



LEIS - DECRETOS - PORTARIAS

DECRETOS

Em, 21 de junho de 2018.
DECRETO Nº 35032

Dispõe sobre abertura de um crédito adicional complementar no valor de R\$ 37.274.900,00.
GUSTAVO HENRIC COSTA, PREFEITO DA CIDADE DE GUARULHOS, no uso da atribuição que lhe confere o inciso XIV, do artigo 63, da Lei Orgânica do Município, e da autorização contida no capítulo IV, artigo 5º, da Lei Municipal nº 7.608, de 22 de dezembro de 2.017, e em conformidade com o que consta no processo administrativo nº 1.360/2018;

DECRETA:

Art. 1º Fica aberto ao Orçamento do Município, no detalhamento da despesa do Serviço Autônomo de Água e Esgoto de Guarulhos, um crédito adicional no valor de R\$ 37.274.900,00 (trinta e sete milhões, duzentos e setenta e quatro mil e novecentos reais), para suplementar as seguintes dotações, conforme fonte de recursos e aplicação indicados, do orçamento vigente:

Classificação Orçamentária	Descrição da Ação	Suplementa R\$
8210.1712200742.191.04.120000.449052.304	Gestão e Administração do SAAE	274.900,00
8210.2884609020.002.04.100800.339091.800	Sentenças Judiciais	37.000.000,00
TOTAL		37.274.900,00

Art. 2º Os recursos necessários à abertura do crédito de que trata o presente Decreto, decorrerão da anulação das seguintes dotações, conforme fonte de recursos e aplicação indicados, do orçamento vigente:

Classificação Orçamentária	Descrição da Ação	Reduz R\$
8210.1712200742.188.04.100800.339147.800	Obrigações Contributivas Diversas - SAAE	274.900,00
8210.1751200702.183.04.100800.339039.800	Manutenção do Sistema de Abastecimento de Água	37.000.000,00
TOTAL		37.274.900,00

Art. 3º Este Decreto entrará em vigor na data de sua publicação, revogadas as disposições em contrário.

DECRETO Nº 35033

Dispõe sobre abertura de crédito adicional complementar no valor de R\$ 433.000,00.
GUSTAVO HENRIC COSTA, PREFEITO DA CIDADE DE GUARULHOS, no uso da atribuição que lhe confere o inciso XIV, do artigo 63, da Lei Orgânica do Município e da autorização contida no artigo 5º, da Lei Municipal nº 7.608 de 20 de dezembro de 2017, e em conformidade com o que consta no processo administrativo nº 66/2018;

DECRETA:

Art. 1º Fica aberto ao Orçamento do Município, um crédito adicional no valor de R\$ 433.000,00 (quatrocentos e trinta e três mil reais), para suplementar as seguintes classificações orçamentárias, conforme fonte de recursos e aplicação indicados do Orçamento vigente:

Classificação Orçamentária	Descrição da Ação	Suplementa R\$
1091.2645100301.022.01.400001.449052.010	Implantação e Manutenção da Sinalização Viária	333.000,00
1091.2612500302.117.01.400001.332041.010	Gerenciamento e Fiscalização de Trânsito	100.000,00
TOTAL		433.000,00

Art. 2º Os recursos necessários à abertura do crédito de que trata o presente Decreto, decorrerão da anulação das seguintes dotações, conforme fonte de recursos e aplicação indicados, do orçamento vigente:

Classificação Orçamentária	Descrição da Ação	Reduz R\$
1091.2645100301.022.01.400001.339039.010	Implantação e Manutenção da Sinalização Viária	333.000,00
1091.2612500302.117.01.400001.339036.010	Gerenciamento e Fiscalização de Trânsito	100.000,00
TOTAL		433.000,00

Art. 3º Este Decreto entrará em vigor na data de sua publicação, revogadas as disposições em contrário.

DECRETO Nº 35034

Dispõe sobre remanejamento de recursos no valor de R\$ 100.000,00.
GUSTAVO HENRIC COSTA, PREFEITO DA CIDADE DE GUARULHOS, no uso da atribuição que lhe confere o inciso XIV, do artigo 63, da Lei Orgânica do Município e da autorização contida no artigo 6º, da Lei Municipal nº 7.608, de 20 de dezembro de 2017, e em conformidade com o que consta no processo administrativo nº 433/2018;

DECRETA:

Art. 1º Fica aprovado um remanejamento de verba no valor de R\$ 100.000,00 (cem mil reais), no detalhamento do programa de trabalho da Secretaria da Fazenda, alterando as seguintes classificações orçamentárias, conforme fonte de recursos e aplicação indicados do orçamento vigente:

Classificação Orçamentária	Descrição da Ação	Acrescenta R\$	Reduz R\$
8010.2884609010.003.01.110000.339091.000	Sentenças Judiciais - Requisitórios de Pequeno Valor	100.000,00	-
8010.2884609010.003.01.110000.339036.000	Sentenças Judiciais - Requisitórios de Pequeno Valor	-	100.000,00
TOTAL		100.000,00	100.000,00

Art. 2º Este Decreto entrará em vigor na data de sua publicação, revogadas as disposições em contrário.

DECRETO Nº 35035

Dispõe sobre abertura de crédito adicional complementar no valor de R\$ 50.000,00.
GUSTAVO HENRIC COSTA, PREFEITO DA CIDADE DE GUARULHOS, no uso da atribuição que lhe confere o inciso XIV, do artigo 63, da Lei Orgânica do Município e da autorização contida no artigo 5º, da Lei Municipal nº 7.608, de 20 de dezembro de 2017, e em conformidade com o que consta no processo administrativo nº 433/18;

DECRETA:

Art. 1º Fica aberto ao Orçamento do Município, um crédito adicional no valor de R\$ 50.000,00 (cinquenta mil reais), para suplementar a seguinte classificação orçamentária, conforme fonte de recursos e aplicação indicados do Orçamento vigente:

Classificação Orçamentária	Descrição da Ação	Suplementa R\$
8010.2884609010.003.01.110000.319091.000	Sentenças Judiciais - Requisitórios de Pequeno Valor	50.000,00
TOTAL		50.000,00

Art. 2º Os recursos necessários à abertura do crédito de que trata o presente Decreto, decorrerão da anulação da seguinte dotação, conforme fonte de recursos e aplicação indicados, do orçamento vigente:

Classificação Orçamentária	Descrição da Ação	Reduz R\$
8010.2884609010.003.01.110000.339036.000	Sentenças Judiciais - Requisitórios de Pequeno Valor	50.000,00
TOTAL		50.000,00

Art. 3º Este Decreto entrará em vigor na data de sua publicação, revogadas as disposições em contrário.

DECRETO Nº 35036

Dispõe sobre inclusão de aplicação da fonte de recursos em ações do quadro de detalhamento da despesa.
GUSTAVO HENRIC COSTA, PREFEITO DA CIDADE DE GUARULHOS, no uso da atribuição que lhe confere o inciso XIV, do artigo 63, da Lei Orgânica do Município e da autorização contida no artigo 6º, da Lei Municipal nº 7.608, de 20 de dezembro de 2017, e em conformidade com o que consta no processo administrativo nº 66.822/2014;

DECRETA:

Art. 1º Fica incluído a aplicação da fonte de recursos ao detalhamento das seguintes codificações do orçamento vigente, conforme descrito abaixo:

Classificação Orçamentária	Aplicação da Fonte
0791.1030100022.009.05.XXXXXX.339030.489	300107
0791.1030100022.009.05.XXXXXX.339039.489	300107

Art. 2º Este Decreto entrará em vigor na data de sua publicação, revogadas as disposições em contrário.
DECRETO Nº 35037

Dispõe sobre abertura de um crédito adicional complementar no valor de R\$ 151.110,00.
GUSTAVO HENRIC COSTA, PREFEITO DA CIDADE DE GUARULHOS no uso de suas atribuições legais que lhe confere o inciso XIV, do artigo 63, da Lei Orgânica do Município e da autorização contida no artigo 5º, da Lei Municipal nº 7.608, de 20 de dezembro de 2017 e em conformidade com o que consta no processo administrativo nº 66.822/14;

DECRETA:

Art. 1º Fica aberto ao Orçamento do Município, um crédito adicional no valor de R\$ 151.110,00 (cento e cinquenta e um mil, cento e dez reais), para suplementar as seguintes classificações orçamentárias, conforme fonte de recursos e aplicação indicados, do orçamento vigente:

Classificação Orçamentária	Descrição da Ação	Suplementa R\$
0791.1030100022.009.05.300107.339030.489	Desenvolvimento das Ações de Atenção Básica em Saúde	35.755,00
0791.1030100022.009.05.300107.339039.489	Desenvolvimento das Ações de Atenção Básica em Saúde	115.355,00
TOTAL		151.110,00

Art. 2º Os recursos necessários à abertura do crédito de que trata o presente Decreto são os provenientes do Ministério da Saúde - FNS - Ampliação e Fornecimento de Ações e Serviços em Saúde (PROESF), nos termos previstos no inciso I, do § 1º e § 2º, do artigo 43, da Lei Federal nº 4.320, de 17 de março de 1964.

Art. 3º Este Decreto entrará em vigor na data de sua publicação, revogadas as disposições em contrário.

DECRETO Nº 35038

Dispõe sobre abertura de crédito adicional complementar no valor de R\$ 16.990,00.
GUSTAVO HENRIC COSTA, PREFEITO DA CIDADE DE GUARULHOS, no uso da atribuição que lhe confere o inciso XIV, do artigo 63, da Lei Orgânica do Município e da autorização contida no artigo 5º, da Lei Municipal nº 7.608, de 20 de dezembro de 2017, e em conformidade com o que consta no processo administrativo nº 492/2018;

DECRETA:

Art. 1º Fica aberto ao Orçamento do Município, um crédito adicional no valor de R\$ 16.990,00 (dezesseis mil, novecentos e noventa reais), para suplementar a seguinte classificação orçamentária, conforme fonte de recursos e aplicação indicados do Orçamento vigente:

Classificação Orçamentária	Descrição da Ação	Suplementa R\$
1110.0412200432.145.01.110000.339039.000	Manutenção dos Serviços Gerais	16.990,00
TOTAL		16.990,00

Art. 2º Os recursos necessários à abertura do crédito de que trata o presente Decreto, decorrerão da anulação da seguinte dotação, conforme fonte de recursos e aplicação indicados, do orçamento vigente:

Classificação Orçamentária	Descrição da Ação	Reduz R\$
0610.0206200492.158.01.110000.339039.000	Gestão das Questões Jurídicas de Interesse do Município	16.990,00
TOTAL		16.990,00

Art. 3º Este Decreto entrará em vigor na data de sua publicação, revogadas as disposições em contrário.

DECRETO Nº 35039

Dispõe sobre abertura de crédito adicional complementar no valor de R\$ 13.943,13.
GUSTAVO HENRIC COSTA, PREFEITO DA CIDADE DE GUARULHOS, no uso da atribuição que lhe confere o inciso XIV, do artigo 63, da Lei Orgânica do Município e da autorização contida no artigo 5º, da Lei Municipal nº 7.608, de 20 de dezembro de 2017, e em conformidade com o que consta no processo administrativo nº 5.920/18;

DECRETA:

Art. 1º Fica aberto ao Orçamento do Município, um crédito adicional no valor de R\$ 13.943,13 (treze mil, novecentos e quarenta e três reais e treze centavos), para suplementar a seguinte classificação orçamentária, conforme fonte de recursos e aplicação indicados do Orçamento vigente:

Classificação Orçamentária	Descrição da Ação	Suplementa R\$
1110.0412200432.146.01.110000.339039.000	Manutenção dos Serviços de Transportes Internos	13.943,13
TOTAL		13.943,13

Art. 2º Os recursos necessários à abertura do crédito de que trata o presente Decreto, decorrerão da anulação das seguintes dotações, conforme fonte de recursos e aplicação indicados, do orçamento vigente:

Classificação Orçamentária	Descrição da Ação	Reduz R\$
1110.0412200431.034.01.110000.339030.000	Renovação da Frota	643,13
1110.0412600432.147.01.110000.339039.000	Manutenção dos Serviços de Informática e Telecomunicação	13.300,00
TOTAL		13.943,13

Art. 3º Este Decreto entrará em vigor na data de sua publicação, revogadas as disposições em contrário.

DECRETO Nº 35040

Altera o artigo 30, do Decreto Municipal nº 25345, de 22 de abril de 2008, limitando cada volume dos processos administrativos a no máximo 300 folhas ou espessura proporcional.

GUSTAVO HENRIC COSTA, PREFEITO DA CIDADE DE GUARULHOS, no uso das atribuições legais que lhe confere o inciso XIV, do artigo 63, da Lei Orgânica do Município de Guarulhos, e considerando o que consta do processo administrativo nº 20738/2018;

DECRETA:

Art. 1º Altera o artigo 30, do Decreto Municipal nº 25345, de 22 de abril de 2008, que passa a vigorar com a seguinte redação:

Art. 30. Quando necessário, a Unidade que detém o processo, deverá dividi-lo em volumes, com no máximo 300 folhas por volume, objetivando um melhor manuseio e tratamento do assunto, sendo responsáveis pela formação dos mesmos.

Parágrafo único. Quando o processo for instruído com documentos volumosos, tais como mapas, plantas e plotagens, o limite de cada volume indicado no caput deste artigo, deverá ser reduzido visando manter espessura proporcional."

Art. 2º Este Decreto entrará em vigor na data de sua publicação, revogadas as disposições em contrário.

DECRETO Nº 35041

Revoga o Decreto Municipal nº 33367, de 14 de abril de 2016.

GUSTAVO HENRIC COSTA, PREFEITO DA CIDADE DE GUARULHOS, no uso de suas atribuições legais que lhe confere o inciso XIV, do artigo 63, da Lei Orgânica do Município de Guarulhos e considerando o que consta do processo administrativo nº 13706/2017;

DECRETA:

Art. 1º Fica expressamente revogado o Decreto Municipal nº 33367, de 14 de abril de 2016, que avoca unidades e delega atribuições.

Art. 2º Este Decreto entrará em vigor na data de sua publicação, revogadas as disposições em contrário.

DECRETO Nº 35042

Cria a Comissão Interinstitucional de Acompanhamento do Plano Decenal Municipal de Atendimento Socioeducativo 2017-2027.

GUSTAVO HENRIC COSTA, PREFEITO DA CIDADE DE GUARULHOS, no uso das atribuições que lhe são conferidas pelo inciso XIV, do artigo 63, da Lei Orgânica do Município de Guarulhos; Considerando a aprovação, em 14 de novembro de 2017, em reunião extraordinária conjunta do Conselho Municipal dos Direitos da Criança e do Adolescente - CMDCA, e do Conselho Municipal de Assistência Social - CMAS, do Plano Decenal Municipal de Atendimento Socioeducativo 2017-2027; e Considerando o contido nos processos administrativos n/s. 71.140/2013 e 34.028/2018;

CERTIFICAÇÃO DIGITAL

Esta publicação é Certificada Digitalmente, acesse o guia de Certificação Digital: diariooficial.guarulhos.sp.gov.br.

Caso haja necessidade de cópias autenticadas em papel, contate a Secretaria de Governo, Departamento de Relações Administrativas, no endereço abaixo:

Av. Bom Clima, 91 - Bom Clima - Guarulhos - SP

DECRETA:

Art. 1º Fica criada a Comissão Interinstitucional de Acompanhamento do Plano Decenal Municipal de Atendimento Socioeducativo 2017-2027.

Parágrafo único. São objetivos da Comissão:

I - organizar o funcionamento do Sistema Municipal de Atendimento Socioeducativo (SIMASE) em Guarulhos; e
II - fazer a revisão do Plano Decenal Municipal de Atendimento Socioeducativo 2017-2027.

Art. 2º A Comissão será obrigatoriamente composta por representantes titulares e respectivos suplentes, dos seguintes órgãos municipais:

I - Secretaria de Desenvolvimento e Assistência Social, com:

a) 01 (um) representante da Divisão Administrativa de Apoio aos Conselhos;

b) 01 (um) representante da Divisão Técnica de Planejamento;

c) 01 (um) representante da Divisão Técnica de Proteção Social Básica;

d) 01 (um) representante da Divisão Técnica de Proteção Social Especial; e

e) 01 (um) representante da Divisão Técnica de Articulação e Parcerias.

II - 01 (um) representante da Secretaria de Educação, Cultura, Esporte e Lazer;

III - 01 (um) representante da Secretaria da Saúde;

IV - 01 (um) representante da Secretaria de Justiça;

V - 01 (um) representante da Secretaria do Trabalho;

VI - 01 (um) representante da Secretaria para Assuntos de Segurança Pública;

VII - 01 (um) representante da Secretaria da Fazenda;

VIII - 01 (um) representante do Conselho Municipal de Assistência Social; e

IX - 01 (um) representante do Conselho Municipal dos Direitos da Criança e do Adolescente.

Parágrafo único. Terão assento garantido, caso haja interesse, representantes titulares e respectivos suplentes, dos seguintes órgãos:

I - 01 (um) representante do Sistema de Justiça;

II - 01 (um) representante da Secretaria Estadual de Educação;

III - 01 (um) representante da Secretaria Estadual de Justiça e Defesa da Cidadania; e

IV - 01 (um) representante da Associação Brasileira de Defesa da Mulher, da Infância e da Juventude - ASBRAD.

Art. 3º A Comissão será coordenada pelo representante da Divisão Administrativa de Apoio aos Conselhos, da Secretaria de Desenvolvimento e Assistência Social.

Parágrafo único. Compete à coordenação da Comissão o apoio administrativo necessário ao desenvolvimento dos trabalhos, convocação de reuniões, elaboração de atas e encaminhamento de documentos produzidos.

Art. 4º O prazo para os órgãos municipais indicarem os membros da Comissão será de 05 (cinco) dias úteis, a contar da data de publicação do presente Decreto.

Parágrafo único. As indicações deverão ser encaminhadas ao Secretário de Desenvolvimento e Assistência Social, que providenciará publicação de portaria nomeando os membros indicados para compor a Comissão.

Art. 5º Em sua primeira reunião, a Comissão estabelecerá normas para seu funcionamento interno, devendo sempre serem observados os prazos judiciais que porventura necessitem ser atendidos através de manifestações e/ou providências de competência da Comissão.

Art. 6º Este Decreto entrará em vigor na data de sua publicação, revogadas as disposições em contrário.

PORTARIAS

Em, 21 de Junho de 2018.

PORTARIA Nº 1090/2018-GP

GUSTAVO HENRIC COSTA, Prefeito da Cidade de Guarulhos, no uso de suas atribuições legais,

Considerando o artigo 63, incisos IX e XIV da Lei Orgânica do Município,

EXONERA a pedido, a contar de 08.06.2018, a servidora **Maria Cristina Prince Berger Abreu** (código 65691), **Assessor de Secretaria e Coordenadoria** (332-94), lotada na SF.

PORTARIA Nº 1091/2018-GP

GUSTAVO HENRIC COSTA, Prefeito da Cidade de Guarulhos, no uso de suas atribuições legais,

Considerando o artigo 63, incisos IX e XIV da Lei Orgânica do Município,

EXONERA a servidora **Joyce Dguima de Jesus** (código 65851), **Assessor de Unidade** (334-329), lotado na SDCETI.

PORTARIA Nº 1092/2018-GP

GUSTAVO HENRIC COSTA, Prefeito da Cidade de Guarulhos, no uso de suas atribuições legais,

Considerando o disposto no artigo 63, incisos IX e XIV da Lei Orgânica do Município,

DISPENSA a pedido, do serviço público municipal, os servidores abaixo relacionados, ocupantes das respectivas funções, lotados conforme segue:

1 - NOME: VERONICA ALVES FERNANDES (CÓDIGO 35678)

FUNÇÃO: ESPECIALISTA EM SAÚDE (PSICÓLOGO) (5829-232) SS

DATA: 05.06.2018

2 - NOME: ELIZAMA DA SILVA (CÓDIGO 26789)

FUNÇÃO: AUXILIAR EM SAÚDE (ENFERMAGEM) (5832-750) SS01

DATA: 05.06.2018

3 - NOME: ELIZETE DA CONCEIÇÃO DE SOUZA (CÓDIGO 32583)

FUNÇÃO: ENFERMEIRO (5840-125) SS01

DATA: 05.06.2018

4 - NOME: ELIETE CORREIA (CÓDIGO 27406)

FUNÇÃO: AUXILIAR EM SAÚDE (ENFERMAGEM) (5832-387) SS01

DATA: 01.06.2018

5 - NOME: MANOEL CAMILO CALDERARO PALANDRI (CÓDIGO 58771)

FUNÇÃO: MÉDICO (PSIQUIATRA) (5500-759) SS

DATA: 30.05.2018

6 - NOME: PAULO CESAR FALCÃO DE PAIVA (CÓDIGO 41258)

FUNÇÃO: MÉDICO (SOCORRISTA PEDIATRA) (5500-682) SS01

DATA: 29.05.2018

7 - NOME: Nanci KARAKHANIAN (CÓDIGO 46989)

FUNÇÃO: MÉDICO (PEDIATRA) (5500-1022) SS

DATA: 05.06.2018

8 - NOME: ANA REGINA DE ALMEIDA (CÓDIGO 36132)

FUNÇÃO: PROFESSOR DE EDUCAÇÃO BÁSICA (5874-2767) SECEL01

DATA: 07.06.2018

9 - NOME: MARINA PORTO DE SÁ SOUSA (CÓDIGO 53960)

FUNÇÃO: TÉCNICO DE SAÚDE (ENFERMAGEM) (5834-165) SS

DATA: 05.06.2018

10 - NOME: JOANA D'ARC DE SOUZA RIBEIRO (CÓDIGO 57332) SECEL

FUNÇÃO: COZINHEIRO (5965-1072) SECEL

DATA: 05.06.2018

11 - NOME: FATIMA FONSECA DE OLIVEIRA MANSO (CÓDIGO 29948)

FUNÇÃO: AUXILIAR DE COZINHA III (5039-56) SS01

DATA: 11.06.2018

12 - NOME: ISABEL CRISTINA GUIMARÃES DO NASCIMENTO (CÓDIGO 58606)

FUNÇÃO: PROFESSOR DE EDUCAÇÃO BÁSICA (5874-4420) SECEL01

DATA: 13.06.2018

13 - NOME: JULIO CESAR LIMA PEREIRA (CÓDIGO 56011)

FUNÇÃO: ATENDENTE SUS (5854-109) SS

DATA: 06.06.2018

14 - NOME: ANDREA APARECIDA CORDEIRO PEDRO (CÓDIGO 45087)

FUNÇÃO: COZINHEIRO (5965-932) SECEL01

DATA: 05.07.2018

15 - NOME: ROSANGELA APARECIDA GOMES BARBOSA (CÓDIGO 25913)

FUNÇÃO: COZINHEIRO (5965-312) SECEL01

DATA: 18.06.2018

16 - NOME: VANESSA MIRANDA DE SOUZA (CÓDIGO 59718)

FUNÇÃO: ATENDENTE SUS (5854-658) SS

DATA: 04.07.2018

17 - NOME: CICERO ROBERTO CANDIDO (CÓDIGO 61390)

FUNÇÃO: ASSISTENTE DE GESTÃO ESCOLAR (5938-149) SECEL

DATA: 05.07.2018

18 - NOME: JANET DOMINGUES DA SILVA (CÓDIGO 19893)

FUNÇÃO: TÉCNICO DE SAÚDE (ENFERMAGEM) (5834-43) SS13

DATA: 15.06.2018

19 - NOME: SARA NOVAES MOREIRA PAPP (CÓDIGO 61355)

FUNÇÃO: ENFERMEIRO (5840-493) SS

DATA: 15.06.2018

20 - NOME: LIDIA KELSIN FUNG (CÓDIGO 60481)

FUNÇÃO: MÉDICO (GERIATRA) (5500-490) SS01

DATA: 15.06.2018

21 - NOME: MONICA SOARES DA SILVA (CÓDIGO 63666)

FUNÇÃO: ENFERMEIRO (5840-126) SS01

DATA: 14.06.2018

22 - NOME: EDVALDO DE SOUZA (CÓDIGO 51874)

FUNÇÃO: ENFERMEIRO (5840-428) SS

DATA: 18.06.2018

23 - NOME: LUIZ AUGUSTUS PEREIRA COSTA (CÓDIGO 60247)

FUNÇÃO: MÉDICO (PNEUMOLOGISTA) (5500-124) SS01

DATA: 19.06.2018

24 - NOME: MARIA DO CARMO SALES (CÓDIGO 18453)

FUNÇÃO: COZINHEIRO (5965-387) SECEL01

DATA: 11.06.2018

25 - NOME: ALEXANDRE PIVA SOBRINHO (CÓDIGO 11066)

FUNÇÃO: MÉDICO (5500-15) SS01

DATA: 11.06.2018

26 - NOME: MISLAINE SILVA DE ARAUJO (CÓDIGO 60597)

FUNÇÃO: AGENTE COMUNITÁRIO DE SAÚDE (5871-619) SS

DATA: 27.06.2018

27 - NOME: SUZANA ZAMPERLINI DOS SANTOS (CÓDIGO 60581)

FUNÇÃO: AGENTE COMUNITÁRIO DE SAÚDE (5871-1010) SS

DATA: 05.07.2018

28 - NOME: MARLETE ALMEIDA ALVES COELHO (CÓDIGO 54950)

FUNÇÃO: COZINHEIRO (5965-44) SECEL01

DATA: 05.07.2018

29 - NOME: LEONOR JOSEFA DOS SANTOS (CÓDIGO 61544)

FUNÇÃO: AUXILIAR OPERACIONAL (5961-2223) SGE02

DATA: 19.06.2018

30 - NOME: ADRIANA CALEFE MOREIRA (CÓDIGO 47872)

FUNÇÃO: ATENDENTE SUS (5854-198) SS

DATA: 19.06.2018, devendo comparecer junto ao Departamento de Recursos Humanos desta Prefeitura, para darem quitação à rescisão do contrato de trabalho.

PORTARIA Nº 1093/2018-GP

GUSTAVO HENRIC COSTA, Prefeito da Cidade de Guarulhos, no uso de suas atribuições legais,

Considerando o artigo 63, incisos IX e XIV da Lei Orgânica do Município,

SUSTA a contar de 14.06.2018, os efeitos da Portaria nº 2.051/2017-GP, que designou o servidor **Jose Maria da Silva** (código 19691), para exercer as funções de **Supervisão de Setor** (277-358), lotada na SECEL04.04.02.02.

PORTARIA Nº 1094/2018-GP

GUSTAVO HENRIC COSTA, Prefeito da Cidade de Guarulhos, no uso de suas atribuições legais,

Considerando o artigo 63, incisos IX e XIV da Lei Orgânica do Município e o que consta do memorando nº 284/2018-SECEL,

SUSTA os efeitos da Portaria nº 1.125/2017-GP, que designou a servidora **Selmi de Lima da Silva** (código 19125), para exercer as funções de **Chefe de Divisão Administrativa** (351-36), lotada na SECEL04.04.

PORTARIA Nº 1095/2018-GP

GUSTAVO HENRIC COSTA, Prefeito da Cidade de Guarulhos, no uso de suas atribuições legais,

Considerando o disposto no artigo 63, incisos IX e XIV da Lei Orgânica do Município,

SUSTA a partir de 25.06.2018, os efeitos da Portaria nº 1.073/2018-GP, que designou a servidora **Keity Cristina Rech Bauer** (código 63837), para responder cumulativamente pelas atribuições do cargo de **Controlador Geral do Município** (342), lotado na CGM.

PORTARIA Nº 1096/2018-GP

GUSTAVO HENRIC COSTA, Prefeito da Cidade de Guarulhos, no uso de suas atribuições legais,

Considerando o artigo 63, incisos IX e XIV da Lei Orgânica do Município e o que consta do ofício nº 01/2018-SASP e processo nº 34.543/2018,

SUSTA a contar de 19.06.2018, os efeitos da Portaria nº 1.125/2017-GP, que designou o servidor **Marco Antonio Teixeira da Silva** (código 41124), para exercer as funções de **Chefe de Seção Técnica** (352-92), lotada na SDU01.07.02.

PORTARIA Nº 1097/2018-GP

GUSTAVO HENRIC COSTA, Prefeito da Cidade de Guarulhos, no uso de suas atribuições legais,

Considerando o artigo 63, incisos IX e XIV da Lei Orgânica do Município,

SUSTA a contar de 18.06.2018, os efeitos da Portaria nº 1.125/2017-GP, que designou o servidor **Miguel Angelo Martucelli Neto** (código 4506), para exercer as funções de **Chefe de Divisão Técnica** (350-77), lotado na SF03.04.

PORTARIA Nº 1098/2018-GP

GUSTAVO HENRIC COSTA, Prefeito da Cidade de Guarulhos, no uso de suas atribuições legais,

Considerando o artigo 63, incisos IX e XIV da Lei Orgânica do Município,

TORNA SEM EFEITO por não comparecimento, as Portarias abaixo relacionadas, no que dizem respeito aos senhores admitidos para exercerem as referidas funções, lotados conforme segue:

1-PORTARIA Nº 827/2018-GP

FUNÇÃO: MÉDICO SOCORRISTA PEDIATRA (5500)

NOMES:

NATHALIA DE OLIVEIRA NASCIMENTO SILVA

DANIEL MOSTACEDO FERREIRA

2-PORTARIA Nº 863/2018-GP

FUNÇÃO: MÉDICO (CLÍNICO GERAL) (5500-1464) SS

NOME: NATALIA GONÇALVES HELENO

3-PORTARIA Nº 864/2018-GP

FUNÇÃO: PROFESSOR DE EDUCAÇÃO INFANTIL (5862-1524) SECEL01

NOME: AURIZETE ALMEIDA CORRÊIA

4-PORTARIA Nº 926/2018-GP

FUNÇÃO: MÉDICO DE FAMÍLIA (5843)

NOMES:

PAMELLA CRISTINA SAWAYA SACAMOTO

ANAYA TABATA MELLO FIDALGO

5-PORTARIA Nº 951/2018-GP

FUNÇÃO: PROFESSOR DE EDUCAÇÃO INFANTIL (5862-564) SECEL01

NOME: CARLA SILVA DE OLIVEIRA

6-PORTARIA Nº 988/2018-GP

FUNÇÃO: MÉDICO (GERIATRA) (5500)

NOME: KARINE ARMOND BITTENCOURT DE CASTRO

PORTARIA Nº 1099/2018-GP

GUSTAVO HENRIC COSTA, Prefeito da Cidade de Guarulhos, no uso de suas atribuições legais,

Considerando o disposto no artigo 63, incisos IX e XIV da Lei Orgânica do Município e o que consta do memorando nº 08/2018-SGE01.06.04,

TORNA SEM EFEITO por não atendimento ao item 2.3 letra "d" do edital de abertura nº 13/2014-SAM01, a Portaria nº 864/2018-GP, no que diz respeito à senhora **Denise Pereira Sampaio**, classificada em **106º lugar**, para a função de **Professor de Educação Infantil** (5862-823), lotada na SECEL01.

PORTARIA Nº 1100/2018-GP

GUSTAVO HENRIC COSTA, Prefeito da Cidade de Guarulhos, no uso de suas atribuições legais,

Considerando o disposto no artigo 63, incisos IX e XIV da Lei Orgânica do Município,

TORNA SEM EFEITO por desistência, a Portaria nº 993/2018-GP, no que diz respeito à senhora **Rita de Cassia Santana** - classificada em 132º lugar, admitida para a função de **Professor de Educação Infantil** (5862-424), lotada na SECEL01.

PORTARIA Nº 1101/2018-GP

GUSTAVO HENRIC COSTA, Prefeito da Cidade de Guarulhos, no uso de suas atribuições legais,

Considerando o disposto no artigo 63, incisos IX e XIV da Lei Orgânica do Município,

TORNA SEM EFEITO a Portaria nº 994/2018-GP, referente a servidora **Adriana Rodrigues de Moraes** (código 65290).

PORTARIA Nº 1102/2018-GP

GUSTAV

RG 25.275.957-6 CPF 262.195.098-11
LOTAÇÃO: SS01
 14° VIVIANE PAULINO 07
 RG 28.733.420-X CPF 284.203.258-64
 15° KELLI CAPOBIANCO E SILVA 57

RG 12.536.105-6 CPF 338.006.478-50

Prazo de experiência: 90 (noventa) dias contados da assinatura do contrato;

Função: Especialista em Saúde (Serviço Social), Grau A, ref. I, Tabela das funções de Nível Superior (5829), com carga horária de 30 (trinta) horas semanais de trabalho;

Vagas: de Vera Matos Pinto, Anita Pereira do Amaral e Suzana Maria Nobrega, devendo comparecer na Rua Iris nº 300 - sala

09 - Gopouva - Guarulhos, no horário das 08:00 às 16:30 horas.

PORTARIA Nº 1104/2018-GP

GUSTAVO HENRIC COSTA, Prefeito da Cidade de Guarulhos, no uso de suas atribuições legais, Considerando o artigo 37, inciso II da Constituição Federal, artigo 63, incisos IX e XIV da Lei Orgânica do Município e artigo 443, parágrafo 2º, letra "c" da C.L.T. e o que consta do memorando nº 98/2018-SS01, ATAS nºs 15 e 20/18 e processo nº 56.669/2017, edital nº 02/2016-SAM01 e concurso nº 2253/2016,

ADMITE face aprovação em concurso público, para comparecimento a partir de **25.06.2018:**

LOTAÇÃO: SS13

CLAS. NOME ORDEM

25° PRISCILA TEIXEIRA RIBEIRO 730

RG 33.385.282-5 CPF 345.509.598-43

LOTAÇÃO: SS01

26° FABRIZIO CUTIPA FLORES 992

RG 0V650166G CPF 234.203.688-44

LOTAÇÃO: SS

27° PATRÍCIA TEIXIDO SOLANS MARTINS 1464

RG 35.235.350-8 CPF 400.875.198-01

Prazo de experiência: 90 (noventa) dias contados da assinatura do contrato;

Função: Médico Clínico Geral, Grau A, ref. I, Tabela das funções de Nível Superior (5500), com carga horária de 20 (vinte) horas semanais de trabalho;

Vagas: de Luciene Tranchitella, Manuela Pedrosa Mendonça e criada pela Lei Municipal nº 7.119/2013, devendo comparecer na Rua Iris, nº 300 - sala 09 - Gopouva - Guarulhos, no horário das 08:00 às 16:30 horas.

PORTARIA Nº 1105/2018-GP

GUSTAVO HENRIC COSTA, Prefeito da Cidade de Guarulhos, no uso de suas atribuições legais, Considerando o artigo 37, inciso II da Constituição Federal, artigo 63, incisos IX e XIV da Lei Orgânica do Município e artigo 443, parágrafo 2º, letra "c" da C.L.T. e o que consta do memorando nº 98/2018-SS01, ATA 20/2018, processo nº 56.669/2017, edital nº 02/2016-SAM01 e concurso nº 2263/2016,

ADMITE face aprovação em concurso público, para comparecimento a partir de **25.06.2018:**

LOTAÇÃO: SS01

CLAS. NOME ORDEM

3° LILIAN YURI SUZUKI GODOY 25

RG 14.267.819-3 CPF 071.707.168-52

Prazo de experiência: 90 (noventa) dias contados da assinatura do contrato;

Função: Médico (Pediatra), Grau A, ref. I, Tabela das funções de Nível Superior (5500), com carga horária de 20 (vinte) horas semanais de trabalho;

Vaga: de Debora Teixeira Bessa Ellery Gadelha, devendo apresentar-se na Rua Iris, nº 300 - sala 09 - Gopouva Guarulhos, no horário das 08:00 às 16:30 horas.

PORTARIA Nº 1106/2018-GP

GUSTAVO HENRIC COSTA, Prefeito da Cidade de Guarulhos, no uso de suas atribuições legais, Considerando o artigo 37, inciso II da Constituição Federal, artigo 63, incisos IX e XIV da Lei Orgânica do Município e artigo 443, parágrafo 2º, letra "c" da C.L.T. e o que consta do memorando nº 98/2018-SS01, ATA 20/2018, processo nº 56.669/2017, edital nº 02/2016-SAM01 e concurso nº 2262/2016,

ADMITE face aprovação em concurso público, para comparecimento a partir de **25.06.2018:**

LOTAÇÃO: SS01

CLAS. NOME ORDEM

1° WAGNER DE CASTRO LOPES 29

RG 11.428.358-3 CPF 103.457.037-40

Prazo de experiência: 90 (noventa) dias contados da assinatura do contrato;

Função: Médico (Ortopedista), Grau A, ref. I, Tabela das funções de Nível Superior (5500), com carga horária de 20 (vinte) horas semanais de trabalho;

Vaga: de Caroline Masznak, devendo apresentar-se na Rua Iris, nº 300 - sala 09 - Gopouva - Guarulhos, no horário das 08:00 às 16:30 horas.

PORTARIA Nº 1107/2018-GP

GUSTAVO HENRIC COSTA, Prefeito da Cidade de Guarulhos, no uso de suas atribuições legais, Considerando o artigo 37, inciso II da Constituição Federal, artigo 63, incisos IX e XIV da Lei Orgânica do Município e artigo 443, parágrafo 2º, letra "c" da C.L.T. e o que consta do memorando nº 98/2018-SS01, ATA 20/2018, processo nº 56.669/2017, edital nº 02/2016-SAM01 e concurso nº 2257/2016,

ADMITE face aprovação em concurso público, para comparecimento a partir de **25.06.2018:**

LOTAÇÃO: SS01

CLAS. NOME ORDEM

1° GISELLE JONES OHANA 974

RG 00.568.490-3 CPF 755.017.832-15

Prazo de experiência: 90 (noventa) dias contados da assinatura do contrato;

Função: Médico (Ginecologista), Grau A, ref. I, Tabela das funções de Nível Superior (5500), com carga horária de 20 (vinte) horas semanais de trabalho;

Vaga: de Luiz Nelson Carvalho Tobias Duarte, devendo apresentar-se na Rua Iris, nº 300 - sala 09 - Gopouva - Guarulhos, no horário das 08:00 às 16:30 horas.

PORTARIA Nº 1108/2018-GP

GUSTAVO HENRIC COSTA, Prefeito da Cidade de Guarulhos, no uso de suas atribuições legais, Considerando o artigo 37, inciso II da Constituição Federal, artigo 63, incisos IX e XIV da Lei Orgânica do Município e artigo 443, parágrafo 2º, letra "c" da C.L.T. e o que consta do memorando nº 98/2018-SS01, ATA 20/2018, processo nº 56.669/2017, edital nº 02/2016-SAM01 e concurso nº 2266/2016,

ADMITE face aprovação em concurso público, para comparecimento a partir de **25.06.2018:**

LOTAÇÃO: SS01

CLAS. NOME ORDEM

1° DEBORA TEIXEIRA BESSA ELLERY GADELHA 33

RG 97.002.436-2 CPF 879.551.643-34

Prazo de experiência: 90 (noventa) dias contados da assinatura do contrato;

Função: Médico (Psiquiatra), Grau A, ref. I, Tabela das funções de Nível Superior (5500), com carga horária de 20 (vinte) horas semanais de trabalho;

Vaga: de Armando Brites Frade, devendo apresentar-se na Rua Iris, nº 300 - sala 09 - Gopouva - Guarulhos, no horário das 08:00 às 16:30 horas.

PORTARIA Nº 1109/2018-GP

GUSTAVO HENRIC COSTA, Prefeito da Cidade de Guarulhos, no uso de suas atribuições legais, Considerando o artigo 37, inciso II da Constituição Federal, artigo 63, incisos IX e XIV da Lei Orgânica do Município e artigo 443, parágrafo 2º, letra "c" da C.L.T. e o que consta do memorando nº 98/2018-SS01, ATA nº 20/2018, processo nº 56.669/2017, edital nº 02/2014-SAM01 e concurso nº 2008/2014,

ADMITE face aprovação em concurso público, para comparecimento a partir de **25.06.2018:**

LOTAÇÃO: SS13

CLAS. NOME ORDEM

11° KAIQUE RIBEIRO FARIAS DE OLIVEIRA 2593

RG 435158594 CPF 42930355832

Prazo de experiência: 90 (noventa) dias contados da assinatura do contrato;

Função: Auxiliar Operacional (Masculino) (5961), com carga horária de 40(quarenta) horas semanais de trabalho;

Vaga: de Maria Lucia de Souza Muniz, devendo apresentar-se na Rua Iris, nº 300 - sala 09 - Gopouva - Guarulhos, no horário das 08:00 às 16:30 horas.

PORTARIA Nº 1110/2018-GP

GUSTAVO HENRIC COSTA, Prefeito da Cidade de Guarulhos, no uso de suas atribuições legais, Considerando o artigo 37, inciso II da Constituição Federal, artigo 63, incisos IX e XIV da Lei Orgânica do Município e artigo 443, parágrafo 2º, letra "c" da C.L.T. e o que consta do memorando 125/2018-SS01.10.04, ATA 15/2018 JOF, processo nº 56.669/2017, edital nº 10/2014-SAM01,

ADMITE face aprovação em concurso público, para comparecimento a partir de **25.06.2018:**

LOTAÇÃO: SS

CONCURSO Nº 2099/2014

UBS JARDIM FLOR DA MONTANHA

CLAS. NOME ORDEM

2° ANDREIA CARDOSO DA SILVA 74

RG 26.403.605-0 CPF 160.416.898-66

CONCURSO Nº 2096/2014

UBS JARDIM ROSA DE FRANÇA

CLAS. NOME ORDEM

2° RENATA BATISTA COSTA 822

RG 32.850.207-8 CPF 276.044.278-04

Prazo de experiência: 90 (noventa) dias contados da assinatura do contrato;

Função: Agente Comunitário de Saúde, Grau A, ref. I, Tabela das funções de Nível Fundamental (5871), com carga horária de 40 (quarenta) horas semanais de trabalho;

Vagas: de Vanessa Cristina da Silva Costa e Felipe da Silva Marques, devendo comparecer na Rua Iris nº 300 - sala 09 Gopouva - Guarulhos, no horário das 08:00 às 16:30 horas.

PORTARIA Nº 1111/2018-GP

GUSTAVO HENRIC COSTA, Prefeito da Cidade de Guarulhos, no uso de suas atribuições legais, Considerando o artigo 37, inciso II da Constituição Federal, artigo 63, incisos IX e XIV da Lei Orgânica do Município e artigo 443, parágrafo 2º, letra "c" da C.L.T. e o que consta dos memorandos nºs 131 e 180/2018, ATAS nºs 14 e 18/2018-JOF, edital nº 13/2014-SAM01 e concurso nº 2209/2014,

ADMITE face aprovação em concurso público, para comparecimento no dia **27.06.2018 às 09:00 horas, na Secretaria de Educação, Cultura, Esporte e Lazer - Rua Claudino Barbosa, nº 313 - Macedo - Guarulhos:**

LOTAÇÃO SECELO1

CLAS. NOME ORDEM

139° ELAYNE CRISTINA MORI 823

RG 192915885 CPF 10183103807

140° DIANE CRISTINA DA SILVA FELIZARDO 1524

RG 479165610 CPF 38763020807

141° ANA PAULA CAMPOS DO NASCIMENTO 424

RG 307746112 CPF 26187482808

Prazo de experiência: 90 (noventa) dias contados da assinatura do contrato;

Função: Professor de Educação Infantil, Tabela I-C, Grau A, ref. 1 (5862), com carga horária de 30 (trinta) horas semanais de trabalho;

Vagas: de Rosimeire Odir Brito Elias, Maria Benedita de Souza e Jarlete Aparecida Oliveira.

PORTARIA Nº 1112/2018-GP

GUSTAVO HENRIC COSTA, Prefeito da Cidade de Guarulhos, no uso de suas atribuições legais, Considerando o artigo 63, incisos IX e XIV da Lei Orgânica do Município,

NOMEIA

Sr. Florisvaldo Rodrigues Sobrinho;

Para o cargo em comissão: Assessor de Diretoria (333-305);

Vaga: criada pela Lei Municipal nº 7.549/2017, exonerando-se do cargo que ocupa atualmente.

PORTARIA Nº 1113/2018-GP

GUSTAVO HENRIC COSTA, Prefeito da Cidade de Guarulhos, no uso de suas atribuições legais, Considerando o artigo 63, incisos IX e XIV da Lei Orgânica do Município,

NOMEIA

Sr. Silas de Paulo;

Para o cargo em comissão: Assessor de Diretoria (333-57);

Vaga: exoneração de Emily Christini Gonçalves da Silva, exonerando-se do cargo que ocupa atualmente.

PORTARIA Nº 1114/2018-GP

GUSTAVO HENRIC COSTA, Prefeito da Cidade de Guarulhos, no uso de suas atribuições legais, Considerando o artigo 63, incisos IX e XIV da Lei Orgânica do Município,

Considerando o artigo 31 da Lei Municipal nº 6.814/2011, Lei Municipal nº 7.562/2017 e o que consta do memorando nº 284/2018-SECEL,

DESIGNA

Servidor (a): Edna Maria Dias dos Santos (código 22008) (5939);

Para: Chefe de Divisão Administrativa (351-36), lotada na SECEL04.04;

Decorência: sustação da designação de Selmi de Lima da Silva, sustando-se a Portaria nº 499/2018-GP.

PORTARIA Nº 1115/2018-GP

GUSTAVO HENRIC COSTA, Prefeito da Cidade de Guarulhos, no uso de suas atribuições legais, Considerando o disposto no artigo 63, incisos IX e XIV da Lei Orgânica do Município,

Considerando o disposto no Decreto nº 34.980/2018,

DELEGA sem ônus à Municipalidade, a contar de 21.06.2018, a servidora **Marli Aparecida Nabas Lopes** (código 65630), Sub Secretário (345), para responder cumulativamente pelas atribuições do cargo de **Secretario Municipal** (304), lotado na SECEL, no impedimento de João Carlos Pannocchia.

PORTARIA Nº 1116/2018-GP

GUSTAVO HENRIC COSTA, Prefeito da Cidade de Guarulhos, no uso de suas atribuições legais, Considerando o disposto no artigo 63, incisos IX e XIV da Lei Orgânica do Município,

Considerando o disposto no Decreto nº 34.980/2018 e o que consta do memorando nº 99/2018-SECEL01,

DELEGA sem ônus à Municipalidade, no período de 25.06.2018 a 04.07.2018, a servidora **Kátia Cilene Passatori Gamboa** (código 27282), Chefe de Divisão Técnica (350), para responder cumulativamente pelas atribuições do cargo de **Diretor de Departamento** (302), lotado na SECEL01, no impedimento de Raphael Henriques Raposo.

PORTARIA Nº 1117/2018-GP

GUSTAVO HENRIC COSTA, Prefeito da Cidade de Guarulhos, no uso de suas atribuições legais, Considerando o disposto no artigo 63, incisos IX e XIV da Lei Orgânica do Município,

TORNA SEM EFEITO a Portaria 932/2018-GP.

PORTARIA Nº 344/2018-SGE

de 21 de junho de 2018.

O Secretário Municipal de Gestão, **EDUARDO KAMEI YUKISAKI**, no uso das atribuições que lhe são conferidas pelo Decreto nº 21310/2001; e

Considerando o disposto no artigo 69, inciso II, da Lei Orgânica Municipal de Guarulhos e a solicitação efetuada pela Secretaria da Saúde através do Processo Administrativo nº 49927/2009;

RESOLVE:

1 - Alterar os membros da Comissão de Avaliação de Documentos - CAD-Saúde, constituída através da Portaria nº 512/2008-SAM e alterada através das Portarias nºs. 174/2010-SAM e 272/2018-SGE, os servidores:

Incluir como Coordenadora da Comissão de Avaliação de Documentos da Saúde:

- Patrícia Pereira Queiroz - CF 15471

Excluir da Comissão:

- Claudenor José da Silva

2 - Esta Portaria entrará em vigor na data de sua publicação, revogadas as disposições em contrário.

PORTARIA Nº 345/2018-SGE

O Secretário Municipal de Gestão **EDUARDO KAMEI YUKISAKI**, no uso das atribuições que lhe são conferidas pelo Decreto nº 21.310/2001,

Considerando o disposto no artigo 63, incisos IX e XIV da Lei Orgânica do Município,

APOSTILA as Portarias abaixo relacionadas, para fazer constar seus nomes atuais:

PORTARIA Nº ANTERIOR ATUAL

3.009/2009-GP ELAINE SERRA DOS SANTOS (CÓDIGO 47370) ELAINE SERRA MARTINS

1.107/2003-GP CLAUDIA DE CARVALHO MARTINS (CÓDIGO 32966) CLAUDIA DE CARVALHO MARTINS FRANCO

1.127/2002-GP VALERIA CARMEM FONSECA (CÓDIGO 31441) VALERIA CARMEM FONSECA SILVA

PORTARIA Nº 346/2018-SGE

O Secretário Municipal de Gestão **EDUARDO KAMEI YUKISAKI**, no uso das atribuições que lhe são conferidas pelo Decreto nº 21.310/2001,

Considerando o disposto no artigo 63, incisos IX e XIV da Lei Orgânica do Município e o que consta do memorando nº 52/2018-SGE01.04.03,

DESLIGA a contar de 18.06.2018, do serviço público municipal, face aposentadoria junto ao I.P.F.P.M.G. e conforme disposto nas referidas Portarias, as servidoras abaixo relacionadas, lotadas conforme segue:

1- **PORTARIA:** 062/2018-IPREF

NOME: ROSMARI LIMA DETERTS (CÓDIGO 16913)

CARGO: AGENTE DE FISCALIZAÇÃO "G" (1-225) SO02

2- **PORTARIA:** 064/2018-IPREF

NOME: MIGUEL ANGELO MARTUCELLI NETO (CÓDIGO 4506)

CARGO: AGENTE PÚBLICO - NÍVEL SUPERIOR (136-38) SF

PORTARIA Nº 347/2018-SGE

O Secretário Municipal de Gestão **EDUARDO KAMEI YUKISAKI**, no uso das atribuições que lhe são conferidas pelo Decreto nº 21.310/2001,

Considerando o disposto no artigo 63, incisos IX e XIV da Lei Orgânica do Município e o que consta do memorando nº 44/2018-SGE01.06.02,

RESOLVE:

Suspender de suas funções por prazo indeterminado, face aposentadoria por invalidez junto ao I.N.S.S., com prejuízo de seus vencimentos, nos termos do artigo 475 da C.L.T. e artigo 46 da Lei Federal nº 8.213/1991, a contar de 10.04.2018, a servidora **Jaqueline Maria de Barros** (código 42623), **Professora de Educação Infantil** (5862-1040), lotada na SECEL01.

PORTARIA Nº 349/2018-SGE

O Secretário Municipal de Gestão **EDUARDO KAMEI YUKISAKI**, no uso das atribuições que lhe são conferidas pelo Decreto nº 21.310/2001, Considerando o disposto no artigo 63, incisos IX e XIV da Lei Orgânica do Município e o que consta do memorando nº 45/2018-SGE01.06.02,

RESOLVE:

Suspender de suas funções por prazo indeterminado, face aposentadoria por invalidez junto ao I.N.S.S., com prejuízo de seus vencimentos, nos termos do artigo 475 da C.L.T. e artigo 46 da Lei Federal nº 8.213/1991, as seguintes servidoras:

1-NOME: MIRIAM DE SALLES BARBOSA (CÓDIGO 21329)
FUNÇÃO: AUXILIAR EM SAÚDE (ENFERMAGEM) (5832-78) SS
DATA: 28.02.2018

2-NOME: SOLANGE LOPES ALONSO NAVARRO (CÓDIGO 31217)
FUNÇÃO: AUXILIAR EM SAÚDE (ENFERMAGEM) (5832-329) SS01
DATA: 29.01.2018

3-NOME: CLEIDE SOUZA SALOMÃO (CÓDIGO 31387)
FUNÇÃO: PROFESSOR DE EDUCAÇÃO BÁSICA (5874-1998) SECEL01
DATA: 06.10.2017

PORTARIA Nº 350/2018-SGE

O Secretário Municipal de Gestão **EDUARDO KAMEI YUKISAKI**, no uso das atribuições que lhe são conferidas pelo Decreto nº 21.310/2001, Considerando o disposto no artigo 63, incisos IX e XIV da Lei Orgânica do Município e o que consta dos processos nºs 33.059 e 33.201/2018,

RESOLVE:

Suspender preventivamente de suas funções, por alegada incapacidade laborativa, com prejuízo de seus vencimentos, por 12 (doze) meses, as servidoras abaixo relacionadas, lotadas conforme segue:

1 – A contar de 09.01.2018, **Rita Pires Freitas Alemão** (código 17163), **Auxiliar em Saúde (Enfermagem)** (5832-420), SS01 e

2 – A contar de 04.10.2017, **Tania Cristina Cedraz Silva** (código 34002), **Professor de Educação Infantil** (5862-450), SECEL01, devendo, após este prazo comparecer a SGE01.03 – Divisão Técnica de Segurança e Saúde do Servidor - (SESMT) para perícia médica, situada na Rua Engenheiro Alexandre Machado nº 234, Vila - Augusta Guarulhos, caso da manutenção do indeferimento pela Previdência Social deverá retornar imediatamente ao trabalho, ou comprovar Ação Judicial neste sentido, sob pena de configurar abandono de emprego, nos termos da letra "I" do artigo 482 da CLT.

PORTARIA Nº 351/2018-SGE

O Secretário Municipal de Gestão **EDUARDO KAMEI YUKISAKI**, no uso das atribuições que lhe são conferidas pelo Decreto nº 21.310/2001, Considerando o disposto no artigo 63, incisos IX e XIV da Lei Orgânica do Município e o que consta do processo nº 44.485/2013,

RESOLVE:

Suspender preventivamente de suas funções, por incapacidade laborativa, com prejuízo de seus vencimentos, a contar de 13.06.2018, pelo período de 06 (seis) meses, a servidora **Evanilda Leonor da Cruz** (código 24239), **Auxiliar em Saúde (Enfermagem)** (5832-599), lotada na SS, devendo, após este prazo comparecer a SGE01.03 – Divisão Técnica de Segurança e Saúde do Servidor - (SESMT) para perícia médica, situada na Rua Engenheiro Alexandre Machado nº 234, Vila Augusta – Guarulhos, caso da manutenção do indeferimento pela Previdência Social deverá retornar imediatamente ao trabalho, ou comprovar Ação Judicial neste sentido, sob pena de configurar abandono de emprego, nos termos da letra "I" do artigo 482 da CLT.

PORTARIA Nº 352/2018-SGE

O Secretário Municipal de Gestão **EDUARDO KAMEI YUKISAKI**, no uso das atribuições legais que lhe são conferidas no Decreto nº 21.310/2001, Considerando o artigo 63, inciso IX e XIV da Lei Orgânica do Município o que determina a Lei Municipal 7.630/2018,

DETERMINA em face da opção exercida pelo atual ocupante do emprego de **Procurador I (349)**, a contar de 01.07.2018, a transposição para o Regime Jurídico Estatutário, bem como o enquadramento no respectivo Regime Previdenciário, cargo e carga horária, conforme segue:

CARGA HORÁRIA 30HORAS	CÓDIGO	FUNCIONÁRIO	REGIME PREVIDENCIÁRIO
	45698	REJANE CAETANO DE AQUINO OLIVEIRA (35)	RPPS

PORTARIA Nº 353/2018-SGE

O Secretário Municipal de Gestão **EDUARDO KAMEI YUKISAKI**, no uso das atribuições que lhe são conferidas pelo Decreto nº 21.310/2001, Considerando o disposto no artigo 63, incisos IX e XIV da Lei Orgânica do Município, **REDUZ** a pedido, a carga horária semanal de trabalho das funções abaixo, com seus respectivos titulares, lotados conforme segue:

DE 20 (VINTE) PARA 12 (DOZE) HORAS
1- NOME: ANA CLAUDIA PRADO CORTES (CÓDIGO 30268)
FUNÇÃO: MÉDICO (GINECOLOGISTA) (5500-961) SS01
DATA: 01.07.2018

2- NOME: MARCELO EDUARDO SALGADO DESTRE (CÓDIGO 38041)
FUNÇÃO: MÉDICO (SOCORRISTA ORTOPEDISTA) (5500-8) SS01
DATA: 07.06.2018

DE 24 (VINTE E QUATRO) PARA 12 (DOZE) HORAS
3- NOME: CAIO EDUARDO MAGNONI (CÓDIGO 41588)
FUNÇÃO: MÉDICO (SOCORRISTA ORTOPEDISTA) (5500-420) SS13
DATA: 18.06.2018, SUSTANDO-SE A PORTARIA Nº 039/2016-SAM.

PORTARIA Nº 354/2018-SGE

O Secretário Municipal de Gestão **EDUARDO KAMEI YUKISAKI**, no uso das atribuições que lhe são conferidas pelo Decreto nº 21.310/2001, Considerando o disposto no artigo 63, incisos IX e XIV da Lei Orgânica do Município e o que consta do Decreto nº 25.472/2008,

ESTENDE a contar de 01.07.2018, a carga horária semanal de trabalho de 36 (trinta e seis) para 40 (quarenta) horas semanais, da função de **Auxiliar em Saúde (Enfermagem)** (5832), com seus respectivos titulares, lotados conforme segue:

NOMES:
MARIA DO SOCORRO SOARES (CÓDIGO 54614) (772) SS13
RAFAEL GEORGE MONTEIRO HERMENEGILDO (CÓDIGO 59307) (1515) SS

PORTARIA Nº 355/2018-SGE

O Secretário Municipal de Gestão **EDUARDO KAMEI YUKISAKI**, no uso das atribuições que lhe são conferidas pelo Decreto nº 21.310/2001, Considerando o disposto no artigo 63, incisos IX e XIV da Lei Orgânica do Município e o que consta da Portaria nº 289/2005-GP,

CONCEDE a pedido, a contar de 01.08.2018, excepcionalmente, 01 (um) ano de licença para tratamento de assuntos particulares com prejuízo de seus vencimentos a servidora **Juliana Cavalheiro Moreno** (código 45093), **Arquiteto** (5879-49), lotada na SO.

PORTARIA Nº 356/2018-SGE

O Secretário Municipal de Gestão **EDUARDO KAMEI YUKISAKI**, no uso das atribuições que lhe são conferidas pelo Decreto nº 21.310/2001, Considerando o disposto no artigo 63, incisos IX e XIV da Lei Orgânica do Município, **RETIFICA** as Portarias abaixo relacionadas, conforme segue:

- 1 - 997/2018-GP, no que diz respeito ao ex-servidor Laurentino Hilário da Silva, para fazer constar que sua exoneração se deu a contar de 11.06.2018,
- 2 – 1.089/2018-GP, para fazer constar que o nome correto é Luiz Carlos Vitorio de Moraes – RG nº 29.558.761-1, CPF nº 012.650.828-39,
- 3 – 1.038/2018-GP, no que diz respeito ao senhor Roberto França de Oliveira, para fazer constar que sua nomeação se deu em vaga decorrente da exoneração de Francisco Ferreira de Sousa (334-370).

PORTARIA Nº 105/2018-SGM/DRA

O Diretor do Departamento de Relações Administrativas da Secretaria do Governo Municipal, **MAURICIO SEGANTIN**, no uso das atribuições que lhe são conferidas pelo Decreto Municipal nº 34.632/2017, Considerando o disposto no artigo 63, incisos IX e XIV da Lei Orgânica do Município, Devendo o órgão cessionário, comprometer-se com o cumprimento da carga horária de acordo com seu cargo/ função de origem e do desenvolvimento das ações de trabalho dos funcionários cedidos, Considerando que a presente cessão trará benefícios e agilidade aos serviços oferecidos aos cidadãos e o que consta do ofício nº 20/2018-393ºZE,

RESOLVE:

CEDER até 31.12.2018, em substituição à sustação de cessão de outro servidor, sem prejuízo de seus vencimentos, ao **Juízo da 393ª Zona Eleitoral de Guarulhos**, a servidora **Márcia Ribeiro Gomes da Silva** (código 17139) (186).

CRAS

Centro de Referência de Assistência Social

É a porta de entrada da Assistência Social no município, com objetivo de ofertar serviços de proteção social para o fortalecimento de vínculos familiares e comunitários.

Centro
Av. Brigadeiro Faria Lima, 375 - Cocaia
Telefone: 2087-4275 / 2087-4279

Cumbica
Rua Santo Antônio do Ingá, 723 - Jardim Cumbica
Telefone: 2411-1317

Presidente Dutra
Av. Rio Real, 218 - Jd. Presidente Dutra
Telefone: 2433-2882

Itapegica
Alameda Tutóia, 534 - Gopoúva
Telefone: 2421-0656

Acácio
Rua Maria Luiza Pericó, 177 - Jd. Acácio
Telefone: 2406-2113 / 2304-7564

Marcos Freire
Estrada Capão Bonito, 53 - Jd. Maria de Lourdes
Telefone: 2484-0809 ramais: 204 / 205 / 2484-1070 / 2484-0172

Ponte Alta
Av. Luiz Gonzaga do Nascimento, s/nº - Ponte Alta
Telefone: 2438-1507

Santos Dumont
Rua Adalberto Bellini, 214 - Jd. Bananal
Telefone: 2467-3315

Nova Cidade
Rua Itália, 13 - Parque das Nações
Telefone: 2304-6304

Centenário
Rua Centenário, 367 - Jd. Centenário
Telefone: 2408-4518

São João
Rua Marcial Lourenço Seródio, 644 - Jd. São João
Telefone: 2467-2535

Sítio dos Morros
Rua Samuel Libório de Ávila, 24 - Jardim Adriana
Telefone: 2455-9115



CORREGEDORIA DO MUNICÍPIO DE GUARULHOS

DESPACHO: n° 003/2018-CGM03

Processo n° 25.531/2018

Objeto: Investigação Preliminar

Considerando, as eventuais irregularidades constantes do PA n° 25.531/2018, através do Mem° 62/2018-SSP01, referente a eventual adulteração de documento público e falsificação de assinatura;

Considerando, as disposições legais da Lei Municipal n° 7.550/17 e legislação correlata, bem como das manifestações de fls.19, e a indicação de servidores pela Secretaria de Serviços Públicos para comporem a apuração preliminar (fls.20);

Determino, a instauração de procedimento investigatório preliminar com a finalidade de apurar eventuais irregularidades noticiadas, no prazo de 30 (trinta) dias, com apresentação de relatório circunstanciado;

Designo, para composição da apuração preliminar na condução do procedimento, como presidente a servidora Cristina Maria do Nascimento CF 34.703, e como membros: Freddy Castelano Zanella CF 39.430 e Ana Paula Salomão Rabello de Freitas CF 65.723 e secretariando os trabalhos o servidor Jackson Assis Argolo CF 54.287.

Publique-se,

CONTROLADORIA GERAL DO MUNICÍPIO

PORTARIA N° 030/2018-CGM

De 19 de junho de 2018.

O CONTROLADOR GERAL DO MUNICÍPIO, EDMILSON PEREIRA BRUNO, no uso de suas atribuições legais de acordo com a Lei 7550/17, e considerando o contido no Processo Administrativo n° 25.794/2018,

RESOLVE:

1 – Prorrogar por 60 (sessenta) dias os efeitos da portaria n° 022/2018-CGM, para conclusão dos trabalhos da Comissão de Sindicância.

2 – Excluir a servidora Fabíola Garcia da Silva, CF 35.445 e incluir o servidor Antônio Carlos Posse Fuscaldo, CF 65.625, como Membro da Comissão.

Esta Portaria entrará em vigor na data de sua publicação, revogando-se as disposições em contrário.

SECRETARIA DE GESTÃO

O Secretário de Gestão, **EDUARDO KAMEI YUKISAKI**, no uso das atribuições que lhe são conferidas pelo Decreto n° 21.310/2001, considerando o disposto no artigo 63, inciso IX e XIV da Lei Orgânica do Município, **Torna público** o não atendimento ao itens 2.3 e 7.4 do Edital de Abertura do Processo Seletivo n° 01/2017-SGE01, pelos Srs:

49° ARIEL DE SOUSA MOURA

50° PRISCILA PINHEIRO DALVIO

convocados através do Edital n° 40/2018-SGE, para estagiarem na área de **ENFERMAGEM**.

EDITAL DE CONVOCAÇÃO N° 43/2018 – SGE

O Secretário de Gestão, **EDUARDO KAMEI YUKISAKI**, no uso das atribuições que lhe são conferidas pelo Decreto n° 21.310/2001, considerando o disposto no artigo 63, inciso IX e XIV da Lei Orgânica do Município, e o que consta do Edital de Abertura n° 01/2017-SGE01, Processo n° 27.427/2017 e Requisição n° 43/2018-SGE01.02(SECEL).

CONVOCA, para entrega de documentos e assinatura do Termo de Compromisso, os senhores abaixo relacionados, face aprovação em processo seletivo para estágio na área de **ENFERMAGEM** junto a **Secretaria de Educação, Cultura, Esporte e Lazer**, conforme edital de classificação n° 01/2017-SGE01.

51° THAIANE CASTILHOS

52° ANA CRISTINA SANTOS DE LIMA

devendo apresentar-se no prazo de 03 (três) dias úteis, contados da presente publicação, no CIEE – Centro de Integração Empresa-Escola, localizado na Rua João Gonçalves, 525, Centro, Guarulhos, no horário das 08:00 às 17:00 horas.

O não comparecimento ou a não apresentação de qualquer dos documentos exigidos no prazo acima, implicará na perda da vaga.

DEPARTAMENTO DE RECURSOS HUMANOS

EDITAL DE RESULTADO N° 005/2018-SGE01

A Diretora do Departamento de Recursos Humanos da Secretaria de Gestão, no uso de suas atribuições legais, considerando o Edital de Convocação n.º 07/2018 - SGE01, o que consta no PA n.º 56.669/2017-SS ATA 15/18 (JOF) bem como memorando 125/2018-SS01.10.04

TORNA PÚBLICO

O RESULTADO obtido pelos candidatos classificados no concurso público para a função **AGENTE COMUNITÁRIO DE SAÚDE – processos seletivos n.ºs 2096 e 2099** de 2014 que diz respeito a aplicação do **Teste de Aptidão Física – TAF**, conforme **ANEXO ÚNICO**, que acompanha o presente Edital.

2. Ficam desclassificados os candidatos **ausentes**, tendo exauridos os direitos decorrentes de sua habilitação no concurso.

3. O candidato que não estiver de acordo com o resultado constante do anexo único poderá interpor recurso, devidamente fundamentado junto ao **Departamento de Recursos Humanos - SGE01**, a Av. Presidente Humberto de Alencar Castelo Branco, 1.041 – Vila Augusta – Guarulhos, nos dias, **25, 26 e 27/06/2018** no horário **das 8:00 às 16:00 horas**.

ANEXO ÚNICO DO EDITAL DE RESULTADO N° 005/2018-SGE01

Função **AGENTE COMUNITÁRIO DE SAÚDE**
N.º do Processo Seletivo **2096/2014 - UBS ROSA DE FRANÇA**
Classificação Nome do(a) Candidato(a) **APTO/INAPTO/AUSENTE**

2º **RENATA BATISTA COSTA RG 328502078** APTO
Função **AGENTE COMUNITÁRIO DE SAÚDE**
N.º do Processo Seletivo **2099/2014 – UBS FLOR DA MONTANHA**
Classificação Nome do(a) Candidato(a) **APTO/INAPTO/ AUSENTE**

2º **ANDREIA CARDOSO DA SILVA RG 26403605-0** APTO
EDITAL DE CONVOCAÇÃO N° 008/2017-SGE01

A Diretora do Departamento de Recursos Humanos da Secretaria de Gestão, no uso de suas atribuições legais, considerando o que consta no Processo n.º –56.669/2017 e ATA 20/2018 (JOF) Junta Orçamentária Financeira

TORNA PÚBLICO

1 – **A CONVOCAÇÃO** dos(as) candidatos(as) classificados(as) no concurso público para a função de **AGENTE COMUNITÁRIO DE SAÚDE – processos seletivos n.ºs 2102/14, 2299 e 2306 de 2016**; para realização do Teste de Aptidão Física a comparecerem na data, horário e local, conforme **ANEXO ÚNICO** que acompanha o presente edital.

2 – O(A) candidato(a) convocado(a) deverá comparecer munido(a) de documento de identidade original e apresentar atestado médico atualizado, emitido no máximo até 05 (cinco) dias corridos antes da realização do teste, que certifique especificamente estar apto(a) para o esforço físico ao qual será submetido(a) e conter data, assinatura, carimbo do profissional e CRM, conforme previsto em edital de abertura.

3 – O(A) candidato(a) que não atender a presente convocação terá exauridos os direitos decorrentes de sua habilitação no certame.

ANEXO ÚNICO DO EDITAL DE CONVOCAÇÃO N° 008/2017-SGE01

DATA DA REALIZAÇÃO DO TESTE DE APTIDÃO FÍSICA: 04/07/2018

HORÁRIO DE INÍCIO: A partir das 8h30 horas

Os(as) candidatos(as) deverão comparecer com pelo menos 30 (trinta) minutos de antecedência do horário de início do teste de aptidão física.

LOCAL: Estádio Municipal Arnaldo José Celeste – Rua Domingos Fanganiello, s/ n° Ponte Grande – Guarulhos – São Paulo / SP.

Função **AGENTE COMUNITÁRIO DE SAÚDE**
Nº Processo Seletivo **2102/ 2014 - UBS MARCOS FREIRE**
Classificação Nome do(a) Candidato(a) RG
11.º **MARIA REJANE DOS SANTOS OLIVEIRA DE ALMEIDA 565750987**
Função **AGENTE COMUNITÁRIO DE SAÚDE**
Nº Processo Seletivo **2299 / 2016 - UBS JD JACY**
Classificação Nome do(a) Candidato(a) RG
2.º **VALDINEIA SOUZA CAMARGO 42294984X-SP**

Função
Nº Processo Seletivo
Classificação
1.º

AGENTE COMUNITÁRIO DE SAÚDE
2306 / 2016 - UBS NOVA BONSUCESSE
Nome do(a) Candidato(a) RG
ALBERTO PIRES DE OLIVEIRA 362397405-SP

SECRETARIA DA FAZENDA

DEPARTAMENTO DE FORMALIZAÇÃO E ACOMPANHAMENTO DE CONTRATOS

RATIFICAÇÃO DE DISPENSA DA LICITAÇÃO

Ratifico a dispensa do certame licitatório em consonância com a JUSTIFICATIVA exarada nos autos do **PA 6462/2018** nos termos do art. 26 da Lei Federal 8.666/93 e alterações, determinando a celebração do contrato entre **MUNICÍPIO DE GUARULHOS** e **ELISETE BATISTA REZENDE**.

Objeto: Locação do imóvel sito à Rua Manoel de Souza, n° 536 – Macedo – Guarulhos – São Paulo

Finalidade: Sede Controladoria Geral do Município

Prazo: 24 (vinte e quatro) meses, contados a partir da data da assinatura.

Valor Mensal: R\$ 18.000,00 (dezoito mil reais).

Pasta ordenadora: Controladoria Geral do Município

RATIFICAÇÃO DE DISPENSA DA LICITAÇÃO

Ratifico a dispensa do certame licitatório em consonância com a JUSTIFICATIVA exarada nos autos do **PA 5954/2018** nos termos do art. 26 da Lei Federal 8.666/93 e alterações, determinando a celebração do contrato entre **MUNICÍPIO DE GUARULHOS** e **ECIDIR DINIZ**.

Objeto: Locação de imóvel sito na Rua Morro Agudo, 112, Jd. Bom Clima – Guarulhos/SP.

Finalidade: Casa Clara Maria I

Prazo: 60 (sessenta) meses, contados a partir da data da assinatura.

Valor Mensal: R\$ 2.031,45 (dois mil, trinta e um reais e quarenta e cinco centavos).

Pasta ordenadora: Secretaria de Assuntos Difusos

DEPARTAMENTO DE RECEITA IMOBILIÁRIA (SF01)

01 a 15 de junho de 2018

PROCESSO(S) DEFERIDO (S) – DRI – EM 07.06.18

14.059/13 Reinaldo Rodrigues Azevedo

47.096/14 Raimundo Augusto da Silva

00.805/16 Donizete Aparecido

51.424/16 Francisca Silva Carlos

59.355/16 Soeli Ponciano Affonso

PROCESSO(S) DEFERIDO (S) – DRI – EM 08.06.18

05.764/16 Sebastião Claudio Cavalcante

09.109/17 Edna Fossatti Bel Beltran

10.355/17 Marco Aurelio de Almeida

72.308/17 Paula Rodrigues dos Santos

02.322/18 Humberto Alves da Silva Junior

02.890/18 Ricardo Calabria Carvalho

08.220/18 Carlos Rogerio Neves Manzini

15.667/18 Miriam Del La Posta de Azevedo

16.967/18 Nilson Araujo e Silva

18.026/18 Jenifer Bueno Mello de Carvalho

23.106/18 Emerson Carlos Regiani

23.134/18 Cassiano de Carvalho Quartim

23.462/18 Felipe Guilherme Pimentel

PROCESSO(S) DEFERIDO (S) – DRI – EM 12.06.18

39.030/05 Associação Cultura Inglesa São Paulo

53.523/06 Associação Cultura Inglesa São Paulo

18.961/12 Cleusa Gonçalves Marfri Martins

38.498/17 Hertz Polilo

38.499/17 Hertz Polilo

PROCESSO(S) DEFERIDO (S) – DRI – EM 13.06.18

71.905/15 Odair Augusto Canastro

PROCESSO(S) DEFERIDO (S) – DRI – EM 15.06.18

36.953/04 Cecília Pereira Lopes

44.546/10 Raimundo Jose dos Santos

25.269/11 Lucia de Mello Kaiser

41.403/11 Elizete Maria de Moraes

55.597/13 Helena Aparecida dos Santos

49.603/15 Alice da Conceição de Castro

65.158/15 Ruarte Mena Lopes

03.597/16 Industria e Comercio de Plasticos Majestic Ltda

03.599/16 Industria e Comercio de Plasticos Majestic Ltda

72.355/17 Jose Licerio Gomes

12.721/18 Rosemary Aparecida Tavares

PROCESSO(S) DEFERIDO (S) PARCIALMENTE– DRI – EM 07.06.18

16.383/16 Jackeline Javarotti Cadete de Melo

PROCESSO(S) DEFERIDO (S) PARCIALMENTE– DRI – EM 12.06.18

35.281/04 Associação Cultura Inglesa São Paulo

ROCESSO(S) INDEFERIDO (S) – DRI – EM 07.06.18

43.785/05 Antonio Luciano Ventura

07.896/13 Santa da Graça Silingardi Poloto

PROCESSO(S) INDEFERIDO (S) – DRI – EM 08.06.18

41.771/11 Sechaves Xapuri Empreendimentos Imobiliários SPE Ltda

23.179/17 Adilson de Lessa

PROCESSO(S) INDEFERIDO (S) – DRI – EM 12.06.18

33.840/02 Sexta Igreja Presbiteriana de Guarulhos

23.466/18 Working Administração de Bens Próprios Ltda

PROCESSO(S) INDEFERIDO (S) – DRI – EM 14.06.18

52.350/11 Condominio Chateau Du Parc

33.268/16 Aparecido de Carvalho Elias

PROCESSO(S) INDEFERIDO (S) – DRI – EM 15.06.18

52.663/13 KB Empreendimentos & Incorporação Imobiliária Eireli

64.076/13 Jose Lopes Ortiz

43.516/14 Rosenilda Santiago de Sousa

43.542/14 Francisca Alves dos Santos

28.291/16 Sonia dos Reis Khoshnevis

65.331/16 Jose Feitosa de Barros

04.144/17 Aparecido Quirino

15.629/17 Jose Arestides Matias

41.912/17 Divanilda Alves de Cerqueira

44.126/17 Edvaldo Silva Suzart

68.241/17 Gonçalo Alves Ribeiro

70.987/17 Igreja Metodista Wesleyana da 3 Regiao

PROCESSO(S) AUTORIZADO (S) – DRI – EM 04.06.18

58.070/17 Izabel Calmon Vieira

PROCESSO(S) AUTORIZADO (S) – DRI – EM 05.06.18

16.659/12 Departamento de Assuntos Jurídicos Internos SJ01

16.655/12 Departamento de Assuntos Jurídicos Internos SJ01

16.685/12 Departamento de Assuntos Jurídicos Internos SJ01

49.140/17 Procuradoria de Executivos Fiscais de Valores Expressivos SJ

PROCESSO(S) AUTORIZADO (S) – DRI – EM 07.06.18

16.686/12 Departamento de Assuntos Jurídicos Internos SJ01

67.661/13 Departamento Jurídico de Assuntos Fiscais SJ04

05.739/15 Andrea Camargo Mazolini Rodrigues

20.498/15 Maria Aparecida Rodrigues

01.588/16 Maury Pereira Araujo

04.739/16 Adilson Luis Adam

05.374/16 Milton Alves

06.318/16 Joaquim Ferreira Filho

02.058/17 Nivaldo Fiorilli

26.630/18 Procuradoria do Contencioso Fiscal

29.717/18 Marcelo Ribeiro Neiva

PROCESSO(S) AUTORIZADO (S) – DRI – EM 08.06.18

14.590/13 Cristiane Maria Barbosa
 75.275/13 Adriano Nunes Moralez
 10.429/14 Edna da Silva Pedreira
 24.217/15 Helio Fukui
 04.513/16 Altamir Travassos de Siqueira Campos
 04.616/16 Sinalv Vieira
 05.032/16 Jorge Tadashi Nakassima
 07.065/16 PLP Empreendimentos e participações Ltda
 32.274/16 Aplicon Empreendimentos Imobiliários Ltda
 04.705/18 ESC Loteamento de Imóveis Ltda
 PROCESSO(S) AUTORIZADO (S) – DRI – EM 12.06.18
 00.256/18 Rogerio Braz de Oliveira
 00.391/18 Mariano Francisco do Carmo
 00.432/18 Gertrudes de Oliveira Silva
 00.477/18 Francisca Fernandes Bandeira Filha
 00.533/18 Tatiana Aparecida Ribeiro
 00.540/18 Nilton Neres de Santana
 00.603/18 Joana D Arc Arouca Moreno da Costa
 00.625/18 Clayton Fernandes Lopes
 00.649/18 Vanderli de Souza Conrado
 00.767/18 Irene Gomes Beserra Brito
 00.728/18 Gilvando Santos Silva
 00.730/18 Waldomiro Miguel de Lima
 00.820/18 Marcelo Noronha Mangano
 00.843/18 Villareggio Participações e Administração de Bens Próprias LT
 01.168/18 Jose Antonio Liberto
 01.190/18 Valdemar Francisco de melo Filho
 01.289/18 Aparecido Gomes de Lima
 01.364/18 Jonas Mariano de Lima
 01.478/18 Marta Cristina Rocha Flores do Prado
 01.527/18 Daniel Rosa Martins
 01.608/18 Josefa Analia Norberto Batista
 01.685/18 Faustino Teles Correia
 01.746/18 Sinará Martins de Oliveira
 01.761/18 Dulcimar da Conceição Lage dos Santos
 02.112/18 Aparecida Clemente Lins Barroso
 02.350/18 Rogerio Prenholato
 02.368/18 Valdenice Maria da Silva
 02.524/18 Maria Nasare da Silva
 02.680/18 Elizabeth Maria Guerra Santana
 02.814/18 Antonio Fausto dos Santos
 03.103/18 Maria do Socorro de Oliveira
 03.340/18 Walter Mendes de Araujo
 03.422/18 Lourdes Cerdeira Araujo
 03.457/18 Anesia Soares Lodos
 03.758/18 Filipe Machado Gomes Ribeiro
 03.858/18 Juliene Ferreira Nunes
 03.919/18 Selene Terezinha de Oliveira Hernandes
 04.014/18 Cristiane Rodrigues da Silva Rocha
 04.027/18 Severino Gomes da Silva
 04.104/18 Adilson Luiz de Melo
 04.106/18 João Rosa de Freitas
 04.292/18 Rosemeire Aparecida Rodrigues Lopes
 04.342/18 Arnaldo Brandão de Castro
 04.349/18 Jose Antonio de Oliveira
 04.369/18 Fabio Alves Santos
 04.891/18 Rodrigo Pieruci
 07.246/18 Niuzele Maria dos Reis Alves
 07.386/18 Germano Teixeira Neto
 07.458/18 Zilda Peres de Andrade
 07.496/18 Daniela Nunes da Silva
 07.585/18 Jose Abrahão Ortega
 07.653/18 Francisco Nunes Garcia
 07.677/18 Ana Claudia Felix da Silva
 07.723/18 Juraci Rocha da Silva
 10.096/18 Ricardo Scagliusi Calbo
 10.098/18 Moises Satiro de Melo
 10.159/18 Dulcinea de Mello Cesar
 10.195/18 Silvia Regina Rodrigues
 10.205/18 Girlei Silva Sousa
 10.214/18 Esdras de Moraes da Silva
 10.234/18 Claudio Roque Garrido
 10.456/18 Francisco Manoel da Silva
 12.520/18 Edgar Guimarães Passos
 12.740/18 Maria de Lourdes Monteiro Pato
 13.027/18 Jose Carlos Paixão
 13.234/18 Luzenildo Pereira da Silva
 16.732/18 Walkiria Koch
 17.220/18 Izabel Pereira de Souza Santos
 17.464/18 Marcone Bezerra Calado
 17.762/18 Sandra Regina Silva de Andrade
 18.589/18 Ricardo Gualtieroni
 19.216/18 Maria do Carmo Gomes Ferreira
 19.443/18 Francisco Jose Filho
 21.160/18 Amelia Alves dos Santos
 22.273/18 Pedro Augusto Serapicos
 22.727/18 Eduardo Joao Ribeiro
 23.723/18 Rita Simone Francescone Villamur
 23.953/18 Jose Carlos Malheiro da Silva
 24.417/18 Valter Pedro da Silva
 24.695/18 Joaquim Donizeti Ribeiro dos Santos
 25.399/18 Claudia Monica Pereira Gomes
 31.538/18 Maria Ferreira Nunes
 PROCESSO(S) AUTORIZADO (S) – DRI – EM 15.06.18
 02.261/02 Congregação Cristã no Brasil
 39.670/05 Ulisses Aniceto de Oliveira
 43.516/14 Rosenilda Santiago de Sousa
 43.542/14 Francisca Alves dos Santos
 57.642/15 Departamento Jurídico de Assuntos Fiscais SJ04
 65.158/15 Ruarte Mena Lopes
 28.291/16 Sonia dos Reis Khoshnevis
 04.144/17 Aparecido Quirino
 04.288/17 Departamento Jurídico de Assuntos Fiscais SJ04
 15.629/17 Jose Arestides Matias
 40.600/17 Procuradoria de Executivos Fiscais de Valores Expressivos SJ
 41.912/17 Divanilda Alves de Cerqueira
 68.241/17 Gonçalo Alves Ribeiro
 13.110/18 Jonas Landvoigt
 65.331/16 Jose Feitosa de Barros
 PROCESSO(S) RECONHEÇO A IMUNIDADE TRIBUTÁRIA – DRI – EM 12.06.18
 35.281/04 Associação Cultura Inglesa São Paulo
 39.030/05 Associação Cultura Inglesa São Paulo
 53.523/06 Associação Cultura Inglesa São Paulo
 PROCESSO(S) RECONHEÇO A IMUNIDADE TRIBUTÁRIA – DRI – EM 15.06.18
 67.384/16 Ministério Verbo Vivo
Despachos proferidos pela DACI (SF01.05):
 PROCESSO(S) AUTORIZADO(S) – DACI – EM 04.06.18
 26.828/17 Gabinete do Prefeito
 02.298/18 Sandra Barros Fayterna Assunção
 05.342/18 Maria Jose Leite
 05.608/18 Joselino Ferreira
 13.448/18 Jose Cicero Gomes

13.819/18 Maria Idolinda da Conceição Pinto Alves
 15.052/18 Cleber Rocha de Paiva Junior
 17.544/18 Risoletta Canella Pina
 20.132/18 João Moises Hackmey
 21.553/18 Elizabeth Ferreira Pedro
 22.394/18 Sonia Eluiza Nogueira
 24.311/18 Sonia Regina Martins Bento
 24.995/18 Fabiana de Jorge
 25.621/18 Patricia Fonseca Andrade
 26.195/18 Benedita Ferreira belchior
 PROCESSO(S) AUTORIZADO(S) – DACI – EM 11.06.18
 05.828/15 Marco Antonio Chrisostomo Raymundo
 PROCESSO(S) AUTORIZADO(S) – DACI – EM 15.06.18
 71.032/15 Rogerio Bergamo Borges
 06.142/16 Paulo Roberto do Nascimento
 06.477/16 Adelmarmos Damasio Matias
 07.353/16 Evanildo Ferreira da Silva
 01.088/17 Luiz Carlos Fernandes
 16.230/18 BWT Transporte e Logística SA
 PROCESSO(S) DEFERIDO(S) – DACI – EM 04.06.18
 21.276/18 Jose Uaracy dos Santos
 25.173/18 Fernanda Alves Rodrigues Rio
 27.511/18 Maria Aparecida Mendes Oliveira
 PROCESSO(S) DEFERIDO(S) – DACI – EM 08.06.18
 57.980/17 Vera Lucia Baptista Ribeiro
 PROCESSO(S) DEFERIDO(S) – DACI – EM 11.06.18
 04.583/16 Dalva Peres Gonçalves
 24.367/16 Nelson Filho
 05.601/18 Marcelo Cesario de Lima Nassaro
 12.673/18 FSP Comércio de Peças para Veículos Ltda Epp
 19.474/18 Serrano Guardia Construtora e Incorporadora Ltda.
 23.298/18 Zulmira Cripaldi
 PROCESSO(S) DEFERIDO(S) – DACI – EM 15.06.18
 25.019/18 Raquel Souza Ribeiro
 PROCESSO(S) DEFERIDO PARCIALMENTE(S) – DACI – EM 04.06.18
 08.735/17 Marinalva Mascarenhas da Cruz
 PROCESSO(S) INDEFERIDO(S) – DACI – EM 04.06.18
 10.107/18 João Domingos de Oliveira
 13.658/18 Jediel Sampaio Sena Junior
 PROCESSO(S) INDEFERIDO(S) – DACI – EM 08.06.18
 33.746/06 Aparecido Quirino
 57.117/15 Aparecido Quirino
 PROCESSO(S) INDEFERIDO(S) – DACI – EM 11.06.18
 44.699/15 Leila Alves de Brito Carvalho
 05.630/17 Antonio D'Agostino
 16.461/18 Marcelo Rossi
 PROCESSO(S) INDEFERIDO(S) – DACI – EM 15.06.18
 52.497/14 Jhornnei dos Anjos Santos
 PROCESSO(S) INDEFERIDO(S) COM AUTORIZO – DACI – EM 11.06.18
 05.940/16 Antonio D'Agostino
 Despachos proferidos pela DATI (SF01.06):
 PROCESSO(S) DEFERIDO(S) – DATI – EM 05.06.18
 14.618/05 Caverna Moto Peças Ltda
 17.984/08 Davi Parra Gomes
 41.236/14 Marcos Antonio de Bonis David
 58.899/14 Joaquim Moraes
 06.387/15 Ana da Conceição
 47.872/15 Miguel Hernandes Lopes (espólio)
 06647/18 Rodrigo Pasquale Coviello

DEPARTAMENTO DE RECEITA MOBILIÁRIA

PROCESSO PROCEDENTE EM 08/05/2018
 PA 47180/2017
 DAE DEPARTAMENTO DE AGUAS E ENERGIA ELETRICA
 PROCESSO PROCEDENTE EM 08/05/2018
 PA 47184/2017
 DAE DEPARTAMENTO DE AGUAS E ENERGIA ELETRICA
 PROCESSO PARCIALMENTE PROCEDENTE EM 08/05/2018
 PA 27.896/2016
 COOPERATIVA MISTA DE TRABALHO DOS MOTORISTAS AUTONOMOS DE TA
 PROCESSO PROCEDENTE EM 11/05/2017
 PA 22450/2017
 TEPLAY DEPLAY E ARTEFATOS EM TUBOS E ARAMES LTDA ME
 PROCESSO IMPROCEDENTE EM 14/05/2018
 PA 3555/2018
 LA FALCÃO BAUER CENTRO TECNOLÓGICO DE CONTROLE DA QUALIDADE
 PROCESSO PARCIALMENTE PROCEDENTE EM 15/05/2018
 PA 59735/2014
 TDM SERVICE BRASIL LTDA
 PROCESSO PARCIALMENTE PROCEDENTE EM 15/05/2018
 PA 59741/2014
 TDM SERVICE BRASIL LTDA
 PROCESSO PROCEDENTE EM 02/05/2018
 PA 18483/2017
 CUMMINS BRASIL LTDA
 PROCESSO PROCEDENTE EM 15/05/2018
 PA 15611/2014
 DECOLAR.COM. LTDA
 PROCESSO PROCEDENTE EM 17/05/2018
 PA 50282/2017
 PALMEIRAS INVESTIMENTOS IMOBILIÁRIOS LTDA
 PROCESSO PROCEDENTE EM 06/06/2018
 PA 69955/2017
 IANNONI EMPREENDIMENTOS E PARTICIPAÇÕES LTDA
 PROCESSO NÃO CONHECIDO EM 06/06/2018
 PA 64.400/2016
 WILLIAN BERNARD HENRIQUE
 PROCESSO PROCEDENTE EM 08/06/2018
 PA 17991/2018
 SBC INDUSTRIA E COMÉRCIO DE EMBALAGENS LTDA
 PROCESSO PROCEDENTE EM 12/06/2018
 PA 27369/2018
 ACHE LABORATÓRIOS FARMACEUTICOS SA
 PROCESSO PROCEDENTE EM 12/06/2018
 PA 29840/2018
 T LIQ LOGISTICA E SERVIÇOS LTDA
 PROCESSO PARCCIALMENTE PROCEDENTE
 PA 39098/2017
 LOG C OMERICAL PROPERTIES E PARTICIPAÇÕES SA
 PROCESSO PARCCIALMENTE PROCEDENTE
 PA 39084/2017
 LOG C OMERICAL PROPERTIES E PARTICIPAÇÕES SA
 PROCESSO PARCCIALMENTE PROCEDENTE
 PA 39089/2017
 LOG C OMERICAL PROPERTIES E PARTICIPAÇÕES SA
 PROCESSO PARCCIALMENTE PROCEDENTE
 PA 39097/2017
 LOG C OMERICAL PROPERTIES E PARTICIPAÇÕES SA
 PROCESSO PARCCIALMENTE PROCEDENTE
 PA 39094/2017
 LOG C OMERICAL PROPERTIES E PARTICIPAÇÕES SA
 PROCESSO PARCCIALMENTE PROCEDENTE

PA 39095/2017
LOG C OMERICAL PROPERTIES E PARTICIPAÇÕES SA
PROCESSO PROCEDENTE EM 12/06/2018
PA 57751/2014
PROGRESSO E DESENVIMENTO DE GUARULHOS SA PROGUARU
PROCESSO PROCEDENTE EM 13/06/2018
PA 56117/2011
LESLIE & CHRISSIE CONSULTÓRIO ODONTOLOGICO LTDA EPP
DESPACHOS PROFERIDOS PELA CHEFIA DA DIVISÃO ADMINISTRATIVA DE RECEITA MOBILIÁRIA
Processo Indeferido em 20/12/2017
27804/14-Empresa Brasileira de Infraestrutura Aeroportuária Infraero
Processo Deferido em 20/12/2017
30871/16-Mario Heraclio Soria Castaneda
56276/16-Jayme Darcy Nasatto
10674/17-LM Moto Peças e Serviços Ltda. Me.
Processo Deferido Parcialmente em 20/12/2017
32202/16 –Marcia Cristina Brentel
Processo não conhecimento em 08/01/2018
11972/16-Camila Luz Frade
Processo Indeferido em 10/01/2018
18046/16-Proguaru Progresso e Desenvolvimento de Guarulhos S/A
Processo Autorizado em 24/01/2018
351/18-Duda Treinamento para Pessoas habilitadas Ltda.
Processo Deferido em 24/01/2018
03460/17-Eli de Souza Gonçalves
Processo Deferido em 29/01/2018
4180/18- RM dos Santos Rotisseria Me.
5101/18- Clovis Ananias de Sousa
Processo Deferido em 01/02/2018
51299/16-Departamento de Receita Mobiliária SF02
Processo Deferido em 02/02/2018
05719/17-JLS Corretora de Seguros de Vida Ltda. Me.
15716/17-Metal Ar Engenharia Ltda.
Processo Indeferido em 02/02/2018
10124/17-Adauto Luiz da Silva Bar Me.
Processo Deferido em 05/02/2018
58560/16-Farmer Transportes & Logística Ltda.
Processo Deferido em 06/02/2018
18228/17-BIANCA MALUF BARBOSA
Processo Deferido em 09/02/2018
6695/18-Comercio de Bananas Vasconcelos Ltda. Me.
Processo Indeferido em 20/02/2018
21861/17-Jose Sergio Iglesias Filho
Processo Autorizado em 23/02/2018
49731/14-Samira Alves
Processo Deferido em 23/02/2018
10302/17-Andrea Aparecida Chamizo
Processo Deferido Parcialmente 01/03/2018
2479/16-Divino Jose Silveira
Processo negado conhecimento em 01/03/2018
Airam café e Conveniencias Ltda.
Processo Indeferido em 01/03/2018
60019/16-Universal Fast Food Ltda. Me.
Processo Indeferido em 07/03/2018
57721/16-Jose Luiz da Silva
Processo Deferido Parcialmente em 08/03/2018
51579/16-Edson Silva dos Anjos
Processo Deferido em 09/03/2018
58988/16-Ellen Soares Pereira
Processo Deferido em 12/03/2018
11277/17-Techrod Informática Ltda. EPP
Processo Deferido em 28/03/2018
26044/17-Silvandro Pereira da Silva
Processo Indeferido em 16/03/2018
28079/17-Proce Deguste Eireli EPP
30636/17-Colégio Futurum Educação Infantil Fundamental e Médio Ltda. Me
31198/17-Condomínio Civil do Internacional Guarulhos Shopping Center
36528/17-Orlando de Souza Pereira Junior Me
36531/17- Orlando de Souza Pereira Junior Me
38022/17-Santa Rita Sistema de Saúde Ltda.
46886/17-Rodney Luiz Motta EPP
Processo Indeferido em 20/03/2018
0277/15-Regina Celia Frossard Piteri Flores
Processo Indeferido em 22/03/2018
07725/17-Rosilda dos Santos Resende
Processo Deferido em 02/04/2018
17467/17-Edilma de Alcantara Fernandes Teixeira
Processo Deferido Parcialmente em 05/04/2018
31644/17-Therezinha Gonçalves da Silva Yokota
38403/17- Leticia Aparecida Fernandes Honda
Processo Deferido em 05/04/2018
57028/17- Laurita de Oliveira Mendes
Processo Deferido em 09/04/2018
18341/17-Renato Costa Coelho
Processo Indeferido em 16/04/2018
37681/11-CF dos Santos & CIA Ltda. Me.
36370/16-MS Arakaki Me
62493/16-Jose Martins Queiroz
Processo Indeferido em 20/04/2018
22785/16-Osmar Clemente da Silva Mercadinho e Sorveteria Me.
Processo Indeferido em 30/04/2018
61953/17-Fabio Kenji Makino
Processo deferido Parcialmente em 02/05/2018
14174/16- Elaine Ferrão Fernandes
Processo deferido em 09/05/2018
60308/16- Gilberto Ferreira de Lima
Processo deferido em 10/05/2018
64296/16- Marcilene Ramos dos Santos Oliveira
Processo negado conhecimento em 30/05/2018
19253/17-Multitex Logística Ltda.
Processo Indeferido em 30/05/2018
32325/17-GA Guarulhos Locação de Espaço Ltda.
69597/17-Erika de Souza da Paixão Santos
Processo deferido em 30/05/2018
27402/18- Edna Aparecida Antunes
70172/17-Lina Izumi e Outra
Processo Autorizado em 12/06/2018
58509/17-Humberto Gomes da Silva

SECRETARIA DE DESENVOLVIMENTO URBANO

DEPARTAMENTO DE CONTROLE URBANO EDITAL Nº 011/18 – PRAZO SDU03.08.01 “POSTURAS”

Pelo presente edital, o Departamento de Controle Urbano torna público a todos quanto ao presente Edital virem, ou dele conhecimento tiver, ou interessar possa, o que consta nos **Processos Administrativos**, conforme segue:

P. A.	N.P. Nº	Requerente	Despacho
17700/2018	96579	ADELSON GONÇALVES DA SILVA	DEFERIDO PRAZO DE 30(TRINTA) DIAS CONSECUTIVOS
22784/2018	102664	ROBERTO ANTÔNIO BARBOSA	DEFERIDO PRAZO DE 30(TRINTA) DIAS CONSECUTIVOS

25857/2018	96731	CONDOMÍNIO PREMIUM GUARULHOS	DEFERIDO PRAZO DE 30(TRINTA) DIAS CONSECUTIVOS
30615/2018	95165	IVONETE CRISTINA BALDAIN	DEFERIDO PRAZO DE 30(TRINTA) DIAS CONSECUTIVOS
30695/2018	94717	REGINA ALRORA PEREIRA DOS SANTOS	DEFERIDO PRAZO DE 30(TRINTA) DIAS CONSECUTIVOS
31372/2018	91347	ARY GONÇALVES FILHO	DEFERIDO PRAZO DE 30(TRINTA) DIAS CONSECUTIVOS
31543/2018	97850	EDIVAN PEREIRA DA SILVA	DEFERIDO PRAZO DE 30(TRINTA) DIAS CONSECUTIVOS
31770/2018	99116	SERGIO GONÇALVES	DEFERIDO PRAZO DE 30(TRINTA) DIAS CONSECUTIVOS
31978/2018	99141	DIRCEU DE CAMPOS	DEFERIDO PRAZO PARCIAL DE 30(TRINTA) DIAS CONSECUTIVOS
32247/2018	95396	ANTÔNIO PEREIRA DO AMARAL	DEFERIDO PRAZO PARCIAL DE 30(TRINTA) DIAS CONSECUTIVOS
32873/2018	96478	ANTÔNIO VALDERE ALVES DA SILVA	DEFERIDO PRAZO PARCIAL DE 30(TRINTA) DIAS CONSECUTIVOS
33094/2018	99115	JONAS GOMES DA SILVA	DEFERIDO PRAZO DE 30(TRINTA) DIAS CONSECUTIVOS
33132/2018	95773	ADALMIR SOUZA SANTANA	DEFERIDO PRAZO DE 30(TRINTA) DIAS CONSECUTIVOS
33200/2018	99361	VARLI JOSÉ DE OLIVEIRA	DEFERIDO PRAZO DE 30(TRINTA) DIAS CONSECUTIVOS

O não cumprimento ao presente implicará na aplicação de multa prevista na Legislação vigente no Município.

PUBLIQUE-SE E AFIXE-SE EM LUGAR PÚBLICO DE COSTUME.

EDITAL DE NOTIFICAÇÃO/AUTUAÇÃO Nº 014/18 SDU03.08.01 “POSTURAS”

Pelo presente Edital, ficam NOTIFICADOS os senhores proprietários/compromissários e/ou responsáveis pelos imóveis de inscrições cadastrais abaixo relacionadas, a providenciar junto a esta PMG, (art. 239, 240 e 241 da Lei Municipal nº 3573/90), no prazo de 30 (trinta) dias, e (art.46 Inciso I e III, 48, 235 e 273 da Lei Municipal nº 3573/90 e art. 109 da Lei 6046/04), no prazo de 08 (oito) a contar desta publicação, conforme segue:

NOTIFICAÇÕES PRELIMINARES: Nº 93342 E Nº 93343 – LAVRADAS EM 18/09/2017.

Proprietário: JOSÉ GONZAGA MOREIRA E S/MR / IMOB E COMERCIAL PIRUCAIA LTDA.

Inscr. Cadastral: 083.35.45.0025.00.000.

Endereço: RUA RAUL VIEIRA, LT.63 QD.16 PQ. CONTINENTAL GI.

Solicitação: PROVIDENCIAR LIMPEZA DO IMÓVEL E OS REPAROS NO PASSEIO PÚBLICO, DE ACORDO COM OS ART.46 INCISO I, ART. 239, 240 E 241 DA LEI MUNICIPAL Nº 3573/90.

NOTIFICAÇÃO PRELIMINAR: Nº 81857 – LAVRADA EM 16/07/2015 – PA-43418/2016.

Proprietário: ARAÍ ANTÔNIO QUINTINO E S/MR / MARILENE BORGES DE OLIVEIRA E OUTRO.

Inscr. Cadastral: 082.62.89.0365.01.001.

Endereço: RUA SÃO MATEUS DO SUL, 228/500 LT.3 QD.F JD. SANTA VICENCIA.

Solicitação: PROVIDENCIAR A DESOBSTRUÇÃO(PONTALETE) DO PASSEIO PÚBLICO, DE ACORDO COM O ART. 273 DA LEI MUNICIPAL Nº 3573/90.

AUTO DE INFRAÇÃO: Nº 91345 – LAVRADA EM 25/10/2017 – PA-27540/2018.

Proprietário: AMLETO DANESI E OUTRO / NILSON JOSÉ DOS REIS E OUTRO.

Inscr. Cadastral: 082.75.15.0129.01.002.

Endereço: RUA IBICARÉ, 52/41 JD. SÃO DOMINGOS.

Solicitação: PROVIDENCIAR A CANALIZAÇÃO(SOB O PASSEIO PÚBLICO) PARA ESCOAR ÁGUAS PLUVIAIS DO IMÓVEL ATÉ A SARJETA OU REDE DE CAPTAÇÃO PÚBLICA QUANDO HOUVER, DE ACORDO COM OS ART.46 INCISO I, ART. 241 § 4º DA LEI MUNICIPAL Nº 3573/90 COMBINADO COM O ART. 109 DA LEI MUNICIPAL Nº 6046/04.

NOTIFICAÇÃO PRELIMINAR: Nº 99577 – LAVRADA EM 08/05/2018 – PA-34324/2015.

Proprietário: TCT INDÚSTRIA E COMÉRCIO LTDA. / FRJR EMPREEND. IMOB. LTDA.

Inscr. Cadastral: 101.53.79.0678.00.000.

Endereço: RUA MINISTRO HIPÓLITO, 220/190 LT.P/ÁREA B JD. ARACÍLIA.

Solicitação: PROVIDENCIAR A CONSERVAÇÃO DO IMÓVEL, DE ACORDO COM OS ART.49 E 54 DA LEI MUNICIPAL Nº 3573/90.

NOTIFICAÇÃO PRELIMINAR: Nº 96749 – LAVRADA EM 13/04/2018 – PA-16440/2017.

Proprietário: MERCADO FONTE NOVA BELA VISTA LTDA. EPP.

Inscr. Cadastral: 084.31.46.0001.01.004.

Endereço: RUA JORGE FELIPE HADDAD, 570 QD.25 MACEDO.

Solicitação: PROVIDENCIAR RECONSTRUÇÃO DO PASSEIO PÚBLICO, DE ACORDO COM OS ART. 239, 240 E 241 DA LEI MUNICIPAL Nº 3573/90.

NOTIFICAÇÃO PRELIMINAR: Nº 95317 – LAVRADA EM 11/01/2018.

Proprietário: MARIA STOLARZYK / ADELIA PEREIRA DE O FERREIRA.

Inscr. Cadastral: 082.64.97.0172.02.00.000.

Endereço: RUA BETUEL LOPES FERREIRA, 178 JD. DONA MERI.

Solicitação: PROVIDENCIAR A DESOBSTRUÇÃO(MURETA) DO PASSEIO PÚBLICO, DE ACORDO COM O ART. 273 DA LEI MUNICIPAL Nº 3573/90.

NOTIFICAÇÕES PRELIMINARES: Nº 95584 E Nº 95583 – LAVRADAS EM 08/02/2018.

Proprietário: AMLETO DANESI E OUTRO / LUIS MORAIS DA ROCHA E OUTROS.

Inscr. Cadastral: 082.74.19.0001.01.005.

Endereço: RUA CONCÓRDIA, 14/21 LT.1 QD.C JD. SÃO DOMINGOS.

Solicitação: PROVIDENCIAR OS REPAROS NO PASSEIO PÚBLICO E A CANALIZAÇÃO(SOB O PASSEIO PÚBLICO) PARA ESCOAR ÁGUAS PLUVIAIS DO IMÓVEL ATÉ A SARJETA OU REDE DE CAPTAÇÃO PÚBLICA QUANDO HOUVER, DE ACORDO COM OS ART.239, 240 E ART. 241 § 4º DA LEI MUNICIPAL Nº 3573/90 COMBINADO COM O ART. 109 DA LEI MUNICIPAL Nº 6046/04.

NOTIFICAÇÕES PRELIMINARES: Nº 95580 E Nº 95581 – LAVRADAS EM 08/02/2018.

Proprietário: AMLETO DANESI E OUTRO / ROBERTO ARAUJO SILVA E OUTRO.

Inscr. Cadastral: 082.74.29.0001.01.001.

Endereço: RUA ERVAL VELHO, 10/43 LT.P/1 QD.D JD. SÃO DOMINGOS.

Solicitação: PROVIDENCIAR OS REPAROS NO PASSEIO PÚBLICO E A CANALIZAÇÃO(SOB O PASSEIO PÚBLICO) PARA ESCOAR ÁGUAS PLUVIAIS DO IMÓVEL ATÉ A SARJETA OU REDE DE CAPTAÇÃO PÚBLICA QUANDO HOUVER, DE ACORDO COM OS ART.239, 240 E ART. 241 § 4º DA LEI MUNICIPAL Nº 3573/90 COMBINADO COM O ART. 109 DA LEI MUNICIPAL Nº 6046/04.

NOTIFICAÇÃO PRELIMINAR: Nº 95582 – LAVRADA EM 08/02/2018.

Proprietário: AMLETO DANESI E OUTRO / MARIA BRAZONIA RAMALHO RANGEL.

Inscr. Cadastral: 082.74.29.0315.01.000.

Endereço: RUA ALVINLÂNDIA, 28/33A LT.13 QD.D JD. SÃO DOMINGOS.

Solicitação: PROVIDENCIAR A DESOBSTRUÇÃO(PONTALETES) DO PASSEIO PÚBLICO, DE ACORDO COM O ART. 273 DA LEI MUNICIPAL Nº 3573/90.

NOTIFICAÇÕES PRELIMINARES: Nº 95585, Nº 95586 E Nº 95587 – LAVRADAS EM 08/02/2018.

Proprietário: AMLETO DANESI E OUTRO / MÁRIO ANTÔNIO ARAUJO.

Inscr. Cadastral: 082.74.19.0237.00.000.

Endereço: RUA ERVAL VELHO, 09/38 LT.24 QD.C JD. SÃO DOMINGOS.

Solicitação: PROVIDENCIAR OS REPAROS NO PASSEIO PÚBLICO, DESOBSTRUÇÃO(PRODUTOS COMERCIAIS) DO MESMO E A CANALIZAÇÃO(SOB O PASSEIO PÚBLICO) PARA ESCOAR ÁGUAS PLUVIAIS DO IMÓVEL ATÉ A SARJETA OU REDE DE CAPTAÇÃO PÚBLICA QUANDO HOUVER, DE ACORDO COM OS ART.273 ART. 241 § 4º DA LEI MUNICIPAL Nº 3573/90 COMBINADO COM O ART. 109 DA LEI MUNICIPAL Nº 6046/04.

AUTO DE INFRAÇÃO: Nº 96495 (NP-93420 NÃO ATENDIDA)– LAVRADA EM 18/01/2018.

Proprietário: ANTÔNIO MIKAIL E OUTRO / DELMIRA PEREIRA GOMES SILVA.

Inscr. Cadastral: 082.84.08.0152.00.000.

Endereço: RUA SEBASTIÃO ANTUNES, 160/111 LT.2 QD.G JD. SANTA LÍDIA.

Solicitação: PROVIDENCIAR A CANALIZAÇÃO(SOB O PASSEIO PÚBLICO) PARA ESCOAR ÁGUAS PLUVIAIS DO IMÓVEL ATÉ A SARJETA OU REDE DE CAPTAÇÃO PÚBLICA QUANDO HOUVER, DE ACORDO COM OS ART. 241 § 4º DA LEI MUNICIPAL Nº 3573/90 COMBINADO COM O ART. 109 DA LEI MUNICIPAL Nº 6046/04.

AUTO DE INFRAÇÃO: Nº 96496 (NP-93423 NÃO ATENDIDA)– LAVRADA EM 18/01/2018.

Proprietário: ANTÔNIO MIKAIL E OUTRO / CARLOS EDUARDO DE RESENDE PEDROZO E OUTRO.

Inscr. Cadastral: 082.84.08.0162.01.001.

Endereço: RUA SEBASTIÃO ANTUNES, 174/01 LT.1 QD.G JD. SANTA LÍDIA.

Solicitação: PROVIDENCIAR A CANALIZAÇÃO(SOB O PASSEIO PÚBLICO) PARA ESCOAR ÁGUAS PLUVIAIS DO IMÓVEL ATÉ A SARJETA OU REDE DE CAPTAÇÃO PÚBLICA QUANDO HOUVER, DE ACORDO COM OS ART. 241 § 4º DA LEI MUNICIPAL Nº 3573/90 COMBINADO COM O ART. 109 DA LEI MUNICIPAL Nº 6046/04.

NOTIFICAÇÃO PRELIMINAR: Nº 96498 – LAVRADA EM 18/01/2018.

Proprietário: ANTÔNIO MIKAIL E OUTRO.

Inscr. Cadastral: 082.74.99.0074.00.000.

Endereço: RUA LEOVERGÍLIA RODRIGUES DA CONCEIÇÃO, 112 LT.22 QD. H JD. SANTA LÍDIA.

Solicitação: PROVIDENCIAR OS REPAROS NO PASSEIO PÚBLICO, DE ACORDO COM OS ART. 239 E 240 DA LEI MUNICIPAL Nº 3573/90.

NOTIFICAÇÃO PRELIMINAR: Nº 95579 – LAVRADA EM 08/02/2018.

Proprietário: MARIA STOLARZYK / CICERO PEREIRA GOMES E S/MR.

Inscr. Cadastral: 082.64.98.0035.00.000.

Endereço: RUA BETUEL LOPES FERREIRA, 93/8A LT.8A QD.2 JD. DONA MERI.

Solicitação: PROVIDENCIAR A DESOBSTRUÇÃO(PONTALETES) DO PASSEIO PÚBLICO, DE ACORDO COM O ART.273 DA LEI MUNICIPAL Nº 3573/90.

AUTO DE INFRAÇÃO: Nº 96499 (NP-93446 NÃO ATENDIDA) – LAVRADA EM 18/01/2018.

Proprietário: ANTÔNIO MIKAIL E OUTRO.

Inscr. Cadastral: 082.74.99.0094.01.001.

Endereço: RUA LEOVERGÍLIA RODRIGUES DA CONCEIÇÃO, 130 LT.20 QD.H JD. SANTA LÍDIA.

Solicitação: PROVIDENCIAR A CANALIZAÇÃO(SOB O PASSEIO PÚBLICO) PARA ESCOAR ÁGUAS PLUVIAIS DO IMÓVEL ATÉ A SARJETA OU REDE DE CAPTAÇÃO PÚBLICA QUANDO HOUVER, DE ACORDO COM OS

ART. 241 § 4º DA LEI MUNICIPAL Nº 3573/90 COMBINADO COM O ART. 109 DA LEI MUNICIPAL Nº 6046/04.
AUTO DE INFRAÇÃO: Nº 96510 (NP-93496 NÃO ATENDIDA) – LAVRADA EM 18/01/2018.
Proprietário: ANTÔNIO MIKAIL E OUTRO.
Inscr. Cadastral: 082.85.10.0265.01.001.
Endereço: RUA SEBASTIÃO NUNES, 209 LT.48 QD.H JD. SANTA LÍDIA.
Solicitação: PROVIDENCIAR A CANALIZAÇÃO(SOB O PASSEIO PÚBLICO) PARA ESCOAR ÁGUAS PLUVIAIS DO IMÓVEL ATÉ A SARJETA OU REDE DE CAPTAÇÃO PÚBLICA QUANDO HOUVER, DE ACORDO COM OS ART. 241 § 4º DA LEI MUNICIPAL Nº 3573/90 COMBINADO COM O ART. 109 DA LEI MUNICIPAL Nº 6046/04.
AUTO DE INFRAÇÃO: Nº 96506 (NP-94154 NÃO ATENDIDA) – LAVRADA EM 18/01/2018.
Proprietário: ANTÔNIO MIKAIL E OUTRO / ZELIO BEZERRA DA SILVA E OUTRO.
Inscr. Cadastral: 082.74.79.0110.00.000.
Endereço: RUA LEOVERGILIA RODRIGUES DA CONCEIÇÃO, 135/30 LT.38-B QD.I JD. SANTA LÍDIA.
Solicitação: PROVIDENCIAR A CANALIZAÇÃO(SOB O PASSEIO PÚBLICO) PARA ESCOAR ÁGUAS PLUVIAIS DO IMÓVEL ATÉ A SARJETA OU REDE DE CAPTAÇÃO PÚBLICA QUANDO HOUVER, DE ACORDO COM OS ART. 241 § 4º DA LEI MUNICIPAL Nº 3573/90 COMBINADO COM O ART. 109 DA LEI MUNICIPAL Nº 6046/04.
AUTO DE INFRAÇÃO: Nº 96501 (NP-93449 NÃO ATENDIDA) – LAVRADA EM 18/01/2018.
Proprietário: ANTÔNIO MIKAIL E PEDRO MIKAIL / JADIR AUGUSTO SANTANA E OUTRO.
Inscr. Cadastral: 082.74.99.0104.00.000.
Endereço: RUA LEOVERGILIA RODRIGUES DA CONCEIÇÃO, 144 LT.19-B QD.H JD. SANTA LÍDIA.
Solicitação: PROVIDENCIAR A CANALIZAÇÃO(SOB O PASSEIO PÚBLICO) PARA ESCOAR ÁGUAS PLUVIAIS DO IMÓVEL ATÉ A SARJETA OU REDE DE CAPTAÇÃO PÚBLICA QUANDO HOUVER, DE ACORDO COM OS ART. 241 § 4º DA LEI MUNICIPAL Nº 3573/90 COMBINADO COM O ART. 109 DA LEI MUNICIPAL Nº 6046/04.
NOTIFICAÇÃO PRELIMINAR: Nº 96210 – LAVRADA EM 28/12/2017.
Proprietário: LAURA DIAS FRANÇA / CUSTODIO RIBEIRO F LEITE FILHO.
Inscr. Cadastral: 061.71.62.0130.00.000.
Endereço: RUA MARIA CAROLINA, 154 LT.27 QD.43 JD. FORTALEZA G1.
Solicitação: PROVIDENCIAR A LIMPEZA DO IMÓVEL, DE ACORDO COM OS ART.46 INCISO I DA LEI MUNICIPAL Nº 3573/90.
NOTIFICAÇÃO PRELIMINAR: Nº 94298 – LAVRADA EM 06/11/2017.
Proprietário: CORPOR V C BRAS IGREJA ADV.
Inscr. Cadastral: 094.40.22.0390.00.000.
Endereço: RUA ARACY, 359/58 LT.P/QUIN 1 QD.8 JD. BELA VISTA.
Solicitação: PROVIDENCIAR A DESOBSTRUÇÃO(PONTALETES) DO PASSEIO PÚBLICO, DE ACORDO COM O ART. 273 DA LEI MUNICIPAL Nº 3573/90.
NOTIFICAÇÃO PRELIMINAR: Nº 94097 – LAVRADA EM 28/11/2017.
Proprietário: WILSON CALDEIRA PAIVA E OUTROS.
Inscr. Cadastral: 084.41.13.1333.01.001.
Endereço: AV. OTÁVIO BRAGA DE MESQUITA, 937 MACEDO.
Solicitação: PROVIDENCIAR A LIMPEZA DO IMÓVEL, DE ACORDO COM OS ART.46 INCISO I DA LEI MUNICIPAL Nº 3573/90.
NOTIFICAÇÃO PRELIMINAR: Nº 100529 – LAVRADA EM 28/08/2017.
Proprietário: JOSÉ FLORES / ALONSO LEITE DE BARROS.
Inscr. Cadastral: 084.54.97.0164.01.002.
Endereço: RUA ALECSANDER ALVES "DINHO", 199 e 207 LT.1 QD.36 VILA BARROS.
Solicitação: PROVIDENCIAR A DESOBSTRUÇÃO(GRADES, COBERTURA E PORTÕES) DO PASSEIO PÚBLICO, DE ACORDO COM O ART.273 DA LEI MUNICIPAL Nº 3573/90.
NOTIFICAÇÃO PRELIMINAR: Nº 95432 – LAVRADA EM 12/12/2017.
Proprietário: HERMÍNIA DE JESUS E OUTROS / SIMÃO LUIZ DE ALMEIDA.
Inscr. Cadastral: 084.41.46.0274.01.001.
Endereço: RUA LAGOA VERMELHA, 207/43 LT.25 QD.2 VILA PLANALTO.
Solicitação: PROVIDENCIAR A DESOBSTRUÇÃO(VASOS DE PLANTAS) DO PASSEIO PÚBLICO, DE ACORDO COM O ART. 273 DA LEI MUNICIPAL Nº 3573/90.
NOTIFICAÇÃO PRELIMINAR: Nº 95439 – LAVRADA EM 12/12/2017.
Proprietário: ACCACIO MITSUDO E S/MR.
Inscr. Cadastral: 084.52.49.0791.01.000.
Endereço: RUA PERNAMBUCO, 126/200 LT.P/Q 3 A 7 BAIRRO DO ALTO.
Solicitação: PROVIDENCIAR A RECONSTRUÇÃO DO PASSEIO PÚBLICO, DE ACORDO COM OS ART. 239, 240 E 241 DA LEI MUNICIPAL Nº 3573/90.
NOTIFICAÇÃO PRELIMINAR: Nº 95418 – LAVRADA EM 09/12/2017.
Proprietário: SEBASTIÃO F DOMINGOS / ANTÔNIO SOARES.
Inscr. Cadastral: 084.34.91.157.00.000.
Endereço: RUA POLÔNIA, 258/35 LT.P28P29 QD.15 JD. ELIANA.
Solicitação: PROVIDENCIAR OS REPAROS NO PASSEIO PÚBLICO, DE ACORDO COM OS ART. 239, 240 E 241 DA LEI MUNICIPAL Nº 3573/90.
NOTIFICAÇÕES PRELIMINARES: Nº 94073 E Nº 94074 – LAVRADAS EM 09/11/2017.
Proprietário: ALEXANDRE MAURUS.
Inscr. Cadastral: 084.34.73.0033.00.000.
Endereço: RUA ALEXANDRE MAURUS, 36/13 LT.E QD.I JD. ALVORADA.
Solicitação: PROVIDENCIAR OS REPAROS NO PASSEIO PÚBLICO E A DESOBSTRUÇÃO(PONTALETES) DO MESMO, DE ACORDO COM OS ART. 239, 240 E 241, ART. 273 DA LEI MUNICIPAL Nº 3573/90.
NOTIFICAÇÃO PRELIMINAR: Nº 95414 – LAVRADA EM 09/12/2017.
Proprietário: OSVALDO SATURNINO DE SOUSA / GABRIEL POLITI E OUTROS.
Inscr. Cadastral: 084.34.94.2462.01.001.
Endereço: RUA GRACILIANO RAMOS, 102/94 LT.16 QD.3 JD. AMÉRICA.
Solicitação: PROVIDENCIAR OS REPAROS NO PASSEIO PÚBLICO, DE ACORDO COM OS ART. 239, 240 E 241 DA LEI MUNICIPAL Nº 3573/90.
NOTIFICAÇÃO PRELIMINAR: Nº 95407 – LAVRADA EM 09/11/2017.
Proprietário: SERAFIM TEIXEIRA.
Inscr. Cadastral: 084.45.90.0007.01.000.
Endereço: RUA SANTO ESTEVÃO, 166/15 LT.15 QD.20 JD. MONTE CARMELO.
Solicitação: PROVIDENCIAR A DESOBSTRUÇÃO(VASOS DE PLANTAS) DO PASSEIO PÚBLICO, DE ACORDO COM O ART. 273 DA LEI MUNICIPAL Nº 3573/90.
NOTIFICAÇÃO PRELIMINAR: Nº 94066 – LAVRADA EM 13/11/2017.
Proprietário: WALTER VIANA.
Inscr. Cadastral: 084.42.84.0205.00.000.
Endereço: RUA DO CARMO, 199 LT.P/14 QD.3 VILA BARROS.
Solicitação: PROVIDENCIAR DESOBSTRUÇÃO(RAMPA DE CONCRETO) DA SARJETA, DE ACORDO COM O ART.48 DA LEI MUNICIPAL Nº 3573/90.
NOTIFICAÇÃO PRELIMINAR: Nº 94067 – LAVRADA EM 13/11/2017.
Proprietário: ADÃO VENTURA E S/MR.
Inscr. Cadastral: 084.64.44.0001.01.001.
Endereço: RUA SÃO MIGUEL DOS CAMPOS, 714/734 LT.19/20 QD.34 VILA BARROS.
Solicitação: PROVIDENCIAR OS REPAROS NO PASSEIO PÚBLICO, DE ACORDO COM OS ART. 239, 240 E 241 DA LEI MUNICIPAL Nº 3573/90.
NOTIFICAÇÃO PRELIMINAR: Nº 95625 – LAVRADA EM 04/01/2018.
Proprietário: ANTÔNIO MIKAIL E OUTRO / CLEIDE REGINA FAVARO MARIANO E OUTRA.
Inscr. Cadastral: 082.74.74.0095.00.000.
Endereço: RUA MARIO BEZERRA DE ESPÍNDOLA, 88 LT.14 QD.C JD. SANTA LÍDIA
Solicitação: PROVIDENCIAR A EXECUÇÃO DO PASSEIO PÚBLICO, DE ACORDO COM O ART. 239 DA LEI MUNICIPAL Nº 3573/90.
NOTIFICAÇÃO PRELIMINAR: Nº 96479 – LAVRADA EM 04/01/2018.
Proprietário: JAMIL BEYRUTI E NUNO LEMOS.
Inscr. Cadastral: 082.63.20.0094.00.000.
Endereço: RUA NOVA ODESSA, 110 LT.19B QD.07 JD. SANTA RITA.
Solicitação: PROVIDENCIAR OS REPAROS NO PASSEIO PÚBLICO, DE ACORDO COM O ART. 239 e 240 DA LEI MUNICIPAL Nº 3573/90.
NOTIFICAÇÃO PRELIMINAR: Nº 96481 – LAVRADA EM 04/01/2018.
Proprietário: ANTÔNIO MIKAIL E OUTRO.
Inscr. Cadastral: 082.85.10.0285.01.001.
Endereço: RUA SEBASTIÃO ANTUNES, 189 LT.46 QD.H JD. SANTA LÍDIA.
Solicitação: PROVIDENCIAR A DESOBSTRUÇÃO(COBERTURA FIXA) DO PASSEIO PÚBLICO, DE ACORDO COM O ART. 273 DA LEI MUNICIPAL Nº 3573/90.
NOTIFICAÇÃO PRELIMINAR: Nº 96480 – LAVRADA EM 04/01/2018.
Proprietário: ANTÔNIO MIKAIL E OUTRO / MARCELO JOSÉ DA SILVA E S/MR.
Inscr. Cadastral: 082.84.34.0263.00.000.
Endereço: RUA JOSÉ NILSON FERRETTI, 377/18 LT.18 QD.N JD. SANTA LÍDIA.
Solicitação: PROVIDENCIAR A RECONSTRUÇÃO DO PASSEIO PÚBLICO, DE ACORDO COM OS ART. 239 E 240 DA LEI MUNICIPAL Nº 3573/90.
NOTIFICAÇÃO PRELIMINAR: Nº 96485 – LAVRADA EM 04/01/2018.

Proprietário: GENIVALDO BRAZ DE LIMA / LH RECICLAGENS.
Inscr. Municipal: 00243.527.
Endereço: ESTRADA CONCEIÇÃO DO BANANAL, 300 PQ. PRIMAVERA.
Solicitação: PROVIDENCIAR A LIMPEZA E CONSERVAÇÃO DO IMÓVEL, DE ACORDO COM OS ART. 49 E 54 DA LEI MUNICIPAL Nº 3573/90.
NOTIFICAÇÃO PRELIMINAR: Nº 95285 – LAVRADA EM 04/01/2018.
Proprietário: MARIA STOLARZYK.
Inscr. Cadastral: 082.74.15.0001.00.000.
Endereço: RUA LIMOEIRO DO NORTE, 360/09 LT.2A QD.6 JD. DONA MERI.
Solicitação: PROVIDENCIAR A CANALIZAÇÃO(SOB O PASSEIO PÚBLICO) PARA ESCOAR ÁGUAS PLUVIAIS DO IMÓVEL ATÉ A SARJETA OU REDE DE CAPTAÇÃO PÚBLICA QUANDO HOUVER, DE ACORDO COM OS ART. 241 § 4º DA LEI MUNICIPAL Nº 3573/90 COMBINADO COM O ART. 109 DA LEI MUNICIPAL Nº 6046/04.
NOTIFICAÇÃO PRELIMINAR: Nº 95288 – LAVRADA EM 04/01/2018.
Proprietário: JOSÉ LIMA.
Inscr. Cadastral: 082.74.15.0118.00.000.
Endereço: RUA BETUEL LOPES FERREIRA, 173/3A LT.3 QD.3 JD. DONA MERI.
Solicitação: PROVIDENCIAR A CANALIZAÇÃO(SOB O PASSEIO PÚBLICO) PARA ESCOAR ÁGUAS PLUVIAIS DO IMÓVEL ATÉ A SARJETA OU REDE DE CAPTAÇÃO PÚBLICA QUANDO HOUVER, DE ACORDO COM OS ART. 241 § 4º DA LEI MUNICIPAL Nº 3573/90 COMBINADO COM O ART. 109 DA LEI MUNICIPAL Nº 6046/04.
NOTIFICAÇÃO PRELIMINAR: Nº 95283 – LAVRADA EM 04/01/2018.
Proprietário: JOSEFA MARIA DE JESUS GONÇALVES / FRANCISCO ROGÉRIO DELORENZO E OUTRA
Inscr. Cadastral: 082.74.05.0275.00.000.
Endereço: RUA RODOLPHO LUCIANO FAZZIO DE ICARDO, 73/12 LT.9 QD.6 JD. DONA MERI.
Solicitação: PROVIDENCIAR OS REPAROS NO PASSEIO PÚBLICO, DE ACORDO COM OS ART. 239 E 240 DA LEI MUNICIPAL Nº 3573/90.
NOTIFICAÇÃO PRELIMINAR: Nº 95284 – LAVRADA EM 04/01/2018.
Proprietário: MARIA STOLARZYK / EDMARA SIQUEIRA DA COSTA.
Inscr. Cadastral: 082.74.05.0299.00.000.
Endereço: RUA RODOLPHO LUCIANO FAZZIO DE ICARDO, 45/90A LT.10-A QD.6 JD. DONA MERI.
Solicitação: PROVIDENCIAR A RECONSTRUÇÃO DO PASSEIO PÚBLICO, DE ACORDO COM OS ART. 239 E 240 DA LEI MUNICIPAL Nº 3573/90.
NOTIFICAÇÃO PRELIMINAR: Nº 95295 – LAVRADA EM 11/01/2018.
Proprietário: MARIA STOLARZYK / CICERO DOS SANTOS.
Inscr. Cadastral: 082.74.15.0340.01.001.
Endereço: RUA LIMOEIRO DO NORTE, 364/17 LT.1A QD.6 JD. DONA MERI.
Solicitação: PROVIDENCIAR A CANALIZAÇÃO(SOB O PASSEIO PÚBLICO) PARA ESCOAR ÁGUAS PLUVIAIS DO IMÓVEL ATÉ A SARJETA OU REDE DE CAPTAÇÃO PÚBLICA QUANDO HOUVER, DE ACORDO COM OS ART. 241 § 4º DA LEI MUNICIPAL Nº 3573/90 COMBINADO COM O ART. 109 DA LEI MUNICIPAL Nº 6046/04.
NOTIFICAÇÃO PRELIMINAR: Nº 93975 – LAVRADA EM 12/12/2017.
Proprietário: SUELY FERREIRA TSUKAMOTO.
Inscr. Cadastral: 111.85.54.0085.01.001.
Endereço: RUA TIRADENTES, 523/27 QD.01 VILA ZANARDI.
Solicitação: PROVIDENCIAR OS REPAROS NO PASSEIO PÚBLICO, DE ACORDO COM OS ART. 239 E 240 DA LEI MUNICIPAL Nº 3573/90.
NOTIFICAÇÃO PRELIMINAR: Nº 94388 – LAVRADA EM 04/12/2017.
Proprietário: ARLINDO PEREIRA SANTOS / EDGAR BENZIN WEIL E OUTROS.
Inscr. Cadastral: 103.00.37.0001.01.001/002.
Endereço: RUA RICARDO DA FONSECA, 14/2-A LT.2A QD.J JD. MARIA ALICE.
Solicitação: PROVIDENCIAR A EXECUÇÃO DO PASSEIO PÚBLICO, DE ACORDO COM O ART. 239 DA LEI MUNICIPAL Nº 3573/90.
NOTIFICAÇÃO PRELIMINAR: Nº 95957 – LAVRADA EM 27/11/2017.
Proprietário: MÁRIO RAMOS DE FREITAS / FLORINDO PAVAN.
Inscr. Cadastral: 083.84.26.0061.00.000.
Endereço: RUA ITAÚNA DO SUL, 78/23 LT.6 QD.3 VILA RIO DE JANEIRO.
Solicitação: PROVIDENCIAR A CONSERVAÇÃO DO IMÓVEL, DE ACORDO COM OS ART. 49 E 54 DA LEI MUNICIPAL Nº 3573/90.
NOTIFICAÇÃO PRELIMINAR: Nº 92729 – LAVRADA EM 26/07/2017.
Proprietário: DAGOBERTO SANTANA FERNANDES.
Inscr. Cadastral: 082.40.98.0153.01.004.
Endereço: RUA KASATU MARU, 174/68 LT.1 QD.G JD. BELA VISTA.
Solicitação: PROVIDENCIAR DESOBSTRUÇÃO(RAMPA DE CONCRETO) DA SARJETA/GUIA, DE ACORDO COM O ART.48 DA LEI MUNICIPAL Nº 3573/90.
NOTIFICAÇÃO PRELIMINAR: Nº 95450 – LAVRADA EM 12/12/2017.
Proprietário: JOSAFÁ ANTÔNIO DE MORAES / LOURENÇO N GARCEZ E OUTROS.
Inscr. Cadastral: 084.45.53.0111.01.001.
Endereço: RUA IBIRAJUBA, 229/49 LT.1A5 QD.24 JD. MONTE CARMELO.
Solicitação: PROVIDENCIAR A DESOBSTRUÇÃO(RAMPA DE CONCRETO) DA SARJETA/GUIA, DE ACORDO COM O ART.48 DA LEI MUNICIPAL Nº 3573/90.
NOTIFICAÇÃO PRELIMINAR: Nº 93887 – LAVRADA EM 14/12/2017.
Proprietário: KOKITE NAKAMURA E S/MR.
Inscr. Cadastral: 083.81.71.0268.00.000.
Endereço: AV. DR. TIMÓTEO PENTEADO ESQ. AV. ESPERANÇA QD.K CENTRO.
Solicitação: PROVIDENCIAR OS REPAROS NO PASSEIO PÚBLICO, DE ACORDO COM OS ART. 239, 240 E 241 DA LEI MUNICIPAL Nº 3573/90.
NOTIFICAÇÕES PRELIMINARES: Nº 95315 E Nº 95316 – LAVRADAS EM 11/01/2018.
Proprietário: MARIA STOLARZYK / ADELIA PEREIRA DE O FERREIRA.
Inscr. Cadastral: 082.64.97.0172.01.000.
Endereço: RUA BETUEL LOPES FERREIRA, 170/01 LT.1 QD.3 JD. DONA MERI.
Solicitação: PROVIDENCIAR OS REPAROS NO PASSEIO PÚBLICO E A DESOBSTRUÇÃO(MURETA) DO MESMO, DE ACORDO COM OS ART. 239, 240, 241 E ART. 273 DA LEI MUNICIPAL Nº 3573/90.
NOTIFICAÇÃO PRELIMINAR: Nº 95302 – LAVRADA EM 11/01/2018.
Proprietário: LUIZ BOCCALATO DELPHINO E OUTRO / CICERO GOMES DA SILVA.
Inscr. Cadastral: 082.64.86.0047.01.000.
Endereço: RUA GUIOMAR GARCIA HORTA, 28 LT.5 QD.4 JD. DONA MERI.
Solicitação: PROVIDENCIAR A CANALIZAÇÃO(SOB O PASSEIO PÚBLICO) PARA ESCOAR ÁGUAS PLUVIAIS DO IMÓVEL ATÉ A SARJETA OU REDE DE CAPTAÇÃO PÚBLICA QUANDO HOUVER, DE ACORDO COM OS ART. 241 § 4º DA LEI MUNICIPAL Nº 3573/90 COMBINADO COM O ART. 109 DA LEI MUNICIPAL Nº 6046/04.
NOTIFICAÇÃO PRELIMINAR: Nº 95303 – LAVRADA EM 11/01/2018.
Proprietário: MARIA STOLARZYK / OTÁVIO JOÃO DA CUNHA.
Inscr. Cadastral: 082.64.86.0055.01.002.
Endereço: RUA GUIOMAR GARCIA HORTA, 36 LT.4A QD.4 JD. DONA MERI.
Solicitação: PROVIDENCIAR A DESOBSTRUÇÃO(TOLDO) DO PASSEIO PÚBLICO, DE ACORDO COM O ART. 273 DA LEI MUNICIPAL Nº 3573/90.
NOTIFICAÇÕES PRELIMINARES: Nº 95304 E Nº 95305 – LAVRADAS EM 11/01/2018.
Proprietário: MARIA STOLARZYK / OTÁVIO JOÃO DA CUNHA.
Inscr. Cadastral: 082.64.86.0065.00.000.
Endereço: RUA GUIMAR GARCIA HORTA, 48 LT.4 QD.4 JD. DONA MERI.
Solicitação: PROVIDENCIAR A CANALIZAÇÃO(SOB O PASSEIO PÚBLICO) PARA ESCOAR ÁGUAS PLUVIAIS DO IMÓVEL ATÉ A SARJETA OU REDE DE CAPTAÇÃO PÚBLICA QUANDO HOUVER E A DESOBSTRUÇÃO(TOLDO) DO PASSEIO PÚBLICO, DE ACORDO COM OS ART. 241 § 4º DA LEI MUNICIPAL Nº 3573/90 COMBINADO COM O ART. 109 DA LEI MUNICIPAL Nº 6046/04.
NOTIFICAÇÃO PRELIMINAR: Nº 95310 – LAVRADA EM 11/01/2018.
Proprietário: MARIA STOLARZYK / MÁRCIO PEREIRA ROCHA.
Inscr. Cadastral: 082.64.97.0068.00.000.
Endereço: RUA ANA MARIA DA CONCEIÇÃO DE SOUZA, 19LT.9B QD.3 JD. DONA MERI.
Solicitação: PROVIDENCIAR A CANALIZAÇÃO(SOB O PASSEIO PÚBLICO) PARA ESCOAR ÁGUAS PLUVIAIS DO IMÓVEL ATÉ A SARJETA OU REDE DE CAPTAÇÃO PÚBLICA QUANDO HOUVER E A DESOBSTRUÇÃO(TOLDO) DO PASSEIO PÚBLICO, DE ACORDO COM OS ART. 241 § 4º DA LEI MUNICIPAL Nº 3573/90 COMBINADO COM O ART. 109 DA LEI MUNICIPAL Nº 6046/04.
NOTIFICAÇÃO PRELIMINAR: Nº 95308 – LAVRADA EM 11/01/2018.
Proprietário: JOSÉ CAETANO BEZERRA / BEATRIZ APARECIDA VIEIRA.
Inscr. Cadastral: 082.64.97.0001.01.001.
Endereço: RUA ANA MARIA DA CONCEIÇÃO DE SOUZA, 57/08 LT.7-A QD.3 JD. DONA MERI.
Solicitação: PROVIDENCIAR A CANALIZAÇÃO(SOB O PASSEIO PÚBLICO) PARA ESCOAR ÁGUAS PLUVIAIS DO IMÓVEL ATÉ A SARJETA OU REDE DE CAPTAÇÃO PÚBLICA QUANDO HOUVER E A DESOBSTRUÇÃO(TOLDO) DO PASSEIO PÚBLICO, DE ACORDO COM OS ART. 241 § 4º DA LEI MUNICIPAL Nº 3573/90 COMBINADO COM O ART. 109 DA LEI MUNICIPAL Nº 6046/04.
NOTIFICAÇÃO PRELIMINAR: Nº 95309 – LAVRADA EM 11/01/2018.
Proprietário: ANASTÁCIO MONTEIRO MELO E S/M.

Inscr. Cadastral: 082.64.97.0053.00.000.
Endereço: RUA ANA MARIA DA CONCEIÇÃO DE SOUZA, 31/9-A LT.8-B QD.3 JD. DONA MERI.
Solicitação: PROVIDENCIAR A CANALIZAÇÃO(SOB O PASSEIO PÚBLICO) PARA ESCOAR ÁGUAS PLUVIAIS DO IMÓVEL ATÉ A SARJETA OU REDE DE CAPTAÇÃO PÚBLICA QUANDO HOUVER E A DESOBSTRUÇÃO(TOLDO) DO PASSEIO PÚBLICO, DE ACORDO COM OS ART. 241 § 4º DA LEI MUNICIPAL Nº 3573/90 COMBINADO COM O ART. 109 DA LEI MUNICIPAL Nº 6046/04.
NOTIFICAÇÃO PRELIMINAR: Nº 95311 – LAVRADA EM 11/01/2018.
Proprietário: MARIA STOLARZYK / JOSÉ MÁRIO DOS SANTOS
Inscr. Cadastral: 082.64.97.0106.01.000.
Endereço: RUA BETUEL LOPES FERREIRA, 100/10A LT.11 QD.3 JD. DONA MERI.
Solicitação: PROVIDENCIAR A CANALIZAÇÃO(SOB O PASSEIO PÚBLICO) PARA ESCOAR ÁGUAS PLUVIAIS DO IMÓVEL ATÉ A SARJETA OU REDE DE CAPTAÇÃO PÚBLICA QUANDO HOUVER E A DESOBSTRUÇÃO(TOLDO) DO PASSEIO PÚBLICO, DE ACORDO COM OS ART. 241 § 4º DA LEI MUNICIPAL Nº 3573/90 COMBINADO COM O ART. 109 DA LEI MUNICIPAL Nº 6046/04.
NOTIFICAÇÃO PRELIMINAR: Nº 95314 – LAVRADA EM 11/01/2018.
Proprietário: MARIA STOLARZYK / JOEL VIEIRA SANTOS E OUTRO.
Inscr. Cadastral: 082.64.97.0150.01.000.
Endereço: RUA BETUEL LOPES FERREIRA, 148 LT.14 QD.3 JD. DONA MERI.
Solicitação: PROVIDENCIAR A EXECUÇÃO DO PASSEIO PÚBLICO, DE ACORDO COM O ART. 239 DA LEI MUNICIPAL Nº 3573/90.
NOTIFICAÇÕES PRELIMINARES: Nº 95313 E Nº 95312 – LAVRADAS EM 11/01/2018.
Proprietário: MARIA STOLARZYK / JOSÉ MARCOLINO DA SILVA E S/MR.
Inscr. Cadastral: 082.64.97.0142.01.000.
Endereço: RUA BETUEL LOPES FERREIRA, 138/13 LT.13A QD.3 JD. DONA MERI.
Solicitação: PROVIDENCIAR A DESOBSTRUÇÃO(MAT. DE CONSTR.) DO PASSEIO PÚBLICO E A CANALIZAÇÃO(SOB O PASSEIO PÚBLICO) PARA ESCOAR ÁGUAS PLUVIAIS DO IMÓVEL ATÉ A SARJETA OU REDE DE CAPTAÇÃO PÚBLICA QUANDO HOUVER E A DESOBSTRUÇÃO(TOLDO) DO PASSEIO PÚBLICO, DE ACORDO COM OS ART. 273, ART. 241 § 4º DA LEI MUNICIPAL Nº 3573/90 COMBINADO COM O ART. 109 DA LEI MUNICIPAL Nº 6046/04.
NOTIFICAÇÕES PRELIMINARES: Nº 95319 E Nº 95320 – LAVRADAS EM 11/01/2018.
Proprietário: JACIRA GONÇALVES DE LIRA
Inscr. Cadastral: 082.64.97.0244.00.000.
Endereço: RUA GUIOMAR GARCIA HORTA, 99/145 LT.3 QD.3 JD. DONA MERI.
Solicitação: PROVIDENCIAR A DESOBSTRUÇÃO(MURETA) DO PASSEIO PÚBLICO E A CANALIZAÇÃO(SOB O PASSEIO PÚBLICO) PARA ESCOAR ÁGUAS PLUVIAIS DO IMÓVEL ATÉ A SARJETA OU REDE DE CAPTAÇÃO PÚBLICA QUANDO HOUVER E A DESOBSTRUÇÃO(TOLDO) DO PASSEIO PÚBLICO, DE ACORDO COM OS ART. 273, ART. 241 § 4º DA LEI MUNICIPAL Nº 3573/90 COMBINADO COM O ART. 109 DA LEI MUNICIPAL Nº 6046/04.
NOTIFICAÇÃO PRELIMINAR: Nº 95321 – LAVRADA EM 11/01/2018.
Proprietário: MARIA STOLARZYK / SALOMÉ DE OLIVEIRA FALCÃO.
Inscr. Cadastral: 082.64.97.0252.01.000.
Endereço: RUA GUIOMAR GARCIA HORTA, 89 LT.3A QD.3 JD. DONA MERI.
Solicitação: PROVIDENCIAR OS REPAROS NO PASSEIO PÚBLICO, DE ACORDO COM O ART. 239 E 240 DA LEI MUNICIPAL Nº 3573/90.
NOTIFICAÇÕES PRELIMINARES: Nº 95322 E Nº 95323 – LAVRADAS EM 08/02/2018.
Proprietário: MARIA STOLARZYK / DENILSON DE OLIVEIRA SILVA.
Inscr. Cadastral: 082.64.97.0260.00.000.
Endereço: RUA GUIOMAR GARCIA HORTA, 81/426 LT.4 QD.3 JD. DONA MERI.
Solicitação: PROVIDENCIAR DESOBSTRUÇÃO(TOLDO FIXO) DO PASSEIO PÚBLICO E A CANALIZAÇÃO(SOB O PASSEIO PÚBLICO) PARA ESCOAR ÁGUAS PLUVIAIS DO IMÓVEL ATÉ A SARJETA OU REDE DE CAPTAÇÃO PÚBLICA QUANDO HOUVER E A DESOBSTRUÇÃO(TOLDO) DO PASSEIO PÚBLICO, DE ACORDO COM OS ART. 273, ART. 241 § 4º DA LEI MUNICIPAL Nº 3573/90 COMBINADO COM O ART. 109 DA LEI MUNICIPAL Nº 6046/04.
NOTIFICAÇÃO PRELIMINAR: Nº 95576 – LAVRADA EM 08/02/2018.
Proprietário: MARIA STOLARZYK / DAIANY DE MELO LIMA E OUTROS.
Inscr. Cadastral: 082.64.97.0274.00.000.
Endereço: RUA GUIOMAR GARCIA HORTA, 67/3 LT.5 QD.3 JD. DONA MERI.
Solicitação: PROVIDENCIAR A RECONSTRUÇÃO DO PASSEIO PÚBLICO, DE ACORDO COM OS ART. 239 E 240 DA LEI MUNICIPAL Nº 3573/90.
NOTIFICAÇÃO PRELIMINAR: Nº 95577 – LAVRADA EM 08/02/2018.
Proprietário: MARIA STOLARZYK / MARIA LÚCIA TEIXEIRA.
Inscr. Cadastral: 082.64.97.0288.01.000.
Endereço: RUA GUIOMAR GARCIA HORTA, 53 LT.6 QD.3 JD. DONA MERI.
Solicitação: PROVIDENCIAR A DESOBSTRUÇÃO(MURETA) DO PASSEIO PÚBLICO, DE ACORDO COM O ART. 273 DA LEI MUNICIPAL Nº 3573/90.
NOTIFICAÇÃO PRELIMINAR: Nº 95578 – LAVRADA EM 08/02/2018.
Proprietário: MARIA STOLARZYK / PAULO FRANCISCO MIRANDA.
Inscr. Cadastral: 082.64.77.0318.01.001.
Endereço: RUA ANA MARIA DA CONCEIÇÃO DE SOUZA, 90/14A LT.14A QD.1 JD. DONA MERI.
Solicitação: PROVIDENCIAR A CANALIZAÇÃO(SOB O PASSEIO PÚBLICO) PARA ESCOAR ÁGUAS PLUVIAIS DO IMÓVEL ATÉ A SARJETA OU REDE DE CAPTAÇÃO PÚBLICA QUANDO HOUVER, DE ACORDO COM OS ART. 241 § 4º DA LEI MUNICIPAL Nº 3573/90 COMBINADO COM O ART. 109 DA LEI MUNICIPAL Nº 6046/04.
NOTIFICAÇÃO PRELIMINAR: Nº 95318 – LAVRADA EM 11/01/2018.
Proprietário: JOÃO ALVES DA CONCEIÇÃO.
Inscr. Cadastral: 082.64.97.0222.01.000.
Endereço: RUA GUIOMAR GARCIA HORTA, 115/21 LT.2 QD.3 JD. DONA MERI.
Solicitação: PROVIDENCIAR A CANALIZAÇÃO(SOB O PASSEIO PÚBLICO) PARA ESCOAR ÁGUAS PLUVIAIS DO IMÓVEL ATÉ A SARJETA OU REDE DE CAPTAÇÃO PÚBLICA QUANDO HOUVER, DE ACORDO COM OS ART. 241 § 4º DA LEI MUNICIPAL Nº 3573/90 COMBINADO COM O ART. 109 DA LEI MUNICIPAL Nº 6046/04.
NOTIFICAÇÃO PRELIMINAR: Nº 95294 – LAVRADA EM 11/01/2018.
Proprietário: MARIA STOLARZYK / MARGARIDA PURIFICAÇÃO DE MOURA.
Inscr. Cadastral: 082.74.15.0146.00.000.
Endereço: RUA BETUEL LOPES FERREIRA, 145/05 LT.5 QD.2 JD. DONA MERI.
Solicitação: PROVIDENCIAR A CANALIZAÇÃO(SOB O PASSEIO PÚBLICO) PARA ESCOAR ÁGUAS PLUVIAIS DO IMÓVEL ATÉ A SARJETA OU REDE DE CAPTAÇÃO PÚBLICA QUANDO HOUVER, DE ACORDO COM OS ART. 241 § 4º DA LEI MUNICIPAL Nº 3573/90 COMBINADO COM O ART. 109 DA LEI MUNICIPAL Nº 6046/04.
NOTIFICAÇÃO PRELIMINAR: Nº 95289 – LAVRADA EM 11/01/2018.
Proprietário: MARIA STOLARZYK.
Inscr. Cadastral: 082.74.15.0125.00.000.
Endereço: RUA BETUEL LOPES FERREIRA, 167/36 LT.3A QD.2 JD. DONA MERI.
Solicitação: PROVIDENCIAR A CANALIZAÇÃO(SOB O PASSEIO PÚBLICO) PARA ESCOAR ÁGUAS PLUVIAIS DO IMÓVEL ATÉ A SARJETA OU REDE DE CAPTAÇÃO PÚBLICA QUANDO HOUVER, DE ACORDO COM OS ART. 241 § 4º DA LEI MUNICIPAL Nº 3573/90 COMBINADO COM O ART. 109 DA LEI MUNICIPAL Nº 6046/04.
NOTIFICAÇÃO PRELIMINAR: Nº 95293 – LAVRADA EM 11/01/2018.
Proprietário: LAÉRCIO GOMES DA SILVA.
Inscr. Cadastral: 082.74.15.0139.01.001.
Endereço: RUA BETUEL LOPES FERREIRA, 153 LT.4A QD.2 JD. DONA MERI.
Solicitação: PROVIDENCIAR A CANALIZAÇÃO(SOB O PASSEIO PÚBLICO) PARA ESCOAR ÁGUAS PLUVIAIS DO IMÓVEL ATÉ A SARJETA OU REDE DE CAPTAÇÃO PÚBLICA QUANDO HOUVER, DE ACORDO COM OS ART. 241 § 4º DA LEI MUNICIPAL Nº 3573/90 COMBINADO COM O ART. 109 DA LEI MUNICIPAL Nº 6046/04.
NOTIFICAÇÃO PRELIMINAR: Nº 95301 – LAVRADA EM 11/01/2018.
Proprietário: MARIA STOLARZYK / MARIA STOLARZYK.
Inscr. Cadastral: 082.64.86.0036.01.000.
Endereço: RUA ANA MARIA DA CONCEIÇÃO DE SOUZA, 16/20 LT.5A QD.4 JD. DONA MERI.
Solicitação: PROVIDENCIAR A DESOBSTRUÇÃO(TOLDO FIXO) DO PASSEIO PÚBLICO, DE ACORDO COM O ART. 273 DA LEI MUNICIPAL Nº 3573/90.
NOTIFICAÇÃO PRELIMINAR: Nº 95298 – LAVRADA EM 11/01/2018.
Proprietário: MARIA STOLARZYK / JOSÉ SEBASTIÃO DOS SANTOS E OUTRO.
Inscr. Cadastral: 082.64.86.0001.02.000.
Endereço: RUA ANA MARIA DA CONCEIÇÃO DE SOUZA, 105/7A LT.7 QD.4 JD. DONA MERI.
Solicitação: PROVIDENCIAR OS REPAROS NO PASSEIO PÚBLICO, DE ACORDO COM OS ART. 239 E 240 DA LEI MUNICIPAL Nº 3573/90.
NOTIFICAÇÃO PRELIMINAR: Nº 95297 – LAVRADA EM 11/01/2018.
Proprietário: MARIA STOLARZYK / JOSÉ SEBASTIÃO DOS SANTOS E OUTRO.
Inscr. Cadastral: 082.64.86.0001.01.001.
Endereço: RUA ANA MARIA DA CONCEIÇÃO DE SOUZA, 111/7A LT.7 QD.4 JD. DONA MERI.
Solicitação: PROVIDENCIAR OS REPAROS NO PASSEIO PÚBLICO, DE ACORDO COM OS ART. 239 E 240 DA LEI MUNICIPAL Nº 3573/90.
NOTIFICAÇÃO PRELIMINAR: Nº 95143 – LAVRADA EM 04/01/2018.
Proprietário: PEDRO BRITO DA SILVA E S/MR.
Inscr. Cadastral: 082.74.05.0058.00.000.
Endereço: RUA GUIOMAR GARCIA HORTA, 116/13-B LT.13 QD.6 JD. DONA MERI.

Solicitação: PROVIDENCIAR OS REPAROS NO PASSEIO PÚBLICO, DE ACORDO COM OS ART. 239 E 240 DA LEI MUNICIPAL Nº 3573/90.
NOTIFICAÇÃO PRELIMINAR: Nº 95144 – LAVRADA EM 04/01/2018.
Proprietário: MARIA STOLARZYK.
Inscr. Cadastral: 082.74.05.0072.01.001.
Endereço: RUA GUIOMAR GARCIA HORTA, 126/13A LT.14 QD.6 JD. DONA MERI.
Solicitação: PROVIDENCIAR A CANALIZAÇÃO(SOB O PASSEIO PÚBLICO) PARA ESCOAR ÁGUAS PLUVIAIS DO IMÓVEL ATÉ A SARJETA OU REDE DE CAPTAÇÃO PÚBLICA QUANDO HOUVER, DE ACORDO COM OS ART. 241 § 4º DA LEI MUNICIPAL Nº 3573/90 COMBINADO COM O ART. 109 DA LEI MUNICIPAL Nº 6046/04.
NOTIFICAÇÕES PRELIMINARES: Nº 95145 E Nº 95146 – LAVRADAS EM 04/01/2018.
Proprietário: WILANY CUNHA RIBEIRO E S/MR / MANOEL FELIX E S/MR.
Inscr. Cadastral: 082.74.05.0079.00.000.
Endereço: RUA GUIOMAR GARCIA HORTA, 134 LT.14-A QD.6 JD. DONA MERI.
Solicitação: PROVIDENCIAR A DESOBSTRUÇÃO(RAMPA DE CONCRETO) DA SARJETA/GUIA E A CANALIZAÇÃO(SOB O PASSEIO PÚBLICO) PARA ESCOAR ÁGUAS PLUVIAIS DO IMÓVEL ATÉ A SARJETA OU REDE DE CAPTAÇÃO PÚBLICA QUANDO HOUVER, DE ACORDO COM OS ART. 48 E ART. 241 § 4º DA LEI MUNICIPAL Nº 3573/90 COMBINADO COM O ART. 109 DA LEI MUNICIPAL Nº 6046/04.
NOTIFICAÇÕES PRELIMINARES: Nº 95147 E Nº 95148 – LAVRADAS EM 04/01/2018.
Proprietário: MARIA STOLARZYK.
Inscr. Cadastral: 082.74.05.0086.01.000.
Endereço: RUA GUIOMAR GARCIA HORTA, 140/14A LT.15 QD.6 JD. DONA MERI.
Solicitação: PROVIDENCIAR A DESOBSTRUÇÃO(RAMPA DE CONCRETO) DA SARJETA/GUIA E A CANALIZAÇÃO(SOB O PASSEIO PÚBLICO) PARA ESCOAR ÁGUAS PLUVIAIS DO IMÓVEL ATÉ A SARJETA OU REDE DE CAPTAÇÃO PÚBLICA QUANDO HOUVER, DE ACORDO COM OS ART. 48 E ART. 241 § 4º DA LEI MUNICIPAL Nº 3573/90 COMBINADO COM O ART. 109 DA LEI MUNICIPAL Nº 6046/04.
NOTIFICAÇÃO PRELIMINAR: Nº 95149 – LAVRADA EM 04/01/2018.
Proprietário: MARIA STOLARZYK / JOSÉ PEREIRA DE SOUZA.
Inscr. Cadastral: 082.74.05.0093.00.000.
Endereço: RUA GUIOMAR GARCIA HORTA, 148/15 LT.15A QD.6 JD. DONA MERI.
Solicitação: PROVIDENCIAR A DESOBSTRUÇÃO(RAMPA DE CONCRETO) DA SARJETA/GUIA, DE ACORDO COM O ART.48 DA LEI MUNICIPAL Nº 3573/90.
NOTIFICAÇÃO PRELIMINAR: Nº 95150 – LAVRADA EM 04/01/2018.
Proprietário: WILSON MENDES E S/MR.
Inscr. Cadastral: 082.74.05.0100.00.000.
Endereço: RUA GUIOMAR GARCIA HORTA, 154 LT.16 QD.6 JD. DONA MERI.
Solicitação: PROVIDENCIAR A DESOBSTRUÇÃO(RAMPA DE CONCRETO) DA SARJETA/GUIA, DE ACORDO COM O ART.48 DA LEI MUNICIPAL Nº 3573/90.
NOTIFICAÇÃO PRELIMINAR: Nº 95276 – LAVRADA EM 04/01/2018.
Proprietário: MARIA STOLARZYK / JOSÉ FURTADO DA COSTA.
Inscr. Cadastral: 082.74.05.0107.01.001.
Endereço: RUA GUIOMAR GARCIA HORTA, 162/31 LT.16-A QD.6 JD. DONA MERI.
Solicitação: PROVIDENCIAR A DESOBSTRUÇÃO(PONTALETES) DO PASSEIO PÚBLICO, DE ACORDO COM O ART. 273 DA LEI MUNICIPAL Nº 3573/90.
NOTIFICAÇÃO PRELIMINAR: Nº 95501 – LAVRADA EM 10/01/2018.
Proprietário: ELIAS ACRAS / ROBERTO DA CONCEIÇÃO
Inscr. Cadastral: 084.20.08.0397.01.000.
Endereço: RUA ELIAS ACRAS, 82/18 LT.9 QD.1 VILA CAMARGOS.
Solicitação: PROVIDENCIAR A RECONSTRUÇÃO DO PASSEIO PÚBLICO, DE ACORDO COM OS ART. 239, 240 E 241 DA LEI MUNICIPAL Nº 3573/90.
NOTIFICAÇÕES PRELIMINARES: Nº 95140 E Nº 95139 – LAVRADAS EM 04/01/2018.
Proprietário: ODAIR HENRIQUE / ROLEMBERG SILVA MARINHO E OUTRO.
Inscr. Cadastral: 082.74.05.0033.01.001.
Endereço: RUA ZAIRA RAMIRA SCHREPEL, 05/17 LT.P/12 QD.06 JD. DONA MERI.
Solicitação: PROVIDENCIAR A CANALIZAÇÃO(SOB O PASSEIO PÚBLICO) PARA ESCOAR ÁGUAS PLUVIAIS DO IMÓVEL ATÉ A SARJETA OU REDE DE CAPTAÇÃO PÚBLICA QUANDO HOUVER E OS REPAROS NO PASSEIO PÚBLICO, DE ACORDO COM OS ART. 239, 240 E ART. 241 § 4º DA LEI MUNICIPAL Nº 3573/90 COMBINADO COM O ART. 109 DA LEI MUNICIPAL Nº 6046/04.
NOTIFICAÇÕES PRELIMINARES: Nº 95137 E Nº 95138 – LAVRADAS EM 04/01/2018.
Proprietário: MARIA STOLARZYK / LOURENÇO MIGUEL DOS SANTOS.
Inscr. Cadastral: 082.74.05.0001.00.000.
Endereço: RUA RODOLPHO LUCIANO FAZZIO DE ICARDO, 25/11A LT.11A QD.6 JD. DONA MERI.
Solicitação: PROVIDENCIAR A CANALIZAÇÃO(SOB O PASSEIO PÚBLICO) PARA ESCOAR ÁGUAS PLUVIAIS DO IMÓVEL ATÉ A SARJETA OU REDE DE CAPTAÇÃO PÚBLICA QUANDO HOUVER E A LIMPEZA DO IMÓVEL, DE ACORDO COM OS ART. 46 INCISO I, ART. 241 § 4º DA LEI MUNICIPAL Nº 3573/90 COMBINADO COM O ART. 109 DA LEI MUNICIPAL Nº 6046/04.
NOTIFICAÇÕES PRELIMINARES: Nº 95136 E Nº 95135 – LAVRADAS EM 04/01/2018.
Proprietário: AMLETO DANESI E OUTROS / PEDRO PEREIRA DA SILVA E S/MR.
Inscr. Cadastral: 082.74.17.0156.01.000.
Endereço: RUA ALVINLÂNDIA, 11/42 LT.42 QD.A JD. SÃO DOMINGOS.
Solicitação: PROVIDENCIAR A DESOBSTRUÇÃO(PONTALETES) DO PASSEIO PÚBLICO E A CANALIZAÇÃO(SOB O PASSEIO PÚBLICO) PARA ESCOAR ÁGUAS PLUVIAIS DO IMÓVEL ATÉ A SARJETA OU REDE DE CAPTAÇÃO PÚBLICA QUANDO HOUVER, DE ACORDO COM OS ART. 273, ART. 241 § 4º DA LEI MUNICIPAL Nº 3573/90 COMBINADO COM O ART. 109 DA LEI MUNICIPAL Nº 6046/04.
NOTIFICAÇÃO PRELIMINAR: Nº 95133 – LAVRADA EM 04/01/2018.
Proprietário: AMLETO DANESI E OUTRO / JOÃO LUIZ MACHADO.
Inscr. Cadastral: 082.74.17.0126.00.000.
Endereço: RUA ALVINLÂNDIA, 39/40 LT.39 QD.A JD. SÃO DOMINGOS.
Solicitação: PROVIDENCIAR A CANALIZAÇÃO(SOB O PASSEIO PÚBLICO) PARA ESCOAR ÁGUAS PLUVIAIS DO IMÓVEL ATÉ A SARJETA OU REDE DE CAPTAÇÃO PÚBLICA QUANDO HOUVER, DE ACORDO COM OS ART. 241 § 4º DA LEI MUNICIPAL Nº 3573/90 COMBINADO COM O ART. 109 DA LEI MUNICIPAL Nº 6046/04.
NOTIFICAÇÃO PRELIMINAR: Nº 95132 – LAVRADA EM 04/01/2018.
Proprietário: AMLETO DANESI E OUTRO / ANTÔNIO JOSÉ DE MELO.
Inscr. Cadastral: 082.74.17.0116.00.000.
Endereço: RUA ALVINLÂNDIA, 45/49 (ANT.200) LT.38 QD.A JD.SÃO DOMINGOS.
Solicitação: PROVIDENCIAR A DESOBSTRUÇÃO(PONTALETES) DO PASSEIO PÚBLICO, DE ACORDO COM O ART. 273 DA LEI MUNICIPAL Nº 3573/90.
NOTIFICAÇÕES PRELIMINARES: Nº 95130 E Nº 95131 – LAVRADAS EM 04/01/2018.
Proprietário: AMLETO DANESI E OUTRO / RAIMUNDO JOAQUIM DE JESUS.
Inscr. Cadastral: 082.74.17.0098.01.001.
Endereço: RUA ALVINLÂNDIA, 71/75 LT.36 QD.A JD. SÃO DOMINGOS.
Solicitação: PROVIDENCIAR A CANALIZAÇÃO(SOB O PASSEIO PÚBLICO) PARA ESCOAR ÁGUAS PLUVIAIS DO IMÓVEL ATÉ A SARJETA OU REDE DE CAPTAÇÃO PÚBLICA QUANDO HOUVER E A DESOBSTRUÇÃO(MAT. DE CONSTR.) DO PASSEIO PÚBLICO, DE ACORDO COM OS ART. 273, ART. 241 § 4º DA LEI MUNICIPAL Nº 3573/90 COMBINADO COM O ART. 109 DA LEI MUNICIPAL Nº 6046/04.
NOTIFICAÇÃO PRELIMINAR: Nº 95129 – LAVRADA EM 04/01/2018.
Proprietário: AMLETO DANESI E OUTRO / MARCELINA NUNES DE JESUS.
Inscr. Cadastral: 082.74.17.0088.00.000.
Endereço: RUA ALVINLÂNDIA, 81/35 LT.35 QD.A JD. SÃO DOMINGOS.
Solicitação: PROVIDENCIAR DESOBSTRUÇÃO(RAMPA DE CONCRETO) DA SARJETA/GUIA, DE ACORDO COM O ART.48 DA LEI MUNICIPAL Nº 3573/90.
NOTIFICAÇÕES PRELIMINARES: Nº 95141 E Nº 95142 – LAVRADAS EM 04/01/2018.
Proprietário: ODAIR HENRIQUE / DEUSDETE JESUS DA SILVA E S/MR.
Inscr. Cadastral: 082.74.05.0050.01.001.
Endereço: RUA GUIOMAR GARCIA HORTA, 108 LT.P/12 QD.6 JD. DONA MERI.
Solicitação: PROVIDENCIAR A CANALIZAÇÃO(SOB O PASSEIO PÚBLICO) PARA ESCOAR ÁGUAS PLUVIAIS DO IMÓVEL ATÉ A SARJETA OU REDE DE CAPTAÇÃO PÚBLICA QUANDO HOUVER E OS REPAROS DO PASSEIO PÚBLICO, DE ACORDO COM OS ART. 239 E 240, ART. 241 § 4º DA LEI MUNICIPAL Nº 3573/90 COMBINADO COM O ART. 109 DA LEI MUNICIPAL Nº 6046/04.
NOTIFICAÇÃO PRELIMINAR: Nº 94645 – LAVRADA EM 28/12/2017.
Proprietário: CARLOS DE GOUVEIA / JOSELITO F MONTEIRO E MULHER.
Inscr. Cadastral: 063.01.78.0046.00.000.
Endereço: RUA GRANITO, 164/56 LT.P/5 QD.24 PQ. PRIMAVERA.
Solicitação: PROVIDENCIAR A EXECUÇÃO DO PASSEIO PÚBLICO, DE ACORDO COM O ART. 239 DA LEI MUNICIPAL Nº 3573/90.
NOTIFICAÇÃO PRELIMINAR: Nº 94644 – LAVRADA EM 28/12/2017.
Proprietário: ANTERIO MARTINS DA SILVA E S/MR / PAULO VICENTE COSTA.
Inscr. Cadastral: 063.01.78.0006.00.000.
Endereço: RUA GRANITO, 108 LT.9-A QD.24 PQ. PRIMAVERA.
Solicitação: PROVIDENCIAR A EXECUÇÃO DO PASSEIO PÚBLICO, DE ACORDO COM O ART. 239 DA LEI MUNICIPAL Nº 3573/90.

NOTIFICAÇÃO PRELIMINAR: Nº 94646 – LAVRADA EM 04/01/2018.
Proprietário: CARLOS DE GOUVEIA.
Inscr. Cadastral: 063.01.78.0051.00.000.
Endereço: RUA GRANITO, 174/164 LT.P/5 QD.24 PQ. PRIMAVERA.
Solicitação: PROVIDENCIAR A EXECUÇÃO DO PASSEIO PÚBLICO, DE ACORDO COM O ART. 239 DA LEI MUNICIPAL Nº 3573/90.

NOTIFICAÇÃO PRELIMINAR: Nº 94649 – LAVRADA EM 04/01/2018.
Proprietário: JAMIL BEYRUTTI E NUNO LEMOS.
Inscr. Cadastral: 082.63.10.0196.00.000.
Endereço: RUA NOVA ODESSA, 143/16-A LT.P/15P/16 JD. SANTA RITA.
Solicitação: PROVIDENCIAR OS REPAROS NO PASSEIO PÚBLICO, DE ACORDO COM OS ART. 239 E 240 DA LEI MUNICIPAL Nº 3573/90.

NOTIFICAÇÕES PRELIMINARES: Nº 95126 E Nº 95127 – LAVRADAS EM 04/01/2018.
Proprietário: PAULO GASPAS SCALISE E OUTROS.
Inscr. Cadastral: 082.74.17.0001.01.000.
Endereço: RUA ALVINLÂNDIA, 137/29 LT.29 QD.A JD. SÃO DOMINGOS.
Solicitação: PROVIDENCIAR A DESOBSTRUÇÃO(RAMPA DE CONCRETO) DA SARJETA/GUIA E A RECONSTRUÇÃO DO PASSEIO PÚBLICO, DE ACORDO COM OS ART.48, ART. 239 E 240 DA LEI MUNICIPAL Nº 3573/90.

NOTIFICAÇÃO PRELIMINAR: Nº 95287 – LAVRADA EM 04/01/2018.
Proprietário: MARIA STORLAZYK / MANOEL ATAÍDE DA SILVA NETO E S/MR.
Inscr. Cadastral: 082.74.15.0104.01.001.
Endereço: RUA BETUEL LOPES FERREIRA, 187/2-A LT.2 QD.2 JD. DONA MERI.
Solicitação: PROVIDENCIAR A RECONSTRUÇÃO DO PASSEIO PÚBLICO, DE ACORDO COM OS ART. 239 E 240 DA LEI MUNICIPAL Nº 3573/90.

NOTIFICAÇÃO PRELIMINAR: Nº 95620 – LAVRADA EM 04/01/2018.
Proprietário: ANTONIO MIKAIL E OUTRO / VIVIANE ANDRADE DE OLIVEIRA BARBANCHO E S/MD.
Inscr. Cadastral: 082.74.55.0354.00.000.
Endereço: RUA VICENTE DURSO, S/Nº LT.5 QD.D JD. SANTA LÍDIA.
Solicitação: PROVIDENCIAR A LIMPEZA DO IMÓVEL, DE ACORDO COM OS ART.46 INCISO I DA LEI MUNICIPAL Nº 3573/90.

AUTO DE INFRAÇÃO: Nº 96500 – (NP-93447 NÃO ATENDIDA) LAVRADO EM 18/01/2018.
Proprietário: ANTÔNIO MIKAIL E OUTRO.
Inscr. Cadastral: 082.74.99.0094.01.003.
Endereço: RUA LEOVERGILIA RODRIGUES DA CONCEIÇÃO, 134 LT.20 QD.H JD. SANTA LÍDIA
Solicitação: PROVIDENCIAR A CANALIZAÇÃO(SOB O PASSEIO PÚBLICO) PARA ESCOAR ÁGUAS PLUVIAIS DO IMÓVEL ATÉ A SARJETA OU REDE DE CAPTAÇÃO PÚBLICA QUANDO HOUVER DE ACORDO COM OS ART. 241 § 4º DA LEI MUNICIPAL Nº 3573/90 COMBINADO COM O ART. 109 DA LEI MUNICIPAL Nº 6046/04.

NOTIFICAÇÃO PRELIMINAR: Nº 102658 – LAVRADA EM 12/12/2017.
Proprietário: TEREZA CARMELA PECORA / INST PREV EST DE S PAULO
Inscr. Cadastral: 084.00.34.0246.00.000.
Endereço: AV. TIRADENTES, 1271/203 CENTRO.
Solicitação: PROVIDENCIAR OS REPAROS NO PASSEIO PÚBLICO, DE ACORDO COM OS ART. 239 E 240 DA LEI MUNICIPAL Nº 3573/90.

AUTO DE INFRAÇÃO: Nº 95519 (NP-93732 NÃO ATENDIDA) – LAVRADO EM 31/01/2018.
Proprietário: DANIEL FERNANDES GONÇALVES E S/MR.
Inscr. Cadastral: 084.20.83.0290.00.000.
Endereço: RUA JOÃO ZACHARIAS, 389/174 QD.15 VILA CAMARGOS.
Solicitação: PROVIDENCIAR A CANALIZAÇÃO(SOB O PASSEIO PÚBLICO) PARA ESCOAR ÁGUAS PLUVIAIS DO IMÓVEL ATÉ A SARJETA OU REDE DE CAPTAÇÃO PÚBLICA QUANDO HOUVER DE ACORDO COM OS ART. 241 § 4º DA LEI MUNICIPAL Nº 3573/90 COMBINADO COM O ART. 109 DA LEI MUNICIPAL Nº 6046/04.

NOTIFICAÇÕES PRELIMINARES: Nº 96705 E Nº 96706 – LAVRADAS EM 31/01/2018.
Proprietário: VEM EMPREENDIMENTOS IMOBILIARIOS LTDA.
Inscr. Cadastral: 084.31.40.0001.01.001.
Endereço: RUA DA PENHA, S/Nº LT.1A4/9/10 QD.34 MACEDO.
Solicitação: PROVIDENCIAR A CONSERVAÇÃO DO IMÓVEL E A DESOBSTRUÇÃO(MATO, SACOS COM LIXO,MADEIRAS) DO PASSEIO PÚBLICO, DE ACORDO COM OS ART. 273 E 274 DA LEI MUNICIPAL Nº 3573/90.

NOTIFICAÇÃO PRELIMINAR: Nº 95408 – LAVRADA EM 09/11/2017.
Proprietário: GREGORIO MARTINS / LOURENÇO N GARCEZ E OUTROS
Inscr. Cadastral: 084.45.83.0314.01.000.
Endereço: RUA ICARÁIMA, 41/35 LT.13 QD.25 JD. MONTE CARMELO.
Solicitação: PROVIDENCIAR OS REPAROS NO PASSEIO PÚBLICO, DE ACORDO COM OS ART. 239, 240 E 241 DA LEI MUNICIPAL Nº 3573/90.

NOTIFICAÇÃO PRELIMINAR: Nº 96253 – LAVRADA EM 16/12/2017.
Proprietário: JOSÉ GERALDO HONÓRIO ALVES E S/MR / LOURENÇO NOVAES GARCEZ E OUTRO.
Inscr. Cadastral: 084.44.27.0132.01.003.
Endereço: RUA INGLATERRA, 527/496 LTY.10 QD.5 JD. MONTE CARMELO.
Solicitação: PROVIDENCIAR OS REPAROS NO PASSEIO PÚBLICO, DE ACORDO COM OS ART. 239, 240 E 241 DA LEI MUNICIPAL Nº 3573/90.

NOTIFICAÇÃO PRELIMINAR: Nº 95427 – LAVRADA EM 09/12/2017.
Proprietário: CLÉLIA DE JESUS VIEIRA BRITO E SMD.
Inscr. Cadastral: 084.43.07.0173.00.000.
Endereço: RUA SÍRIA, 125 ESQ.COM RUA ALEMÂNHA LT.P12P13 QD.14 JD. SÃO FRANCISCO.
Solicitação: PROVIDENCIAR A DESOBSTRUÇÃO(LIXO) DO PASSEIO PÚBLICO, DE ACORDO COM O ART. 273 DA LEI MUNICIPAL Nº 3573/90.

NOTIFICAÇÃO PRELIMINAR: Nº 95437 – LAVRADA EM 12/12/2017.
Proprietário: MARCO ANTÔNIO RAMOS / JAMIL BEYRUTTI E OUTRO.
Inscr. Cadastral: 084.51.37.0113.00.000.
Endereço: AV. SANTA BÁRBARA ESQ.COM RUA RIBEIRÃO CLARO LT.P1 QD.6 JD. SANTA BÁBARA.
Solicitação: PROVIDENCIAR OS REPAROS NO PASSEIO PÚBLICO, DE ACORDO COM OS ART. 239, 240 E 241 DA LEI MUNICIPAL Nº 3573/90.

NOTIFICAÇÃO PRELIMINAR: Nº 102657 – LAVRADA EM 12/12/2017.
Proprietário: OSVALDO RODRIGUES MATTOS.
Inscr. Cadastral: 083.80.50.0065.01.001.
Endereço: AV. TIRADENTES, 796/806 LT.10-B QD.7 JD. GUMERCINDO.
Solicitação: PROVIDENCIAR A DESOBSTRUÇÃO(MESAS) DO PASSEIO PÚBLICO, DE ACORDO COM O ART. 273 DA LEI MUNICIPAL Nº 3573/90.

NOTIFICAÇÃO PRELIMINAR: Nº 102686 – LAVRADA EM 04/01/2018.
Proprietário: SEBASTIÃO DE ALMEIDA / EMILIO GALEAZZI.
Inscr. Cadastral: 083.70.02.0457.01/02.000.
Endereço: RUA PROFº CÂNDIDO LEMOS RAMOS, 269/5 LT.P/1A QD.A VILA ESTHER.
Solicitação: PROVIDENCIAR A DESOBSTRUÇÃO(PORTÃO) DO PASSEIO PÚBLICO, DE ACORDO COM O ART. 273 DA LEI MUNICIPAL Nº 3573/90.

NOTIFICAÇÃO PRELIMINAR: Nº 102677 – LAVRADA EM 03/01/2018.
Proprietário: TEREZINHA ELOI DAMIANI E S/MD / EMILIO GALEAZZI.
Inscr. Cadastral: 083.70.02.0624.00.000.
Endereço: RUA PROFº CÂNDIDO LEMOS RAMOS, 101/45 LT.P/06 QD.C VILA ESTHER.
Solicitação: PROVIDENCIAR A DESOBSTRUÇÃO(PORTÃO) DO PASSEIO PÚBLICO, DE ACORDO COM O ART. 273 DA LEI MUNICIPAL Nº 3573/90.

NOTIFICAÇÃO PRELIMINAR: Nº 102652 – LAVRADA EM 12/12/2017.
Proprietário: CLEBER DE JESUS FERREIRA E S/MR / JORGE QUEIROZ DE MORAES.
Inscr. Cadastral: 111.84.97.0046.00.000.
Endereço: AV. TIRADENTES, 100 ESQ. COM RUA GUARULHOS CENTRO.
Solicitação: PROVIDENCIAR OS REPAROS NO PASSEIO PÚBLICO, DE ACORDO COM OS ART. 239, 240 E 241 DA LEI MUNICIPAL Nº 3573/90.

NOTIFICAÇÃO PRELIMINAR: Nº 95502 – LAVRADA EM 10/01/2018.
Proprietário: ELIAS ACRAS / VALTER ANTONIO DA SILVA.
Inscr. Cadastral: 084.20.08.0485.01.002.
Endereço: RUA ELIAS ACRAS, 170/169 LT.19 QD.1 VILA SÃO JORGE.
Solicitação: PROVIDENCIAR A RECONSTRUÇÃO DO PASSEIO PÚBLICO, DE ACORDO COM OS ART. 239, 240 E 241 DA LEI MUNICIPAL Nº 3573/90.

PUBLIQUE-SE E AFIXE-SE EM LUGAR PÚBLICO DE COSTUME.

DEPARTAMENTO DE RELAÇÕES DE ABASTECIMENTO

Comunicado 23/18-SDU04

A Prefeitura de Guarulhos, por meio da Secretaria de Desenvolvimento Urbano e de acordo com as atribuições conferidas ao Departamento de Relações de Abastecimento torna público a quem possa interessar, que foram expedidas licenças de funcionamento, conforme tabela abaixo, no período de 13 à 20/06/2018.

LICENÇA DE FUNCIONAMENTO - MEI					
LICENÇA	Processo nº	Nome	Ramo	Expedição	
867/18	20151/18	RODRIGO THOMPSON VANINI	APOIO ADMINISTRATIVO	11/06/18	
868/18	30215/18	ANDRE COUTINHO	APOIO ADMINISTRATIVO	11/06/18	
869/18	31154/18	IOLANDA SANTOS FERREIRA	MINI MERCADO	11/06/18	
870/18	32482/18	CLAYTON TRIGUEIRO	TRANSPORTES	11/06/18	
871/18	32708/18	RUBENS LOPES DE CAMARGO	COM.CAÇA PESCA E CAMP.	11/06/18	
872/18	32809/18	CARLOS RENATO CARVALHO FRANCISCO	TRANSPORTES	11/06/18	
873/18	32818/18	SAMANTTA DE JESUS RICI MICHIIRO	ESTÉTICA	11/06/18	
874/18	32898/18	ROMULO MARCELO DA SILVA	SERVIÇOS DE PINTURA	11/06/18	
875/18	33010/18	ROBERVALDO RAMOS DE DEUS	TRANSPORTES	11/06/18	
876/18	23229/18	RONE APARECIDO FERREIRA BORRACHARIA	BORRACHARIA	11/06/18	
877/18	32915/18	MARGARIDA MARIA NASCIMENTO DE LIRA	BARES	11/06/18	
878/18	19514/18	ADMIR DAFRE	CABELEREIRO	11/06/18	
879/18	33091/18	IZILDA BASSAN GUIMARAES	COM. MODAS	12/06/18	
880/18	33114/18	JOSIMAR FERREIRA DE LIMA	OBRAS DE ALVENARIA	12/06/18	
881/18	33148/18	JOÃO MARCOS PRACIDES	TRANSPORTES	12/06/18	
882/18	25253/18	GRETY SILVA GOMES	MATERIAIS CONSTRUÇÃO	13/06/18	
883/18	26714/18	MARIA DE LOURDES DA CONCEIÇÃO	ARMARINHO	13/06/18	
884/18	33374/18	MARIA APARECIDA VIEIRA DE JESUS	COM. MODAS	13/06/18	
885/18	33462/18	ROBINSON AZEVEDO	TRANSPORTES	13/06/18	
886/18	33464/18	JERRI ADRIANO DA SILVA ALVES	COM. BEBIDAS	13/06/18	
887/18	33482/18	RAPHAEL MENDES COSTA	ENSINO	13/06/18	
888/18	33490/18	MARCOS ANTONIO FERNANDES CORREA	SERVIÇOS DE PINTURA	13/06/18	
889/18	48152/18	MARIA DE LOURDES SOUTO GUEIROS	BARES	13/06/18	
890/18	15908/18	AMANDA FERREIRA PRUDENTE	RESTAURANTES	14/06/18	
891/18	33668/18	IGHO PEREIRA E SILVA	TRANSPORTES	14/06/18	
892/18	33696/18	GABRIELA FERNANDES DE PAULA	CONFECÇÃO	14/06/18	
893/18	33698/18	PRISCILA CRISTINA COSTA	CONFECÇÃO	14/06/18	
894/18	34009/18	FABIO JOSE OLIVEIRA	TRANSPORTE	14/06/18	
895/18	34044/18	TAMIRES SANTOS SOUZA	EVENTOS	14/06/18	
896/18	34234/18	QUITÉRIA MARIA DE LIMA MELO	CABELEREIRO	14/06/18	
897/18	34259/18	WEVERTON DA CONCEIÇÃO SILVA	TRANSPORTES	15/06/18	
898/18	34379/18	ALICE GOMES DA SILVA	CABELEREIRO	15/06/18	
899/18	34436/18	EVERTON RODRIGUES DO NASCIMENTO	BARES	15/06/18	
900/18	34454/18	JORGE LUIZ DE MORAIS	OBRAS	15/06/18	
650/18	23419/18	DAIANIFER SIQUEIRA BOMFIM	COM. BEBIDAS	26/04/18	

LICENÇAS DE FUNCIONAMENTO

LICENÇA	Processo n	RAZÃO SOCIAL	Obs.	Ramo Atividade	Expedição	Validade
062/18	46856/15	AIRTON SERGIO ROBES	AUTONOMO	CONS.ODONTOLOGICO	13/06/18	-
063/18	46856/15	CENTRO ED.INF SANTA CECILIA	ESPECIAL	ESCOLA INFANTIL	13/06/18	-
036/18	67234/17	GATE GORJUMET LTDA	PROVISÓRIA	ALIMENTAÇÃO	11/06/18	11/12/18
060/18	60083/18	ORG.FARMACEUTICA NAKANO	ESPECIAL	DROGARIA	06/06/18	-
037/18	11245/18	RECKITT BENCKISER BRASIL	PROVISÓRIA	COM.PROD.LIMPEZA	12/06/18	12/12/18

LICENÇA EM AREA PÚBLICA / PERMISSIONÁRIOS

LICENÇA	PROCESSO	RAMO	EXPEDIÇÃO	VALIDADE
038	37836/16	PEIXES ORNAMENTAIS	14/06/18	31/03/19
027	8858/08	FEIRA LIVRE	14/06/18	31/03/19
383	16234/14	FEIRA LIVRE	14/06/18	31/03/19
662	13439/08	FEIRA LIVRE	14/06/18	31/03/19
672	15017/08	FEIRA LIVRE	14/06/18	31/03/19
837	9913/11	FEIRA LIVRE	14/06/18	31/03/19
858	37847/15	FEIRA LIVRE	14/06/18	31/03/19
901	7203/17	FEIRA LIVRE	14/06/18	31/03/19
1791	16565/08	AMBULANTE	12/06/18	31/03/19
2136	31843/08	AMBULANTE	11/06/18	31/03/19
2331	32270/08	AMBULANTE	12/06/18	31/03/19
2460	66657/11	AMBULANTE	11/06/18	31/03/19
4000	50039/08	AMBULANTE	11/06/18	31/03/19
4423	43815/15	AMBULANTE	11/06/18	31/03/19
4452	65911/15	AMBULANTE	11/06/18	31/03/19
4503	16005/18	AMBULANTE	12/06/18	31/03/19
4504	4992/18	AMBULANTE	12/06/18	31/03/19
4505	66916/17	AMBULANTE	12/06/18	31/03/19

Edital nº 42/2018-SDU04.02

Pelo presente edital, comunicamos a quem interessar possa, que dos dias **26/06 a 05/07 de 2018**, encontrar-se-ão abertas as inscrições para o Comércio Eventual de Morangos, direito do Produtor ao Consumidor na "Campanha de Época e Economia Popular" (CEEP) que realizar-se-á no período de **17/07/2018 à 30/09/2018**.

1.0 Das Vagas:

- 1.1 As vagas serão em número de 45 (quarenta e cinco) serão sorteadas entre os inscritos, sendo que cada participante sorteado escolherá 1 (uma) vaga dentre os locais.
- 1.2 Caso o número de vagas superem o número de inscritos poderá cada participante indicar um ou mais pontos após a contemplação de todos os inscritos presentes ao sorteio. Essas novas vagas também serão preenchidas após novo sorteio dos inscritos para esta segunda fase.
- 1.3 Os locais habilitados para a prática da atividade têm a seguinte localização:
 1. Bosque Maia – Av. Paulo Faccini, estacionamento do Bosque Maia, defronte a Hiper Farmac;
 2. Lago dos Patos – Rua dos Coqueiros esquina com Rua São Daniel, na calçada das baias de estacionamento;
 3. Rua Joaquina de Jesus, na calçada defronte a entrada do estacionamento do Supermercado Lopes e a 10 (dez) metros do ponto de ônibus;
 4. Alameda Vitória Régia - em frente ao Centro Comercial do CECAP (praça);
 5. Av. Jurema - altura do nº 860, ao lado da Banca de Jornal - Jd. Jurema;
 6. Av. Otávio Braga de Mesquita - esquina com Rua Carlos Korkischko;
 7. Estrada Guarulhos-Nazaré, próx. ao nº 2690 (entre o ponto de ônibus e o trailer) - Jd. São João;
 8. Rua Cachoeira esquina com Rua Transguarulhense;
 9. Av. Sete de Setembro/prça Santos Dumont defronte a Lojas Pernambucanas - Vl. Galvão;
 10. Av. Tiradentes, esquina com a Rua João Bernardo de Medeiros – Bom Clima;
 11. Praça Santos Dumont defronte ao Habib's – Vila Galvão;
 12. Av. Monteiro Lobato - altura do nº 4530 – próximo à Base Aérea - Cumbica;
 13. Av. Emilio Ribas, Praça Ana Antonelli (em frente em autopeças Ma Carrão) – Vila Galvão;
 14. Praça José Gabriel da Rocha Mina – Cocaia;
 15. Alameda Yayá esquina com Alameda Tutóia (praça);
 16. Av. São Paulo, em frente ao Supermercado Lopes – Itapegica;
 17. Av. Santos Dumont, em frente às Casas Bahia – Cumbica;
 18. Rua Flávio de Carvalho (praça) – Monte Carmelo;
 19. Av. Tiradentes esquina com Rua Santana do Jacaré (Padaria Brasileiro II) – Bom Clima;
 20. Av. Mal. Humberto de A. Castelo Branco, Praça Carlos Dengler (ao lado da banca de jornal);
 21. Av. Brigadeiro Faria Lima, em frente à Igreja São João Batista – Cocaia;
 22. Rua João Gomes com Av. Brigadeiro Faria Lima, próx. ao Coml. Esperança – Cocaia;
 23. Av. Tancredo de Almeida Neves - calçada do Poupa Tempo - Macedo;
 24. Praça dos Aviadores - Av. Brig. Faria Lima - Jd. Jovaia;
 25. Estrada do Sacramento, próximo ao Supermercado X - Marcos Freire;
 26. Rua D. Pedro II, calçada próximo ao Marco Zero – Centro;
 27. Rua D. Pedro II esquina com Av. Monteiro Lobato, calçada próximo ao relógio;
 28. Praça Kennedy, próximo a Banca de Jornal Janaina – Centro;
 29. Av. Timóteo Penteado, Praça do Estudante defronte à Escola Conselheiro Crispiniano;
 30. Rua João Gonçalves, próximo ao Posto de Saúde – Centro;
 31. Rua Alzimar Vargas Batista com Av. C, em frente ao nº 458 (Pet Shop) na praça – Continental;
 32. Av. Salgado Filho esquina com Av. Sulpicy;
 33. Avenida Paulo Faccini esquina com Rua Lázaro Bueno de Oliveira – Macedo;

34. Av. Benjamim Harris Hunnicut, Praça Paulo Hideo Futami – Jd. City;
 35. Rua Hélio Manzoni esquina com Rua Torres Tibagi – Gopouva;
 36. Avenida Emílio Ribas, Praça Antônio Nader (próximo a Banca de Jornal);
 37. Terminal Rodoviário Urbano São João/Rua Gonzaga de frente nº 88 – São João;
 38. Rua José Maria de Oliveira Morais c/Rua Otacilio Malheiros – Praça Luiz de Camões – Gopouva;
 39. Rua Bela Vista de Goiás em frente ao Colégio Machado de Assis – Vila Barros;
 40. Av. Silvestre Pires de Freitas com Viela Arandu – Pq. Primavera;
 41. Rua Floro de Oliveira com Rua Pedro Fernandes Biscabino (praça) – Vila Rio de Janeiro;
 42. Rua Jaime dos S. Augusto Filho com a Rua Augusta dos S. Augusto (ao lado da quadra de esportes) – Jd. Palmira;
 43. Rua Macarani com Rua Amélia Rodrigues – Jd. Presidente Dutra;
 44. Rua Maria Candida Pereira, Praça Leônidas P. Figueiredo – Itapegica;
 45. Praça Raul Tabajara – Jd. Rosa de França.

2.0 Das Inscrições e sorteio

2.1 As inscrições para concorrer às vagas deverão ser efetuadas em qualquer unidade do Fácil de segunda a sexta feira das 08:00 às 17:00 h, ou no Fácil Bom Clima de segunda a sexta feira das 08:00 às 20:00 h e aos sábados das 08:00 às 13:00 h, mediante ordem de anexo e cópia da documentação abaixo relacionada a ser juntada no processo nº **34300/2018**:

- Requerimento (Fácil);
- RG e CPF;

- **Atestado de Produtor emitido por órgão de extensão rural;**

- **Cadastro do IN CRA ou Contrato de arrendamento com firma reconhecida (caso não esteja em nome do interessado) vigente;**

Procuração com firma reconhecida, nomeando um representante responsável para substituir o titular no momento do sorteio – se for o caso.

2.2 Estarão vetados de inscrição os interessados que tiverem débitos em atraso em relação ao comércio eventual ou outro tipo de equipamento gerenciado por este Departamento.

2.3 O sorteio das vagas entre os inscritos ocorrerá no dia **10/07/2018** às 10:00 (dez) horas nas dependências da **SDU – SECRETARIA DE DESENVOLVIMENTO URBANO - SITO À AVENIDA TIRADENTES, 3198 BOM CLIMA, GUARULHOS – SP, podendo este local ser alterado.**

2.4 Somente participarão do sorteio uma inscrição por núcleo familiar.

2.5 - As taxas (cobradas num único boleto) no valor de 160.78 UFGs poderão ser retiradas a partir do dia **11/07/2018 a partir das 8:00 horas** nas Unidades do Fácil - Guarulhos - SP.

2.6 - A entrega das autorizações será efetuada na Secretaria de Desenvolvimento Urbano, dia **16 de julho a partir das 10:00 h, com apresentação da taxa quitada.**

3.0 Quanto aos Equipamentos:

3.1 Deverão estar devidamente padronizados seguindo a determinação da SDU-DRAB;

3.2 As barracas deverão ocupar as seguintes dimensões: 2,00 X 2,00 metros, no máximo;

3.3 Durante todo o período de comercialização, deverá estar fixado no equipamento:

- Tabela de produtos, classificação dos morangos e seus respectivos preços;
- Identificação da campanha, faixa que deverá ser afixada sobre o bandô frontal da barraca (contendo: o texto **COMÉRCIO EVENTUAL DE MORANGOS – Prefeitura de Guarulhos – SDU-DRAB**);
- Autorização de funcionamento original.

4.0 Quanto à comercialização:

4.1 A ocupação do ponto deverá ser feita de forma a não obstruir a ordem do trânsito, e não causar nenhum tipo de constrangimento aos transeuntes locais.

4.2 A comercialização se dará das 08:00 às 22:00 durante o período autorizado, sendo que após o encerramento, o local deverá ser limpo e livre de caixarias e embalagens que impeçam o livre trânsito na via pública.

4.3 Os produtos deverão ser comercializados de forma a manter a qualidade e seu estado de conservação, observando todos os aspectos de comercialização, limpeza, higiene sanitária, mantendo o local devidamente limpo, sendo que os produtos que forem considerados impróprios pela Fiscalização deverão ser retirados do equipamento de forma imediata.

4.4 Nos locais em que houverem feiras livres ou varejões regularizados por esse SDU-DRAB, os permissionários autorizados para a campanha somente poderão **MONTAR SEUS EQUIPAMENTOS** e iniciar suas **ATIVIDADES COMERCIAIS** após o período de funcionamento das citadas feiras.

4.5 Os permissionários habilitados sujeitar-se-ão a cumprir normas, padrões, procedimentos e **preços** determinados pela SDU-DRAB, devendo manter-se sempre abaixo da Tabela de Varejo do CEAGESP do dia anterior, e ou abaixo da cotação atualizada, efetuada na rede varejista do Município, sempre considerando a classificação dos produtos.

5.0 Quanto ao custo:

5.1 Pelo período total da atividade será cobrado os valores abaixo relacionados, por ponto:

- taxa de expedição de alvará = 5.70 UFGs
- taxa de licença para o exercício do comércio eventual = 114.03 UFGs
- taxa de licença para ocupação do solo = 41.05 UFGs
- total das taxas a serem cobradas num único boleto = 160.78 UFGs

6.0 Considerações finais

6.1 Os locais de comercialização definidos pela SDU/DRAB poderão sofrer alterações antes e depois de iniciadas as atividades a critério do Departamento e sem prévio aviso.

6.2 O permissionário que descumprir o previsto neste edital e na legislação vigente e for autuado, ficará inapto a participar dos próximos editais regidos por este departamento por um período de 02 (dois) anos.

6.3 Os casos não previstos neste edital serão julgados pela SDU-DRAB.

6.4 O não cumprimento das normas estabelecidas no presente poderá implicar em multa, na revogação da Autorização a Título Precário e no encerramento das atividades em caráter imediato, conforme previsto neste edital e na legislação vigente, bem como na exclusão do infrator nos editais do ano seguinte.

EDITAL Nº 042/18 – SDU04

Pelo presente edital, o Departamento de Relações de Abastecimento torna público a todos quanto o presente Edital virem, ou dele conhecimento tiver, ou interessar possa, que a Licença de Funcionamento nº 365/2017 de 13/03/2017 expedida através do PA 8334/2017 - razão social: **JUCILEI DONIZETE CIPRIANO ME - CFM 163627**, localizado à Rua Humberto Brochini, 96 – Jd. Bela Vista – Guarulhos/SP, **FOI CASSADA** tendo em vista a não adequação a legislação vigente e parecer desfavorável da SECEL no PA 8334/17 as fls. 85/86.

EDITAL Nº 51/18 – SDU04.01

Pelo presente Edital, o Departamento de Relações de Abastecimento torna público a todos quanto o presente Edital virem, ou dele conhecimento tiver, ou interessar possa, nos Termos do Inciso IV do Artigo 6º da Lei Municipal nº 3573/1990, Artigo 11 da Lei Municipal 4.305/1993 e Artigo 34 do Decreto Municipal nº 33808/2016, que a **LICENÇA DE COMÉRCIO AMBULANTE**, relacionada abaixo, foi **CASSADA**:

Nome	Licença	Processo	Motivo
PLINIO NEPOMUCENO DA SILVA	4464	62804/2016	POR DESINTERESSE DO PERMISSIONÁRIO O.A.Nº20015/2018 DE 21/05/2018
ISIDORIO JOSE DOS SANTOS	4475	36818/2017	POR DESINTERESSE DO PERMISSIONÁRIO O.A.Nº16597/2018 DE 02/05/2018

EDITAL Nº 052/18 – SDU04.01

Pelo presente Edital, o Departamento de Relações de Abastecimento torna público a todos quanto o presente Edital virem, ou dele conhecimento tiver, ou interessar possa, que a **LICENÇA DE COMÉRCIO EM TRAILER**, relacionada abaixo, foi **CASSADA**, por infrações aos artigos 7º e 49 do Decreto Municipal 35012/2018 e Artigo 310B, 310C e 310F da Lei Municipal 3573/90 com nova redação dada pela 6390/2008, cujo despacho está subsidiado pelo Inciso IV do Artigo 6º do Código de Posturas, ou seja, Lei Municipal nº3573/1990 com nova redação dada pela Lei Municipal 6390/2008 e Artigo 62 do Decreto Municipal 35012/2018.

O cancelamento da inscrição e a Cassação da licença deu-se em virtude do permissionário não ter ingressado e nem efetivado a renovação da licença dentro do prazo legal para o exercício de 2017; o local em que está instalado infringi as legislações vigentes sendo que o mesmo fora identificado e comunicado da necessidade de realocação e não providenciou as exigências legais; não se manteve a frente do comércio conforme determina a legislação e por fim o equipamento esteve fechado caracterizando faltas injustificadas, conforme o setor de fiscalização atestou em várias vistorias.

Nome	Licença de Trailer	Processo
FERNANDO NAKAMOTO	150	38816/2010

SECRETARIA DE SERVIÇOS PÚBLICOS

PORTARIA Nº 12/2018-SSP

Considerando o disposto no Decreto Municipal nº 33912, de 16 de janeiro de 2017, que estabelece as atividades e os procedimentos a serem observados pelas unidades gestoras e pelos fiscais de contratos firmados pelos órgãos da Administração Municipal Direta e Indireta, e com o fim de dar cumprimento ao quanto disposto no art. 6º, o **Secretário Edmilson Sarlo**, no uso de suas atribuições legais, e no âmbito desta **Secretaria de Serviços Públicos – SSP**,

RESOLVE:

Art. 1º - Designar os servidores abaixo nomeados, como gestores e fiscais responsáveis pelo acompanhamento, fiscalização, avaliação e ateste da execução dos seguintes Contratos pertencentes a esta Pasta:

Nº Ctr.	PA.	Empresa	Objeto	Gestor	Fiscal
REQUISIÇÃO DE COMPRAS N.º 25.232/18	25.232/18	SHIGERU YOSHIDA	FORNECIMENTO DE ENFEITES FLORAIS	MARCELO GILES DE ALEXANDRE –CF: 11116	JOSÉ MILTON BARBOSA DOS SANTOS CF: 54109 E NOÉLIO ALVES MONTENEGRO CF: 54100

I - Os gestores e fiscais ora indicados, deverão atender às disposições constantes dos Decretos nº. 33912 de 16 de janeiro de 2017, e nº. 33.703 de 29 de setembro de 2016, bem como às demais condições estabelecidas nos respectivos Processos, Contratos e/ou Convênios;

II - Os membros ora nomeados desempenharão as funções sem prejuízo de suas atividades funcionais.

Art. 2º - Esta Portaria entrará em vigor na data de sua publicação, revogadas as disposições em contrário.

DEPARTAMENTO DE SERVIÇOS FUNERÁRIOS

EDITAL Nº 21/18 -SSP01

A Sra. Rosemeire Batista Salgado Almeida, Diretora do Departamento de Serviços Funerários, no uso de suas atribuições legais, TORNA PÚBLICO que de acordo com a redação dada pelo artigo 16, combinado com o artigo 37 da lei 2845/84, solicita o comparecimento dos familiares para providenciarem a exumação dos restos mortais dos falecidos que se encontram inumados nas quadras N, N1, I, O no Cemitério Necrópole do Campo Santo, no prazo máximo de 10 (DEZ) dias, decorrido o prazo legal os restos mortais serão destinados ao ossário geral.

Obituário	Falecido	Quadra	Conj.	Sepult.	Prev_Exum
147859	AIRTON DE SOUZA JUNIOR		3	26	09/12/2016
147896	ALICE VITORIA SPADASI DOS SANTOS		3	32	12/12/2016
146965	AMPUTACAO - ALVINO LOURENCO PRADO - M.I.D.		1	24	20/09/2016
148119	AMPUTACAO - ANTONIA PEREIRA DE SOUZA - MIE		4	15	30/12/2016
147894	AMPUTACAO - ANTONIO EDSON DA SILVA - M.I.E.		3	31	12/12/2016
147936	AMPUTACAO - ANTONIO PAULO BARBOSA - M.I.E.		3	38	16/12/2016
147787	AMPUTACAO - ANTONIO PEREIRA COSTA - M.I.D.		3	19	02/12/2016
147174	AMPUTACAO - BRASILINA CASSEANO DE SOUZA - MIE		2	1	09/10/2016
147728	AMPUTACAO - CLAUDETE SANTONIO RIBEIRO		3	15	27/11/2016
147642	AMPUTACAO - CLOVIS RODRIGUES DA SILVA - M.I.D.		3	6	20/11/2016
147536	AMPUTACAO - DAMIAO CRUZ DE VASCONCELOS		2	37	09/11/2016
148206	AMPUTACAO - EDSON LUIS DE SOUZA - MID		4	21	05/01/2017
147621	AMPUTACAO - ELIAS DIAS - M.I.E.		3	4	18/11/2016
147318	AMPUTACAO - FRANCISCO DIAS BARBOZA		2	15	22/10/2016
147953	AMPUTACAO - GENIVALDO CANDIDO DOS SANTOS		3	39	18/12/2016
147678	AMPUTACAO - GERALDA GUILHERMINA DE JESUS		3	12	23/11/2016
146915	AMPUTACAO - GILBERTO TURRA MID		1	20	16/09/2016
146791	AMPUTACAO - GILBERTO TURRA - M.I.D.		1	7	03/09/2016
148249	AMPUTACAO - ILZA DA SILVA CONCEICAO-MID		4	30	09/01/2017
147819	AMPUTACAO - INOCENCIO FERREIRA COUTO		3	22	05/12/2016
147017	AMPUTACAO - JANETE ROSA DE SANTANA SOUZA		1	27	26/09/2016
147612	AMPUTACAO - JOANA DE LIMA PEREIRA		3	2	17/11/2016
148228	AMPUTACAO - JOAO APARECIDO DE OLIVEIRA		4	26	08/01/2017
147658	AMPUTACAO - JOAO PANTALEAO DE MELO		3	9	21/11/2016
147579	AMPUTACAO - JOAO VIEIRA LIMA		2	47	13/11/2016
148487	AMPUTACAO - JOSE CARLOS DOS SANTOS		5	10	27/01/2017
147211	AMPUTACAO - JOSEILDA PEREIRA DA SILVA		2	4	12/10/2016
147189	AMPUTACAO - JOSE WALTER NARCIZO BUENO		2	2	10/10/2016
148191	AMPUTACAO - JUAREZ SANTANA DOS SANTOS		4	18	04/01/2017
147338	AMPUTACAO - JULIO CEZAR MESSIAS DE SOUZA		2	17	24/10/2016
148111	AMPUTACAO - KELLY APARECIDA DA SILVA		4	13	30/12/2016
148626	AMPUTACAO - LUZIA DE SOUZA LIMA - M.I.E.		5	20	07/02/2017
146824	AMPUTACAO - MANOEL CALDEIRA RODRIGUES - M.I.D.		1	11	06/09/2016
147956	AMPUTACAO - MARCELO MENDES CARNEIRO		3	41	18/12/2016
148609	AMPUTACAO - MARIA APARECIDA SILVA SILVERIO - M.I.D.		5	17	06/02/2017
147592	AMPUTACAO - MARIA DE LOURDES ZACHARIAS ALVES		2	48	15/11/2016
147346	AMPUTACAO - MARIA ELADIA FERREIRA CANDIDO		2	18	25/10/2016
147889	AMPUTACAO - MARIA JOSE TORRES DA SILVA MIE		3	30	11/12/2016
147306	AMPUTACAO - MARIA LOURDES MARTINS - M.I.D.		2	14	21/10/2016
146815	AMPUTACAO - MARLI DOS SANTOS - M.I.E.		1	9	05/09/2016
148078	AMPUTACAO - MAYCON WILLIAM FERREIRA DE AVILA		4	10	27/12/2016
147562	AMPUTACAO - NATALINO CORREA BUENO		2	41	12/11/2016
146746	AMPUTACAO - NATALINO CORREIA BUENO		1	3	30/08/2016
147912	AMPUTACAO - NELSON LOZANO - M.I.D.		3	35	14/12/2016
147437	AMPUTACAO - REGINALDO MILANO - M.I.D.		2	26	01/11/2016
147168	AMPUTACAO - SEVERINA GONCALVES DE SOUZA - M.I.D.		1	45	08/10/2016
147150	AMPUTACAO - YOSHIO KONISHI - M.I.D.		1	39	07/10/2016
148391	ANA ELIS JORDANO NASCIMENTO		5	3	19/01/2017
148034	ANA JULIA CABRAL MELO		4	4	24/12/2016
147161	ANA VITORIA GALVAO DA SILVA		1	43	08/10/2016
147158	ANGELINA VITORIA MOREIRA BRITO		1	41	08/10/2016
147906	ANGEL LUANNY VIEIRA DA SILVA		3	34	13/12/2016
148209	ANNA VITORYA BARRETO DOS SANTOS		4	22	06/01/2017
147220	ASHLEY VICTORIA DA SILVA		2	7	14/10/2016
146885	BRAYAN DOMINICK DOS SANTOS		1	17	12/09/2016
148486	BRUNNA MARIA LUIZA PINA DOS SANTOS		5	9	27/01/2017
147136	CAMILLY VITORIA GONCALVES FERREIRA		1	37	06/10/2016
147542	CAROLINA LAMBERTI		2	38	10/11/2016
147878	DAVI BRITO DE AMORIM GRACA		3	28	11/12/2016
148781	DAVID RAPHAEL RANGEL DE SOUZA		5	32	20/02/2017
147038	DERIC RIBEIRO FREIRE DA SILVA		1	31	28/09/2016
147761	DLUCA TEODORO DE JESUS		3	18	30/11/2016
147379	ELLIZABETH CARVALHO DE AZEVEDO		2	21	28/10/2016
147472	ESTER JULIA DA SILVA VANDERLEI (NATIMORTO)		2	28	04/11/2016
148577	FLAVIA ALESSANDRA XAVIER DE SOUSA		5	15	03/02/2017
148336	FRANCISCO JESUS DA SILVA		4	39	16/01/2017
147820	GABRIEL CASSEMIRO MANDOTTI		3	23	05/12/2016
148697	GABRIEL GONZAGA SALES		5	26	12/02/2017
148290	GABRIEL HENRIQUE FERNANDES DOS SANTOS CARMO		4	35	12/01/2017
148245	GABRIELLA CAMARGO LIMA		4	28	09/01/2017
148701	GEOVANA YASMIN RIBEIRO DOS SANTOS		5	27	13/03/2017
148277	GUILHERME TEIXEIRA SANTOS BACELAR		4	34	11/01/2017
147265	GUSTAVO DE MORAES SOUZA		2	13	17/10/2016
147468	HELENA RODRIGUES ROCHA		2	27	04/11/2016
148445	HELOISAS DE OLIVEIRA DOMINGUES		5	6	23/01/2017
147216	HELOISA SOUSA DE OLIVEIRA		2	6	13/10/2016
147570	ISABELLA MARIA DE SOUZA		2	44	12/11/2016
148815	JAMILY VITORIA SANTOS BONETE		5	39	22/02/2017
147066	JULIA VITORIA RODRIGUES DOS SANTOS		1	33	01/10/2016
147329	KALEBE FERREIRA DE SOUZA		2	16	23/10/2016
147913	KAUANY VICTORIA FERNANDES PETRONILHO		3	36	14/12/2016
147578	KAUÁ PAIVA DE OLIVEIRA		2	46	13/11/2016
147643	KAUE HENRIQUE DA SILVA FREITAS		3	7	20/11/2016
148658	KAUE PEREIRA SANTOS		5	22	10/02/2017
147867	KAYLANY FERNANDES PETRONILHO - 2º GEMELAR		3	27	10/12/2016
147663	KITAY ANDREY SANTOS DE ALMEIDA		3	10	21/11/2016
147984	LARISSA GONCALVES LEITE		4	1	20/12/2016
148200	LAURA DE ALMEIDA MANGELOT DOS SANTOS		4	20	05/01/2017
146757	LEANDRO MELO CAMACHO		1	5	30/08/2016
148494	LEVI GOMES DE OLIVEIRA		5	11	28/01/2017
148826	LEVI SILVA MELO		5	40	23/02/2017
147402	LORENA LIMA DA SILVA		2	24	29/10/2016
148215	LORENN VITORIA FERREIRA GODOY		4	24	07/01/2017
148115	LUCAS PIETRO CLARO FIDELIS		4	14	30/12/2016
147022	LUDYMILA SILVA RAMOS		1	28	26/09/2016
147164	MARCIO BARBOZA JUNIOR		1	44	08/10/2016
146877	MARCOS FIUZA MARQUES		1	16	11/09/2016
148010	MARCOS GABRIEL PAULINO ROCHA		3	43	23/12/2016
148765	MARIA CLARA OLIVEIRA VIDINHAS VERAS		5	31	18/02/2017
146908	MARIA DAS GRACAS LOURENCO DUTRA (NATIMORTO)		1	19	15/09/2016
147699	MARIA EDUARDA DE BRITO LOPES		3	13	25/11/2016
148420	MARIA LUCIA ANDRADE		5	4	21/01/2017

148553	MARIA LUIZA PEREZ SZTUKALSKI		5	14	02/02/2017	144858	ALDENORA SILVA SANTOS ALVES	N	3	76	19/03/2017
148132	MARIANA LOPES DOS SANTOS		4	16	31/12/2016	145072	ALESSANDRO SANTOS SOUZA	N	7	8	06/04/2017
147958	MARIA SOPHIA FERREIRA DO NASCIMENTO		3	42	18/12/2016	144893	ALEXANDRE JACONIS DALLAVA	N	5	19	20/03/2017
148042	MATHIAS DO NASCIMENTO VAZ		4	6	25/12/2016	145246	ALEXANDRE SINGNORINI	N	7	74	23/04/2017
146905	MIGUEL EMANOEL DE LIRA		1	18	15/09/2016	144963	ALEX BRITO DOS REIS	N	6	39	27/03/2017
148241	MIGUEL NASCIMENTO SILVA		4	27	09/01/2017	145075	ALEXSANDRO PEDRO DA SILVA	N	7	10	06/04/2017
147747	MILENA FERREIRA MARQUES		3	17	29/11/2016	145154	ALICE DE CASTRO CARVALHO	N	8	39	14/04/2017
147487	MILLENA NASCIMENTO DIAS		2	32	05/11/2016	145157	ALICE PINHEIRO DA SILVA	N	8	41	14/04/2017
146916	MOISES SANTANA DE SENNA		1	21	16/09/2016	144694	ALIPIO PORCINO RIBEIRO	N	4	17	01/03/2017
148083	NATHALIE VITORIA VASQUES DANIEL		4	11	28/12/2016	145288	ALIPIO RODRIGUES DO NASCIMENTO FILHO	N	8	62	27/04/2017
147503	NATIMORTO		2	35	07/11/2016	144687	ALVARO VIEIRA	N	4	10	28/02/2017
147419	NATIMORTO 2531/2014		2	25	31/10/2016	145317	ALVINA PEREIRA PARDIN	N	8	87	30/04/2017
147230	NATIMORTO - ANDREIA GUERRA LESSA		2	8	14/10/2016	145213	ALZIRA DE LOURDES BENEDITO	N	6	92	20/04/2017
148217	NATIMORTO - ANDREIA ROCHA QUINTEIRO		4	25	07/01/2017	145213	ALZIRA DE LOURDES BENEDITO	N	6	92	20/04/2017
147245	NATIMORTO - DANIELA APARECIDA DOURADO		2	9	16/10/2016	144585	ALZIRA VENTURA GOMES DE OLIVEIRA	N	2	11	18/02/2017
148593	NATIMORTO DAVI CERQUEIRA ROCHA XAVIER		5	16	04/02/2017	144822	AMARA DA SILVA FERREIRA	N	2	88	13/03/2017
146771	NATIMORTO DE ADRIANA GOMES GONZAGA		1	6	01/09/2016	144842	AMARILDO PONTES PACHECO	N	3	62	16/03/2017
148379	NATIMORTO DE: AGOSTINHA DANIELLA SILVESTRE		5	1	18/01/2017	129120	AMELIA MARIA SOUSA DA SILVA	N	5	41	22/03/2017
146822	NATIMORTO DE ANA CRISTINA MARQUES DA SILVA		1	10	06/09/2016	144724	ANA CAROLINA SABINO DOS SANTOS	N	4	44	04/03/2017
147722	NATIMORTO DE: ANA PAULA SABINO DA SILVA ALVES		3	14	27/11/2016	145270	ANA EUTHALIA SILVERIO	N	8	49	25/04/2017
148511	NATIMORTO DE ARIADNE MINGORANCE BRITO SILVA		5	12	29/01/2017	144944	ANANIAS DE SOUSA	N	6	23	25/03/2017
147350	NATIMORTO DE ARIANE VENANCIO		2	19	25/10/2016	144631	ANDRE FERNANDES	N	3	11	24/02/2017
146978	NATIMORTO DE BRUNA ROJAS DE CESPEDES		1	25	21/09/2016	145309	ANDRE MAURICIO LIMA	N	8	80	29/04/2017
146979	NATIMORTO DE BRUNA ROJAS DE CESPEDES		1	26	21/09/2016	145151	ANESIA MARIA DE JESUS	N	8	37	14/04/2017
148040	NATIMORTO DE CAROLINA DE JESUS SILVA		4	5	24/12/2016	145204	ANITA AMPARO DOS SANTOS	N	6	84	18/04/2017
147160	NATIMORTO DE CAROLINE APARECIDA FERREIRA RODRIGUES		1	42	08/10/2016	145116	ANNA BERTOLIN FORTUNA	N	8	5	10/04/2017
148066	NATIMORTO DE CAROLINE DA SILVA FERNANDES		4	9	26/12/2016	144791	ANNA JULIA DE OLIVEIRA LOPES	N	2	59	10/03/2017
147482	NATIMORTO DE: CICERA OLIVEIRA DA SILVA		2	30	05/11/2016	144986	ANNITA REINA	N	4	61	29/03/2017
148013	NATIMORTO DE: DAIANE ALVES BOMFIM		3	44	23/12/2016	145181	ANTANAS BARISEVICIUS	N	6	63	16/04/2017
148383	NATIMORTO DE: DAISY DE FRANCA DA CONCEICAO		5	2	18/01/2017	144880	ANTENOR ALVES PILOTO	N	5	6	19/03/2017
148624	NATIMORTO DE DEBORA GOMES DOS REIS		5	19	07/02/2017	145271	ANTONIA ALVES DA SILVA	N	8	50	25/04/2017
147656	NATIMORTO DE: DOGMARIA SANTANA		3	8	21/11/2016	144565	ANTONIA BARROS DOS SANTOS	N	1	38	17/02/2017
147514	NATIMORTO DE EDNA APARECIDA SCORZO		2	36	08/11/2016	144612	ANTONIA PEREIRA DE ALMEIDA	N	2	36	22/02/2017
148798	NATIMORTO DE ELISANGELA CRISTINA DA SILVA		5	37	21/02/2017	144917	ANTONIO ALVES GUNDIN	N	5	42	22/03/2017
148657	NATIMORTO DE ERIKA CAROLINA		5	21	10/02/2017	144942	ANTONIO ANTAO XAVIER	N	6	22	25/03/2017
147613	NATIMORTO DE: FRANCISCA LARICIA DE MEDEIROS		3	3	17/11/2016	144896	ANTONIO BERTONI	N	5	21	20/03/2017
148659	NATIMORTO DE GRAZIELA FRANCISCA SILVERIO		5	23	10/02/2017	145046	ANTONIO BIDOIA	N	5	74	05/04/2017
147264	NATIMORTO DE ISABEL LEITE PEREIRA		2	12	17/10/2016	144741	ANTONIO DE ALMEIDA COUTO	N	1	61	06/03/2017
148199	NATIMORTO DE JAMILIDE FERNANDES DOS SANTOS		4	19	05/01/2017	145231	ANTONIO FERNANDES COSTA	N	7	63	21/04/2017
147921	NATIMORTO DE: JENEFFER OLIVEIRA		3	37	15/12/2016	145011	ANTONIO FRANCISCO	N	4	84	31/03/2017
147788	NATIMORTO DE JOLIANA BASTOS PENA		3	20	02/12/2016	144760	ANTONIO GERALDO FERRAZ DE SOUZA	N	1	81	08/03/2017
147566	NATIMORTO DE JULIANA STOROLI MENDES		2	42	12/11/2016	145010	ANTONIO INACIO DE OLIVEIRA	N	4	83	31/03/2017
148447	NATIMORTO DE JUSCILANEA SILVA RODRIGUES		5	7	23/01/2017	144637	ANTONIO LUCIANO DE SOUZA	N	3	16	24/02/2017
148325	NATIMORTO DE LICINARA SILVA SOUZA		4	38	15/01/2017	144955	ANTONIO LUIZ VILALVA	N	6	31	26/03/2017
148724	NATIMORTO DE: LILIAN MARA DOS SANTOS PEREIRA		5	28	15/02/2017	144531	ANTONIO MANOEL RIBEIRO	N	1	8	14/02/2017
148260	NATIMORTO DE LUARA ALVES FERREIRA		4	32	10/01/2017	145211	ANTONIO MARCOS CALDEIRA DA SILVA	N	6	90	19/04/2017
148783	NATIMORTO DE LUZIMARA DE MORAES / DEC.2214_CAM		5	34	20/02/2017	145105	ANTONIO PEREIRA NETO	N	7	41	08/04/2017
148782	NATIMORTO DE LUZIMARA DE MORAES-DEC 22213 CAM		5	33	20/02/2017	145032	ANTONIO PIO DA SILVA	N	5	61	03/04/2017
147855	NATIMORTO DE MARCELA DA SILVA RODRIGUES		3	25	09/12/2016	129040	ANTONIO RIZZI	N	8	69	28/04/2017
146852	NATIMORTO DE MARIA CELIA DE LIMA LOPES		1	12	09/09/2016	144525	ANTONIO ROSA	N	1	2	13/02/2017
146736	NATIMORTO DE MARIA CRISTINA DAMASCENO		1	1	29/08/2016	144913	ANTONIO SALUSTRIANO DA SILVA	N	5	37	22/03/2017
147133	NATIMORTO DE MARIA ELENEIDE CALIXTO		1	35	06/10/2016	145199	ANTONIO SALVADOR LACERDA	N	6	79	18/04/2017
147262	NATIMORTO DE MARIA LEA PEREIRA DOS SANTOS CRUZ		2	11	17/10/2016	144968	ANTONIO VEIGA DE ARAUJO	N	6	44	27/03/2017
146860	NATIMORTO DE: MARIA LUANA BARBOZA DE SOUZA		1	14	10/09/2016	144697	APARECIDA DE JESUS SALVIANO	N	4	20	01/03/2017
147370	NATIMORTO DE MARIANA ELIZABETH SANT ANA		2	20	27/10/2016	144905	APARECIDA RODER	N	5	29	21/03/2017
147499	NATIMORTO DE MARIA SANDRA VERONICA DE JESUS		2	34	06/11/2016	145267	APARECIDO ALEXANDRE DE CARVALHO	N	8	46	25/04/2017
146745	NATIMORTO DE MARILENE DOS SANTOS		1	2	30/08/2016	144862	APARECIDO DONIZETE VILELA	N	3	80	17/03/2017
147140	NATIMORTO DE MAYARA CRISTINA MARTINS DA SILVA		1	38	06/10/2016	144642	ARMANDO PEREIRA CALDAS JUNIOR	N	3	19	24/02/2017
147576	NATIMORTO DE MAYARA SOARES GUIMARAES		2	45	13/11/2016	144838	ARMANDO PINTO	N	3	59	15/03/2017
146954	NATIMORTO DE MICHELLE CANDIDO DOS SANTOS		1	23	19/09/2016	144564	ARMELINDA DE OLIVEIRA CUBA	N	1	37	17/02/2017
147546	NATIMORTO DE MIRIAN PORTO SANTOS REIS		2	39	10/11/2016	145056	ARNALDO BENEDEIRA DOS SANTOS	N	5	84	05/04/2017
147904	NATIMORTO DE NATALIA BARBOSA DE OLIVEIRA		3	33	13/12/2016	144956	ATILIO SANTIAGO CHAMORRO	N	6	32	26/03/2017
147053	NATIMORTO DE NATALI NANCY ROSA SILVA		1	32	30/09/2016	145301	AURELIO AUGOSTINHO FERNANDES	N	8	72	28/04/2017
147485	NATIMORTO DE: PALOMA SANTOS DE SOUZA		2	31	05/11/2016	145141	BENEDITO DE OLIVEIRA GUERRA	N	8	29	13/04/2017
148031	NATIMORTO DE PAMELA ANGELA DOS SANTOS SILVA		4	3	24/12/2016	144545	BENEDITA APARECIDO	N	1	21	15/02/2017
147135	NATIMORTO DE PAMELA DA SILVA TEIXEIRA		1	36	06/10/2016	144805	BENEDITA DE CAMARGO TAVARES	N	2	74	12/03/2017
148271	NATIMORTO DE PATRICIA DE LIMA OLIVEIRA		4	33	11/01/2017	130479	BENEDITO GOMES DE OLIVEIRA	N	2	25	21/02/2017
146853	NATIMORTO DE PATRICIA RODRIGUES CRUZ		1	13	09/09/2016	144676	BENJAMIM FERREIRA	N	4	1	28/02/2017
147152	NATIMORTO DE PRISCILA FREIRE SANTOS		1	40	07/10/2016	144605	BENVENUTO GOMES LEAL	N	2	29	22/02/2017
148365	NATIMORTO DE: REGINA MARIA DE FATIMA DA SILVA		4	41	17/01/2017	144883	BRUNO MIGUEL DOS SANTOS	N	5	8	19/03/2017
148677	NATIMORTO DE: ROSELI SILVEIRA		5	25	11/02/2017	128930	BRUNO SOBRAL MOIOLA	N	1	34	16/02/2017
147729	NATIMORTO DE: SEVERINA DE LIMA SILVA		3	16	27/11/2016	144628	BRUNO TIBURCIO VERNILLO	N	3	8	24/02/2017
147034	NATIMORTO DE SHEILA NUNES DA SILVA COSTA		1	30	27/09/2016	145065	CAIO SOUZA DO NASCIMENTO	N	5	92	06/04/2017
147400	NATIMORTO DE SIMONE ALVES DE OLIVEIRA		2	23	29/10/2016	144821	CALVINO PIEDADE DE MORAES	N	2	87	13/03/2017
148461	NATIMORTO DE TATIANE COLOMBRINO RANGEL		5	8	24/01/2017	144614	CARLA CRISTIANE DA SILVA	N	2	38	23/02/2017
148360	NATIMORTO DE: TELMA MARIA DOS SANTOS		4	40	17/01/2017	129087	CARLOS ALBERTO DE SA	N	1	77	07/03/2017
146813	NATIMORTO DE VANESSA DE OLIVEIRA DUTRA TERRA		1	8	05/09/2016	144932	CARLOS CHESMAN DOS SANTOS	N	6	13	24/03/2017
146753	NATIMORTO DE: VERONICA DE OLIVEIRA		1	4	30/08/2016	145166	CARLOS DA CONCEICAO	N	6	50	15/04/2017
148214	NATIMORTO -ELISANGELA ALVES CORTE		4	23	07/01/2017	144572	CARLOS DA SILVEIRA GATO	N	1	45	18/02/2017
147031	NATIMORTO - GERLANIA DE SOUSA DA SILVA		1	29	27/09/2016	129340	CARLOS JOSE DA PENHA	N	7	3	06/04/2017
148788	NATIMORTO-GRACE ELLEN DE SOUZA		5	35	20/02/2017	144816	CARLOS MAGNO PIOVEZAM	N	2	84	13/03/2017
148792	NATIMORTO-LINDACI SOARES DA SILVA		5	36	21/02/2017	145206	CARLOS RENATO DOS SANTOS	N	6	85	19/04/2017
148743	NATIMORTO-NATALICIA NUNES DO NASCIMENTO		5	29	16/02/2017	144795	CARLOS ROBERTO DE CAMPOS	N	2	64	10/03/2017
147811	NATIMORTO PAMELA FERNANDA DAVID PEREIRA		3	21	04/12/2016	129592	CARLOS VIEIRA DE MELO	N	2	34	22/02/2017
148801	NATIMORTO-RAIMUNDA RODRIGUES ALVES		5	38	21/02/2017	145121	CARMEN LIMA MOSQUERA	N	8	9	11/04/2017
147106	NATIMORTO RENATA CELESTINA GOMES DOS SANTOS		1	34	04/10/2016	144706	CARMEN RITA BARBOSA	N	4	28	02/03/2017
147249	NATIMORTO - ROSELI OLIVEIRA SILVA		2	10	16/10/2016	145266	CAROLINA ESTER CARRA BARBOSA	N	7	91	25/04/2017
147190	NATIMORTO - THAMIRIS FERNANDES LOPES DOS SANTOS		2	3	10/10/2016	128751	CASSIA APARECIDA DA SILVA	N	7	24	07/04/2017
148612	NICOLLAS GABRIEL DA SILVA		5	18	06/02/2017	144975	CECILIA HIPOLITO EVANGELISTA	N	4	51	28/03/2017
148366	RAUL JORGE GOMES DA SILVA		4	42	17/01/2017	144824	CECILIA IZOLENA MARTIN KOVIC	N	2	90	14/03/2017
147557	RICHARD MAX VENANCIO DE LIMA		2	40	11/11/2016	145137	CELESTINA POCDONIA DA SILVA	N	8	25	13/04/2017
148661	RYAN PIO MOURA		5	24	10/02/2017	144936	CELIA PAES DE OLIVEIRA	N	6	17	24/03/2017
148251	SAMANTHA LUIZ PEREZ		4	31	09/01/2017	144852	CELINO JOSE DE SOUZA	N	3	70	16/03/2017
146933	SOPHIA APARECIDA FERREIRA LIMA		1	22	17/09/2016	144988	CELIO MAGALHAES CARNEIRO	N	4	63	30/03/2017
147481	SOPHIA AUETI DA SILVA		2	29	05/11/2016	145262	CELSON ESTEVAO DOS SANTOS	N	7	87	24/04/2017
147397	SOPHIA VIEIRA FERNANDEZ		2	22	29/10/2016	145173	CICERO DE LIMA SOUZA	N	6	58	16/04/2017
148313	THAYSSA VITORIA BARBOZA DA SILVA		4	37	14/01/2017	145244	CICERO RODRIGUES DE LIMA	N	7	72	22/04/2017
148050	VALENTINA TEIXEIRA DA SILVA		4	8	25/12/2016	145117	CLARISSE LUCIO	N	8	6	11/04/2017
147567	VICTOR HUGO FERNANDES DE OLIVEIRA		2	43	12/11/2016	144712	CLAUDIA CRISTINA FRANCELINO	N</			

144803	DEUSDETE ALVES DOS SANTOS	N	2	72	12/03/2017	144674	JOAO BUENO	N	3	44	27/02/2017
144590	DIEGO TONOLI DE VAZ	N	2	15	19/02/2017	144582	JOAO DE LIMA JACOMO	N	2	9	18/02/2017
144685	DJEFFERSON BONFIM HEBERALDO	N	4	8	28/02/2017	145209	JOAO FEDERICE	N	6	88	19/04/2017
144671	DOMINGA MARIA DE JESUS	N	3	42	27/02/2017	129709	JOAO MOREIRA DE BARROS	N	5	31	21/03/2017
144853	DOMINGAS MARIA DO NASCIMENTO	N	3	71	16/03/2017	144876	JOAO QUESADA	N	5	3	18/03/2017
144560	DORALICE MERCEDES COSMO DE PAULA	N	1	32	16/02/2017	145279	JOAO QUINTINO DA COSTA	N	8	56	26/04/2017
144586	EANES DOS SANTOS	N	2	13	19/02/2017	144846	JOAO RAMALHEIRA	N	3	66	16/03/2017
145103	EDE CARLOS DE PAULA SARAUZA	N	7	39	08/04/2017	144757	JOAO RAMOS DOS SANTOS	N	1	78	08/03/2017
144636	EDELZUITA ALVES	N	3	15	24/02/2017	144703	JOAO RODRIGUES DA SILVA	N	4	26	02/03/2017
145245	EDEZIO BISPO DE SANTANA	N	7	73	22/04/2017	145224	JOAO SILVA	N	7	57	21/04/2017
144679	EDGAR PEREIRA DE SOUZA	N	4	3	28/02/2017	145084	JOAO VITOR BENTO DOS SANTOS	N	7	19	07/04/2017
144908	EDIRCO DE BARROS LOPES	N	5	33	21/03/2017	144919	JOAO WILSON ALVES	N	5	44	22/03/2017
145303	EDIVALDO DA SILVA CESAR	N	8	74	29/04/2017	144607	JOAQUIM BOTO DE OLIVEIRA	N	2	31	22/02/2017
144916	EDIVALDO PAULO DOS SANTOS	N	5	40	22/03/2017	144695	JOAQUIM CESAR CORREA DA SILVA	N	4	18	01/03/2017
144885	EDIVAL NICOLAU DOS SANTOS	N	5	10	19/03/2017	144931	JORGE ANTONIO LEAO	N	6	12	24/03/2017
144906	EDMILSON DA SILVA GIACOMELI	N	5	30	21/03/2017	145268	JORGE LUIZ CARVALHO	N	8	47	25/04/2017
144644	EDNA MARIA DOS SANTOS SEGESMUNDO	N	3	21	25/02/2017	145029	JOSE ADILIO SANTIAGO IRMAO	N	5	58	03/04/2017
145180	EDSON DA SILVA	N	6	62	16/04/2017	144575	JOSE ALMEIDA DE OLIVEIRA	N	2	3	18/02/2017
145009	EDSON FRANCISCO DO NASCIMENTO	N	4	82	31/03/2017	144666	JOSE ANTONIO VIANA DE MELLO	N	3	38	27/02/2017
144581	EDSON JOSE DOS SANTOS	N	2	8	18/02/2017	144996	JOSE BARBOSA DE LIMA	N	4	69	30/03/2017
144709	EDSON VICENTE SERELO DA CRUZ	N	4	31	02/03/2017	145254	JOSE BATISTA	N	7	80	24/04/2017
127688	EDUARDO DE OLIVEIRA	N	2	7	18/02/2017	145088	JOSE BENEDITO FILHO	N	7	23	07/04/2017
144562	EDUARDO GLERIAN	N	1	35	16/02/2017	145193	JOSE CARLOS BARBOSA	N	6	73	17/04/2017
145089	EDUARDO SANTOS SILVA	N	7	25	07/04/2017	145042	JOSE CARLOS DA COSTA	N	5	71	04/04/2017
144984	EDVALDO AMARO BATISTA	N	4	59	29/03/2017	144961	JOSE CARLOS DE JESUS SANTOS	N	6	37	27/03/2017
145269	EDVALDO LEONARDO DE CARVALHO	N	8	48	25/04/2017	144832	JOSE CARLOS DOS REIS CAMPOS	N	3	53	15/03/2017
144808	ELAINE CRISTINA DA SILVA	N	2	77	13/03/2017	144872	JOSE CECILIO ALVES	N	3	90	18/03/2017
145304	ELIAS GONCALVES DE ALMEIDA	N	8	75	29/04/2017	144708	JOSE CLAUDIO DA SILVA	N	4	30	02/03/2017
144768	ELIZABETE FONSECA MARTINS ALMEIDA	N	1	85	08/03/2017	145222	JOSE CLELIO TOBIAS	N	7	55	21/04/2017
145027	ELIZA FAUSTINO DE OLIVEIRA	N	5	56	02/04/2017	144716	JOSE CLEMENTINO PEREIRA	N	4	36	03/03/2017
144892	ELMITOM TENORIO	N	5	18	20/03/2017	145159	JOSE CORREIA DE MIRANDA	N	8	43	14/04/2017
145086	ELZA APARECIDA DE CASTRO MENOSSI	N	7	21	07/04/2017	144646	JOSE DIAS CARVALHO	N	3	24	25/02/2017
129688	ELZA DA SILVA SANTOS	N	3	57	15/03/2017	144935	JOSE ESTEVAO DA SILVA	N	6	16	24/03/2017
144624	ELZA MARIA DA SILVA LOPES	N	3	4	23/02/2017	144619	JOSEFA ANSELMO DE LIMA	N	2	42	23/02/2017
145115	ERASMO ALVES DE SOUSA	N	8	4	10/04/2017	144689	JOSEFA DO CARMO SANTOS	N	4	12	01/03/2017
145077	ERIVALDO SANTOS SODRE	N	7	12	06/04/2017	145297	JOSEFA ELENIRA DOS SANTOS E SILVA	N	8	70	28/04/2017
145190	ESTER ROSA BORLIM	N	6	71	17/04/2017	144898	JOSEFA SALETE DA SILVA FELICIANO	N	5	23	20/03/2017
144871	EUFRASIO VILDEMAR VIEIRA DE SOUZA	N	3	89	18/03/2017	145236	JOSE FERREIRA DA ROCHA	N	7	67	22/04/2017
144633	EUNICE DO CARMO SOUZA	N	3	13	24/02/2017	144608	JOSE FERREIRA DA SILVA	N	2	32	22/02/2017
145102	EURIPIDES FERREIRA LOPES	N	7	37	08/04/2017	145135	JOSE FRANCISCO DE MACEDO	N	8	23	13/04/2017
145228	EVALDO VANDERLEY DE AGUIAR	N	7	60	21/04/2017	145135	JOSE FRANCISCO DE MACEDO	N	8	23	13/04/2017
144678	EWERTON LUIZ PEREIRA	N	4	2	28/02/2017	144884	JOSE JERONIMO MONTEIRO	N	5	9	19/03/2017
144902	EZEQUIEL PEREIRA	N	5	26	20/03/2017	144804	JOSELITO PENA DE SOUZA	N	2	73	12/03/2017
144889	FABIANA DOS SANTOS AZEVEDO	N	5	14	20/03/2017	144782	JOSE LUIZ DO NASCIMENTO	N	2	51	09/03/2017
145091	FABIANA FAGUNDES GALDINO	N	7	27	07/04/2017	144976	JOSE LUIZ SALDANHA	N	4	52	28/03/2017
145215	FABIANO NERES PEREIRA DA SILVA	N	7	48	20/04/2017	144681	JOSE MARIA FRANCISCO BORGES	N	4	5	28/02/2017
144971	FABIO JACINTO DA SILVA	N	4	49	28/03/2017	145263	JOSE MATEUS MOTA	N	7	88	24/04/2017
145069	FABIO SOARES SOUZA SANTOS	N	7	5	06/04/2017	144882	JOSE NUNES DA SILVA	N	5	7	19/03/2017
144650	FATIMA REGINA ZANQUETTI SILVA	N	3	27	25/02/2017	144998	JOSE PAULO FERREIRA	N	4	71	30/03/2017
144970	FELICIA BRAZ DO ROSARIO	N	4	47	28/03/2017	145208	JOSE PEREIRA DE LUCENA FILHO	N	6	87	19/04/2017
144989	FERNANDO DA CRUZ PINTO	N	4	64	30/03/2017	144797	JOSE SANCHES FILHO	N	2	66	11/03/2017
144771	FLORISVALDO FRANCISCO RIBEIRO DE OLIVEIRA	N	1	88	09/03/2017	145028	JOSE VILELA	N	5	57	02/04/2017
145250	FRANCISCA ALVES DE OLIVEIRA ALENCAR	N	7	76	23/04/2017	144793	JOSIEL DE SOUZA ARAUJO	N	2	62	10/03/2017
144875	FRANCISCA GRANGEIRO ALVES	N	5	2	18/03/2017	145257	JOSELENE FAUSTINO DOS SANTOS	N	7	83	24/04/2017
144747	FRANCISCA SILVEIRA TONELLI	N	1	67	06/03/2017	144559	JOSIVALDO SOUZA MACEDO	N	1	31	16/02/2017
144571	FRANCISCO DAS NEVES JUNIOR	N	1	44	17/02/2017	145280	JOVELINA LOPES DOS SANTOS	N	8	58	26/04/2017
144860	FRANCISCO RODRIGUES DA SILVA	N	3	78	17/03/2017	145125	JOVELINO ALVES DA COSTA	N	8	13	11/04/2017
129327	FRANCISCO SILVEIRA SILVA	N	8	11	11/04/2017	144643	JOVENTINA ROSA DOS SANTOS	N	3	20	25/02/2017
144918	FRANCISCO SOLA SANCHES	N	5	43	22/03/2017	145092	JOVINA FERREIRA DOS SANTOS	N	7	28	07/04/2017
145219	GABRIEL DE SOUZA DE JESUS	N	7	52	20/04/2017	145256	JULIA ALVES DE OLIVEIRA	N	7	82	24/04/2017
145212	GABRIEL GARCIA GALACCI	N	6	91	20/04/2017	145049	JULIA MARIA DOS SANTOS	N	5	77	04/04/2017
144950	GALBA DE OLIVEIRA SILVA	N	6	27	25/03/2017	144796	JULIANA AFONSO DA SILVA	N	2	65	11/03/2017
144983	GENADIO MORAES DE SOUZA	N	4	58	29/03/2017	145287	JULIO ALVES	N	8	61	27/04/2017
144920	GENILDO ALVES DE SOUZA	N	5	45	22/03/2017	145274	JULIO RODRIGUES DOS SANTOS	N	8	52	26/04/2017
145142	GENI SILVA MARSILI	N	8	30	13/04/2017	145312	KLEBER DA SILVA MELO	N	8	83	29/04/2017
144702	GENIVALDO SOARES DA SILVA	N	4	25	02/03/2017	144829	KUNI MUNAKATA	N	3	50	14/03/2017
144598	GENOVEVA DE ASSIS LOPES	N	2	21	20/02/2017	144529	LAURA DA CONCEICAO DA SILVA	N	1	6	14/02/2017
144910	GENTIL SIQUEIRA FRANCO	N	5	34	22/03/2017	144794	LAURA DOS SANTOS	N	2	63	10/03/2017
144999	GERALDO DE MELO	N	4	72	31/03/2017	145261	LAURA FERREIRA DOS ANJOS	N	7	86	24/04/2017
145101	GERCON FRANCISCO BORGES	N	7	36	08/04/2017	144665	LEONIDAS JUNIO GUTIERREEZ	N	3	37	26/02/2017
144675	GILBERTO FERREIRA LIMA	N	3	45	27/02/2017	144887	LOURIVALDO ANGELO PINA	N	5	12	20/03/2017
145021	GILBERTO GOMES DA SILVA	N	5	50	01/04/2017	144739	LUCAS DOS SANTOS	N	1	59	05/03/2017
144943	GILMAR MORAES	N	6	46	25/03/2017	145054	LUCAS PINHEIRO LISBOA	N	5	82	05/04/2017
144966	GILSON GONCALVES DE SOUZA	N	6	42	27/03/2017	145251	LUCIANA APARECIDA MICHELETTI CORTI	N	7	77	23/04/2017
144959	GILVAN JOSE FILHO	N	6	34	26/03/2017	144599	LUCIANO FERREIRA EUZEBIO	N	2	22	20/02/2017
145243	GISONITA PAULO DA SILVA	N	7	71	22/04/2017	145099	LUCILIA DA ROCHA SPENELLA	N	7	35	08/04/2017
144576	GLORIA FERNANDES	N	2	4	18/02/2017	145138	LUCINETE MARQUES DOS SANTOS	N	8	26	13/04/2017
144566	GUAIRA JOSE GOMES	N	1	39	17/02/2017	145055	LUIZ CARLOS CENTENO	N	5	83	05/04/2017
145320	GUSTAVO DA SILVA SANTOS	N	8	90	30/04/2017	145108	LUIZ CARLOS DA SILVA	N	7	43	09/04/2017
144557	GUSTAVO DOMINGOS FERREIRA	N	1	30	16/02/2017	145023	LUIZ CARLOS MARTINS	N	5	52	01/04/2017
144964	HALTON GALVAO DOS ANJOS	N	6	40	27/03/2017	144680	LUIZ GALVAO	N	4	4	28/02/2017
145156	HAROLDO GOES SOUZA	N	8	40	14/04/2017	145220	LUIZ GUSTAVO RODRIGUES DOS SANTOS	N	7	53	21/04/2017
145170	HELDER LUIZ GREGHI	N	6	55	15/04/2017	145066	LUIZ MARIO PEREIRA DA SILVA	N	7	1	06/04/2017
145035	HELENA DE SOUZA FRANHAN	N	5	65	03/04/2017	145187	LUIZ MARTINS DE ALMEIDA	N	6	68	17/04/2017
145214	HELENA ROSA DA SILVA	N	7	47	20/04/2017	144617	LUIZ RIOS LIMA	N	2	41	23/02/2017
145037	HELENIR ROCHA MOREIRA	N	5	67	04/04/2017	129683	LUIZ ROBERTO DA SILVA	N	8	65	28/04/2017
144746	HELENO JOSE DA SILVA	N	1	66	06/03/2017	144748	LUIZ ROBERTO FURTADO	N	1	68	07/03/2017
144809	HELOISA BORGUETTI	N	2	78	13/03/2017	144850	LUIZ VINICIUS GOMES	N	3	68	16/03/2017
144726	HERCULANO FERREIRA GOMES	N	1	47	04/03/2017	144530	LUZIA DOS SANTOS LUZ	N	1	7	14/02/2017
144742	HIAGO HENRIQUE RODRIGUES VITAL	N	1	62	06/03/2017	145307	MANOELA ALVES DA SILVA	N	8	77	29/04/2017
144930	IDALINA PEREIRA DELLAVALLE	N	6	11	23/03/2017	144648	MANOEL DA COSTA PEREIRA	N	3	25	25/02/2017
145247	ILDA PELLEGRINI	N	7	75	23/04/2017	130901	MANOEL DE SOUZA	N	5	60	03/04/2017
144664	ILKA FERREIRA GUTIERREZ	N	3	36	26/02/2017	130901	MANOEL DE SOUZA	N	5	60	03/04/2017
144690	ILZA DA SILVA APOLINARIO	N	4	13	01/03/2017	145139	MANOEL FERREIRA DOS SANTOS	N	8	27	13/04/2017
145216	ILZA FONSECA DOS SANTOS	N	7	49	20/04/2017	145194	MANOEL JOSE DA SILVA	N	6	74	17/04/2017
144985	IONE ARAUJO TARGINO	N	4	60	29/03/2017	144973	MANOEL LUIZ DOS SANTOS	N	4	50	28/03/2017
144524	IRENE BARBOSA MATILDE	N	1	1	13/02/2017	145273	MANUEL VIANA DA COSTA	N	8	51	25/04/2017
144969	IRENEN DAS GRACAS	N	6	45	27/03/2017	144994	MARCELO APARECIDO DA SILVA	N	4	68	30/03/2017
145176	IRENE XAVIER NOGUEIRA	N	6	60	16/04/2017	145006	MARCIO BRANDAO DE MELO	N	4	79	31/03/2017
145162	IRONI DOS SANTOS SANTANA	N	6	47	15/04/2017	145286	MARCO ANTONIO DOS SANTOS	N	8	60	27/04/2017
144663	ISAURA VIEIRA DA SILVA	N	3	35	26/02/2017	145146	MARCOS AURELIO DE OLIVEIRA NUNES	N	8	33	14/04/2017
144673	ITAMAR GOMES	N	3	43	27/02/2017	144802	MARCOS DOS SANTOS PIZA	N	2	71	11/03/2017
145200	IVAN CALIXTO DA SILVA	N	6	80	18/04/2017	144682	MARCOS PESSOA DA SILVA	N	4	6	28/02/2017
144979	IVANILDO GILBERTO DE ARA										

144732	MARIA DAS GRACAS DUQUES	N	1	53	05/03/2017	144915	ROBERTO GALANTE	N	5	39	22/03/2017
144815	MARIA DAS GRACAS FERREIRA CESARIO	N	2	83	13/03/2017	144967	ROBERTO GREGORIO PINTO	N	6	43	27/03/2017
145163	MARIA DAS VIRGENS LIMA	N	6	48	15/04/2017	144810	RODRIGO ANTONIO CASTILHO PEREIRA	N	2	79	13/03/2017
144951	MARIA DE FATIMA NUNES ALVES	N	6	28	25/03/2017	144584	ROGERIO FRANCISCO PEREIRA	N	2	10	18/02/2017
144866	MARIA DE LOURDES ALMEIDA DA SILVA	N	3	84	18/03/2017	144641	ROMILDA ANTONIA DE ABREU	N	3	18	24/02/2017
145196	MARIA DE LOURDES DA CONCEICAO DOS SANTOS	N	6	76	17/04/2017	144632	ROMILDA CELESTINA DA SILVA CERQUEIRA	N	3	12	24/02/2017
144867	MARIA DE LOURDES DO PRADO	N	3	85	18/03/2017	144588	ROMILDO ANASTACIO DE ARAUJO	N	2	14	19/02/2017
145207	MARIA DE LOURDES JESUS FERREIRA	N	6	86	19/04/2017	145085	ROMILSE SILVA CAMPOS DOS SANTOS	N	7	20	07/04/2017
129762	MARIA DE LOURDES LUIZ LOURENCO	N	2	28	22/02/2017	145070	RONALDO ANGELO	N	7	6	06/04/2017
132063	MARIA DE LOURDES OLIVEIRA SILVA	N	2	30	22/02/2017	145033	ROSA FERREIRA BRAGA	N	5	63	03/04/2017
145197	MARIA DE LOURDES ROSA	N	6	77	17/04/2017	145093	ROSA MARIA BACARINI	N	7	29	07/04/2017
145111	MARIA DE LOURDES TAVARES DE GOIS	N	7	46	10/04/2017	144634	ROSANGELA RIBEIRO SANTOS	N	3	14	24/02/2017
144759	MARIA DE OLIVEIRA DA SILVA	N	1	80	08/03/2017	144785	ROSANGELA SANTOS PEREIRA	N	2	54	09/03/2017
145124	MARIA DO CARMO DA SILVA	N	8	12	11/04/2017	144863	ROSANGELA TRINDADE FERREIRA	N	3	81	17/03/2017
145012	MARIA DOS SANTOS DE OLIVEIRA	N	4	85	31/03/2017	144923	ROSENILDO CARDOSO MACHADO	N	6	3	23/03/2017
145140	MARIA DUARTE DE SOUZA	N	8	28	13/04/2017	144532	ROSITO MIRANDA DIAS	N	1	9	14/02/2017
145265	MARIA GOMES DE OLIVEIRA	N	7	90	25/04/2017	144696	ROVALSI EVANGELISTA PRESTES	N	4	19	01/03/2017
145160	MARIA HELENA KALBAITZ	N	8	44	14/04/2017	144779	RUBENS RAMALHO	N	2	48	09/03/2017
145057	MARIA HELENA KNUPP LIMA	N	5	85	05/04/2017	144688	RUTE DE JESUS SOUSA	N	4	11	28/02/2017
144987	MARIA HELENA SOUZA SILVEIRA	N	4	62	30/03/2017	145183	RUTE MARTINS DE PAIVA	N	6	65	16/04/2017
144806	MARIA INES FELICIANO	N	2	75	12/03/2017	145252	RUTH FATIMA FEITOSA	N	7	78	23/04/2017
145298	MARIA JOSE BARBOSA DOS SANTOS	N	8	71	28/04/2017	144735	SAMUEL CORREIA MARQUES	N	1	55	05/03/2017
144546	MARIA JOSE CASTRO DA TRINDADE	N	1	22	15/02/2017	129414	SAULO LUCAS ANDRADE	N	3	23	25/02/2017
144752	MARIA JOSE DA SILVA	N	1	72	07/03/2017	144745	SEBASTIANA PINTO BARBOSA	N	1	65	06/03/2017
144538	MARIA JOSE DA SILVA	N	1	15	14/02/2017	144714	SEBASTIAO PEDRO RIBEIRO	N	4	35	03/03/2017
145014	MARIA JOSEFA DA SILVA SOUZA	N	4	87	01/04/2017	145253	SEBASTIAO VANDERLEY DUARTE DE OLIVEIRA	N	7	79	23/04/2017
144861	MARIA JOSE FERREIRA DOS SANTOS	N	3	79	17/03/2017	144544	SELMA MARTINS DA SILVA OLIVEIRA	N	1	20	15/02/2017
144992	MARIA JOSEFINA CHINAGLIA CRUZ	N	4	67	30/03/2017	145210	SELMA REGIANE DE ALMEIDA NEVES	N	6	89	19/04/2017
145068	MARIA LUIZA BUENO DOS SANTOS	N	7	4	06/04/2017	144736	SERGIO FERREIRA DOS SANTOS	N	1	56	05/03/2017
144953	MARIA MADALENA DA CRUZ	N	6	29	26/03/2017	145126	SERGIO HENRIQUE MARCELINO MARTOS	N	8	14	11/04/2017
144953	MARIA MADALENA DA CRUZ	N	6	29	26/03/2017	144781	SEVERINA FLORENCIA DA SILVA	N	2	50	09/03/2017
129483	MARIA MADALENA RODRIGUES CRUZ	N	4	46	28/03/2017	145311	SEVERINA MANCCINI DE OLIVEIRA	N	8	82	29/04/2017
144573	MARIA PEDRA LEANDRO	N	2	1	18/02/2017	144729	SEVERINO DE SOUSA INTERAMINENSE FILHO	N	1	50	04/03/2017
144841	MARIA PEREIRA DA SILVA	N	3	61	15/03/2017	129223	SEVERINO FIRMINO DOS SANTOS	N	6	52	15/04/2017
145081	MARIA REGINA FRANCA FERREIRA	N	7	16	06/04/2017	145152	SEVERINO LEONEL DE SALES	N	8	38	14/04/2017
144830	MARIA SILVA BARBOSA	N	3	51	14/03/2017	128384	SEVERINO PIO DA SILVA	N	8	18	12/04/2017
145315	MARIA SOARES DE JESUS	N	8	85	30/04/2017	144722	SHIRLEY ROSELY BUTHI DA SILVA	N	4	42	04/03/2017
145292	MARIA SOCORRO DA COSTA	N	8	66	28/04/2017	144831	SIDNEI EDUARDO GONZALES	N	3	52	15/03/2017
144928	MARIA TIMOTEO DA SILVA	N	6	9	23/03/2017	144574	SIDNEI MOIOLE	N	2	2	18/02/2017
144801	MARIA VALDEVINA DOS SANTOS	N	2	70	11/03/2017	145148	SILVIA DE CASSIA MATIAS	N	8	34	14/04/2017
144854	MARINA BIDOIA	N	3	72	16/03/2017	144827	SIRLEI GOMES DOS SANTOS	N	3	48	14/03/2017
145161	MARINALVA CABRAL FEITOSA	N	8	45	15/04/2017	144774	SOLANGE CAVALCANTE	N	1	90	09/03/2017
145094	MARIO DA SILVA	N	7	30	07/04/2017	144549	STELA FERRUPATO	N	1	23	15/02/2017
144570	MARIO DOMINGUES	N	1	43	17/02/2017	144528	TACIANO MIGUEL DA SILVA	N	1	5	14/02/2017
144593	MARIVALDO DE OLIVEIRA SANTOS	N	2	18	20/02/2017	144738	TADEU DOS SANTOS LAURENTI	N	1	58	05/03/2017
145149	MARIZA SANTOS ARAUJO	N	8	35	14/04/2017	144895	TATIANA OLIVEIRA SANTOS	N	5	20	20/03/2017
144798	MARLI FATIMA DE OLIVEIRA	N	2	67	11/03/2017	145227	TEREZA DE BRITO ROMAO	N	7	59	21/04/2017
144625	MAURICIO SILVA COSTA	N	3	5	23/02/2017	145048	TEREZINHA MACIEL LUCIO	N	5	76	04/04/2017
144717	MAURINA SANTOS DE JESUS	N	4	37	03/03/2017	145045	THEREZINHA BOLANDINI DE SOUZA	N	5	73	04/04/2017
144924	MAURO TAKESHI NISHIMURA	N	6	4	23/03/2017	145045	THEREZINHA BOLANDINI DE SOUZA	N	5	73	04/04/2017
145302	MIRIAN MARIA DA SILVA	N	8	73	28/04/2017	145045	THEREZINHA BOLANDINI DE SOUZA	N	5	73	04/04/2017
145238	MOACIR DA SILVA MAIA	N	7	69	22/04/2017	145045	THEREZINHA BOLANDINI DE SOUZA	N	5	73	04/04/2017
145182	NADIR SEVERINO DE FREITAS	N	6	64	16/04/2017	144737	THIAGO MIQUEIAS SPROCATI	N	1	57	05/03/2017
144926	NAIR ALVES MOREIRA COSTA	N	6	7	23/03/2017	144554	VALDA RODRIGUES DO NASCIMENTO	N	1	28	15/02/2017
144926	NAIR ALVES MOREIRA COSTA	N	6	7	23/03/2017	144767	VALDECI DA SILVA	N	1	84	08/03/2017
144820	NAIR ANTONIA DE MATTOS	N	2	86	13/03/2017	145047	VALDEIR LEMES PEREIRA	N	5	75	04/04/2017
145038	NAIR CABRERA DA SILVA GONCALVE	N	5	68	04/04/2017	144534	VALDEMAR DA SILVA	N	1	10	14/02/2017
145038	NAIR CABRERA DA SILVA GONCALVE	N	5	68	04/04/2017	145177	VALDEMAR DOS SANTOS Nº 813/2014-IML GUARULHOS	N	6	61	16/04/2017
145234	NAIR DAS DORES SOARES	N	7	66	22/04/2017	144890	VALDINEI LIMA EDUARDO	N	5	15	20/03/2017
144550	NATALIA AGUIAR COSTA	N	1	24	15/02/2017	145201	VALDIR ANDRADE COUTO	N	6	81	18/04/2017
144888	NATERCIA JERONIMA DE SOUZA	N	5	13	20/03/2017	144622	VALDOMIRA ROMANA DOS SANTOS	N	2	45	23/02/2017
144591	NELSON DOS SANTOS SILVA	N	2	16	09/02/2017	144616	VALDOMIRO MARQUES DA SILVA NETO	N	2	40	23/02/2017
144552	NELSON FENES MIRANDA	N	1	26	15/02/2017	145237	VALMIR ELIAS FERREIRA	N	7	68	22/04/2017
144578	NELSON PINTO DA SILVA	N	2	5	18/02/2017	144725	VANDERLEI DE SOUZA	N	4	45	04/03/2017
145019	NERIVALDO FRANCISCO DA SILVA	N	5	48	01/04/2017	144865	VANEIS ALVES DOS SANTOS	N	3	83	17/03/2017
144990	NEUSA ALBERTINA PEREIRA DA SILVA	N	4	65	30/03/2017	145079	VANILDO ALVES DOS SANTOS	N	7	14	06/04/2017
144707	NEUSA SILVA DE SIQUEIRA	N	4	29	02/03/2017	145007	VELBINO JOSE DA SILVA	N	4	80	31/03/2017
144859	NEUZA MARIA DE ARAUJO SILVA	N	3	77	17/03/2017	144621	VERA LUCIA DA SILVA	N	2	44	23/02/2017
144868	NILDO MAGALHAES DE ARAUJO	N	3	86	18/03/2017	144790	VERA LUCIA SILVA OLIVEIRA	N	2	58	10/03/2017
145129	NILTON FIGUEIREDO SILVA	N	8	17	12/04/2017	144922	VICENTE PEREIRA DO NASCIMENTO	N	6	2	23/03/2017
145005	NILTON NOGUEIRA DOS SANTOS	N	4	78	31/03/2017	144874	VICTOR CATURELLI LUCCAS	N	5	1	18/03/2017
145276	NILZA APARECIDA VIEIRA DA SILVA	N	8	54	26/04/2017	145221	VICTOR MATHEUS OLIVEIRA MARTINS	N	7	54	21/04/2017
144670	NIVALDA RIBEIRO SANTOS	N	3	41	27/02/2017	145080	VILMA FERNANDES	N	7	15	06/04/2017
144849	NIVALDO BERNARDINO CORREIA	N	3	67	16/03/2017	144851	VILMA MIGUEL DOS SANTOS	N	3	69	16/03/2017
145136	NIVALDO DOS SANTOS	N	8	24	13/04/2017	145018	VITOR DA CRUZ	N	5	47	01/04/2017
129213	NIVALDO GALVAO	N	6	33	26/03/2017	145095	VLADIMIR CAMARAZANO	N	7	31	07/04/2017
145240	NIVALDO LUIZ DA SILVA	N	7	70	22/04/2017	145020	WAGNER DE SOUZA SILVA	N	5	49	01/04/2017
144669	NOEMIA BARBOZA BASTOS FERRAZ	N	3	40	27/02/2017	144784	WAGNER DOMINGOS	N	2	53	09/03/2017
145114	NOEMIA DOS SANTOS	N	8	2	10/04/2017	145067	WAGNER NUNES DE AMORIM	N	7	2	06/04/2017
145184	ODETE CANDIDA BISPO DOS SANTOS	N	6	66	16/04/2017	145275	WAGNER VIEIRA DA SILVA	N	8	53	26/04/2017
144907	ODETTE SCARDINO RAGUSA	N	5	32	21/03/2017	144980	WALTER ALVES GALIZA	N	4	54	29/03/2017
128695	OLGA BARTU RAIMUNDO	N	8	78	29/04/2017	145171	WALTER DA SILVA FRESCO	N	6	56	15/04/2017
128695	OLGA BARTU RAIMUNDO	N	8	78	29/04/2017	145295	WALTER DE OLIVEIRA PEREIRA	N	8	67	28/04/2017
128695	OLGA BARTU RAIMUNDO	N	8	78	29/04/2017	145278	WALTER FERREIRA LAPA	N	8	55	26/04/2017
144733	OLGA FERNANDES	N	1	54	05/03/2017	144699	WALTER FERREIRA MACIEL	N	4	22	02/03/2017
145145	OLIVEIROS ARNALDO DE ALENCAR	N	8	32	14/04/2017	144537	WANTERLEI OLIVEIRA FERNANDES	N	1	14	14/02/2017
145174	ORLANDO ANTUNES PEREIRA	N	6	59	16/04/2017	145233	WILLIAN SOARES DE CAMPOS	N	7	65	22/04/2017
145052	OSMAR SALLES BARBOSA	N	5	80	05/04/2017	145082	WILSON EDIVINO PRADO	N	7	17	16/04/2017
144843	OVIDIA DESIDERIO DE MORAES	N	3	63	16/03/2017	145013	YALORY FERNANDES LESCOVA SILVA	N	4	86	01/04/2017
145109	OVIDIO FLORIANO	N	7	44	09/04/2017	144937	YOLANDA COVELLI	N	6	18	24/03/2017
144563	PABLO DE OLIVEIRA SILVA	N	1	36	16/02/2017	144997	YONNE PORTA D CICCO	N	4	70	30/03/2017
126759	PASCHOA PERIM GUARESCHI	N	6	5	23/03/2017	145002	ZELIA DOMINGOS DOS SANTOS	N	4	76	31/03/2017
145051	PAULO AFONSO MACHADO	N	5	79	05/04/2017	144786	ZILDA PINAQUINA DE AZEVEDO	N	2	55	10/03/2017
144719	PAULO EDUARDO BENT GLORIA JUNIOR	N	4	39	03/03/2017						
145230	PAULO GRIGIO	N	7	62	21/04/2017						
144766	PAULO NIDIALCOV	N	1	83	08/03/2017						
145044	PAULO RICARDO DIAS CARDOZO	N	5	72	04/04/2017						
144713	PAULO ROBERTO MAGNO DE ARAUJO	N	4	34	03/03/2017						
144946	PAULO SILVA	N	6	25	25/03/2017						
145083	PEDRO AUGUSTO FILHO	N	7	18	06/04/2017						
145133	PEDRO MARANGAO JUNIOR	N	8	21	12/04/2017						
145000	PEDRO ROCHA DOS SANTOS	N	4	73	31/03/2017						
145003	PERCILIO ALVES	N	4	77	31/03/2017						
144595	PLINIO FERNANDES CADINA	N	2	19	20/02/2017						
144604	QUITERIA MARIA DA CONCEICAO	N	2	27	22/02/2017						
145165	QUITERIA MARIA DA ROCHA	N	6	49	15/04/2017						
144723	RAFAEL DO NASCIMENTO NUNES	N									

143826	ARISTIDES PINTO	Ni	5	4	15/12/2016	144077	MARIA DA CONCEICAO NOGUEIRA	Ni	10	31	07/01/2017
143756	AURIMAR MARTINS CAMARA	Ni	1	3	07/12/2016	143843	MARIA DAS DORES LIMA DE ASSIS	Ni	6	8	16/12/2016
144082	AURORA DA SILVA VARONE	Ni	10	35	07/01/2017	144084	MARIA DE FATIMA GOMES DO NASCIMENTO	Ni	10	37	07/01/2017
144072	BENEDICTA SIMOES DE OLIVEIRA	Ni	10	26	06/01/2017	143973	MARIA DE FATIMA OLIVEIRA PRADO	Ni	9	11	29/12/2016
143900	BENEDITO ALVES DE SOUZA	Ni	4	21	22/12/2016	144042	MARIA DE LOURDES RAPHAEL	Ni	8	35	03/01/2017
143783	BENEDITO BRESSINDI	Ni	3	9	11/12/2016	143827	MARIA DE PAULA GUERRA DE CASTRO	Ni	5	5	15/12/2016
144071	BENEDITO RAIMUNDO FERREIRA	Ni	10	25	06/01/2017	143872	MARIA DO CARMO OLIVEIRA	Ni	7	16	19/12/2016
143874	CARLINDO JOSE DE OLIVEIRA	Ni	3	14	19/12/2016	143908	MARIA DO CARMO ROCHA DA SILVA	Ni	5	17	23/12/2016
143859	CARLOS DANTAS DA CUNHA	Ni	7	6	18/12/2016	143898	MARIA FELIPE LOURENCO	Ni	4	19	21/12/2016
143974	CARMOZINA RODRIGUES DOS SANTOS	Ni	9	12	29/12/2016	144012	MARIA IVONETE GOMES FELIPE	Ni	7	20	01/01/2017
144062	CASTALHA GONCALVES DIAS	Ni	9	33	04/01/2017	143856	MARIA JOSE INACIA RODRIGUES	Ni	7	3	17/12/2016
143922	CELIA DA SILVA LIMA	Ni	6	16	24/12/2016	143786	MARIA LOURDES BARBOSA	Ni	3	12	11/12/2016
144006	CLARICE CASTRO MENDES DA SILVA	Ni	10	17	01/01/2017	143796	MARIA LUCIA DA SILVA	Ni	4	9	12/12/2016
144070	CLEMENCIA MARIA DE JESUS	Ni	10	24	05/01/2017	143911	MARIA LUCIENE OLIVEIRA SANTOS	Ni	5	20	23/12/2016
143817	CLEMENTE PINTO	Ni	2	18	14/12/2016	144008	MARIANES PEREIRA DE BRITO	Ni	10	19	01/01/2017
143832	CLEONICE MARIA DA SILVA	Ni	5	10	16/12/2016	143977	MARIA VENTURIN	Ni	9	14	30/12/2016
143764	CLEUSA DA SILVA SOUZA	Ni	2	2	08/12/2016	143955	MARINA PIRES DE FREITAS	Ni	8	14	28/12/2016
144038	DANIEL SANTOS FABRICIO	Ni	8	31	03/01/2017	143995	MARIO PAULINO DA SILVA	Ni	10	8	31/12/2016
128409	DEOCLIDES JOSE DIAS	Ni	10	29	06/01/2017	143998	MARIUSA APARECIDA BERNARDO PESSOA	Ni	10	11	31/12/2016
143881	DESCONHECIDO Nº 2841/2013 - IML	Ni	3	19	20/12/2016	143805	MARLENE BERTELLI DE CASTRO	Ni	1	13	13/12/2016
143794	DESCONHECIDO Nº 2958/2013	Ni	4	7	11/12/2016	130627	MARLI TEREZINHA DE CASTRO PEREIRA	Ni	6	10	17/12/2016
144087	DEUSDETE APARECIDO DE ANDRADE CAMPOS	Ni	10	39	08/01/2016	143970	MATILDE DA CRUZ PEREIRA	Ni	9	8	29/12/2016
143820	DINALVA DA SILVA ALGANETTE	Ni	2	21	14/12/2016	144022	MAURICIO GOMES	Ni	7	30	02/01/2017
143784	DIRCE ROQUE GUIDO	Ni	3	10	11/12/2016	143802	MILTON BERNARDO	Ni	1	10	12/12/2016
144067	DOMINGOS CLAUDOMIRO DOS SANTOS	Ni	10	21	05/01/2017	143984	MIRIAM EVANGELISTA DE OLIVEIRA	Ni	10	1	30/12/2016
144074	DOMINGOS FRAJORGE	Ni	10	28	06/01/2017	143967	NAIR DE JESUS BARICHELLO	Ni	9	5	28/12/2016
144066	DURVAL RODRIGUES DOS SANTOS	Ni	10	20	05/01/2017	144050	NAIR MEIRA	Ni	9	25	04/01/2017
143848	EDAIR OLIVEIRA	Ni	6	13	17/12/2016	143927	NATALINO MESSIAS MARTINS COSTA	Ni	6	20	25/12/2016
143812	EDNA DIAS	Ni	2	12	14/12/2016	143860	NEUDO RANIELLY DE CARVALHO	Ni	7	7	18/12/2016
143978	EDNA FRANCISCA DE JESUS	Ni	9	15	30/12/2016	143811	NILSON NERES DO PRADO	Ni	1	19	14/12/2016
143858	EDNA RAFAEL DALEPRANE	Ni	7	5	18/12/2016	144019	NILZA ALMEIDA DE HOLANDA	Ni	7	27	01/01/2017
143909	EDSON LUIZ DOS SANTOS CAMPOS	Ni	5	18	23/12/2016	144036	ODETE CAPDEVILLA CIORLIA	Ni	8	29	03/01/2017
143829	EDVALDO FERREIRA DOS SANTOS	Ni	5	7	15/12/2016	143763	OLIVIO REGINALDO DA SILVA	Ni	2	1	08/12/2016
143925	ELIZEU PEREIRA DA SILVA	Ni	6	19	24/12/2016	144046	OLYMPIA FELIX	Ni	9	21	03/01/2017
143925	ELIZEU PEREIRA DA SILVA	Ni	6	19	24/12/2016	143988	ONOFRE FERREIRA DA SILVA	Ni	10	3	30/12/2016
143934	ERICK DOS SANTOS FERMINO	Ni	6	26	25/12/2016	143838	ORLANDO PIRES	Ni	6	2	16/12/2016
144064	EUDES SILVA DO NASCIMENTO	Ni	9	35	04/01/2017	143969	OSCAR RODRIGUES DOS SANTOS	Ni	9	7	29/12/2016
143819	EURICO ANDRADE DA SILVA	Ni	2	20	14/12/2016	143809	OSVALDO BORGES	Ni	1	17	13/12/2016
144063	FLORINDA BARBOSA	Ni	9	34	04/01/2017	144040	OSVALDO DIAS	Ni	8	33	03/01/2017
143853	FRANCISCA EVANGELISTA DA SILVA	Ni	6	15	17/12/2016	143960	OSWALDO GERMANO	Ni	8	16	28/12/2016
144004	FRANCISCO CANINDE DE OLIVEIRA	Ni	10	15	01/01/2017	144013	OSWALDO HORTA	Ni	7	21	01/01/2017
143793	FRANCISCO FERNANDO DE OLIVEIRA	Ni	4	6	11/12/2016	143903	OZEA DE OLIVEIRA MARQUES DE CAMARGO	Ni	4	24	22/12/2016
143798	GERALDO PEDRO DE CARVALHO	Ni	4	10	12/12/2016	143828	OZIRIS DE PAULA VALLE	Ni	5	6	15/12/2016
144021	GERSON CARVALHO MOSCARDI	Ni	7	29	02/01/2017	143759	PAULA BAPTISTA ANDRADE	Ni	1	5	08/12/2016
144007	GILBERTO FRANCA DE QUEIROZ	Ni	10	18	01/01/2017	143839	PAULO BATISTA OLIVEIRA	Ni	6	3	16/12/2016
143896	GILDASIO GONCALVES DA ROCHA	Ni	4	17	21/12/2016	143803	PAULO CESAR DE OLIVEIRA	Ni	1	11	12/12/2016
143765	GILDASIO MAIA RIOS	Ni	2	3	08/12/2016	143813	PAULO SERGIO MARCONDES	Ni	2	13	14/12/2016
144011	GILENO MANOEL DO NASCIMENTO	Ni	7	19	01/01/2017	144000	PEDRINA RIBEIRO LOPES	Ni	10	13	31/12/2016
144041	GILSON ALVES MARQUES	Ni	8	34	03/01/2017	143915	PEDRO RODRIGUES	Ni	5	24	24/12/2016
144079	HELENA ANTONIA DA CONCEICAO	Ni	10	33	07/01/2017	143771	REGINALDO JOSE DE OLIVEIRA	Ni	2	9	09/12/2016
143914	HELENA GUIMARAES MORATO	Ni	5	23	24/12/2016	144017	RENATA DE SOUSA NASCIMENTO	Ni	7	25	01/01/2017
143962	HELENA SOUZA DA SILVA	Ni	8	18	28/12/2016	143855	RENATO DIAS DOS SANTOS	Ni	7	2	17/12/2016
143778	HELIO LUIZ JANUARIO DOS SANTOS	Ni	3	4	10/12/2016	143769	RENATO GOMES LOPES	Ni	2	7	09/12/2016
143963	HELVIO PEREZINI	Ni	9	1	29/12/2016	143767	ROBERTO DE DEUS COSTA	Ni	2	6	09/12/2016
143976	IDALINA RODRIGUES SANTOS	Ni	9	13	29/12/2016	144057	ROBERTO FERREIRA LIMA	Ni	9	28	04/01/2017
143924	IRACEMA SOUZA PIMENTEL	Ni	6	18	24/12/2016	131747	RODENEI DOS ANJOS	Ni	6	6	16/12/2016
144027	IRENE DA MOTTA	Ni	8	21	02/01/2017	143814	RODOLFO DA SILVA	Ni	2	14	14/12/2016
143913	IRONILDO FRANCISCO DE SOUZA	Ni	5	22	24/12/2016	144015	RODRIGO PAULINO DA SILVA	Ni	7	23	01/01/2017
143790	ISMAEL ALVES MOREIRA	Ni	4	3	11/12/2016	143992	ROGACIANO BERNARDINO DOS SANTOS	Ni	10	6	31/12/2016
144051	IVAM PERES SOARES	Ni	9	37	04/01/2017	143990	RONALDO PASCHOAL MIRANDA	Ni	10	5	31/12/2016
143956	IVO COELHO	Ni	8	15	28/12/2016	143861	ROQUE ANTONIO DA SILVA	Ni	7	8	18/12/2016
143831	JESSICA CAMPOS DOS SANTOS	Ni	5	9	16/12/2016	143906	ROSA DOS SANTOS VILAS BOAS	Ni	5	16	23/12/2016
143800	JOANA DARC RODRIGUES	Ni	4	12	12/12/2016	143815	ROSANA MARQUES BORGES	Ni	2	15	14/12/2016
143847	JOAO DIAS DE OLIVEIRA	Ni	6	12	17/12/2016	144023	RUTH FRANCISCA DE MORAIS	Ni	7	31	02/01/2017
143760	JOAO FRANCISCO DOS SANTOS	Ni	1	6	08/12/2016	143754	SAIONARA ALVES DOS SANTOS PEREIRA	Ni	1	1	07/12/2016
144049	JOAO HONORATO DE AQUINO	Ni	9	24	04/01/2017	144059	SALVADOR ALVES DOS SANTOS	Ni	9	30	04/01/2017
144069	JOAO JOSE DOS SANTOS	Ni	10	23	05/01/2017	143864	SALVADOR DOMICIANO FERREIRA	Ni	7	11	18/12/2016
143889	JOAQUIM SOARES	Ni	3	24	21/12/2016	144032	SARAH BAKAR	Ni	8	26	02/01/2017
143810	JOCELMA LEAL DE JESUS ALBUQUERQUE	Ni	1	18	13/12/2016	143931	SAULO MORAES DE ARAUJO	Ni	6	23	25/12/2016
143834	JORDAO BARBOSA DA SILVA	Ni	5	12	16/12/2016	143954	SEBASTIANA CARVALHO DOS SANTOS	Ni	8	13	28/12/2016
144047	JORGE ANTONIO GONCALVES	Ni	9	22	04/01/2017	143792	SEBASTIANA DE OLIVEIRA COUTO MELLO	Ni	4	5	11/12/2016
144034	JORGE JOSE DA SILVA	Ni	8	27	02/01/2017	143795	SEBASTIAO ALVES DE OLIVEIRA	Ni	4	8	11/12/2016
143774	JOSE AILTON RODRIGUES	Ni	2	11	09/12/2016	144029	SERGIO CRUZ DE LIMA	Ni	8	23	02/01/2017
143804	JOSE ANTONIO NASCIMENTO	Ni	1	12	13/12/2016	143791	SEVERINO COSMO MOREIRA	Ni	4	4	11/12/2016
143942	JOSE APARECIDO DE LEONI	Ni	8	5	26/12/2016	144083	SILAS PIRES DE OLIVEIRA	Ni	10	36	07/01/2017
144048	JOSE CAMARGO DA CONCEICAO	Ni	9	23	04/01/2017	143851	SIRILO JULIO MALAQUIAS	Ni	6	14	17/12/2016
143961	JOSE DOMINGOS CLARO	Ni	8	17	28/12/2016	143773	TANIO VICENTE SILVA	Ni	2	10	09/12/2016
143775	JOSE EMIDIO FERREIRA	Ni	3	1	09/12/2016	143886	TERESA DE SOUZA MELLO	Ni	3	22	20/12/2016
144073	JOSEFA CAETANA DA SILVA	Ni	10	27	06/01/2017	143905	TEREZA FRAGA BOARATO	Ni	5	15	23/12/2016
143930	JOSEFA LIMA DOS SANTOS	Ni	6	22	25/12/2016	144020	TERTULINO PEREIRA DOS SANTOS NETO	Ni	7	28	02/01/2017
143870	JOSEFA MARIA DA SILVA	Ni	7	14	19/12/2016	143824	VANDA GOMES DE MELO DUTRA	Ni	5	2	15/12/2016
143887	JOSE FERNANDO CORDEIRO DA SILVA	Ni	3	23	21/12/2016	143972	VANDERLEI CARLOS DE ARAUJO	Ni	9	10	29/12/2016
144054	JOSE FERREIRA FILHO	Ni	9	26	04/01/2017	143951	VICTOR ALGANETTE BEZERRA DOS SANTOS	Ni	8	10	27/12/2016
144044	JOSE FERREIRA MARTINS	Ni	9	19	03/01/2017	143880	WAGNER LIMA DE OLIVEIRA	Ni	3	18	20/12/2016
143841	JOSE HILDO DA SILVA	Ni	6	5	16/12/2016	143863	WENDEL DA SILVA	Ni	7	10	18/12/2016
143766	JOSE LUIZ REZENDE	Ni	2	4	08/12/2016	143987	YAGO SILVA DE JESUS	Ni	10	2	30/12/2016
144025	JOSE MARTINS IRMAO	Ni	8	19	02/01/2017	144060	ZULMIRA FERNANDES DA SILVA BRITO	Ni	9	31	04/01/2017
143799	JOSE NILTON BISPO DE MELO	Ni	4	11	12/12/2016	Total de sepulturas listadas: 236 sepulturas.					
143943	JOSE PAULO DA CRUZ	Ni	8	6	26/12/2016	Obituário					
143788	JOSE PEDRO DE MENEZES	Ni	4	1	11/12/2016	Falecido					
143779	JOSE ROBERTO DA SILVA	Ni	3	5	10/12/2016	146629					
144043	JOSE TRIBUTINO DE LIMA FILHO	Ni	8	36	03/01/2017	9					
143919	JOSUE ALVES PIANCO	Ni	5	27	24/12/2016	146820					
143952	JUDITH ARAUJO DE CERQUEIRA	Ni	8	11	27/12/2016	147242					
143821	JULIANA APARECIDA COSTA BEZERRA	Ni	2	22	15/12/2016	147030					
143932	KARINA SILVA DE OLIVEIRA	Ni	6	24	25/12/2016	147025					
143971	KEROLIN CRISTIANE MARTINS DOS SANTOS	Ni	9	9	29/12/2016	147124					
144056	LAELIO SILVA DE SOUZA	Ni	9	27	04/01/2017	147137					
144014	LAI MELO TENORIO	Ni	7	22	01/01/2017	146960					
143875	LAURINDA RICORDI CASACA	Ni	3	15	19/12/2016	146832					
143936	LEONARDO ALVES DE SANTANA	Ni	6	28	25/12/2016	147193					

146786	ANDRE LUIZ SCAVASSA	O	1	22	02/09/2017	147050	GERALDA FERNANDES DE JESUS	O	10	35	28/09/2017
147176	ANGELINA NOGARO THIMOTHEO	O	11	55	09/10/2017	146621	GERALDA FRANCO DE ARAUJO	O	1	2	18/08/2017
146754	ANISIA GARCIA DE AMORIM	O	7	10	30/08/2017	146990	GERALDO OLIVEIRA DA SILVA	O	11	4	23/09/2017
146706	ANTONIA DOS SANTOS RAMOS	O	5	1	26/08/2017	147163	GERCINO JOSE DA SILVA	O	11	44	08/10/2017
146882	ANTONIA LEAL DE SOUSA	O	6	26	11/09/2017	147116	GILDETE MOREIRA SILVA	O	13	14	04/10/2017
146784	ANTONIA MERGA	O	1	20	02/09/2017	146871	GILMAR NERY MUNIZ	O	5	33	11/09/2017
147229	ANTONIO DE ANDRADE	O	13	32	14/10/2017	146686	GIVALDO COUTINHO DA SILVA	O	3	16	24/08/2017
146740	ANTONIO FERREIRA DO NASCIMENTO	O	6	15	29/08/2017	130941	GLAUCIA SILVA DE OLIVEIRA	O	7	9	30/08/2017
146835	ANTONIO GONCALVES	O	3	32	08/09/2017	146888	HAROLDO BENEDITO JORDAO	O	6	31	12/09/2017
147121	ANTONIO JOAO BATISTA	O	13	19	05/10/2017	147125	HELENA OSCARLINDA DE OLIVEIRA	O	14	3	05/10/2017
146955	ANTONIO JOSE DA SILVA	O	10	3	19/09/2017	147085	HELENO BERNARDES EMILIO	O	12	9	02/10/2017
146889	ANTONIO JOSE DOS SANTOS	O	6	32	13/09/2017	146950	HERMINIA IBANES BATISTA	O	9	18	19/09/2017
147003	ANTONIO LEONARDO PENHA	O	11	16	24/09/2017	146778	HUNDENBERG GUEDES TAVARES	O	8	15	02/09/2017
146834	ANTONIO LUIZ DOS REIS	O	3	31	07/09/2017	146966	IDALICE ROSENDA PEREIRA	O	10	11	20/09/2017
146918	ANTONIO MONTINHAO	O	8	22	16/09/2017	146845	IGETE BARBOSA MONTANHA	O	4	26	08/09/2017
146654	ANTONIO NUNES DE MORAIS	O	2	11	22/08/2017	147148	ILCA TEREZINHA DA SILVA	O	11	34	07/10/2017
146982	ANTONIO PEREIRA BARBOSA	O	10	24	21/09/2017	146893	ILDA BARBOSA DE ARAUJO	O	7	19	13/09/2017
146931	ANTONIO PINCERNO	O	8	33	17/09/2017	147104	INES FERREIRA DA SILVA	O	13	2	04/10/2017
147091	ANTONIO POSSI	O	12	15	02/10/2017	146964	IOMAR NOVAIS	O	10	10	20/09/2017
147159	ANTONIO ROCHA	O	11	42	08/10/2017	147202	IRACEMA MONTEIRO DE ARRUDA	O	12	40	11/10/2017
146687	ANTONIO SCHUMACKER CORDEIRO	O	4	1	24/08/2017	147110	IRACI ANGELICA DE JESUS	O	13	8	04/10/2017
146725	ANTONIO SOARES DOS SANTOS	O	6	2	27/08/2017	146723	IRACI SILVEIRA DOS SANTOS	O	5	16	27/08/2017
146645	APARECIDA FERNANDES FERREIRA	O	2	3	21/08/2017	146648	IRENO SOARES CAIRES	O	2	5	21/08/2017
147234	APPARECIDA MOREIRA BARROS DA SILVA	O	13	36	15/10/2017	146657	ISABEL CRISTINA DE ALMEIDA	O	2	13	22/08/2017
147047	APRIGIO SOARES DE JESUS	O	10	33	29/09/2017	146817	ISMAR JOSE DOS SANTOS	O	2	32	05/09/2017
131249	ARGEMIRO POLLI	O	3	3	23/08/2017	147115	ITAMAR FONTANA RODRIGUES	O	13	13	04/10/2017
146936	ARIAUMIDES FERREIRA ROLIM	O	9	4	17/09/2017	146841	IVANIA MARIA SANTOS	O	4	22	08/09/2017
146887	ARIOVALDO DAS NEVES	O	6	30	12/09/2017	146963	IVANI MARIA DA SILVA	O	10	28	20/09/2017
146650	ARLINDO ALVES MIRA	O	2	7	21/08/2017	147256	IVETE APARECIDA ALMEIDA	O	15	11	17/10/2017
146651	ARMANDO NANQUE	O	2	8	21/08/2017	147243	IVO PINHEIROS NUNES	O	14	18	16/10/2017
146986	ARMINDA CHIMELLO ROSSI	O	10	27	22/09/2017	147238	IZABEL ALVES DE OLIVEIRA	O	14	13	15/10/2017
146728	ARNALDO ANTONIO DOS SANTOS	O	6	5	28/08/2017	146704	IZAEL ANTONIO DOS SANTOS	O	4	15	26/08/2017
134773	ARNALDO FABIANO DA SILVA	O	9	31	28/09/2017	146996	JACIRA PEREIRA DA SILVA	O	11	10	23/09/2017
147093	ATAIDES DIAS ALVES	O	12	17	03/10/2017	146947	JACIR ROSA	O	9	15	18/09/2017
146785	AUGUSTO CARDOSO VALENTE	O	1	21	02/09/2017	146804	JAIR RODRIGUES DA SILVA	O	2	22	04/09/2017
147074	AURELINO CARLOS DOS SANTOS	O	10	57	01/10/2017	147088	JANDYRA RENATO PONTES	O	12	12	02/10/2017
147153	BEATRIZ ALVES DO NASCIMENTO	O	11	37	07/10/2017	147237	JEFFERSON JUNIOR ALVES SILVA	O	13	38	15/10/2017
146750	BENEDITA ANTONIA DE JESUS	O	7	6	30/08/2017	146798	JELSON NICOLAU DA SILVA	O	1	32	03/09/2017
146632	BENEDITA VANDA PINHEIRO PEREIRA	O	1	12	20/08/2017	146981	JOAO ALVES DA SILVA	O	10	23	21/09/2017
147221	BENEDITO FLAVIO DO NASCIMENTO	O	13	23	14/10/2017	146987	JOAO ALVES DE ARAUJO	O	11	1	22/09/2017
146831	BERNARDO JOSE ABRANTES	O	3	28	07/09/2017	146895	JOAO ANTONIO GONCALVES	O	7	21	13/09/2017
147021	CANDIDA UMBELINA RAMOS	O	9	20	26/09/2017	147071	JOAO ATANAGILDO VELASQUES	O	10	54	01/10/2017
146874	CARLOS ALBERTO DANTAS REGUEIRA	O	6	19	11/09/2017	146776	JOAO FRANCISCO DA SILVA	O	8	13	01/09/2017
146684	CARLOS ALBERTO GONZAGA	O	3	14	24/08/2017	147000	JOAO LUIZ DE SOUZA	O	11	14	24/09/2017
146917	CARLOS ALBERTO SGUACABIA	O	8	21	16/09/2017	147155	JOAQUIM FRANCISCO DOS SANTOS	O	11	39	07/10/2017
146765	CARLOS GRACIANO DE CAMPOS	O	8	3	31/08/2017	146902	JOEL ALVES DE OLIVEIRA	O	7	28	14/09/2017
146703	CARLOS MOREIRA DE OLIVEIRA	O	4	14	25/08/2017	147224	JOEL CASTILHO	O	13	27	14/10/2017
147157	CARLOS ROBERTO CANARIO	O	11	41	08/10/2017	147070	JOEL PEREIRA DO NASCIMENTO	O	10	53	01/10/2017
146682	CAROLINA PEREIRA DOS SANTOS	O	3	12	24/08/2017	146628	JOILDO NASCIMENTO DA SILVA	O	1	8	19/08/2017
146626	CATHARINA DE BRITO OLIVEIRA	O	1	7	19/08/2017	146839	JORGE FERREIRA DE MORAES	O	4	20	08/09/2017
147250	CELIO APARECIDO DA SILVA	O	14	22	16/10/2017	146674	JORGIELTON DA SILVA	O	3	7	23/08/2017
147037	CELSO ALMEIDA GAMA	O	9	33	28/09/2017	146930	JOSE ADALTON DE MACEDO	O	8	32	17/09/2017
147118	CESAR APARECIDO LIMA	O	13	16	04/10/2017	146787	JOSE ADALBERTO FORTUNA	O	1	23	02/09/2017
147145	CLARICE BORGES	O	15	6	07/10/2017	147060	JOSE ALVES DA SILVA	O	10	44	30/09/2017
146977	CLAUDEMIR APARECIDO FERREIRA	O	10	21	21/09/2017	146819	JOSE ALVES DE MENEZES IRMAO	O	3	18	06/09/2017
147113	CLAUDIO JOSE DE OLIVEIRA	O	13	11	04/10/2017	147254	JOSE ALVES DE SOUZA	O	15	9	16/10/2017
147126	CLAUDIO ROBERTO DA SILVA	O	14	4	05/10/2017	147042	JOSE APARECIDO CAVALCANTE	O	9	38	29/09/2017
146880	CLEBER NOVAIS DE OLIVEIRA	O	6	24	11/09/2017	146700	JOSE APARECIDO RODRIGUES	O	4	11	25/08/2017
146675	CLOVIS ARAUJO DOS SANTOS	O	3	8	23/08/2017	146662	JOSE CARLOS DOS SANTOS FILHO	O	2	15	22/08/2017
147092	CLOVIS GABRIEL DA SILVA	O	12	16	03/10/2017	146876	JOSE CORREA FILHO	O	6	21	11/09/2017
147151	CLOVIS QUAGLIATO	O	11	36	07/10/2017	147218	JOSE DIOGO DE LIMA	O	13	21	13/10/2017
146973	CONCEICAO LEANDRO DA SILVA	O	10	17	21/09/2017	147165	JOSE DONIZETE AMANCIO	O	11	46	08/10/2017
146801	CREUSA DE SOUZA OLIVEIRA	O	2	19	03/09/2017	146904	JOSE DOS SANTOS	O	7	30	14/09/2017
147112	CREUZA JASMELINA DA SILVA	O	13	10	04/10/2017	147239	JOSE EMIDIO LIMA	O	14	14	15/10/2017
146953	DANIELA GUIMARAES	O	10	2	19/09/2017	147007	JOSE EURIPEDES CORREIA	O	11	20	25/09/2017
146900	DAVI PARRA GOMES	O	7	26	14/09/2017	146999	JOSEFA ESTELITA DA SILVA	O	11	13	23/09/2017
147172	DELSON FELIX ROCHA	O	11	52	09/10/2017	147102	JOSEFA GONCALVES SANTOS	O	12	26	03/10/2017
146989	DESCONHECIDO	O	11	3	22/09/2017	147185	JOSEFA TERTULIANA DA SILVA	O	12	27	10/10/2017
146620	DESCONHECIDO 2030/2014	O	1	1	18/08/2017	146890	JOSE FERREIRA	O	6	33	13/09/2017
147044	DESCONHECIDO 2441 /2014	O	10	30	29/09/2017	146797	JOSE FERREIRA LIMA	O	1	31	03/09/2017
146774	DESCONHECIDO N° 2133/2014	O	8	11	01/09/2017	146828	JOSE FRANCISCO	O	3	25	07/09/2017
147043	DESCONHECIDO N°2391/2014 - EPML	O	10	29	29/09/2017	147127	JOSE FRANCISCO DA SILVA	O	14	5	05/10/2017
146789	DIONELIA CALAZANS MARTINELLI SOARES	O	1	25	03/09/2017	147013	JOSE GARCIA QUIVA	O	11	26	25/09/2017
147026	DIONYSIO DA SILVA	O	9	24	26/09/2017	146698	JOSE GOMES DE ALENCAR	O	4	10	25/08/2017
147123	DIRCE APARECIDA CLARO	O	14	1	05/10/2017	147257	JOSE ISRAEL TEODORO	O	15	12	17/10/2017
147170	DIRCE VASCONCELLOS	O	11	50	09/10/2017	147081	JOSE LINS DA SILVA	O	12	5	02/10/2017
147054	DIUMAR DA CUNHA	O	10	38	30/09/2017	146663	JOSENALIA RIBEIRO SIQUEIRA	O	2	16	23/08/2017
146940	DJALMA DE JESUS	O	9	8	18/09/2017	147213	JOSE PENHA GARCIA	O	12	50	13/10/2017
146721	DOLORES DE ALMEIDA FLEMING	O	5	14	27/08/2017	147082	JOSE SOARES DE SOUZA	O	12	6	02/10/2017
146865	EDGAR FERREIRA DOS ANJOS	O	5	27	11/09/2017	146767	JOSIMAR HONORIO SALES	O	8	5	01/09/2017
147147	EDILSON BARBOSA	O	11	33	07/10/2017	146946	JOSSELENE LARANJEIRA GONCALVES GOMES	O	9	14	18/09/2017
147005	EDITE ANGELA SANTOS	O	11	18	24/09/2017	146988	JOSE DE OLIVEIRA	O	11	2	22/09/2017
147223	EDITE FERREIRA GELLI	O	13	26	14/10/2017	147252	JUDITH QUITERIA DOS SANTOS	O	14	24	16/10/2017
147101	EDITE MARIA DE SANTANA	O	12	25	03/10/2017	146878	JUEDI MORAIS ROCHA	O	6	22	11/09/2017
146752	EDITE RODRIGUES DE MENDONCA CABRAL	O	7	8	30/08/2017	146971	JULINDA VITORIA DA PAIXAO	O	10	15	20/09/2017
147046	EDIVANIA MARIA DE PAULA	O	10	32	28/09/2017	147146	JULIO CESAR ROSSI	O	15	7	07/10/2017
147226	EDMAR DE OLIVEIRA ROCHA	O	13	29	13/10/2017	147247	JUSTINO ROCHA DE BRITO	O	14	21	16/10/2017
147181	EDMUNDO ROBERTO DOS SANTOS	O	11	60	10/10/2017	146742	LAURA PALMA	O	6	17	29/08/2017
146762	EDNEY AUGUSTO NASCIMENTO	O	7	17	31/08/2017	147251	LAZARA DE AVILA SANTOS	O	14	23	16/10/2017
146861	EDSON LUIZ FERREIRA	O	5	24	10/09/2017	146925	LAZARA ROSA FRANCISCO	O	8	27	16/09/2017
146766	EDUARDO BARBOSA DOS ANJOS	O	8	4	31/08/2017	146624	LEIDIANE FELIX DA SILVA	O	1	5	18/08/2017
146836	EDUARDO DA SILVA MAIA	O	4	17	08/09/2017	147056	LEONARDO VICTOR DE LIMA	O	10	40	30/09/2017
147182	EDUARDO FERNANDES DA SILVA	O	11	61	10/10/2017	146668	LEONORA SANTOS VALENZI	O	3	4	23/08/2017
146772	EDVALDES MARTINS TOSTA	O	8	9	01/09/2017	146763	LIDIA RITA DA SILVA	O	8	1	31/08/2017
146707	ELIANA DA SILVA DOS SANTOS	O	5	2	26/08/2017	147090	LINDAURO RODRIGUES	O	12	14	02/10/2017
146759	ELIARIO LYRIO	O	7	13	31/08/2017	147006	LOURDES DAS NEVES DIAS	O	11	19	25/09/2017
147177	ELIONIDAS DE OLIVEIRA	O	11	56	09/10/2017	147246	LOURDES ROSA DE QUEIROZ	O	14	20	16/10/2017
147258	ELITA NASCIMENTO SOUZA LEITE	O	15	13	17/10/2017	147204	LUCIANA FERREIRA DUARTE	O	12	42	12/10/2017
147214	ELIZABETH DA CRUZ	O	12	51	13/10/2017	146891	LUCIANA SILVA DE JESUS	O	6	34	13/09/2017
146886	ENOQUE DOS SANTOS	O	6	29	12/09/2017	147035	LUCINA GONCALVES SOARES	O	9	30	28/09/2017
146995	ERMELINDA CARDOSO	O	11	9	23/09/2017	147111	LUCINEIDE FERREIRA DE SOUZA	O	13	9	04/10/2017
146777	ESTEFANO BIELLA	O	8	14	01/09/2017	146943	LUIZA MARIA DE ALMEIDA	O	9	11	18/09/2017
146679	ESTER DA SILVA	O	3	11	24/08/						

103498	AMPUTACAO - JOAO BENEDITO DOS SANTOS	P	713	26/06/2014	111208	BENEDITO JACINTO	D	163	29/04/2014
120273	AMPUTACAO - MARIA MADALENA DA SILVA - MID	N	1126	11/11/2014	118237	BENEDITO MARIANO DE TOLEDO FILHO	H	741	22/10/2014
104125	ANA BENEDITA DA SILVA	G	293	17/01/2014	22089	BENEDITO PRUDENTE	B	1154	01/09/2014
126560	ANA CLARA VIANA FERNANDES	C	110	26/10/2014	41836	BENJAMIN AUGUSTO PIEDADE FILHO (JUNTO C/ 19612)	K	169	12/04/2014
64203	ANA CRISTINA LOPES	A	1361	10/11/2014	132522	BERNARDINA AMBROSIO RODRIGUES - ERM	Q	866	06/01/2014
104640	ANA GUERATO TEIXEIRA	O	1073	19/03/2014	117999	BERNARDO RODRIGUES DE ARAUJO	I	608	04/03/2014
126907	ANA JULIA GARCIA ESPINOSA	Q	1089	20/09/2014	12712	BERTOLINO DA SILVA	B	938	05/08/2014
108079	ANA MARIA RIBEIRO DOS SANTOS	L	361	06/11/2014	72882	BONFIGLIO GIORDANI	L	303	04/12/2014
119391	ANA MARIA SOARES	D	224	12/05/2014	116530	BORIS MARCONDES DA LUZ	N	331	06/11/2014
35856	ANA PEREZESCUDEIRO	H	172	28/07/2014	82159	BRASELINO PINTO DE OLIVEIRA	I	490	06/02/2014
118097	ANA ROSA DA SILVA	A	978	29/06/2014	96875	BRIGIDA DIAS DE OLIVEIRA	B	152	25/07/2014
119407	ANA ROSA DE SOUZA	A	109	14/06/2014	117052	BRUNO CRISTOVAO MONROE	Q	450	11/09/2014
107770	ANA ROSA DO NASCIMENTO DAMAS	Ci	699	17/10/2014	117657	BRUNO MARYAMA GONCALVES DA SILVA	C	36	25/10/2014
93207	ANA SIMOES DOS SANTOS	Ci	679	19/01/2014	119314	BRUNO RINGO BRITO DO NASCIMENTO	A2	711	18/11/2014
119806	ANA TEREZA DE OLIVEIRA	P	532	27/11/2014	132527	CAETANA PAULINO DE AZEVEDO - ERM	Q	869	07/01/2014
116391	ANDERSON ALVES	Q	1199	24/09/2014	120515	CAMILA NARCISO DA SILVA	N	1234	11/11/2014
108324	ANDERSON APARECIDO JOSE DA SILVA	K	30	13/12/2014	21855	CANDIDA MARIA HENRIQUE	A	1235	20/12/2014
135399	ANDERSON CLAYTON DA SILVA COSTA	H	973	13/10/2014	72991	CANDIDA RITA DE PALMA	Q	1053	04/10/2014
106507	ANDERSON DIAS ALVARENGA	A	854	20/05/2014	94917	CARLOS ALBERTO CARDOSO	P	318	06/03/2014
105196	ANDERSON EDUARDO SILVA	A	698	24/04/2014	95902	CARLOS ALBERTO DE GODOI MAXIMO	B	295	14/08/2014
95681	ANDERSON MELLO DAS NEVES	P	402	05/04/2014	122155	CARLOS ALEXANDRE SOARES DOS SANTOS	A2	1317	19/11/2014
92420	ANDERSON PEREIRA DA SILVA	P	179	24/02/2014	108102	CARLOS BATISTA TEIXEIRA	A	1405	06/07/2014
116118	ANDERSON RODRIGO DOS SANTOS	K	28	09/08/2014	116521	CARLOS EDUARDO ALVES	I	559	23/02/2014
31045	ANDREIA DOS SANTOS NARDES	I	292	25/12/2014	117170	CARLOS EDUARDO CURVELO BOIOSKAS	A2	491	17/11/2014
111083	ANESIA PAULA FERREIRA DOS SANTOS	D	326	21/05/2014	112430	CARLOS HENRIQUE SALES SANTOS	A	857	22/05/2014
119688	ANGELO LUIZ BELOTTI	G	232	07/12/2014	68307	CARLOS ROBERTO PEREZ FIALHO	A	112	24/10/2014
109558	ANGELO RODRIGUES	A	1157	23/11/2014	118250	CARLOS ROBERTO SARAIVA PEREIRA	J	246	27/07/2014
97919	ANISIA MAGALHAES LIMA	B	479	15/09/2014	103316	CARMELIA CRUZOE NUNES	A	711	28/04/2014
75973	ANISIA MARIA DE JESUS SOUSA	Q	70	01/12/2014	92493	CARMEN SILVIA AGUIAR QUINA	P	110	21/02/2014
73612	ANISIA RAMOS BENEVIDES	Q	1098	20/11/2014	116940	CAROLINE MOURA DE ANDRADE	Q	1130	22/09/2014
107292	ANISIO MARCONDES	A	761	08/05/2014	94913	CAROLINO CARLOS DE AZEVEDO	P	235	28/02/2014
122452	ANNA EXPEDITA DE ALMEIDA NIEZER	K	72	11/08/2014	116160	CASIMIRO KIATKOWSKY	I	215	30/01/2014
100309	ANNA MARIA ORTIZ MURIANO	A2	373	07/09/2014	31560	CATARINA ELENA DIOMBRA KALAT	H	342	09/11/2014
119613	ANTERO PORTO	K	235	28/08/2014	108931	CATARINA TEREZA DOS SANTOS CIRINO	C	528	01/10/2014
102899	ANTONIA CORREIA LIMA	D	328	21/05/2014	97213	CATHARINA SOVIES PIMENTA	B	798	23/11/2014
134480	ANTONIA FELIPE DA SILVA - ERM	J	403	18/07/2014	60087	CELESTINA MARIA DAS DORES	T	249	05/02/2014
95590	ANTONIA MARIA CORREA	P	189	24/02/2014	107638	CELIA REGINA BARBOSA	Ci	482	12/10/2014
116467	ANTONIA MARIA DE SALES	P	553	25/11/2014	119201	CELIO FABIO DE ARAUJO	G	70	05/12/2014
108748	ANTONIA MONCAO LEAO	D	302	20/05/2014	95770	CELSON DA SILVA	P	226	25/02/2014
122247	ANTONIA MORENO APPARECIDA	O	813	01/10/2014	100316	CELSON LUCIO DE MORAIS	J	54	21/10/2014
121580	ANTONIA ROSA DE JESUS	H	984	24/10/2014	118884	CESARIO DA COSTA	I	650	06/03/2014
111244	ANTONIA SOARES DA COSTA	A	254	16/06/2014	109379	CEZARIA MARIA DE JESUS	A	516	21/06/2014
110014	ANTONIO BARLETTA	D	522	02/06/2014	118458	CICERA MARIA DA CONCEICAO	J	282	29/07/2014
116495	ANTONIO BENEDITO GERONAZZO	T	584	29/11/2014	106323	CICERA MARIA DA SILVA	A	809	17/05/2014
55491	ANTONIO CANDIDO BENEVIDES	P	355	14/07/2014	52049	CICERA TIBURTINO DE ANDRADE	O	450	04/05/2014
119869	ANTONIO CARLOS DE CASTRO	F	99	30/11/2014	66812	CICERO GOMES RIBEIRO - ERM	O	653	28/12/2014
107042	ANTONIO CARLOS FREIRE	A	101	13/02/2014	118344	CICERO GONCALVES DA SILVA	J	383	05/08/2014
101710	ANTONIO CASSIO DO AMARAL	A	681	23/04/2014	105499	CICERO JOSE DA SILVA	Q	158	06/03/2014
120432	ANTONIO CELSO EVANGELISTA SAMPAIO	A2	144	28/11/2014	45468	CICERO JUSTINO SOBRINHO	J	122	02/01/2014
118753	ANTONIO CIRIACO DOS SANTOS	F	153	30/11/2014	116818	CICERO PEREIRA DE SOUZA	O	495	29/09/2014
97300	ANTONIO CONSTANTINO SOBRINHO	B	796	23/11/2014	107805	CICERO RODRIGUES DE SOUZA	K	212	09/12/2014
134407	ANTONIO DE FREITAS	A	878	11/07/2014	105149	CICERO SEVERINO DA SILVA	A	165	21/02/2014
33986	ANTONIO DE LIMA	J	392	21/12/2014	119729	CICERO SIMAO DOS SANTOS	E	407	18/12/2014
135220	ANTONIO DE PADUA DIAS - ERM	O	93	24/09/2014	117249	CIRCO DE FARIA DOS SANTOS	I	418	13/02/2014
111027	ANTONIO DIAS OLIVEIRA	N	324	13/07/2014	92256	CLARA LEONOR CAVALCANTE	P	363	07/03/2014
119362	ANTONIO DIAS SILVA	J	253	27/07/2014	115091	CLARICE ALVES TAVARES	D	113	03/04/2014
108655	ANTONIO ERALDO DOS SANTOS	D	244	14/05/2014	118755	CLAudemir Aguiar de Andrade	J	22	13/07/2014
105363	ANTONIO FARIA	A	4	30/01/2014	80585	CLAUDENORA MOREIRA CARNEIRO	I	723	01/03/2014
121415	ANTONIO FELIX MOREIRA	Q	557	14/09/2014	46246	CLAUDI EDUARDO DA SILVA	L	87	18/12/2014
70035	ANTONIO FERNANDES COSTA	A	1452	10/08/2014	97116	CLAUDINES MOREIRA	B	134	20/07/2014
63494	ANTONIO FERNANDES DOS SANTOS SILVA	B	530	08/05/2014	117308	CLAUDIO ANTONIO DE OLIVEIRA	C	146	28/10/2014
97763	ANTONIO FRANCISCO DO NASCIMENTO	B	887	06/12/2014	105632	CLAUDIO ROBERTO DA SILVA	A	396	19/03/2014
95010	ANTONIO GOMES DOS REIS	B	952	14/12/2014	58364	CLAYTON APARECIDO DE OLIVEIRA	Ci	628	01/12/2014
71061	ANTONIO GREGORIO DE OLIVEIRA	N	1173	11/11/2014	107322	CLAYTON DE SOUZA	N	14	07/06/2014
37643	ANTONIO JOAO DE SOUSA	J	39	16/06/2014	119574	CLEIDE DE JESUS ALMEIDA	A	655	22/06/2014
119331	ANTONIO JOAQUIM DOS SANTOS	A	1341	03/07/2014	121686	CLEITON DOS SANTOS	O	364	28/09/2014
66155	ANTONIO JOSE DOS SANTOS	Q	410	25/02/2014	49253	CLEMENTE CARDOSO DA SILVA	A2	692	23/07/2014
84104	ANTONIO LOPES DE OLIVEIRA	J	133	22/03/2014	108672	CLEONICE MARCONDES DA SILVA	D	394	25/05/2014
120714	ANTONIO LOURENCO FILHO	L	207	20/12/2014	110617	CLEUSA BARBOSA SANTOS	J	169	22/10/2014
117910	ANTONIO LUIS VIOLA	I	669	10/03/2014	105506	CLOVIS EDEGAR DA SILVA	G	546	26/01/2014
113922	ANTONIO LUIZ XAVIER	Q	854	06/01/2014	118708	CLOVIS FEITOSA DE ARAUJO	O	445	29/09/2014
6118	ANTONIO MIGUEL DE FREITAS	C	484	24/07/2014	119052	CONCEICAO APARECIDA DE JESUS	K	140	23/08/2014
83474	ANTONIO MONTEIRO	J	148	24/03/2014	119554	CONCEICAO AUGUSTA VERAS	D	133	10/04/2014
103352	ANTONIO RAIMUNDO TONOLLI	A2	1389	23/09/2014	121705	CONCEICAO SANTOS DE MENEZES	K	180	25/08/2014
106790	ANVAR BICHIR	M	298	15/08/2014	115033	CONSTANTE CARBONEZI NETO	D	23	25/03/2014
110294	APARECIDA GOMES PEREIRA RAMOS	D	494	30/05/2014	119445	CRISPIM VALENTIM	I	59	21/01/2014
105753	APARECIDA LEME PALMA	D	18	23/03/2014	119075	DALMO DE OLIVEIRA	J	271	28/07/2014
49480	APARECIDA MACHADO DA SILVA	N	859	11/04/2014	106034	DALVINO FRANCISCO RIBEIRO	A	864	23/05/2014
108508	APARECIDA MACHADO FILGUEIRAS SILVA	A	444	19/06/2014	99520	DAMIANA MARQUES SANTANA	N	1131	01/08/2014
120160	APARECIDA MARIA DE JESUS	Q	1115	22/09/2014	118364	DAMIAO ANICETO DA SILVA	Q	332	07/09/2014
70980	APARECIDA SOARES DE OLIVEIRA	G	45	24/01/2014	11949	DAMIAO DOMINGUES	B	949	12/09/2014
108924	APARECIDA VIANA DA SILVA	H	39	07/06/2014	8734	DANIELA DE MORAES	A	819	31/10/2014
118486	APARECIDA YAYOKA KOGA DE ALMEIDA	D	453	30/07/2014	120578	DANIELA RODRIGUES BATISTA BARBOSA	I	364	08/02/2014
117533	APARECIDO BADARO	A2	517	17/11/2014	78471	DANIELLE DE CAMPOS FRANCO	P	614	18/05/2014
109063	APARECIDO DE OLIVEIRA GODOI	D	190	16/05/2014	94563	DARIO NOGUEIRA DA SILVA	P	274	01/03/2014
62203	APARECIDO LUIZ CIRINO	B	202	24/08/2014	68129	DAVID DOMINGUES	A	967	20/01/2014
117134	APARECIDO SILVEIRA	D	242	12/12/2014	120001	DECIO LAZEROTTI	T	440	10/10/2014
105042	ARCEBINO FRANCISCO DE SOUZA	G	164	16/01/2014	104916	DECIO RIBEIRO NOVAES FILHO	A	537	04/04/2014
118504	ARGEMIRO AZARIAS DA SILVA	Q	397	09/09/2014	117056	DEJANIRA DE SOUZA CORREA	G	3	04/12/2014
109103	ARGEMIRO MONTALVAO DA SILVA	K	185	08/12/2014	108415	DELFINA DIAS NOGUEIRA	A2	172	04/09/2014
96471	ARI AUGUSTO	P	633	12/05/2014	40439	DELVAM ALVES	D	86	29/03/2014
109007	ARISTIDES SORIANO DE OLIVEIRA	A	1481	23/11/2014	110690	DEMETRIUS FELINTO VIEIRA	D	183	06/05/2014
107456	ARLITA BIANCHI	N	397	14/07/2014	39357	DENIS PACHECO MIRANDA	H	615	18/04/2014
84092	ARMANDO AUGUSTO PIEDADE NETO	I	95	18/01/2014	121392	DEOCLECIO VIEIRA DA SILVA	F	491	03/12/2014
49357	ARMANDO DOMINGUES	N	650	15/04/2014	54701	DERIVALDO ARAUJO SANTOS	O	1231	29/12/2014
118611	ARMANDO IZIDORO DE LIMA	K	228	28/08/2014	92879	DEUSDETE ANGELO NUNES	P	585	10/05/2014
47568	ARMANDO TALARICO	A2	920	18/10/2014	102744	DIRCE DE CAMPOS	J	29	22/10/2014
110759	ARNALDO FERREIRA BISPO	A	938	25/06/2014	116163	DIRCE FERREIRA BUENO DA SILVA	K	188	26/08/2014
108591	ARNALDO RODRIGUES GOUVEA	D	501	31/05/2014	119552	DIRCE INCELLI BARTOLOMEU	L	111	20/12/2014
121591	ARTHUR NASCIMENTO OLIVEIRA	A2	649	18/11/2014	121815	DIVA ALVES DE ASSIS	K	164	24/08/2014
118311	ATAIDE ALVES	Q	996	15/01/2014	38285	DIVINA MARQUES BRASIL	J	207	11/11/2014
97119	AUGUSTA LEME DE SOUZA	P	353	15/06/2014	94778	DJANIRA CICERA DE SOUZA	P	78	15/02/2014
Relatório de Nichos Vencidos para Publicação. Parametro: Vencimento em 2014.					47848	DOMINGOS BARRETES CLEMENT	O	853	16/12/2014
Obituário	Falecido	Grupo	Nicho	Vencimento	115518	DOMINGOS DE ILHIO	D	64	16/04/2014
61699	AUGUSTA PEREIRA DA SILVA	B	574	29/11/2014	118722	DONIZETE DOS SANTOS	K	21	08/08/2014
108077	AURENI GONÇALVES DA COSTA	C	13	06/12/2014	117225	DONIZETI EDIVALDO BALBINO DA SILVA	E	394	18/12/2014
106596	AURIDES ALVES FERNANDES	A	1347	03/07/2014	95049	DORIVAL RODRIGUES DE PAULA	P	692	29/05/2014
118997	AURORA LACERDA DE OLIVEIRA	C	1	25/10/2014	118962	DORIVAL SARTOR	P	50	21/09/2014
93776	AVELINO FREU	A	1092	11/06/2014	48390	DORVALINO PIREES DE FREITAS	N	576	05/01/2014
100416	BEATRIZ DE OLIVEIRA BARBOSA	I	700	07/01/2014	53570	DULCE MARIA DO NASCIMENTO	O	818	03/11/2014
101546	BELKISS SYLVIA SILVEIRA MARINHO	D	155	22/04/2014	100647	DURVALINA ANTONIA BATISTA	J	9	20/10/2014
117540	BENEDICTA MARIA DE JESUS	I	557	23/02/2014	94933	DURVALINA PEREIRA ALVES	P	383	23/03/2014
49055	BENEDICTO DE SOUZA CAETANO	D							

116126	EDINALVA BARBOSA DA SILVA VAZ	O	1060	04/10/2014	22526	GERALDINA MARIA DE JESUS	D	421	15/09/2014
119378	EDMILSON BIODE DA SILVA	T	54	04/06/2014	87778	GERALDINO MARTINS DE OLIVEIRA	K	50	30/08/2014
95483	EDNA BATISTA DA SILVA	P	305	22/03/2014	107966	GERALDO CARNEIRO DE MESQUITA	A2	1195	18/09/2014
107666	EDNA SOUSA SOARES	P	678	07/12/2014	46846	GERALDO DE MIRANDA	C1	382	22/01/2014
116695	EDNEUDO DA SILVA LIONEL	T	431	10/10/2014	105979	GERALDO DE SOUZA MACHADO	A2	739	19/07/2014
107640	EDSON ALVES GONDIM	O	1062	20/08/2014	95738	GERALDO FERNANDES DA SILVA	P	813	08/06/2014
101621	EDSON AMADOR	Q	48	10/09/2014	110280	GERALDO MONTEIRO TEIXEIRA	A	580	21/06/2014
121368	EDSON LUIZ DE CAMARGO	Q	1018	18/09/2014	39562	GERMINO DE SOUZA	I	716	15/04/2014
91410	EDSON PAES LANDIN	G	118	15/12/2014	117528	GERONCIO BARBOSA DA SILVA	D	65	27/03/2014
120669	EDUARDO AUGUSTO GONCALVES	N	1053	10/11/2014	119855	GESLER DIAS DOS SANTOS	G	466	08/12/2014
117900	EDUARDO CAMILLO	D	154	18/04/2014	68825	GETSY DIVINA DA TINDADE DE MAGALHAES	A	302	07/10/2014
119014	EDUARDO DE SOUZA VIEIRA	K	55	30/08/2014	119241	GETULIO FERREIRA DA SILVA	D	7	19/03/2014
72243	EDUARDO SANTOS TELES	Q	1174	22/10/2014	94725	GILBERTO GOMES FERREIRA	B	16	05/07/2014
95204	EDVALDO DA SILVA SOUZA JUNIOR	P	286	29/03/2014	88046	GILBERTO JOAQUIM BRUNO	K	190	19/12/2014
107519	EDVALDO LUCIO DA SILVA	A	1234	26/06/2014	120619	GILVAN SANTOS DA SILVA	I	1	16/01/2014
85415	EDVONEIDE DOMINGOS BELO SILVA	K	102	20/10/2014	110146	GIUSEPPE PIROVANO	T	594	06/06/2014
75469	EFIGENIA ANICETA COELHO FERREIRA	C	99	02/12/2014	2392	GLAUCI CEZAR DE BARROS + JOSEFINA CESAR	A1	210	22/02/2014
96383	EFIGENIA RODRIGUES DOS SANTOS	B	140	21/07/2014	83898	GLAUCO DE ARAUJO MODESTO	P	473	03/07/2014
81526	EGDIMO SOUZA OLIVEIRA	I	6	14/01/2014	108707	GRACIANO MANOEL BRAZ	T	62	27/08/2014
60016	ELCIO MARTINS	B	50	14/03/2014	119761	GUILHERMINA FERREIRA DA SILVA	I	329	06/02/2014
117045	ELCIO XAVIER DE ALMEIDA	K	274	02/09/2014	33633	GUMERCINDO ALVES	H	20	10/02/2014
118793	ELENI OLIVEIRA ROCHA	I	592	26/02/2014	135400	GUSTAVO CABRAL DOS SANTOS	H	978	13/10/2014
49596	ELIANA FERNANDES BORGES	N	211	31/10/2014	103569	HELENA DOS SANTOS MATTOS	J	13	13/07/2014
105694	ELIEDE ALVES LEO	N	867	24/07/2014	87988	HELENA ESTEFANIA	J	147	25/03/2014
100317	ELIONILDA DA SILVA LIRA	A	1433	08/07/2014	109436	HELENA LUCIA DE SOUZA	L	277	04/11/2014
116596	ELIZIO OLIVEIRA DA SILVA	G	112	17/12/2014	42240	HELENA MORO COLLI	P	782	31/10/2014
106208	ELSA APARECIDA DE LEMOS DA SILVA	A	445	26/03/2014	114734	HELENA PEREIRA DOS SANTOS	D	87	31/03/2014
109058	ELSA MORAES FERREIRA	D	338	22/05/2014	110735	HELEN DIMELSA VENEROS SANTANDER	A	1006	30/06/2014
122057	ELVIO DOS SANTOS PEREIRA	A	839	19/05/2014	114699	HELENO GOMES DA SILVA	I	402	15/03/2014
107228	ELVIS PEREIRA DOS SANTOS	E	119	18/12/2014	122056	HELIO ALVES PEREIRA	A	839	19/05/2014
72301	ELZA ARAUJO FRAGA	Q	470	14/03/2014	122733	HELIO DE SOUZA PACHECO	P	443	22/11/2014
120199	ELZA DOS SANTOS	I	550	26/02/2014	97751	HENRIQUE JOSE DOS SANTOS	J	409	09/04/2014
118628	ELZA MARQUES DOS SANTOS	J	51	17/07/2014	51735	HUMBERTO ULISES BACURAU	O	140	27/12/2014
89107	ELZA MARTINS BRAGA	B	128	13/07/2014	96819	IDAIR MENDES DE LARA	B	314	21/08/2014
118822	ELZA RAMALHO THEMUDO	J	289	30/07/2014	110049	IDALINA DE JESUS AZEVEDO CORDEIRO	J	189	24/07/2014
109459	ELZITA FERREIRA DA SILVA	D	267	27/05/2014	116524	IDINEU MUNIZ TEIXEIRA	Q	138	04/09/2014
121492	EMANUELLY ROBERTA PEREIRA	N	1008	10/11/2014	120332	ILDA GOMES RODRIGUES	T	88	05/06/2014
116958	EMERSON SOARES SILVA	N	765	08/11/2014	85544	ILDA LEITE DE ALMEIDA	I	532	15/02/2014
36904	EMERSON THIAGO DE SOUZA	G	129	27/05/2014	119575	ILDEFONSO ALVES MACEDO	I	398	11/02/2014
109464	EPHIGENIA CORREIRA DE OLIVEIRA	C	444	15/12/2014	75555	ILDETE DE ARRUDA MORATO AZEVEDO	Q	113	12/11/2014
105238	ERICA LIMA SANTOS	C	166	29/09/2014	119064	ILDETE LOURENCO TRINDADE	K	226	27/08/2014
134655	E.R.M - AMADEU LUIZ	J	360	03/08/2014	108833	ILIDIA ALVES MACEDO	A	1477	28/11/2014
120771	ERM - MARIA DE JESUS DE ABREU TELES	G	413	18/01/2014	109525	INACIO VIEIRA DE OLIVEIRA	T	87	04/06/2014
120836	ERONDINA TEIXEIRA DE BRITO	P	175	21/11/2014	94314	INALDO DE ALMEIDA ROCHA	P	550	09/05/2014
38082	ESMERALDO FIRMINO DOS SANTOS	I	129	17/12/2014	101883	INES CALLIS DA SILVA	O	540	13/08/2014
73123	ESTER FLORENTINO ISIDORIO	Q	499	18/03/2014	77272	INGRID DE MELO VERISSIMO	D	323	05/12/2014
62239	ETELVINA PINHEIRO DOS SANTOS	B	1246	12/09/2014	36263	INOCENCIA ROSA SANTOS	L	74	21/06/2014
116257	ETEVALDO MOREIRA DOS SANTOS	A2	589	17/11/2014	121095	INOCENCIA VALENTIM TELES	H	817	21/10/2014
107485	EUCLIDES GOMES LUCAS	A	1516	03/12/2014	53555	IOLANDA LEITE DE TOLEDO	O	829	13/08/2014
81962	EUDAIR CARDOSO	J	154	12/05/2014	120295	IRACEMA BATISTA DOS SANTOS	H	913	12/06/2014
53977	EUDOXIA VIEIRA DA SILVA	P	159	03/09/2014	107744	IRACEMA CREPALDI ALMEIDA	N	27	07/06/2014
73135	EUFLOSINA DOS SANTOS FERREIRA	Q	330	21/05/2014	119290	IRANICE BATATINHA DOS SANTOS	H	898	23/10/2014
118071	EULALIA DE SOUZA SILVA	A	1498	10/07/2014	42526	IRANILDES DE JESUS SILVA	K	347	12/04/2014
118890	EUTIMIO BENIGUO DO ROSARIO	C	177	29/10/2014	81126	IRENE FRANCISCA DOS SANTOS	G	18	14/04/2014
107760	EVERALDO RIBEIRO GUIMARAES	A	817	17/05/2014	92974	IRINEU MARCELINO DE OLIVEIRA	P	770	07/06/2014
71914	EXPEDITO SAMPALDO DA COSTA	A	497	02/08/2014	100507	IRINEU QUERIDO	M	168	08/11/2014
117242	EXPEDITO VICTOR DA SILVA	J	112	21/07/2014	120801	ISABEL DA CONCEICAO LIMA MIRANDA	O	230	27/09/2014
117477	FABIANO ALVES DA SILVA	Q	893	11/01/2014	108035	ISAIAS PEREIRA DE MENEZES FILHO	N	625	21/07/2014
48748	FABIANO PIRES DE FREITAS +	N	829	07/12/2014	119297	ISMAEL PEREIRA	K	242	29/08/2014
100451	FABIO CARDOSO MACEDO	M	219	18/02/2014	106977	ISOLINA NICOLAU	A	804	15/05/2014
120937	FABIO LORENA DE MORAIS	D	329	12/12/2014	110252	ISOLINA PEREIRA	D	334	21/05/2014
118763	FABIO LUIZ DE PAULA PEREIRA	J	229	26/07/2014	53756	ISOLINA VALDRIGHI BIAGIONI	O	852	09/12/2014
35109	FAUSTINA MARIA DE JESUS	P	485	27/07/2014	102131	IVALDO SOARES DAS CHAGAS	A	58	05/02/2014
122921	FAUSTO MARIANO CARDOSO	N	1256	30/03/2014	107671	IVAN GOMES FERREIRA	A	1208	22/06/2014
69443	FELICIA NUNES DOS REIS	A	358	11/04/2014	122176	IVANILDE ROSA DE JESUS SANTOS	Q	564	15/09/2014
81801	FELIPE MATHEUS DOS SANTOS	J	187	08/04/2014	116779	IVANILSON ALVES DA SILVA	T	316	10/10/2014
121834	FERNANDA VIEIRA DOS SANTOS ALVES	H	449	19/10/2014	106969	IVE MARCIANO DA SILVA	N	5	06/06/2014
120014	FERNANDES PEREIRA DA SILVA	N	1187	11/11/2014	109507	IVONE APARECIDA DO CARMO PAULON	A1	10	14/11/2014
108747	FERNANDO GUILHERME GABRIEL	D	305	21/05/2014	73652	IVONETE BEZERRA DA SILVA	Q	1118	06/12/2014
105429	FERNANDO HENRIQUE MARQUES DA SILVA	A	571	08/04/2014	102072	IVONETE DA SILVA GONCALVES	A	728	28/04/2014
106304	FERNANDO PIMENTA GOMES	A2	829	12/09/2014	119111	IZABELA AZARIAS DE MAIO	K	101	17/08/2014
57584	FILOMENA DA SILVA ALMERINDO	B	113	21/03/2014	119100	IZABEL ARANTES ISSI	K	24	09/08/2014
34319	FILOMENA MARTINS FREITAS	G	315	10/03/2014	120591	IZABEL CARDOSO DOS SANTOS MELO	Q	1083	19/09/2014
49063	FLAVIO DE SOUZA CARVALHO	N	282	13/02/2014	84197	IZABEL DA CONCEICAO OLIVEIRA	I	333	29/01/2014
122954	FLAVIO FEITOSA ALVES CRUZ - E.R.M	N	1220	02/08/2014	116508	IZABEL DIAS DE GODOY	H	277	19/10/2014
116474	FLAVIO FELIX	O	979	02/10/2014	119454	IZAURA GOMES CASSIMANO	G	530	08/12/2014
108569	FLORACI CORREA DA SILVA	K	282	10/12/2014	58939	JACONIZIO JOSE DA SILVA	T	438	03/10/2014
71825	FLORINDO JOSE DOS SANTOS	A	685	21/11/2014	116857	JAIR CANDIDO PRADO	H	947	23/10/2014
119088	FLORISMINO FERREIRA	Q	998	17/09/2014	119465	JAIR IACONA	D	310	21/05/2014
109097	FRANCISCA GONCALVES VIEIRA	H	699	11/06/2014	118925	JAIRO MARTINS DO PATROCINIO	K	75	12/08/2014
16804	FRANCISCA MARIA DE ALMEIDA	A	1238	28/10/2014	117017	JAIR PEREIRA DA MATA	A	873	27/07/2014
108510	FRANCISCA MARIA DE SOUZA	J	322	31/07/2014	71741	JANDIRA BUENO DE OLIVEIRA	Q	507	23/03/2014
75024	FRANCISCO ANTONIO DO NASCIMENTO	Q	71	15/09/2014	98024	JANDIRA MOLINA PEDROSO	B	868	05/12/2014
120779	FRANCISCO ARAUJO CEZARIO	L	2	18/12/2014	120476	JARDELINO GOMES DA SILVA	G	40	04/12/2014
118618	FRANCISCO BRAZ DO NASCIMENTO	T	467	11/10/2014	122069	JEFFERSON ALEXANDRE DE CAMARGO	K	273	02/09/2014
74752	FRANCISCO CANINDE TEIXEIRA	Q	21	24/08/2014	118582	JEFFERSON DA SILVA SANTOS	Q	458	12/09/2014
117584	FRANCISCO CIRINO DOS SANTOS	I	501	21/02/2014	117860	JEFFERSON FRANCISCO VIEIRA DA SILVA	D	151	17/04/2014
109540	FRANCISCO DA SILVA CINTRA	D	161	26/04/2014	117183	JENIVALDO OLIVEIRA SOUZA	K	129	19/08/2014
122562	FRANCISCO DE ASSIS SANTOS	F	560	04/12/2014	109329	JERONIMO BRAIOS OSORIO	J	386	05/08/2014
102504	FRANCISCO DE ASSIS SILVEIRA	C1	348	09/10/2014	54352	JERONIMO EXPEDITO FILHO	O	1190	15/04/2014
119482	FRANCISCO DOS SANTOS	D	341	12/12/2014	15675	JERONIMO RIBEIRO DA CUNHA	D	140	09/12/2014
119089	FRANCISCO EMILIO	K	74	11/08/2014	109154	JESUINA SANTANA SANTOS	D	482	30/05/2014
117593	FRANCISCO GONCALVES DA RITA	I	725	13/03/2014	106041	JESUS SENHOR DA SILVA	A	310	08/03/2014
55166	FRANCISCO HELBES DO VALE LIMA	P	494	01/03/2014	82158	JESUS SORIA SANCHES	H	975	24/02/2014
108303	FRANCISCO JOSE VENANCIO	E	124	18/12/2014	71311	JOANA FERREIRA DA SILVA MARCHIONE	A2	1230	17/11/2014
119198	FRANCISCO MARINHO DE OLIVEIRA	Q	94	04/09/2014	119265	JOANA LETICIA CORREA	D	370	23/05/2014
116922	FRANCISCO MARTINS CUSTODIO	Q	587	16/09/2014	110766	JOANA LINO DE AGUIAR	A	774	23/06/2014
63128	FRANCISCO PEREIRA DA SILVA	B	687	30/11/2014	110937	JOANA MENDES BEDENTO	A	115	14/06/2014
109264	FRANCISCO PEREIRA DE SOUZA	D	539	02/06/2014	64301	JOANA OLIVEIRA CRUZ	B	141	25/02/2014
119212	FRANCISCO PEREIRA DE SOUZA	C	72	26/10/2014	102302	JOANA TUNIS BUENO DIAS	C1	342	09/10/2014
41475	FRANCISCO SIMAO DA SILVA	I	489	18/12/2014	116094	JOAO ALVES NOGUEIRA	Q	1081	19/09/2014
98922	FRANCISCO TAVARES DE SOUZA	Q	1088	20/09/2014	107742	JOAO AMAURI MIRANDA	A	1439	09/07/2014
74188	FRANCISCO VAZ DE AZEVEDO	Q	1156	15/07/2014	120741	JOAO ANTONIO DOS REIS FILHO	H	360	19/10/2014
118284	FRANCISCO XAVIER RAMOS	J	153	24/07/2014	61723	JOAO APARECIDO DE SOUZA	B	776	03/06/2014
116321	GABRIELA DE SOUZA QUEIROZ	K	96	16/08/2014	132740	JOAO ARAUJO DA SILVA - ERM	I	146	27/01/2014
117841	GABRIEL ANTONIO DE MARINS	I	204	30/01/2014	103572	JOAO BENEDITO DOS SANTOS	P	713	26/06/2014
111292	GABRIEL ANTONIO DE OLIVEIRA	A	93	18/06/2014	93572	JOAO CARLOS DO PRADO	B	893	06/12/2014
63790	GABRIEL AUGUSTO DE MATOS	B	490	06/05/2014	122860	JOAO CARLOS FERREIRA	D	320	12/12/2014
30824	GABRIEL RODRIGUES FAO	H	319	26/11/2014	101704	JOAO DA ASCENCAO PESTANA	G	408	18/01/2014
123826	GASPAR MENOSI NETO	D	393	13/12/2014	80784	JOAO DE ASSIS	I	166	22/01/2014
23706	GAUDENCIA MARIA DA CONCEICAO	E	56	22/11/2014	118319	JOAO DE OLIVEIRA	J	272	28/07/2014
9870	GECILDA DO CARMO OLIVEIRA	B	610	19/08/2014	98026	JOAO DIAS DOMINGUES	B	504	30/09/2014

70258	JOAO MOREIRA	A	492	09/09/2014	63656	JUSTO DOS SANTOS	B	78	18/04/2014
120250	JOAO PEDRO AZEVEDO LUCENA SILVA	I	65	22/01/2014	82456	JUVELINA DE ALMEIDA BARROS	H	946	29/01/2014
116862	JOAO ROBERTO	H	959	24/10/2014	102905	JUVENAL ALEXANDRINO DE FREITAS	J	197	24/07/2014
71639	JOAO ROBERTO MARQUES	A	574	05/08/2014	98656	JUVITA DA SILVA ALVES	A	487	29/03/2014
119218	JOAO RODRIGUES	K	15	09/08/2014	119460	KAINA AUGUSTO CARDOSO	T	323	10/10/2014
117594	JOAO TEIXEIRA DE LIRA	J	358	03/08/2014	109009	KATIA DOS SANTOS NUNES	F	434	09/11/2014
119327	JOAO VENERANDO	N	3	25/06/2014	124335	KAUAN SILVA DOS SANTOS	J	140	23/07/2014
57943	JOAQUIM FRANCISCO DE CARVALHO	T	1	17/08/2014	115323	KAY LOPES	J	99	22/10/2014
95931	JORDELINA SENA DA SILVA	P	381	21/03/2014	118534	LACIMI PEREIRA DE OLIVEIRA	Q	476	24/09/2014
110424	JORGE PEDRO CARDOZO	A	969	28/06/2014	93204	LAERCIO DOS SANTOS	P	259	01/03/2014
117100	JOSE ABILIO DE ARAUJO GUIMARAES	N	1254	12/11/2014	71599	LAURA ALVES DE SOUZA	A	722	24/03/2014
50942	JOSE ALBANO DA CRUZ	O	908	07/11/2014	82922	LAURENTINO CHAVES DO AMARAL	I	533	15/02/2014
108174	JOSE ALFREDO RAMOS	D	125	09/04/2014	108374	LAZARA DE ARAUJO	M	29	08/11/2014
117907	JOSE AMARO AZEVEDO	J	307	31/07/2014	49888	LAZARA MARCONDES	N	373	12/05/2014
105322	JOSE ANDRADE DE LIMA	A	899	21/11/2014	63316	LEA DOS SANTOS	B	1083	31/12/2014
120068	JOSE ANTONIO DE MACEDO	C	155	28/10/2014	116480	LEANDRO CARDOSO DA SILVA	N	560	07/11/2014
108824	JOSE ANTONIO DE MORAIS FILHO	D	314	31/05/2014	116171	LEANDRO DA CONCEICAO MALAQUIAS	I	403	13/02/2014
108656	JOSE ANTONIO NEVES	D	285	18/05/2014	122311	LEANDRO GARCIA BARBOSA	O	416	28/09/2014
98378	JOSE APARECIDO DE OLIVEIRA	T	297	16/11/2014	116513	LEIA MARIA NOGUEIRA	K	163	23/08/2014
83658	JOSE APARECIDO DOS SANTOS	B	1232	15/02/2014	117413	LEONARDO SOARES DA SILVA	A	1407	05/12/2014
109463	JOSE APARECIDO FERREIRA	E	94	19/12/2014	104784	LEONCIO PINTO VILELA	A	984	25/05/2014
41317	JOSE APARECIDO MARTINS	I	721	22/04/2014	109888	LEONIDIO DE AGOSTINHO	Q	894	12/01/2014
86544	JOSE AUGUSTO DORNELLES	M	108	20/02/2014	118578	LIDIA DOS SANTOS PEREIRA	J	425	06/08/2014
81908	JOSE AUGUSTO SANTOS	I	528	14/02/2014	105319	LIDIA MARTINS CORREA	O	219	09/08/2014
56251	JOSE BELARMINO DOS SANTOS	C	157	12/12/2014	116175	LIDIO FRANCISCO CRUZ	J	399	05/08/2014
118543	JOSE BENEDICTO JANUARIO	J	38	16/07/2014	121516	LIDUINA MARIA DOS REIS	A	1448	08/07/2014
99484	JOSE BERNARDINO DA CUNHA IRMAO	A	1422	08/07/2014	119253	LILIAN NOGUEIRA MARTINS	Q	909	14/01/2014
100295	JOSE BERNARDINO DE ARAUJO	A	530	03/04/2014	117042	LINDALVA MARIA DA SILVA LIMA	O	1150	06/10/2014
62872	JOSE BERNARDINO GUIMARAES	B	1030	04/11/2014	117187	LINEU GOMES DE MORAES	P	608	25/11/2014
121293	JOSE BIBIANO SOBRINHO	L	197	19/12/2014	110387	LIOSINO ROSA DE JESUS	K	59	08/12/2014
76044	JOSE BONIFACIO DOS SANTOS	C	158	12/12/2014	119443	LOURDES BRANDO NARCHESANO	K	111	18/08/2014
109834	JOSE CARDOSO LIMA	A	889	23/11/2014	100666	LOURDES FATIMA ANTONIO	A	555	08/04/2014
59553	JOSE CARLOS COSTA FREITAS	B	871	10/06/2014	105243	LOURDES MARCONDES	A	762	08/05/2014
104839	JOSE CARLOS DA SILVA	A	713	28/04/2014	117133	LUCAS BATISTA DOS SANTOS	T	83	04/10/2014
53761	JOSE CARLOS DE FRANÇA	O	1292	16/11/2014	126282	LUCAS BEZERRA DA SILVA	H	442	20/10/2014
121278	JOSE CARLOS TROVO - E.R.M	A	273	05/03/2014	119231	LUCAS DA CUNHA CARANAIBA	K	265	01/09/2014
108033	JOSE CECILIO SEVERIANO	O	830	24/08/2014	114887	LUCIA CRUZ DOS SANTOS	D	6	19/03/2014
94251	JOSE CICERO RODRIGUES DA SILVA	P	435	18/04/2014	1839	LUCIANA DE MORAES	A	819	31/10/2014
115258	JOSE CIRINO SOBRINHO	I	461	14/02/2014	71865	LUCIANO DE SOUZA RODRIGUES	A	625	06/12/2014
116150	JOSE CONRADO NETO	I	508	22/02/2014	122105	LUCIANO JOSE DE LIMA	Q	1121	22/09/2014
116496	JOSE CRISTINO GAMA	Q	927	16/09/2014	116201	LUCIANO SILVA FILHO	T	179	08/10/2014
44229	JOSE DA ROCHA SILVA	M	54	07/06/2014	118728	LUCIMARA BARBOSA SILVA	I	327	06/02/2014
117888	JOSE DE SENA RIBEIRO	A	1163	02/07/2014	62856	LUCINEIA DE ALBUQUERQUE SOUZA	T	570	16/12/2014
118384	JOSE DOMINGOS CABELEIRO	Q	1102	27/11/2014	84898	LUDOVICO BETTINI	J	69	09/03/2014
105262	JOSE DOS SANTOS	A	689	23/04/2014	119694	LUISA OQUERIA DE JESUS DA SILVA	L	254	25/08/2014
116208	JOSE EDISON DA SILVA	Q	1110	21/09/2014	71923	LUIS SEBASTIAO DOS SANTOS	Q	310	04/02/2014
118150	JOSE EDSON DA SILVA	D	135	09/04/2014	109806	LUIZA DE GOES SANTOS	D	518	01/06/2014
95599	JOSE EUDES DOS SANTOS	P	125	22/02/2014	108677	LUIZ ALBERTO SANTOS SILVA	D	379	24/05/2014
29412	JOSE EUGENIO DE LIMA	H	480	09/05/2014	110056	LUIZA NAVARRO MANNA	J	190	24/07/2014
105662	JOSEFA ACASSIA ARAUJO DE MACEDO	A2	1097	17/09/2014	102882	LUIZ ANTONIO BOTELHO	C	61	06/12/2014
73238	JOSEFA ALVES DE LIMA	Q	333	13/05/2014	108674	LUIZ BARROS DA SILVA	J	329	27/10/2014
105414	JOSEFA COSTA DA SILVA	C1	116	07/10/2014	65156	LUIZ BASILIO DOS SANTOS	Q	409	24/02/2014
20893	JOSEFA FRANCISCA DA PENHA	B	924	05/09/2014	117773	LUIZ CARLOS VIDAL SANTOS	E	386	16/12/2014
118888	JOSEFA JESUINO ALMEIDA	J	85	20/07/2014	109492	LUIZ CODOGNOTTO	D	177	30/04/2014
109134	JOSEFA MARIA DA CONCEICAO DOS SANTOS	T	151	05/06/2014	122450	LUIZ DE CASTRO	C	490	30/10/2014
119147	JOSEFA MARIA GONCALVES	K	14	29/08/2014	42824	LUIZ FERREIRA DA SILVA	H	807	13/02/2014
117951	JOSEFA MOURA DA SILVA	I	240	30/01/2014	73044	LUIZ GODOI MOREIRA	C	46	12/12/2014
57304	JOSEFA RODRIGUES XAVIER	T	436	18/12/2014	116102	LUIZ GOMES	N	601	07/11/2014
45785	JOSE FELICIANO GOMES IRMAO	M	75	07/12/2014	122257	LUIZ MONTEIRO DA SILVA	Q	1107	27/11/2014
93852	JOSE FELIX DE SOUZA	P	334	06/03/2014	48747	LUIZ PIRES DE FREITAS +	N	829	07/12/2014
94894	JOSE FELIX DO NASCIMENTO	B	47	08/07/2014	35555	LUIZ SAMPAIO PADILHA	G	497	08/11/2014
118644	JOSE FERMINO DOS SANTOS	I	388	10/02/2014	119829	LUIZ SIMIAO DE SOUZA	Q	203	05/09/2014
118969	JOSE FERNANDES DE SOUZA	P	143	20/11/2014	108890	LUIZ VICENTIM	D	514	01/06/2014
108104	JOSE FERREIRA DA SILVA	A2	408	08/09/2014	69956	LUPERCIO DOS SANTOS SIMOES	A	529	28/12/2014
10728	JOSE FIGUEIREDO DA SILVA	A	1409	10/03/2014	102227	LUZIA APARECIDA OLIVEIRA	C1	94	02/10/2014
10070	JOSEFINA CESAR - ERM	A1	210	22/02/2014	118780	LUZIA INDALECIO VIEIRA	I	2	16/01/2014
96905	JOSE FRANCISCO DA SILVA	K	357	01/08/2014	118765	LUZIA MAGIOLINI DE CARVALHO	J	366	04/08/2014
118851	JOSE FRANCISCO GONCALVES DOS SANTOS	J	149	23/07/2014	119282	LUZIA RIBEIRO MUNIZ	Q	1006	18/09/2014
32088	JOSE GERMANO DA SILVA	H	613	03/09/2014	121717	MAGDALENA BAUER DA CRUZ	Q	536	13/09/2014
73010	JOSE GOMES DA NEVES	Q	491	10/06/2014	93804	MAGNOLIA LUZIA REIS	O	1140	21/03/2014
108399	JOSE HONORIO	D	293	19/05/2014	115084	MAIKON JOSE DE SOUZA	D	56	26/03/2014
119119	JOSE JOAQUIM DE LIMA	O	253	27/09/2014	100423	MALVINA XAVIER DE BIAGGE	L	360	06/11/2014
33438	JOSE JUVENAL ALVES TEIXEIRA	F	503	04/08/2014	119716	MANOEL AUGUSTO PEREIRA	H	108	07/06/2014
109847	JOSELITA SOUSA LESSA	T	393	06/06/2014	51789	MANOEL AVELINO PINHEIRO	Q	78	20/05/2014
94922	JOSE LUIZ SANTANA	P	261	01/03/2014	75256	MANOEL BATISTA	O	8	18/08/2014
118235	JOSE MACHADO DE SOUZA	K	259	29/08/2014	111307	MANOEL CARLOS RIBEIRO	N	173	10/07/2014
110456	JOSE MARCELINO DA SILVA FILHO	D	472	30/05/2014	119980	MANOEL DA FONSECA	N	471	07/11/2014
118886	JOSE MARQUES DE ANDRADE	J	58	18/07/2014	85105	MANOEL DIAS	I	480	07/02/2014
117175	JOSE MATHEUS	P	13	20/11/2014	41804	MANOEL EUGENIO DE LIMA	M	130	06/05/2014
119448	JOSE MEDEIROS	K	110	18/08/2014	111091	MANOEL FERREIRA MARINHO	D	153	17/04/2014
31392	JOSE MENDES DE LARA	H	30	14/08/2014	65604	MANOEL FIDELIS	A2	677	03/12/2014
120585	JOSE NABOR ALVES	I	443	14/02/2014	52326	MANOEL JOAO DE MORAIS	R	37	23/06/2014
83327	JOSE NILSON FERNANDES	J	267	05/05/2014	121010	MANOEL JORGE MELANDA	O	923	02/10/2014
62297	JOSE NOEL DA PAIXAO	B	238	28/12/2014	885	MANOEL LEANDRO SOBRINHO	C1	395	13/11/2014
116794	JOSE OLIMPIO PEREIRA DE JESUS	C	200	29/10/2014	11919	MANOEL LIMA JACOMO	D	432	21/12/2014
108284	JOSE PEREIRA DOS SANTOS	E	14	18/12/2014	96919	MANOEL LUIZ DA SILVA	P	349	15/06/2014
38096	JOSE PESTANA DE SOUZA	K	368	11/12/2014	57853	MANOEL MARTINS DA SILVA	A1	104	07/11/2014
122334	JOSEPHA DA COSTA CRAVEIRO	Q	212	06/09/2014	106444	MANOEL PEDRO FILHO	N	16	07/06/2014
110315	JOSEPHA NUNES VILANI	C	261	05/12/2014	119073	MANOEL RUBIO	K	104	17/08/2014
94586	JOSE PINTO CALIXTO	B	40	07/07/2014	54777	MANOEL SOARES DOS SANTOS	P	256	20/12/2014
118520	JOSE RICARDO DIONIZIO MENDES	I	303	31/01/2014	83623	MANOEL XAVIER DE OLIVEIRA	K	170	18/11/2014
116097	JOSE RICARDO DOS SANTOS	Q	174	28/11/2014	99085	MARAISE RODRIGUES DA SILVA DAMASCENO	T	290	09/10/2014
93640	JOSE RODRIGUES DA SILVA	P	844	30/06/2014	111086	MARCELO GRACIANO	A	49	13/06/2014
68751	JOSE SALUSTIANO FERREIRA	A	826	18/04/2014	117909	MARCELO NOGUEIRA	J	295	31/07/2014
10409	JOSE SAMPAIO COSTA	B	73	08/11/2014	114811	MARCELO SILVA	I	491	10/02/2014
133263	JOSE SANDRO SOARES	D	30	25/03/2014	70153	MARCIA FERREIRA DE ALMEIDA	A	1133	15/04/2014
84188	JOSE TEODORO DA SILVA	H	958	25/02/2014	105023	MARCIO DA SILVA	A	827	18/05/2014
117587	JOSE TOGNI	O	1014	04/10/2014	82763	MARCIO JUAN MORAES SALUSTIANO	I	693	28/02/2014
62559	JOSE VICENTE DA SILVA	T	564	09/02/2014	110271	MARCOS ANTONIO MACHADO	N	293	12/07/2014
96737	JOSE VICENTE GOIS	B	817	28/11/2014	81891	MARCOS ANTONIO MATHIAS DE ALMEIDA	I	54	15/01/2014
17839	JOSE VILANI	C	335	23/03/2014	73682	MARCOS NUNES DA SILVA	Q	995	21/05/2014
96957	JOSIAS JOSE DOS SANTOS	B	74	17/11/2014	106645	MARCOS ROBERTO DA SILVA	O	622	15/08/2014
114961	JOSUE ALVES DA SILVA	D	15	21/03/2014	110940	MARGARIDA DE AZEVEDO NOGUEIRA	A	921	15/06/2014
111142	JOSUE AUGUSTO DA SILVA	A	896	13/06/2014	97705	MARGARIDA ESTER DE FREITAS	B	875	07/12/2014
72784	JUAREZ BARBOSA DA SILVA	Q	436	27/04/2014	106193	MARGARIDA SERGINA	A	797	14/05/2014
102420	JUCEMAR PEREIRA DE LIMA	A2	1383	22/09/2014	69549	MARIA ADELINA ALFREDA	Q	949	09/05/2014
97883	JUDITE DIAS	A2	949	15/09/2014	100829	MARIA ALEXANDRINA DA SILVA	O	725	19/08/2014
116680	JUDITE PEREIRA DE OLIVEIRA	O	259	27/09/2014	59779	MARIA ALVES	T	25	20/11/2014
83841	JUDITH RODRIGUES DE ALMEIDA	I	133	20/01/2014	109976	MARIA ALVES DE ARAUJO	D	372	23/05/2014
97427	JULIA GONCALVES DE MACEDO	H	497	27/07/2014	108856	MARIA ALVES DE SOUZA	K	241	10/12/2014
122210	JULIANA TEIXEIRA DO NASCIMENTO	F	106	30/11/2014	118828	MARIA ALVES TRINDADE	K	65	28/11/2014
108010	JULIA PIEDADE DO PRADO LOPES	C1	363	10/10/2014	119274	MARIA ANGELICA DE JESUS SILVA	K	262	29/08/2014
24088	JULIO AMARO DA SILVA	D	479	03/06/2014	93717	MARIA ANGELICA REGO	P	262	01/03/2014
109453	JULIO CESAR PIMENTEL MENDES	A	957	23/11/2014	1				

72774	MARIA APARECIDA PINTO TAVEIRA	Q	223	16/11/2014	90023	NATIMORTO - ANA MARIA FRANCO KALAT	H	342	09/11/2014
107844	MARIA APARECIDA SILVA	D	545	13/12/2014	63774	NATIMORTO - EVA MARIA DE SOUZA	P	759	06/02/2014
108960	MARIA APARECIDA VERONI KLIMICHAQUE	D	423	25/05/2014	88703	NATIMORTO-GEORGIA DE AQUINO DOS SANTOS	R	18	15/04/2014
109273	MARIA APARECIDA COLANICA	A	1101	01/07/2014	93586	NATIMORTO - PATRICIA REGINA ANDRADE	J	420	10/06/2014
105147	MARIA APPARECIDA MALAQUIAS FLAUZINO	A	306	07/03/2014	109966	NATIMORTO - ROSELI BARBOZA DE OLIVEIRA	A	599	21/04/2014
121136	MARIA AUXILIADORA DA SILVA	L	270	20/12/2014	117371	NATIVIDADE DA CONCEICAO NICOLAU PEREIRA	N	1226	12/11/2014
74057	MARIA AUXILIADORA DE SOUZA	Q	997	25/05/2014	119376	NEIDE DE MORAIS DA SILVA	D	411	29/05/2014
45599	MARIA BATISTA	L	35	21/11/2014	66274	NELIDA MIRANDA DE ARAUJO	A2	24	26/01/2014
109408	MARIA BEZERRA PAIVA	D	382	24/05/2014	116277	NELSON DE AQUINO	Q	1135	23/09/2014
86471	MARIA BORGES DE LIMA	A2	1175	09/09/2014	43268	NELSON DE ASSIS	D	19	25/03/2014
1824	MARIA CARMELITA DANTAS	C1	307	04/11/2014	101181	NELSON MARTINS MEDEIROS	I	594	27/02/2014
119275	MARIA CONCEICAO DOS SANTOS REGHINI	J	126	21/07/2014	106116	NELSON PEDRO DE SOUZA	A	1367	04/07/2014
106968	MARIA DA CONCEICAO AZEVEDO	T	113	27/08/2014	108686	NESTOR GABRIEL DE SOUZA	A	227	15/06/2014
97124	MARIA DA CONCEICAO DE JESUS MENEZES	B	777	23/11/2014	122419	NEUSA APARECIDA VICENTE FAVALI	T	534	12/10/2014
116671	MARIA DA CONCEICAO NOGUEIRA ALVES	O	354	28/09/2014	120026	NEUZA SANTOS DE SANTANA	Q	528	13/09/2014
120957	MARIA DA PENHA SILVA	N	893	09/11/2014	109918	NEWTON JOSE RUIZ	D	375	24/05/2014
86458	MARIA DA PIEDADE	K	58	08/09/2014	107982	NEYDE MARTINS FERNANDES	O	1262	23/08/2014
108405	MARIA DAS DORES DA SILVA	D	307	21/05/2014	35950	NILO BATISTA XAVIER	F	466	21/01/2014
122052	MARIA DAS GRACAS SILVA ROZALINO	H	500	20/10/2014	72648	NILTON FRANCESCINI	Q	931	03/11/2014
101921	MARIA DE FATIMA DA SILVA	K	356	01/08/2014	72580	NILTON JOSE DA SILVA	Q	524	28/06/2014
117786	MARIA DE LOURDES DA FONSECA	G	456	08/12/2014	109582	NILZA MARIA DE JESUS LIMA	C	3	06/12/2014
99839	MARIA DE LOURDES DA SILVA	A	220	01/03/2014	95420	NIVALDO ACACIO LOPES	A1	5	02/03/2014
65933	MARIA DE LOURDES DE ARRUDA SIMOES	A2	914	16/11/2014	118316	NIVALDO CAVALCANTE DA SILVA	J	79	19/07/2014
110970	MARIA DE LOURDES DE MORAIS	D	315	31/05/2014	120338	NORIIHIRO TOYOSHIMA	Q	1149	23/09/2014
120261	MARIA DE LOURDES DOS ANJOS	I	671	10/03/2014	133070	NORIVAL MENDES DE MORAES - ERM	I	611	04/03/2014
121534	MARIA DE LOURDES GARCIA	Q	1103	21/09/2014	118792	NUNZIA MARIA COLAPIETRO	A	1144	01/07/2014
116397	MARIA DE LOURDES NASCIMENTO	Q	584	15/09/2014	119126	OCTAVIO FEITAL	I	97	24/01/2014
119919	MARIA DE LOURDES SILVA OLIVEIRA	F	479	03/12/2014	20855	OCTAVIO GREGORIM	D	316	02/11/2014
103979	MARIA DE MORAES SANTOS	C1	67	16/03/2014	110273	ODAIR REGINATO	A	647	22/06/2014
101115	MARIA DIONISIO MENDES	I	302	31/01/2014	116341	ODETE FERREIRA DE OLIVEIRA	K	63	11/08/2014
117531	MARIA DO CARMO BRANDAO	L	199	19/12/2014	72428	OLGA ALCAIDE DE ANTONIO	Q	958	13/05/2014
115375	MARIA DO CARMO DA SILVA PEREIRA	D	175	30/04/2014	119780	OLGA PANUCCI	D	1	16/03/2014
108942	MARIA DO CARMO GIROTTTO DINIZ	O	1281	23/11/2014	108226	OLGA ROMERA DOS SANTOS	A	1321	23/11/2014
118693	MARIA DO CARMO LOPES DE CARVALHO	I	92	25/01/2014	42032	OLIMPIA PINHEIRO PRUDENTE	K	323	01/09/2014
102125	MARIA DOMINGAS DOS SANTOS FELISBERTO	G	429	23/01/2014	61560	OLINDINA BEZERRA CATAO	B	617	18/05/2014
93376	MARIA DOMINGUES	P	67	14/02/2014	119492	ONDINA DE ABREU	F	287	01/12/2014
119915	MARIA DOS ANJOS SILVA	E	54	14/12/2014	54174	ONOFRE ALVES DE DEUS	C1	478	24/01/2014
76118	MARIA DO SOCORRO FERREIRA DOS SANTOS	C	170	14/12/2014	110683	ORLANDO DE SOUZA	A	823	24/06/2014
81975	MARIA DOS PASSOS NUNES DA SILVA	I	350	29/01/2014	47060	ORLANDO DUARTE CAVALCANTE	N	1031	24/04/2014
69706	MARIA DOS SANTOS	Q	471	28/11/2014	107156	ORLANDO GALHARDO	A	661	19/04/2014
108784	MARIA EDILIZETE FEITOSA	A	257	16/06/2014	116402	ORLANDO JOSE PORFIRIO JUNIOR	Q	910	14/01/2014
110024	MARIA ENEDINA DOS SANTOS SILVA	J	213	25/07/2014	59921	ORMINDO BONFIM SOUZA	P	759	06/02/2014
73575	MARIA FATIMA DE ABREU	Q	1213	17/10/2014	103623	OSMAR DA SILVA REGO	A	543	05/04/2014
62277	MARIA FERNANDES	B	639	17/05/2014	98021	OSMAR DO CARMO GOMES	B	807	25/11/2014
52559	MARIA FERREIRA DA SILVA	O	910	12/11/2014	119204	OSVALDO APARECIDO PADUIM	J	218	25/07/2014
116867	MARIA FERREIRA DOS SANTOS	T	79	04/10/2014	65238	OSVALDO DA PAZ OLIVEIRA	A2	1082	19/11/2014
61773	MARIA FRANCIELE DA SILVA	Q	1118	06/12/2014	121888	OSVALDO FIRMINO SOARES	D	292	11/12/2014
105644	MARIA FRANCISCA DE SOUZA	A	716	28/04/2014	116101	OSVALDO LOPES DOS SANTOS	T	186	08/10/2014
118575	MARIA GALINDO DA SILVA	T	50	08/10/2014	94898	OSVALDO VENANCIO	P	99	04/07/2014
118265	MARIA GOMES AVIZU	A	1152	02/07/2014	122402	OSVALDO PEREIRA MACIEL	A2	726	18/11/2014
108218	MARIA GRACIETE NASCIMENTO DE CARVALHO	A2	105	03/09/2014	106217	OTACIDIO PINTO DE GODOI	A	1107	13/06/2014
44351	MARIA HELENA MARIO	K	178	12/05/2014	70786	OTAVIANO GOMES CORREIA	A	363	02/01/2014
109658	MARIA IRACEMA GUEDES DE GOES	C	109	06/12/2014	61184	OTAVIO TRAJANO DOS SANTOS	B	1028	07/10/2014
62354	MARIA JOANA	B	968	17/09/2014	120814	OTILIA APARECIDA DOS SANTOS	T	415	13/10/2014
63495	MARIA JOSE DE OLIVEIRA RANCAN	B	721	28/02/2014	95313	OTILIA ANTONIO PETROLINI	P	315	03/03/2014
80667	MARIA JOSE FERREIRA DA CRUZ	J	223	18/04/2014	54443	OZIAS CIRIACO DE ALMEIDA	O	1204	08/11/2014
116566	MARIA JOSE FREIRE LEITE	I	401	11/02/2014	21077	PALMIRA PEREIRA MENDONCA	I	643	09/12/2014
49929	MARIA JOSE RODRIGUES SILVA	N	856	12/05/2014	96167	PASCHOA TOGNON STALIANO	P	278	11/05/2014
19380	MARIA JULIA DA ROCHA	D	134	07/06/2014	110687	PAULINA RODRIGUES	M	224	08/11/2014
104935	MARIA LIDIA DOS SANTOS	H	664	12/11/2014	71933	PAULINO DIONISIO	A	1458	23/02/2014
121833	MARIA LUCIA MALFATTO	A	717	28/04/2014	117346	PAULO ALVES	I	478	19/02/2014
76015	MARIA LUIZA DA SILVA	Q	921	29/04/2014	84004	PAULO CESAR DA SILVA	L	189	09/08/2014
119703	MARIA LUSCHI	T	405	13/10/2014	121769	PAULO HENRIQUE ALVES DE OLIVEIRA	A	1187	29/07/2014
108136	MARIA LUZIARIA DA SILVA	D	283	18/05/2014	117687	PAULO HYPOLITO FERNANDES	A2	325	29/11/2014
119189	MARIA LUZINETE BARRETO ARAUJO	I	665	06/03/2014	101743	PAULO VENCESLAU GRANDO	A	213	01/03/2014
119370	MARIA MENDES FERREIRA	H	453	20/10/2014	121165	PEDRINA AVILINO MAGALHAES SILVA	F	354	03/12/2014
118401	MARIANA DE CAMPOS CLARES	J	201	24/07/2014	104256	PEDRO CAVALHEIRO ROMEU	A	1293	02/07/2014
74474	MARIANA MARQUES DE CARVALHO	Q	1218	03/09/2014	25427	PEDRO DE ALMEIDA CHAGAS	T	488	28/10/2014
90960	MARIA NEILDE DOS SANTOS	B	788	23/11/2014	107901	PEDRO JOSE DE OLIVEIRA	A2	783	15/12/2014
23367	MARIA NOGUEIRA SOARES	B	625	15/05/2014	114441	PEDRO LEITE DA SILVA	I	492	19/02/2014
109219	MARIA PARENTE DE AGUIAR	A	1263	03/07/2014	119375	PEDRO LUIZ APARECIDO DA SILVA	T	355	10/10/2014
116920	MARIA PIMENTEL DE JESUS	N	890	09/11/2014	117013	PEDRO LUIZ NETO	T	638	18/10/2014
45167	MARIA RIBEIRO DE SOUZA	T	277	11/04/2014	109034	PEDRO NERES DOS SANTOS	D	271	16/05/2014
110977	MARIA RITA DE JESUS PAULA	I	345	07/02/2014	118599	PEDRO PROCOPIO DE LEMOS	J	416	06/08/2014
133611	MARIA RODRIGUES MALHARELLI	D	169	29/04/2014	87073	PEDRO SOUZA SANTOS	K	362	31/08/2014
100101	MARIA RODRIGUES MOREIRA	A2	1033	17/09/2014	111037	PEDRO VICENTE DOS SANTOS	K	8	07/08/2014
73246	MARIA ROSA ANDRADE	Q	1015	19/06/2014	63127	PERCILIA CANDIDA DE LIRA LIMA	B	856	06/05/2014
108589	MARIA SILVA LIMA	A2	1387	23/09/2014	15077	PLINIO ALVES DE LIMA	B	652	08/06/2014
118681	MARIA TER	Q	172	27/11/2014	116183	PRAXIS BENTO DA FONSECA	T	153	05/06/2014
3131	MARIA TERESA DE JESUS	C1	522	03/01/2014	94992	QUERUBINO BENIGNO GOMES	P	63	04/02/2014
120165	MARIA TEREZA MARCELINO	I	119	24/01/2014	117439	RAFAEL BARBOSA CARDOSO	T	287	09/10/2014
75458	MARIA TORRES DE LIMA LANGER	Q	199	18/11/2014	29014	RAFAEL LOPES DA COSTA	B	1297	10/05/2014
110152	MARIA VILANI TENORIO SILVA	C	24	06/12/2014	108319	RAIMUNDA NASCIMENTO CESAR	A	377	19/06/2014
110980	MARIDETE PEREIRA SANTIAGO	A	283	17/06/2014	108700	RAIMUNDO DE OLIVEIRA	D	455	29/05/2014
96633	MARIETTA DIAS DOS SANTOS	P	848	30/06/2014	101149	RAIMUNDO GERALDO CORREIA FERREIRA	A	217	01/03/2014
111844	MARILENE LOPES DA CRUZ - ERM	B	306	07/08/2014	90474	RAIMUNDO MARDOQUE PINTO ARAUJO	P	808	07/06/2014
93331	MARINA DE SOUZA ROBERTO	P	60	04/02/2014	118961	RAIMUNDO MARTINS DE JESUS	O	1203	06/10/2014
104078	MARINALVA GUEDES DOS SANTOS	G	475	25/01/2014	50708	RAIMUNDO VIANA DE FREITAS	P	24	24/07/2014
101376	MARINA MARIA DA SILVA	O	1184	22/08/2014	108715	RAPHAEL APARECIDO GOMES	T	133	07/06/2014
119838	MARINETE LEANDRO DOS SANTOS	I	591	26/02/2014	115394	RAPHAEL ARMANDO DA SILVA	I	123	08/02/2014
121528	MARINO DOS SANTOS	P	253	21/11/2014	103354	RAQUEL DE OLIVEIRA MORAES	B	122	19/07/2014
117444	MARIO CARDOZO VARJAO	E	234	14/12/2014	117442	RAUL MONTEIRO	O	1117	04/10/2014
121328	MARIO DE ALMEIDA	J	235	13/09/2014	106722	RAYMUNDO NONATO SOARES	C	493	15/12/2014
37883	MARIO JUCELINO DOS SANTOS	I	387	01/08/2014	119048	REGIALGUE PEREIRA DE OLIVEIRA	K	172	25/08/2014
133612	MARIO MALHARELLI	D	170	29/04/2014	83826	REGINA DA SILVA LIMA	I	48	16/01/2014
30661	MARIO UBRACI CAETANO	H	495	14/10/2014	72865	REGINALDO JOSE BARBOSA	A	974	21/01/2014
101032	MARISTELA DE FRANCA SILVA	A	1423	08/07/2014	107896	REINALDO VICENTE DOS SANTOS	M	51	08/11/2014
63877	MARISVALDA LOURDES RODRIGUES	A2	609	11/12/2014	82741	RENATO CESAR CASADO	I	191	23/01/2014
107439	MARLENE APARECIDA RIBEIRO	N	66	09/06/2014	121154	RENATO LUIZ CORREA	J	139	23/07/2014
110540	MARLENE BARBOSA SANTOS	J	167	22/10/2014	121424	RENATO PEREIRA LUCAS	O	512	29/09/2014
53418	MARTIN MARCHIONE	A2	1122	17/11/2014	92074	RENATO RIBEIRO PINTO	P	53	03/02/2014
106389	MARTINS CARDOSO	N	1272	01/08/2014	108214	RITA DE CASSIA DE OLIVEIRA	D	454	26/05/2014
109465	MATHEUS DE SOUSA MEIRA	A	1188	23/11/2014	62027	RITA JOVELINO BARREIRO	B	478	09/07/2014
105576	MATILDE PERPETUA LOPES	N	819	02/12/2014	69783	ROBERTO ANDRADE JUNIOR	A	1155	19/01/2014
41882	MATILDES MARIA DE ALMEIDA	N	682	14/05/2014	119090	ROBERTO CARLOS CONSTANTINO	G	23	04/12/2014
114106	MAURICIO QUIRINO RODRIGUES	A	1221	02/07/2014	62545	ROBERTO CARLOS DA SILVA	A	995	14/10/2014
83350	MAURILIO MATHEUS	I	202	24/01/2014	109530	ROBERTO GERSON DE MELO	A	1097	01/07/2014
71543	MAXIMINA DE CAMARGO SPIES	A	679	26/08/2014	95925	ROBERTO MARTINS DE OLIVEIRA	B	374	30/08/2014
18767	MAXIMINO RODRIGUES	C	524	17/11/2014	94984	ROBERT WAGNER FRANCO BOTELHO	B	150	25/07/2014
81242	MESSIAS FRANCISCO DE OLIVEIRA	I	438	23/02/2014	73269	ROBSON HEFKO	Q	1186	31/07/2014
111153	MIGUEL PASCUA	J	163	24/07/2014	96730	ROGERIO SORIANI	B	356	30/08/2014
110025	MILTON DO NASCIMENTO	I	558	23/02/2014	109702	ROSA BRASILEIANO DE OLIVEIRA	D	364	23/05/2014
111084	MIRACI GONCALVES DA SILVA	A	75	13/06/2014	61907	ROSALINA FERREIRA	B		

113304	ANTONIO DAVID DOS REIS	B	1138	18/01/2015	123487	CELI TERESINHA MIRANDA	A2	882	05/09/2015
120044	ANTONIO DE JESUS	O	731	05/05/2015	123452	CESAR JULIO FONTANA	P	199	21/11/2015
42255	ANTONIO DE OLIVEIRA SIMOES	I	323	08/11/2015	122646	CIBEL SOARES DOS SANTOS	Q	399	03/10/2015
56824	ANTONIO DE SOUSA	C1	4	08/12/2015	71463	CICERA BEZERRA DA SILVA	O	194	11/11/2015
123314	ANTONIO DOS SANTOS	K	313	03/12/2015	107540	CICERA PEREIRA GAMA BARBOSA	C	232	05/08/2015
121916	ANTONIO FERREIRA DA SILVA	O	375	16/04/2015	98106	CICERO FREIRE DA ROCHA	T	403	11/07/2015
43599	ANTONIO FERREIRA DOS SANTOS	N	123	07/01/2015	111537	CICERO JONAS RODRIGUES DOS SANTOS	Q	612	23/05/2015
120240	ANTONIO FRANCISCO SILVA	A2	128	18/06/2015	87911	CICERO LEANDRO DE CAMARGO	B	163	26/07/2015
99054	ANTONIO FRANCISCO TEIXEIRA	A1	134	01/11/2015	108445	CICERO LOPES DA SILVA	Q	638	06/06/2015
52017	ANTONIO ILLIPRONTI	O	674	07/05/2015	124459	CICERO MANOEL DOS SANTOS	A2	6	14/06/2015
88002	ANTONIO IZIDORO LIMA	L	286	05/03/2015	124818	CICERO MARCOS DE OLIVEIRA	Q	58	13/01/2015
120362	ANTONIO JAIR MENDES	N	772	02/03/2015	122309	CICERO PINHEIRO ALVES	O	218	09/04/2015
99351	ANTONIO JOSE DA SILVA	B	1301	07/02/2015	98184	CIRLENE PAULINO	A1	49	11/10/2015
31257	ANTONIO JOSE DE AQUINO	H	34	14/05/2015	120466	CIRO PINHEIRO DE OLIVEIRA	N	434	12/02/2015
85501	ANTONIO JOSE DOS SANTOS	O	417	04/12/2015	122555	CLARA LEONOR PASQUARELLI	N	207	01/02/2015
122981	ANTONIO LAURIANO ALVES	D	254	29/10/2015	111226	CLARICE BUENO DE OLIVEIRA	Q	123	19/01/2015
91053	ANTONIO LEO DA COSTA SOBRAL	T	359	12/07/2015	121816	CLARINDA MEIRA DA SILVA	N	896	07/03/2015
120642	ANTONIO LEODEGARIO DE LIMA	N	379	08/02/2015	85233	CLAUCIO GONCALVES DE AGUIAR	N	908	08/09/2015
107085	ANTONIO LOPES DA SILVA	C	412	29/08/2015	98857	CLAUDEMIR CARRASCOSA	T	208	11/04/2015
136265	ANTONIO MARIA	L	351	03/01/2015	95001	CLAUDIA INEZ DELGADO DOS REIS	B	1243	18/01/2015
112272	ANTONIO MENDES DE BRITO	Q	327	31/01/2015	122111	CLAUDINA DE ANDRADE PARRA	N	958	11/03/2015
53598	ANTONIO MUSSI	P	508	22/07/2015	125484	CLAUDIO DE OLIVEIRA MOLINA - E.R.M.	Q	1120	21/03/2015
121920	ANTONIO PAVANI	N	1088	20/03/2015	119929	CLAUDIO EVANGELISTA DOS SANTOS	R	79	14/01/2015
114897	ANTONIO PEDRO FILHO	C	265	16/08/2015	123637	CLAUDIO GARCIA GUIRA	Q	247	30/09/2015
73307	ANTONIO PEDROSA DOS SANTOS	D	194	24/08/2015	124237	CLAUDIO LINS ARAUJO	N	848	05/03/2015
4476	ANTONIO PEREIRA NASCIMENTO	C	495	07/04/2015	119621	CLAUDOMIRO MARCELINO DA CRUZ	C1	411	08/01/2015
66339	ANTONIO REDONDO	Q	636	17/04/2015	124596	CLAYTON MARTINS DE SOUZA	A2	591	28/06/2015
84514	ANTONIO RIBEIRO DA SILVA	N	77	01/06/2015	94985	CLEIDE ALVES DA SILVA	B	1381	01/03/2015
122293	ANTONIO RIBEIRO INACIO	N	153	25/01/2015	103428	CLEMENCIA MARIA DA SILVA - ERM	L	225	26/03/2015
61219	ANTONIO SERAVALLI	T	553	11/03/2015	136358	CLEMENTINA MARIA DE LOURDES	R	122	13/01/2015
123170	ANTONIO SERGIO DE OLIVEIRA	M	18	12/09/2015	112558	CLEUSA MARIA CHENALLI	A	55	13/10/2015
122099	ANTONIO TADEU CARDOSO DE MELLO	O	207	09/04/2015	121856	CLEUSA MARIA RUIZ CAMPOS	O	891	06/05/2015
41371	ANTONIO TIAGO DO NASCIMENTO	I	198	23/01/2015	100927	CLEZIARA TAVARES DE SALES	T	639	28/09/2015
98650	ANTONIO VIANA DOS PASSOS	D	131	02/12/2015	33304	CONCEICAO CANADINHO BRAZINHO	K	331	07/09/2015
47500	ANTONIO VIEIRA ALVES	N	1168	18/08/2015	74787	CONCETTA CASTALDI	Q	239	10/01/2015
123325	ANTONIO WALTER PEREIRA	M	113	17/09/2015	124438	CONTENTINHO LEMES DA SILVA	A2	73	16/06/2015
85050	APARECIDA ALVES DOS SANTOS FERNANDES	N	1250	07/10/2015	41557	CORALIA MASSILON	C1	525	09/04/2015
124069	APARECIDA ALVES NOGUEIRA	A	884	21/12/2015	64789	CORNELIO VEREDA DA SILVA	A2	178	17/12/2015
120842	APARECIDA DE FATIMA SILVA DOS SANTOS	O	236	10/04/2015	78440	CRELIA BARONI PRINCIPE	D	116	28/12/2015
86382	APARECIDA DE JESUS MARTINS	M	1	12/03/2015	123650	CRISTIANO SANTOS DA SILVA	A	909	21/12/2015
67459	APARECIDA DOROTHI JUBILEU ILLIPRONTI	A2	380	07/05/2015	75284	CRISTINA DE JESUS PAIS DUARTE	C	315	26/12/2015
123443	APARECIDA SILVA CARDOSO	E	336	18/11/2015	112073	CRISTINA INES FRANCISCO ALCANTARA	O	223	10/04/2015
76488	APARECIDO CELSO CIANCI DA SILVA	Q	737	27/06/2015	119509	CRISTINIANO MELO COSTA	N	671	24/02/2015
121159	APARECIDO RUBENS DE CAMARGO	O	710	05/05/2015	79378	CRISTOVALDO SANTOS DA PAIXAO	D	492	08/12/2015
112522	APARECIDO TORRES SILVA	H	33	06/12/2015	126039	DAMARES CORREIA GAVARDAO	M	67	15/05/2015
73039	APARECIDA CREMONEZI DOS REIS	D	188	21/11/2015	91791	DAMIANA ALVES DOS SANTOS	O	260	19/11/2015
125669	ARGEMIRO JOSE DA SILVA	L	41	13/07/2015	87280	DANIEL DOS SANTOS ARAUJO	L	300	09/03/2015
113856	ARIADINE ALCANTARA SIBORDE	F	19	19/12/2015	123694	DANIELE APARECIDA PAIVA DA SILVA	M	65	15/09/2015
122605	ARISTELA RAMALHO DA SILVA	H	371	07/12/2015	96438	DANIELE SIMONE PAZ DE LIRA SILVA	T	378	29/06/2015
76505	ARISTIDES NOVAES FERNANDES	D	24	19/07/2015	121207	DANIEL GONCALVES VARJAO	N	862	06/03/2015
17209	ARLINDO SOARES DA SILVA	B	1344	29/09/2015	120149	DANIEL MARTINEZ DE LIMA PEREIRA	M	66	08/01/2015
113037	ARMELINDA BATISTA FREIRE	E	88	10/11/2015	117173	DANIELY CAMARGO SILVA	O	1056	07/05/2015
98418	ARNALDO AUGUSTO PIEDADE	B	1128	16/01/2015	106084	DANILO DOS SANTOS LIMA	I	81	01/05/2015
89993	ARNALDO FILZOLA	N	823	01/09/2015	90988	DARCI FRANCISCO DE ALMEIDA	O	567	16/12/2015
120098	ARNALDO KOPCZYNSKI	C	122	15/05/2015	124379	DARCIONE MARLI DE ALMEIDA	M	227	22/09/2015
107533	ARNEZINA TEIXEIRA DOS SANTOS	O	305	13/04/2015	111829	DAURA MARIA DA SILVA	Q	116	20/01/2015
123283	AUGUSTO MONTEIRO SIMOES	A	144	13/10/2015	109643	DAVID VIEIRA DE BRITO	Q	776	09/07/2015
121228	AUGUSTO DE FREITAS REIS	A2	139	06/08/2015	121602	DEBORA ARAUJO DE SOUZA	A2	1006	05/09/2015
51580	AUGUSTO GUILHERME DEITJEN	O	340	03/10/2015	7088	DEBORA ELIZABETE CAPORAL	A	1339	24/11/2015
89768	AUGUSTO MORAIS DE SOUZA	O	102	22/10/2015	97310	DECIO LUIZ GABRIEL	T	407	11/07/2015
117049	AUGUSTO VENDITO	O	227	10/04/2015	122208	DEISE CRISTIANE DA SILVA	N	1045	15/03/2015
110800	AURELINA FRANCISCA DOS SANTOS	G	177	16/05/2015	122186	DENIS DE ALMEIDA SOUSA	N	421	12/02/2015
76269	AURINO GREGORIO DE ARAUJO	C	604	29/03/2015	98456	DEONILIA DE ROSA OLIVEIRA	B	1377	01/03/2015
105441	AVENOR RODRIGUES DUARTE	Q	940	27/02/2015	99435	DESCONHECIDO 0401/2002	F	142	21/11/2015
64912	BALDOINO JOSE FERREIRA	A2	1203	21/05/2015	85571	DESCONHECIDO 1208/98 (LENILSON)	O	478	11/12/2015
4462	BARTOLOMEU DA SILVA SANTOS	T	398	14/11/2015	123717	DESCONHECIDO N° 21/17/2008 - IML	T	461	29/11/2015
121566	BARTOLOMEU DE PAULA LEITE	O	485	20/04/2015	119553	DEVANIR BUOSI RIBEIRO	N	431	12/02/2015
123552	BASILIO JOSE DOS SANTOS	T	240	28/11/2015	124426	DIEGO ANICETO MENDONCA	L	349	24/08/2015
126643	BEATRIZ DE ALMEIDA ASSIS	C	98	15/05/2015	125596	DIEGO DE PAULA MONTEIRO - ERM	Q	1205	01/04/2015
120674	BEATRIZ PEREIRA DA SILVA LIMA	N	505	15/02/2015	126715	DILMA ALVES DO NASCIMENTO	M	37	12/09/2015
38915	BEATRIZ ROSA DE JESUS CAVALCANTI	M	63	23/03/2015	12001	DINALDO PEREIRA DA SILVA	C	543	11/12/2015
98834	BENEDICTA DA SILVA SANTOS	B	1173	20/01/2015	107786	DIOGENES DA SILVA MACEDO	T	363	27/10/2015
26855	BENEDICTO PEDRO DE MORAES	E	526	26/12/2015	123886	DIONEIA FERREIRA DE OLIVEIRA	F	264	19/12/2015
42503	BENEDITA LUIZ	O	279	22/09/2015	120764	DIVA RODRIGUES DE OLIVEIRA	A2	983	09/07/2015
18414	BENEDITA MELCHER	A	1339	24/11/2015	126118	DJANIRA LIMA DA SILVA	A2	733	02/09/2015
121150	BENEDITA RODRIGUES DE MORAES	N	129	24/01/2015	125734	DONZA PEREIRA DOS SANTOS	A2	196	08/08/2015
68585	BENEDITA SALES DOS SANTOS	A	712	30/03/2015	89148	DORALICE MACEDO DA COSTA	N	587	23/07/2015
123375	BENEDITA SEVERINA DOS SANTOS	T	416	29/11/2015	118356	DORALICE RIBEIRO CAMPOS	L	159	16/08/2015
67132	BENEDITA VENANCIO CARDOSO	A2	344	12/04/2015	121713	DORVALINO ELIAS BARBOSA	C	620	10/06/2015
59900	BENEDITO FELIX RODRIGUES	B	407	11/09/2015	119968	DOUGLAS DA SILVA VIEIRA	N	931	10/03/2015
80077	BENEDITO GUIMARAES	E	281	10/12/2015	124380	DOURIVAL ALVES DE NEGREIROS	C	400	30/05/2015
112229	BENEDITO JOAO ZANOTTI PENTEADO	O	338	09/07/2015	86709	DULCELINA LOPES FARIAS	L	88	09/02/2015
96520	BENEDITO JOSE DE FREITAS	A1	31	05/10/2015	107931	DURVAL FRANCA	T	409	27/10/2015
120844	BENEDITO LEME	A2	15	15/06/2015	80162	EDEMIR PEREIRA DA SILVA	E	31	30/12/2015
119949	BENEDITO NUNES SILVA	O	435	17/04/2015	89332	EDESIA VELAME CONCEICAO	N	58	28/05/2015
77909	BENILDO ANGELIN DE SIQUEIRA-DESCONHECIDO 1568-96	L	116	10/02/2015	108627	EDEVALDO SANCHES MARRICHI	Q	401	05/02/2015
125464	BERNADETE DE ASSIS CARRAMAO	A	847	17/10/2015	110441	EDIMAR FREITAS PIRES DA SILVA	Q	267	07/06/2015
20211	BERNARDINA DIAS DOS REIS	A	1382	06/01/2015	60091	EDISON LUIZ FACCIPIERI	T	484	02/12/2015
121437	BONIFACIO MASSAMITSU UTIYAMA	N	1040	15/03/2015	112705	EDIVALDO ALVES MOREIRA	N	436	12/02/2015
122370	BRAULIO GREGORIO DE SA	O	15	25/04/2015	90128	EDMILSON JOAO JUSTINO DA SILVA	N	659	29/07/2015
128496	BRENO SAMPAIO DA SILVA	C	322	27/05/2015	79478	EDMILSON JOSE GASPARD	E	292	05/12/2015
124154	CAETANO RODRIGUES CERQUEIRA	E	578	19/11/2015	50773	EDMIR GONCALVES 15/02/89	C1	145	13/03/2015
125046	CAMILA CAETANO ANDRADE	L	40	13/07/2015	74487	EDNUS ASCARI	Q	135	17/07/2015
66551	CAMILO JOSE NICOLAU	A2	69	09/11/2015	124424	EDSON CALDEIRA DA SILVA	C	483	01/06/2015
125030	CARLOS ALBERTO DA SILVA	A2	1320	10/09/2015	50248	EDSON SEVERINO GONCALVES	N	512	12/12/2015
72697	CARLOS ALBERTO SEPULVERA	D	186	01/11/2015	121357	EDUARDO CEZAR GUTERRES DO PRADO	O	1293	25/07/2015
120913	CARLOS ALVES	L	43	13/07/2015	121995	EDWIRGES MARIA DE JESUS NORDI	N	981	12/03/2015
124610	CARLOS FELIX PIRES	A2	280	25/06/2015	86895	EDY CARLOS SILVA DE SOUZA	N	204	23/06/2015
108635	CARLOS GONCALVES LEAL	H	63	07/11/2015	98536	EFIGENIA COELHO DE MIRANDA	T	206	07/05/2015
111889	CARLOS HENRIQUE ROSSI	Q	140	22/01/2015	122217	ELCINA FONSECA PALMEIRA DE LIMA	N	663	24/02/2015
119987	CARLOS JADER SILVA	N	154	29/01/2015	122980	ELIANA DO CARMO	D	129	25/10/2015
121271	CARLOS LOURIVAL DA SILVA	N	263	04/02/2015	128198	ELIANE RODRIGUES DA SILVA	N	683	03/12/2015
122133	CARLOS PINHEIRO	N	18	17/01/2015	120945	ELIAS DE ALMEIDA	N	941	10/03/2015
122667	CARLOS ROBERTO BARBOSA	Q	632	04/10/2015	67575	ELIEL ALVES DO NASCIMENTO	A2	890	17/09/2015
66870	CARLOS VEREDA DA SILVA	A2	1125	29/07/2015	85699	ELIETE DE JESUS PEREIRA	M	135	30/03/2015
124389	CARMELLA SANTIN MARCO ANTONIO	M	239	22/09/2015	121463	ELIETE MAXIMO MELCHOR	C	224	19/05/2015
118248	CARMEM CABRERA DE CAMARGO	N	1079	19/03/2015	123566	ELISA PEREIRA MONTE	M	212	21/09/2015
120693	CARMENDALVA MARIA PEREIRA	N	341	06/02/2015	121037	ELISEU BARBOSA DE SOUZA	N	1128	23/03/2015
122140	CARMEN RODRIGUES LEITAO	O	347	14/04/2015	124819	ELISEU MARCOS DE OLIVEIRA	Q	59	13/01/2015
71425	CAROLINA AZEVEDO DA SILVA	B	947	02/08/2015	89368	ELISIO DE OLIVEIRA DUARTE	L	144	11/02/2015
125496	CAROLINA DA SILVA	A2	383	14/08/2015	73836	ELISSE GOBBE DO NASCIMENTO	Q	691	06/12/2015
51213	CASSEMIRA MARIA DE JESUS	O	284	14/01/2015	110903	ELIZABETH DOS SANTOS	N	515	18/04/2015</

117467	ELZA SOARES DA SILVA	N	140	25/01/2015	76793	HELIO ALVES DA ROCHA	Q	670	02/05/2015
125977	ELZIRA DE ASSIS ALMEIDA	A2	897	27/07/2015	113559	HELIO JOSE DA SILVA MONTANHA	O	208	06/07/2015
79768	EMERSON CARLOS TOMAZ	Q	291	16/02/2015	58793	HENRIQUE DIOGO	P	36	02/10/2015
122371	EMIDIO MARIANO	N	727	27/02/2015	58934	HENRIQUE DIOGO DA SILVA	P	36	02/10/2015
121264	EMILIA BATISTA	O	90	04/04/2015	121616	HENRIQUE OLIVEIRA	O	212	09/04/2015
126698	EMILIA MARTINS GOMEZ	O	740	14/07/2015	78399	HERCILIO CASSIANO DA SILVA	Q	716	03/11/2015
108886	EMILIO CARRASCOZA	T	185	29/04/2015	123095	HERCILIO HIGINO SILVA	E	65	10/11/2015
66060	ENEDINA BENEDITA DOS SANTOS	A2	365	05/03/2015	97516	HERIBERTO DE JESUS	T	573	14/09/2015
97834	ENEDINO IZIDORIO DOS SANTOS	T	306	16/05/2015	89058	HERMES OBERDAN PEREIRA DIAS	N	340	03/07/2015
122510	ENEDINO PAES LINDIM	N	1067	17/03/2015	54718	HILARIO CESAR GONCALVES	O	1192	02/05/2015
116478	ENZO AUGUSTO VINTURA DE ARRUDA	Q	727	18/06/2015	66787	HILARIO DORTA OLIVEIRA	A2	1001	10/11/2015
123380	ERALDO ANDRELINO DA SILVA	D	535	07/11/2015	138209	HILARIO GONCALVES	A2	924	06/07/2015
124092	ERANI BARBOSA CARA	T	211	27/11/2015	85452	HILDA AZEVEDO	O	367	02/12/2015
110662	ERCIDIO JOSE DE MELO	Q	697	12/06/2015	86868	HILDA COLETA SOUZA	O	192	11/11/2015
120939	ERIK CARVALHO DE OLIVEIRA	N	1178	26/03/2015	97753	HILDELITA DE ANDRADE MONTEIRO	A2	976	28/07/2015
87271	ERLANDIO ALVES DOS SANTOS	L	215	24/02/2015	76171	HORI MUNIZ RODRIGUES	C	325	31/01/2015
136613	E.R.M - ADELINO VIEIRA FARIAS	N	376	07/02/2015	123130	IBERE RIBEIRO VILARIM	D	318	30/10/2015
53635	ERMESINDA ADELAIDE	O	993	10/11/2015	97836	IDALINA MARIA DE SOUZA	B	1178	22/01/2015
122584	ERNANDINA PEREIRA DOS SANTOS	Q	341	02/10/2015	78522	IGNACIO ELISBAO DOS SANTOS FILHO	M	33	18/03/2015
117109	ERNESTINA CARDOSO DOS SANTOS	O	576	28/04/2015	87292	IGNES DE OLIVEIRA FERREIRA	O	342	27/11/2015
85754	ERNESTINA NOGUEIRA MARTINS DOS SANTOS COSTA	M	205	11/05/2015	67524	IGNEZ MERINO	A2	896	19/05/2015
27865	ERNESTO MARRICHI	E	506	19/12/2015	47279	ILMEM COELHO	N	475	19/12/2015
119831	ESCOLASTICA PEREIRA DA SILVA	O	598	02/05/2015	33901	ILSA MARTINKOWITSH	F	325	18/07/2015
121864	ESTELITA GOMES DA SILVA PEREIRA	A2	1159	30/07/2015	120628	INACIA MARIA DE FREITAS	N	586	22/02/2015
117616	ESTHER DA BOA VENTURA	N	689	25/02/2015	70997	INACIO FERNADES PEREIRA	C	376	10/02/2015
88328	ETELVINA MADALENA MATOS	N	525	17/07/2015	78511	INEZ BARBOSA DE ARAUJO	D	223	24/11/2015
96810	EUTALIA DE JESUS CASTRO	D	521	12/12/2015	124116	IOLLANDA BERTOLLO RUFINO	A2	494	27/08/2015
90081	EVANDRO BRANDAO ALVES	N	755	18/08/2015	49897	IRACEMA ANDRADE DE MOURA	N	842	05/12/2015
119803	EVANILDO TORQUATO DOS SANTOS	O	1132	07/05/2015	86366	IRACY GALVAO DE ANDRADE SILVA	O	213	12/11/2015
124798	EVARISTO DA SILVA	N	1236	30/03/2015	120636	IRACY MARIA PEREIRA DOS SANTOS	N	1033	14/03/2015
120744	EVERALDO DA SILVA	O	261	11/04/2015	100997	IRENE MACHADO	T	457	11/08/2015
113418	EVERTON BALTHAZAR DA CRUZ	C	285	10/08/2015	121379	IRENE OLIVEIRA DA SILVA	A2	1194	30/07/2015
53519	EVERTON SILVEIRA COSTA	N	1001	15/02/2015	86993	IRENE SANT ANA DE ALBUQUERQUE	L	131	12/02/2015
124136	EXPEDITO ANTONIO DE ANDRADE	T	506	11/12/2015	63722	IRINEU GONCALVES	Q	482	22/08/2015
108903	EZEQUIEL BATISTA DE ANDRADE	H	466	21/10/2015	125567	IRINEU MANOEL FOGANHOLI	A2	495	28/08/2015
121399	FABIANA FERREIRA DE JESUS MOTTA	N	1146	24/03/2015	128144	ISABEL ELISA SANTOS	I	553	26/11/2015
125267	FABIO ILDEFONSO DA SILVA GONCALVES	A2	1165	09/09/2015	123996	ISABEL RIBEIRO DA SILVA SANTOS	K	285	02/12/2015
121525	FABIO NASCIMENTO DA SILVA	N	761	01/03/2015	122984	ISAIAS CANDIDO DA SILVA	H	370	07/12/2015
124928	FARLEI ASSUNCAO NOGUEIRA	A2	996	10/07/2015	100859	ISMAEL FABRICIO PEREIRA GOULART	T	368	21/06/2015
88448	FATIMA PEREIRA RAMOS	N	942	10/09/2015	125827	ITAMAR MACEDO SOBRAL	Q	210	29/09/2015
117573	FELISBELA SILVA SANTOS	R	109	15/01/2015	122926	IUNEBIS ASSIS BARBOSA	A2	933	07/09/2015
44200	FELIX APARECIDO DA CUNHA	I	212	06/04/2015	123614	IVALDO ALVES DE ASSIS	A	1413	20/10/2015
16769	FEODESIS JASINK	B	1308	12/04/2015	122291	IVANI GEMME	N	937	10/03/2015
116164	FERILES MAGRINI RODRIGUES	O	46	02/04/2015	122040	IVANILDE DE CAMPOS	N	179	30/01/2015
117117	FERMINO WAGNER LUIZ	O	300	13/04/2015	97982	IVETE DE OLIVEIRA	T	293	13/02/2015
120640	FERNANDA LUCILIA RAPOSO MASSA	N	298	06/02/2015	112974	IVONE GENESIA DE SANTANA	Q	985	09/03/2015
125740	FERNANDA PAULO DE SOUZA	A	245	13/10/2015	122636	IVONETE MARIA DA SILVA	E	205	15/11/2015
124343	FERNANDO JOSE DA SILVA	Q	1142	11/10/2015	31982	IZAURA FERREIRA DO CARMO	F	414	13/04/2015
62062	FIDELCINO DIONIZIO	B	958	19/09/2015	88993	IZAURA MARIA DA SILVA	N	75	02/06/2015
85104	FLAVIO FERREIRA DE AQUINO	N	953	15/09/2015	13457	IZOLINA ALEXANDRINA DA SILVA	T	397	14/11/2015
36201	FLAVIO PAVANELLO	G	43	02/11/2015	113654	JACI AZEVEDO ALVES	O	645	22/06/2015
71548	FLORINDA LINA SERAVALLI	A	1419	05/02/2015	123503	JACIRA DEBONI	K	328	04/12/2015
86166	FLORINDA MARANHA NEGRAO	J	279	16/06/2015	138967	JACYRA DE ARAUJO SILVA COSTA	M	16	11/09/2015
77099	FLORISVAL CABRAL DE BARROS	E	342	25/12/2015	77847	JAILTON OLIVEIRA DOS SANTOS	B	1410	10/05/2015
92441	FRANCENISCE ALVES DA SILVA	T	575	16/09/2015	124330	JAIR BARBOSA	A	1073	19/10/2015
120395	FRANCISCA BONIFACIO PEREIRA	N	1101	20/03/2015	123415	JAIR CANDIDO DE MELO	K	47	01/12/2015
123645	FRANCISCA FEITOSA DE SA	I	216	10/12/2015	97214	JAIR COSME DOS SANTOS	T	116	23/03/2015
102328	FRANCISCA GOMES DA SILVA	D	61	29/11/2015	47212	JAIR GOMES VIEIRA	N	474	12/01/2015
122299	FRANCISCA PEREIRA BORGES	O	1205	09/05/2015	121397	JAIRO CANDIDO	N	1120	22/03/2015
122717	FRANCISCA PEREIRA GILOR	Q	190	29/09/2015	120357	JAIRO LOPES DE SOUZA	N	688	25/02/2015
123054	FRANCISCA TOME DE FARIAS	Ci	547	18/12/2015	120861	JAIRO RAFAEL DA SILVA	C	391	28/05/2015
73856	FRANCISCO ALVES	Q	616	10/04/2015	94747	JAQUELINE KATIA DA SILVA	B	1070	11/01/2015
121478	FRANCISCO BENITES CORTEZ	N	910	08/03/2015	84393	JARDELINA OLYMPIA DE SOUZA	L	239	25/02/2015
122978	FRANCISCO COSTA SOBRINHO	E	38	10/11/2015	98028	JARME FARIA DE SOUZA	B	1239	29/01/2015
122684	FRANCISCO DE ASSIS DA SILVA SANTOS	E	9	08/11/2015	19547	JAYME FERNANDES	E	405	07/09/2015
85577	FRANCISCO DE ASSIS NOGUEIRA GOMES	O	449	10/12/2015	123412	JEFFERSON HENRIQUE PORTELA DE ARAUJO	E	246	16/11/2015
117274	FRANCISCO DENIVAL LUIZ SANTANA	C	248	20/05/2015	89753	JENNIFER CRISTINA MARGARIDA DA SILVA	O	124	23/10/2015
112872	FRANCISCO DE SOUZA CAMPOS	C	320	15/08/2015	123050	JEREMIAS GUTIERRES DA SILVA	I	391	12/12/2015
123439	FRANCISCO FERRARI DE CAMPOS	T	187	27/11/2015	114511	JESSICA BATISTA FREIRE	E	93	10/11/2015
122976	FRANCISCO JOSE DA SILVA	H	214	06/12/2015	82592	JESSICA DE JESUS ALMEIDA	A2	69	09/11/2015
118603	FRANCISCO LOPES RODRIGUES	N	95	22/01/2015	122363	JESUINA MARIA DE JESUS	O	104	04/04/2015
122462	FRANCISCO PEDRO DA SILVA	N	7	16/01/2015	121382	JOANA MARIA DA CONCEICAO	N	680	25/02/2015
48119	FRANCISCO PEREIRA DA SILVA	N	638	02/07/2015	79913	JOANNA DE AZEVEDO	E	379	25/12/2015
49553	FRANCISCO PEREIRA DA SILVA JUNIOR	N	638	02/07/2015	32337	JOANNA MARIA DA SILVA	G	481	13/08/2015
95318	FRANCISCO PINHEIRO DE AZEVEDO	B	1258	01/02/2015	63527	JOAO ALBERTO DE OLIVEIRA	B	892	10/06/2015
123393	FRANCISCO ROBERTO DA SILVA	N	1151	24/03/2015	117288	JOAO ALBINO DA SILVA FILHO	C	281	21/05/2015
126697	FRANCISCO ROBLES	O	733	14/07/2015	48387	JOAO ALEXANDRE DA SILVA	N	919	13/07/2015
113347	FRANCISCO RODRIGUES DE BRITTO	Q	719	15/06/2015	111057	JOAO ALVES BARROSO	T	486	10/04/2015
122851	FRANCISCO RODRIGUES DE OLIVEIRA	M	187	20/09/2015	62098	JOAO ALVES DOS SANTOS	B	1278	13/01/2015
37246	FRANCISCO SALES DOS SANTOS	I	428	09/10/2015	116902	JOAO BARBOSA MENDES	N	751	01/03/2015
120188	FRANCISCO SOARES BEZERRA	N	469	14/02/2015	84729	JOAO BARRETO	N	114	08/06/2015
122782	FRAUDISIA DO ESPIRITO SANTO	P	157	21/11/2015	121128	JOAO BATISTA STIVAL ENGELS	N	901	08/03/2015
115429	FREDERICO BUCHER - ERM	I	226	15/08/2015	91741	JOAO CARLOS CANTON	O	482	10/12/2015
114293	GABRIEL ALVES DE ARAUJO	E	364	10/01/2015	85278	JOAO CARLOS RODRIGUES	N	185	18/06/2015
120898	GABRIEL BRUNO	O	551	26/04/2015	116428	JOAO CLEMENTINO PRIMO	Ci	695	09/01/2015
79014	GALDINO JOSE DE CARVALHO	Q	232	04/04/2015	122993	JOAO DA SILVA FERREIRA	E	228	15/11/2015
113519	GASPARINO DIAS DA SILVA	P	407	04/10/2015	122203	JOAO DIAS RIBEIRO	A2	503	27/06/2015
123077	GENEROZA PEREIRA DA SILVA	Q	668	05/10/2015	87553	JOAO DOS SANTOS	M	167	05/05/2015
123698	GENESESO PEREIRA	E	241	16/11/2015	94743	JOAO EUDES FEITOSA PEREIRA	A1	155	07/11/2015
123705	GENESIO RAYMUNDO DA SILVA	K	314	10/12/2015	95651	JOAO FERREIRA DA SILVA	T	110	22/03/2015
122395	GENI BRAZ DE AQUINO	N	734	27/02/2015	95783	JOAO FERREIRA DE LIMA	B	1062	11/01/2015
122906	GEORGES AZAR NABHAN	M	299	29/09/2015	86899	JOAO FRANCISCO DE PADUA	Ci	595	20/05/2015
126352	GEORGINA DA SILVA DOS SANTOS	A	1480	24/10/2015	136359	JOAO FRANCISCO MARQUES	R	123	13/01/2015
60272	GERALDA MARIA DE FREITAS	B	104	04/01/2015	110160	JOAO GOMES DE OLIVEIRA	Q	394	10/02/2015
15313	GERALDA MARIA JESUS OLIVEIRA	A	988	20/07/2015	125778	JOAO JORGE RODRIGUES CESAR	A2	615	30/08/2015
78484	GERALDA PEREIRA	D	107	02/08/2015	124510	JOAO JOSE COELHO	M	110	05/10/2015
120816	GERALDA SABARA BARBOSA	A2	684	29/06/2015	54190	JOAO JOSE DE AQUINO	O	1265	09/11/2015
95970	GERALDA SOARES BALBINO	T	518	31/08/2015	111374	JOAO JOSE DE SOUZA	Q	185	25/01/2015
47943	GERALDO DONEIDA	N	435	31/10/2015	104673	JOAO JOSE DOS SANTOS	T	508	30/08/2015
76548	GERALDO DOS SANTOS	D	274	10/09/2015	120248	JOAO LEANDRO DA SILVA NETTO	N	255	03/02/2015
116956	GERALDO NEGRI	N	1051	16/03/2015	52115	JOAO LOPES	O	887	12/08/2015
81595	GERMAMO SANTOS	M	124	30/03/2015	87782	JOAO LUIZ GOMES DA SILVA	L	344	12/03/2015
16748	GERONIMO JOSE TREVISOL	A	1056	09/11/2015	59576	JOAO MARCELINO	Q	542	22/03/2015
120252	GERSON BATISTA DE SOUSA	N	712	26/02/2015	104989	JOAO MESSIAS DA SILVA	Q	345	09/02/2015
85389	GESSICA CRISTINA FERREIRA	D	287	21/09/2015	125626	JOAO MIO - E.R.M. VINDO DO PICANCO	P	829	04/04/2015
120414	GIGLEDSON DOS SANTOS RIBEIRO	N	483	14/02/2015	87424	JOAO MOREIRA RAMOS	N	116	08/06/2015
123622	GILBERTO ALANDE	N	948	10/03/2015	114027	JOAO PERETA DA SILVA	C	190	04/08/2015
36863	GILBERTO DOS SANTOS	I	149	16/10/2015	77257	JOAO POMPILHO	Q	655	12/05/2015
120995	GILBERTO DOS SANTOS OLIVEIRA	N	575	20/02/2015	90466	JOAO RAIMUNDO DE ARAUJO	N	828	02/09/2015
120909	GILBERTO VEIGA LIMA	N	1121	22/03/2015	124061	JOAO RIBEIRO FERREIRA	E	170	14/11/2015
31162	GILDEMAR RODRIGUES DE SOUZA	G	78	02/12/2015	66519	JOAO ROBERTO PAES	A2	347	26/10/2015
80007	GILMAR SOUZA DIAS	E	377	17/12/2015	95634	JOAO SEBASTIAO DOS SANTOS	T	606	22/09/2015
120193	GILSON DE OLIVEIRA	O	569	28/04/2015	46991	JOAO SOARES DOS			

10760	JOAQUIM VENANCIO DO NASCIMENTO	C	299	09/04/2015	65509	LAURINDO ROSADO PEDRA	A2	1028	21/07/2015
117727	JOB BATISTA DOS SANTOS	N	143	25/01/2015	126619	LAURYEN INOCENCIO FREITAS	M	259	23/09/2015
38951	JOEL FRANCISCO DA COSTA	J	243	09/10/2015	123497	LAZARA SIQUEIRA	E	303	17/11/2015
79445	JONAS CARNEIRO	E	144	26/11/2015	58690	LAZARO ALVES	T	342	27/10/2015
126725	JONATHAM JORGE DA PAIXAO	Q	182	28/09/2015	124593	LAZARO BORSARI	A2	119	18/06/2015
113955	JONATHAN SOARES DE OLIVEIRA	C	373	25/08/2015	122254	LENICE BATISTA DA SILVA	O	875	06/05/2015
63380	JORGE CORREIA PEREIRA	B	1065	12/12/2015	117159	LENILDO RODRIGUES PEREIRA	O	961	06/05/2015
87685	JORGE LUIZ DE LIMA	L	32	03/02/2015	122731	LEONILDA DA SILVA VIDINHA	P	733	24/11/2015
121718	JORGE SOARES PEREIRA	O	464	19/04/2015	124176	LEONILDO GALINDO GONCALVES	P	607	01/12/2015
120786	JOSE AGLAIRTON GOMES	N	428	12/02/2015	119935	LEONOR MENDES DE SOUZA	O	395	16/04/2015
98231	JOSE AILTON DOS SANTOS	A1	232	17/11/2015	101842	LEONTINA ALVES LEAL	A1	86	20/10/2015
120575	JOSE AILZO CARDOZO	A2	646	29/06/2015	63430	LEONTINA FERREIRA DA CONCEICAO	A2	75	06/06/2015
112184	JOSE ALBERTO DE ALMEIDA	Q	303	01/06/2015	112530	LEVINA CYPRIANA DO NASCIMENTO DIONIZIO	C	438	12/09/2015
126360	JOSE ALCIDES CASAU	Q	712	14/06/2015	98684	LILIAN DE OLIVEIRA DUTRA GARCIA	T	489	22/08/2015
98776	JOSE ALTINO DE OLIVEIRA	T	93	20/03/2015	122531	LINDA ZAMBONINI	N	737	28/02/2015
98346	JOSE ALVES DE ALMEIDA	B	1244	30/01/2015	120103	LINDOMAR FERREIRA TOME	C1	440	10/01/2015
120320	JOSE ALVES FAGUNDES	N	791	03/03/2015	57545	LINO FERREIRA DE OLIVEIRA	A1	65	06/11/2015
112844	JOSE AMERICO MAGALHAES	O	592	02/05/2015	106339	LOURIVAL ANDRE DA SILVA	Q	738	07/07/2015
68390	JOSE ANTONIO DE LIMA	N	100	03/06/2015	122979	LOVINA MOREIRA	D	525	07/11/2015
78631	JOSE ANTONIO PAZINI	D	330	06/09/2015	124272	LUCAS MARTINHO SALGADO	Q	677	09/10/2015
9320	JOSE APARECIDO VAZ DE AZEVEDO	B	947	02/08/2015	121786	LUCELIA DA SILVA SALES	N	509	16/02/2015
65636	JOSE AUGUSTO DA SILVA	A2	335	30/12/2015	78579	LUCIANO DA SILVA CRUZ	E	164	27/11/2015
120187	JOSE AUGUSTO NOGUEIRA	C	479	01/06/2015	98711	LUCIANO HENRIQUE DE SOUZA	A1	94	20/10/2015
80451	JOSE BATISTA JORGE - ERM	A2	501	10/02/2015	122383	LUCIANO RODRIGUES DE MORAIS	L	102	20/07/2015
123914	JOSE BENEDITO DE MORAES	C1	323	16/12/2015	116985	LUCIA ROSA DE JESUS	O	25	01/04/2015
121398	JOSE BIGUETTI CALADO	A2	394	26/06/2015	110988	LUCIA TEOFILO DOMINGUES	C	32	18/07/2015
122150	JOSE BUENO DA SILVA	N	84	21/01/2015	121987	LUCINDA MARIA DA SILVA SANTOS	N	966	11/03/2015
91872	JOSE CANDIDO SANTOS	T	448	06/09/2015	87298	LUCIO GOMES DE SOUZA	N	329	03/07/2015
102373	JOSE CARLOS BATISTA	A1	245	17/11/2015	113136	LUIZ ANTONIO DELLAFINA	Q	1044	10/03/2015
77697	JOSE CARLOS CEZARETI	E	350	14/12/2015	90284	LUIZ ANTONIO LIBERATO	N	835	02/09/2015
79581	JOSE CARLOS DA SILVA	E	16	09/11/2015	35608	LUIZA PADILHA DA CRUZ	I	43	06/09/2015
121609	JOSE CARLOS DA SILVA NOBRE	N	1165	25/03/2015	111584	LUIZ CARLOS GONCALVES	N	456	20/04/2015
121503	JOSE CARLOS GAMBOA	N	988	13/03/2015	40324	LUIZ CARLOS MONTALVAO DA SILVA	L	154	13/10/2015
109758	JOSE CARLOS PINTO	Q	151	22/01/2015	122379	LUIZ CESAR ANTONIO	N	1030	14/03/2015
116284	JOSE CHAGURI	O	26	01/04/2015	52430	LUIZ CLAUDIO ARAUJO OLIVEIRA	N	1193	19/02/2015
120869	JOSE CLAUDIO DOS SANTOS	C	390	28/05/2015	126090	LUIZ DOS SANTOS	L	95	19/07/2015
121586	JOSE DALVINO DA SILVA	O	1228	12/05/2015	110802	LUIZ FAUSTO MENEZES	L	145	13/05/2015
123569	JOSE DE ALMEIDA PINA	T	267	28/11/2015	123541	LUIZ FERNANDO DA SILVA CRUZ	P	446	23/11/2015
121218	JOSE DE SOUZA SIMOES	L	178	16/08/2015	120321	LUIZ FERREIRA DE LIMA	A2	349	23/06/2015
121939	JOSE DIAS DE ARAUJO FILHO	A2	160	07/08/2015	111604	LUIZ JOSE DA SILVA FILHO	Q	1112	21/03/2015
73687	JOSE DIAS XAVIER	C	576	08/06/2015	121983	LUIZ LOPES DE SOUZA	K	266	11/05/2015
124006	JOSE EDILSON DA SILVA	D	414	03/11/2015	122850	LUIZ LOURENCI	T	31	25/11/2015
121625	JOSE ELIAS DE ARAUJO	O	456	19/04/2015	126800	LUIZ PINCERNO	Q	756	22/07/2015
121359	JOSE EUFRAZIO BARBOSA	C1	584	12/01/2015	120258	LUIZ RIBEIRO SOARES	O	522	24/04/2015
125284	JOSEFA BRITO DA SILVA	L	305	20/08/2015	122092	LUIZ RODRIGUES DA SILVA	O	400	17/04/2015
121390	JOSEFA DE SOUZA GONCALVES	O	130	05/04/2015	121924	LUIZ SABINO	O	442	18/04/2015
120631	JOSE FAGUNDES DE CASTRO	N	977	12/03/2015	17537	LUIZ TREVISOL	A	1054	09/11/2015
120973	JOSEFA LOURENCO DE OLIVEIRA	O	463	20/04/2015	85157	LUTERIO MARTINS	L	228	24/02/2015
124428	JOSEFA MARIA DA CONCEICAO	A2	397	04/07/2015	119681	LUZIA BRAGADO MEDINA	O	173	06/04/2015
74532	JOSEFA MARIA DA CONCEICAO	Q	652	25/04/2015	85505	LUZIA RAFAEL CABRAL CESARIO	L	9	29/01/2015
113545	JOSEFA MENDES BISPO	O	496	21/06/2015	120666	LUZIA RIBEIRO DA SILVA	O	842	25/04/2015
124985	JOSEFA MIGUEL DA SILVA	M	96	16/09/2015	125087	LUZIA SIMOES GRANELLA	A2	735	03/09/2015
101426	JOSEFA VIRTUOSA DE JESUS	A1	178	09/11/2015	122054	MADALENA ALVES DE QUEIROS	N	1127	23/03/2015
117201	JOSE FELIX DA SILVA	O	217	09/04/2015	120729	MAFALDA BELLINI CAMILO	N	1056	16/03/2015
96529	JOSE FERREIRA BRANDAO	T	128	27/03/2015	124357	MALVINA RODRIGUES VALERIO	L	202	17/08/2015
122913	JOSE FERREIRA DA SILVA	D	446	05/11/2015	75289	MANOEL ANTONIO DA SILVA	Q	236	06/01/2015
87145	JOSE FILHO DE OLIVEIRA	N	171	16/06/2015	120781	MANOEL CICERO DA SILVA	N	1154	23/03/2015
118467	JOSE FLORES	A2	907	06/09/2015	122018	MANOEL FELIX DE AZEVEDO	O	462	19/04/2015
119643	JOSE FRANCATO	N	532	17/02/2015	107747	MANOEL FELIX DOS SANTOS	C	223	05/08/2015
124652	JOSE FRANCISCO DA SILVA	C	326	22/07/2015	73201	MANOEL FRANCISCO DA SILVA	C	193	07/09/2015
86652	JOSE FRANCISCO DOS SANTOS	N	52	28/05/2015	121746	MANOELINHA DA SILVA TEMPORINI	O	1260	09/05/2015
123738	JOSE FRANCISCO LOPES	A	419	16/10/2015	121227	MANOELITO SOUZA FERREIRA	A2	950	07/07/2015
123367	JOSE GOMES DE LIMA	C1	504	18/12/2015	126017	MANOEL JOSE DA SILVA - E.R.M.	D	142	14/05/2015
123930	JOSE JOAQUIM DA COSTA NETO	A	1049	21/12/2015	77093	MANOEL JOSE SOBRINHO	Q	618	11/04/2015
120959	JOSE JOAQUIM DA COSTA NETO	N	811	04/03/2015	114332	MANOEL MESSIAS RODRIGUES DOS SANTOS	O	423	29/04/2015
60524	JOSE LEOPOLDINO DOS SANTOS	T	269	04/12/2015	87137	MANOEL PEREIRA OLIVEIRA	N	660	29/07/2015
119997	JOSE LIDENOR RODRIGUES	O	507	23/04/2015	77230	MANOEL RODRIGUES CARNEIRO	Q	699	31/05/2015
121076	JOSE LINDEBRANDO ALENCAR	N	490	15/02/2015	117019	MANOEL SOUZA REIS	O	401	05/01/2015
64676	JOSE LUIZ ALVES FERREIRA	A2	122	08/05/2015	123956	MANOEL TERTO FILHO	H	588	11/12/2015
120078	JOSE LUIZ CORREA	M	206	06/01/2015	121000	MANOEL TIMOTEO DOS SANTOS	N	603	22/02/2015
84644	JOSE LUIZ COSTA	M	7	14/03/2015	124759	MANUEL ANDRADE SANTOS	M	6	11/09/2015
79275	JOSE MANOEL DE OLIVEIRA	E	263	05/12/2015	123630	MANUEL CAETANO MONTEIRO	D	221	28/10/2015
123299	JOSE MARCOS ARAUJO	K	82	01/12/2015	100360	MAPSON DOUGLAS MEDEIROS	T	425	19/07/2015
12729	JOSE MARIA GONCALVES	A	1392	02/09/2015	125812	MARCELINO DE SOUZA - E.R.M	K	329	21/04/2015
47242	JOSEMAR OLIVEIRA SILVA	N	330	26/10/2015	100427	MARCELO ASSUMPCAO	Q	320	31/01/2015
121393	JOSE MATHEUS	O	550	24/04/2015	64255	MARCELO PLATINI	B	1327	25/08/2015
54277	JOSE MUNIZ DE SOUZA FILHO	O	1183	23/10/2015	126395	MARCIA MAXIMO TORRES	M	178	20/09/2015
118462	JOSE NASCIMENTO DOS SANTOS	A2	965	07/07/2015	121072	MARCIANO LOPES DA SILVA	N	510	16/02/2015
116323	JOSE NILSON SANTANA BARBOSA	O	293	12/04/2015	120602	MARCIO NUNES DA SILVA	C	217	18/05/2015
102654	JOSE OLIVEIRA DA SILVA	A2	541	28/06/2015	33770	MARCIO SOARES DO NASCIMENTO	H	141	05/05/2015
108160	JOSE ORLANDO FIRMINO	C	623	26/09/2015	122732	MARCO ANTONIO DE OLIVEIRA	A2	1087	08/09/2015
122398	JOSE PEREIRA CAVALCANTE	N	833	04/03/2015	123226	MARCO ANTONIO FRANK	A	1479	21/10/2015
65850	JOSE PEREIRA DA SILVA	A2	1232	21/12/2015	50381	MARCOS ANTONIO DE OLIVEIRA	N	104	03/06/2015
122658	JOSE PEREIRA DA SILVA	C	397	23/07/2015	121966	MARCOS BELLOMO PEREIRA	N	367	18/03/2015
123571	JOSE PEREIRA DE FREITAS FILHO	A2	928	07/09/2015	122602	MARCOS EDUARDO ISHIDA JUNIOR	M	99	16/09/2015
113697	JOSEPHA MARIA DE JESUS	A2	817	03/07/2015	121804	MARGARETH DE SOUZA OLIVEIRA SANTOS	N	1075	19/03/2015
122345	JOSE ROBERTO DOS SANTOS	N	973	11/03/2015	40999	MARGARIDA BEZERRA DE ARRUDA	L	92	25/11/2015
122949	JOSE ROBERTO MARCIANO	N	744	28/02/2015	91909	MARIA ADELAIDE SENA DE CARVALHO	T	9	09/03/2015
122943	JOSE SEVERO DOS SANTOS	P	431	23/11/2015	123551	MARIA ALVES BARBOSA NETO	M	117	17/09/2015
109741	JOSE SOUZA BRITO	Q	683	11/06/2015	86855	MARIA ALVES FANTASIA	T	478	21/08/2015
98181	JOSE VALDEIR VIEIRA ROCHA	T	235	24/04/2015	121980	MARIA ALVES FERREIRA	N	236	02/02/2015
82394	JOSIMAR PEREIRA DOS SANTOS JUNIOR	D	171	20/08/2015	118453	MARIA AMALIA GOMES SAMPAIO	Q	134	27/09/2015
119952	JOSINO CUSTODIO DA SILVA	O	321	14/04/2015	116900	MARIA ANTONIO	O	5	25/04/2015
112964	JOVELINA FERREIRA DE SOUSA	H	69	10/05/2015	98439	MARIA ANTONIO DE OLIVEIRA	A1	70	24/10/2015
112885	JOVINA SOARES	Q	1144	30/07/2015	109819	MARIA APARECIDA CALIONI CASTRO	D	461	17/05/2015
108726	JUAN DE DIOZ PEREZ PEREZ	C1	653	22/10/2015	124008	MARIA APARECIDA DE CAMPOS	O	123	05/04/2015
113546	JUARES CHAGAS DA SILVA	T	68	26/11/2015	120776	MARIA APARECIDA DE OLIVEIRA	N	1089	20/03/2015
85666	JUARES FERREIRA DE LIMA FILHO	N	228	25/06/2015	87637	MARIA APARECIDA DE OLIVEIRA	K	312	20/01/2015
124548	JULIA ARAUJO DOS SANTOS	C	38	12/05/2015	90007	MARIA APARECIDA HERNANDES CHAVES DE ASSIS	O	148	10/11/2015
120563	JULIA CONCEICAO SOARES	N	615	23/02/2015	88143	MARIA APARECIDA LEITE BALBUENA	N	1241	09/10/2015
102752	JULIANA SOARES GERALDO	C	552	08/11/2015	85412	MARIA APARECIDA LINARES	L	260	04/03/2015
118302	JULIANO DO NASCIMENTO PIZA	A2	54	25/07/2015	121051	MARIA APARECIDA MARCAL TEODORO	C	656	25/07/2015
122676	JULIETA BARROS DE FARIAS	I	627	13/12/2015	123979	MARIA APARECIDA PEREIRA ALLONSO	E	102	11/11/2015
78346	JULIETA GOMES FIDELIS	D	195	23/08/2015	122911	MARIA APARECIDA SANTOS DE SOUZA	F	537	20/12/2015
122423	JULIO ANTONIO ROSA	L	70	18/07/2015	121109	MARIA AUGUSTA	O	505	23/04/2015
122283	JULIO INACIO DE LIMA	N	982	12/03/2015	121700	MARIA AVERLINGIS	N	1197	27/03/2015
47149	JULIO PEREIRA	N	1013	11/02/2015	44031	MARIA BAPTISTA	N	521	27/03/2015
120010	JUREMA GONCALVES ALMEIDA	N	539	19/02/2015	40539	MARIA BENITES FERNANDES	L	353	22/07/2015
12459	JUVENAL TADEU ARRUDA	B	972	17/01/2015	61633	MARIA BENTA DA SILVA	B	262	24/07/2015
99164	JUVENAL TORQUATO ARRUDA	B	1292	08/02/2015	110406	MARIA CAETANA DA SILVA LIMA	Q	1209	01/04/2015
106182	KAIKY DERISIO MENDES	A2	19	13/12/2015	98572	MARIA CANUTA IZABEL	T	289	09/05/2015
123808	KATIA KEIKO SATO	T	209	27/11/2015	123786	MARIA CELESTE DA SILVA	C1	571	18/12/2015
125310	KAUAN RODRIGUES DE JESUS	C	506	02/06/2015	123578				

121582	MARIA DE JESUS SOUSA	N	1006	13/03/2015	111922	NATAL GARIBALDO SOPRAN	K	327	04/12/2015
123376	MARIA DE LOURDES BATISTA	C1	10	13/12/2015	78376	NATALIA BENTO NAZAREO	Q	445	16/05/2015
76106	MARIA DE LOURDES CYRINO	C	243	28/02/2015	85273	NATANAEL ALVES DA SILVA	N	402	10/07/2015
87373	MARIA DE LOURDES FERNANDES	N	261	09/10/2015	81374	NATIMORTO - ALVARA MARINA DOS SANTOS	A	1016	27/04/2015
122008	MARIA DE LOURDES FERREIRA BULFON	N	1087	19/03/2015	123915	NATIMORTO - EDILEUSA OLIVEIRA DE ARAUJO	O	626	04/05/2015
123712	MARIA DE LOURDES GODOI GOMES	D	184	26/10/2015	123506	NATIMORTO - JAQUELINE PEREIRA SOUZA	C	226	20/05/2015
120645	MARIA DE LOURDES GUILHERME	O	446	18/04/2015	81280	NATIMORTO - VILMA CANDIDO DE JESUS	Q	624	11/04/2015
121847	MARIA DE LOURDES SILVA DE ARAUNA	N	401	09/02/2015	121386	NELCINA FERREIRA OTAVIANO	N	584	21/02/2015
120280	MARIA DE LURDES OLIVEIRA GONZALES	O	277	11/04/2015	2166	NELSON OLIVEIRA SIMOES	A2	1297	08/11/2015
89532	MARIA DE MORAIS RODRIGUES	N	1263	08/10/2015	124205	NELSON ROSA DA SILVA	H	531	08/12/2015
119733	MARIA DE OLIVEIRA	R	114	15/01/2015	122627	NEUZA BARROSO BRAGA	F	340	19/12/2015
126733	MARIA DE SOUZA MOSCA	M	35	12/09/2015	79094	NICANOR CONSTANTINO	E	108	29/12/2015
122438	MARIA DO CARMO HESS PITTA	N	257	04/02/2015	85345	NILDA RODRIGUES PAULA	O	297	18/02/2015
90603	MARIA DO CARMO PIEDADE	L	265	04/03/2015	123880	NILDE HERCULANO COSTA DE JESUS	E	324	17/11/2015
48467	MARIA DO LIVRAMENTO ANDRADE	N	405	23/02/2015	108092	NILDO MOREIRA	Q	128	19/01/2015
123329	MARIA DO SOCORRO GONCALVES DA SILVA	Q	609	03/10/2015	90677	NILDO ROSENO DA SILVA	O	344	27/11/2015
101928	MARIA DOS PRAZERES SOUZA	A1	50	20/10/2015	122313	NILSE BARUFFI	A2	47	08/05/2015
65447	MARIA DOS SANTOS	A2	403	12/06/2015	123980	NILTON ANTONIO DE SOUZA	A	385	21/12/2015
105267	MARIA EDUARDA DE OLIVEIRA CORTEZ	B	1215	26/01/2015	125252	NIEMIA PIZANI DE CAMPOS	Q	961	28/02/2015
127745	MARIA EDUARDA GONCALO ARAUJO	O	459	19/04/2015	123762	NORBERTO CAMARGO	C1	321	16/12/2015
106009	MARIA ELVIRA MALDONADO	N	824	19/03/2015	123667	NORBERTO GASTAO	A	976	18/10/2015
63082	MARIA FELICIA DA SILVA	B	713	17/01/2015	111683	NORMA TOME SAMPAIO	P	101	02/10/2015
136374	MARIA FERREIRA RODRIGUES COUTINHO	S	70	15/01/2015	91063	OCIANO ULISSES BACURAU	O	365	02/12/2015
30848	MARIA FRANCISCA DE JESUS	G	337	23/01/2015	62343	ODAIR ANTONIO DE SOUZA	A	1046	28/12/2015
47219	MARIA GOMES DA SILVA	N	394	16/06/2015	111373	ODELIO RIBEIRO DE MENDONCA	Q	106	19/01/2015
112097	MARIA HELENA GOMES RIBEIRO	N	2	16/01/2015	122857	OLEZIA JOAO ANTONIO	P	321	22/11/2015
64024	MARIA HORTENCIA DE FARIA	A2	836	08/06/2015	37880	OLGA ANDRADE	I	621	06/12/2015
119939	MARIA ISABEL DOS SANTOS	C	432	31/05/2015	86181	OLIMPIA PEREIRA DE SOUZA	O	465	10/12/2015
98163	MARIA IZAUARA PITTA IGNACIO	B	1272	06/02/2015	47440	OLIMPIO FERREIRA PINTO	N	393	18/07/2015
78236	MARIA JASMELINA DA SILVA	E	147	26/11/2015	108811	OLIVIA DE GODOY NUNES	Q	440	09/02/2015
126667	MARIA JOAQUINA RODRIGUES MARTINKOWITSH	C	222	19/05/2015	65498	OLIVIA FERNANDES LUIZ	A2	464	12/01/2015
120659	MARIA JORGE BARBAIO	O	538	24/04/2015	123185	OLIVIO PAGANOTTO	F	79	19/12/2015
61621	MARIA JOSE CORDEIRO FIDELIS	B	695	11/05/2015	120113	ONDINA ANTUNES MENDES	O	919	06/05/2015
122083	MARIA JOSE DUPRAT	C	541	03/06/2015	112953	ONESTINO NONATO	Q	340	01/02/2015
121251	MARIA JOSEFA DOS SANTOS PARRA	N	1114	22/03/2015	99354	ONOFRA HERMENEGILDO MACHADO	T	236	23/04/2015
3695	MARIA JOSEFA GARCIA GUERREIRO	B	922	17/11/2015	122071	ONOFRE MUNIZ DE REZENDE	N	327	06/02/2015
98594	MARIA JOSE FERREIRA DA HORA	T	64	15/03/2015	121091	ORIDIO ROTTA ALTIERI	O	617	05/05/2015
116565	MARIA JOSE MAINARDES OLIVEIRA	N	520	17/02/2015	88108	ORIOSVALDO FERNANDES	N	432	14/07/2015
122758	MARIA JOSE PEREIRA DA SILVA	Q	676	05/10/2015	120651	ORLANDO BARBEIRO	N	1072	18/03/2015
120347	MARIA JOSE RAMOS	N	540	17/02/2015	122862	ORLANDO CECCHETTI	P	704	24/11/2015
123557	MARIA JOSE SANTOS	K	311	03/12/2015	124346	ORLANDO DOS SANTOS ANDRADE	H	764	10/12/2015
53955	MARIA LARA CAZAROTTI	P	214	09/11/2015	13296	ORLANDO EVANGELISTA	B	647	03/11/2015
48109	MARIA LINA DE SANTANA	N	1015	19/07/2015	123841	ORLANDO FERREIRA CANDIDO	A	462	16/10/2015
121041	MARIA LOREDO RODRIGUES DOS SANTOS	N	1068	18/03/2015	123891	ORLANDO SOARES	A	986	22/10/2015
119507	MARIA LUCILIA DE BARROS	N	390	08/02/2015	119611	ORLINDA ANTUNES DE SOUZA	N	266	05/02/2015
79606	MARIA LUIZA DE ARAUJO PIANCO	E	82	19/11/2015	76746	OSCAR BERNARDO DA SILVA	D	300	12/10/2015
125871	MARIA LUIZA FERREIRA	L	165	02/09/2015	76674	OSCARLINA SUDARIO LUZETTI	E	457	28/12/2015
121344	MARIA MARQUES	C	106	15/05/2015	138410	OSCAR PEREIRA DOS SANTOS - E.R.M	C	631	24/07/2015
123410	MARIA MARTA DE SOUSA OLIVEIRA	T	421	28/11/2015	117557	OSMAR FERREIRA DE AMORIM	S	87	15/01/2015
122441	MARIA MENDES LEITAO DA SILVA	O	329	14/04/2015	122458	OSMAR RIBEIRO SOARES	O	521	24/04/2015
57987	MARIA MONTEIRO DANTAS	R	36	30/01/2015	65027	OSMAR SERRANO PAREJO	A2	1207	15/12/2015
121561	MARIA MUSELLI KANG	N	1169	25/03/2015	91302	OSORIA BARBOSA	O	225	17/11/2015
87363	MARIANA MORAES DE PAULA	M	247	14/05/2015	107962	OSVALDO ROCHA DA SILVA	Q	110	25/01/2015
125295	MARIA NERICE BATISTA MAIA	L	295	20/08/2015	125108	OTACILIA GUEDES DA SILVA	M	9	11/09/2015
119959	MARIA NILZA PEREIRA MARQUES	N	238	03/02/2015	65478	OTAVIANO RODRIGUES DE MOURA	A2	1018	07/07/2015
116944	MARIA NOVAIS DA SILVA	M	64	05/01/2015	111460	OTAVIO DE SOUZA	Q	515	18/03/2015
79030	MARIA OLINDA JARDM RODRIGUES	E	396	19/12/2015	3086	OTTILIA DOS PASSOS	A2	1283	21/01/2015
116728	MARIA ONILDA FERREIRA	O	240	10/04/2015	86762	PALMYRA CAMPAGNA DA CRUZ	M	32	18/03/2015
116181	MARIA OZENI DE SOUSA	N	1080	19/03/2015	122331	PARTAB SINGH CARLOS	O	619	04/05/2015
85076	MARIA PEREIRA DA CUNHA	N	316	02/07/2015	20884	PATRICIA MARIA DA CONCEICAO	D	321	06/03/2015
89713	MARIA PRACA ARRUDA	N	1038	22/09/2015	124575	PAULINA MARIA VENTURINI DA SILVA	A2	194	22/06/2015
65582	MARIA REIS DOS SANTOS	A2	472	21/01/2015	21516	PAULO ALVES DA SILVA	B	928	04/11/2015
121441	MARIA RITA OLIVEIRA DOS ANJOS	N	775	02/03/2015	120926	PAULO REIS DA SILVA	N	888	07/03/2015
118205	MARIA RODRIGUES DA SILVA	A2	1060	08/09/2015	101362	PAULO ROBERTO ALVES	A1	188	10/11/2015
91069	MARIA RODRIGUES DOS SANTOS	O	331	26/11/2015	123951	PAULO ROGERIO MENEZES DE ALMEIDA	T	305	28/11/2015
121741	MARIA ROSA DE SOUZA	N	68	21/01/2015	98141	PAULO ROSSI NARCISO	A1	98	20/10/2015
121461	MARIA ROSALIA PAULA CINTRA	O	440	18/04/2015	108261	PAULO SERGIO ELOI DE ANDRADE	Q	81	17/01/2015
40669	MARIA SALETE DA SILVA	M	272	21/12/2015	117364	PEDRA APARECIDA RIBEIRO CAMPOS	O	432	26/04/2015
122399	MARIA TELES DE ARAUJO	N	404	09/02/2015	119878	PEDRO ALVES PEREIRA	N	111	23/01/2015
126764	MARIA TEREZA DE OLIVEIRA DE SOUSA	M	90	15/09/2015	74587	PEDRO BENEDITO REDICOPA	C	348	02/02/2015
57238	MARIA TEREZA SANTOS	P	795	19/03/2015	122304	PEDRO BORGES DA SILVA	L	180	17/08/2015
128145	MARIA TEREZINHA DE OLIVEIRA - E.R.M.	I	554	26/11/2015	80452	PEDRO CAETANO DE ARAUJO - ERM	A2	500	10/02/2015
74415	MARIA TRINDADE VAZ	C	606	10/03/2015	120266	PEDRO CERQUEIRA SILVA	D	198	17/05/2015
124507	MARIA VICENTE VELOSO	A2	629	29/06/2015	76870	PEDRO CRUZUELA NUNES	C	616	31/10/2015
120796	MARIA VISITADORA MARTINS DA SILVA	N	938	10/03/2015	121921	PEDRO DOS REIS	A2	1331	02/08/2015
11785	MARIA VITORIA DOS SANTOS	A	1004	15/05/2015	120787	PEDRO FACHIN	N	906	08/03/2015
125631	MARIA ZORAIDE VITOR ARAUJO	A2	1078	29/07/2015	76403	PEDRO FELIX VIEIRA	D	139	14/08/2015
116516	MARILENE ALVES DE OLIVEIRA NUNES	N	1098	20/03/2015	111401	PEDRO JOSE MAGALHAES	N	105	21/11/2015
121866	MARINA DOS SANTOS SILVA	A2	1243	13/08/2015	71135	PEDRO MENDES DE LIMA	A	376	04/03/2015
119728	MARINALVA BISPO DOS SANTOS	N	961	11/03/2015	121672	PEDRO MOYSES DE SOUZA PINTO	O	30	01/04/2015
114345	MARINALVA DAMIANA DE OLIVEIRA	Q	278	02/06/2015	109287	PEDRO TEODOMIRO DA CUNHA	Q	530	19/02/2015
120268	MARINALVA DE JESUS SILVA	A1	221	13/01/2015	122876	PERICLES DA SILVA SOARES	A	30	12/10/2015
36972	MARINA MARQUES OLIVEIRA SANTOS	I	150	11/10/2015	125828	PETERSON VINICIUS CONCEICAO NASCIMENTO	A2	470	27/08/2015
110328	MARINETE MARIA DA SILVA	N	985	24/01/2015	121721	PETRUCIO RUFINO DOS SANTOS	O	299	19/04/2015
120036	MARINETE RAMOS DA SILVA	N	652	11/02/2015	111253	PLACIDO DE ANDRADE	C	507	11/09/2015
121941	MARIO DE JESUS FILHO	C	323	25/05/2015	89527	PLINIO PEDRO DIONIZIO	N	1012	20/09/2015
121530	MARIO FERREIRA DA FONSECA	O	214	09/04/2015	126430	PURA LEIVA DE SIQUEIRA	A2	794	24/09/2015
124299	MARIO GOMES	A2	601	30/08/2015	124393	QUERUBINA ALVES BEZERRA	A2	61	16/06/2015
123222	MARIO MENDES RIBEIRO	K	307	02/12/2015	1851	QUIRINO DE ALMEIDA LADARIO	S	38	30/08/2015
120384	MARISA APARECIDA DE OLIVEIRA	N	1229	29/03/2015	93024	QUITERIA TERESA BARBOSA	T	244	25/04/2015
90200	MARIULDA MENDES DE LARA	N	794	21/08/2015	39649	RACHEL PIRES DE MORAIS	I	122	02/12/2015
117269	MARIZA XAVIER CARVALHO RUAS	N	61	20/01/2015	124399	RAFAEL BELMONT FERREIRA	C	646	24/07/2015
123844	MARIZETE DA SILVA SOUZA	E	64	10/11/2015	121184	RAFAEL DIAS GOMES	O	475	20/04/2015
122698	MARLENE SANTANA DE OLIVEIRA	Q	722	09/10/2015	124797	RAIMUNDO JOSE DE AMORIM	M	78	15/09/2015
123830	MARLI LUCAS DOS SANTOS SILVA	Q	263	01/10/2015	121167	RAIMUNDO LEANDRO DE LIMA	N	148	25/01/2015
122314	MATHEUS HENRIQUE CANTARINO	C	257	20/05/2015	95685	RAIMUNDO RODRIGUES AGUIAR	T	84	19/03/2015
122408	MAURA NUNES DE ALENCAR	N	530	17/02/2015	107195	RAIMUNDO SEVERIANO MONTENEGRO	Q	642	08/06/2015
3976	MAURI CARDOSO DOS SANTOS	C	336	15/07/2015	124402	RAMIRO BARBOSA DA SILVA	H	31	11/12/2015
54719	MAURILIO ARAUJO TEIXEIRA	O	1191	02/05/2015	111978	RANULFO TEIXEIRA FILHO	M	38	05/01/2015
126600	MAURO ALFREDO CALIXTO	L	318	01/09/2015	94309	RAPHAELA GALHAOTE SERRANO	A2	1212	22/06/2015
84755	MAURO FERREIRA	L	298	08/03/2015	88479	RAPHAELA OLIVA	N	152	11/06/2015
94533	MAURO ROBERTO BARBIERI	T	108	22/03/2015	119667	RAQUEL CARVALHO MARIANO	C1	360	14/01/2015
124033	MAXIMO DANTAS	D	280	29/10/2015	119889	REGINALDO LOURENCO	N	26	19/01/2015
78519	MIGUEL CARDOSO DOS SANTOS	E	256	07/12/2015	119035	REGINALDO TADEU FIORAVANTE	N	8	16/01/2015
76309	MIGUEL GONCALVES DE CARVALHO	Q	734	26/06/2015	116990	REGINALDO VARELA DE OLIVEIRA	N	178	30/01/2015
105010	MIGUEL PEIXOTO	Q	468	11/02/2015	123361	RENATO RHETNER BARONE CORREA	P	150	20/11/2015
82812	MIKE MENDONCA LEITE	C	78	09/03/2015	123837	RENILDA TEREZA DE SALLES	K	318	04/12/2015
85549	MILENA APARECIDA RONCARI	J	279	16/06/2015	49508	RICARDO DE OLIVEIRA TRINDADE	N	103	03/06/2015
64687	MILTON BENEDITO ROBERTO DE FARIAS FILHO	A2	175	25/06/2015	111536	RICARDO RODRIGUES DOS SANTOS	Q	613	23/05/2015
121629	MILTON DE OLIVEIRA	N	1155	25/03/2015	124222	RICARDO THEODORO SERRA	M	118	18/09/2015
85949	MILTON SANTOS DE OLIVEIRA	N	299	01/07/2015	123822	RICHARD APARECIDO DE OLIVEIRA	M	43	14/09/2015
121656	MIRALVO MENDES DE OLIVEIRA	M	269	07/01/2015	50671	RITA ALVES DE LIMA	O	388	04/06/2015
116147	MOACIR DE OLIVEIRA								

66559	ROSA ALVARENGA DOS SANTOS	A2	1313	15/12/2015	126930	ADALBERTO NUNES NOGUEIRA	I	228	16/06/2016
116512	ROSALINA GONCALVES DA SILVA	O	915	06/05/2015	126040	ADAO MARQUES DANQUIMAIA	H	103	25/05/2016
94055	ROSALINA GONCALVES DE PAULA	T	270	07/05/2015	128156	ADAO MATHIAS DE ALMEIDA	N	231	12/10/2016
43365	ROSALINA MARIA BENEDICTA	N	1150	22/03/2015	101816	ADAUOT NERES DA CUNHA	A2	205	29/01/2016
111823	ROSELI MOLINA BARELA	Q	1182	29/03/2015	128765	ADEILDO NUNES DE OLIVEIRA	O	1129	19/02/2016
122991	ROSILENE GOMES DE OLIVEIRA	A	1001	26/10/2015	126737	ADELSON PINTO DA SILVA	Ci	251	13/03/2016
120237	RUBENS ALVES DE MORAES	N	40	20/01/2015	114278	ADELINA LOPES BATISTA	C	591	20/02/2016
117070	RUBENS DOS SANTOS PELINTRA	N	980	12/03/2015	82943	ADEMAR RODRIGUES DA SILVA (DESCONHECIDO 1997/2284)	Ci	95	26/07/2016
66774	RUFINO SILVERIO	A2	1163	16/11/2015	114590	ADEMILSON DOS REIS	G	514	03/08/2016
122256	SAMUEL JORDANES DOS SANTOS	I	674	13/12/2015	142893	ADEMIR ANTONIO SARAGOSSA - ERM	D	436	13/09/2016
111708	SARA ALMEIDA MARQUES	Q	590	21/02/2015	46627	ADILMA LIMA SANTANA	H	981	08/12/2016
121125	SATIKO NISHINO	N	1071	17/03/2015	103253	ADILSON DO CARMO BONFIM	P	93	20/09/2016
14605	SATUE KUBOTA	B	1276	29/10/2015	44497	ADILSON FERNANDES REIS	N	975	05/11/2016
98804	SEBASTIANA DA SILVA	T	59	15/03/2015	125486	ADRA DE OLIVEIRA SANTOS	L	18	23/09/2016
120988	SEBASTIANA DE SALLES MORETTI	N	412	10/02/2015	75869	ADRIANA MARIA DOS SANTOS	E	500	16/01/2016
78009	SEBASTIANA DO NASCIMENTO MARTINS	Q	709	19/06/2015	125537	ADRIANO MARCOS GONCALVES DE OLIVEIRA	I	26	15/06/2016
54284	SEBASTIAO AZEVEDO	P	799	23/11/2015	57767	ADSON APARECIDO GALDINO	Ci	704	24/08/2016
123224	SEBASTIAO DA COSTA MANSO	Q	76	27/09/2015	122823	AFFONSINA ABREU MOLON	Ci	265	14/03/2016
96799	SEBASTIAO ERNESTO DE OLIVEIRA	D	10	27/11/2015	33020	AGENOR TENORIO DOS ANJOS	F	548	15/07/2016
60068	SEBASTIAO FELIX TOLEDO	T	207	04/09/2015	67726	AGNALDO GOMES RIBEIRO	A2	1388	14/01/2016
48290	SEBASTIAO FLAVIO DA SILVA	O	318	07/11/2015	128677	ALAIDE RIBEIRO FURTADO	P	234	31/08/2016
116717	SEBASTIAO FRANCISCO DE ANDRADE	O	428	29/04/2015	64555	ALBERICIO CARLOS DE OLIVEIRA	A2	1323	14/01/2016
98046	SEBASTIAO JOSE DA SILVA	H	521	31/01/2015	44809	ALBERTO RODRIGUES NETTO	J	334	29/11/2016
123763	SEBASTIAO LUIZ TIAGUA	F	352	19/12/2015	65176	ALCEDINA LEOCADIA KNUPP	A2	361	10/05/2016
120675	SEBASTIAO OLIVEIRA DA SILVA	A2	708	30/06/2015	113544	ALCIDES ALEXANDRE FILHO	A	563	03/07/2016
121967	SEBASTIAO SIMAO	N	923	09/03/2015	118757	ALCIDES FRANCISCHINI	F	271	23/08/2016
76715	SERGIO CAVALCANTI DE MELO	D	524	07/11/2015	62373	ALCIDES GASPAR	A	1062	27/01/2016
137763	SERGIO GREGORIO	C	481	01/06/2015	100073	ALCIDES GASQUES PEREZ	R	67	28/10/2016
56881	SERGIO HENRIQUE DE OLIVEIRA	R	92	06/11/2015	126236	ALDEMAR RIBEIRO	Ci	352	22/03/2016
119440	SERGIO LUIZ BELLISSIMO DA SILVA	N	63	21/01/2015	80099	ALDO FERREIRA DA SILVA	Q	847	04/02/2016
117085	SEVERINA FERREIRA DA SILVA ALMEIDA	O	66	03/04/2015	130123	ALEJANDRO ENRIQUE CERVINO	A	937	08/11/2016
19470	SEVERINA MARQUES DA SILVA	B	569	10/07/2015	44934	ALEMARTINO CARDOSO DA SILVA	J	158	03/01/2016
116706	SEVERINO CORREIA DE LIMA	N	709	26/02/2015	114497	ALESSANDRA KUNIEDA GENTIL	H	100	01/09/2016
111219	SEVERINO DOMINGOS DA SILVA	Q	228	04/06/2015	112892	ALEXANDRA MISIUNAS	M	228	23/02/2016
71678	SEVERINO HONORIO PEREIRA	C	377	10/02/2015	113898	ALEXANDRE CORREA MAYNART	Ci	162	10/03/2016
101857	SEVERINO VIEIRA DE JESUS	A1	136	06/11/2015	102256	ALEXANDRE JOAQUIM PEREIRA DA PAZ	R	63	25/01/2016
79816	SIDNEI PEREIRA DOS SANTOS	E	92	14/12/2015	78760	ALEXANDRINA FRANCA DE JESUS	E	340	11/03/2016
111155	SIDNEY FELICIO CAVALHEIRO ROMEU	A	1508	10/09/2015	99876	ALEX CARDOSO NUNES	H	755	12/09/2016
117366	SILVANA FREITAS DE SOUZA	N	544	18/02/2015	113996	ALEXSANDRA DE SOUZA NOGUEIRA	H	758	13/10/2016
123199	SILVIO DE MATTOS SALDANHA	D	365	07/11/2015	76622	ALFREDO RAMOS	G	295	25/05/2016
89588	SILVIO LUIZ SERRANO PAREJO	N	1163	01/10/2015	126486	ALICE DIAS DE OLIVEIRA	H	86	24/05/2016
40082	SILVIO SIMOES SUTIL	I	313	23/04/2015	125775	ALICE DO NASCIMENTO ABINAJM	A2	1260	22/05/2016
128359	SINESIA RIBEIRO DE LIMA	L	129	15/12/2015	126474	ALICE EVANGELISTA DOS SANTOS	E	298	02/05/2016
113776	SINFOROSA MENDES DE LIMA	C	387	26/08/2015	12188	ALICE PEREIRA DIAS	C	394	02/11/2016
52396	SINVAL DE SOUZA	O	547	28/12/2015	113142	ALICE PIRES GONCALVES	F	409	15/08/2016
90078	SONIA APARECIDA ALVES DA SILVA	N	1082	24/09/2015	81869	ALINE SANTANA DOS SANTOS	F	49	11/01/2016
120800	SONIA MARIA DE LIMA FORTUNATO	N	970	11/03/2015	115008	ALMERINDA MARIA DUTRA	P	440	08/12/2016
69934	SOPHIA JUSTINA DE MACEDO	A	1016	27/04/2015	123491	ALMERINDA PEREIRA OZORIO	O	879	28/01/2016
103214	SOPHIA TAVARES ROCHA	T	72	16/03/2015	127092	ALMIRA LIMA DE SOUSA	O	1039	08/02/2016
120784	SUELI PEREIRA DOS SANTOS FERREL	N	248	03/02/2015	125524	ALMIRO JOSE DE CARVALHO	F	440	06/08/2016
92276	SUSUMU SANADA-ERM	C	385	13/02/2015	36691	ALTINA CARNEIRO DA SILVA	G	479	18/06/2016
109968	SUZILEY DE PAULA MOREIRA RODRIGUES	N	1000	26/04/2015	128194	ALVARO HORACIO DE OLIVEIRA	A	1316	11/11/2016
90991	TAKESHI AOYAMA	O	275	20/11/2015	141275	ALZIRA MARCELINO DA SILVA	E	140	22/04/2016
125881	TANIA MARI FELIPE EL GHORAYEB	Q	166	28/09/2015	96788	ALZIRA MARIA DE SOUZA	C	75	02/08/2016
46359	TARCISIO CHAGAS	N	80	04/12/2015	128047	ALZIRA VIEIRA DA ROCHA POSSO	G	425	21/07/2016
120660	TATIANA NASCIMENTO RAIMUNDO SILVA	N	1219	27/03/2015	122666	ALZIRA VILELA DE SOUZA	Ci	367	22/03/2016
95554	TEODORO BALDOINO DE OLIVEIRA	B	1331	15/02/2015	89702	AMABILE REZADORE SANTEJO	O	1226	28/05/2016
53219	TEOFILO JOSE	O	712	21/02/2015	125024	AMARO FERREIRA DO NASCIMENTO	F	33	10/08/2016
120891	TERCILIA DE FRANCA PATULO	C	208	18/05/2015	126382	AMELIA DA MOTTA GOI	N	1175	20/10/2016
124557	TERENCIO PEREIRA DOS SANTOS	C	295	21/05/2015	53569	AMELIA DE OLIVEIRA RIBEIRO	O	856	04/04/2016
112745	TERESINHA RAMALHO	N	1046	12/12/2015	117675	AMELIA RAVANHINI BERLANDI	A2	590	30/03/2016
33683	TEREZA DA SILVA PAULINO	T	9	09/03/2015	57792	AMELIA TIZUCO TSUTSUI	T	229	01/05/2016
124298	TEREZINHA DO ROSARIO DE OLIVEIRA MIGUEL	H	534	08/12/2015	70698	AMENAIDE SOARES BABOSA	A	725	17/11/2016
117607	TEREZINHA FERREIRA DA SILVA LIMA	N	156	28/01/2015	94208	AMERICA MARIA DA CONCEICAO	Ci	369	12/11/2016
121022	TEREZINHA ROSA DE OLIVEIRA	A1	37	13/01/2015	70749	AMPUTACAO - GENESIO OLIVEIRA	A2	751	21/02/2016
122762	TEREZINHA SILVA DE LIMA	Q	118	27/09/2015	129250	AMPUTACAO - LUIZ CARLOS DOS SANTOS	G	499	03/08/2016
19063	TERGINA VIRGULINA ALVES MOREIRA	A1	199	10/10/2015	67599	AMPUTACAO - OSHIRO ARAUJO	A	183	03/05/2016
90738	TERTULINO JOSE DE SOUZA	B	1334	22/02/2015	112594	ANA CACHALI DA SILVA	F	528	19/08/2016
59166	THAIS MARTINS LEITE	O	801	16/10/2015	101089	ANA CRISTINA DE BRITO SILVA	A2	655	10/04/2016
80586	THAMIRES MOREIRA CARNEIRO	I	718	10/05/2015	122594	ANA DOS SANTOS DE ALMEIDA	E	131	21/04/2016
43595	THEREZA PRADO DE SOUZA	K	234	02/09/2015	101794	ANA GOMES DE SOUZA	A2	604	30/03/2016
100765	THEREZA THEODORA COSI	T	422	17/07/2015	76867	ANAIR DE SOUZA PEDREUS	Q	891	13/02/2016
126768	TIARA JOSIANE DA SILVA	A	1487	22/10/2015	79488	ANA KOLOMENCONKOVAS CONRADO	G	162	04/05/2016
67100	TOMASIA ELISARI DA AMOR DIVINO	A2	1224	10/10/2015	56264	ANALIA MARIA DOS ANJOS	Ci	278	15/07/2016
120438	UBIRAJARA DE PAULA PEREIRA	A2	162	19/06/2015	101891	ANA MARIA DE LIMA	C	351	07/08/2016
58063	VALDECI JOAQUIM DA SILVA	T	399	04/12/2015	103211	ANA MARIA INOUE	H	423	30/05/2016
136279	VALDEMAR NUNES PATROCINIO	M	12	05/01/2015	15461	ANA MARIA NASCIMENTO	F	266	24/09/2016
106851	VALDEMAR VANDERLEY DE SOUZA	E	337	09/01/2015	71529	ANA MARIA URTADO ROMERO	A2	1368	25/06/2016
128146	VALDEMIRO ELISIO DA COSTA - E. R. M.	I	563	26/11/2015	79154	ANANIAS ANA DA CONCEICAO	E	493	05/04/2016
120232	VALDEMIRO MESSIAS DOS ANJOS	N	287	05/02/2015	130272	ANANIAS FERREIRA DO NASCIMENTO	N	461	14/10/2016
125685	VALDIR PAULINO ALMEIDA	Q	765	10/10/2015	69907	ANA OLIMPIA CORREIA GONCALVES	A	674	28/12/2016
98310	VALDOMIRO CORNELIO	B	1114	13/01/2015	113511	ANA PAULA MORAES DA SILVA	J	231	15/09/2016
114363	VALTER DA CONCEICAO	P	579	18/11/2015	94197	ANA RITA DE SOUZA	G	148	25/10/2016
124235	VALTER DE MATTOS	C	525	23/07/2015	113294	ANA ROSA DE LIMA	I	483	18/06/2016
122102	VANESSA KIMURA	N	527	17/02/2015	121146	ANA ROSA SILVA ALMEIDA	Ci	569	04/04/2016
88264	VANESSA ROZENDO DOS SANTOS	N	165	16/06/2015	125714	ANA TEODORA DA SILVA ALVES	Ci	54	09/05/2016
78836	VASCA GAURILOVAITE JACIUK	D	304	24/09/2015	79383	ANA THAINARA DE OLIVEIRA	Q	99	08/12/2016
120319	VERA LUCIA ALVIM	N	541	17/02/2015	128750	ANDERSON JOAQUIM DE SANTANA	F	26	26/11/2016
119759	VERONICA ROSA RODRIGUES	Ci	271	08/01/2015	125876	ANDERSON ROBERTO DOS SANTOS	P	3	28/08/2016
111644	VERONICE FERREIRA DE OLIVEIRA	Q	1126	21/03/2015	103579	ANDREA ROZA BATTAGGIA BUENO	I	258	04/12/2016
65725	VICENTINA BRAS DE OLIVEIRA	A2	27	01/12/2015	127358	ANDRE CASSIO DA SILVA	O	1208	17/02/2016
122608	VICTOR CAPOANO	A2	17	04/09/2015	81390	ANDRELINA SOUZA DA SILVA	G	412	12/06/2016
1726	VITORIA RAIMUNDA CANADINHO	B	654	08/09/2015	125683	ANDRE LUIS SANTANA	G	198	30/11/2016
122669	VITOR ROBERTO RIBEIRO	Q	253	01/10/2015	115176	ANDRE MARCELO GIMENI	I	282	17/06/2016
113735	VIVIANE BATISTA FREIRE	C	333	15/08/2015	126123	ANDRE RICARDO RUIZ	H	262	09/06/2016
32444	VLADIMIR MARCONDES PEREIRA	H	194	15/08/2015	69328	ANDRESA MARTINEZ DE FRETES	A	628	09/10/2016
106522	WALDEMAR ANTONIO SIMPLICIO	A2	600	28/06/2015	28895	ANESIO MARIANO	F	397	01/04/2016
59666	WALDEMAR CANDIDO OLIVEIRA	T	155	11/08/2015	125850	ANEZIA MARIA LOPES DOS SANTOS	A	970	09/11/2016
124285	WALDIR FEITOSA KILPP	E	169	14/11/2015	103377	ANGELA COELHO DE MATOS	I	407	11/12/2016
51365	WALDIR FROTSCHER	O	977	12/09/2015	122767	ANGELA CRISTINA MARRA MESQUITA	O	817	27/01/2016
90479	WALDOMIRO LUIZ	Q	659	11/08/2015	79282	ANGELICA DE SOUZA SILVA	F	53	21/02/2016
66033	WALTER SANTOS DE OLIVEIRA	A2	229	10/02/2015	127261	ANGELICA PEREIRA DA SILVA OLIVEIRA	O	987	03/02/2016
124452	WASHINGTON LUIZ CARLOS	A2	534	29/08/2015	126418	ANGELINA FRANQUINI DOS SANTOS	Ci	50	09/05/2016
124082	WELLINGTON CLAYTON PEREIRA DA SILVA	I	732	12/12/2015	123426	ANGELINA RODRIGUES GONCALVES	O	959	30/01/2016
87109	WILIAN MENDES FEITOSA	K	305	21/01/2015	101642	ANGELINO CARDOSO PINTO	O	117	27/02/2016
122736	WILLIAM BENVENUTI CALAZANS	A	1195	19/10/2015	111049	ANGELO DE MORAES	H	367	16/09/2016
124995	WILLIAMS APARECIDO MENDES VIEIRA	A2	1107	08/09/2015	126853	ANGELO MARCIO NEVES LANGA	A	91	22/06/2016
69027	WILSON BELLA	A	316	09/01/2015	124151	ANITA VECCHIETTI SANTORO	A1	161	14/01/2016
77626	YOSHINI SAITO	D	100	31/10/2015	95146	ANIVALDO LOPES	Ci	421	25/11/2016
17606	YUTAKAWADA	D	146	31/10/2015	67886	ANNA MARIA SCHIMIDT	A2	1162	17/02/2016
119256	ZAIDA DE JESUS	N	513	16/02/2015	49246	ANNA MARTINS RODRIGUES	O	894	14/06/2016
90658	ZILDA BARBOSA CARDEAL	O	533	15/12/2015</					

26348	ANTONIO ANGUOLOTTI	F	20	19/04/2016	128008	BENTO DUARTE	C	39	14/11/2016
93806	ANTONIO BRITO DA SILVA	C1	587	13/12/2016	91286	BENVINDA RODRIGUES DE MELO	O	1130	14/05/2016
104591	ANTONIO BUENO GONCALVES	H	85	27/08/2016	115459	BERNADETE NEVES SILVA	Q	771	12/12/2016
115922	ANTONIO BUENO GONCALVES	F	404	15/08/2016	128108	BRAZILISTA FERNANDES DE OLIVEIRA	G	529	03/12/2016
129798	ANTONIO CARLOS DE ANDRADE	F	366	05/08/2016	119472	BRIGIDA DOS SANTOS LEAL	M	161	25/10/2016
68953	ANTONIO CARLOS DE LIMA	A	394	08/11/2016	73474	BRUNA SPIRANO LEITE DA SILVA	H	315	09/10/2016
128069	ANTONIO CARLOS DE SOUZA	A	1346	12/11/2016	61752	BRUNO PASCOAL DONON	A2	706	17/01/2016
127251	ANTONIO CARLOS GUIMARAES MORATO	C1	122	01/03/2016	103151	CAIO AUGUSTO PARIZOTTO FERREIRA	A2	1131	06/07/2016
30820	ANTONIO CARLOS MOTTA DE ALMEIDA	F	493	23/01/2016	48683	CAMILA BENEDITO CANDIDO	L	325	21/12/2016
126207	ANTONIO CONSTANTINO	E	295	01/05/2016	68067	CARLOS ALBERTO BITENCOURT	A	653	24/11/2016
100574	ANTONIO CONSTANTINO DOS SANTOS	R	33	18/10/2016	116468	CARLOS ALBERTO CARRIAO	E	209	26/06/2016
84157	ANTONIO CURCI	G	269	21/05/2016	60747	CARLOS ALBERTO DOS SANTOS	R	24	29/10/2016
14850	ANTONIO CUSTODIO DE OLIVEIRA	H	864	04/11/2016	114269	CARLOS ALBERTO LOURENCO	F	282	23/08/2016
57240	ANTONIO DAMAZIO	C1	192	22/06/2016	67467	CARLOS ALBERTO MOTTA DE ALMEIDA	A2	1407	10/11/2016
125695	ANTONIO DA SILVA	A2	668	20/05/2016	82441	CARLOS CESAR TOLENTINO DA ROSA	E	242	18/12/2016
125904	ANTONIO DO Couto DEITADO	F	585	10/08/2016	128270	CARLOS EDUARDO PASCOALINO DE SOUZA	H	520	04/06/2016
100830	ANTONIO DONIZETI DA SILVA	H	196	20/08/2016	70723	CARLOS HENRIQUE SANTANA PLATINI	A2	1228	11/06/2016
83359	ANTONIO DOS SANTOS	H	444	19/11/2016	123445	CARLOS JOSE CARDOSO	C1	170	07/03/2016
64584	ANTONIO DOS SANTOS SILVA	A2	1332	07/01/2016	112701	CARLOS RIBEIRO MAGALHAES	D	427	27/06/2016
30399	ANTONIO FELIX DOS SANTOS	F	436	03/11/2016	126428	CARMELINDA FREITAS SILVA	A	288	24/06/2016
102747	ANTONIO FERNANDES	A2	327	16/02/2016	71156	CARMELITA MARIA DA SILVA	A	436	23/07/2016
128527	ANTONIO FERREIRA DOS SANTOS	F	457	07/08/2016	113904	CARMELITA MARIA DOS SANTOS	C1	448	28/03/2016
130329	ANTONIO FORNER RONCHI	Q	279	21/10/2016	126412	CARMEM DE SOUSA LIMA	H	606	07/06/2016
122547	ANTONIO FORTUNATO	O	1137	15/02/2016	129490	CARMEM OREFICE DO PRADO	A1	7	04/10/2016
98740	ANTONIO FRANCISCO DE OLIVEIRA	A2	333	21/02/2016	115094	CARMEM PEREIRA JESUS DE SOUZA	P	502	09/12/2016
125937	ANTONIO GOMES SANCHEZ	Q	1122	16/11/2016	114758	CARMEN VERGARA	G	212	30/05/2016
127235	ANTONIO HONORIO DE MORAIS FILHO	O	1212	17/02/2016	127733	CARMO BATISTA DOS SANTOS	C1	457	29/03/2016
70441	ANTONIO JOAQUIM GUINATO	A	439	27/07/2016	69916	CARMO RODRIGUES DE PAULA	A	645	28/11/2016
93184	ANTONIO JOAQUIM MORA	O	1207	26/05/2016	127923	CATARINA DURSO CARNEIRO	A	1003	11/11/2016
88605	ANTONIO JOSE DA SILVA	C1	174	30/08/2016	93854	CATHARINA SOFFI	N	409	14/10/2016
29896	ANTONIO LAMEU	G	263	28/08/2016	127971	CAUE FERNANDES DE SOUZA	A2	1074	26/08/2016
124950	ANTONIO LUIZ DE VASCONCELOS	F	76	11/08/2016	82098	CECILIA FELICIANA DA SILVA	B	1306	13/06/2016
82986	ANTONIO MANOEL MARTINS	H	703	03/12/2016	124875	CELIA MARIA DOS SANTOS MARTINS	G	72	14/07/2016
103494	ANTONIO MARCOS DE FARIAS FRANCISCO	A2	901	17/05/2016	125361	CELIA REGINA REZENDE	I	297	01/10/2016
125065	ANTONIO MARTINS DE ALMEIDA	E	177	05/09/2016	125960	CELINA DE CARVALHO	E	538	08/05/2016
128561	ANTONIO MIRANDA NETTO	G	491	22/07/2016	127147	CELINA VAZ DE LIMA	C1	386	24/03/2016
123291	ANTONIO MONTEIRO JACOB	O	349	11/01/2016	91891	CELSON GONCALVES	O	1131	14/05/2016
126248	ANTONIO MOREIRA DOS SANTOS	A	561	03/07/2016	112896	CELSON JOAO PIERRI	A	1088	27/08/2016
118664	ANTONIO NERI DE SOUZA	Q	784	12/12/2016	82874	CELSON VETTORE	H	583	25/11/2016
125152	ANTONIO NIVALDO ARAUJO	K	244	27/09/2016	124894	CICERO GERONIMO DA SILVA	E	154	05/09/2016
127401	ANTONIO NOGUEIRA	O	999	05/02/2016	70470	CICERO JOSE BARBOSA	A	552	31/08/2016
66678	ANTONIO NUNES JARIMBA	A2	1229	07/07/2016	128071	CLARA MARIA CONCEICAO DA SILVA	I	195	07/12/2016
119512	ANTONIO PAULO NASCIMENTO - ERM	P	255	19/09/2016	123744	CLADELIZ DE CAMARGO ALVES	R	30	22/01/2016
126073	ANTONIO PEDRO DOS SANTOS	A2	1236	21/05/2016	60670	CLAUDEMIRO MARIANO DE LIMA	S	81	17/10/2016
128029	ANTONIO PEREIRA	E	378	06/05/2016	128374	CLAUDIA APARECIDA DE SOUZA PEREIRA	A	1369	12/11/2016
59810	ANTONIO PEREZ	T	10	13/04/2016	99320	CLAUDIA REGINA VIANA COSTA	A2	282	09/02/2016
102898	ANTONIO PREZOTO	A2	1088	12/06/2016	64463	CLAUDIO DONIZETI ZAVATINI	A	1390	16/08/2016
69460	ANTONIO PULETTI	A	1403	13/06/2016	84119	CLAUDIO FERNANDES MENEZES	H	869	17/12/2016
124586	ANTONIO RODRIGUES DA SILVA	E	359	07/09/2016	41927	CLAUDIO RIBEIRO	J	164	07/09/2016
123272	ANTONIO RODRIGUES SOUSA	C1	149	10/03/2016	97181	CLAUDIORIPES HERRERA DA CONCEICAO	G	255	18/05/2016
114647	ANTONIO RUY SABINO	H	153	03/09/2016	69304	CLAUDIO SILVA RIBEIRO	A	399	18/06/2016
127594	ANTONIO SOARES DA SILVA	O	820	19/02/2016	113161	CLAUDIO VIEIRA DE SALES - (DESCONH. 2709/2005)	Q	850	29/12/2016
103849	ANTONIO SOARES DOS SANTOS	Q	861	19/07/2016	123731	CLEBERSON FELIX DA SILVA	O	70	09/01/2016
4983	ANTONIO SOARES PEREIRA	R	75	04/09/2016	94901	CLEIDE DIONISIO DE MORAES RAYMUNDO	C1	497	06/12/2016
118875	ANTONIO UZAN- ERM	A2	1293	20/07/2016	127869	CLEIDENICE ARAUJO DOS SANTOS	G	5	12/07/2016
87951	APARECIDA ALVES	O	1275	18/06/2016	546	CLEMENTE GARCIA	A2	1353	07/12/2016
13823	APARECIDA CAZAROTTI	C1	580	10/08/2016	81364	CLEMENTE PAIM DO CARMO	H	162	26/09/2016
114630	APARECIDA GOMES LOPES	H	348	14/09/2016	2288	CLEONICE PEREIRA DA SILVA	A1	142	16/08/2016
119530	APARECIDA JUSSARA FLORENTINO BAPTISTA - ERM	P	139	21/09/2016	116041	CLEUSA ANA DE OLIVEIRA	F	119	13/08/2016
91056	APARECIDA LIBONI DE MENEZES	O	737	08/02/2016	112808	CLOTILDE PONSE TARONI	H	636	06/10/2016
66589	APARECIDA RODRIGUES PIGNATARI	A2	407	03/04/2016	119021	CONCEICAO RIBEIRO BRUNO	C	174	03/08/2016
127977	APARECIDO GAMALIEL	I	662	14/12/2016	56926	CONCHETA MATRONI	C1	75	08/04/2016
122865	APARECIDO LOPES	O	659	13/01/2016	124168	COSME LUIZ SANTOS SILVA	O	1104	12/02/2016
122916	APARECIDO MARCONDES	A	723	04/11/2016	62725	CREUSA APARECIDA DE OLIVEIRA	B	70	03/05/2016
86324	APARECIDO RODRIGUES DE SOUZA	O	1002	13/04/2016	127765	CREUSA DOS SANTOS SILVA	O	1157	16/02/2016
112143	APARECIDO VALENCIO	F	432	15/08/2016	124171	CRISTINA GIMENEZ GIUDICE	O	758	24/01/2016
112898	APARECIDO WAGNER DA ROCHA	E	494	11/07/2016	29005	CYRILLO LOPES DA CUNHA	L	3	28/12/2016
126424	APPARECIDA GASPAROTTO QUINTILIANO	A	486	29/06/2016	100078	DALILA URSULINA GONDIM	H	746	10/09/2016
125469	APPARECIDA STRIANO DE MELLO	A	157	22/06/2016	130813	DALVA RAMOS DOS SANTOS	N	554	14/10/2016
129510	ARACY DO CARMO	G	402	20/07/2016	100712	DANIELA DA SILVA PIMENTEL	H	856	13/09/2016
127913	ARACY LADEIRA DE OLIVEIRA	A2	1180	26/08/2016	54405	DANIELA YUMI OSATO	O	1093	01/11/2016
115979	ARCEMIRO DE ALMEIDA	C1	455	23/07/2016	127911	DANIEL DOS SANTOS	A2	212	20/08/2016
16658	ARISTIDES CAETANO	B	1231	22/10/2016	122536	DANIEL GUSTAVO DOS SANTOS	F	13	26/07/2016
97175	ARISTIDES CORREIA DE OLIVEIRA	B	1115	07/08/2016	98597	DANIEL LEAL PEREIRA DA SILVA	A2	701	19/04/2016
104344	ARISTIDES GONCALVES NETO	H	853	19/09/2016	68418	DANIEL MARCELO CAZAROTTI	A	1278	10/08/2016
99945	ARISTOTELES GOMES DOS SANTOS	R	112	14/11/2016	125754	DANIEL RIBEIRO DE SOUZA	E	409	07/05/2016
124397	ARI TEIXEIRA DE CARVALHO	T	106	09/10/2016	114350	DANILO SOARES DE JESUS	E	35	16/04/2016
39686	ARLEY ZILMAR RIBEIRO	I	104	26/03/2016	113230	DANILO SOUZA SILVA	H	607	05/10/2016
126167	ARLINDA CLAUDINO DOS SANTOS	A	238	28/10/2016	112586	DANILO WASHINGTON DE SOUZA DAS NEVES	E	475	07/07/2016
124178	ARLINDO FELIPE DE SANTANA	O	715	23/01/2016	126130	DARCI GONCALVES ARDIGUEIRO	E	402	06/05/2016
126766	ARMINDA PEREIRA ANSELMO	C1	660	13/05/2016	112010	DARCI RIBEIRO MATIAS	A	1371	02/05/2016
115896	AROLDO ISMAEL SCALA	C1	530	22/07/2016	118548	DARIO JUSTINO ALVES	N	387	21/06/2016
125132	ARQUIMEDES BERTOCCI	A	1525	13/07/2016	126415	DAVID JOSE DO NASCIMENTO N° 1209/2009 IML	G	525	03/08/2016
100654	ATAIDE EXPEDITO DE SOUZA	H	512	30/08/2016	127935	DEBORA CAVALCANTE DE SOUZA	I	325	08/12/2016
114222	AUDALIO ESTEVAM DA SILVA	A	392	17/04/2016	75687	DECIO DONIZETE GARCIA - FICO K-04-41	A2	89	16/01/2016
125578	AUGUSTO DE FREITAS	F	171	12/08/2016	128165	DEILTON JOSE NOVAES	G	87	14/07/2016
128579	AUGUSTO DOS SANTOS FILHO	A	1471	16/11/2016	64229	DEIVID ALMEIDA DE CASTRO	B	274	05/05/2016
55620	AUGUSTO FERREIRA DOS SANTOS	P	436	03/05/2016	123315	DEIVID ROBERTO MAIA	C1	19	22/02/2016
39189	AUREA ROSA DE ALMEIDA	J	138	23/01/2016	58729	DEJAIR DE OLIVEIRA	T	67	29/08/2016
128801	AURELINA ROSA DE ANDRADE	G	369	27/07/2016	104387	DELCIDIO PEREIRA DOS SANTOS	I	394	10/12/2016
126851	AURENISE ALVES FERREIRA	H	243	01/10/2016	124166	DELICIO GONCALVES DE SOUZA	O	1032	06/02/2016
115902	AURESINA LOBO DE SOUZA	C	362	05/08/2016	123798	DELMIRA MARIA DA CONCEICAO	E	401	07/05/2016
116384	AURORA ALVES DOS SANTOS	I	575	14/12/2016	78566	DELORME CAETANA DE SOUZA	G	403	10/06/2016
109634	AURORA PRADO DE MORAES	A	258	20/04/2016	99486	DELZUITA LUCAS MOREIRA DE QUEIROZ	A2	1183	30/07/2016
128583	AUTA DOS SANTOS SANTIAGO	A	1186	11/11/2016	126848	DENNIS SILVA DE NOVAIS	A	1222	08/07/2016
127367	AVANI JOSEFA DA SILVA	O	1043	08/02/2016	125341	DEOLINDA FERNANDES DA SILVA	A2	222	19/05/2016
125717	AVELINO DE MATOS	F	329	04/08/2016	126550	DEOLINDA JOSEFA LEITE	H	802	11/06/2016
122847	BARTOLOMEU RAMOS DA SILVA	O	798	27/01/2016	63610	DESCONHECIDO 2091/92	A	1368	14/04/2016
102652	BEATRIZ DA PENHA CARVALHO	A2	1092	14/06/2016	128372	DEUSDEITH OSEAS DE AQUINO	N	634	17/12/2016
124996	BELMIRA FERREIRA	M	226	30/09/2016	126129	DIEGO ANTONIO MARTINS	A	388	27/06/2016
123850	BENEDICTA EMILIANO DE MACEDO	O	1126	14/02/2016	115649	DINARTE ANTONIO NOGUEIRA	E	556	12/07/2016
102140	BENEDICTA GUERRA DOS SANTOS	P	268	25/09/2016	60640	DIOLINDA LEITAO PIRONE	T	18	03/10/2016
94074	BENEDICTA PIRES TAVARES	C1	108	02/08/2016	127526	DIOMAR HERINGER	C1	134	09/03/2016
77248	BENEDICTA PORPHIRIA DE LIMA	E	522	18/01/2016	126083	DIONILIA FERREIRA DE OLIVEIRA	E	215	25/04/2016
125452	BENEDICTO FERREIRA	G	12	12/07/2016	3826	DIONIZIA MAXIMINIANO RIGUEIRA	R	75	04/09/2016
118598	BENEDICTO RIBEIRO - ERM	A2	1169	25/06/2016	113768	DIVA PAULO ARRAIS DE MORAES	O	76	24/11/2016
52277	BENEDICTO SILVEIRA DE FREITAS	O	113	26/12/2016	123538	DIVINA ROSA FERREIRA	O	899	29/01/2016
107875	BENEDITA BARBOSA DE OLIVEIRA RIBEIRO	I	234	07/12/2016	111129	DJALMA ALVES DA CUNHA	A2	871	23/03/2016
47328	BENEDITA DA SILVA	O	965	07/07/2016	90465	DOLORES SACRAMENTO DE OLIVEIRA	C1	55	05/07/2016
115241	BENEDITA GRACIANO CARPINTEIRO	A	1076	06/07/2016	129324	DOMICIO MARIANO SOBRINHO	N	1060	19/10/2016
36204	BENEDITO AFFONSO	J	178	16/03/2016	112204	DONISIA BARBOSA DE FREITAS	G	37	29/11/2016
113196	BENEDITO CAMILO DE OLIVEIRA	F	335	25/08/2016	122852	DORIVAL BORGES DOS SANTOS	J		

43521	ECY MARTINS DE CARVALHO	J	111	27/10/2016	120401	FRANCISCA DE OLIVEIRA LEAL	I	578	17/12/2016
118889	EDENILSON CARVALHO DE FARIA	F	285	24/08/2016	115708	FRANCISCA MARIA DA SILVA	H	179	04/09/2016
102560	EDESIO EMERSON FERREIRA	C	182	03/08/2016	123071	FRANCISCA MARIA DE JESUS	A	1243	07/01/2016
122570	EDGAR PEREIRA SANTIAGO	O	1072	10/02/2016	81914	FRANCISCA MARIA GOMES DE FRANCA	G	225	11/05/2016
34220	EDGAR VITOR DE CARVALHO	H	170	20/03/2016	127267	FRANCISCA MARIA GOMES DE MORAES	G	181	18/07/2016
117969	EDMILSON BARBOSA DA SILVA	H	209	19/09/2016	70703	FRANCISCO ALVARENGA DE PAULA	A	726	17/11/2016
125829	EDITE FLOR DA SILVA ADORNO	A2	786	29/08/2016	127118	FRANCISCO APRIGIO FORTUNATO	G	461	01/08/2016
124865	EDITE PEREIRA DA SILVA	A	315	24/06/2016	123041	FRANCISCO CARDOSO DA SILVA	O	57	08/01/2016
81103	EDITH ROSA JESUS DA SILVA	H	379	12/11/2016	123859	FRANCISCO DAS CHAGAS DE COUTO SANTOS	O	968	02/02/2016
90630	EDIVALDA BRAZ DE LIMA	O	1233	01/06/2016	98942	FRANCISCO DAS CHAGAS E SILVA	A2	117	22/01/2016
122890	EDIVALDO FERREIRA DA SILVA	J	319	16/01/2016	103566	FRANCISCO DE ANDRADE	H	892	14/09/2016
77561	EDIVAL ROSA SANTOS	H	9	15/08/2016	125583	FRANCISCO DE ASSIS GONCALVES	C	268	09/09/2016
125558	EDMIR CRUZ	E	315	03/05/2016	125388	FRANCISCO DE ASSIS HOLANDA DO NASCIMENTO	A2	1374	27/08/2016
126109	EDMUR PINHEIRO DE CAMARGO	F	201	19/07/2016	114725	FRANCISCO DE ASSIS LEAL	A1	91	09/03/2016
28897	EDNALVA FERREIRA SAMPÃO	G	488	05/07/2016	90338	FRANCISCO DE FREITAS	O	1235	02/06/2016
127452	EDORACI ROSALINDA LENCI GONCALVES	C1	412	27/03/2016	128549	FRANCISCO DE PAULA	C	399	18/11/2016
123784	EDSOM BERTO DE LIMA	O	1105	12/02/2016	33376	FRANCISCO DE PAULA PEREIRA	J	367	27/02/2016
125993	EDSON DE ANDRADE	A1	85	15/05/2016	33026	FRANCISCO JOSE SIMOES	H	580	18/02/2016
63362	EDSON DE OLIVEIRA	B	74	03/05/2016	83594	FRANCISCO LEIVA	G	120	27/04/2016
123248	EDSON DOS REIS	O	719	23/01/2016	128405	FRANCISCO LEONARDO DE MOURA	A	194	28/10/2016
98868	EDSON MARTINS DO NASCIMENTO	A2	134	23/01/2016	91810	FRANCISCO MODESTO DE CASTRO	O	881	21/03/2016
124549	EDSON PAULA E SILVA	A2	988	21/05/2016	122600	FRANCISCO PAULINO DA SILVA (DESCONH 1327/08)	O	892	28/01/2016
100106	EDSON TEIXEIRA	A	391	17/04/2016	123626	FRANCISCO PEREIRA DA SILVA	O	700	11/02/2016
104310	EDUARDO ARANTES DA SILVA	R	83	28/10/2016	34	FRANCISCO PEREIRA NETO	A1	148	16/08/2016
127897	EDUARDO AVELINO DE OLIVEIRA	M	174	22/09/2016	101351	FRANCISCO PINTO GUEDES	A2	1121	20/06/2016
104455	EDUARDO BRAGA SANT'ANA	O	634	13/01/2016	126648	FRANCISCO RODRIGUES FERNANDES	Q	877	24/10/2016
123390	EDUARDO HENRIQUE XAVIER LOURENCO	O	1304	21/02/2016	125713	FRANCISCO ROMUALDO SALDANHA	I	179	15/06/2016
113215	EDUARDO SOUZA PINTO	F	139	02/08/2016	128477	FRANCISCO SALMERON ELVIRA	D	531	14/09/2016
128119	EDUVIRGES BIZARRO DE SOUZA	I	23	04/12/2016	120486	GABRIEL BASTIAN SANTOS	H	750	11/10/2016
124004	EDVALDO BATISTA SILVA	G	272	20/01/2016	81578	GABRIELLA ROMANO VEIGA PEREIRA	G	583	07/08/2016
41322	EDVALDO PAULO DE OLIVEIRA	L	348	24/03/2016	111939	GARDINA MARIANO BUENO	G	516	18/05/2016
69674	EGILDA MARIA DE JESUS	A	355	27/04/2016	129179	GEISON DA SILVA CAMILO	C1	314	21/03/2016
126002	ELAINE APARECIDA FARIAS DA CRUZ	E	23	16/04/2016	126832	GENESIA MARIA DA SILVA	M	133	22/09/2016
113209	ELAINE SAMARA PRADO LEMOS	O	969	02/02/2016	70930	GENESIO OLIVEIRA	A2	751	21/02/2016
58085	ELCI RODRIGUES DOS SANTOS	T	349	22/12/2016	126488	GENESSI FREIMAN REGO	A2	460	21/08/2016
112298	ELENA MARIA DA CONCEICAO DA SILVA	G	521	06/06/2016	8698	GENIVALDO PEREIRA	B	354	16/11/2016
127953	ELENO SANTIAGO DOS SANTOS	A2	359	19/05/2016	125479	GENY DE OLIVEIRA CANDIDO	R	60	05/10/2016
60469	ELIAS CARLOS DA ROCHA	T	600	23/01/2016	126904	GENY HILARINO MORATO	A	353	27/06/2016
125891	ELIESEL SALES	I	16	04/12/2016	126142	GEORGINA DA SILVA DIOGO	C1	538	02/04/2016
65229	ELI MARQUES DA SILVA	A2	1017	09/01/2016	127533	GERALDA BENJAMIM MARINS	O	1285	25/02/2016
103054	ELISABETA MUSKAT ALONSO	A1	204	15/04/2016	126084	GERALDA RODRIGUES CALDEIRA	I	648	19/06/2016
93350	ELISABETE FATIMA PEREIRA	O	1264	18/06/2016	30038	GERALDINA MARIA DA CONCEICAO	H	725	11/04/2016
69995	ELISA ROSA DE OLIVEIRA	A	1275	02/08/2016	40098	GERALDO CLAUDINO FILHO	H	990	17/11/2016
129524	ELISSANDRA MARIA DA SILVA	A	1039	10/11/2016	10833	GERALDO DE SIQUEIRA	C	508	15/01/2016
126777	ELITONIO ANDRE DA SILVA	A	843	05/07/2016	60910	GERALDO DE SOUZA SOBRINHO	B	802	21/12/2016
128265	ELIZABETH WEISS NAVARRO	E	319	25/11/2016	126435	GERALDO FERREIRA DE SOUZA	E	153	23/04/2016
118842	ELIZEU IZIDIO LOPES	P	832	11/12/2016	125441	GERALDO GUILHERMINO	H	457	01/06/2016
42840	ELOIZIO CARLOS DA ROCHA	I	538	24/01/2016	129337	GERALDO HENRIQUE DE SAO JOSE	F	476	15/03/2016
127654	ELSA ONOFRE DA SILVA LOPES	H	845	12/06/2016	103963	GERALDO LIPPA	I	412	11/12/2016
103462	ELTON ALVES DOS SANTOS	C	127	03/08/2016	7913	GERALDO ROQUE	C	132	07/01/2016
125612	ELTON MATHEUS DA SILVA	G	142	15/07/2016	115724	GERCINO FRANCISCO DA SILVA	H	202	05/09/2016
97340	ELVIRA ESPINDOLA	C	466	08/08/2016	127557	GERCINO SERAFIM DA SILVA FILHO	I	471	12/12/2016
100388	ELVIRA FERNANDES SIQUEIRA	S	120	23/11/2016	112476	GERSON APARECIDO DE CAMPOS	A	965	09/11/2016
13201	ELVIRA RIGATO	S	51	11/12/2016	33430	GERSON LUIZ DE BRITO	H	53	02/12/2016
60498	ELVIRA SANCHES HARO	S	74	28/12/2016	53323	GETULIO LUIZ DE BRITO	O	255	12/09/2016
125333	ELVIS ALVES BRITO	P	573	02/09/2016	69811	GEVILSON COELHO PEREIRA	M	11	25/01/2016
102929	ELZA CHAVES HERNANDES	P	403	01/10/2016	64104	GILBERTO ALVES DE OLIVEIRA	B	1106	12/09/2016
104064	ELZA NUNES DA SILVA	I	595	18/12/2016	56638	GILSON GONCALVES CARNEIRO	P	673	25/04/2016
70222	ELZA SANTOS OLIVEIRA	A	12	25/01/2016	126770	GILSON JOSE DOS SANTOS	Q	611	16/05/2016
98872	ELZIDIA DE OLIVEIRA	A2	1198	02/07/2016	122734	GILVANITA MACHADO CORREIA CERQUEIRA	O	985	03/02/2016
128381	ELZIRA PASCHOALINA	E	277	24/11/2016	127899	GIOMARIO LINO MOREIRA	A2	864	24/08/2016
123477	EMANUEL ALVES DA SILVA	O	1078	11/02/2016	124217	GIOVANNA FERREIRA DA SILVA	N	115	11/10/2016
126008	EMERSON JOSE DA SILVA	H	204	26/05/2016	123269	GISELE CABRAL DE SOUZA	O	874	28/01/2016
83389	EMILIO BENJAMIN	H	687	30/11/2016	83671	GIOSEPPE GRISELLI	H	843	18/12/2016
61414	ENCARNACAO BALERO TEIXERA	B	1029	04/04/2016	123239	GIZELDA AUGUSTO MARINHO	E	127	21/04/2016
113098	ENCARNACAO GONZALES PAULO	A2	748	19/03/2016	126882	GLORIA LUCIA DA SILVA	C1	418	27/03/2016
67789	ENGRACIA DE SOUZA SILVA	F	151	07/03/2016	49735	GREGORIO DOS SANTOS	N	623	08/04/2016
2417	ENRIQUE ROS LLIMONA	A2	860	25/06/2016	126564	GRINAURA MARIA DOS SANTOS	E	167	23/04/2016
119797	EPHIGENIA PERPETUA DA SILVA	R	38	19/10/2016	127902	GUIDO ALVARENGA	I	78	05/12/2016
117658	ERASMO MENDES DAMASCENO	D	466	26/06/2016	130578	GUILHERME COELHO	E	296	24/11/2016
91239	ERICKSON AZEVEDO DA SILVA	O	983	02/04/2016	126557	GUILHERME REGHINI	A1	147	14/05/2016
78663	ERINALDO DOS SANTOS	E	521	18/01/2016	57273	GUIOMAR DE ARAUJO TAVARES	P	588	08/08/2016
114257	ERIVALDO BALBINO FERNANDES	H	276	11/09/2016	92119	GUIOMAR DOS SANTOS FREITAS	O	924	19/03/2016
115813	ERMELITA BORGES DA TRINDADE	I	264	07/12/2016	126214	HAMILTON SOUSA SANTOS	I	44	15/06/2016
120535	E.R.M - IVO ROMANO	I	680	28/12/2016	127613	HELICIO DE SOUZA	O	1220	18/02/2016
120536	E.R.M - THEREZA DE SOUZA	I	679	28/12/2016	26748	HELENA MARIA DE JESUS ALVES	F	66	18/01/2016
34379	ERNESTINA AMORIM SANTOS	G	59	11/07/2016	126690	HELIO CAVALCANTI DE LIMA	A1	106	14/05/2016
82022	ERNESTO SILVA	G	506	11/07/2016	103870	HENRIQUE BABBERG	H	737	05/09/2016
125623	ERUNDINA SOUSA	H	90	25/05/2016	1857	HENRIQUE MARTINS DA COSTA	S	116	01/11/2016
103139	ESMERINDA MARIA CANDIDA	O	762	17/04/2016	127736	HERIVELTO PEREIRA DOS SANTOS	O	1113	13/02/2016
77323	ESPERDITO SILVINO CARDOSO	E	436	17/03/2016	119535	HERMENTANO SAVIO LUZZETTI - ERM	P	155	21/09/2016
126023	ESTEFANO BARBOZA FERREIRA	E	307	02/05/2016	90793	HERMINIO DE CARVALHO	O	904	17/03/2016
70220	ESTERLINA BITENCOURT DE CARVALHO	A2	1406	16/01/2016	127831	HILDA ALZIRA DO NASCIMENTO	O	835	31/01/2016
124675	ESTERLITA FERREIRA DA SILVA	C1	459	13/05/2016	110904	HILDA DE SOUZA	G	214	16/05/2016
109389	ESTHER NEPOMUCENO MANCINI	H	689	08/10/2016	126934	HILDA GONCALVES DA FONSECA	R	32	27/10/2016
140641	EUDOCIA RODRIGUES DE MENDONCA SILVA	O	1153	16/02/2016	112595	HILDA PRAXEDES COSTA BARBOSA	H	213	06/09/2016
104242	EUGENIA LUCIA ALCANJO	P	184	24/09/2016	129470	HOMERO MENDES DA FONSECA	A1	159	06/10/2016
67368	EULALIA FERREIRA PRESTES	A2	1298	14/02/2016	22549	HONORIA RAMOS DE OLIVEIRA	D	449	23/07/2016
122797	EULINO SOARES DOS SANTOS	A1	235	19/01/2016	128273	HOSHIKO NAKATA	C1	346	20/03/2016
125791	EULOFIO NUNES DA SILVA FILHO	A	39	21/06/2016	4652	HUMBERTO BRESSAN	A	192	21/05/2016
55850	EUNICE PEREIRA DE LIMA	P	527	06/02/2016	124042	HUMBERTO DE SOUZA LEITE	A	1436	07/01/2016
126439	EVANDRO ROBERTO DE LIMA SANTOS	C1	104	28/02/2016	126036	IAZAU BERNARDINO DE SOUZA	C1	594	13/05/2016
113585	EVA NEVES DO NASCIMENTO	G	168	30/05/2016	102827	INACIA FERREIRA DA SILVA	A2	966	25/05/2016
102066	EVA SOUZA SETERVAL PERCINOTO	A2	908	16/05/2016	50977	INACIA HIGINO DE QUEIROZ	O	186	08/03/2016
125579	EZEQUIEL SANTIAGO RAMIRES	G	379	28/07/2016	41965	INAUZINDA MARIA BONFIM	K	196	13/01/2016
90841	FABIANO ZEFERINO	C1	272	18/10/2016	129893	INES SETTI	F	568	09/08/2016
98774	FABIO DE OLIVEIRA	A2	140	24/01/2016	127918	IRACEMA SIMAO TAVARES	I	618	14/12/2016
118079	FABIO SOARES COUTINHO	N	354	14/10/2016	114343	IRAILDA ROSA ROCHA XAVIER	A2	223	17/05/2016
46601	FATIMA APARECIDA DA SILVA CONSTANTINO	N	334	09/03/2016	116060	IRAILDES FERREIRA DE ASSIS	A	989	10/09/2016
104525	FATIMA APARECIDA GONCALVES DE LIMA	H	191	20/08/2016	125532	IRANI MOREIRA ALVES PRESTES	E	259	10/05/2016
118106	FATIMA REGINA DE OLIVEIRA	M	139	24/10/2016	128572	IRENE FRANCISCO DA SILVA	Q	808	22/10/2016
32332	FAUSTINA MARIA DA SILVA	F	511	09/07/2016	94424	IRIAS LIDIA	F	25	26/07/2016
44731	FAUSTINA SANTANA DANTAS	L	312	05/07/2016	112588	IRINEU ANTUNES LIMA	A1	3	18/01/2016
128656	FAUSTO PRADO DELGADO	A2	62	19/08/2016	81865	ISABEL FREITAS LIMA	F	294	22/03/2016
63270	FELIPE ROSSETTO GOMES	C1	489	27/08/2016	125192	ISONIR SERAFIM DE MELO	C1	565	12/04/2016
117445	FELIX GOMES DA SILVA GALVAO	A	842	05/07/2016	47294	IVALDIR MOREIRA CAETANO	N	1059	22/10/2016
113490	FELIX VALENTIM ROSADO MERINO	O	1041	04/12/2016	104160	IVALDO ALVES NEGREIROS	I	75	28/11/2016
97288	FERNANDA CECILIA RODRIGUES	A2	1304	26/07/2016	118745	IVANETE MARTINS DA SILVA	N	690	21/11/2016
114356	FERNANDA SILVA COSTA	G	136	11/05/2016	128917	IVANILDO RIBEIRO	E	563	29/09/2016
79869	FERNANDO DONIZETE DOS SANTOS	F	56	04/03/2016	143017	IVANILDO TENORIO ROCHA - ERM	L	90	24/09/2016
90162	FERNANDO PEDRO DE OLIVEIRA	O	1270	17/06/2016	127313	IVANISE FIRMINO SOUZA	C1	404	25/03/2016
124777	FERNANDO RAIMUNDO DA SILVA	A2	114	20/08/2016	128468	IVETE FAGUNDES JACOME	H	217	26/05/2016
53386	FERNANDO TEIXEIRA GOMES								

44184	JACINTO AGOSTINHO	N	640	23/01/2016	91055	JOSE DARIO LEITE DE FREITAS	O	703	02/02/2016
125743	JACIRA DA SILVA GUIMARAES	H	829	12/06/2016	124706	JOSE DA SILVA	H	827	11/06/2016
126070	JACY DIAS D'AGOSTINHO	Q	207	21/10/2016	113974	JOSE DA SILVA REGO	T	4	28/08/2016
127788	JADERSON SILVA DE SOUZA	O	1065	09/02/2016	41513	JOSE DAS NEVES - ERM	S	52	11/12/2016
79062	JAILSON SANTOS PEREIRA	F	71	21/02/2016	92078	JOSE DE OLIVEIRA	O	824	08/03/2016
101980	JAIME DA FROTA DUQUE	A2	789	30/04/2016	33125	JOSE DE OLIVEIRA - 1113/83	F	509	10/08/2016
127889	JAIME LUCIO DA COSTA	A	1406	11/07/2016	110357	JOSE DE OLIVEIRA DIAS	A	152	04/04/2016
126693	JAIR MENDES	H	684	08/06/2016	112034	JOSE DE OLIVEIRA FILHO	E	285	30/04/2016
122701	JAIR PEDRO DA SILVA	G	493	20/01/2016	113855	JOSE DE PAULA NETO	H	375	20/09/2016
122632	JAMENILTON RIBEIRO	Ci	155	04/03/2016	114149	JOSE DE SOUZA	A2	1345	28/08/2016
124933	JAMES DE OLIVEIRA	Ci	604	09/04/2016	23410	JOSE DONIZETTI MARIANO	F	398	02/04/2016
115085	JANDIR PORTO PEREIRA	A	1153	28/04/2016	100221	JOSE DUARTE DA SILVA	A2	1227	06/07/2016
114054	JANDY ALVES PEQUENO	R	141	27/08/2016	123769	JOSEFA ALVES DA CONCEICAO	O	723	24/01/2016
107827	JANDYRA RODRIGUES DE OLIVEIRA	I	167	06/12/2016	124090	JOSEFA CORREIA CARDOSO	O	885	28/01/2016
104148	JANNE TEIXEIRA SILVA	G	33	18/01/2016	126257	JOSEFA DE MATOS MARCHESI	C	486	20/11/2016
79519	JARDELINA LIMA SANTOS	E	272	21/01/2016	126302	JOSEFA LOPES URSOLINO	Ci	96	27/02/2016
75460	JARMIRO ALBANO DA CRUZ	F	85	01/03/2016	44524	JOSEFA MARIA DA SILVA	L	315	18/03/2016
127912	JASIEL CARLOS DE SOUZA	I	328	08/12/2016	103480	JOSEFA SALES DO NASCIMENTO	H	71	05/09/2016
115550	JAY ROSA PEREZ	H	98	30/08/2016	68442	JOSEFA TOMAZIA DA CONCEICAO	A	76	06/03/2016
118498	JEAN CARLOS PEREIRA	Ci	261	11/03/2016	110638	JOSE FELIX PIRES	G	32	05/05/2016
113852	JEFFERSON CARVALHO DE JESUS	H	625	04/10/2016	115158	JOSE FERREIRA DE LIMA	O	1155	05/12/2016
129859	JEFFERSON DA SILVA CORREA	Q	900	26/10/2016	104563	JOSE FERREIRA DE OLIVEIRA	H	383	27/08/2016
127431	JEFFERSON MUNIZ BALEEIRO	O	1079	11/02/2016	126992	JOSEFINA DA SILVA	E	545	28/09/2016
104568	JENI TEODORO	H	428	29/08/2016	125186	JOSE FRANCISCO DE OLIVEIRA	Ci	49	10/05/2016
126758	JEOVA PEREIRA DO NASCIMENTO	E	116	04/09/2016	109925	JOSE FRANCISCO PEREIRA	P	841	30/10/2016
43744	JOANA DA CONCEICAO ABREU	I	534	19/06/2016	102392	JOSE FREITAS DOS SANTOS	S	4	14/11/2016
97144	JOANA DARC RODRIGUES CARVALHO	S	54	21/11/2016	68943	JOSE GERALDO	A	293	01/04/2016
126308	JOANA DARC SALES DE MOURA	E	45	17/04/2016	59820	JOSE GERALDO DE SOUZA	H	72	31/08/2016
99430	JOANA DE MATOS MONTEIRO	A2	136	25/01/2016	111897	JOSE GIVANILDO DUARTE	F	382	14/08/2016
129928	JOANA GOMES DA SILVA	I	153	05/12/2016	69513	JOSE GOMES DA SILVA	A	998	12/05/2016
125407	JOANA XAVIER MARINHO	E	17	15/04/2016	143641	JOSE GOMES PEREIRA - ERM (CINZAS)	E	508	25/11/2016
90305	JOAO AGRIPINO ALVES	O	660	14/01/2016	103329	JOSE GONCALVES DOS SANTOS	A2	153	25/01/2016
69482	JOAO ALVES DA SILVA	A	1254	23/06/2016	127518	JOSE HENRIQUE DOS SANTOS	O	994	03/02/2016
113908	JOAO ANDRELINO DA SILVA	H	218	06/09/2016	117532	JOSE HONORIO DE CASTRO - E.R.M.	A2	547	16/03/2016
129615	JOAO ANSELMO	Ci	620	13/05/2016	129027	JOSE ILDO GALVAO DE ARAUJO - ERM	I	531	15/02/2016
125114	JOAO BAPTISTA LOPES	F	213	15/08/2016	127016	JOSE INACIO DA SILVA	H	410	30/05/2016
104044	JOAO BARBOSA GOMES	C	600	13/08/2016	112795	JOSE JACINTO ALVES	H	590	30/09/2016
30306	JOAO BATISTA	H	283	20/02/2016	115195	JOSELIA MOREIRA DA SILVA SOUZA	H	421	19/09/2016
69701	JOAO BATISTA DE OLIVEIRA NETO	A	1451	16/07/2016	103892	JOSE LUCAS DO MONTE	A2	1061	08/06/2016
118339	JOAO BATISTA DOS SANTOS	H	920	13/06/2016	105345	JOSE LUCIMAR MORAIS DA COSTA	R	115	13/11/2016
39793	JOAO BOIANCE	I	453	28/08/2016	129692	JOSE LUIZ DA SILVA	P	783	02/09/2016
10691	JOAO CARLOS DE OLIVEIRA	B	209	15/04/2016	123884	JOSE LUIZ DE ABREU	O	1016	06/02/2016
76604	JOAO CARLOS DOS SANTOS	O	652	09/02/2016	69165	JOSE MANOEL DOS SANTOS	A2	1363	27/03/2016
128126	JOAO CONVENTO DA SILVA	E	145	22/04/2016	2434	JOSE MANOEL DOS SANTOS	Ci	631	10/02/2016
125561	JOAO DA ROSA	N	845	18/10/2016	985	JOSE MAPELLI	Ci	333	16/05/2016
32882	JOAO DE CARVALHO ALBINO	F	536	21/03/2016	125397	JOSE MARIA DE SOUZA	F	194	13/08/2016
124566	JOAO DE DEUS CABRAL DA SILVA	E	445	07/05/2016	34559	JOSE MARIA DE SOUZA	H	216	27/03/2016
125684	JOAO DE MORAES	F	390	05/08/2016	130288	JOSE MARIA GALDINO	A	1506	13/11/2016
81741	JOAO DOMINGUES LOPES FILHO	F	275	20/03/2016	126271	JOSE MARIA NOGUEIRA PAZ	Ci	385	26/03/2016
45690	JOAO EVANGELISTA SILVA	M	11	25/01/2016	128298	JOSE MARTINS	F	179	16/12/2016
129967	JOAO FERREIRA SOBRINHO - ERM	B	1112	12/05/2016	130853	JOSE MARTINS DOS SANTOS	F	238	27/11/2016
104282	JOAO FLORENTINO SETERVAL	H	357	22/08/2016	58400	JOSE MAURO DE JESUS SANTOS	S	68	02/05/2016
81347	JOAO FRANCISCO CAMPOS	G	271	21/05/2016	128428	JOSE MENDES DIAS	A	749	04/11/2016
66480	JOAO GERVASIO	A2	71	19/04/2016	70535	JOSE MILTON DA PAIXAO	A	366	30/04/2016
77957	JOAO GONCALVES BUENO	G	517	20/07/2016	125805	JOSE MORAES DE OLIVEIRA	G	421	29/07/2016
113799	JOAO GONCALVES DOS SANTOS	A	990	16/11/2016	128026	JOSE MOREIRA	A	1122	07/07/2016
122971	JOAO HENRIQUE BANDEIRA LINO	J	327	16/01/2016	127265	JOSE NORBERTO LIMA	O	1063	09/02/2016
126887	JOAO MANOEL DOS SANTOS	H	939	14/06/2016	113698	JOSE OLIMPYO CALIXTO	H	788	10/06/2016
125724	JOAO MARTINS	G	504	13/05/2016	124734	JOSE PINTO FERREIRA	A2	1404	28/08/2016
128263	JOAO MOACIR GONCALVES	H	291	26/05/2016	126444	JOSE RAIMUNDO DOS SANTOS	Q	200	20/10/2016
128214	JOAO MOREIRA	I	399	09/12/2016	126545	JOSE ROBERTO DE MENEZES	C	43	14/11/2016
128587	JOAO NOBREGA DE MORAES	I	552	13/12/2016	103138	JOSE ROBERTO FERREIRA DE MELLO	C	416	29/05/2016
125409	JOAO PAPA DOS SANTOS	H	877	12/06/2016	117805	JOSE ROCHA FILHO	A2	670	11/04/2016
43725	JOAO PEREIRA LIMA	J	181	06/11/2016	33773	JOSE RODRIGUES DA SILVA	G	224	11/11/2016
19851	JOAO PIRES	D	53	20/08/2016	31865	JOSE ROGERIO RODRIGUES	H	293	13/09/2016
127881	JOAO RAIMUNDO DO NASCIMENTO	A	820	15/12/2016	119687	JOSE RUBENS DE FREITAS	I	692	13/11/2016
27718	JOAO RIBEIRO DOS SANTOS	J	351	12/08/2016	124685	JOSE SANTIL LOPES	D	265	13/09/2016
91121	JOAO RODRIGUES BARBOSA	O	1236	04/06/2016	100812	JOSE SEBASTIAO DOS SANTOS	A2	606	30/03/2016
118286	JOAO SILVA	Q	898	26/10/2016	123521	JOSE SIMIAO DE SOUZA	O	759	19/01/2016
88107	JOAO UMBELINO DOS SANTOS	O	1206	26/05/2016	131045	JOSE SIQUEIRA	F	116	16/12/2016
96024	JOAO VICENTE DA SILVA	B	218	16/05/2016	127870	JOSE SOARES DA SILVA	F	386	29/11/2016
98832	JOAO VOLPONI	G	76	06/05/2016	128002	JOSE SOARES RAMOS	I	450	12/12/2016
100909	JOAO XAVIER DA COSTA	H	685	06/09/2016	93857	JOSE SOUZA DA SILVA	Ci	354	11/11/2016
48180	JOAQUIM ABILIO DA SILVA	N	274	09/11/2016	94521	JOSE TEIXEIRA ALVES	Ci	286	20/10/2016
127144	JOAQUIM ALVES DA COSTA	Ci	198	07/03/2016	127491	JOSE TENORIO BATISTA	Ci	215	10/03/2016
123776	JOAQUIM BASTISTA DE OLIVEIRA	O	54	08/01/2016	91571	JOSE VIANA DA SILVA	Ci	632	15/12/2016
118366	JOAQUIM BERNARDO DA SILVA	O	515	13/01/2016	68560	JOSE VICENTE DA SILVA	A	332	16/04/2016
116973	JOAQUIM FERREIRA DA CRUZ	D	478	20/11/2016	42090	JOSE VIEIRA DA SILVA	M	231	27/11/2016
127169	JOAQUIM JOSE CORDEIRO	O	1163	17/02/2016	126924	JOSE WALTER TELLES	G	544	23/08/2016
118132	JOAQUIM JOSE DOS SANTOS	H	19	29/08/2016	115835	JOSE WILSON ARAUJO FACUNDO	A2	177	17/05/2016
128204	JOAQUIM MONTEIRO DO NASCIMENTO	E	120	21/04/2016	132957	JUAN DE MELO LUZ	Ci	299	15/03/2016
32861	JOAQUIM RODRIGUES LUCAS	G	292	08/07/2016	112529	JUCILENE SILVA DOS SANTOS	G	223	14/05/2016
127027	JOBE ANTONIO DE SOUZA	O	12	08/01/2016	81918	JULIA BARBOSA SILVA	H	267	15/10/2016
127934	JOEL NOGUEIRA DE LIMA	A2	424	21/08/2016	69666	JULIA FRANCISCA DE MELLO	A	1021	20/09/2016
112929	JOILSON BATISTA DE JESUS	F	62	09/01/2016	103112	JULIA MARIA DA CONCEICAO OLIVEIRA	P	750	09/10/2016
95955	JONAS DE SOUZA DOS SANTOS	N	78	04/05/2016	95151	JULIA MARIA DE JESUS OLIVEIRA	Ci	566	13/12/2016
125242	JONAS PEREIRA DA SILVA	I	385	04/08/2016	118937	JULIANA ARAUJO DA COSTA	F	472	17/08/2016
125804	JONATAS DO NASCIMENTO ALVES	E	289	01/05/2016	110023	JULIA SWIVILITE	A2	568	18/03/2016
85184	JONATHAN ALEXANDRE DOS SANTOS	G	334	30/05/2016	2562	JULIA TEREZA DE JESUS	R	145	28/10/2016
68158	JORCI ONOFRE MATEUS	A	141	20/02/2016	133977	JULIA VITORIA DANIEL	K	236	26/09/2016
140458	JORGE ARRUDA	O	952	30/01/2016	34776	JULIETA JUSTI BOIANCA	G	588	28/08/2016
94034	JORGE LUIZ FERREIRA	Ci	130	16/08/2016	49185	JULIO LUCAS DA SILVA	N	968	01/05/2016
114265	JORGE NEY SOUZA LEITE	H	752	12/10/2016	124538	JURACINA PADILHA DA SILVA	I	715	19/06/2016
103436	JORGE NUNES DA SILVA	A2	1239	10/07/2016	122812	JURACY DOS SANTOS	Ci	177	06/03/2016
115692	JORGE PEREIRA GUEDES	F	572	21/08/2016	125400	JURANDIR SANTOS DE SOUSA	A	346	24/06/2016
123905	JORGINA EVARISTO	E	143	22/04/2016	127315	JUSCELINO SILVA DE OLIVEIRA	Ci	304	17/03/2016
25504	JOSE ABILIO DE MACEDO	E	286	29/03/2016	76439	JUSSARA CABRAL CRISTONI	E	176	29/01/2016
85127	JOSE ALVES DA SILVA	A2	543	16/03/2016	79360	JUVENAL MARTINS FERREIRA	F	105	02/03/2016
95067	JOSE ALVES TENORIO FILHO	Ci	414	24/11/2016	65500	KARINA ROCHA NUNES	R	131	16/11/2016
114489	JOSE ANTONIO DA SILVA	M	107	24/10/2016	60657	KATIA ALVES DE ASSIS	R	86	09/12/2016
124263	JOSE ANTONIO DA SILVA	A	1228	20/01/2016	125862	KATIA APARECIDA MENDES MARTINS	E	52	18/04/2016
119798	JOSE ANTONIO DA SILVA	R	39	19/10/2016	77840	KETILYN CAROLINE GARCIA ALVES	A	737	15/11/2016
70804	JOSE ANTONIO DE FARIA FILHO	A	1364	06/11/2016	124874	KIKU HORI	L	146	08/10/2016
126979	JOSE ANTONIO VIEIRA	E	309	02/05/2016	140652	KOERCHET WALTER VLACH	O	1146	17/01/2016
125247	JOSE ANTUNES DE SOUZA	C	142	14/05/2016	126100	KUNIO NARISAWA	A	1450	13/07/2016
51210	JOSE APARECIDO DA SILVA MELLO	R	43	05/11/2016	27562	LAMARTINI DIONISIO	H	205	22/03/2016
123075	JOSE ARRIGONI FILHO	O	1141	16/02/2016	125343	LAUDEMIRA GOMES MAGALHAES	G	321	22/07/2016
112665	JOSE AUGUSTO SIMAO	F	564	20/08/2016	76342	LAUDEMIRO DOS SANTOS	E	505	17/01/2016
124834	JOSE BALDOINO BARBOSA	E	183	05/09/2016	76649	LAUDIMIRO ESTEVAN GOMES	B	616	06/02/2016
52640	JOSE BAPTISTA DA CONCEICAO	O	670	20/02/2016	126658	LAURA CAMPANA DE BRITO	H	771	09/06/2016
123961	JOSE BASILIO DOS SANTOS	O	19	08/01/2016	115627	LAURA CASTILHO	E	496	10/07/2016
79762	JOSE BELARMINO DE SOUZA	H	27	20/08/2016	126638	LAURA FERNANDES TABUSO	H	147	25/05/2016
126960	JOSE BENEDICTO DA SILVA	E	80	19/04/2016	103948	LAURO DA SILVA SILVEIRA	S	61	21/11/2016
110005	JOSE BENEDITO								

127114	LENIR RIBEIRO COSTA	O	696	22/01/2016	125741	MARIA ALVES BACURAU	C1	693	14/04/2016
129618	LEODATO INACIO TAVARES	I	615	14/12/2016	126990	MARIA AMARO DA SILVA	C1	283	11/05/2016
105073	LEONARDO ALEXANDRE GOMES DE OLIVEIRA	P	700	09/10/2016	129466	MARIA ANGELINA MARINHO	H	389	29/05/2016
129388	LEONICE ALVES DE FARIAS	K	303	27/09/2016	98521	MARIA ANTONIA DE CARVALHO DIAS	A2	695	16/04/2016
70447	LEONIDIA SOUZA MOREIRA	A	1264	12/09/2016	115382	MARIA ANTONIA DE JESUS	G	351	26/05/2016
115389	LEONILDA CIRINA SANTOS	F	276	23/08/2016	127851	MARIA ANTONIETA KRIZEK	C1	372	23/03/2016
17801	LETICIA MARIA DE JESUS	D	368	27/05/2016	90175	MARIA ANTUNES DE SOUZA	C1	306	22/10/2016
126501	LEZIO RODRIGUES DE OLIVEIRA	Q	902	26/10/2016	129385	MARIA APARECIDA BANDEIRA	Q	657	22/10/2016
127159	LIANA AZUL DE SIQUEIRA	G	362	27/07/2016	127621	MARIA APARECIDA DA PAZ OLIVEIRA	C1	22	23/02/2016
130442	LICINEIA FRANCISCA	N	447	15/10/2016	128314	MARIA APARECIDA DA SILVA	J	142	14/09/2016
115574	LIDIA ALVES DE MOURA	M	235	01/10/2016	126897	MARIA APARECIDA DA SILVA TEIXEIRA	R	6	01/10/2016
126937	LIDIO DIAS CASTRO	I	342	18/06/2016	112079	MARIA APARECIDA DE ALMEIDA SILVA	C	636	11/09/2016
127203	LILIANE SANTIAGO SOUZA	O	1232	18/02/2016	80820	MARIA APARECIDA DOS SANTOS	H	392	12/11/2016
123499	LINDINALVA CORREIA DA SILVA	A	1527	07/01/2016	27042	MARIA APARECIDA MAFUTE	F	110	15/10/2016
126903	LINO DOS ANJOS	A1	2	03/10/2016	125978	MARIA APARECIDA MONFARDINI TEIXEIRA	F	420	06/08/2016
128248	LOURDES ROSA DOS SANTOS	A	408	15/12/2016	54069	MARIA APARECIDA PEREIRA CAMARGO	P	144	29/04/2016
123975	LOURDES VAGI DOS SANTOS	A1	143	18/01/2016	99970	MARIA APARECIDA PINHEIRO	A2	594	28/03/2016
65152	LOURENCO BAPTISTA TEIXEIRA	A2	125	27/03/2016	67494	MARIA APARECIDA PRESTA FURLAN	A2	969	23/06/2016
124221	LOURIVAL DA SILVA TEIXEIRA	A1	27	19/01/2016	70655	MARIA APARECIDA SANTANA	A	159	11/06/2016
113201	LOURIVAL VANDERLEI DE BRITO	Q	817	19/12/2016	92454	MARIA APPARECIDA TASSINARI GONCALVES	O	1124	13/05/2016
110018	LUAN RODRIGUES BEZERRA	E	323	27/06/2016	104894	MARIA AUGUSTA COCENSO	H	923	18/09/2016
107458	LUAN UBIRAJARA DO AMARAL	A2	524	13/03/2016	123737	MARIA AUGUSTA DA SILVA	O	841	02/02/2016
60533	LUCAS DE SOUZA BRITO	O	984	01/07/2016	103907	MARIA AUGUSTA DE OLIVEIRA	C1	136	15/03/2016
126313	LUCIA MARIA CANARIO	E	55	18/04/2016	51021	MARIA BARBOSA DOS ANJOS	O	285	15/12/2016
125690	LUCIA PEREIRA DA SILVA	I	207	14/06/2016	112634	MARIA BELLINI PEREIRA	H	651	22/11/2016
127365	LUCIA RAMOS	J	220	14/01/2016	123847	MARIA BESERRA DE LIMA	O	126	09/01/2016
128467	LUCILDE GOMES MOREIRA	A	1414	12/11/2016	37081	MARIA BIGON	H	983	06/11/2016
126267	LUCILIA OLIVEIRA DA SILVA	A2	628	19/05/2016	127060	MARIA BONIFACIO COSTA	E	29	28/04/2016
78721	LUCINEIA ALVES REIS	F	298	23/03/2016	126260	MARIA BUENO PIRES	A2	185	20/08/2016
93945	LUCIO NATAL BAZZEGIO	C1	612	14/12/2016	112433	MARIA CELIA BARBOSA DOS SANTOS	G	571	19/06/2016
125675	LUIGI BATISTA DA SILVA	C1	668	14/04/2016	124480	MARIA CONCEICAO BATISTA	P	298	31/08/2016
124152	LUIS CARLOS GALLI JOSE	J	268	16/01/2016	57164	MARIA CONCEICAO DA SILVA	C1	204	23/05/2016
76866	LUIS MARCELO DE SOUZA	Q	892	13/02/2016	101800	MARIA CORREIA LAGO	H	49	15/08/2016
123249	LUIS VICENTE TAVARES	A1	66	18/01/2016	126598	MARIA CREUSA DE FREITAS MORAIS	J	45	14/09/2016
114928	LUIZA ALEXANDRINA HERNANDES	E	400	07/09/2016	125935	MARIA DA CONCEICAO DE MELO	H	15	22/05/2016
58199	LUIZA FERREIRA MARCAL	T	70	18/10/2016	63972	MARIA DAS DORES GOMES	B	190	01/04/2016
127372	LUIZ ANTONIO DA SILVA	O	1070	10/02/2016	32127	MARIA DAS DORES SILVA COSTA	H	135	12/11/2016
41554	LUIZ ANTONIO DE FARIAS	K	155	16/05/2016	124977	MARIA DAS GRACAS RIBEIRO DOS SANTOS	A	1099	07/07/2016
124931	LUIZ ANTONIO LEITE	C	328	14/05/2016	84458	MARIA DAS GRACAS SANCHES GARCIA	O	1209	26/05/2016
125322	LUIZ BELLIZIA JUNIOR	T	42	08/10/2016	131359	MARIA DAS GRACAS SOUZA / LUIZ CARLOS DE SOUZA LOBO	H	434	20/09/2016
115878	LUIZ CAMPOS DE MORAIS	F	77	29/07/2016	125864	MARIA DA SILVA BELARMINO	E	81	04/09/2016
113382	LUIZ CARLOS DE OLIVEIRA	G	94	10/05/2016	125489	MARIA DA SILVA PEREIRA	I	527	20/06/2016
128185	LUIZ CARLOS FERREIRA	K	361	27/09/2016	40186	MARIA DE ALMEIDA CHAGAS-ERM	I	566	13/11/2016
126210	LUIZ CARLOS GARRAS	A	517	29/10/2016	100368	MARIA DE FATIMA FERNANDES COSTA	A2	813	05/03/2016
128309	LUIZ CARLOS MANTOANELLI	A	1470	13/11/2016	128808	MARIA DE LOURDES ALVES DE OLIVEIRA RIBEIRO	N	79	11/10/2016
75438	LUIZ CAZAROTTI	C1	580	10/08/2016	69858	MARIA DE LOURDES BONFIN DOS REIS	A	1067	26/05/2016
120350	LUIZ DA SILVA GANANCIA	Q	608	11/12/2016	102772	MARIA DE LOURDES COSTA	H	680	06/09/2016
63795	LUIZ FELIX DOS SANTOS	Q	833	01/02/2016	92765	MARIA DE LOURDES DA SILVA	C1	322	25/10/2016
118068	LUIZ FERNANDES	G	200	10/05/2016	127855	MARIA DE LOURDES DA SILVA	O	1069	10/02/2016
124876	LUIZ FERNANDO ROSSI	A2	219	17/05/2016	110105	MARIA DE LOURDES DE SOUZA SANTOS	A2	518	18/03/2016
126816	LUIZ FERREIRA PRIMO	E	397	06/05/2016	124677	MARIA DE LOURDES DOS SANTOS	C1	206	08/03/2016
60437	LUIZ GISERA	T	337	15/12/2016	116456	MARIA DE LOURDES E SOUZA	E	441	03/07/2016
60493	LUIZ GONZAGA DA SILVA	T	321	11/12/2016	69350	MARIA DE LOURDES FERREIRA DE PAULA	A	131	18/02/2016
124563	LUIZ GUSTAVO RAMOS DE MOURA	A	1280	11/07/2016	127532	MARIA DE LOURDES LAMPE MARQUES	O	955	08/02/2016
69417	LUIZ HERNANDES FILHO	A	1310	06/07/2016	127325	MARIA DE LOURDES LUCAS DOS SANTOS	O	1143	17/02/2016
17327	LUIZ JOSE SOBRINHO	B	302	15/09/2016	126856	MARIA DE LOURDES SILVA	A	993	05/07/2016
127589	LUIZ MARTINS DE ANDRADE	O	1075	10/02/2016	123363	MARIA DE LOURDES VALIM CARDOSO	I	485	13/12/2016
102121	LUIZ MENDES	Q	506	26/02/2016	91033	MARIA DEOLINDA PAVAO DE OLIVEIRA	C1	140	16/08/2016
57239	LUIZ NUNES	R	131	16/11/2016	64628	MARIA DE SOUZA SILVA	A2	315	14/05/2016
99546	LUIZ OLIVEIRA	A2	527	13/03/2016	113410	MARIA DIVINA DE LIMA	G	68	05/05/2016
67593	LUIZ RICARDO DE SOUZA SERRA	A2	805	24/02/2016	124938	MARIA DO CARMO CHECA	C1	290	11/05/2016
78149	LUIZ SIMIAO BATISTA	E	579	24/01/2016	104397	MARIA DO CARMO DA SILVA	A2	1274	13/07/2016
125719	LUIZ SOARES BISERRA	E	495	08/05/2016	107840	MARIA DO CARMO DE MELO - ERM	B	913	30/06/2016
90046	LUIZ VIEIRA DA SILVA	O	701	21/01/2016	57875	MARIA DO CARMO GOMES	P	58	30/09/2016
127239	LUZIA ALVES CAVALCANTE	H	303	27/05/2016	129779	MARIA DO CARMO VIEIRA FERRANTE	G	556	17/12/2016
114790	LUZIA BARBOSA DA SILVA	F	233	21/02/2016	126254	MARIA DOLORES DA CONCEICAO	I	444	18/06/2016
111246	LUZIANO BENEDITO GONCALVES	G	16	03/05/2016	123848	MARIA DONATA FERRANTE MONROE	O	907	29/01/2016
44091	LUZIA PEREIRA DOS SANTOS	K	161	09/11/2016	63369	MARIA DONIZETTI RODRIGUES SIQUEIRA	B	534	18/03/2016
121186	LUZIA VANDA CARLOS LEAO	N	59	09/04/2016	113439	MARIA DOS ANJOS	F	47	28/07/2016
111989	LUZINETE DE PAULA DA SILVA DOS PASSOS	E	148	17/11/2016	126244	MARIA DO SOCORRO DA CRUZ	A2	752	20/05/2016
115331	MADALENA MARIA BARBOSA	C	240	26/04/2016	126278	MARIA DO SOCORRO DE ALMEIDA	A2	808	24/08/2016
129289	MAGNO LUCIMAR DAMASCENO MACHADO	N	1141	19/10/2016	124785	MARIA DOS SANTOS	H	773	09/06/2016
129002	MANASSES SEBASTIAO DA SILVA	G	462	01/08/2016	128455	MARIA ELIDIA BASTOS	D	458	15/12/2016
95777	MANOELA APARECIDA DE SOUZA	A1	38	02/05/2016	127226	MARIA EMIDIO DA SILVA LIMA	C1	25	24/02/2016
124381	MANOELA CANUTO MORAES	A	349	27/06/2016	36929	MARIA ESMERIA DE OLIVEIRA	H	865	05/11/2016
112312	MANOEL ALVES DA SILVA	A2	1376	28/08/2016	127972	MARIA ETELVINA VITORIA DE SOUZA ARCANJO	I	509	13/12/2016
131167	MANOEL AZEVEDO DE MORAES	C	111	16/11/2016	101894	MARIA FELIX DE MACEDO	A2	593	28/03/2016
123089	MANOEL BARROS SOBRINHO	O	996	04/02/2016	120400	MARIA FLORA DE OLIVEIRA	I	576	17/12/2016
92860	MANOEL BATISTA DO NASCIMENTO JUNIOR	O	1215	27/05/2016	126426	MARIA FLORES TOZI	H	298	28/05/2016
103642	MANOEL BERNAL MAIA	A2	975	28/05/2016	95194	MARIA FORTES DE OLIVEIRA	C1	403	23/11/2016
117947	MANOEL BISPO DOS SANTOS	F	578	21/08/2016	126446	MARIA FRANCISCA DE JESUS NASCIMENTO	A	669	04/07/2016
39360	MANOEL CARDOSO DA SILVA	J	93	24/04/2016	115330	MARIA FRANCISCA RIBEIRO DA SILVA	N	681	20/11/2016
36403	MANOEL DE CAMARGO RIBAS	G	535	05/04/2016	103678	MARIA GARCIA GONCALVES	A2	881	14/05/2016
83349	MANOEL FRANCISCO PEREIRA	H	309	23/10/2016	127354	MARIA GERTRUDES AREAO VILELA	C1	365	22/03/2016
125622	MANOEL FRANCISCO SOBRINHO	C	292	09/09/2016	126574	MARIA HELENA ALVES DE OLIVEIRA	N	72	10/10/2016
116052	MANOEL JOSE RODRIGUES	A	233	10/04/2016	82147	MARIA HELENA DOS PASSOS	H	246	14/10/2016
115138	MANOEL LOPES DE OLIVEIRA	K	267	28/10/2016	124048	MARIA HERMINIA DA SILVA	J	324	16/01/2016
114769	MANOEL LOPES SILVA	E	450	06/07/2016	126797	MARIA ISABEL MONTEIRO	E	67	04/09/2016
81651	MANOEL LUCIANO DE ALMEIDA	H	339	26/10/2016	124703	MARIA IVANI	F	444	06/08/2016
124158	MANOEL MARIO DE MENDONCA	O	810	27/01/2016	52982	MARIA JOAQUINA DELGADO MUNIZ	O	713	01/05/2016
123195	MANOEL MOREIRA ANDRADE	O	966	31/01/2016	72452	MARIA JORGINA RIBEIRO	C1	35	30/06/2016
118139	MANOEL NOE DA SILVA	H	485	25/09/2016	127991	MARIA JOSE ALVES DE LIMA	I	409	09/12/2016
82105	MANOEL NUNES DA SILVA	H	527	21/11/2016	126389	MARIA JOSE BALBINO	E	555	28/09/2016
78	MANOEL PANTA DA SILVA	A1	233	14/11/2016	129403	MARIA JOSE BRAZ CELESTINO	N	629	15/10/2016
46098	MANOEL RAIMUNDO GOES	K	49	25/06/2016	124837	MARIA JOSE DA CONCEICAO	A	597	03/07/2016
128148	MANOEL RIBEIRO DA SILVA	Q	848	12/11/2016	124810	MARIA JOSE DA CONCEICAO	H	729	08/06/2016
105659	MANOEL SANCHES DA SILVA	I	277	03/12/2016	81074	MARIA JOSE DE MELO	G	169	04/05/2016
129336	MANOEL SAOJOSE	F	447	15/03/2016	122769	MARIA JOSE DOS SANTOS	O	1030	06/02/2016
118733	MANUEL ANTONIO DOS SANTOS	H	609	04/10/2016	100558	MARIA JOSE DOS SANTOS	N	210	18/11/2016
99482	MANUEL RODRIGUES PEREIRA	P	213	25/09/2016	126537	MARIA JOSEFA DA CONCEICAO SILVA	H	493	03/06/2016
28806	MARCELA ANTONIO	F	145	08/11/2016	81805	MARIA JOSE FERREIRA DA SILVA	F	167	09/03/2016
125313	MARCELO DA SILVA	N	1191	20/10/2016	127872	MARIA JOSE LEITE DE TOLEDO	G	450	24/07/2016
127986	MARCELO FRANCO	G	262	01/12/2016	79539	MARIA JOSE QUINTAO DE OLIVEIRA	Q	786	28/01/2016
113979	MARCELO LIMA DOS SANTOS	H	842	19/10/2016	126908	MARIA JOSE SANTOS SILVA	F	7	09/08/2016
21095	MARCIA NEVES DE LIMA	L	312	05/07/2016	126567	MARIA JOSE SILVEIRA MADRUGA	H	533	05/06/2016
126181	MARCILIO SILVA CAIRES	E	200	24/04/2016	113988	MARIA JOSE SIQUEIRA SANTOS	I	454	12/12/2016
100365	MARCIO FARIA FERNANDES	P	562	04/10/2016	113994	MARIA JULIA ALVES DA SILVA	I	171	10/11/2016
82068	MARCIONILA MARIA	G	443	26/06/2016	112342	MARIA LEAL DE LIMA SANTOS	G	396	02/06/2016
127891	MARCIONILHA AGUIDA CANDIDA	C	192	09/09/2016	128970	MARIA LIMA DE OLIVEIRA - E.R.M.	J	262	09/02/2016
40160	MARCOS ALBERTO DOS SANTOS	H	599	14/11/2016	123403	MARIA LIRA DA SILVA MEDINA	O	1099	12/02/2016
128437	MARCOS ANTONIO DOS SANTOS	C	188	18/11/2016	128063	MARIA LUIZA CARDOSO DE LIMA	F	81	27/11/2016
125210	MARCOS AURELIO MEDEIROS	E	193	24/04/2016	114667	MARIA LUIZA PEREIRA DOS SANTOS	H	75	01/09/2016
71705	MARCOS DE OLIVEIRA DORTA	A	688	09/11/2016</					

115497	MARIA OBELIA SOUSA DO VALE	I	85	29/08/2016	91832	ORLANDO SACOMAM	O	1202	26/05/2016
118100	MARIA ODETE COUTINHO DE OLIVEIRA	N	172	15/11/2016	125286	ORLANDO SOARES DE OLIVEIRA	F	510	08/08/2016
103384	MARIA OLIVEIRA SANTOS	A2	944	22/05/2016	99463	ORMEZINA ROSA SOUZA	H	886	05/08/2016
71326	MARIA OTILIA DOS SANTOS	A	417	18/12/2016	124590	OSMAR ADORNO DE ABREU	E	71	19/04/2016
25708	MARIA PASCHOALINA DI SARRO	D	496	19/04/2016	118072	OSMAR GOMES REIS	Q	805	19/12/2016
71239	MARIA PEREIRA DA SILVA	A1	132	16/08/2016	128064	OSMAR MARIANO DA SILVA	N	1039	18/10/2016
65262	MARIA PEREIRA DE ALMEIDA	A2	1281	31/07/2016	142453	OSMAR ULISSES BACURAU - ERM	F	371	05/08/2016
36853	MARIA PEREIRA DE MORAES	L	114	16/03/2016	120387	OSVALDINO VIEIRA	C1	340	11/05/2016
127075	MARIA PETRUCIA SANTOS DE MENDONCA	C1	172	06/03/2016	126462	OSVALDO ALVES MUNIZ	E	356	05/05/2016
44090	MARIA PORTELO DE LIMA	J	182	06/11/2016	28506	OSVALDO DA CRUZ	F	86	24/04/2016
87932	MARIA RAIMUNDA COELHO	C1	216	20/09/2016	87001	OSVALDO FAUSTINO DA SILVA	C1	133	16/08/2016
125715	MARIA RIBEIRO PENNA	M	256	22/09/2016	99355	OSVALDO TOLENTINO DE CARVALHO	A2	1348	01/08/2016
126152	MARIA RITA DE SA	C1	687	27/04/2016	48733	OSWALDO ALVES COLACO	O	529	12/05/2016
122557	MARIA ROSA DE LIMA	O	673	22/01/2016	80402	OSWALDO AMARO DOS SANTOS	H	631	28/11/2016
128342	MARIA ROSARIA SOARES	I	543	13/12/2016	125127	OSWALDO BAZZARELLO	C1	401	11/05/2016
114138	MARIA SALOME SOUSA DE MELO	O	797	25/01/2016	126427	OSWALDO CASTELAN	C1	654	12/04/2016
93435	MARIA SIRLENE DOS SANTOS ROSA	C1	5	25/06/2016	91679	OSWALDO FERREIRA DE BRITTO	O	859	11/03/2016
80764	MARIA SOARES DE SOUZA	F	561	18/04/2016	83046	OSWALDO GROSSI DA MATTA	H	178	01/10/2016
125990	MARIA TERESA LOURENCO GOMES	A2	474	18/05/2016	126729	OSWALDO NIEZER	E	266	10/05/2016
68329	MARIA VITAL DE SOUZA AQUINO	A	225	14/05/2016	78180	OSWALDO PEREIRA	E	449	10/01/2016
80745	MARILENE DE ALMEIDA MOURA	G	390	08/06/2016	130692	OTAVIO DO NASCIMENTO	G	71	29/11/2016
125592	MARILENE ROSA PAES BRUNETTO	F	358	05/08/2016	125940	OTILIA MARIA DA SILVA	H	24	23/05/2016
127172	MARILIA RIBEIRO DE QUEIROZ	C1	249	12/03/2016	50971	OTILIA MARIA DE JESUS	O	672	18/01/2016
116861	MARINALVA JESUS LIMA	F	299	04/08/2016	128100	PATRICIA DEL CARMEN PACHECO MARTINEZ	A	852	05/11/2016
104105	MARINETE RODRIGUES DOS SANTOS	N	97	15/11/2016	125872	PAULO ALEXANDRE DA SILVA	A1	114	06/10/2016
117929	MARIO CAPOANI	K	239	27/10/2016	27093	PAULO ALVES DA SILVA	F	15	23/08/2016
111317	MARIO CARLOS DA CONCEICAO	I	77	05/12/2016	125507	PAULO CEZAR VIEIRA DE JESUS	H	584	05/06/2016
82598	MARIO GONCALVES DO NASCIMENTO	H	637	28/11/2016	130343	PAULO DIAS DA SILVA	P	740	02/09/2016
126653	MARIO RODRIGUES DE SOUSA	E	152	22/04/2016	143261	PAULO GALDINO DA SILVA-ERM	N	881	18/10/2016
94312	MARISA DA SILVA AUGUSTO	C1	236	24/09/2016	122660	PAULO GEMELHIANO DE GODOY	C1	39	25/02/2016
115858	MARIVALDO BARBOSA DA SILVA	F	65	29/07/2016	127030	PAULO GOMES DE MELO	J	353	17/01/2016
124231	MARLENE CORIOLANO DE SOUZA	O	873	28/01/2016	56413	PAULO GONCALVES SOARES	P	649	07/01/2016
26868	MARLENE MARIA FERREIRA	Q	853	06/02/2016	125104	PAULO HITOSHI HARA	H	38	24/05/2016
127414	MARLENE SANTOS DE SOUZA	A1	167	06/10/2016	69479	PAULO JOAO DA SILVA	L	107	07/05/2016
90962	MARLENE SILVEIRA DA SILVA	O	1222	28/05/2016	59856	PAULO JOSE AFONSO	T	141	07/11/2016
55791	MARLI ROQUE BRUNO	P	130	14/05/2016	124107	PAULO MARTINS DA SILVA	O	900	29/01/2016
92403	MARLUCIA SANTANA DA SILVA	O	1074	30/04/2016	102760	PAULO ROBERTO ALVES DE OLIVEIRA	N	752	06/02/2016
42946	MARTA DA SILVA SOUZA	K	319	20/12/2016	124778	PAULO VICTOR DOS SANTOS	A2	131	20/08/2016
127038	MARTA DOS SANTOS ARAUJO	C1	30	02/03/2016	119309	PAULO VITOR SANTANA	Q	789	16/12/2016
127954	MARTA MARIA SILVESTRE CARDOSO	C1	167	06/03/2016	109494	PEDRO CAITANO TEIXEIRA	F	207	21/02/2016
127039	MARTA PORCINO DE OLIVEIRA	O	958	19/02/2016	32126	PEDRO DA CAMARA COSTA	H	134	12/11/2016
28612	MARTINHA RIBEIRO	H	858	11/09/2016	115555	PEDRO DE SOUZA	F	59	30/07/2016
74921	MASAO TACHIKAWA	E	117	29/03/2016	140628	PEDRO FERNANDES - E.R.M.	A2	1066	15/02/2016
113589	MASAO TAKEDA	A	47	04/04/2016	62981	PEDRO FERREIRA	A2	736	18/02/2016
124718	MASSAO KAYUMI	C1	15	08/05/2016	123098	PEDRO GONCALVES PEREIRA	J	19	13/09/2016
36784	MAURICIO DONIZETI DOS SANTOS	G	562	07/07/2016	112881	PEDRO JOSE DA SILVA	J	124	03/11/2016
124897	MAURICIO GOMES DA SILVA	F	521	09/08/2016	116409	PEDRO JOSE MARTINS	Q	826	23/10/2016
123899	MAURO DE ALMEIDA	O	729	24/01/2016	128529	PEDRO JULIO DA SILVA	L	169	25/09/2016
83269	MAURO JOSE DA SILVA	F	430	04/04/2016	114984	PEDRO MISIUNAS	F	217	05/08/2016
66228	MAURO RAMOS DOS SANTOS	A2	1079	05/11/2016	79150	PEDRO PEREIRA DE AMORIM	Q	856	06/02/2016
124744	MAURO SALVADOR	H	488	02/06/2016	129959	PEDRO PEREIRA DOS SANTOS	N	98	11/10/2016
126497	MAURO VENITE	C1	507	12/04/2016	111947	PEDRO VIANA DA SILVA	O	1255	21/02/2016
125962	MAURO VIEIRA DA SILVA	R	15	01/10/2016	115365	PERICLES DA SILVA FELIX	F	446	16/08/2016
12802	MELCHIADES SOARES MALTA	B	209	15/04/2016	87723	PETTERSON LIMA FROTSCHER	O	644	13/01/2016
126062	MESSIAS FRANCELINO DE ALMEIDA	C1	617	11/04/2016	125389	PHILOMENA LAZARIN VIEIRA	M	105	21/09/2016
129453	MICK JOHNATAN MOMBACH SOBREIRA	P	185	31/08/2016	68261	PILAR HERNANDO FERNANDEZ	A	26	31/07/2016
82603	MIGUEL DO NASCIMENTO	F	502	11/04/2016	124634	PLINIO MARCOS DOS SANTOS	G	353	26/07/2016
81348	MIGUEL ESMERIO	F	383	30/03/2016	126790	PURESA MOREIRA BORGES	D	495	29/11/2016
80349	MIGUEL GONCALVES	E	483	15/01/2016	123227	QUITERIA AVELINA DE MELO	O	858	02/02/2016
126779	MIGUEL ISSAMU NAKASHITA	P	158	29/08/2016	124415	QUITERIA BRASILIANO DE SOUZA	J	355	20/09/2016
31503	MIGUEL MOLINA	H	121	01/04/2016	128189	QUITERIA MARIA DE MELO	I	670	15/12/2016
110305	MIGUEL PEREIRA DOS SANTOS	C1	560	03/04/2016	40158	RAFAEL DE SOUZA	I	280	20/12/2016
80680	MILTON DAMIAO DE SOUZA	H	544	22/11/2016	94660	RAFAEL ELISIO DA COSTA	C1	616	15/12/2016
109084	MILTON JUNQUEIRA CARDOSO	G	537	13/03/2016	92532	RAFAEL LEITE DA SILVA MATHEUS	C1	453	01/12/2016
122970	MINERVINA BRAS LIMA	C1	234	11/03/2016	127133	RAFAEL OLIVEIRA SANTOS	O	789	25/01/2016
128934	MINERVINA PAES PREZOTO	P	460	01/09/2016	128423	RAIMUNDA CERQUEIRA NEVES	A	250	29/10/2016
94701	MOISES PEREIRA MARCIANO	C1	548	09/12/2016	80344	RAIMUNDA FERREIRA DA CRUZ	H	120	18/09/2016
124120	MOYSES PEDRO DA LUZ	O	929	29/01/2016	128647	RAIMUNDA MARIA DA CONCEICAO	C1	508	27/04/2016
31930	NADEL PAVANELO	O	558	28/10/2016	126024	RAIMUNDO AMANCIO DA SILVA	F	518	08/08/2016
124574	NADIR CONSTANTINO PRADO	P	853	09/10/2016	58922	RAIMUNDO CHAVES DE ABREU	B	375	18/06/2016
128487	NAIR APARECIDA DE ANDRADE	A2	757	23/08/2016	28385	RAIMUNDO DIAS	H	105	10/02/2016
122869	NAIR CANTAGALO FRANCO	J	277	16/01/2016	57414	RAIMUNDO LUIZ CAMPOS SILVA	P	772	03/01/2016
122824	NAIR DE OLIVEIRA	G	190	20/01/2016	83487	RAIMUNDO RODRIGUES FERREIRA	H	767	11/12/2016
101182	NAIR GOMES DE SOUZA	H	97	17/08/2016	128293	RAMON GALITERI CAMPOS	Q	885	26/10/2016
128277	NAIR MARIA CAETANO	C	463	19/11/2016	116059	RAMOS FERREIRA	E	126	20/01/2016
126085	NAIR PEREIRA MARIANO	A	171	23/06/2016	71092	RAQUEL ALVES REIS	A	542	01/11/2016
126980	NAIR TOMAZ FERREIRA	P	297	31/08/2016	127587	RAQUEL AUGUSTA DA SILVA REIS	O	1003	05/02/2016
1433	NARCIZA ZELLI	C1	334	16/05/2016	123625	RAUL ROGERIO SCHROEDER	O	631	13/01/2016
110547	NATALINA APARECIDA VENDRAME RICIERI	A	1400	08/05/2016	128650	REGIMAR PEREIRA DUTRA	C	449	10/09/2016
89010	NATIMORTO - ANA MARIA GRISELLI TOPASSO	H	843	18/12/2016	114042	REGINALDO FERREIRA PINTO	M	276	24/10/2016
131801	NATIMORTO DE ALICEANE SANTOS UCHIYAMA	C1	284	16/03/2016	126939	REGINALDO PEREIRA GOMES	A2	258	21/08/2016
108446	NATIMORTO - LUCIANA PEREIRA DA LUZ	H	88	17/08/2016	19644	REGINA MARIA DE JESUS	B	1230	12/06/2016
113269	NEIDE AVENA MARTINS	F	429	15/08/2016	126936	REGINA NASCIMENTO BELIZARIO DA SILVA	E	42	17/04/2016
28805	NEIDE FARIAS DE HOLANDA	H	270	16/05/2016	59174	REINALDO TOBIAS	S	73	05/11/2016
129280	NEIDE KIS SIQUEIRA	E	403	15/05/2016	13530	RENATA MARTINS + RENATO MARTINS	B	111	20/11/2016
126899	NEIDE NICOLAU DO NASCIMENTO	H	768	08/06/2016	130139	RENATO ANTONIO DA SILVA	I	4	02/12/2016
128648	NELIO SIMAO	H	558	05/06/2016	91680	RENATO APARECIDO SUARES FRANCISCO	O	698	21/01/2016
89333	NELSON DE OLIVEIRA SILVA	O	1193	24/05/2016	125636	RENATO IKEDA DOS SANTOS	M	5	21/09/2016
78044	NELSON FRANCISCO	G	83	25/04/2016	1312	RENATO MASSAO FUKUCHI	T	434	22/10/2016
127687	NELSON MANZARO	O	1211	17/02/2016	128613	RENAULT CARVALHO NEVES	A	1065	06/07/2016
128101	NELSON RAMOS DE OLIVEIRA	E	70	18/04/2016	98877	RICARDO AVANCINI FERREIRA SANTANELLI	O	61	28/09/2016
21228	NELSON SILVEIRA ROSA	B	1307	20/07/2016	131170	RICHARD ALAN APARECIDO DA PAIXAO	O	325	09/01/2016
56883	NEOCLECIO RIBEIRO DA PAIXAO	P	667	27/10/2016	103803	RINALDO JOSE PEREIRA	A2	1104	18/06/2016
71892	NEUSA ALVES DE OLIVEIRA	A	575	11/09/2016	127190	RITA MARIA DA CONCEICAO LOPES	C1	434	23/03/2016
127245	NEUSA LUIZ CYRINO ARAUJO ROSA	E	424	07/09/2016	119641	RITA RAIMUNDA DOS SANTOS	N	911	22/11/2016
101801	NEUSA MARIA CERQUEIRA BRITO	A2	203	29/01/2016	60448	RIVACI NEVES DA SILVA	T	354	14/12/2016
128215	NICIA BENEDITA DA SILVA	I	664	19/06/2016	83550	RIVALDO RAMOS DE FARIAS	H	437	14/11/2016
89546	NILDA DE TOLEDO POTZMAN	A2	984	28/05/2016	119076	ROBERTO APARECIDO DE MORAES	N	253	18/11/2016
60123	NILO GALLI	T	100	15/10/2016	68968	ROBERTO BERNARDINO GUIMARAES	A	286	08/06/2016
99747	NILSON SILVA BRITO	A2	283	09/02/2016	127346	ROBERTO CARLOS FLORENCIO PELAIS	O	1049	16/02/2016
125476	NOE DE OLIVEIRA	C	138	14/05/2016	117962	ROBERTO CHRISTENSEN BARCELLONE	H	921	22/10/2016
128422	NOE MARQUES DOS SANTOS	N	292	13/10/2016	69309	ROBERTO EITSI HIRATA	A	181	09/11/2016
93970	NOE MARTINS SOUZA	C1	460	02/12/2016	126052	ROBERTO RODRIGUES	H	824	12/06/2016
41135	NOEMIA HIGINO CARVALHO SILVA	L	19	11/11/2016	125173	ROBSON DE SOUSA PITA	C1	29	24/02/2016
125751	NORMA DI GENARO CASTARDO	A	811	04/07/2016	110421	ROBSON JOSE DA SILVA	E	519	17/07/2016
50687	ODAIR SANTANELLI	O	61	28/09/2016	115153	RODRIGO CANUTO DA SILVA	D	219	13/09/2016
122783	ODECY DIVINO DA SILVA	O	1123	14/02/2016	128378	ROGERIO DA SILVA PRATES	L	274	25/09/2016
125541	ODENY RODRIGUES DOS SANTOS	H	396	30/05/2016	91544	ROGERIO LUIZ DE SOUZA	O	941	29/03/2016
93403	ODETE LINA SOUZA	C1	615	14/12/2016	126631	ROMARIO DA CONCEICAO MENDES	E	366	05/05/2016
36894	ODETE NUNES DA SILVA CRUZ	J	368	14/04/2016	112205	ROMILDO ELPIDIO DE SENA	A	727	23/04/2016
128586	ODETTE FERREIRA SUMMA	A	934	08/11/2016	124764	RONALDO ALVES DO NASCIMENTO	H	294	26/05/2016
114415	OLGA DE MORAIS CORDEIRO	P	166	06/12/2016	117536	RONALDO JOAO SEBASTIAO	G	557	18/06/2016
75724	OLGA MACHADO DE ARRUDA	Q	793	07/02/2016	90539	RONALDO PONTES FILHO	H	162	26/09/2016</

126711	ROSANA TORRES DE MENEZES GONCALVES CURSI	G	444	31/07/2016
119916	ROSE MARY GONCALVES BORGES	D	76	12/09/2016
110809	ROSI AMORIM DOS SANTOS	A	1365	02/05/2016
127458	ROSIMAR MELO DA SILVA	E	451	07/05/2016
42205	ROZALVO JOSE DE OLIVEIRA	N	177	12/11/2016
98254	RUBENS MARI PEREZ	A2	667	11/04/2016
104050	RUBENS MOREIRA RAMOS	A2	1202	02/07/2016
119330	RUSSO ANTONIO (ERM)	H	552	01/09/2016
124901	RUTE DE OLIVEIRA COSTA RODRIGUES CRUZ	A2	686	20/05/2016
117871	RUTH CABRAL	N	1244	24/11/2016
79697	RUY SALES BRASIL	G	446	27/06/2016
100934	RYAN FELIPE PAIXAO DA SILVA	C1	93	23/07/2016
129460	SALVADOR GIUFRIDA FILHO	A2	1266	26/03/2016
126807	SALVADOR TADEU DOS SANTOS	H	335	28/05/2016
39677	SAMUEL DAMIAN BORDON	I	641	21/08/2016
123087	SAMUEL MACHADO DA SILVA	A	1385	07/01/2016
114164	SANDRA CRISTINA AGOSTINHO DA SILVA	H	498	23/09/2016
126989	SANTO ALVES BENTO	A	601	04/07/2016
125665	SEBASTIANA DANTAS DA FONSECA	A	835	04/11/2016
126420	SEBASTIANA FELICIANA BUENO	D	4	19/11/2016
117881	SEBASTIANA FERNANDES MORETTI	D	252	23/06/2016
126678	SEBASTIANA MARTINS DE OLIVEIRA	J	421	20/09/2016
56108	SEBASTIANA VITORIA DE FARIA	C1	274	06/11/2016
84430	SEBASTIAO ANTONIO	F	145	08/11/2016
82203	SEBASTIAO BARBOSA	H	835	17/12/2016
35708	SEBASTIAO MOTTA DE ALMEIDA	F	494	23/01/2016
125171	SEBASTIAO PAIVA	I	208	14/06/2016
112553	SEBASTIAO VAZ DE AZEVEDO	A	609	21/04/2016
126101	SEBASTIAO VICENTE DE MOURA	C1	8	08/05/2016
124321	SELMA SILVA SANTOS	A1	162	18/01/2016
39137	SEMIAO RODRIGUES DE OLIVEIRA	K	17	19/03/2016
126481	SERGIO ALVES DOS SANTOS	H	786	10/06/2016
31154	SERGIO MANOEL DA SILVA	F	556	11/04/2016
21129	SEVERINA LIRA DA SILVA	D	275	22/02/2016
111259	SEVERINO BARBOSA DA SILVA	A	365	16/04/2016
128609	SEVERINO DE SA CAVALCANTE	J	255	07/01/2016
124067	SEVERINO FRANCISCO DA SILVA	O	483	11/01/2016
126500	SEVERINO JOSE DA SILVA	M	300	23/09/2016
54618	SEVERINO JOSE DE TORRES	P	210	09/06/2016
83139	SEVERINO LOURENCO GOMES FILHO	H	232	02/10/2016
128506	SEVERINO PEREIRA DOS SANTOS	D	205	12/09/2016
140459	SHIGENOBU WATANABE	O	957	30/01/2016
67856	SIDNEI PAES	A	120	04/06/2016
80114	SIDNEI VIRGILIO THOME	E	417	08/01/2016
125917	SILOE GUEDES DA SILVA	E	318	03/05/2016
101784	SILVERIO GONCALVES	P	342	27/09/2016
123072	SILVIA FUMAGALLI ALONSO	J	314	17/09/2016
127062	SILVIA REGINA DE SOUZA	C1	345	24/03/2016
105403	SILVIO ANTONIO DAS DORES	J	266	16/09/2016
129459	SILVIO BERNARDO	E	511	28/09/2016
124858	SILVIO CORDEIRO	A1	93	05/10/2016
126237	SOLOM DE SOUZA DANTAS	A	1029	06/07/2016
126215	SONIA REGINA SANTOS DE FREITAS	E	331	04/05/2016
49048	STANISLAWA NOWAK	P	506	14/05/2016
93775	SURIANA CORDEIRO CAVALCANTE	H	926	18/09/2016
127660	SUSI KARINE SOUZA SILVA	E	363	05/05/2016
125950	SYLVIO NASCIMENTO	I	84	15/06/2016
126359	TABATA PACHECO NASCIMENTO CHIAPPINELLI	I	336	17/06/2016
127955	TACILIO DEMETRIO MOREIRA	H	266	18/12/2016
127944	TATIANA CRISTINA SILVA	A	333	24/06/2016
102759	TEODORO MENDES PEREIRA	H	919	22/10/2016
107797	TEOFILA FERNANDES PESSOA	E	264	29/04/2016
128499	TERESA ALVES DE OLIVEIRA	F	481	29/11/2016
17929	TERESA CASANOVAS GUARDIA	D	278	25/06/2016
120247	TEREZA APARECIDA LOPES	I	206	02/12/2016
103620	TEREZA DE JESUS MAXIMO SILVA	P	714	08/10/2016
126445	TEREZA JESUS SILVA	F	172	12/08/2016
35	TEREZA SERDEIRINHA PEREIRA	A1	149	16/08/2016
129748	TEREZINHA DUARTE MENDES DOS SANTOS	F	507	08/08/2016
126459	TEREZINHA MADALENA DA SILVA	H	665	09/06/2016
103633	TEREZINHA MARIA DOS SANTOS	P	805	11/10/2016
125624	THEREZA COTA	J	127	14/09/2016
42917	THEREZA DAMIAO GUSMAN	H	361	05/11/2016
129393	THEREZINHA COSTA DE AZEVEDO	G	457	07/10/2016
117659	THIAGO GABRIEL DA SILVA	A	20	01/04/2016
129197	TIAGO APARECIDO MATHEUS	R	72	02/10/2016
104539	TONITICA IZABEL DA SILVA	H	28	15/08/2016
111166	TSURU GANIKO	A	1145	28/04/2016
6141	UMBELINA OSORIO DE OLIVEIRA	A1	190	14/11/2016
125910	URSULA BORGES DA SILVA	I	230	16/06/2016
126942	VAGNER SILVA BOTELHO	F	462	07/08/2016
125854	VALDA MARIA FREIRE	E	290	02/05/2016
126432	VALDECIR ANTONIO GALIASI	H	890	13/06/2016
43031	VALDECIR BENEDITO ALVES	I	274	25/03/2016
122593	VALDEIR DE OLIVEIRA PINTO	J	214	14/01/2016
80241	VALDEMAR ALVES DO NASCIMENTO	C	156	10/09/2016
126335	VALDIR ESPINDOLA	N	85	11/10/2016
112407	VALDIR SANTOS SOUZA	I	351	08/04/2016
42075	VALDIR TADEU VICENTE	N	186	21/04/2016
57779	VALDO HENRIQUE MOURA	T	117	21/12/2016
37044	WALDOMIRO JOSE DE FARIAS	H	806	08/12/2016
126266	VALERIA APARECIDA FERREIRA	H	798	10/06/2016
38441	VALMIRA SOARES DE CAMPOS	H	977	29/11/2016
115748	VALMIRO RIBEIRO DE OLIVEIRA	A2	1241	28/08/2016
125163	VALTEIR GUIMARAES DA SILVA	H	710	08/06/2016
128240	VALTER ALCANTARA DE MATOS	A	1125	10/07/2016
129124	VANDA ALVES	J	438	20/09/2016
112539	VANDERLEIA ALVES DE OLIVEIRA PESSOA	G	314	23/05/2016
116340	VANDERLEI FERREIRA	I	516	14/02/2016
94238	VENTURA RIBEIRO DA SILVA	C1	544	13/12/2016
127382	VERA CENIRA LIMA	C1	463	29/03/2016
128447	VERA LUCIA CAMARGO	I	14	03/12/2016
131108	VERA LUCIA CARVALHO	A	501	29/10/2016
64601	VERA LUCIA DIAS DE ARAUJO	A2	323	20/09/2016
124518	VERA LUCIA PINHEIRO DE LIMA	P	593	02/09/2016
115592	VERA MOZELLI DOS SANTOS	C1	335	21/07/2016
70120	VICENTE CASTOR DOS SANTOS JUNIOR	A	562	03/09/2016
126717	VICENTE DE SOUZA	A2	1349	08/10/2016
60483	VICENTE FRANCISCO DE ALMEIDA	A1	84	11/12/2016
48502	VICENTE LUIZ DE ARAUJO	N	1092	01/05/2016
128332	VICENTE MORENO DE BARROS	Q	835	23/10/2016
128211	VICENTE VANDERLEI COSTA	G	442	31/07/2016
82564	VICENTE VILELA DOS SANTOS	H	393	12/11/2016
126281	VICENTINHA CONCEICAO PASCOAL	G	173	16/07/2016
104612	VICTOR APARECIDO DE OLIVEIRA	H	244	21/08/2016
57495	VILMA MATORINO DOS SANTOS	I	319	15/08/2016
85100	VINICIUS ROGER BEGAMINI	G	127	27/04/2016
28340	VIRGINIA DA SILVA	F	288	07/07/2016
126328	VIVALDINO DE SOUZA QUEIROZ	D	264	13/09/2016
56583	VIVALDO OLIVEIRA	C1	89	15/06/2016
91728	WAGNER DA SILVA THOME	C1	336	08/11/2016
79576	WAGNER MORAES CASSOLA	F	102	02/03/2016
126811	WAGNER STORT	I	232	16/06/2016
102380	WALDEMAR GOMES DA ROCHA	A2	249	07/02/2016
70701	WALDINAR MANOEL DA SILVA	A2	1357	11/12/2016
114493	WALDIR PANTALEAO	G	541	19/06/2016

128440	WALDOMIRO MARIA PEREIRA	D	296	20/11/2016
89109	WALTER BONADIMANI	A	272	12/04/2016
122664	WALTER DE ALMEIDA BORGES	O	768	24/01/2016
129297	WALTER WILSON CABRAL MARTINI	E	224	21/11/2016
103030	WANDERLEY DA SILVA LOPES	A2	575	23/03/2016
130207	WANDERLEY FRANCISCO DOS SANTOS	J	259	15/09/2016
83700	WELLINGTON CARLOS DA SILVA	H	505	20/11/2016
125478	WELLINGTON VALENTINO DA SILVA	E	226	26/04/2016
127787	WILLIAM DOS SANTOS JOSE	C1	209	08/03/2016
126385	WILLIANA DA SILVA	A	473	29/06/2016
114858	WILLIAN PEREIRA SILVA	G	389	30/05/2016
112263	WILLIAN RODRIGUES DE OLIVEIRA	O	831	27/01/2016
140951	WILLIAN ROSA DE OLIVEIRA - ERM	C1	255	17/03/2016
82776	WILMA TITOTO BENTO	H	673	30/11/2016
97823	WLAUDIMIR MARCONDES	H	350	24/08/2016
130173	ZAYN NICOLE SARMIENTO SANIZO	F	70	10/08/2016
126818	ZELIA MARIA DA SILVA	A2	149	16/05/2016
94595	ZENAIDE MUNIZ MATOS	C1	376	18/11/2016
123103	ZILDA MARQUES DA SILVA	A1	68	18/01/2016
125103	ZORAIDE DA SILVA	Q	1022	16/05/2016
126552	ZULEIDE DO NASCIMENTO RODRIGUES	H	652	07/06/2016
125534	ZULEIDE MORAIS DA SILVA	P	171	30/08/2016
78649	ZULMIRA BETAMELO	H	10	14/08/2016

Total de nichos listados: 1503 nichos.

SECRETARIA DA SAÚDE

PORTARIA Nº 096/2018-SS

O SECRETÁRIO DA SAÚDE DA PREFEITURA MUNICIPAL DE GUARULHOS, **JOSÉ SÉRGIO IGLÉSIAS FILHO**, no uso de suas atribuições legais, e considerando as justificativas apresentadas no Memorando nº 03/2018 – Comissão de Sindicância,

RESOLVE:

PRORROGAR, pelo prazo de 30 (trinta) dias, a conclusão dos trabalhos da Comissão de Sindicância instituída pela Portaria nº 033/2018-SS, para apurar os fatos de que trata o P.A. nº 15.863/2018.

PORTARIA Nº 100/2018-SS

O SECRETÁRIO DA SAÚDE DA PREFEITURA MUNICIPAL DE GUARULHOS, **DR. JOSE SERGIO IGLESIAS FILHO**, no uso de suas atribuições legais;

Considerando o disposto no Decreto nº 25577/2008 que institui a Gratificação de Vigilância em Saúde e Memorando nº 116/2018 – RH;

RESOLVE:

1 - Torna sem efeito a portaria nº 48/2018-SS de 06/04/2018 onde designa o servidor **Leandro Antunes – CF 50423** – Prático em Farmácia, para a função prevista no artigo 4º inciso I do Decreto nº 25577/2008 – Coordenar as Ações de Vigilância em Saúde.

PORTARIA Nº 101/2018-SS

O SECRETÁRIO DA SAÚDE DA PREFEITURA MUNICIPAL DE GUARULHOS, **JOSÉ SÉRGIO IGLÉSIAS FILHO**, no uso de suas atribuições legais,

RESOLVE:

ALTERAR a composição do Comitê Municipal de Vigilância dos Óbitos Materno, Infantil, Fetal e Mulher em Idade Fértil no âmbito do Sistema Único de Saúde, constituído pela Portaria Nº. 095/2013-SS, de 01 de outubro de 2013, conforme abaixo:

EXCLUIR:

Telma de Moura Reis – CF 25.354
Carla Matilde Clara Zottino – CF 45.223
Mirian Tupy de A D'Andrea – CF 33.289
Iranilda Frutuoso Barbosa – 41.536
Claudia Brito Garcia Amâncio – 49.209

INCLUIR:

Luciane Regis de Oliveira Mina – CF 41.306
Camila Luz Frade - CF 39.683
Márcia Pachiega Lanzieri - CF 29.367
Jose Antônio Koury Alves Junior - CF 55.017
Gisele Cristine da Silva – CF 65.151
Elizangela Dinonah Santos Coelho - CF 56.887,
MATERNIDADES:
HOSPITAL MATERNIDADE JESUS JOSÉ E MARIA
Paulo César Falcão de Paiva – CRM: 764.682
HOSPITAL GERAL DE GUARULHOS
Silvia Stefano Nitri – CRM 146.447
HOSPITAL MUNICIPAL PIMENTAS BONSUCESSO
Dr. Eloy Rodriguez Domiguez Filho CRM 65.157

PORTARIA Nº 102/2018-SS

O SECRETÁRIO DA SAÚDE DA PREFEITURA MUNICIPAL DE GUARULHOS, **JOSÉ SÉRGIO IGLÉSIAS FILHO**, no uso de suas atribuições legais,

RESOLVE:

ALTERAR a composição do Comitê de Planejamento Familiar Municipal no âmbito do Sistema Único de Saúde, constituído pela Portaria Nº. 096/2013-SS, de 01 de outubro de 2013, conforme segue:

EXCLUIR:

Carla Matilde Clara Zottino – CF 45.223
Angelina Lopes – CF 20.915
Mirian Tupy de A D'Andrea – CF 33.289
Maria Luiza Hipolito – CF 11.754
Herivelton Martinelli dos Santos – CF 47230
Iranilda Frutuoso Barbosa – CF 41.536
Soraya Lampe Narciso – CF 37.062

INCLUIR:

Luciane Regis de Oliveira Mina – CF 41.306
Camila Luz Frade – CF 39.683
Márcia Pachiega Lanzieri - CF 29.367
Jose Antônio Koury Alves Junior – CF 55.017
Gisele Cristine da Silva – CF 65.151
Elizangela Dinonah Santos Coelho - CF 56.887

DEPARTAMENTODE VIGILÂNCIA EM SAÚDE

Publicação nº366/2018 - 30/05/2018

P.A	OA.	REQUERENTE	DESPACHO
7.402/04	8.321/18	TIOKUMEI ASSATO	DEFERIDO
2.210/06	8.590/18	CECI SOARES GONÇALVES	DEFERIDO
51.309/07	7.970/18	MARCIA FATIMA DOS SANTOS OLIVEIRA	DEFERIDO
26.579/10	47.098/18	MORETTI ODONTOLOGIA LTDA	DEFERIDO
24.689/12	6.179/18	MORETTI ODONTOLOGIA LTDA	DEFERIDO
33.184/13	25.344/17	VERA DA SILVA BOSCO	DEFERIDO
33.184/13	13.822/18	VERA DA SILVA BOSCO	DEFERIDO
28.792/14	*	MARIA ROZALINA AIRES DE MORAIS	DEFERIDO
50.717/16	45.927/17	DROGA EX LTDA	DEFERIDO
50.717/16	49.681/17	DROGA EX LTDA	DEFERIDO
50.717/16	49.682/17	DROGA EX LTDA	DEFERIDO
50.717/16	49.684/17	DROGA EX LTDA	DEFERIDO
50.717/16	49.687/17	DROGA EX LTDA	DEFERIDO
50.717/16	49.690/17	DROGA EX LTDA	DEFERIDO
50.717/16	49.692/17	DROGA EX LTDA	DEFERIDO
64.529/16	*	SEBASTIÃO DOS SANTOS	DEFERIDO

Publicação nº367/2018 - 30/05/2018

P.A	OA.	REQUERENTE	DESPACHO
2.284/05	41.056/17	COMERCIO DE GENEROS ALIMENTICIOS AMARAL LTDA ME	DEFERIDO
48.302/08	36.027/17	PAO DE OURO DE GUARULHOS LTDA EPP	DEFERIDO
39.262/10	35.457/15	MERCADO FONTE NOVA TURMALINA LTDA EPP	DEFERIDO
16.037/11	15.925/18	INTERMODAL LOGISTICA LTDA	DEFERIDO
16.037/11	15.925/18	INTERMODAL LOGISTICA LTDA	DEFERIDO
33.667/16	3		

56.023/07	22.005/16	CILUSMED SERVIÇOS MEDICOS SC LTDA	DEFERIDO	P.A	OA.	REQUERENTE	DESPACHO
34.840/08	11.114/18	IVANILDE APARECIDA DA SILVA RIBEIRO	DEFERIDO	54.051/09	*	MERCADO MAGNUES EIRELI	DEFERIDO
4.960/09	5.454/18	UEJIMA E SILVA LTDA	DEFERIDO	54.051/09	38.583/12	MERCADO MAGNUES EIRELI	DEFERIDO
19.202/09	94.086/14	PURATOS BRASIL LTDA	DEFERIDO	54.051/09	40.202/12	MERCADO MAGNUES EIRELI	DEFERIDO
19.202/09	99.360/14	PURATOS BRASIL LTDA	DEFERIDO	54.051/09	23.871/17	MERCADO MAGNUES EIRELI	DEFERIDO
42.343/10	7.435/18	EJ IMAGEM SERVIÇOS DE RADIOLOGIA LTDA	DEFERIDO	31.943/10	38.448/17	HENRIQUE SENDAY NAKAMATU ME	DEFERIDO
42.344/10	7.436/18	EJ IMAGEM SERVIÇOS DE RADIOLOGIA LTDA	DEFERIDO	16.399/16	*	WILLIAN RANDIS VECCHIA EPP	DEFERIDO
63.974/10	13.998/18	CRISTIANE ALVESDE MACEDO	DEFERIDO	18.447/16	*	MACIEL TRANSPORTES LTDA ME	DEFERIDO
2.575/11	13.149/18	SEVERINO JOSE DE FREITAS	DEFERIDO	61.513/16	7.456/18	QUELI RAIMUNDO MONTAGNANI DIAS	DEFERIDO
15.562/11	11.017/18	CLINICA MULT IMAGEM LTDA	DEFERIDO	63.551/16	*	OKB LOCADORA TRANSPORTES E LOGISTICA LTDA	DEFERIDO
18.086/11	54.395/15	NBG ALIMENTAÇÃO E SERVIÇOS LTDA	DEFERIDO	3.203/17	*	ALVARO MARQUES DE ANDRADE DE ME	DEFERIDO
		Publicação nº369/2018 - 06/06/2018		13.755/17	*	CALIL LOGISTICA E ARMAZENS GERAIS LTDA ME	DEFERIDO
P.A	OA.	REQUERENTE	DESPACHO	67.151/17	*	CLEIDIANE RIOS SANTOS	DEFERIDO
49.114/12	12.763/18	SELMA BARBOSA LIMA	DEFERIDO			Publicação nº377/2018 - 07/06/2018	
57.108/12	56.526/16	LEVY E BRAVO CLINICA ODONTOLOGICA LTDA	DEFERIDO	P.A	OA.	REQUERENTE	DESPACHO
57.108/12	56.528/16	LEVY E BRAVO CLINICA ODONTOLOGICA LTDA	DEFERIDO	18.364/03	26.162/17	UMICORE BRASIL LTDA	DEFERIDO
57.108/12	56.529/16	LEVY E BRAVO CLINICA ODONTOLOGICA LTDA	DEFERIDO	18.364/03	26.163/17	UMICORE BRASIL LTDA	DEFERIDO
20.221/13	5.306/18	SONOLAYER CENTRO DE DIAGNOSTICOS LTDA	DEFERIDO	18.364/03	26.164/17	UMICORE BRASIL LTDA	DEFERIDO
36.879/14	46.743/17	ALTR OILICLINICA ODONTOLOGICA LTDA	DEFERIDO	44.004/10	9.170/18	DAYSE NAKAWATASE	DEFERIDO
41.856/14	20.152/16	DAVI DE SALLLES TRANSPORTES EPP	DEFERIDO	62.850/15	47.253/17	DROGARIA ONOFRE LTDA	DEFERIDO
43.929/14	38.840/16	CLEDSON DE FREITAS PINHEIRO ME	DEFERIDO	62.850/15	48.081/17	DROGARIA ONOFRE LTDA	DEFERIDO
44.840/14	16.230/17	PAULA CINTIA DEL NERO MARTINS ALVES	DEFERIDO	62.850/15	2.581/18	DROGARIA ONOFRE LTDA	DEFERIDO
45.861/14	44.673/16	RENAN PEREIRA PINHEIRO TRANSPORTES EPP	DEFERIDO			Publicação nº378/2018 - 07/06/2018	
53.733/14	*	SANDRO DA SILVA	DEFERIDO	P.A	OA.	REQUERENTE	DESPACHO
58.443/14	32.828/16	EDNALDO PERERIRA DA COSTA	DEFERIDO	55.120/03	40.578/16	SERVICATER INTERNACIONAL LTDA	DEFERIDO
65.565/14	10.033/18	FLAVIA GOBI LOPES KIPPER	DEFERIDO	42.624/07	7.050/18	JOSE ACARIO TRAILLER E LANCHES	DEFERIDO
		Publicação nº370/2018 - 06/06/2018		33.429/08	46.217/16	MARINHO & ROSSETO LTDA	DEFERIDO
P.A	OA.	REQUERENTE	DESPACHO	64.351/12	7.024/17	GLOBODENTE CLINICA ODONTOLOGICA SC LTDA ME	DEFERIDO
20.291/16	30.526/17	WR SERVIÇOS E LOGISTICA LTDA EPP	DEFERIDO	63.676/13	30.734/17	LIGIA DOMINGUES RAMOS CESSO CANTINA ME	DEFERIDO
20.610/16	*	JOAO CARLOS FAUSTINO	DEFERIDO			Publicação nº379/2018 - 08/06/2018	
24.399/16	*	JOTTA GOMES CLINICA ODONTOLOGICA EIRELI ME	DEFERIDO	P.A	OA.	REQUERENTE	DESPACHO
30.444/16	*	KAHURI TRANSPORTES LTDA	DEFERIDO	10.400/03	8.424/18	MURAKAMI COMERCIO DE PESCADOS LTDA ME	DEFERIDO
35.326/16	*	RODRIGO FERREIRA MELO	DEFERIDO	12.365/09	8.833/17	PANIFICADORA CONTINENTAL PÃO DE OURO LTDA EPP	DEFERIDO
36.912/16	25.300/17	UMICORE BRASIL LTDA	DEFERIDO	49.063/16	42.632/17	ADRIANO BARILE DORA ME	DEFERIDO
39.083/16	*	DELICIO LOPES DE MACEDO TRANSPORTES ME	DEFERIDO	49.063/16	42.633/17	ADRIANO BARILE DORA ME	DEFERIDO
42.251/16	*	PRISCILA TEREZA ROQUINI EPP	DEFERIDO	49.063/16	42.634/17	ADRIANO BARILE DORA ME	DEFERIDO
42.663/16	33.384/17	CINTIA MAYUMI SHIMA TAGUCHI	DEFERIDO	49.068/16	42.635/17	ADRIANO BARILE DORA ME	DEFERIDO
43.234/16	*	DANIEL FERREIRA POLVORA ME	DEFERIDO	49.068/16	42.637/17	ADRIANO BARILE DORA ME	DEFERIDO
43.238/16	*	DONIZETE NAZARE	DEFERIDO	49.068/16	42.638/17	ADRIANO BARILE DORA ME	DEFERIDO
43.241/16	*	ITAMARJOSE DA COSTA MOREIRA	DEFERIDO	57.338/16	*	CASA DE CARNES VILA ROSALIA LTDA ME	DEFERIDO
43.246/16	*	JOSE ERIVAN VERISSIMO ALVES	DEFERIDO	3.621/17	*	CLAUDIO GRACIANO FREITAS JUNIOR ME	DEFERIDO
43.258/16	*	JOÃO CARLOS FAUSTINO	DEFERIDO	9.275/17	*	JOHNY HUDSON HAMBURGUERIA & TEMAKEIRA EIRELI EPP	DEFERIDO
43.263/16	*	VALDO BARBOSA RAMOS	DEFERIDO	13.379/17	*	ADRIANO SILVESTRE DURANTE	DEFERIDO
44.111/16	*	ADRIANO FRANCISCO DE SOUZA	DEFERIDO	17.471/17	*	MARIANA LULA DIAS DA SILVA	DEFERIDO
44.115/16	*	TANIA BARBOSA GUIMARAES	DEFERIDO	17.761/17	*	VITORIA DA MONTANHA MINIMERCADO LTDA ME	DEFERIDO
44.119/16	*	PAULO HENRIQUE ENCARNAÇÃO	DEFERIDO	33.321/17	*	LAIS SILVA ALBUQUERQUE	DEFERIDO
		Publicação nº371/2018 - 06/06/2018		35.754/17	50.72/17	MAISA HELENA RODRIGUES GONÇALVES	DEFERIDO
P.A	OA.	REQUERENTE	DESPACHO	37.759/17	*	IMPACTO MANUTENÇÃO PINTURA CONSERVAÇÃO DE AERONAVES	DEFERIDO
47.189/16	*	FRANCISCA FRANCELITA CARDOSO BEZERRA	DEFERIDO	68.939/17	*	ROLDÃO AUTO SERVIÇO COMERCIO DE ALIM.	DEFERIDO
54.366/16	*	MIR TRANSPORTES E LOGISTICA LTDA	DEFERIDO	24.383/18	*	BARBARA REGINA ARCAMNJO DE SOUZA	DEFERIDO
54.913/16	*	COLINAS TRANSPORTADORA LTDA ME	DEFERIDO	11.714/18	*	RECKIT BENCKISER BRASIL COM.L.P.DE HIG.	DEFERIDO
55.870/16	*	SAULO FIGUEIREDO DA SILVA	DEFERIDO			Publicação nº380/2018 - 08/06/2018	
57.969/16	*	RIBEIRO ALVES LOGISTICA LTDA	DEFERIDO	P.A	OA.	REQUERENTE	DESPACHO
59.679/16	*	BELLA EXPRESS TRANSPORTES LTDA EPP	DEFERIDO	19.145/12	*	L AUTO CARGO TRANSPORTES RODOVIARIOS LTDA	CANC.CEVS
60.089/16	*	ADEMIR GERALDO DE JESUS ME	DEFERIDO	59.313/13	13.347/18	ROSENILDA NASCIMENTO MORAIS	CANC.CEVS
62.167/16	*	TRANSPORTES BRUNATO LTDA	DEFERIDO	14.688/14	56.875/15	MARIA DE LOURDES DE OLIVEIRA MARQUES	CANC.CEVS
62.174/16	*	SD TRANSPORTES E LOGISTICA LTDA ME	DEFERIDO	21.086/14	13.535/18	DEPARTAMENTO DE ADMINISTRAÇÃO DO HOSPITAL MUNICIPAL DE URGÊNCIA	CANC.CEVS
		Publicação nº372/2018 - 06/06/2018		36.266/14	*	RESIDENCIAL SANTA BARBARA LTDA ME	CANC.CEVS
P.A	OA.	REQUERENTE	DESPACHO	41.079/14	*	MARIA DE LOURDES RODRIGUES DE OLIVEIRA MARQUES	CANC.CEVS
1.276/17	*	CAFETERIA E DOCARIA FIRENZZE LTDA EPP	DEFERIDO	28.030/15	43979/17	DIAGNOSTICOS DA AMERICA S A	CANC.CEVS
2.432/17	*	EXPRESSO BEVILUC TRANSPORTES LTDA EPP	DEFERIDO	69.509/15	49.370/17	DEPARTAMENTO DE ADMINISTRAÇÃO DO HOSPITAL MUNICIPAL DE URGÊNCIA	INDEFERIDO
17.519/17	*	GILBERTO INACIO DA SILVA	DEFERIDO	69.509/15	49.382/17	DEPARTAMENTO DE ADMINISTRAÇÃO DO HOSPITAL MUNICIPAL DE URGENCIA	INDEFERIDO
20.631/17	*	BAURUPAR COMERCIAL LTDA	DEFERIDO	HOSPITAL MUNICIPAL	12.669/18	DEPARTAMENTO DE ADMINISTRAÇÃO DO HOSPITAL MUNICIPAL DE URGENCIA	CANC.CEVS
23.029/17	*	DELTONH DA SILVA TRANSPORTE ME	DEFERIDO	69.510/15	16.266/17	DEPARTAMENTO DE ADMINISTRAÇÃO DO HOSPITAL MUNICIPAL DE URGENCIA	INDEFERIDO
61.592/17	*	AMARAL SOUZA TRANSPORTES	DEFERIDO	69.510/15	49.368/17	DEPARTAMENTO DE ADMINISTRAÇÃO DO HOSPITAL MUNICIPAL DE URGENCIA	INDEFERIDO
62.179/17	*	BANCO DE SANGUE PAULISTA LTDA	DEFERIDO	HOSPITAL MUNICIPAL	13.537/18	DEPARTAMENTO DE ADMINISTRAÇÃO DO HOSPITAL MUNICIPAL DE URGENCIA	CANC.CEVS
66.222/17	*	LUIZ KOSUGE	DEFERIDO	69.510/15	12.670/18	DEPARTAMENTO DE ADMINISTRAÇÃO DO HOSPITAL MUNICIPAL DE URGENCIA	CANC.CEVS
2.704/18	*	NIPODENT CLINICA ODONTOLOGICA LTDA ME	DEFERIDO	69.511/15	47.220/17	DEPARTAMENTO DE ADMINISTRAÇÃO DO HOSPITAL MUNICIPAL DE URGENCIA	DEFERIDO
11.976/18	*	DAVID EVANGELISTA DOS REIS	DEFERIDO	HOSPITAL MUNICIPAL		Publicação nº381/2018 - 08/06/2018	
14.638/18	*	WAGNER BARBOSA DE ARAUJO	DEFERIDO	P.A	OA.	REQUERENTE	DESPACHO
25.611/18	*	CLAUDIO TERUHICO UJIIIE	DEFERIDO	23.953/05	21.139/13	PURATOS BRASIL LTDA	DEFERIDO
25744/18	*	MARLI CARVALHO SANTOS	DEFERIDO	23.953/05	84.780/14	PURATOS BRASIL LTDA	DEFERIDO
26.486/18	*	DANIELLE LINO DA SILVA	DEFERIDO	68.619/11	*	IAROSSI CENTRO DE PREVENÇÃO E REABILITAÇÃO ORAL LTDA EPP	CANC.CEVS
27.174/18	*	JOÃO BATISTA OLIVEIRA DO NASCIMENTO	DEFERIDO	68.619/11	5.509/18	IAROSSI CENTRO DE PREVENÇÃO E REABILITAÇÃO ORAL LTDA EPP	INDEFERIDO
27.483/18	*	JOÃO VITOR DA SILVA	DEFERIDO	46.816/15	*	LAITH ALHAJJI ME	CANC.CEVS
28.339/18	*	TIAGO TAKEO HIRAMUKI UJIIIE	DEFERIDO	61.962/15	51.620/160	HOSPITAL MUNICIPAL PIMENTAS	CANC.CEVS
		Publicação nº373/2018 - 06/06/2018		69.513/15	11.120/18	BONSUCESSO MANUEL DE PAIVA	CANC.CEVS
P.A	OA.	REQUERENTE	DESPACHO	69.513/15	11.333/16	DEPARTAMENTO DE ADMINISTRAÇÃO DO HOSPITAL MUNICIPAL DE URGENCIAS	CANC.CEVS
2.263/03	3.350/18	TERESA CRISTINA LAURITO BATISTA	DEFERIDO	69.513/15	16.246/17	DEPARTAMENTO DE ADMINISTRAÇÃO DO HOSPITAL MUNICIPAL DE URGENCIAS	INDEFERIDO
8.870/03	9.110/18	EMILIA SHIGUEKO MAEDA	DEFERIDO	69.513/15	16.258/17	DEPARTAMENTO DE ADMINISTRAÇÃO DO HOSPITAL MUNICIPAL DE URGENCIAS	INDEFERIDO
10.127/03	9.126/18	TEREZINHA DE OLIVEIRA	DEFERIDO	69.513/15	16.267/17	DEPARTAMENTO DE ADMINISTRAÇÃO DO HOSPITAL MUNICIPAL DE URGENCIAS	INDEFERIDO
10.130/03	9.132/18	ARISTIDES JOAQUIM DE OLIVEIRA	DEFERIDO	69.513/15	40.537/17	DEPARTAMENTO DE ADMINISTRAÇÃO DO HOSPITAL MUNICIPAL DE URGENCIAS	INDEFERIDO
12.353/03	10.881/18	JOSE CARLOS DOS SANTOS	DEFERIDO	69.516/15	11.121/18	DEPARTAMENTO DE ADMINISTRAÇÃO DO HOSPITAL MUNICIPAL DE URGENCIAS	CANC.CEVS
11.253/04	4.418/18	SUPERMERCADO X LTDA	DEFERIDO	69.516/15	11.332/16	DEPARTAMENTO DE ADMINISTRAÇÃO DO HOSPITAL MUNICIPAL DE URGENCIAS	CANC.CEVS
20.632/04	12.160/18	LUIS MANOEL DA SILVA	DEFERIDO	69.516/15	16.248/17	DEPARTAMENTO DE ADMINISTRAÇÃO DO HOSPITAL MUNICIPAL DE URGENCIAS	CANC.CEVS
20.843/05	41.721/17	DROGARIA E PERFUMARIA CENTENARIO LTDA	DEFERIDO	69.516/15	16.256/17	DEPARTAMENTO DE ADMINISTRAÇÃO DO HOSPITAL MUNICIPAL DE URGENCIAS	CANC.CEVS
20.843/05	8.674/18	DROGARIA E PERFUMARIA CENTENARIO LTDA	DEFERIDO	69.516/15	16.268/17	DEPARTAMENTO DE ADMINISTRAÇÃO DO HOSPITAL MUNICIPAL DE URGENCIAS	CANC.CEVS
34.093/05	44.186/17	MARCO ANTONIO DE CASTRO BARBIERI	DEFERIDO	69.516/15	40.540/17	DEPARTAMENTO DE ADMINISTRAÇÃO DO HOSPITAL MUNICIPAL DE URGENCIAS	CANC.CEVS
		Publicação nº374/2018 - 06/06/2018				Publicação nº382/2018 - 11/06/2018	
P.A	OA.	REQUERENTE	DESPACHO	P.A	OA.	REQUERENTE	DESPACHO
678/15	*	VANUSIA MARQUES SANTOS	DEFERIDO	69.518/15	11.337/16	DEPARTAMENTO DE ADMINISTRAÇÃO DO HOSPITAL MUNICIPAL DE URGENCIAS	INDEFERIDO
16.112/15	33.218/16	VALDIR PINHEIRO DOS SANTOS	DEFERIDO	69.518/15	16.242/17	DEPARTAMENTO DE ADMINISTRAÇÃO DO HOSPITAL MUNICIPAL DE URGENCIAS	INDEFERIDO
16.863/15	*	FRANCISCO DE ASSIS ALVES DE ABRANTES EPP	DEFERIDO	69.518/15	16.255/17	DEPARTAMENTO DE ADMINISTRAÇÃO DO HOSPITAL MUNICIPAL DE URGENCIAS	INDEFERIDO
19.261/15	38.459/17	TRANSPORTADORA CERUTTI LTDA ME	DEFERIDO	69.518/15	16.271/17	DEPARTAMENTO DE ADMINISTRAÇÃO DO HOSPITAL MUNICIPAL DE URGENCIAS	INDEFERIDO
19.412/15	*	JUSSINILSON RIBEIRO DOS SANTOS ME	DEFERIDO	69.518/15	40.538/17	DEPARTAMENTO DE ADMINISTRAÇÃO DO HOSPITAL MUNICIPAL DE URGENCIAS	INDEFERIDO
23.566/15	*	TRANSPORTES BRUNATOLTD	DEFERIDO				
28.216/15	*	TRANSPORTADORA FACIONI LTDA EPP	DEFERIDO				
33.651/15	13.482/18	EDER LUIZ DA SILVA ME	DEFERIDO				
37.508/15	17.136/18	MEDLEY FARMACEUTICA LTDA	DEFERIDO				
37.508/15	17.138/18	MEDLEY FARMACEUTICA LTDA	DEFERIDO				
37.508/15	17.139/18	MEDLEY FARMACEUTICA LTDA	DEFERIDO				
37.508/15	17.140/18	MEDLEY FARMACEUTICA LTDA	DEFERIDO				
40.633/15	*	GRAZIELE DE OLIVEIRA SOUZA TRANSPORTES ME	DEFERIDO				
42.133/15	4.150/18	SUPERMERCADO X LTDA	DEFERIDO				
46.822/15	*	ADF TRANSPORTES LTDA EPP	DEFERIDO				
47.309/15	*	RIBEIRO ALVES LOGISTICA LTDA	DEFERIDO				
69.650/15	*	SANDISHEALTH CLINICA MEDICA LTDA ME	DEFERIDO				
72.627/15	*	WALESCA NAURA DOS SANTOS OLIVEIRA MELO ME	DEFERIDO				
		Publicação nº375/2018 - 07/06/2018					
P.A	OA.	REQUERENTE	DESPACHO				
50.026/03	39.314/17	MARCELO HIDEO SAKASSEGAWA	DEFERIDO				
16.101/04	34.790/17	ALLERGAN PRODUTOS FARMACEUTICOS LTDA	DEFERIDO				
40.159/12	19.890/17	CONVERPLAST EMBALAGENS LTDA	DEFERIDO				
40.159/12	28.232/17	CONVERPLAST EMBALAGENS LTDA	DEFERIDO				
40.159/12	30.676/17	CONVERPLAST EMBALAGENS LTDA	DEFERIDO				
37.517/14	*	MARIA JOSE FERREIRA	DEFERIDO				
24.760/16	1.930/18	BIOQUALITY ANALISES PESQUISA E DESENVOLVIMENTO LTDA EPP	DEFERIDO				
55.781/16	*	MARCELOP HENRIQUE LOPES	DEFERIDO				
18.933/18	*	SUELI FELIX DOS SANTOS	DEF				

69.518/15	47.212/17	DEPARTAMENTO DE ADMINISTRAÇÃO DO HOSPITAL MUNICIPAL DE URGÊNCIAS	INDEFERIDO
69.518/15	47.213/17	DEPARTAMENTO DE ADMINISTRAÇÃO DO HOSPITAL MUNICIPAL DE URGÊNCIAS	INDEFERIDO
69.518/15	47.215/17	DEPARTAMENTO DE ADMINISTRAÇÃO DO HOSPITAL MUNICIPAL DE URGÊNCIAS	INDEFERIDO
69.518/15	11.228/18	DEPARTAMENTO DE ADMINISTRAÇÃO DO HOSPITAL MUNICIPAL DE URGÊNCIAS	CANC.CEVS
69.520/15	11.339/16	DEPARTAMENTO DE ADMINISTRAÇÃO DO HOSPITAL MUNICIPAL DE URGÊNCIAS	CANC.CEVS
69.520/15	16.243/17	DEPARTAMENTO DE ADMINISTRAÇÃO DO HOSPITAL MUNICIPAL DE URGÊNCIAS	CANC.CEVS
69.520/15	16.257/17	DEPARTAMENTO DE ADMINISTRAÇÃO DO HOSPITAL MUNICIPAL DE URGÊNCIAS	CANC.CEVS
69.520/15	16.269/17	DEPARTAMENTO DE ADMINISTRAÇÃO DO HOSPITAL MUNICIPAL DE URGÊNCIAS	CANC.CEVS
69.520/15	40.536/17	DEPARTAMENTO DE ADMINISTRAÇÃO DO HOSPITAL MUNICIPAL DE URGÊNCIAS	CANC.CEVS
69.520/15	11.123/18	DEPARTAMENTO DE ADMINISTRAÇÃO DO HOSPITAL MUNICIPAL DE URGÊNCIAS	CANC.CEVS
60.764/16	*	CENTER CARNES LMA RODRIGUES LTDA EPP	CANC.CEVS
9.478/17	*	DG3 TRANSPORTESE LOGISTICA LTDA EPP	CANC.CEVS
13.103/17	*	GISELLE OLINTHO DE SOUZA REMOÇÕES EPP	CANC.CEVS
13.104/17	*	GISELLE OLINTHO DE SOUZA REMOÇÕES EPP	CANC.CEVS
Publicação nº383/2018 - 11/06/2018			
P.A	OA.	REQUERENTE	DESPACHO
24.853/03	67.731/14	PEPSICO DO BRASIL LTDA	DEFERIDO
24.853/03	67.732/14	PEPSICO DO BRASIL LTDA	DEFERIDO
24.853/03	48.732/16	PEPSICO DO BRASIL LTDA	DEFERIDO
24.853/03	48.758/16	PEPSICO DO BRASIL LTDA	DEFERIDO
24.853/03	48.763/16	PEPSICO DO BRASIL LTDA	DEFERIDO
10.309/06	24.594/17	DOREMUS ALIMENTOS LTDA	DEFERIDO
35.616/09	*	R.BERGAMO EMPORIO ME	ARQUIVADO
20.394/11	6.763/18	DROGARIA SÃO PAULO S A	DEFERIDO
20.394/11	6.769/18	DROGARIA SÃO PAULO S A	DEFERIDO
20.394/11	12.914/18	DROGARIA SÃO PAULO S A	DEFERIDO
20.394/11	12.965/18	DROGARIA SÃO PAULO S A	DEFERIDO
20.394/11	19.694/18	DROGARIA SÃO PAULO S A	DEFERIDO
Publicação nº384/2018 - 11/06/2018			
P.A	OA.	REQUERENTE	DESPACHO
27.832/15	*	TRANSUL SERVIÇOS LOCAÇÃO E TRANSPORTE LTDA	DEFERIDO
33.228/16	41.010/17	DIEGO TEODOZIO DOS SANTOS	DEFERIDO
66.848/16	*	FAMECLIN CLINICA DE FISIOTERAPIA LTDA	DEFERIDO
66.848/16	28.635/17	FAMECLIN CLINICA DE FISIOTERAPIA LTDA	DEFERIDO
66.848/16	36.648/17	FAMECLIN CLINICA DE FISIOTERAPIA LTDA	DEFERIDO
66.848/16	36.651/17	FAMECLIN CLINICA DE FISIOTERAPIA LTDA	DEFERIDO
42.088/17	*	DONIZETTI SOUSA GUERREIRO DESCARTAVEIS ME	DEFERIDO
42.088/17	45.199/17	DONIZETTI SOUSA GUERREIRO DESCARTAVEIS ME	INDEFERIDO
55.801/17	*	FABIANA GUIMARAES FERREIRA EPP	DEFERIDO
60.120/17	*	CLINICA DE GASTROENTEROLOGIA E PROCTOLOGIA DE GUARULHOS SS LTDA	DEFERIDO
61.818/17	*	SAUDE BUCAL BRASIL ODONTOLOGIA E RADIOLOGIA ODONTOLOGICA SS	DEFERIDO
61.826/17	*	SAUDE BUCAL BRASIL ODONTOLOGIA E RADIOLOGIA ODONTOLOGICA SS	DEFERIDO
67.943/17	*	JESUINO CASUSA D ROCHA	DEFERIDO
67.967/17	*	GILBERTO GARCIA	DEFERIDO
Publicação nº385/2018 - 11/06/2018			
P.A	OA.	REQUERENTE	DESPACHO
36.145/10	2.954/18	FAXE CARGO TRANSPORTES E LOGISTICA LTDA	DEFERIDO
36.145/10	6.703/18	FAXE CARGO TRANSPORTES E LOGISTICA LTDA	DEFERIDO
68.389/17	*	WILSON DIAS DOS SANTOS	DEFERIDO
68.911/17	*	IVANOR NODARI	DEFERIDO
69.017/17	*	CLAUDEMIR LUIS SULZBACHER	DEFERIDO
68.931/17	*	CLAUDIO SERGIO FERREIRA	DEFERIDO
69.344/17	*	VILMAR MORAIS	DEFERIDO
12.162/18	*	ANDERSON FERNANDES VIANA	DEFERIDO
15.245/18	*	JIVANETE SANTOS LIRA	DEFERIDO
27.886/18	*	ROSELY QUITERIA DA SILVA	DEFERIDO
27.899/18	*	CRISTIANE PEREIRA DA SILVA	DEFERIDO
28.152/18	*	ORLANDO ACHILLES ASSIRATI	DEFERIDO
28.836/18	*	JULIANA FONTES LIMA	DEFERIDO
28.857/18	*	ADMIR DAFFRE	DEFERIDO
28.872/18	*	MARIA ELMA LIMA SILVA	DEFERIDO

Publicação nº386/2018 - 12/06/2018			
P.A	OA.	REQUERENTE	DESPACHO
44.835/03	33.385/17	CINTIA MAYUMI SHIMA TAGUCHI	DEFERIDO
53.970/03	44.279/17	IRACEMA CRISTINA PEREIRA MENDONÇA	DEFERIDO
56.070/08	18.444/17	JOALMI INDUSTRIA E COMERCIO LTDA	DEFERIDO
56.070/08	13.400/18	JOALMI INDUSTRIA E COMERCIO LTDA	DEFERIDO
31.390/09	28.866/16	ARO EXPORTAÇÃO IMPORTAÇÃO INDUSTRIA E COMERCIO LTDA	DEFERIDO
31.390/09	28.871/16	ARO EXPORTAÇÃO IMPORTAÇÃO INDUSTRIA E COMERCIO LTDA	DEFERIDO
42.342/10	7.434/18	EJ IMAGEM SERVIÇOS DE RADIOLOGIA LTDA ME	DEFERIDO
68.624/11	5.506/18	IAROSSEI CENTRO DE PREVENÇÃO E REABILITAÇÃO ORAL LTDA EPP	DEFERIDO
40.067/12	5.510/18	IAROSSEI CENTRO DE PREVENÇÃO E REABILITAÇÃO ORAL LTDA EPP	DEFERIDO
20.174/14	9.105/18	TERESA CRISTINA DA COSTA ANDRADE ZONTA MELANI	DEFERIDO
Publicação nº387/2018 - 12/06/2018			
P.A	OA.	REQUERENTE	DESPACHO
36.108/13	10.965/17	MASUTTI E JONKE SERVIÇOS MEDICOS SS LTDA	DEFERIDO
36.108/13	16.501/18	MASUTTI E JONKE SERVIÇOS MEDICOS SS LTDA	DEFERIDO
58.584/14	13.928/17	ASSOCIAÇÃO SOS FAMÍLIA SÃO GERALDO	DEFERIDO
66.992/14	48.038/17	JOSE GARCIA DE BRITO BARBOSA	DEFERIDO
26.257/15	24.442/17	SAUDE BUCAL BRASIL ODONTOLOGIA E RADIOLOGIA ODONTOLOGICA SS	DEFERIDO
569/16	13.929/18	RS DROGARIA E PERFUMARIA LTDA EPP	DEFERIDO
30.069/16	6.284/18	MASTER FORMULA FARMACIA DE MANIPULAÇÃO LTDA ME	DEFERIDO
28.711/18	*	MARIO CESAR DE OLIVEIRA CASSIANO	DEFERIDO
29.052/18	*	GABRIEL DE VASCONCELOS ARAUJO	DEFERIDO
29.067/18	*	LUCAS PEREIRA DOS SANTOS	DEFERIDO
Publicação nº388/2018 - 12/06/2018			
P.A	OA.	REQUERENTE	DESPACHO
45.106/04	*	PANIFICADORA PORTAL DOS PAES LTDA EPP	ARQUIVADO
35.442/05	*	DERMACLIN CLINICA DERMATOLOGICA SC LTDA	ARQUIVADO
33.499/12	*	CS MUNIZ ENDOCRINOLOGIA LTDA	ARQUIVADO
33.499/12	24.126/17	CS MUNIZ ENDOCRINOLOGIA LTDA	DEFERIDO
55.039/13	*	SILVA E BARBOSA COMERCIO DE ALIMENTOS LTDA	ARQUIVADO
57.283/14	43.814/17	LIV COMERCIO	ARQUIVADO
22.569/15	*	PADARIA CITY BREAD LTDA EPP	ARQUIVADO
37.448/15	12.971/17	CLINICA PLAZA LTDA EPP	ARQUIVADO
45.239/16	*	CONSULT SEGURANÇA E MEDICINA DO TRABALHO LTDA	ARQUIVADO
45.239/16	11.487/18	CONSULT SEGURANÇA E MEDICINA DO TRABALHO LTDA	DEFERIDO
56.566/16	*	H & J LANCHONETE LTDA ME	ARQUIVADO
60.625/16	*	14 BIS PIMENTAS PIZZARIA LTDA ME	ARQUIVADO
64.987/16	*	PIZZARIA GUILHERME DINIZ ME	ARQUIVADO
23.457/18	*	GLUB VESTUARIOS E ACESSORIOS LTDA	ARQUIVADO

**SECRETARIA DE EDUCAÇÃO,
CULTURA, ESPORTE E LAZER**

PORTARIA Nº 46/2018 – SECEL

Dispõe sobre: "Alteração do Calendário Escolar/2018 – Anexo I da Portaria nº 105/2017- SECEL"
O Secretário de Educação, Cultura, Esporte e Lazer de Guarulhos, João Carlos Pannocchia, no uso de suas atribuições legais e:
Considerando o inciso I, artigo 24, e o inciso II, artigo 31 da Lei Federal nº 9394/1996 – Lei de Diretrizes e Bases da Educação Nacional;
Considerando o Decreto Municipal nº 34988/2018 que declarou "situação de emergência em razão da greve dos caminhoneiros e falta de combustível, que afetam a locomoção e abastecimento em todo o Município";
Considerando o Anexo I da Portaria nº 105/2017 – SECEL que dispõe sobre o "Calendário Escolar para o ano letivo de 2018 na Rede Municipal de Ensino Própria e Instituições Parceiras"; e
Considerando a Portaria nº 42/2018 – SECEL que suspendeu o funcionamento das unidades escolares nos dias 29 e 30 de maio de 2018;

RESOLVE:

Art. 1º Alterar o Calendário Escolar – Anexo I da Portaria nº 105/2017 – SECEL.
Art. 2º Serão considerados letivos os dias 23 e 30 de junho de 2018 para a Educação de Jovens e Adultos das Escolas da Prefeitura de Guarulhos, por meio da participação em atividades extracurriculares que serão organizadas pela Secretaria de Educação, Cultura, Esporte e Lazer.
Art. 3º O Planejamento do 2º Semestre de 2018 será realizado na semana de 23 a 27 de junho de 2018, durante as horas de trabalho coletivo na unidade escolar.
Art. 4º A Avaliação das ações realizadas em 2018 será discutida na semana de 17 a 21 de dezembro de 2018, durante as horas de trabalho coletivo na unidade escolar.
Art. 5º Esta Portaria entra em vigor na data de sua publicação.



**PORTARIA Nº 46 /2018-SECEL
ANEXO I
PREFEITURA DE GUARULHOS
SECRETARIA DE EDUCAÇÃO, CULTURA, ESPORTE E LAZER**

NOME DA ESCOLA: EPG

Ano letivo 2018

DIA/MÊS	CALENDÁRIO ESCOLAR (REDE MUNICIPAL E INSTITUIÇÕES PARCEIRAS)																															Ano letivo 2018					
	1	2	3	4	5	6	7	8	9	10	11	12	13	14	15	16	17	18	19	20	21	22	23	24	25	26	27	28	29	30	31	mês	bim	sem			
																																EI/EF	EJA	EI/EF	EJA	EI/EF	EJA
Janeiro	FE	F	F	F	F	S	D	F	F	F	F	F	S	D	F	F	F	F	F	S	D	F	F	F	F	F	S	D	F	F	F	0					
Fevereiro	REE	RPE	S	D	*	*	*	*	S	D	PF	FE	REE	PL	PL	S	D	*	*	*	*	S	D	*	*	*	*					14	14				
Março	*	*	S	D	*	*	*	*	S	D	*	*	*	*	S	D	*	*	*	*	S	D	*	*	*	*	*	*	FE	S	21	21					
Abril	D	*	*	*	*	S	D	*	*	*	*	S	D	*	*	*	*	FE	S	D	*	*	*	*	S	D	PF	20	55	55							
Mai	FE	*	*	*	S	D	*	*	*	*	S	D	*	*	*	*	S	D	*	*	*	*	S	D	*	AS	AS	FE	19	19							
Junho	PF	S	D	*	*	*	*	S	D	*	*	*	*	S	D	*	*	*	*	*EJA	S	D	*	*	*	*	*	*EJA	S	20	22						
Julho	D	*	*	*	R	S	D	FEE	R	R	R	R	S	D	R	R	R	R	S	D	*	*	*	*	S	D	*	*	*	4-7	43	98					
Agosto	*	*	*	S	D	*	*	*	*	S	D	*	*	*	*	S	D	*	*	*	*	S	D	*	*	*	*	*	*	*	23	23					
Setembro	S	D	*	*	*	FE	S	D	*	*	*	*	S	D	*	*	*	*	S	D	*	*	*	*	S	D	19	49	49								
Outubro	*	*	*	*	S	D	*	*	*	FE	S	D	AS	*	*	*	*	S	D	*	*	*	*	S	D	*	*	*	*	21	21						
Novembro	*	FE	S	D	*	*	*	S	D	*	*	FE	PF	S	D	PF	FM	*	*	S	D	*	*	*	*	*	*	*	*	17	17						
Dezembro	S	D	*	*	*	FM	S	D	*	*	*	S	D	*	*	S	D	PF	FE	R	R	R	S	D	PF	15	53	102									
																																TOTAL DE DIAS LETIVOS			200		

*	Atividade Escolar
AS	Atividade Suspensa
EJA	Educação de Jovens e Adultos
EI/EF	Educação Infantil / Ensino Fundamental
FE	Feriado
FEE	Feriado Estadual
FM	Feriado Municipal

F	Férias
PL	Planejamento
R	Recesso
REE	Reunião de Equipe Escolar
RPE	Reunião de Pais e Educadores
S/D	Sábado / Domingo

DIAS LETIVOS	EI/EF	EJA
1º Bimestre	55	55
2º Bimestre	43	45
3º Bimestre	49	49
4º Bimestre	53	53

PORTARIA nº48/2018 – Secel

O Secretário Municipal de Educação, Cultura, Esporte e Lazer João Carlos Pannocchia, no uso de suas atribuições legais.

RESOLVE:

1 - **NOMEAR** o grupo de trabalho para Organização, Coordenação e Realização da Bienal do Livro de Guarulhos, conforme segue:

I – COORDENAÇÃO GERAL

Fábia Aparecida Costa, CF 36.743

Zenaide Evangelista Clemente Cobucci, CF 4.836

II – COMISSÃO GERAL

Alecsandra Bessa Nobrega, CF 34.547.

Alexandre Aparecido Pereira, CF 28.650.

Ana Paula Reis Felix Pires, CF 31.248.

Barbara Giovana Braz da Nata, CF 64.561.

Bianca Macieira Baldan, CF 47.691.

Carolina Gilli Hadg Karkachi Rocco, CF 30.039.

Cintia Aparecida Casagrande, CF 27.363.

Cintia dos Reis Santos, CF 54.619.

Davi Pereira Silva, CF 34.752.

Edna Kikumiti Alves de Barros, CF 51.835.

Eduardo Calabria Martins, CF 33.052.

Emiliano Lopes Patarra, 65.158.

Fabiana Mayumi Takahashi, CF 58.776.

Fabiola Moreira da Costa, CF 9.430.

Giulliana Adamoli, CF 57.495.

Gustavo Afonso Dall Acqua da Silva, CF 6.314.

Iara George De Oliveira, CF 62.831.

Jessica Danielle Pinto, CF 45.586.

Lucia Cristina Avila Bezerra, CF 39.113.

Maria Gilda Gouveia Bressane, CF 9.194.

Mateus Barboza de Carvalho, CF 64.606.

Monica Lichtenecker Prado, CF 65.313.

Natalia Mendes Silva, CF 50.697.

Patricia Cristiane Tonetto Firmo, CF 23.785.

Rosana Rodrigues, CF 50.332.

Rosely Reimann, CF 3.034.

Simone Neves de Araújo Mariano, CF 57.040.

Vanessa de Andrade Diniz de Oliveira, CF 53.447.

Art. 2º - Esta Portaria entrará em vigor na data de sua publicação.

PORTARIA nº49/2018 – SECEL

O Secretário de Educação, Cultura, Esporte e Lazer, João Carlos Pannocchia, no uso de suas atribuições legais, conferidas pelo art. 81, II da Lei nº 4213 de 30 de dezembro de 1992, e no âmbito desta Secretaria;

RESOLVE:

Art. 1º - Quando da solicitação das Cessões de Espaço por terceiros, Secretarias e Subsecretarias junto aos Centros de Educação Unificados- CEUs estes deverão providenciar os insumos necessários para o desenvolvimento das atividades e para atendimentos dos participantes.

Art. 2º - Esta Portaria entrará em vigor na data de sua publicação, revogadas as disposições em contrário.

EXTRATOS DE ORDENS DE FORNECIMENTO**ORDEM DE FORNECIMENTO Nº 001/2018-SECEL**

ATA DE REGISTRO DE PREÇOS Nº 36/00287/17/05 LOTES 2 e 4

VIGÊNCIA: 11/12/2017 a 11/12/2018

CONTRATANTE: PREFEITURA DE GUARULHOS – SECRETARIA DE EDUCAÇÃO, CULTURA, ESPORTE E LAZER

CONTRATADA: BRINK MOBIL EQUIPAMENTOS EDUCACIONAIS LTDA

OBJETO: Aquisição de Kits de Material Escolar (Ensino Infantil) – LOTE 4

VALOR: R\$ 279.964,80 (duzentos e setenta e nove mil, novecentos e sessenta e quatro reais e oitenta centavos).

DATA DA EMISSÃO DA ORDEM DE FORNECIMENTO: 18/05/2018

ORDEM DE FORNECIMENTO Nº 002/2018-SECEL

ATA DE REGISTRO DE PREÇOS Nº 36/00287/17/05 LOTES 2 e 4

VIGÊNCIA: 11/12/2017 a 11/12/2018

CONTRATANTE: PREFEITURA DE GUARULHOS – SECRETARIA DE EDUCAÇÃO, CULTURA, ESPORTE E LAZER

CONTRATADA: ATAKA BRASIL COMÉRCIO E SERVIÇOS EIRELI

OBJETO: Aquisição de Kits de Material Escolar (Ensino Infantil) – LOTE 4

VALOR: R\$ 210.009,60 (duzentos e dez mil, nove reais e sessenta centavos).

DATA DA EMISSÃO DA ORDEM DE FORNECIMENTO: 18/05/2018

ORDEM DE FORNECIMENTO Nº 003/2018-SECEL

ATA DE REGISTRO DE PREÇOS Nº 36/00287/17/05 LOTES 2 e 4

VIGÊNCIA: 11/12/2017 a 11/12/2018

CONTRATANTE: PREFEITURA DE GUARULHOS – SECRETARIA DE EDUCAÇÃO, CULTURA, ESPORTE E LAZER

CONTRATADA: CONESUL COMERCIAL E TECNOLOGIA EDUCACIONAL EIRELI

OBJETO: Aquisição de Kits de Material Escolar (Ensino Infantil) – LOTE 4

VALOR: R\$ 210.009,60 (duzentos e dez mil, nove reais e sessenta centavos).

DATA DA EMISSÃO DA ORDEM DE FORNECIMENTO: 18/05/2018

DEPARTAMENTO CONTROLE DA EXECUÇÃO ORÇAMENTÁRIA DA EDUCAÇÃO

O Sr. Secretário de Educação, Cultura, Esporte e Lazer, Sr. JOÃO CARLOS PANNOCCHIA, no uso de suas atribuições legais, torna pública, em cumprimento ao disposto no Artigo 38 da Lei Federal nº 13.019/2014 e suas alterações posteriores, as parcerias celebradas por INEXIGIBILIDADE DE CHAMAMENTO PÚBLICO com base no Artigo 31 da referida Lei c/c com §3º do Artigo 2º da Lei 7.270/2014 - PROREDE, conforme seguem:

EXTRATO DOS TERMOS DE COLABORAÇÃO						
Administração Pública Parceira: Município de Guarulhos Finalidade: Celebração Termos de Colaboração Objeto: Colaboração Técnica e Financeira para promover o desenvolvimento do Ensino Público e Gratuito na Unidade Educacional - PROREDE - Prazo: 12 meses a partir da assinatura do Termo de Colaboração.						
Número do Termo de Colaboração	PA nº	Nome da Entidade Beneficiária	CNPJ da Entidade Beneficiária	Data de Início da Vigência	Valor do Ajuste (R\$)	
1 10824	2018-SECEL03	3635/2018	CONSELHO ESCOLAR EPG PADRE MANOEL DE PAIVA	02.504.376/0001-69	19/08/2018	63.850,00
2 12224	2018-SECEL03	3730/2018	CONSELHO ESCOLAR EPG PROFESSOR WILSON PEREIRA DA SILVA	02.389.482/0001-49	19/08/2018	69.466,00
3 9424	2018-SECEL03	3644/2018	CONSELHO ESCOLAR EPG MÁRIO LAGO	05.358.269/0001-68	19/08/2018	95.363,00
4 5124	2018-SECEL03	2948/2018	CONSELHO ESCOLAR EPG DOLORES GILABEL HERNANDES POMPEO	02.596.959/0001-67	19/08/2018	83.398,00
5 15624	2018-SECEL03	3734/2018	CONSELHO ESCOLAR EPG ZUMBI DOS PALMARES	05.745.677/0001-25	14/06/2018	85.666,00
6 13724	2018-SECEL03	3708/2018	CONSELHO ESCOLAR EPG SIQUEIRA BUENO	02.447.388/0001-07	14/06/2018	55.746,00
7 10724	2018-SECEL03	3610/2018	CONSELHO ESCOLAR EPG PADRE JOÃO ALVARES	02.488.907/0001-77	14/06/2018	53.100,00
8 9324	2018-SECEL03	3642/2018	CONSELHO ESCOLAR EPG MARIÁZINHA REZENDE	05.914.333/0001-40	14/06/2018	80.212,00
9 5424	2018-SECEL03	4831/2018	CONSELHO ESCOLAR EPG DORIVAL CAYMMI	02.562.308/0001-56	14/06/2018	101.303,00
10 4124	2018-SECEL03	3136/2018	CONSELHO ESCOLAR EPG CERQUEIRA CESAR	02.468.715/0001-07	14/06/2018	54.342,00
11 2124	2018-SECEL03	2857/2018	CONSELHO ESCOLAR EPG AMADOR BUENO	02.562.303/0001-23	14/06/2018	53.100,00
12 11324	2018-SECEL03	3686/2018	CONSELHO ESCOLAR EPG PAULO FREIRE	02.968.264/0001-69	08/06/2018	83.452,00
13 14124	2018-SECEL03	3718/2018	CONSELHO ESCOLAR EPG TIA CARMELA	02.421.977/0001-08	08/06/2018	50.100,00
14 6624	2018-SECEL03	2968/2018	CONSELHO ESCOLAR EPG GIANFRANCESCO GUARNIERI	12.478.678/0001-63	08/06/2018	78.808,00
15 2824	2018-SECEL03	2905/2018	CONSELHO ESCOLAR EPG BARBARA ANDRADE	05.932.318/0001-24	08/06/2018	68.116,00
16 8224	2018-SECEL03	3616/2018	CONSELHO ESCOLAR EPG JORGE AMADO	14.161.154/0001-70	08/06/2018	82.534,00
17 1824	2018-SECEL03	2854/2018	CONSELHO ESCOLAR EPG ALVARES DE AZEVEDO	12.336.967/0001-28	05/06/2018	70.708,00
18 13624	2018-SECEL03	3706/2018	CONSELHO ESCOLAR EPG SELMA COLALILLO MARQUES	02.440.290/0001-10	05/06/2018	53.100,00

CONVOCAÇÃO

Considerando o disposto na Lei Federal nº 13.019/2014, alterada pela Lei Federal nº 13.204/2015, instruções e resoluções do Tribunal de Contas do Estado de São Paulo, que a prestação de contas deverá ser feita observando-se as regras previstas nesta lei além de prazos e normas de elaboração constante do instrumento de parceria e do Plano de Trabalho;

CONVOCAMOS o (a) responsável legal pela entidade parceira descrita a seguir a comparecer neste Departamento

para retirar os documentos abaixo descritos:

ASSOCIAÇÃO DESPORTIVA IMPÉRIO DOS ATLETAS PIMENTAS:

Retirar em até 07 (sete) dias a contar da data desta publicação o parecer conclusivo nº 48/2018 e o ofício nº 519/2018-SECEL03 visando sanar as pendências existentes referentes ao Termo de Colaboração Emergencial nº 000.924/2017-SE – exercício 2017 sob pena de aplicação de sanções administrativas, apuração da responsabilidade dos dirigentes desta entidade parceira, restituição do valor total repassado na 1ª e 2ª Parcela e possível julgamento irregular da prestação de contas pelo Tribunal de Contas do Estado de São Paulo.

Local: **Departamento de Controle da Execução Orçamentária da Educação - DCEOE**, sito à Rua Claudino Barbosa, nº 313, 3º andar, Macedo, Guarulhos (SP).

Para esclarecimentos, telefone (11) 2475-7322.

DEPARTAMENTO DE CONTROLE DA EXECUÇÃO ORÇAMENTÁRIA DA EDUCAÇÃO**CONVOCAÇÃO****Entrega de Prestação de Contas****2ª Parcela de Consumo de 2018 do Termo de Colaboração de 24 meses**

Considerando as Instruções 02/2016 do Tribunal de Contas do Estado de São Paulo e disposições contidas na Lei Federal nº 13.019/14 alterada pela Lei Federal nº 13.204/15, as entidades parceiras deverão efetuar a prestação de contas em conformidade com o Termo de Colaboração de 24 meses e com o acordado no Plano de Trabalho;

Considerando a necessidade de aperfeiçoarmos a análise da prestação de contas, para cumprimento dos prazos que nos vinculam e para melhor atendimento as solicitações,

CONVOCAMOS as entidades parceiras para a entrega da Prestação de Contas referente à 2ª Parcela de Consumo de 2018 do Termo de Colaboração de 24 meses, **conforme datas e horários especificados no Anexo 01.**

Local: **Divisão Técnica de Prestação de Contas de Convênios**, à Rua Claudino Barbosa, nº 313, 3º andar, Macedo, Guarulhos (SP) – Sede da Secretaria Municipal de Educação.

Para evitar possíveis imprevistos no momento da entrega, solicitamos que a documentação completa deverá ser apresentada: assinada, ordenada, legível e sem rasuras, em dois blocos de documentos: **originais e cópias**, organizadas conforme check list contido no Anexo 02.

Apresentar juntamente com os documentos de despesas da prestação de contas, **Relatório de Execução do Objeto** assinado pelo seu representante legal, contendo as atividades desenvolvidas para o cumprimento do objeto e o comparativo de metas propostas com os resultados alcançados conforme exigência contida no Termo assinado e nas instruções 02/2016.

Para esclarecimentos de quaisquer dúvidas, favor entrar em contato com a **Divisão Técnica de Prestação de Contas de Convênios**, pelos telefones (11) 2475-7383 e 2475-7322.

ANEXO 01**CRONOGRAMA PARA ENTREGA DE PRESTAÇÃO DE CONTAS - 2ª PARCELA/2018****DIA 02/07/2018****Horário Entidade Parceira**

09:00 ABAN - Associação Beneficente de Apoio ao Necessitado

09:00 ABIS - Aliança Brasileira Pela Inclusão Social

09:00 NOVO RECREIO - Clube de Mães Novo Recreio

10:00 AMAA - Associação dos Moradores para o Desenvolvimento do Água Azul

10:00 ALFREDO CARIA - Associação Alfredo Caria de Carvalho

10:00 SÃO GERALDO - Associação S.O.S. Família São Geraldo

14:00 JARDIM PALMIRA - Associação Cultural e Educacional Jardim Palmira

14:00 SANTA ROSÁLIA - Instituto Santa Rosália

14:00 BEZERRA DE MENEZES - Grupo Espírita Dr. Bezerra de Menezes

15:00 AGAM - Associação Guarulhense de Amparo ao Menor

15:00 SÃO MIGUEL GIRASSOL - Núcleo Social do Parque São Miguel Girassol

15:00 NOSSA SENHORA DE FÁTIMA - Associação Caritativa da Paróquia Nossa Senhora De Fátima

DIA 03/07/2018**Horário Entidade Parceira**

09:00 APAE - Associação de Pais e Amigos dos Excepcionais de Guarulhos

09:00 AVIC - Associação de Valorização e Integração da Comunidade Guarulhos

09:00 NOVA VIDA - Associação Beneficente Nova Vida

10:00 NOSSA SENHORA DAS DORES - Obra Social Instituto Nossa Senhora das Dores

10:00 BOM PASTOR - Assistência Universal Bom Pastor

10:00 SEMENTE DO AMANHÃ - Associação Semente do Amanhã

14:00 BRASIL VIVO - Centro Social Brasil Vivo

14:00 ECO-SOCIAL - Organização Eco Social Água Azul, Formação, Pesquisa, Projetos e Eventos

14:00 SÃO PEDRO APÓSTOLO - Clube de Mães São Pedro Apóstolo

15:00 AMOR AO PRÓXIMO - Casa Amor ao Próximo

15:00 IRMÃ ELEONORA - Associação Jardim Irmã Eleonora

15:00 SANTA RITA - Instituto Cultural e Cidadania Santa Rita

DIA 04/07/2018**Horário Entidade Parceira**

09:00 BIQUINHA CABUÇU - Associação Cultural Biquinha Cabuçu

09:00 BÁRBARA CRISTINA - Associação Bárbara Cristina Sá

09:00 CHICO MENDES - Associação Cultural e Ambiental Chico Mendes

10:00 FAMÍLIA CRISTÁ - Associação Sociedade Família Cristá

10:00 VILA IZILDINHA - Centro Cultural e Educacional Vila Izildinha e Jardim Jacy

10:00 SÃO FRUTUOSO - Associação Beneficente São Frutuoso

14:00 JESUS MENINO - Instituto de Assistência Social Jesus Menino

14:00 SONHOS DE ÍCARO - Instituto Sonhos de Ícaro

14:00 VAMOS EDUCAR - Instituto de Solidariedade Vamos Educar

15:00 PARQUE MIKAIL - Núcleo Cultural do Parque Mikail - NCPM

15:00 IAKAP - Instituto Allan Kardec Alice Pereira

15:00 SÃO JOÃO BATISTA - Associação Cultural Comunitária São João Batista

DIA 05/07/2018**Horário Entidade Parceira**

09:00 TARSILA DO AMARAL - Associação Cultural Tarsila do Amaral

09:00 NÚCLEO BATUÍRA - Núcleo Batuíra Serviço de Promoção a Família

09:00 COCAIA - Serviço Promocional da Paróquia Nossa Senhora Aparecida do Cocaia

14:00 ANÁLIA FRANCO - Núcleo Assistencial Anália Franco

14:00 PROJETER - Instituto Social Projeter

14:00 JOANA D'ARC - Núcleo Beneficente Joana D'Arc

ANEXO 02**CHECK LIST DA PRESTAÇÃO DE CONTAS**

- () Verificar se todos os documentos estão legíveis;
 - () Verificar se as assinaturas nos documentos solicitados acima foram colhidas;
 - () Certificar-se de que os documentos não possuem rasuras;
 - () Verificar se os documentos fiscais e demais documentos de despesas originais estão todos com carimbo de "despesa efetuada com recurso concedido pela Prefeitura...";
 - () Verificar se os documentos fiscais e demais documentos de despesas originais estão com seus campos corretamente preenchidos e com carimbo de quitação ou acompanhado de recibo emitido pelo fornecedor;
 - () Não esquecer de paginar os documentos fiscais e demais documentos de despesas originais.
 - () Verificar se as cópias dos documentos fiscais e demais documentos de despesas estão realmente legíveis e que todo o documento esteja copiado (não tirar cópias pela metade);
 - () Certificar-se de que os documentos fiscais e demais documentos de despesas (do kit 1 e 2) estejam na mesma ordem de indicação do relatório de despesas;
 - () Não esquecer de gravar as planilhas que compõe a prestação de contas em **arquivo eletrônico (cd ou pendrive)**.
- Certificar-se de que os documentos de despesas com recursos humanos constam nos kits, a saber:**
- () Folha de pagamento dos funcionários mês a mês;
 - () Holerites;
 - () Guias de INSS, IRRF, PIS, FGTS;
 - () GFIP/SEFIP e protocolo de Conectividade;
 - () Cópias das rescisões contratuais dos funcionários, se houver;
 - () Não esquecer de anexar os extratos bancários do período correspondente;
 - () Certificar-se de que o kit 2 está furado.

SUBSECRETARIA DE ESPORTE E LAZER**PORTARIA Nº 008/2018-SECELESEL**

Dispõe sobre a designação de Gestor e Fiscais dos contratos celebrados com a Prefeitura Municipal de Guarulhos, por intermédio da Subsecretaria de Esporte e Lazer, nos termos da Lei Federal nº 8.663, de 1993 e do Decreto Municipal nº 33.912, de 2017.

O SUBSECRETÁRIO DE ESPORTE E LAZER, SR. ILTONJORGE DE ASSIS ROQUE, no uso das atribuições que lhe são conferidas por lei, e

Considerando as normas contidas nos artigos 58, inciso III, e 67 da Lei Federal nº. 8.666/93;

Considerando, por fim, a edição do Decreto Municipal nº 33.912, de 2017, que estabelece os procedimentos a

serem observados na gestão, no acompanhamento e na fiscalização dos contratos formalizados pelos órgãos da Administração Pública Municipal Direta e Indireta e no recebimento dos respectivos objetos;

RESOLVE:

Art. 1º Designar os servidores para exercerem as atribuições de gestor e fiscais responsáveis pelo acompanhamento, fiscalização e avaliação da execução dos contratos firmados com a Prefeitura Municipal de Guarulhos, por intermédio da Subsecretaria de Esporte e Lazer, conforme segue:

GESTOR DOS CONTRATOS - TITULARES:

NOMES	CF	ÁREA
Wilson David dos Santos	4.178	SECELS01
Willian Nunes Fernandes da Silva	65.570	SECELS02

GESTOR DOS CONTRATOS - SUPLENTE:

NOME	CF	ÁREA
Iltonjorge de Assis Roque	63.823	SECELS01/SECELS02

FISCAIS DOS CONTRATOS - TITULARES:

NOMES	CF	ÁREA
Haroldo Dercio Evans	7.099	SECELS01

NOMES	CF	ÁREA
Amauri Martins Romão	16.013	
Antonio Romeu Rosante	18.934	
Adriana Meira	42.267	
Jefferson AlecssanderBonaccio	7.722	
Ivanir Acosta	3.225	
Luciano Celestino Umboaba	1.162	
Nilvani do Carmo Possenti Paulino	7.936	
Paulo Roberto Simonetto	16.137	SECELS02
Pedro Fernandes Bueno	3.859	
Julio Cesar Pompeo	11.699	

FISCAIS DOS CONTRATOS - SUPLENTE:

NOMES	CF	ÁREA
Emerson Evandro de Melo	20.463	SECELS01

NOMES	CF	ÁREA
Marcell Barbosa da Fonseca Viera	58.828	
Gilson Daniel Del Santo	7.623	
Naira Lopes	13.278	
Tarem Claro Alves	42.265	
Helder José GrisóliaCoracini	42.530	SECELS02
Newton Godinho Junior	7.239	
José Ednaldo de Lima	38.654	
Julio Cesar Machado	53.550	
Rogério Eugenio dos Santos	19.226	

Art. 2º Esta Portaria entrará em vigor na data de sua publicação, revogadas as disposições em contrário, em especial a Portaria nº 002/2017-SD.

SECRETARIA DE HABITAÇÃO**PORTARIA DE DESIGNAÇÃO DE GESTORES E FISCAIS****PORTARIA Nº 007/2018-SH, que altera e substitui a PORTARIA de nº 21/2017- SH**

Considerando o disposto no Decreto Municipal nº 33912, de 16 de janeiro de 2017, que estabelece as atividades e os procedimentos a serem observados pelas unidades gestoras e pelos fiscais de contratos firmados pelos órgãos da Administração Municipal Direta e Indireta, e com o fim de dar cumprimento ao quanto disposto no art. 6º, o Secretário de Habitação **Fernando H. Gajaca N. Evans**, no uso de suas atribuições legais, e no âmbito desta Secretaria.

RESOLVE:

Art. 1º - Designar os servidores abaixo nomeados, como gestores e fiscais responsáveis pelo acompanhamento, fiscalização, avaliação e ateste da execução dos Contratos pertencentes a esta Pasta.

CONTRATO	PA. EMPENHO	EMPRESA	OBJETO	GESTOR	FISCAL
Contrato 07901/2017 DLC.	nº - 0060/2015	Compec Galasso Engenharia e Construções Ltda.	Execução de projeto e obras de pavimentação, drenagem e contenção no loteamento Vila Nova Cumbica, delimitado pelas vias: Rua Missoure, Nicolau Dimitrow, Jagarapava e Crato, Parque Uirapuru.	Titular: Henrique Utiro, C.F.49.773. Suplente: Ricardo Chacur, C.F.66.115	Titular: Andréia Fusco Angelo, C.F.42.334. Suplente: Klinger Altay dos Santos, C.F.53.264.

I - Os gestores e fiscais ora indicados, deverão atender às disposições constantes dos Decretos nº. 33.912 de 16 de janeiro de 2017, e nº. 33.703 de 29 de setembro de 2016, bem como às demais condições estabelecidas nos respectivos Processos, Contratos e/ou Convênios;

II - Os membros ora nomeados desempenharão as funções sem prejuízo de suas atividades funcionais.

Art. 2º - Esta Portaria entrará em vigor na data de sua publicação, revogadas as disposições em contrário.

PORTARIA Nº 008/2018-SH

Considerando o disposto no Decreto Municipal nº 33912, de 16 de janeiro de 2017, que estabelece as atividades e os procedimentos a serem observados pelas unidades gestoras e pelos fiscais de contratos firmados pelos órgãos da Administração Municipal Direta e Indireta, e com o fim de dar cumprimento ao quanto disposto no art. 6º, o Secretário de Habitação **Fernando H. Gajaca N. Evans**, no uso de suas atribuições legais, e no âmbito desta Secretaria.

RESOLVE:

Art. 1º - Designar os servidores abaixo nomeados, como gestores e fiscais responsáveis pelo acompanhamento, fiscalização, avaliação e ateste da execução dos Contratos pertencentes a esta Pasta **conforme planilha anexa DAC.**

I - Os gestores e fiscais ora indicados, deverão atender às disposições constantes dos Decretos nº. 33912 de 16 de janeiro de 2017, e nº. 33.703 de 29 de setembro de 2016, bem como às demais condições estabelecidas nos respectivos Processos, Contratos e/ou Convênios;

II - Os membros ora nomeados desempenharão as funções sem prejuízo de suas atividades funcionais.

Art. 2º - Esta Portaria entrará em vigor na data de sua publicação, revogadas as disposições em contrário.

LISTAGEM DE CONTRATOS EM ANDAMENTO / INDICAÇÃO DE GESTORES E FISCAIS

Nº Contrato	Nº Processo Administrativo	Empresa	Objeto	Gestor do Contrato	Fiscal
018401/16	49.679/15	Jeo Brasil Pesquisa, Marketing e Comunicação e Projetos Ltda - EPP	Contratação de empresa para prestação de serviços técnicos especializados para apoiar a Prefeitura de Guarulhos na execução das atividades previstas no projeto técnico de trabalho social no CHIS Portal Flora, do PMCMV	Titular: Nelsi Leite da Costa Oliveira CF 53.950 Suplente: Alexandro Martins Passarin CF 65.828	Titular: Edvanda Medeiros da Silva CF 60.370 Suplente: Larissa Bortoloti Aquino CF 59.643
027801/16	49.680/15	Clarb Assessoria, Consultoria, Projetos e Comércio Ltda - EPP	Contratação de empresa para prestação de serviço técnico especializado para apoiar a Prefeitura de Guarulhos, na execução das atividades previstas no projeto técnico de trabalho social, no CHIS Residencial Lavras, do PMCMV	Titular: Silvana de Jesus Conceição CF 51.901 Suplente: Cláudia Irany Correia CF 41.021	Titular: Carlos Alberto Dias CF 7846 Suplente: Sonia Aparecida Teixeira de Medeiros CF 51.904
10001/17	59.810/2014	Incidade Planejamento, Consultoria e Projetos Ltda-ME	Contratação de empresa para prestação de serviços técnicos especializados, para apoiar a Prefeitura de Guarulhos na execução das atividades previstas no projeto técnico de trabalho social do Empreendimento Clance Lispector	Titular: Silvana de Jesus Conceição CF 51.901 Suplente: Alexandro Martins Passarin CF 65.828	Titular: Cláudia Irany Correia CF 41.021 Suplente: Carlos Alberto Dias CF 7846
037201/16	54.779/14	Jeo Brasil Pesquisa, Marketing e Comunicação e Projetos Ltda - EPP	Contratação de empresa para prestação de serviços técnicos especializados, para apoiar a Prefeitura de Guarulhos na execução das atividades previstas no projeto técnico de trabalho social da Vila Flora	Titular: Silvana de Jesus Conceição CF 51.901 Suplente: Nelsi Leite da Costa Oliveira CF 53.950	Titular: Sonia Aparecida Teixeira de Medeiros CF 51.904 Suplente: Carlos Alberto Dias CF 7846
005701/17	59.378/15	SENAC - Serviço Nacional De Aprendizagem Comercial	Contratação de empresa para prestação de serviços técnicos especializados, para apoiar a Prefeitura de Guarulhos na execução das atividades previstas no projeto técnico de trabalho social para formação cidadã, capacitação profissional e de geração de renda, nos Conjuntos Pimentas II e III - Urbanização de Favelas CIS Cumbica - PAC1	Titular: Nelsi Leite da Costa Oliveira CF 53.950 Suplente: Alexandro Martins Passarin CF 65.828	Titular: Edvanda Medeiros da Silva CF 60.370 Suplente: Larissa Bortoloti Aquino CF 59.643

PORTARIA Nº 09/2018 - SH

Em 11 de junho de 2018

O SECRETARIO DA HABITAÇÃO, FERNANDO HENRIQUE GAJACA NEWMAN EVANS, no uso de suas atribuições legais que lhe são conferidas pelos incisos II e III do artigo 69, da Lei Orgânica do Município, do Decreto Municipal nº 31.148/2013 e o que consta no processo administrativo nº 22.018/2012.

RESOLVE

1- ALTERAR, a composição dos membros integrantes do **CONSELHO MUNICIPAL DA HABITAÇÃO - CMH**, constituído através da Portaria nº 730/2018- SH, de 26 abril de 2018, conforme segue:
SINDICATO DOS TRABALHADORES NAS INDUSTRIAS

DE CONSTRUÇÃO E DO MOBILIÁRIO DE GUARULHOS:**EXCLUIR**

Titular: Geovano Girão da Silva

Suplente: Luiz Roberto de Farias

INCLUIR:

Titular: Gildo de Sena

Suplente: Edna de Almeida Santos

2- Esta Portaria entrará em vigor na data de sua publicação, revogada as disposições em contrário.

SECRETARIA DE DESENVOLVIMENTO E ASSISTÊNCIA SOCIAL**PORTARIA Nº 21/2018-SDAS**

Dispõe sobre designar os novos gestores e fiscais responsáveis pelos contratos da Secretaria de Desenvolvimento e Assistência Social

Considerando o disposto no Decreto Municipal nº 33.912, de 16 de JANEIRO de 2017, que estabelece as atividades e os procedimentos a serem observados pelas unidades gestoras e pelos fiscais de contratos firmados pelos órgãos da Administração Municipal Direta e Indireta, que dispõe sobre o procedimento de novas contratações e prorrogações de Contratos em vigor no âmbito da Secretaria de Desenvolvimento e Assistência Social; **A Secretária Adjunta de Desenvolvimento e Assistência Social, Respondendo cumulativamente a Secretária Municipal-Portaria 1076/18, Claudia Regina Papotto**, no uso de suas atribuições legais,

RESOLVE:

Art. 1º - Designar os gestores e fiscais, responsáveis pelos acompanhamentos, fiscalizações, avaliações e atestes das execuções dos Contratos incumbidos do recebimento do material e/ou serviços, abaixo indicados:

Nº Ctr.	PA	Empresa	Objeto	Gestor	Fiscal
28501/18	7249/18	Gilson Neves Ramos-ME	Fornecimento de Hortifrutigranjeiro	Casa de Acolhimento Masculino(Albergue) Centro e Taboão: Ana Maria da Mota Ribeiro Suplente: Camila Silveira Almendro Centro Pop I e Centro Pop II: Maitê Rodrigues de Oliveira, João Rosa da Silva Suplente: Ionice da Silveira Rosa	Casa de Acolhimento Masculino(Albergue) Centro: Andréia Rodrigues de Castro, José Maria Vicente Neto e Fábio Ferreira de Souza Casa de Acolhimento Masculino(Albergue) Taboão: Lucinéia Luiz da Silva, Gilliano da Silva Centro Pop I: Maitê Rodrigues de Oliveira, João Rosa da Silva Centro Pop II: Paulo Ferreira, Josefa Monteiro da Silva
25801/2018	50197/2017	Mult Beef Comercial Ltda.	Fornecimento de Gêneros Alimentícios: Carnes	Ana Maria da Mota Ribeiro Suplente: Camila Silveira Almendro	Centro Pop I: Maitê Rodrigues de Oliveira, João Rosa da Silva Centro Pop II: Paulo Ferreira, Josefa Monteiro da Silva

SECRETARIA DE ASSUNTOS DIFUSOS**PORTARIA Nº 007/18-SAD de 14 de Junho de 2018.**

O SECRETÁRIO DE ASSUNTOS DIFUSOS LAMEH SMEILLI, no uso de suas atribuições que são conferidas e, considerando o contido no Decreto Municipal nº 33912, de 16 de janeiro de 2017, que dispõe sobre as atividades e os procedimentos a serem observados pelos órgãos gestores e pelos fiscais de contratos firmados pelos órgãos da Administração Municipal Direta, Indireta, bem como a forma de recebimento dos objetos contratuais, e com a finalidade de dar cumprimento às determinações nele constantes,

RESOLVE:

Art. 1º - Designar os servidores abaixo nomeados, como gestores e fiscais responsáveis pelo acompanhamento, fiscalização, avaliação e ateste da execução dos Contratos pertencentes a Subsecretaria de Políticas para as Mulheres conforme segue:

A F Nº	PROCESSO Nº	EMPRESA	OBJETO	GESTOR	FISCAL
287/18- SADSPPM	30.144/18	Nascente Refeições Coletivas Ltda. ME	Fornecimento de 120 Kit lanches	Maria Zélia S. da Silva Paes CF 58794	Wagner Salgado Antico CF 55567

Os gestores e fiscais ora indicados, deverão atender às disposições constantes dos Decretos nº. 33.912 de 16 de janeiro de 2017, e nº. 33.703 de 29 de setembro de 2016, bem como às demais condições estabelecidas nos respectivos Processos, Contratos e/ou Convênios;

Os membros ora nomeados desempenharão as funções sem prejuízo de suas atividades funcionais.

Art. 2º - Esta Portaria entrará em vigor na data de sua publicação, revogadas as disposições em contrário.

JUNTA DE RECURSOS FISCAIS DO MUNICÍPIO DE GUARULHOS**EDITAL Nº 038/2018-JRF**

A Presidência da Junta de Recursos Fiscais, no estrito cumprimento das atribuições que lhe são conferidas pela Lei Municipal de nº 5875/2002, FAZ SABER a todos quanto o presente Edital virem ou dele conhecimento tiverem e interessar possa, que se encontram pautados para os trabalhos do dia **28/06/2018**, às 18:00 horas, nas instalações do prédio da **Secretaria da Fazenda**, situado na Av. Salgado Filho, 886, Vila Progresso, o debate e o julgamento dos processos abaixo:

Processo 33561/2005- PAT

Requerente ELIEL DIAS

Assunto: ISENÇÃO DE IPTU (EXERCÍCIO DE 2006)

Relator: Elias Rodrigues dos Santos

Processo 27663/2010- PAT

Requerente INES DE MEDEIROS MARTINS

Assunto: INFORMAÇÕES (SOBRE FAIXA REF IMÓVEL SITO A AS BARRA DO CORDA LOTE 25 QD 24 PQ RENATO MAIA

Relator: Fátima Rodrigues Gomes

Processo 37160/2013- PAT

Requerente CAETANO LEONARDO JERONIMO

Assunto: AUTO DE INFRAÇÃO (84091 E INTIMAÇÃO FISCAL 1002448 CANCELAMENTO)

Relator: Anibal Castro de Sousa

Processo 10810/2015- PAT

Requerente DEPARTAMENTO JURÍDICO DE ASSUNTOS FISCAIS

Assunto: PROVIDÊNCIAS(QTO ACOMP DE EXECUÇÕES FISCAIS EM NOME DE IGREJA PRESBITERIANA DO BRASIL)

Relator: Fátima Rodrigues Gomes

Processo 45578/2015- PAT

Requerente MARCO ANTONIO FAVARETO

Assunto: ISENÇÃO DE IPTU (EXERCÍCIO 2016)

Relator: Elias Rodrigues dos Santos

Processo 59029/2015- PAT

Requerente JULIO CESAR LOPES GUIMARÃES

Assunto: INTIMAÇÃO FISCAL (1004510 E AUTO DE INFRAÇÃO 84842 CANCELAMENTO)

Relator: Anibal Castro de Sousa

Processo 22604/2016- PAT

Requerente ML2 EMPREENDIMENTOS IMOBILIÁRIOS SPE LTDA

Assunto: SOLICITAÇÃO(DE SUBROGAÇÃO DOS DEBITOS EM FACE DE ARREMATÇÃO JUDICIAL REF IMOVEL IC 084.50.43.1708.00.000)

Relator: Alexandre Parra de Siqueira

Processo 49385/2016- PAT

Requerente GUARU AÇO INDÚSTRIA E COMÉRCIO LTDA.

Assunto: CANCELAMENTO(NOTA FISCAL ELETRÔNICA DE SERVIÇO 403)

Relator: Camila Severo Facundo

Facultar-se-á ao Contribuinte ou a seu Representante Legal e à Autoridade Tributária de Primeira Instância, seu Representante ou Procurador Fiscal do Município o direito de sustentação oral previsto no artigo 23 da Lei Municipal nº5875 de 18 de Dezembro de 2002.

EDITAL Nº 039/2018 - JRF

A Presidência da Junta de Recursos Fiscais, no estrito cumprimento das atribuições que lhe são conferidas pela Lei Municipal de nº 5875/2002 , FAZ SABER a todos quanto o presente Edital virem ou dele conhecimento

tiverem e interessar possa, que em 14/06/2018, foram julgados os processos abaixo:
 Processo nº **65527/2012-PAT**
 Requerente YAMAHA MOTOR DA AMAZÔNIA LTDA
 Assunto: CANCELAMENTO(DE LANÇAMENTO REF RECIBO 2012.135.3953610 E OUTROS)
 Relator: Elias Rodrigues dos Santos
 Acórdão nº: **073/ 2018-JRF**
 Extrato de Acórdão:Votação unânime, CONHECER DO RECURSO, por ser tempestivo, e no mérito, DAR PROVIMENTO com o cancelamento da guia 6942760, em duplicidade com a guia 4005991, em desacordo, portanto, com o disposto no artigo 25 do Decreto Municipal nº 29.168/2011, que regulamentou a Lei 5986/2003.
 Processo nº **57796/2013-PAT**
 Requerente JOSÉ VAZ WOITCHECOSKY
 Assunto: ISENÇÃO DE IPTU(EXERCÍCIO DE 2014)
 Relator: Camila Severo Facundo
 Situação:Retirado de pauta a pedido do membro relator Camila Severo Facundo
 Processo nº **15164/2014-PAT**
 Requerente Gírlene Gomes de Oliveira Braga
 Assunto: Cancelamento de inscrição mobiliária (149893 bem como recibo 2008.250.60460 e ou)
 Relator: Cristiano Medina da Rocha
 Situação:pedido de vistas do membro Elias Rodrigues dos Santos
 Processo nº **45801/2014-PAT**
 Requerente NELSON LEITE DE SIQUEIRA
 Assunto: ISENÇÃO DE IPTU
 Relator: Alexandre Parra de Siqueira
 Situação:Votação unânime, CONHECER DO RECURSO,e no mérito NEGAR CONHECIMENTO, mantendo-se inalterada a r.decisão de fls.19, tal qual fora lançada, sob pena de ofensa a legislação ordinária.
 Processo nº **57978/2014-PAT**
 Requerente RITA DE CASSIA MEDEIROS DA SILVA
 Assunto: ISENÇÃO DE IPTU (EXERCÍCIO DE 2015)
 Relator: Camila Severo Facundo
 Acórdão nº: **075/ 2018-JRF**
 Extrato de Acórdão:Votação unânime, CONHECER DO RECURSO, por ser tempestivo, e no mérito NEGAR PROVIMENTO, tendo em vista que a recorrente não preenche o pressuposto exigido na Lei conforme dispõe o artigo 1º A da Lei 4158/92 do Município de Guarulhos.
 Processo nº **6724/2015-PAT**
 Requerente JOSÉ LUIZ GREGÓRIO GONÇALVES
 Assunto: NÃO INCIDÊNCIA DE IPTU PARA PRODUTOR RURAL
 Relator: Alexandre Parra de Siqueira
 Situação:Pedido de vistas do membro Fátima Rodrigues Gomes
 Processo nº **60431/2015-PAT**
 Requerente ASSOCIAÇÃO CULTURAL COMUNITÁRIA SÃO JOÃO BATISTA.
 Assunto: ISENÇÃO(DA TAXA DE FISCALIZAÇÃO DE PUBLICIDADE REF ANUNCIO 28816)
 Relator: Camila Severo Facundo
 Acórdão nº: **076/ 2018-JRF**
 Extrato de Acórdão:Votação unânime, CONHECER DO RECURSO por ser tempestivo, e no mérito DAR PROVIMENTO de acordo com a Lei Municipal nº 5767/2001, retornando a 1ª instância para análise do mérito.
 Processo nº **51131/2016-PAT**
 Requerente CR 2 SÃO PAULO I EMPREENDIMENTOS LTDA
 Assunto: LANÇAMENTO DE ISSQN/CC(CONF PA 51127/2016)
 Relator: Elias Rodrigues dos Santos
 Situação:Pedido de vistas dos Membros: Cristiano Medina da Rocha e Odenir Valero.

SECRETARIA DE TRANSPORTES E TRÂNSITO

PORTARIA Nº 039 /2018-STT

GIULIANO VINCENZO LOCANTO, Secretário de Transportes e Trânsito, no uso das atribuições que lhe são conferidas por Lei, bem como, **CONSIDERANDO** o disposto no Decreto Municipal nº 33.912, de 16 de janeiro de 2017, que estabelece as atividades e os procedimentos a serem observados pelas unidades gestoras e pelos fiscais de contratos firmados pelos órgãos da Administração Municipal Direta e Indireta, **assim como o teor do Memorando nº 036/2018-STT02**,

RESOLVE:

Artigo 1º - Designar os gestores e fiscais, responsáveis pelos acompanhamentos, fiscalizações, avaliações e atestes das execuções dos contratos, incumbidos do recebimento dos materiais e/ou serviços abaixo indicados:

Nº CONTRATO	P.A.	VENCEDOR	OBJETO	GESTOR	FISCAL
039201/2016-CCGC	19152/16	CONSÓRCIO MOVI-GRU	PRESTAR SERVIÇOS TÉCNICOS DE CONSULTORIA, PLANEJAMENTO, GERENCIAMENTO E SUPERVISÃO DE ENGENHARIA DE TRÁFEGO, FORNECIMENTO DE ENSAIOS TÉCNICOS DE CONTROLE DE QUALIDADE, E EMISSÃO DE RELATÓRIOS TÉCNICOS ORIUNDOS DA GESTÃO DAS INFORMAÇÕES DE TRÁFEGO OBTIDAS POR MEIO DA TECNOLOGIA DE SISTEMAS INTELIGENTES DE TRANSPORTE (ITS, POR SUA SIGLA EM INGLÊS), NAS RUAS E AVENIDAS DO MUNICÍPIO DE GUARULHOS, E IMPLANTAÇÃO, MANUTENÇÃO E OPERAÇÃO DO CENTRO DE CONTROLE OPERACIONAL (CCO), DENOMINADO CENTRAL DE INTELIGÊNCIA INTEGRADA DE GUARULHOS (CIIG), VISANDO O APOIO TÉCNICO À SECRETARIA DE TRANSPORTES E TRÂNSITO (STT)	STYVENSON NOBURU KOGA	IORLANDO MIGUEL BASÍLIO

Artigo 2º – Esta portaria entrará em vigor na data de sua publicação, revogando-se as disposições em contrário.

PORTARIA Nº 002/2018- AMT

O Sr. **Giuliano Vincenzo Locanto**, Autoridade Municipal de Trânsito, no uso de suas atribuições legais conferidas pelo Decreto Municipal nº 33.903 de 02 de janeiro de 2017 e, Considerando o disposto nos artigos 21 e 24 e no parágrafo 4º do artigo 280 da Lei Federal nº 9503, de 23 de setembro de 1997 (Código de Trânsito Brasileiro);

RESOLVE:

Art. 1º - Descredenciar o servidor abaixo relacionado que exercia e fiscalização de trânsito nas vias terrestres do Município de Guarulhos:

NOME CF.
 Jorge Ferreira da Silva 64.492

Art. 2º- Esta Portaria entra em vigor na data sua publicação.

PORTARIA Nº 40/2018-STT

GIULIANO VINCENZO LOCANTO, Secretário de Transportes e Trânsito, no uso das atribuições que lhe são conferidas por Lei, bem como, **CONSIDERANDO** o disposto no Decreto Municipal nº 33.912, de 16 de janeiro de 2017, que estabelece as atividades e os procedimentos a serem observados pelas unidades gestoras e pelos fiscais de contratos firmados pelos órgãos da Administração Municipal Direta e Indireta, bem como o Decreto Municipal nº 35031 de 19 de junho de 2018.

RESOLVE:

Artigo 1º - EXCLUIR os servidores abaixo indicados, das funções de gestor e fiscal, até então responsáveis pelo acompanhamento, fiscalização, avaliação e ateste da execução do contrato de que trata das obras públicas do Programa de Aceleração do Crescimento – PAC II (Pavimentação – Lotes I e II), conforme segue:

Nº CONTRATO	P.A.	VENCEDOR	OBJETO	GESTOR	FISCAL
016301/2014 DCC	24721/14	CONSÓRCIO ENPAVI FIRPAVI	CONTRATAÇÃO DE EMPRESA OU CONJUNTO DE EMPRESAS PARA ELABORAÇÃO DE PROJETO EXECUTIVO E EXECUÇÃO DE OBRAS DE PAVIMENTAÇÃO, RECUPERAÇÃO, RECOMPOSIÇÃO E MANUTENÇÃO DO SISTEMA VIÁRIO URBANO DO MUNICÍPIO DE GUARULHOS, COM FORNECIMENTO DE MATERIAIS E MÃO DE OBRA, REFERENTE AO LOTE 01	MARCO ANTONIO DE TOLEDO	ELYDIO ROMANO PACEAU

Artigo 2º – Esta portaria entrará em vigor na data de sua publicação, revogando-se as disposições em contrário

PORTARIA Nº 41/2018-STT

GIULIANO VINCENZO LOCANTO, Secretário de Transportes e Trânsito, no uso das atribuições que lhe são conferidas por Lei, bem como, **CONSIDERANDO** o disposto no Decreto Municipal nº 33.912, de 16 de janeiro de 2017, que estabelece as atividades e os procedimentos a serem observados pelas unidades gestoras e pelos fiscais de contratos firmados pelos órgãos da Administração Municipal Direta e Indireta,

RESOLVE:

Artigo 1º - Designar os gestores e fiscais, responsáveis pelos acompanhamentos, fiscalizações, avaliações e atestes das execuções dos contratos, incumbidos do recebimento dos materiais e/ou serviços abaixo indicados:

Nº CONTRATO	P.A.	VENCEDOR	OBJETO	GESTOR	FISCAL
006101/2015-DCC	65176/14	CONSÓRCIO ENPAVWP BARROS	CONTRATAÇÃO DE EMPRESA OU CONJUNTO DE EMPRESAS PARA EXECUÇÃO DE OBRAS VIÁRIAS DO CORREDOR PIMENTAS, COM ESTAÇÕES DE TRANSFERÊNCIA, CORREDOR EXCLUSIVO E OBRAS DE ARTE, BEM COMO, TODAS AS MELHORIAS PROPOSTAS COMO CONTENÇÕES, DRENAGEM, PAVIMENTAÇÃO, PAISAGISMO E ILUMINAÇÃO, A SER REALIZADA NO MUNICÍPIO DE GUARULHOS, COM FORNECIMENTO DE MATERIAIS E MÃO DE OBRA	MARCO ANTONIO DE TOLEDO	TITULAR: NANCY NUNES DE OLIVEIRA SUPLENTE: ELYDIO ROMANO PACEAU
014601/16-CGLC	9848/16	CONSÓRCIO T-A CORREDOR SANTOS DUMONT	ELABORAÇÃO DE PROJETOS EXECUTIVOS E EXECUÇÃO DE OBRAS VIÁRIAS DO CORREDOR AV. SANTOS DUMONT, GUARULHOS - SP	MARCO ANTONIO DE TOLEDO	TITULAR: NANCY NUNES DE OLIVEIRA SUPLENTE: ELYDIO ROMANO PACEAU

Artigo 2º – Esta portaria entrará em vigor na data de sua publicação, revogando-se as disposições em contrário.

PORTARIA Nº 042 /2018-STT

GIULIANO VINCENZO LOCANTO, Secretário de Transportes e Trânsito, no uso das atribuições que lhe são conferidas por Lei, e **Considerando** a importância sistema de coleta e tráfego de imagens referente a Leitura Facial no Sistema Alimentador, noturno e seletivo do transporte coletivo do município de Guarulhos; **Considerando** a importância de se garantir que as isenções tarifárias e demais benefícios do transporte coletivo sejam usufruídos por quem de direito; **Considerando** a ocorrência efetiva de fatos com situações a má utilização dos cartões do Bilhete Único do sistema de transporte coletivo de passageiros do município de Guarulhos; **Considerando** que o mau uso do Bilhete Único resulta na majoração dos custos de operação e, consequentemente, na dificuldade em se manter viável o sistema de transportes da cidade; **Considerando** o capítulo XXII do Edital de Permissão: *“Promover atualização tecnológica dos meios empregados na execução dos serviços delegados. Garantir o funcionamento adequado dos sistemas de coleta e transmissão das informações contidas nos validadores e garagens.”* **Considerando** a portaria 06/2016 STT

RESOLVE:

Art. 1º -Fica definido a partir desta portaria o prazo de 30 dias para regularização do funcionamento da infraestrutura para suportar o tráfego de imagens do sistema de leitura biométrica Facial, da garagem credenciada do sistema de transporte coletivo de passageiros de Guarulhos.
Art.2º - A garagem deve garantir a estrutura padrão de Wlan (Wireless) que será responsável pela coleta das imagens obtidas nas câmeras da solução da Empresa1 e transmissão para servidores de controle total do Sistema de Biometria Facial determinado por esta Secretaria.
Art. 3º - No caso de inoperância da coleta das imagens obtidas nas câmeras do sistema de leitura facial na garagem credenciada, o permissionário deverá comparecer diariamente na Secretaria de Transportes e Trânsito localizada na Rua Dora nº18, Vila Barros – Guarulhos, para assim efetuar a coleta e transmissão até sua regularização.
Art. 04 - Fica definido a garantia de manutenção, operação, coleta e transmissão das imagens de biometria facial para todo o período do contrato.
Art. 5º Esta portaria entrará em vigor na data de sua publicação

PORTARIA Nº 043 /2018-STT

GIULIANO VINCENZO LOCANTO, Secretário de Transportes e Trânsito, no uso das atribuições que lhe são conferidas por Lei, e **CONSIDERANDO** a necessidade de implantar a nova padronização visual e novo layout interno nos veículos do transporte coletivo urbano, utilizados exclusivamente na modalidade “transporte sistema estrutural”, de forma a melhor representar o padrão operacional atualmente vigente;

RESOLVE:

Art. 1º Fica estabelecido o novo padrão visual da carroceria externa e o novo layout interno dos veículos utilizados no transporte coletivo urbano, na modalidade “transporte sistema estrutural”, conforme constante nos Anexos I, II e III da presente Portaria.
Art. 2º As concessionárias da modalidade “transporte sistema estrutural” deverá proceder o novo padrão visual para os novos veículos adquiridos a partir de 2018.
Art. 3º Novos veículos a serem incluídos no serviço deverão comprovar a adequação tanto ao novo padrão visual externo quanto ao novo layout interno, em inspeção veicular realizada pela STT ou organismos por ela credenciados, por ocasião de seu ingresso no cadastro.
Art. 4º O descumprimento ao disposto nesta Portaria acarretará na aplicação das penalidades previstas na regulamentação vigente, em ação fiscalizadora exercida pela Secretaria de Transportes e Trânsito – STT.
Art. 5º Esta Portaria entrará em vigor na data de sua publicação, revogadas as disposições em contrário.



**SECRETARIA DE TRANSPORTES E TRÂNSITO
 GABINETE DO SECRETÁRIO**

ANEXO I

Padrão visual dos veículos da modalidade “transporte sistema estrutural”

Layout visual ônibus 3 Portas - 1 C Elevador

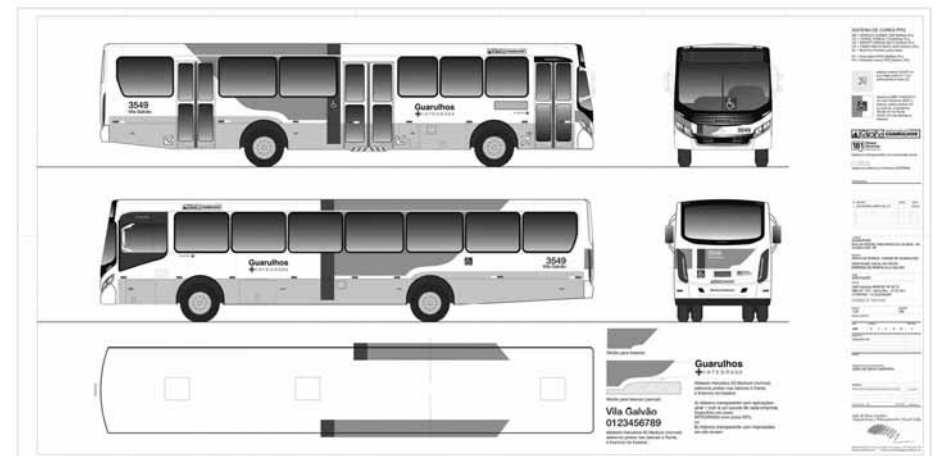

Layout visual ônibus 5 Portas - 2 C Elevadores

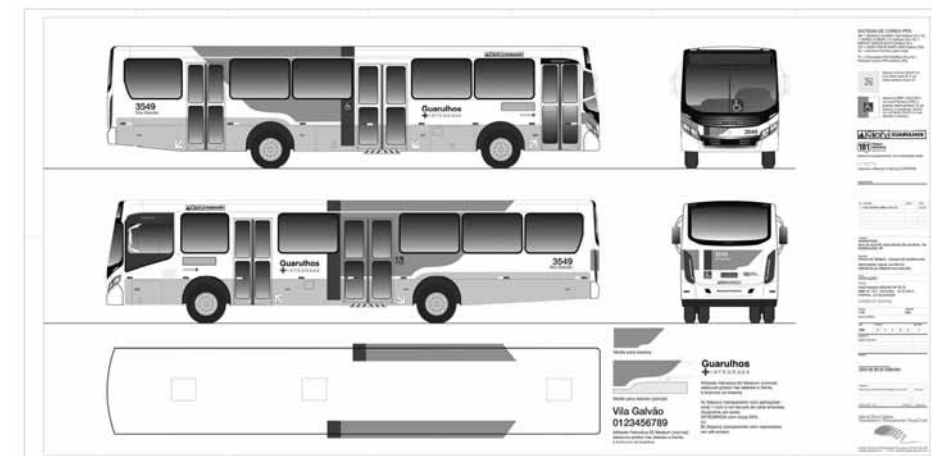



Layout visual ônibus BRT 5 Portas - 2 C Elevadores

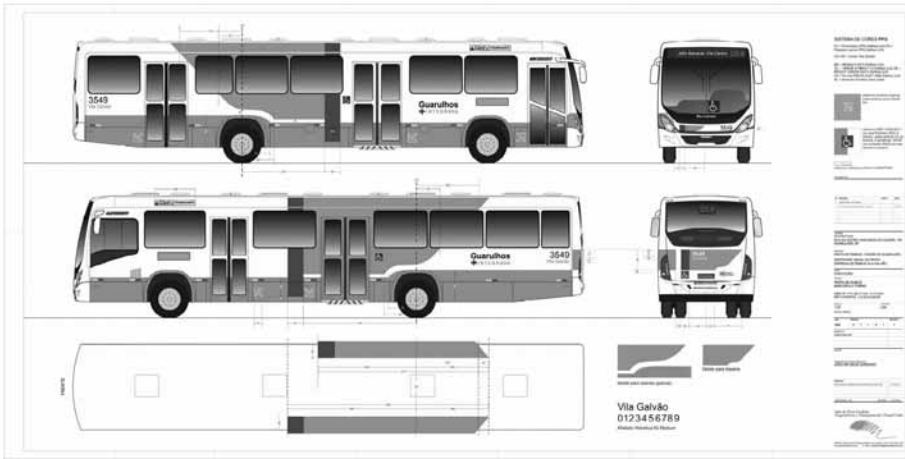

Layout interno dos veículos da modalidade “transporte sistema estrutural”

Layout interno ônibus 3 Portas - 1 C Elevador

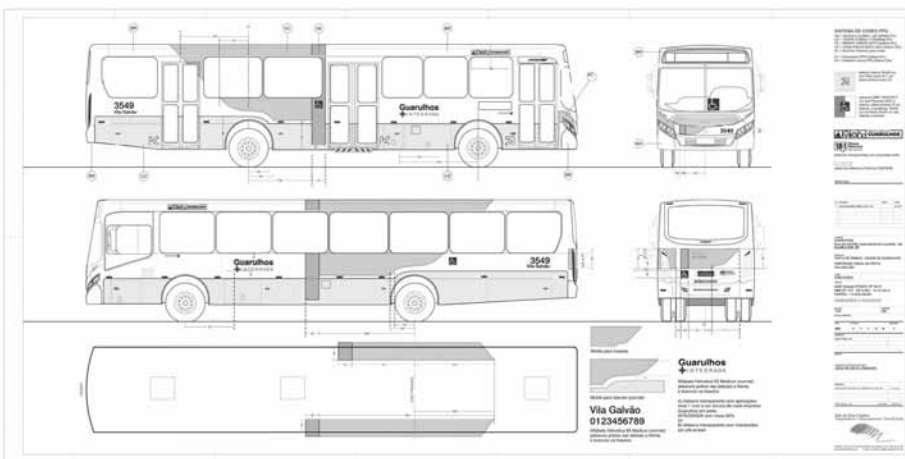

ANEXO II

Padrão visual dos veículos da modalidade “transporte sistema estrutural”

Layout visual ônibus 3 Portas - 1 C Elevador

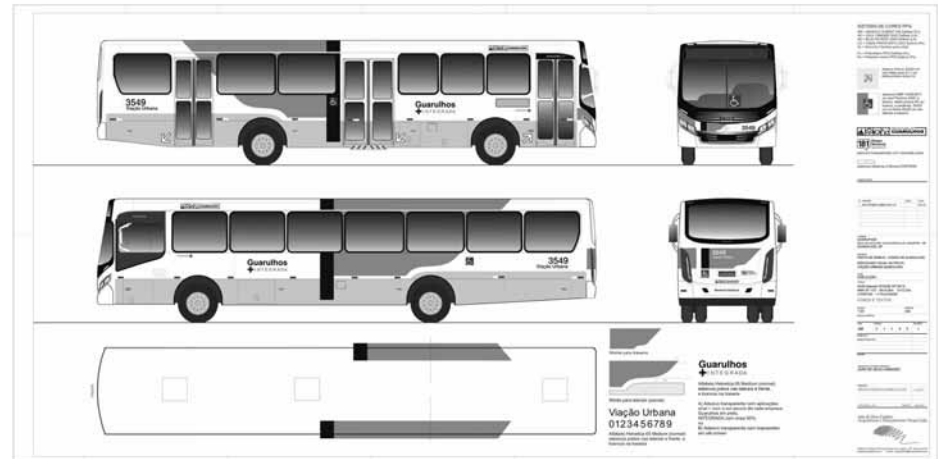

Layout interno ônibus 5 Portas - 2 C Elevadores

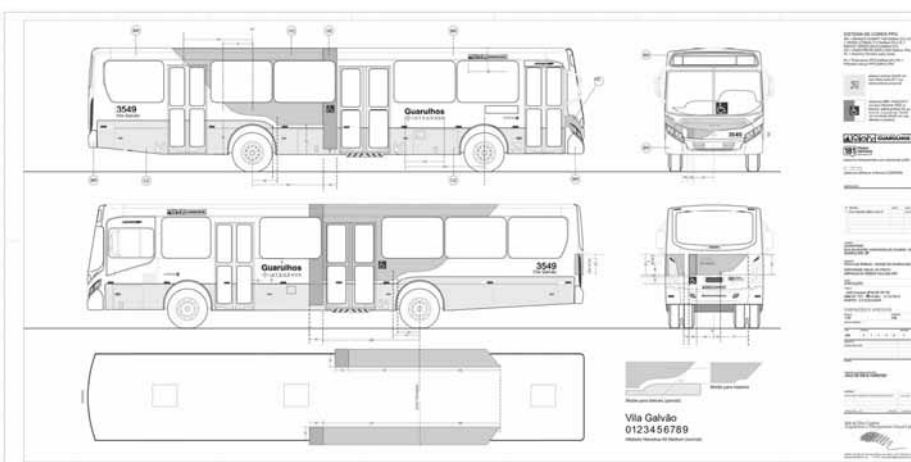

Layout visual ônibus 5 Portas - 2 C Elevadores

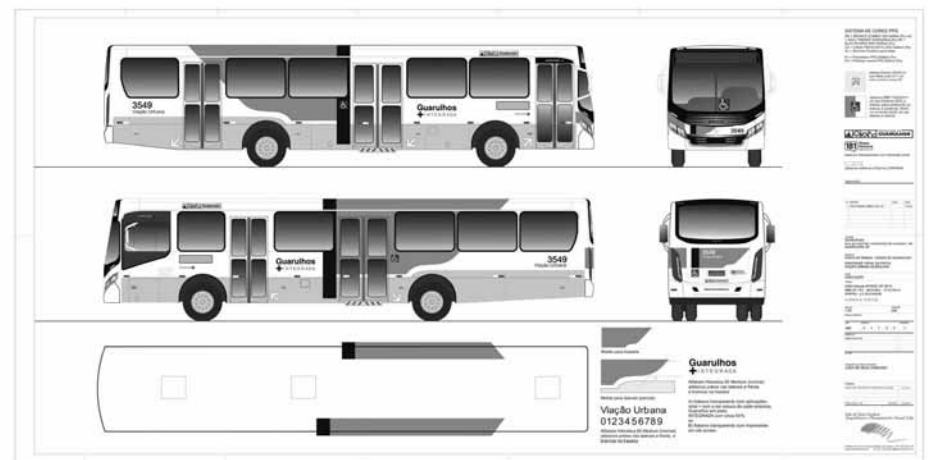

Layout interno ônibus BRT 5 Portas - 2 C Elevadores

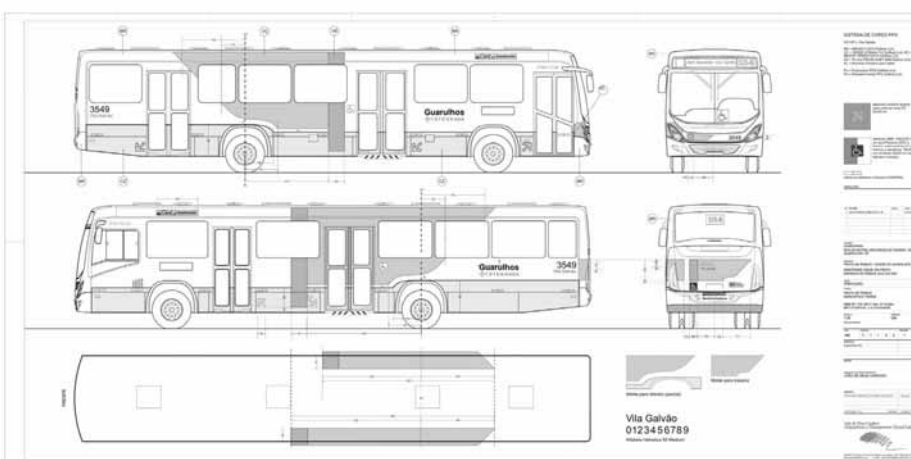

Layout visual ônibus BRT 5 Portas - 2 C Elevadores

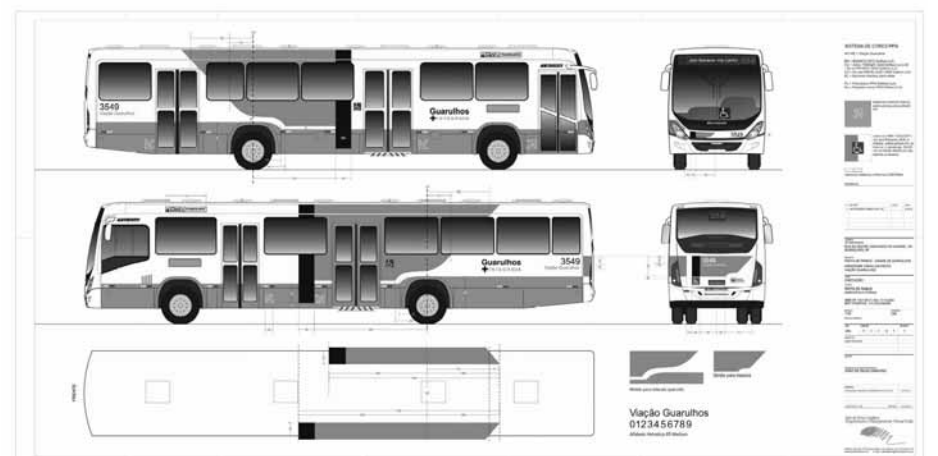



Layout interno dos veículos da modalidade "transporte sistema estrutural"

Layout interno ônibus 3 Portas - 1 C Elevador

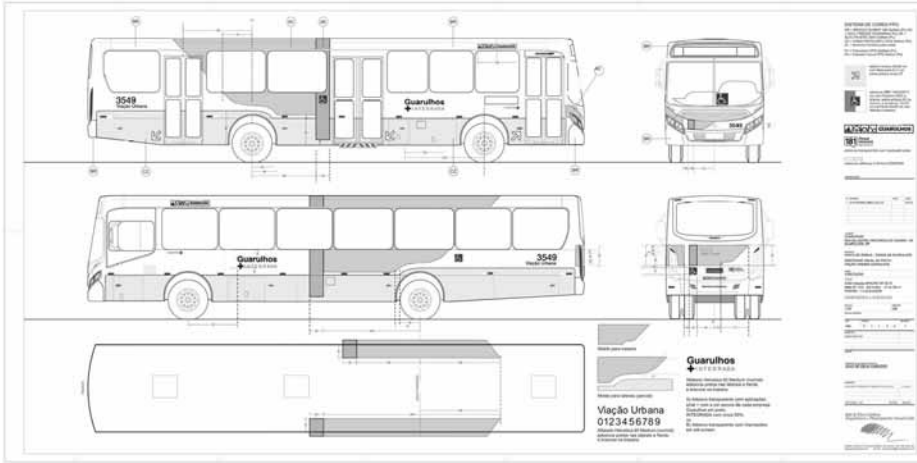

Layout interno ônibus 5 Portas - 2 C Elevadores

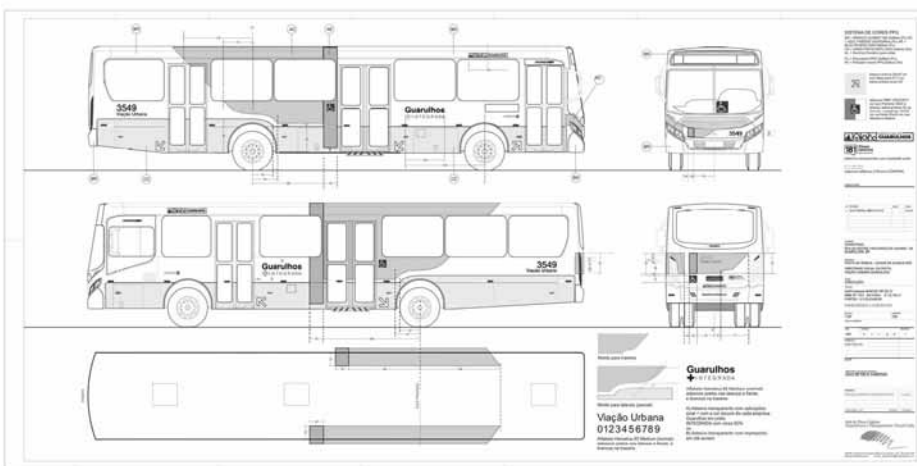

Layout interno ônibus BRT 5 Portas - 2 C Elevadores

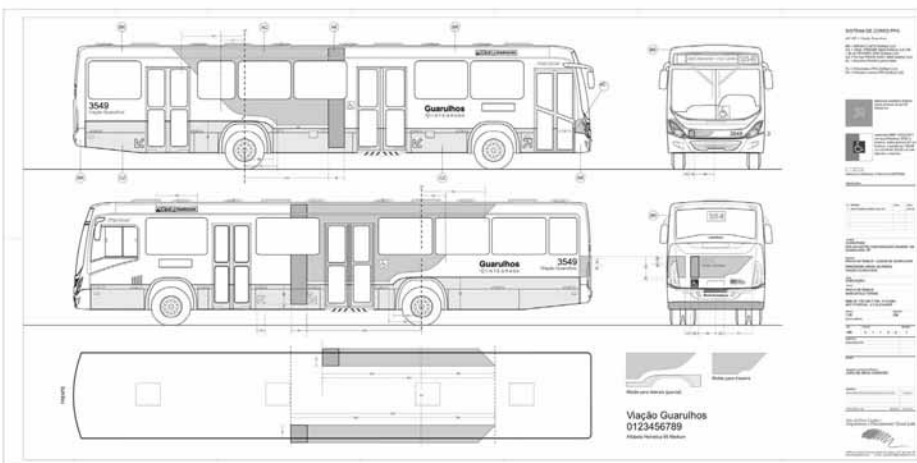

ANEXO III

Padrão visual dos veículos da modalidade "transporte sistema estrutural"

Layout visual ônibus 3 Portas - 1 C Elevador

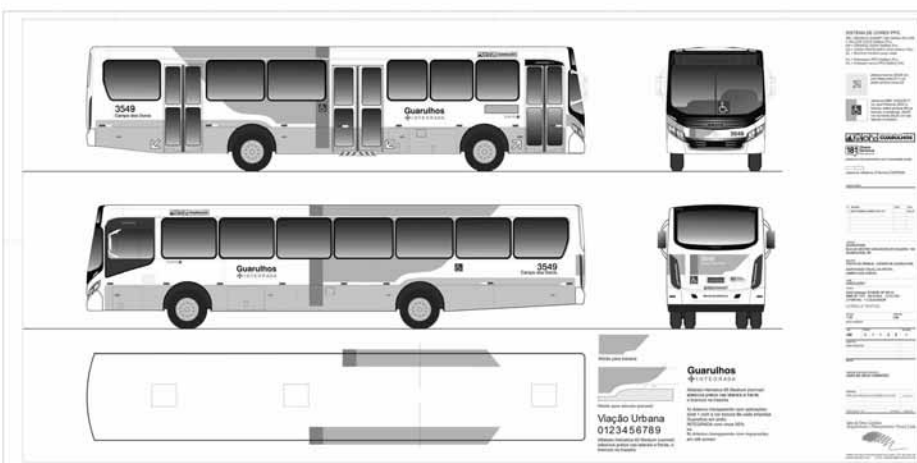

Layout visual ônibus 5 Portas - 2 C Elevadores

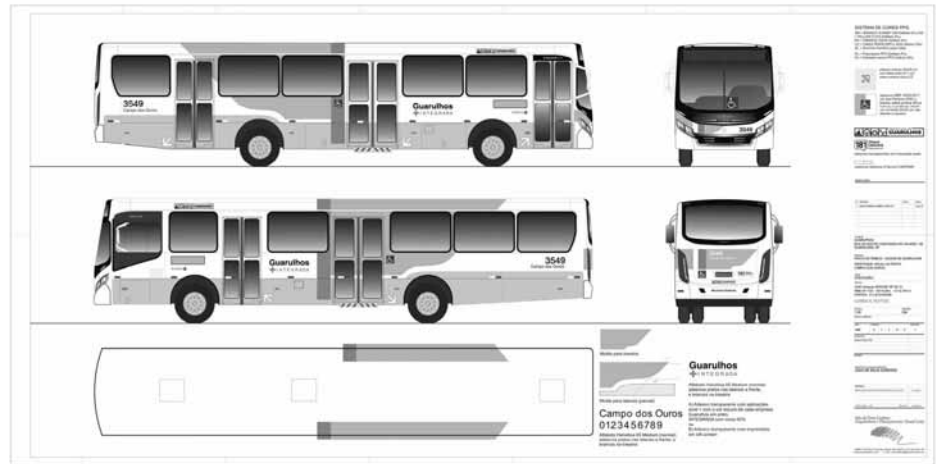

Layout visual ônibus BRT 5 Portas - 2 C Elevadores

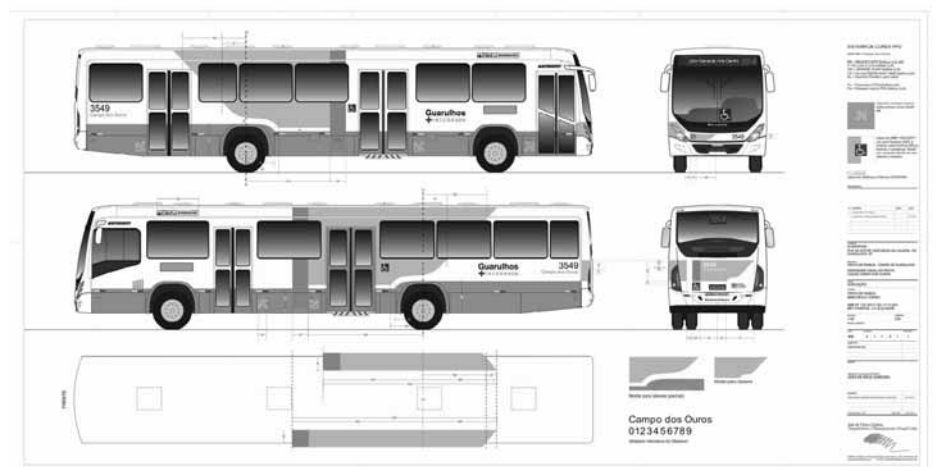

Layout interno dos veículos da modalidade "transporte sistema estrutural"

Layout interno ônibus 3 Portas - 1 C Elevador

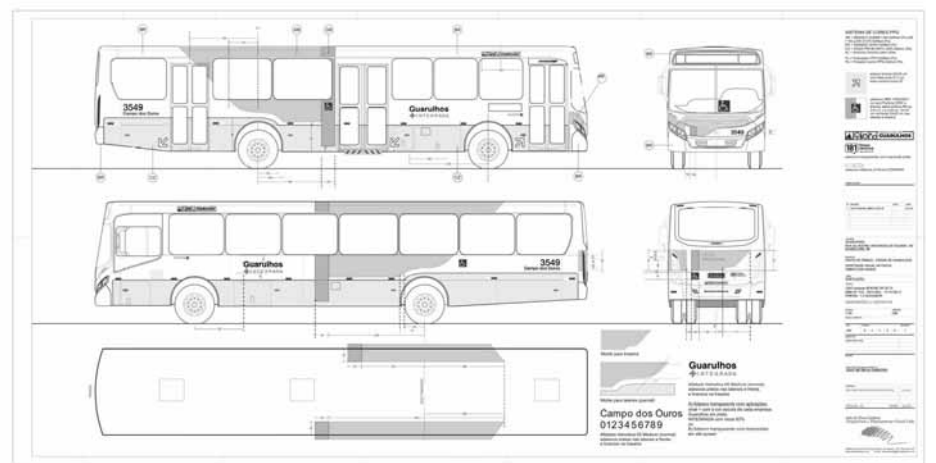

Layout interno ônibus 5 Portas - 2 C Elevadores

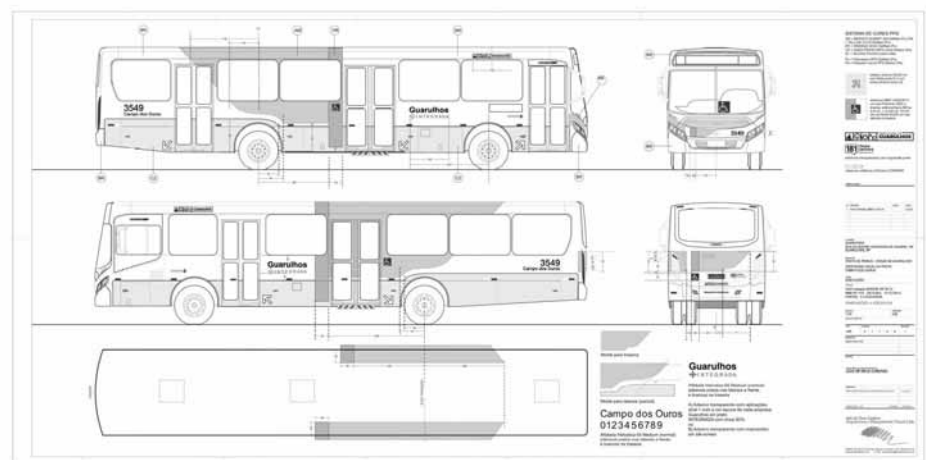



Layout interno ônibus BRT 5 Portas - 2 C Elevadores

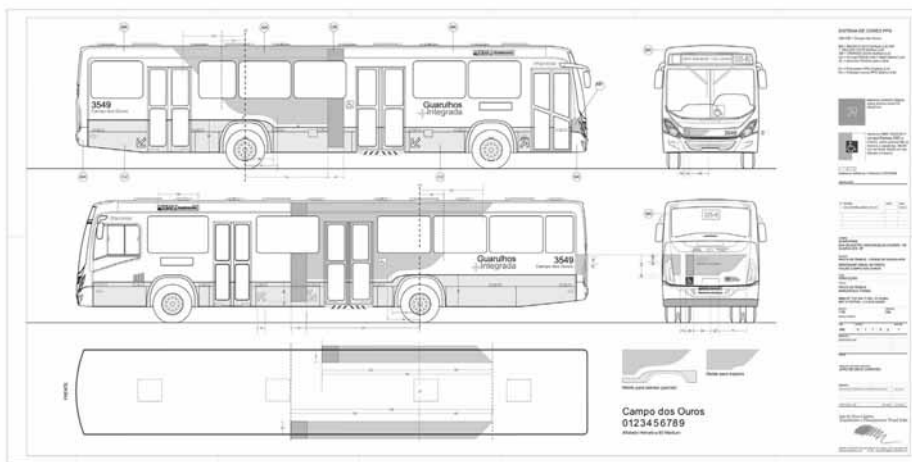

RESOLUÇÃO Nº 002/2018-AMT

O Sr. Giuliano Vincenzo Locanto, Autoridade Municipal de Trânsito, no uso de suas atribuições legais, **RESOLVE:**

Art. 1º - Retificar a Resolução nº 001/2018- AMT, publicada em 04 de maio de 2018, conforme segue:
Onde se Lê:

Considerando a edição da Resolução nº 149, de 19 setembro de 2003, do Conselho Nacional de Trânsito que dispõe sobre a unificação do procedimento de lavratura de auto de infração, da expedição de Notificação da Autuação e da Penalidade de multa e de advertências por infrações de responsabilidade do proprietário e do condutor do veículo e da identificação do condutor infrator;
Considerando que o parágrafo 1º do Artigo 9º da Resolução nº 149, de 19 de setembro de 2003, estabelece que, acolhida a Defesa de Autuação, o Auto de Infração será cancelado, seu registro será arquivado e a autoridade de trânsito comunicará o fato ao proprietário do veículo;
Considerando o disposto no § 1º do Artigo 288 do Código de Trânsito Brasileiro e,

Leia-se:
O Sr. Giuliano Vincenzo Locanto, Autoridade Municipal de Trânsito, no uso de suas atribuições legais, e Considerando a edição da Resolução nº 697, de 10 de outubro de 2017 em que o Conselho Nacional de Trânsito altera a Resolução CONTRAN nº 619, de 6 de setembro de 2016, que estabelece e normatiza os procedimentos para a aplicação das multas por infrações, para dispor sobre o pagamento parcelado de multas de trânsito. Considerando que o Art. 1º da Resolução nº 697, altera a Resolução CONTRAN nº 619, de 06 de setembro de 2016, estabelece e normatiza os procedimentos para aplicação das multas por infrações, a arrecadação e o repasse dos valores arrecadados, para dispor sobre o pagamento parcelado de multas de trânsito.
Artigo 2º - Esta Resolução entra em vigor a partir desta data de sua divulgação.

PUBLIQUE-SE E CUMPRA-SE.

FECHAMENTO DE VIAS

Nº	Data de entrada	Mês	Data do Fechamento	Local do Fechamento	Bairro	Evento	Inic.	Tér.	STT	Ofício	Solicitante
401	07/06	06	17/06/2018	Rua Guaraciaba, trecho entre a Rua Silvio Barbosa e Rua Itaverava	Jd Barbosa	Cine Copa	08hs	18hs	RON	GV/BA 1183/2018	Vereador Betinho Acredite
402	06/06	06	17/06/2018	Rua Guaraniáçu, trecho entre a Rua Campo Mourão e Estrada do Moimão	Jardim Angelica	Festa Junina	08hs	21hs	RON	GV/LS	Vereador Luis da Sede
403	11/06	06	22/27/06/18	Rua Guaraciaba, trecho entre a Rua Silvio Barbosa e Rua Itaverava	Jardim Barbosa	Copa do Mundo	08hs	20hs	RON	x.x	Marcelo Cipriano
404	29/05	06	23/06/2018	Rua Igreja, trecho entre Av. Mulungu e Av. Marcial Loureiro Seródio	Cidade Seródio	Festa Junina	08hs	22hs	RON	GV/WCF 849/2018	Vereador Wesley Casa Forte
405	06/06	06	24/06/2018	Rua Arthur Victor Brenneisen, trecho entre a Rua Nair de Lourdes Camilo e Rua Nicolino Rinaldi	Jd Ponte Alta	Quermesse	12hs	22hs	RON	Of 031/2018	Instituto de Assistência Social Jesus Menino
406	05/06	06	23/06/2018	Rua Augusto Hog, trecho entre a Rua Maria Paula Mota e Rua Ipaceta	Jd Pres. Dutra	Festa Junina	17hs	22hs	RON	GV/RP 0146/2018	Vereador Ramos Padaria da
407	11/06	06	24/06/2018	Rua Terceiro Sgt. CleioBortolo, trecho entre a Rua Serra e R. Seg. Sgt. Orlando Randi	Jd Santa Mena	Festa junina	16hs	22hs	RON	Facil 63155/18	Jussara Graz. Do Espirito Santo
408	24/05	06	30/06/2018	Ruas Jutai, trecho entre a Rua Icatu e Viela Paço do Lumiar	Pq Alvorada	Festa junina	10hs	22hs	RON	GV/RP 0127/2018	Vereador Ramos da Padaria
409	12/06	06	23/06/2018	Rua Cristini, trecho entre a Rua Santo Antonio d Jacinto e Av. Cordeiropolis	Vila Laurita	Festa junina	17hs	22hs	RON	Facil 62326/18	Jaxi Vieira da Silva
410	28/06	06	29/06/2018	Rua Jacomo Jacobuci, trecho entre a Rua Duque de Caxias e Rua Rubens Polito	Jd Rizzo	Festa junina	09hs	16hs	RON	GDSE/PA 036/2018	Dep. Est. Prof. Auriel
411	05/06	06	30/06/2018	Rua Helio Arrelado, trecho entre a Av. N. S. de Fatima Kida e Av. Santa Barbara	Vila Fatima	Festa junina	09hs	16hs	RON	GV/TS 450/2018	Vereador Thiago Surfista
412	12/06	06	30/06/2018	Rua Dr. João Bueno, trecho entre a Rua Swalvador Gaeta e Rua Eng. Alexandre Machado	Vila Augusta	Festa junina	12hs	22hs	RON	CARTA	Fernando Minoru Miyasato
413	07/06	06	17/22 e 27/JUN/18	Rua Pedro Avelino, trecho entre a Rua Conquistador e Rua Consagração	Jd Leniza	Festa Junina	08hs	19hs	RON	GV/SM 1059/2018	Vereador Sergio Magnum
414	13/06	06	22/23/24/06/2018	Bosque Maia	Bosque Maia	Arraijal Arte na Rua	09hs	23hs	RON	Mem/STT 032/18	Rede Globo
415	13/06	06	15/06/2018	Início-Saindo da ABB, Avenida Monteiro Lobato/sentido Bairro /Alça da Helio Shimithi adentrando no terreno da CPTM	macedo	CARGA EXEDENTE-TRANSFORMADOR	23hs	03hs	RON	x.x	Megatrans
416	12/06	06	16/06/2018	Rua Teixeira Soares, trecho entre a Rua Pouso Alto e Rua São Sebastião do Rio Verde	Taboão	Ação Social	11hs	15hs	RON	Sipex 90509/2018	Associação Mulheres em Movimento
417	06/06	06	23/06/2018	Rua Davi, trecho entre a Rua Elisio Laureano Ferreira e Rua Jaime Avelino	Vale dos Machados	Festa junina	10hs	22hs	RON	GV/SG 445/2018	Vereadora Sandra Gileno
418	12/06	06	23/24/06/18	Rua Ceará, trecho entre a Rua Pernambuco e Rua Bahia	Jd Ponte Alta	Festa junina	08hs	22hs	RON	Sipex 90641/18	Instituto de Formação Esportiva Jardim Nova Ponte Alta
419	30/01	06	08/07/2018	Av. Jaguarão, trecho entre a Rua Brazópolis até a Praça Ribeirão Vermelho	Cidade Indústria Satélite	EXPOSIÇÃO DE CARROS DA EQUIPE FEST CAR	08hs	18hs	RON	PA/STT 6862/18	Rochielle Moraes de Carvalho Dias tel 96345.0365
420	30/01	06	12/09/2018	Av. Jaguarão, trecho entre a Rua Brazópolis até a Praça Ribeirão Vermelho	Cidade Indústria Satélite	EXPOSIÇÃO DE CARROS DA EQUIPE FEST CAR	08hs	18hs	RON	PA/STT 6863/18	Rochielle Moraes de Carvalho Dias tel 96345.0365
421	30/01	06	07/10/2018	Av. Jaguarão, trecho entre a Rua Brazópolis até a Praça Ribeirão Vermelho	Cidade Indústria Satélite	EXPOSIÇÃO DE CARROS DA EQUIPE FEST CAR	08hs	18hs	RON	PA/STT 6865/18	Rochielle Moraes de Carvalho Dias tel 96345.0365

422	30/01	06	25/11/2018	Av. Jaguarão, trecho entre a Rua Brazópolis até a Praça Ribeirão Vermelho	Cidade Indústria Satélite	EXPOSIÇÃO DE CARROS DA EQUIPE FEST CAR	08hs	18hs	RON	PA/STT 6867/18	Rochielle Moraes de Carvalho Dias tel 96345.0365
423	11/06	06	17/22 e 27/06/2018	Rua Peru, trecho entre a Rua Damjao e Rua Vigia	Pq Santos Dumont	Festa junina	10hs	22hs	RON	GV/SI 144/2018	Vereador Sergio Inovação
424	11/06	06	30/06/2018	Rua Pedro Perella, trecho entre a Rua Concheta de Mauro e Rua Emilio Lang Junior	Ponte grande	Festa junina	16hs	22hs	RON	GV/PR	Vereador Paulo Roberto
425	11/06	06	07/07/2018	Av. Comendador Wilson Talarico, Trecho entre a Rua Ribeirão das Neves e Av. Otavio Braga de Mesquita	Vila Fatima	Festa junina	16hs	22hs	RON	x.x	Mizita Centro Cultural de
426	14/06	06	16/17/06/18	Rua Nova Araça, trecho entre a Rua Fritz Raiman e Rua Cavadas	Vila Itapegica	3TBC - FESTIVAL NACIONAL GRAFFITTI	08hs	18hs	RON	SECEL 198/2018	SECEL Solange
427	06/06	06	17/24/JUN/2018	Rua Elizabeth, trecho entre a Rua Souto Soares e Rua Ibiliba	Lavras	Futebol e Lazer	14hs	18hs	RON	GV/ES 090/2018	Vereador Edmilson Santos2
428	14/06	06	22/27/06/18	Rua Candel, trecho entre a Rua Itrirupu e Rua Agua Fria	Pres. Dutra	Futebol Mundial	13hs	18hs	RON	Facil 63288/18	Paula Cristina
429	11/06	06	21/06/2018	Rua Centenario, trecho entre a Rua São Bartolomeu e Rua Santa Ana	Jardim Centenario	Festa junina	09hs	17hs	RON	GV/BA	Vereador Badrinho Acredite
430	12/06	06	17/06/2018	Rua Vitoria da Conquista, trecho entre a Rua Jitaúna e Rua Beto	Jd Pres. Dutra	Festa Junina	12hs	22hs	RON	GV/RP 0152/2018	Vereador Ramos da Padaria
431	12/06	06	16/17/23/24/01/07/2018 e 30/JUN/18	Rua jaguara, Trecho entre a Rua Itaparantim e Rua Vitoria da Conquista	Jd Pres. Dutra	Festa da Comunidade	10hs	22hs	RON	GV/RP 0151/2018	Vereador Ramos da Padaria
432	11/06	06	16/06/2018	Rua Pindoba, Trecho entre a Rua Serra Azul de Minas e Viela Viveu	Jd Pres. Dutra	Religioso	17hs	22hs	RON	GV/LS 1621/2018	Vereador Luis da Sede
433	11/06	06	17/06/2018	Rua Serra do Ouro, trecho entre a Rua Dr. Contran Sarandy Raposo e Av. Serra da Mantiqueira.	Vila Carmella II	Copa do Mundo	14hs	22hs	RON	GV/LS 1622/2018	Vereador Luis da Sede
434	12/06	06	17/06/2018	Travessa 11 de Junho, sem saída, trecho a partir da Rua Francisco Pereira	Vila Galvão	Copa do Mundo	13hs	22hs	RON	GV/JT 072/2018	Vereador Jorge Tadeu
435	05/06	06	16/06/2018	Viela Marinópolis, trecho entre a Rua Amélia Rodrigues e Av. João Paulo I	Jd Pres. Dutra	Festa Junina	14hs	22hs	RON	GV/RP 0131/18	Vereador Ramos da Padaria
36	12/06	06	22/23/24/29/30/JUN/2018 01/07/2018	Rua Lage, trecho entre a Viela Carhoba e Rua Cruz das Graças.	Jardim Monte Alegre	Festa Junina	16hs	22hs	RON	GV/AD 624/2018	Vereador Alexandre Dentista
437	15/06	06	24/06/2018	Rua Santa Quitéria, trecho entre a Rua Paquistão e Rua Canutama	Jd Cumbica	Inauguração de loja	15hs	22hs	RON	x.x	Johny Oliveira Santiago
438	15/06	06	22/06/2018	Rua Endres, trecho entre a Rua Argentina e rua Kari	Itapegica	Exercicio Simulado de Abandono de Area	15hs	16hs	RON	Of 01/2018	Pandurata Alimentos Ltda.
439	05/05	06	22/27/JUN/2018	Rua Ibrairaras, trecho entre a rua vacaria e rua José manual martins da costa	Vila fatima	Copa do mundo	08hs	18hs	RON	Of/s/n	Sociedade Amigos de Bairro Vila Fatima
440	15/06	06	29/06/2018	Rua Gen. Silva, trecho entre a Av. Carmela Dutra e Rua Mata de São João	Jd Pres. Dutra	Escolar	08hs	18hs	RON	OF 02/2018	E.P.G. Otoyato Sato
441	15/06	06	23/06/2018	Rua Treze, trecho entre a Rua Dois e Rua Doze	Resid. Pq Cumbica Inooop	Festa Junina	12hs	22hs	RON	Facil 63359/2018	Luis Carlos Santos Siqueira
442	14/05	06	22/23/24/29/30/JUN/18 01/06/07/08/13/14/15/JUL/2018	Rua Clementina Maria dos Santos, trecho entre a Rua Valdomiro Timante e Rua Maria das Graças Lourenço	Jardim Cumbica	Festa Junina	16hs	22hs	RON	Sipex 91358/2018	Elio Bispo de Oliveira
443	05/06	06	23/06/2018	Rua Adoniram Barbosa, trecho entre a Rua Elis Regina e Rua Carlos Mesquita	Pq Renato Maia	Festa Junina	09hs	17hs	RON	GV/PA 080/2018	Vereador Pastor Anistaldo
444	11/06	06	23/24/06/18	Rua Vital Brasil, trecho entre a Rua Iracema e Rua Jaguaribe	Jd Nova Cumbica	Festa Junina	18hs	22hs	RON	GV/M	Vereador Moreira
445	15/06	06	23/06/2018	Rua São Ludgero, trecho entre a Rua Paulo lopes e Rua santa Cruz dos Descalvados	Bonsucesso	Festa Junina	14hs	21hs	RON	Of 03/2018	Samuel Pereira de Carvalho
446	15/06	06	08/07/2018	Rua Lagoa Seca, treco entre a Rua Timon e Rua Orlando Ramos.	Vila Triunfo	Skate	14hs	21hs	RON	Of 02/2018	Samuel Pereira de Carvalho
447	18/06	06	24/06/2018	Rua Candido Sales, trecho entre a Rua Macarani e Viela Magé	Jd Pres. Dutra	Festa Junina	16hs	22hs	RON	Facil 63416/18	Rubens Rodrigues da Silva
448	12/06	06	29/30/JUN/2018	Rua Itapema, trecho entre a Rua Cel. João de Sá e Rua tereza caseiro	Picanço	Festa junina	10hs	22hs	RON	GV/LR 293/2018	Vereador Lauri Rocha
449	13/06	06	30/06/2018	Rua Santa Ines, trecho entre a Rua Santo Antonio do Iça e Estrada dos Morros	Jardim Celia	Festa Junina	08hs	22hs	RON	GV/SI 147/2018	Vereador Sergio Inovação
450	05/06	06	30/06/2018	Rua Dilermando Reis, trecho entre a Rua Elias Dabarian e Rua Sen. Teotônio Vilela	Bonsucesso	Festa Junina	11hs	1830	RON	Facil 62991/18	Casa Amor ao Proximo
451	12/06	06	30/06/2018	Rua Viela Solidão, sem saída, trecho a partir da Rua Monte Branco	Pq das Nações	Festa Junina	14hs	22hs	RON	GV/RP 153/2018	Vereador Ramos da Padaria
452	05/06	06	30/JUN/1807/08/JUL/18	Rua Dr. Contran de Sarandy Raposo, trecho entre a Rua Azaleia e Av. Carmela Thomeu	Bonsucesso	Quermesse	16hs	22hs	RON	Facil 62988/18	Paróquia Sagrada Família Diocese Guarulhos de
453	15/06	06	23/06/2018	Ru a Pref. Rinaldo Poly, trecho entre a Rua Cecília Madi e Rua Francisco Correia	Jd Rosa de França	Quermesse	08hs	22hs	RON	Facil 63382/18	Lucas Carlos Garcia
454	19/06	06	23/24/JUN/2018	Av. Penedo, trecho entre a Rua Ariranha e Viela Cajobi	Jardim Normandia	Quermesse	12hs	22hs	RON	GV/LS 1643/2018	Vereador Luis da Sede

JUNTA ADMINISTRATIVA DE RECURSOS DE INFRAÇÕES DO MUNICÍPIO DE GUARULHOS

Às 19:00 horas do dia 13 de junho de 2018, nesta cidade de Guarulhos, reuniu-se a Primeira Junta Administrativa de Recursos de Infrações do Município de Guarulhos, para em sua sede, realizar a 19ª Reunião Ordinária do corrente ano, com os integrantes: Presidente - JOSE AUGUSTO BRANDT BUENO BRAGA ;Relator - JOSIEL CARLOS CESCION;Relator - APOLO CONSTANT;Secretário(a) - TATIANE RODRIGUES ALEIXO. Na ordem do dia, foram apreciados 55 recursos, sendo 11 recursos "DEFERIDOS" e 40 recursos "INDEFERIDOS" sendo 4 processos encaminhados para diligência. Constando como **DEFERIDOS:** Proc Nº J-002157/2018 Int. JOSE DE ARIMATEIA PEREIRA;Proc Nº J-002198/2018 Int. CRISTIANO MAXIMINO PEREIRA;Proc Nº J-003637/2018 Int. CARLOS ALBERTO DE SOUZA;Proc Nº J-003644/2018 Int. AUTO RICCI SA;Proc Nº J-003548/2018 Int. WILLIANS HENRIQUE DOS SANTOS;Proc Nº J-003583/2018 Int. KARLA SIMONE DE LIMA;Proc Nº J-003579/2018 Int. JOSE MARCOS FARTOTE;Proc Nº J-003534/2018 Int. PAULO EMANUEL BENOSSI DOMINGUES;Proc Nº J-002121/2018 Int. MARIA DAS DORES RODRIGUES OLIVEIRA;Proc Nº J-002010/2018 Int. MARIA JOSE NEMETH;Proc Nº J-002059/2018 Int. RODOLFO BENFATTI FILHO. **INDEFERIDOS:** Proc Nº J-002128/2018 Int. LILIAN ALVES MENEZES DOS SANTOS;Proc Nº J-002303/2018 Int. MARIA DA GLORIA MOREIRA BASTOS DE BRITO;Proc Nº J-001780/2018 Int. AGNALDO ANSELMO DE BRITO FILHO;Proc Nº J-001868/2018 Int. DALECI FERREIRA DE SOUSA;Proc Nº J-002247/2018 Int. LEANDRO GUSTAVO SELLA;Proc Nº J-003615/2018 Int. JOAO RODRIGUES MACHADO;Proc Nº J-001973/2018 Int. FRANCISCO GABRIEL LINS;Proc Nº J-001974/2018 Int. FRANCISCO GABRIEL LINS;Proc Nº J-003370/2018 Int. LEONARDO ATHILA RODRIGUES BORGHI;Proc Nº J-001168/2018 Int. VIACAO CAMPO DOS OUROS LTDA;Proc Nº J-003372/2018 Int. LEANDRO ALEXANDRE BESSAS;Proc Nº J-003414/2018 Int. ANTONIO TADEU NASCIMENTO;Proc Nº J-003371/2018 Int. LEANDRO ALEXANDRE BESSAS;Proc Nº J-000503/2018 Int. PAOLA INDALECIO BUDRIESI CARNAVAN;Proc Nº J-000975/2018 Int. VALDEMIR RODRIGUES;Proc Nº J-003649/2018 Int. AILTON VIEIRA DA SILVA;Proc Nº J-003536/2018 Int. CAMILA DIAS DE SIQUEIRA;Proc Nº J-003527/2018 Int. MARLI MENCONCINI;Proc Nº J-003587/2018 Int. EDISON PEREIRA PINTO;Proc Nº J-003535/2018 Int. CAMILA DIAS DE SIQUEIRA;Proc Nº J-003580/2018 Int. JOSE MARCOS FARTOTE;Proc Nº J-003588/2018 Int. JOSE DA SILVA PEREZ;Proc Nº J-003605/2018 Int. ANDREIA DO

ROSARIO MARINO ROCHA;Proc N° J-003612/2018 Int. CARLOS ALBERTO PEREIRA DE SOUZA;Proc N° J-003310/2018 Int. ANTONIO CARLOS MEIRA DE MOURA;Proc N° J-003626/2018 Int. RAFAEL WOLFF DE LIMA;Proc N° J-003646/2018 Int. AUTO RICCI SA;Proc N° J-003625/2018 Int. MARCOS PUGLIESI;Proc N° J-003624/2018 Int. SANIA RODRIGUES FROES;Proc N° J-003249/2018 Int. MARIA APARECIDA VIANA CIRILO;Proc N° J-003250/2018 Int. MARIA APARECIDA VIANA CIRILO;Proc N° J-003703/2018 Int. MARCIO DE SOUZA;Proc N° J-003698/2018 Int. MARIA DE LOURDES DOS SANTOS SOUSA;Proc N° J-003701/2018 Int. SONIA REGINA AMARAL ALEXANDRE LOPES;Proc N° J-003685/2018 Int. ELIANA MARQUES TEIXEIRA;Proc N° J-003686/2018 Int. EMPRESA BRASILEIRA DE CORREIOS E TELEGR;Proc N° J-003650/2018 Int. CRISTIANE FELIS DOS SANTOS;Proc N° J-003651/2018 Int. DEBORA CRISTINA DEODATO DE OLIVEIRA EPP;Proc N° J-003656/2018 Int. THIAGO VIEIRA DA SILVA NASCIMENTO;Proc N° J-003647/2018 Int. NELSON KERCHER. **DILIGENCIAS:** Proc N° J-003585/2018 Int. THAIS GOMES VIANA;Proc N° J-003693/2018 Int. JOEL MARCOS LEAL;Proc N° J-003687/2018 Int. GIOVANE APARECIDO DE OLIVEIRA;Proc N° J-003683/2018 Int. ROBSON GROMOVSKI.

Às 19:00 horas do dia 13 de junho de 2018, nesta cidade de Guarulhos, reuniu-se a Segunda Junta Administrativa de Recursos de Infrações do Município de Guarulhos, para em sua sede, realizar a 19ª Reunião Ordinária do corrente ano, com os integrantes: Presidente - JESUS APARECIDO ALVES PINTO;Relator - JONATHAS DOUGLAS ALVES LIMA ;Secretário(a) - CLAUDIA DA SILVA SANTOS ;Relator - JOSE MONTEIRO GONÇALVES . Na ordem do dia, foram apreciados 58 recursos, sendo 7 recursos "DEFERIDOS" e 49 recursos "INDEFERIDOS" sendo 2 processos encaminhados para diligência. Constando como **DEFERIDOS:** Proc N° J-003716/2018 Int. ROGHER WILLIAN RODRIGUES MISSIAS;Proc N° J-003839/2018 Int. LEVI PACHECO CORDEIRO;Proc N° J-002527/2018 Int. ANDRE LUIS CICILINI ROQUE;Proc N° J-003754/2018 Int. LAERCIO BARBOSA;Proc N° J-003785/2018 Int. MARIA ISABEL PIRES NUNES;Proc N° J-003741/2018 Int. NILS ERIK NERBACK;Proc N° J-002432/2018 Int. TRANSPORTADORA LEANDRINI LTDA EPP. **INDEFERIDOS:** Proc N° J-002336/2018 Int. AUGUSTO VIEIRA SOARES;Proc N° J-002313/2018 Int. JOSE BARBOSA;Proc N° J-002344/2018 Int. LUCIO EDUARDO DE OLIVEIRA;Proc N° J-002433/2018 Int. TRANSPORTADORA LEANDRINI LTDA;Proc N° J-002434/2018 Int. MARCELA GONCALVES GOSSAIN;Proc N° J-002446/2018 Int. RAFAEL EDER CADIMA DE ASSIS;Proc N° J-002530/2018 Int. VILMA PURIFICACAO CUNHA;Proc N° J-002545/2018 Int. ANTONIO RICARDO GOMES DO NASCIMENTO;Proc N° J-001771/2018 Int. THYAGO GONCALVES DE MACEDO SILVA;Proc N° J-002109/2018 Int. TATIANA ASSIS CARDOSO;Proc N° J-003739/2018 Int. UNIDAS S.A.;Proc N° J-002419/2018 Int. MARIA VERA LUCIA ROCHA;Proc N° J-002422/2018 Int. EUSTANIO ESLER DE MELO;Proc N° J-003458/2018 Int. KLEYTON APARECIDO HONORIO;Proc N° J-003469/2018 Int. JOSE RESENDE COSTA;Proc N° J-003713/2018 Int. CLAUDIA REGINA GIORDANO NUCCI SIMONI;Proc N° J-003478/2018 Int. DANIEL MESSIAS DO NASCIMENTO;Proc N° J-003457/2018 Int. AUREA MARIA FERRAZ VAZ DE CARVALHO;Proc N° J-002341/2018 Int. THIAGO VIEIRA DA SILVA NASCIMENTO;Proc N° J-003710/2018 Int. THIAGO ARAUJO FIEL;Proc N° J-003881/2018 Int. ROGERIO BARBOSA B VILA NOVA;Proc N° J-003163/2018 Int. JEFERSON SABINO CHAGAS;Proc N° J-003139/2018 Int. SAMOEL DE SOUZA MIRANDA;Proc N° J-003727/2018 Int. THIAGO ALMEIDA LEITE;Proc N° J-003726/2018 Int. NATALIA GONCALVES HELENO;Proc N° J-003728/2018 Int. ANTONIO MARCOS DO NASCIMENTO LUZ;Proc N° J-003729/2018 Int. EDUARDA CAYRES CASAGRANDE PINTO;Proc N° J-003740/2018 Int. ERISTEIN FERNANDO CAMILLO;Proc N° J-003879/2018 Int. EMPRESA BRASILEIRA DE CORREIOS E TELEGRA;Proc N° J-003880/2018 Int. CESARIO SEBASTIAO DE MELO;Proc N° J-003841/2018 Int. LOTERIA IRMAOS LISBOA LTDA ME;Proc N° J-003807/2018 Int. EDMAR DE PAULA;Proc N° J-003725/2018 Int. CLAUDIA REGINA GIORDANO NUCCI SIMONI;Proc N° J-003724/2018 Int. EDER FRANCISCO AZEVEDO;Proc N° J-003723/2018 Int. CLAUDIA REGINA GIORDANO NUCCI SIMONI;Proc N° J-003722/2018 Int. MICHELE TEIXEIRA SANTOS;Proc N° J-003721/2018 Int. THIAGO ALMEIDA LEITE;Proc N° J-003770/2018 Int. ANTONIO LUIZ DE BRITO;Proc N° J-003771/2018 Int. AMAURY MACIEL;Proc N° J-003772/2018 Int. ALSESTE ROZATTI NETO;Proc N° J-003806/2018 Int. ADRIANO LUIZ DA SILVA;Proc N° J-003808/2018 Int. SAMUEL GONCALVES DE MELLO;Proc N° J-003842/2018 Int. JOSE DO PORTO;Proc N° J-003866/2018 Int. RUZINETE NOBREGA DA SILVA;Proc N° J-003844/2018 Int. RED MULT SERVICIO TERCEIRIZADO LTDA EPP;Proc N° J-003843/2018 Int. RUI ROBERTO MULLER;Proc N° J-003233/2018 Int. DONIZETE HENRIQUE ANDRADE;Proc N° J-003742/2018 Int. NILS ERIK NERBACK;Proc N° J-003743/2018 Int. VERA SOUZA KELIS. **DILIGENCIAS:** Proc N° J-003570/2018 Int. EDILSON PEREIRA DO NASCIMENTO;Proc N° J-001731/2018 Int. ERICA GOMES DE OLIVEIRA.

ÓRGÃO AUTUADOR: 264770

EDITAL DE NOTIFICAÇÃO DE AUTUAÇÃO PELO COMETIMENTO DE INFRAÇÃO DE TRÂNSITO

O Secretário de Transporte e Trânsito, considerando o disposto nos artigos 24, 281, 282 e seus respectivos incisos da Lei Federal nº 9503/97 - Código de Trânsito Brasileiro - CTB, torna público, de acordo com a Resolução CONTRAN 619/2016 a relação de AUTOS DE INFRAÇÃO DE TRÂNSITO (AIT) validados e processados no lote número: NTW647700358 do dia 13/06/2018.

A partir da data desta publicação, o proprietário pode INDICAR O CONDUTOR INFRATOR E APRESENTAR A DEFESA DE AUTUAÇÃO até dia 18/07/2018.

DOCUMENTAÇÃO NECESSÁRIA PARA INDICAÇÃO DE CONDUTOR INFRATOR (Entrega pessoalmente ou via Correios):

-Formulário de Identificação do Condutor Infrator preenchido (Disponível para retirada no FACIL STT);

-Cópia simples e legível da CNH ou Permissão para Dirigir;

-Documento de Identificação do proprietário ou representante legal;

Caso não esteja corretamente relacionada a infração ocorrida, apresente DEFESA DA AUTUAÇÃO, de acordo com a legislação vigente.

DOCUMENTAÇÃO NECESSÁRIA PARA DEFESA DE AUTUAÇÃO (Entrega pessoalmente ou via Correios):

-Cópia da Notificação de autuação (Disponível para retirada no FACIL STT);

-Cópia do documento do veículo;

-Cópia da CNH ou Permissão para Dirigir;

-Documento de identificação do proprietário;

-Documentos que comprovem a argumentação da defesa de autuação.

ENDEREÇO PARA ENVIO DA INDICAÇÃO DE CONDUTOR OU PARA PROTOCOLO DE DEFESA DE AUTUAÇÃO:

FACIL STT - ALAMEDA DOS LÍRIOS, 303 - PQ. CECAP (Terminal Rodoviário) - CEP 07190-012

Placa	Auto de Infração	Código Infração	Data Infração	Placa	Auto de Infração	Código Infração	Data Infração
AMC9071	E 43 425830	74630	29/05/2018	ANF1725	E 43 426033	74550	29/05/2018
AOY7597	E 43 426451	74630	29/05/2018	AQS2106	E 43 426151	60503	29/05/2018
ATF0134	E 43 426272	74550	29/05/2018	AUA4892	E 43 426361	60503	29/05/2018
AWE1629	E 43 426546	74550	29/05/2018	AYP4337	E 43 426550	74550	29/05/2018
AZE6132	E 43 425867	74550	29/05/2018	AZJ7078	E 43 426871	74550	29/05/2018
BBT7684	E 43 426333	74550	29/05/2018	BEQ1407	E 43 426839	74550	29/05/2018
BKG5590	E 43 425957	74550	29/05/2018	BLJ7530	E 43 426690	74550	29/05/2018
BNM7626	E 43 426915	74550	29/05/2018	BOD6533	E 43 426297	74550	29/05/2018
BYU2946	E 43 426218	60503	29/05/2018	CDX9019	E 43 426926	74550	29/05/2018
CFR4027	E 43 426874	74550	29/05/2018	CFW7825	E 43 426274	74550	29/05/2018
CHC3649	E 43 426189	74550	29/05/2018	CHM4696	E 43 426307	74550	29/05/2018
CHX4696	E 43 426456	74550	29/05/2018	CHP0400	E 43 426482	74550	29/05/2018
CHM4627	E 43 426710	74550	29/05/2018	CIL2835	E 43 426683	60503	29/05/2018
CKD7137	E 43 426020	74550	29/05/2018	CLE4216	E 43 425982	74550	29/05/2018
CMR5889	E 43 426294	74550	29/05/2018	CMS3272	E 43 426040	74550	29/05/2018
CMW6489	E 43 426558	60503	29/05/2018	CMY4496	E 43 426666	74550	29/05/2018
CNA9708	E 43 425951	74550	29/05/2018	CNE9054	E 43 426430	74550	29/05/2018
CNY2196	E 43 425880	74550	29/05/2018	CPG5633	E 43 426253	74550	29/05/2018
CRC1112	E 43 426076	60503	29/05/2018	CSI1632	E 43 426087	56732	29/05/2018
CSN3974	E 43 426676	74550	29/05/2018	CTF2071	E 43 426063	74550	29/05/2018
CWH0233	E 43 425948	74550	29/05/2018	CWX7512	E 43 425818	74630	29/05/2018
CYS3315	E 43 426291	74550	29/05/2018	CYY5291	E 43 425467	74550	28/05/2018
DAD2293	E 43 425995	74550	29/05/2018	DAY5036	E 43 426349	74550	29/05/2018
DEC9066	E 43 426941	74550	29/05/2018	DEF6399	E 43 426304	74550	29/05/2018
DEZ7592	E 43 426901	74550	29/05/2018	DFG6955	E 43 425964	74550	29/05/2018
DFO1470	E 43 426170	60503	29/05/2018	DHO2889	E 43 426395	74550	29/05/2018
DHO2889	E 43 426826	74550	29/05/2018	DHU4480	E 43 426888	74550	29/05/2018
DKW0259	E 43 426084	56732	29/05/2018	DKX0193	E 43 426727	60503	29/05/2018
DKX2959	E 43 426595	74550	29/05/2018	DLG0617	E 43 426592	74550	29/05/2018
DLM9695	E 43 426446	74630	29/05/2018	DMA8802	E 43 426112	74550	29/05/2018
DMT3510	E 43 425854	74550	29/05/2018	DMV5635	E 43 426447	74550	29/05/2018
DMW1368	E 43 426423	74550	29/05/2018	DNF1357	E 43 426052	74630	29/05/2018
DNI6162	E 43 426767	74550	29/05/2018	DPA3083	E 43 426494	74550	29/05/2018
DPF3249	E 43 426289	74550	29/05/2018	DQB2983	E 43 426573	74550	29/05/2018
DQB8415	E 43 426909	74550	29/05/2018	DQN2020	E 43 426532	74550	29/05/2018
DQO2530	E 43 426131	60503	29/05/2018	DRA2904	E 43 426045	74550	29/05/2018
DRG0649	E 43 426855	74550	29/05/2018	DRL6535	E 43 425857	74550	29/05/2018
DRL6535	E 43 425863	74550	29/05/2018	DRV8587	E 43 426703	74710	29/05/2018
DSF8656	E 43 426766	74550	29/05/2018	DUD7752	E 43 426591	74550	29/05/2018
DUV6403	E 43 426695	74630	29/05/2018	DVI7531	E 43 426500	74550	29/05/2018
DVJ0017	E 43 426733	74550	29/05/2018	DVJ4375	E 43 426709	60503	29/05/2018
DXI5821	E 43 426719	74630	29/05/2018	DXT4275	E 43 426536	74630	29/05/2018
DYA2993	E 43 426508	74550	29/05/2018	DYC2737	E 43 426302	74550	29/05/2018
DZF9668	E 43 426230	74550	29/05/2018	DZL7987	E 43 426748	74550	29/05/2018
DZL7987	E 43 426730	74550	29/05/2018	DZL7987	E 43 426752	74550	29/05/2018
DZO5306	E 43 426656	74550	29/05/2018	EAE6969	E 43 426930	74630	29/05/2018

EAZ9802	E 43 426911	74550	29/05/2018	EBE0799	E 43 426037	74550	29/05/2018
EBF0155	E 43 426577	74550	29/05/2018	EBK0346	E 43 426117	60503	29/05/2018
EBY7928	E 43 426044	74550	29/05/2018	EBZ1019	E 43 426528	74550	29/05/2018
EDC0774	E 43 426694	60503	29/05/2018	EDC0830	E 43 426743	60503	29/05/2018
EDC2080	E 43 425943	60503	29/05/2018	EEL2962	E 43 426080	74550	29/05/2018
EEN1171	E 43 425834	74630	29/05/2018	EFJ1924	E 43 426688	74550	29/05/2018
EFL4555	E 43 426629	74630	29/05/2018	EGG2995	E 43 426079	74550	29/05/2018
EGJ8576	E 43 426578	74550	29/05/2018	EKG7890	E 43 426123	60503	29/05/2018
EGS0053	E 43 426864	74550	29/05/2018	EGS8867	E 43 426867	74550	29/05/2018
EHZ4627	E 43 426501	74550	29/05/2018	EIJ0894	E 43 426411	74550	29/05/2018
EIM8774	E 43 426347	74550	29/05/2018	EIY5909	E 43 426174	74630	29/05/2018
EJE6652	E 43 425721	60503	28/05/2018	EJG4951	E 43 426708	74630	29/05/2018
EKL8238	E 43 425961	74550	29/05/2018	EKO6269	E 43 426605	60503	29/05/2018
EKV8385	E 43 426489	74550	29/05/2018	ELH3344	E 43 426513	74550	29/05/2018
ELM3080	E 43 425903	74550	29/05/2018	EMD0457	E 43 425925	74550	29/05/2018
EMD1978	E 43 425878	74550	29/05/2018	EMM1130	E 43 426205	74550	29/05/2018
EMQ5154	E 43 426110	60503	29/05/2018	ENK7538	E 43 425789	74550	29/05/2018
EPG2309	E 43 426898	74550	29/05/2018	EPZ3967	E 43 426197	74550	29/05/2018
EPZ5122	E 43 426477	74550	29/05/2018	EPZ7615	E 43 426663	60503	29/05/2018
EPZ7972	E 43 426006	74550	29/05/2018	EQG0823	E 43 426567	74550	29/05/2018
EQG4065	E 43 425850	74550	29/05/2018	EQH1786	E 43 426635	74550	29/05/2018
EQQ4408	E 43 426240	74550	29/05/2018	EQT9997	E 43 426895	74550	29/05/2018
EQX5818	E 43 426305	74550	29/05/2018	ESF2046	E 43 426364	60503	29/05/2018
ETL4829	E 43 426224	74550	29/05/2018	EUU3092	E 43 425866	74550	29/05/2018
EVK7051	E 43 426525	74550	29/05/2018	EVP8661	E 43 426474	74550	29/05/2018
EYV1215	E 43 426936	74550	29/05/2018	EWO7402	E 43 426203	60503	29/05/2018
EWX6913	E 43 426082	60503	29/05/2018	EXC3474	E 43 425954	74550	29/05/2018
EXF2003	E 43 426623	74550	29/05/2018	EXK4895	E 43 426707	74550	29/05/2018
EYK8173	E 43 426765	74630	29/05/2018	EXT8337	E 43 426637	60503	29/05/2018
EYA9838	E 43 426176	74550	29/05/2018	EYD6186	E 43 426440	74550	29/05/2018
EYD9680	E 43 426249	74550	29/05/2018	EYX9490	E 43 426798	60503	29/05/2018
EZH9295	E 43 426200	60503	29/05/2018	EZL3292	E 43 426105	60503	29/05/2018
EZW3030	E 43 426918	74630	29/05/2018	FAA1682	E 43 426140	60503	29/05/2018
FAA7047	E 43 425815	74550	29/05/2018	FAF1429	E 43 426713	74630	29/05/2018
FAN5936	E 43 426863	74550	29/05/2018	FAO67			

Resolução CONTRAN 619/2016 a relação de AUTOS DE INFRAÇÃO DE TRÂNSITO (AIT) validados e processados no lote número: NGW647700273 do dia 13/06/2018.

A partir da data desta publicação, o proprietário pode APRESENTAR O RECURSO NA JARI até dia 18/07/2018.

Caso não esteja corretamente relatada a infração ocorrida, apresente RECURSO NA JARI, de acordo com a legislação vigente.

DOCUMENTAÇÃO NECESSÁRIA PARA ENTRADA DE RECURSO JARI (Entrega pessoalmente ou via Correios):

-Cópia da Notificação da penalidade (Disponível para retirada no FACIL STT);

-Cópia do documento do veículo;

-Cópia da CNH ou Permissão para Dirigir;

-Documento de identificação do proprietário;

-Documentos que comprovem a argumentação do recurso JARI.

ENDEREÇO PARA PROTOCOLO DE RECURSO NA JARI:

FACIL STT - ALAMEDA DOS LÍRIOS, 303 - P.Q. CECAP (Terminal Rodoviário) - CEP 07190-012

Placa	Auto de Infração	Código Infração	Data Infração	Valor Multa	Placa	Auto de Infração	Código Infração	Data Infração	Valor Multa
AAG0944	E 43 383540	74630	23/04/2018	195,23	ABR6808	E 43 383355	74550	23/04/2018	130,16
AMU7499	E 43 383888	74550	23/04/2018	130,16	AOO4686	E 43 383297	60503	23/04/2018	293,47
APS8386	E 43 383287	60503	23/04/2018	293,47	AWZ1507	E 43 383999	74550	23/04/2018	130,16
AXO0159	E 43 383849	60503	23/04/2018	293,47	BAZ8783	E 43 383636	60503	23/04/2018	293,47
BFE2711	E 43 383886	60503	23/04/2018	293,47	BFK2534	E 43 383258	74550	23/04/2018	130,16
BGB3215	E 43 383992	74550	23/04/2018	130,16	BGM5932	E 43 383256	74550	23/04/2018	130,16
BHO5701	E 43 383396	60503	23/04/2018	293,47	BIF6373	E 43 383049	74550	23/04/2018	130,16
BJB4195	E 43 383013	60503	23/04/2018	293,47	BLN4636	E 43 383234	60503	23/04/2018	293,47
BNM7932	E 43 383868	74550	23/04/2018	130,16	BPH6641	E 43 383131	74710	23/04/2018	880,41
BPM7023	E 43 383079	74550	23/04/2018	130,16	BTE9946	E 43 383134	74550	23/04/2018	130,16
CBB7647	E 43 383578	74550	23/04/2018	130,16	CBJ3444	E 43 383688	60503	23/04/2018	293,47
CBQ1537	E 43 383824	74550	23/04/2018	130,16	CCU0808	E 43 383007	60503	23/04/2018	293,47
CDV3922	E 43 383537	74550	23/04/2018	130,16	CES5966	E 43 383625	74550	23/04/2018	130,16
CEW9370	E 43 383439	60503	23/04/2018	293,47	CFG9402	E 43 383923	60503	23/04/2018	293,47
CFM4193	E 43 383512	60503	23/04/2018	293,47	CGO3725	E 43 383837	74550	23/04/2018	130,16
CGU6206	E 43 383788	74550	23/04/2018	130,16	CHA8323	E 43 383016	60503	23/04/2018	293,47
CIC0408	E 43 383359	74550	23/04/2018	130,16	CIM4249	E 43 383822	60503	23/04/2018	293,47
CIM7127	E 43 383099	74550	23/04/2018	130,16	CJU0685	E 43 383354	74550	23/04/2018	130,16
CJU7991	E 43 383693	60503	23/04/2018	293,47	CJY3535	E 43 383260	74550	23/04/2018	130,16
CKE4819	E 43 382969	60503	23/04/2018	293,47	CKM8519	E 43 383531	74550	23/04/2018	130,16
CKN6370	E 43 383061	74550	23/04/2018	130,16	CLS2748	E 43 384043	60503	23/04/2018	293,47
CPA1099	E 43 383833	74550	23/04/2018	130,16	CQR6850	E 43 383887	74550	23/04/2018	130,16
CQT3536	E 43 383995	74550	23/04/2018	130,16	CRE8758	E 43 383891	74550	23/04/2018	130,16
CRU1171	E 43 383162	74550	23/04/2018	130,16	CRM5235	E 43 383264	74550	23/04/2018	130,16
CSB3699	E 43 383294	60503	23/04/2018	293,47	CSX0464	E 43 383898	74550	23/04/2018	130,16
CUB4488	E 43 383377	74550	23/04/2018	130,16	CVB1919	E 43 383107	74550	23/04/2018	130,16
CVM3670	E 43 383153	74550	23/04/2018	130,16	CVM4529	E 43 383550	74630	23/04/2018	195,23
CVT8882	E 43 383403	60503	23/04/2018	293,47	CWH0749	E 43 383093	74550	23/04/2018	130,16
CYH3841	E 43 383347	74550	23/04/2018	130,16	DAN8341	E 43 383946	74550	23/04/2018	130,16
DBY7199	E 43 383288	60503	23/04/2018	293,47	DFP7928	E 43 383404	60503	23/04/2018	293,47
DGD3149	E 43 382971	74550	23/04/2018	130,16	DGD6400	E 43 383552	74630	23/04/2018	195,23
DGE4073	E 43 383664	74550	23/04/2018	130,16	DGV8615	E 43 383964	74630	23/04/2018	195,23
DHY7630	E 43 383759	74550	23/04/2018	130,16	DIH0283	E 43 383894	60503	23/04/2018	293,47
DIH8134	E 43 383102	74630	23/04/2018	195,23	DJ2694	E 43 383157	74550	23/04/2018	130,16
DKA6498	E 43 383361	74550	23/04/2018	130,16	DLG9626	E 43 383067	74550	23/04/2018	130,16
DMD9203	E 43 383779	74550	23/04/2018	130,16	DMF4774	E 43 383544	74550	23/04/2018	130,16
DMW3140	E 43 383399	60503	23/04/2018	293,47	DNW0685	E 43 383781	74550	23/04/2018	130,16
DOC6421	E 43 383144	74550	23/04/2018	130,16	DOD8694	E 43 383186	74550	23/04/2018	130,16
DOO7626	E 43 383054	74550	23/04/2018	130,16	DPB3460	E 43 383160	74550	23/04/2018	130,16
DPB3715	E 43 384000	74630	23/04/2018	195,23	DQO2577	E 43 383175	74550	23/04/2018	130,16
DQO2577	E 43 383109	74550	23/04/2018	130,16	DQS1910	E 43 383835	74550	23/04/2018	130,16
DRF3571	E 43 384039	60503	23/04/2018	293,47	DR17626	E 43 383295	60503	23/04/2018	293,47
DRU3743	E 43 383357	74550	23/04/2018	130,16	DSF1050	E 43 383152	74550	23/04/2018	130,16
DSF7504	E 43 383943	74550	23/04/2018	130,16	DSI9295	E 43 383539	74630	23/04/2018	195,23
DSV7758	E 43 351180	74550	29/03/2018	130,16	DSW8976	E 43 384046	74550	23/04/2018	130,16
DUB5666	E 43 383538	74550	23/04/2018	130,16	DUM7091	E 43 383972	60503	23/04/2018	293,47
DUM9222	E 43 383176	74550	23/04/2018	130,16	DWI1475	E 43 383177	74550	23/04/2018	130,16
DWI1475	E 43 383156	74630	23/04/2018	195,23	DWK2998	E 43 383757	74550	23/04/2018	130,16
DWP3740	E 43 383001	60503	23/04/2018	293,47	DXH3715	E 43 383384	74550	23/04/2018	130,16
DXP3913	E 43 383465	74550	23/04/2018	130,16	DYZ9161	E 43 383188	74630	23/04/2018	195,23
DZX5320	E 43 383174	74550	23/04/2018	130,16	EAS6373	E 43 383348	74550	23/04/2018	130,16
EBA7857	E 43 383048	74550	23/04/2018	130,16	EBD6865	E 43 383130	74550	23/04/2018	130,16
EBK5210	E 43 383890	74550	23/04/2018	130,16	ECMO121	E 43 383389	60503	23/04/2018	293,47
ECOC3110	E 43 383495	74550	23/04/2018	130,16	ECT6982	E 43 384049	60503	23/04/2018	293,47
EDC0295	E 43 383376	74550	23/04/2018	130,16	EDC1028	E 43 383270	74550	23/04/2018	130,16
EDC1028	E 43 383184	74710	23/04/2018	880,41	EDC5481	E 43 384017	74550	23/04/2018	130,16
EFC4691	E 43 383724	74550	23/04/2018	130,16	EGR6351	E 43 383202	60503	23/04/2018	293,47
EHF7904	E 43 383536	74550	23/04/2018	130,16	EIC8245	E 43 383141	74550	23/04/2018	130,16
EIF1140	E 43 383680	74550	23/04/2018	130,16	EJF3619	E 43 383204	74550	23/04/2018	130,16
EJG4707	E 43 383912	60503	23/04/2018	293,47	EKB8771	E 43 383139	74550	23/04/2018	130,16
EKF5832	E 43 383596	74710	23/04/2018	880,41	EKL3750	E 43 383681	74550	23/04/2018	130,16
EKL9249	E 43 383545	74550	23/04/2018	130,16	EKT6081	E 43 383799	74550	23/04/2018	130,16
ELK1506	E 43 383336	74550	23/04/2018	130,16	ELM5452	E 43 383394	60503	23/04/2018	293,47
EMF0414	E 43 383052	74550	23/04/2018	130,16	EMJ0405	E 43 383998	74630	23/04/2018	195,23
EMV2845	E 43 383409	60503	23/04/2018	293,47	EMF8863	E 43 383858	60503	23/04/2018	293,47
ENS4284	E 43 383513	74550	23/04/2018	130,16	ENY6337	E 43 383836	74550	23/04/2018	130,16
EOP2059	E 43 383406	60503	23/04/2018	293,47	EPJ4554	E 43 383168	74630	23/04/2018	195,23
EFS4108	E 43 383056	74550	23/04/2018	130,16	EPU0878	E 43 383906	60503	23/04/2018	293,47
EPZ3938	E 43 383665	74550	23/04/2018	130,16	EPZ4324	E 43 383244	74550	23/04/2018	130,16
EPZ6299	E 43 383527	74550	23/04/2018	130,16	EQA7958	E 43 383902	74550	23/04/2018	130,16
EQH1999	E 43 384001	74550	23/04/2018	130,16	EQN7466	E 43 383440	60503	23/04/2018	293,47
EQX0059	E 43 383012	60503	23/04/2018	293,47	EQO0647	E 43 383195	74550	23/04/2018	130,16
ERE3585	E 43 383952	74550	23/04/2018	130,16	ESF4636	E 43 383150	74550	23/04/2018	130,16
ETB1584	E 43 383161	74630	23/04/2018	195,23	EUX4574	E 43 383400	60503	23/04/2018	293,47
EUX4748	E 43 383296	60503	23/04/2018	293,47	EUZ3776	E 43 383493	74550	23/04/2018	130,16
EVK1692	E 43 383095	74550	23/04/2018	130,16	EVY0570	E 43 383436	60503	23/04/2018	293,47
EWX3337	E 43 383104	74550	23/04/2018	130,16	EWX4425	E 43 383624	74550	23/04/2018	130,16
EXT1302	E 43 383243	74550	23/04/2018	130,16	EYJ0048	E 43 383344	74550	23/04/2018	130,16
EYM8536	E 43 383201	60503	23/04/2018	293,47	EZE7867	E 43 383237	74550	23/04/2018	130,16
EZE7867	E 43 383987	74550	23/04/2018	130,16	EZI5648	E 43 383021	74550	23/04/2018	130,16
EZW2011	E 43 383096	74550	23/04/2018	130,16	FAA8723	E 43 383009	60503	23/04/2018	293,47
FAE7983	E 43 383018	60503	23/04/2018	293,47	FAR5655	E 43 383022	74550	23/04/2018	130,16
FAS7710	E 43 383983	74630	23/04/2018	195,23	FAS7710	E 43 383893	74550	23/04/2018	130,16
FBQ6249	E 43 383238	74550	23/04/2018	130,16	FBV4232	E 43 383547	74550	23/04/2018	130,16
FBX5022	E 43 383342	74550	23/04/2018	130,16	FCH2523	E 43 383783	74550	23/04/2018	130,16
FCO0383	E 43 383341	74550	23/04/2018	130,16	FCO2985	E 43 383970	74550	23/04/2018	130,16
FDV7924	E 43 383023	74550	23/04/2018	130,16	FEB1524	E 43 383994	74630	23/04/2018	195,23
FEC7913	E 43 383137	74550	23/04/2018	130,16	FFK7108	E 43 383993	74550	23/04/2018	130,16
FFL1930	E 43 383825	74550	23/04/2018	130,16	FFM3302	E 43 383977	60503	23/04/2018	293,47
FFN5648	E 43 383574	74630	23/04/2018	195,23	FFP1711	E 43 383830	74550	23/04/2	

DAT8224	P 00 595913	57461	09/06/2018	DAY4474	E 43 427257	60503	30/05/2018	EJY3018	P 00 596994	51852	08/06/2018	EKD1461	E 43 427189	74550	30/05/2018
DBN5197	P 00 593952	54870	10/06/2018	DBO7440	E 43 426155	60503	29/05/2018	EKI7098	E 43 427278	74550	30/05/2018	EKK6000	E 43 426847	74550	29/05/2018
DDZ7219	E 43 426952	74550	30/05/2018	DCA9076	P 00 577222	55500	04/06/2018	EKL2864	E 43 427748	60503	30/05/2018	EKL3847	E 43 426563	74550	29/05/2018
DC97773	P 00 590420	61900	04/06/2018	DCM7791	E 43 427211	74550	30/05/2018	EKL4650	P 00 609066	55500	05/06/2018	EKL4911	E 43 427042	74550	30/05/2018
DCW4045	E 43 427183	60503	30/05/2018	DDB1357	E 43 427960	74550	30/05/2018	EKO4745	E 43 426793	74550	29/05/2018	EKO5529	P 00 609090	55500	07/06/2018
DDF9398	P 00 581678	55500	08/06/2018	DDI5922	E 43 426585	74550	29/05/2018	EKR7597	E 43 426648	74550	29/05/2018	EKW0561	P 00 604923	55500	09/06/2018
DDU8902	P 00 609533	57461	08/06/2018	DDX2010	P 00 595894	55500	07/06/2018	EKY7686	P 00 591844	53800	05/06/2018	ELD3461	P 00 593907	55500	09/06/2018
DEF2382	E 43 427266	74550	30/05/2018	DEL3465	P 00 575210	55500	04/06/2018	ELD3501	P 00 577223	54526	04/06/2018	ELN3218	P 00 171894	76331	11/06/2018
DEN6105	P 00 577244	57380	06/06/2018	DEV7502	E 43 427415	74550	30/05/2018	ELQ0252	P 00 595880	55680	07/06/2018	ELR5047	P 00 591837	55500	04/06/2018
DEW4693	P 00 591855	55500	08/06/2018	DFE5526	C 00 659793	60412	21/05/2018	ELR9935	E 43 427632	60503	30/05/2018	ELS4741	P 00 581685	60501	08/06/2018
DF78177	E 43 427724	60503	30/05/2018	DFX5333	E 43 427678	74550	30/05/2018	ELX5290	E 43 427722	74550	30/05/2018	ELX5290	E 43 426983	74550	30/05/2018
DFY4407	E 43 429510	74550	29/05/2018	DFY7355	E 43 427403	74630	30/05/2018	EMC0635	P 00 593953	54010	10/06/2018	EMC1117	E 43 427264	74550	30/05/2018
DGE9446	E 43 426978	60503	30/05/2018	DGE9843	P 00 609100	55500	07/06/2018	EMD0526	E 43 427789	74550	30/05/2018	EMD7304	E 43 426348	74550	29/05/2018
DHH3248	P 00 171877	51851	08/06/2018	DHO7488	P 00 577247	54521	06/06/2018	EMG7512	P 00 577236	55500	04/06/2018	EMJ3791	E 43 426745	60503	29/05/2018
DHU0541	E 43 426098	74550	29/05/2018	DHY4624	E 43 427303	74550	30/05/2018	EMJ5740	P 00 604890	55500	09/06/2018	EMJ5740	P 00 604885	55500	09/06/2018
DHY4624	E 43 427765	60503	30/05/2018	DIC1430	P 00 609080	51851	05/06/2018	EMJ6278	E 43 427205	60503	30/05/2018	EMM6818	P 00 604048	55500	06/06/2018
DIE3885	E 43 427554	74550	30/05/2018	DIP0402	E 43 427844	74550	30/05/2018	EMN0674	P 00 595884	55500	07/06/2018	EMO0451	E 43 426654	74550	29/05/2018
DIQ0810	P 00 604964	54525	10/06/2018	DIQ9233	P 00 581765	55500	08/06/2018	EMP4942	P 00 604969	55500	10/06/2018	EMS5293	P 00 171895	55500	11/06/2018
DIW8884	P 00 604901	55500	09/06/2018	DIY5117	E 43 427418	74550	30/05/2018	EMV5605	E 43 427778	60503	30/05/2018	EMW0701	P 00 171912	55500	11/06/2018
DJC2486	P 00 581686	60501	08/06/2018	DJE2155	P 00 577252	54521	06/06/2018	EMX8601	P 00 604895	55500	09/06/2018	EMY7168	E 43 426028	60503	29/05/2018
DJL6990	P 00 609092	55500	07/06/2018	DJP4746	E 43 427421	74630	30/05/2018	ENL4464	E 43 427906	74550	30/05/2018	ENQ3608	E 43 428293	74630	30/05/2018
DKP7590	P 00 592684	60501	09/06/2018	DKP8937	P 00 097284	55680	11/06/2018	ENQ8139	P 00 592687	55500	09/06/2018	ENS4438	P 00 604863	55500	07/06/2018
DKS9812	P 00 577229	55500	04/06/2018	DKX1465	P 00 577224	55413	04/06/2018	EOE9173	E 43 427104	60503	30/05/2018	EPB2185	P 00 604932	55500	09/06/2018
DKX4635	P 00 581670	53800	07/06/2018	DKZ1319	P 00 604968	55500	10/06/2018	EPB3572	P 00 609104	55500	07/06/2018	EPB6778	P 00 625519	55500	08/06/2018
DKZ4309	E 43 427780	74630	30/05/2018	DKZ9260	E 43 427047	74550	30/05/2018	EPE6167	P 00 595926	54870	10/06/2018	EPG2180	E 43 427535	74550	30/05/2018
DLA1272	E 43 427839	74630	30/05/2018	DLC8260	E 43 426870	74550	30/05/2018	EPG3028	E 43 426499	74550	29/05/2018	EPG8818	P 00 609097	55500	07/06/2018
DLL0795	E 43 426763	60503	29/05/2018	DMC6898	E 43 427830	60503	30/05/2018	EPL2619	P 00 593967	57461	10/06/2018	EPR5080	P 00 609083	55500	05/06/2018
DME6616	P 00 592688	55500	09/06/2018	DME9494	E 43 427971	74550	30/05/2018	EPY1544	E 43 427184	74550	30/05/2018	EPZ4890	E 43 426987	60503	30/05/2018
DMJ9201	P 00 577271	55500	06/06/2018	DMP4505	E 43 427265	60503	30/05/2018	EPZ7330	P 00 609084	55500	07/06/2018	EPZ7580	P 00 625528	60412	08/06/2018
DMR4649	E 43 426653	60503	29/05/2018	DMT4776	E 43 427852	74550	30/05/2018	EPZ7882	E 43 427756	74630	30/05/2018	EPZ8352	E 43 427964	74550	31/05/2018
DMV0550	E 43 427343	74630	30/05/2018	DMV7833	E 43 427676	74550	30/05/2018	EQB0959	P 00 097285	55500	11/06/2018	EQC4800	E 43 427243	60503	30/05/2018
DNC4514	E 43 427915	74550	30/05/2018	DNM8858	E 43 426773	74550	29/05/2018	EQH1209	E 43 426161	60503	29/05/2018	EQL1596	P 00 171882	54521	08/06/2018
DO57529	P 00 609527	54870	08/06/2018	DOG1386	E 43 427582	74550	30/05/2018	EQM7570	P 00 171881	54521	08/06/2018	EQQ9584	P 00 591851	55500	07/06/2018
DOM0286	E 43 426841	74550	30/05/2018	DOS6740	P 00 591850	55500	07/06/2018	EQP7571	E 43 426791	74550	29/05/2018	EQQ3677	P 00 595900	55500	09/06/2018
DOT6247	E 43 427001	74550	30/05/2018	DPA7271	P 00 609111	55500	07/06/2018	EQQ5291	E 43 426215	74550	29/05/2018	EQQ5673	E 43 429475	74550	29/05/2018
DPA9190	E 43 427871	74630	30/05/2018	DPG6375	E 43 426187	74550	29/05/2018	EQW3995	P 00 609073	55500	05/06/2018	ERC2937	P 00 609127	55500	07/06/2018
DPG6787	E 43 427165	74550	30/05/2018	DPH4087	E 43 426984	74550	30/05/2018	ERF8928	P 00 171960	54521	11/06/2018	ERG1971	E 43 427044	74550	30/05/2018
DPL9915	E 43 427841	74550	30/05/2018	DPN9370	P 00 171883	55500	08/06/2018	ERK6011	E 43 426821	74630	30/05/2018	ERU8179	P 00 577235	55500	04/06/2018
DPN9535	P 00 577221	55500	04/06/2018	DPR5881	P 00 593938	54521	10/06/2018	ESF2759	E 43 427637	60503	30/05/2018	ESN4212	E 43 427508	74550	30/05/2018
DPS5461	E 43 427648	74550	30/05/2018	DPX5671	P 00 171928	54521	11/06/2018	ETE2520	P 00 609540	55411	09/06/2018	ETI5552	P 00 593945	55500	10/06/2018
DQO0800	P 00 097288	55500	11/06/2018	DQO4658	P 00 604891	55500	09/06/2018	ETI6661	P 00 604986	55680	10/06/2018	ETO2629	P 00 604052	55500	06/06/2018
DQW8181	E 43 427164	60503	30/05/2018	DRX8283	E 43 427031	74550	30/05/2018	ETR9438	E 43 427064	60503	30/05/2018	ETW5335	E 43 427098	74550	30/05/2018
DQV22004	E 43 427365	60503	30/05/2018	DRC2514	E 43 427123	74550	30/05/2018	EUE0190	E 43 427462	74550	30/05/2018	EUF4703	P 00 577257	55500	06/06/2018
DRC9232	E 43 427872	74550	30/05/2018	DRE9127	P 00 171923	54522	11/06/2018	EUI9803	E 43 426160	60503	29/05/2018	EUK2058	E 43 426817	74550	30/05/2018
DRF8346	P 00 171906	65640	08/06/2018	DRK3385	P 00 577250	54521	06/06/2018	EUL1243	P 00 604881	57030	09/06/2018	EUL6333	P 00 604930	55500	09/06/2018
DRK7523	E 43 426725	74550	29/05/2018	DRM3486	E 43 427510	74710	30/05/2018	EUN2487	E 43 427804	74550	30/05/2018	EUN7414	E 43 426804	74550	30/05/2018
DRM6443	E 43 427779	74630	30/05/2018	DRO7583	E 43 427490	74550	30/05/2018	EUO7320	P 00 171897	55500	08/06/2018	EUR5590	E 43 427191	60503	30/05/2018
DRP4365	E 43 427572	74550	30/05/2018	DRQ1755	E 43 426032	60503	29/05/2018	EUU3092	E 43 426955	74550	30/05/2018	EUW2214	E 43 426782	74550	29/05/2018
DRR2490	P 00 604053	55500	06/06/2018	DRS0392	P 00 171916	55413	11/06/2018	EUW2574	P 00 604862	55500	07/06/2018	EUY9990	P 00 595933	60501	10/06/2018
DRU6625	E 43 427388	74550	30/05/2018	DSA1505	P 00 577226	55500	04/06/2018	EUY5466	P 00 577261	55500	06/06/2018	EUY9037	P 00 625524	55920	08/06/2018
DSB6097	P 00 577265	55500	06/06/2018	DSE3935	E 43 426947	74550	30/05/2018	EUZ6139	P 00 593919	55500	09/06/2018	EUZ8548	E 43 426904	74550	30/05/2018
DSF1050	E 43 426568	74550	29/05/2018	DSF2855	E 43 426527	74550	29/05/2018	EVG0392	E 43 426988	74550	30/05/2018	EVG2163	P 00 609105	55500	07/06/2018
DSF3493	P 00 591852	54600	07/06/2018	DSF3637	E 43 427828	74550	30/05/2018	EVG2695	P 00 581689	57200	10/06/2018	EVH2043	P 00 604866	55500	07/06/2018
DSF5550	E 43 427741	60503	30/05/2018	DSF6154	P 00 171876	51851	08/06/2018	EVK1692	E 43 426815	74550	30/05/2018	EVK2677	P 00 604858	75870	07/06/2018
DSJ5353	E 43 427072	74550	30/05/2018	DSS5331	P 00 595876	75870	07/06/2018	EVL5512	P 00 595906	55500	09/06/2018	EVM2990	E 43 427699	74550	30/05/2018
DSX1202	E 43 426854	74550	30/05/2018	DSY5293	P 00 595877	75870	07/06/2018	EWK5825	P 00 604055	55500	06/06/2018	EWK7882	P 00 604056	55500	06/06/2018
DTC3112	E 43 427593	74550	30/05/2018	DTC5511	P 00 171936	55500	11/06/2018	EWL1500	E 43 426538	74550	29/05/2018	EWK9856	P 00 609087	54521	07/06/2018
DTE9755	P 00 171935	55500	11/06/2018	DTF8861	E 43 427410	74550	30/05/2018	EWT3167	E 43 426651	60503	29/05/2018	EWT7419	P 00 577213	55500	04/06/2018
DTQ4969	E 43 427306	74550	30/05/2018	DTW0730	P 00 604054	55500	06/06/2018	EWU1046	P 00 171934	55500	11/06/2018	EWU3771	P 00 171884	55500	08/06/2018
DTY40															

FFI5227	E 43 427218	60503	30/05/2018	FFK8865	P 00 604980	55680	10/06/2018	FYN0334	P 00 609062	55500	05/06/2018	FYQ3134	P 00 604870	55500	07/06/2018
FFM1786	P 00 604878	55500	07/06/2018	FFN8858	E 43 427672	74630	30/05/2018	FYY3318	E 43 427262	60503	30/05/2018	FYY8134	E 43 427443	74550	30/05/2018
FFN9262	P 00 604909	55500	09/06/2018	FFP0192	E 43 427570	74550	30/05/2018	FZA2708	E 43 426729	74550	29/05/2018	FZD0275	P 00 593299	55500	09/06/2018
FFP2892	P 00 609075	54870	05/06/2018	FFR1004	P 00 595892	55500	07/06/2018	FZE2125	P 00 609109	55500	07/06/2018	FZE5746	E 43 427775	74550	30/05/2018
FFR1257	E 43 427566	74550	30/05/2018	FFS6735	E 43 427995	74550	30/05/2018	FZF2162	E 43 427718	60503	30/05/2018	FZS7759	E 43 426179	74550	29/05/2018
FFV6770	E 43 427615	74550	30/05/2018	FGC5997	P 00 609515	55500	07/06/2018	FZW0947	E 43 427739	60503	30/05/2018	FZX6073	E 43 427538	74550	30/05/2018
FGD7786	E 43 426092	74550	29/05/2018	FGE7775	E 43 427089	74550	30/05/2018	GAA6053	P 00 604879	51851	09/06/2018	GAA6136	E 43 426241	60503	29/05/2018
FGF4900	E 43 427624	74630	30/05/2018	FGJ5526	E 43 426737	60503	29/05/2018	GAJ7115	P 00 609095	55500	07/06/2018	GAG6836	E 43 427895	74550	30/05/2018
FGM9728	E 43 426559	74550	29/05/2018	FGN1847	E 43 427401	74550	30/05/2018	GAH0656	E 43 427005	74630	30/05/2018	GAH6952	E 43 427638	74550	30/05/2018
FGO5363	E 43 427290	74550	30/05/2018	FGR8106	E 43 427312	74550	30/05/2018	GAL7330	E 43 427858	74550	30/05/2018	GAO6686	P 00 595901	55500	09/06/2018
FGR8106	E 43 426969	74550	30/05/2018	FGT5763	E 43 427651	74550	30/05/2018	GAS9465	P 00 592689	55500	09/06/2018	GAZ5126	P 00 604947	55500	10/06/2018
FHB2227	P 00 171915	76251	11/06/2018	FHT6421	P 00 097286	55500	11/06/2018	GBF7712	E 43 427610	74550	30/05/2018	GBG1015	P 00 604873	55500	07/06/2018
FHD0484	P 00 604889	55500	09/06/2018	FHD8500	E 43 427076	74630	30/05/2018	GBG9740	E 43 426986	74550	30/05/2018	GBI2584	P 00 593933	55500	09/06/2018
FHE5629	P 00 604046	55500	04/06/2018	FHF1647	P 00 604918	55500	09/06/2018	GBL5081	E 43 426751	60503	29/05/2018	GBM4389	E 43 427978	74550	30/05/2018
FHG2856	E 43 426655	74550	29/05/2018	FHG3063	E 43 427642	74550	30/05/2018	GBN2149	P 00 609518	55500	07/06/2018	GBN2149	P 00 577259	55500	06/06/2018
FHG4364	E 43 426432	60503	29/05/2018	FHG4979	E 43 427157	74550	30/05/2018	GBO8550	P 00 593915	54870	09/06/2018	GBS1708	P 00 592685	55500	09/06/2018
FHG5726	P 00 171927	54521	11/06/2018	FHP9548	P 00 595912	55500	09/06/2018	GBV6118	P 00 577279	55500	08/06/2018	GCG9625	E 43 427542	74550	30/05/2018
FHQ2281	P 00 604967	55500	10/06/2018	FHS4633	P 00 592691	55500	09/06/2018	GCH4205	P 00 593921	55500	09/06/2018	GCK3205	E 43 427015	74550	30/05/2018
FHS9317	P 00 604888	55500	09/06/2018	FHY5876	P 00 593946	55500	10/06/2018	GCU8433	E 43 427253	74630	30/05/2018	GCV1518	P 00 577266	55500	06/06/2018
FHZ0267	P 00 171924	54521	11/06/2018	FHZ0304	E 43 429507	74550	29/05/2018	GCZ3719	P 00 604880	51851	09/06/2018	GCZ4818	E 43 427376	74550	30/05/2018
FHZ0670	E 43 426198	74550	29/05/2018	FHZ1493	E 43 427252	60503	30/05/2018	GDC1430	E 43 427271	60503	30/05/2018	GDE2250	E 43 427110	74550	30/05/2018
FLA6750	E 43 426210	74550	29/05/2018	FIC6776	E 43 426329	74630	29/05/2018	GDE2936	E 43 426931	74550	30/05/2018	GDF0228	E 43 426166	60503	29/05/2018
FIF4094	P 00 595909	55500	09/06/2018	FIG3728	E 43 427571	60503	30/05/2018	GDG4713	E 43 427029	74630	30/05/2018	GDL5259	E 43 425994	74550	29/05/2018
FIK9815	P 00 604985	55680	10/06/2018	FIN2034	P 00 604883	55500	09/06/2018	GDH8869	P 00 625527	51851	08/06/2018	GDY7571	E 43 426330	74550	29/05/2018
FIN6446	E 43 426928	74550	29/05/2018	FIN9766	P 00 609128	55500	07/06/2018	GEA1778	P 00 577238	54526	04/06/2018	GEB9125	P 00 577231	55500	04/06/2018
FJL6666	P 00 591838	55500	04/06/2018	FIW6698	E 43 429520	74550	29/05/2018	GEH3533	P 00 609070	55500	05/06/2018	GEL4973	E 43 427732	60503	03/05/2018
FJA0257	P 00 604953	55500	10/06/2018	FJJ4003	E 43 427997	74550	30/05/2018	GEM7210	P 00 604882	55500	09/06/2018	GET9936	E 43 427499	74550	30/05/2018
FJJ4556	E 43 427980	74630	30/05/2018	FJP7353	E 43 427357	74550	30/05/2018	GEU4606	E 43 427062	60503	30/05/2018	GFD5606	E 43 426943	74550	30/05/2018
FJR1551	E 43 426327	74550	29/05/2018	FJS0409	E 43 427073	74550	30/05/2018	GFD9210	E 43 427430	74550	30/05/2018	GFT0385	P 00 604887	55500	09/06/2018
FJS7664	P 00 595929	55500	10/06/2018	FJT0548	P 00 595920	55680	10/06/2018	GGE3410	P 00 604917	55500	09/06/2018	GGN6407	P 00 604991	55500	10/06/2018
FJW2269	E 43 427815	74550	30/05/2018	FJW2485	P 00 609514	55500	07/06/2018	GGV4988	P 00 604922	55500	09/06/2018	GGW2531	E 43 427103	60503	30/05/2018
FKC9407	E 43 426794	74550	29/05/2018	FKJ1828	E 43 427208	60503	30/05/2018	GGX9209	E 43 425939	60503	29/05/2018	GHA4178	P 00 609132	55500	07/06/2018
FKJ4271	E 43 426332	74550	29/05/2018	FKN9838	P 00 604949	55500	10/06/2018	GHH6178	P 00 171889	55500	11/06/2018	GHI1679	P 00 595886	55500	07/06/2018
FKO7652	P 00 593916	55500	09/06/2018	FKX0626	E 43 426658	60503	29/05/2018	GHI4829	E 43 426789	74630	29/05/2018	GHM9029	E 43 427167	60503	30/05/2018
FKZ1095	P 00 581674	57380	08/06/2018	FKZ1964	E 43 427592	74550	30/05/2018	GHN7663	E 43 427831	74550	30/05/2018	GHO4165	E 43 427255	60503	30/05/2018
FLA6875	P 00 593947	55500	10/06/2018	FLD2986	E 43 427590	74550	30/05/2018	GHW5498	E 43 425897	74550	29/05/2018	GHZ1577	P 00 590417	59910	04/06/2018
FLG2416	P 00 592686	55500	09/06/2018	FLK6031	E 43 427143	60503	30/05/2018	GHZ1577	P 00 590418	58191	04/06/2018	GID4093	E 43 427323	60503	30/05/2018
FLK8059	P 00 590412	61900	04/06/2018	FLM6820	P 00 604896	55500	09/06/2018	GIE6165	P 00 577283	55840	08/06/2018	GIG1895	P 00 595927	54870	10/06/2018
FLM6820	P 00 595907	55500	09/06/2018	FLQ6260	P 00 171904	55500	08/06/2018	GIH9816	P 00 593920	55500	09/06/2018	GIJ8650	P 00 604989	75870	10/06/2018
FLR8017	E 43 426486	74550	29/05/2018	FLTQ159	P 00 593958	57380	10/06/2018	GIM0493	E 43 427348	74550	30/05/2018	GIR1322	P 00 609522	55500	08/06/2018
FLT1418	P 00 604981	55680	10/06/2018	FLU6067	P 00 171925	54521	11/06/2018	GIT5255	E 43 426542	74550	29/05/2018	GIY1350	E 43 427577	74550	30/05/2018
FLW4899	E 43 426891	74550	30/05/2018	FLY0315	P 00 171875	54521	08/06/2018	GIY7390	E 43 426547	74550	29/05/2018	GIZ6652	P 00 593922	55500	09/06/2018
FLY5889	E 43 427438	74550	30/05/2018	FLZ1306	P 00 625513	55500	08/06/2018	GJD1394	P 00 595918	55680	10/06/2018	GJH0849	E 43 429522	74550	29/05/2018
FMA0754	E 43 427273	74550	30/05/2018	FMB4759	P 00 577278	55500	08/06/2018	GJJ9708	P 00 604928	55500	09/06/2018	GJK1469	P 00 604868	55500	07/06/2018
FMB8351	E 43 427891	60503	30/05/2018	FME4604	P 00 097287	55500	11/06/2018	GJQ2338	E 43 427405	74550	30/05/2018	GJS3633	P 00 593935	55680	10/06/2018
FMF4061	E 43 427711	74550	30/05/2018	FMF5578	P 00 171898	55500	08/06/2018	GJX7160	E 43 427163	60503	30/05/2018	GKA2556	E 43 428307	74550	30/05/2018
FMH1713	P 00 595916	55680	10/06/2018	FMM4289	E 43 426610	60503	29/05/2018	GKC0968	E 43 426907	74550	29/05/2018	GKD0889	P 00 609535	55500	08/06/2018
FMR7878	P 00 604976	55500	10/06/2018	FMS5263	P 00 595883	55680	07/06/2018	GKE2332	P 00 171870	55500	08/06/2018	GKE7489	P 00 097279	54522	09/06/2018
FMT6457	P 00 604972	55500	10/06/2018	FMT6457	P 00 604948	55500	10/06/2018	GKH0364	P 00 604892	55500	09/06/2018	GOL1721	C 00 659791	55500	21/05/2018
FMW7874	P 00 604983	55680	10/06/2018	FMW8637	E 43 427136	74630	30/05/2018	GPX3635	E 43 427259	74550	30/05/2018	GQE8988	P 00 609116	54521	07/06/2018
FMX9168	E 43 427516	74710	30/05/2018	FNB3431	E 43 426736	74550	29/05/2018	GUJ3442	P 00 171913	55500	11/06/2018	GXM7958	E 43 427870	74550	30/05/2018
FND7447	E 43 427877	60503	30/05/2018	FND8105	E 43 426351	74550	29/05/2018	GYX7238	E 43 426928	74550	30/05/2018	GBZ7619	E 43 427560	74550	30/05/2018
FND9603	E 43 426956	74550	30/05/2018	FNFO711	E 43 427684	74550	30/05/2018	HAI8840	P 00 577284	55680	08/06/2018	HAX3317	P 00 604929	55500	09/06/2018
FNF0711	E 43 427772	74550	30/05/2018	FNFO712	P 00 593956	55500	09/06/2018	HCG1830	E 43 426607	60503	29/05/2018	HCT4802	E 43 427412	74550	30/05/2018
FNI6995	P 00 604884	55500	09/06/2018	FNS5979	E 43 427878	74550	30/05/2018	HDQ0838	P 00 171890	54522	11/06/2018	HGF8116	E 43 426321	74550	29/05/2018
FNT6977	E 43 427823	74710	30/05/2018	FNT7033	E 43 427551	74550	30/05/2018	HGF8116	E 43 427132	74550	30/05/2018	HHN4082	P 00 609067	55500	05/06/2018
FNU2169	E 43 426836	74550	30/05/2018	FNU5311	P 00 577237	55500	04/06/2018	HHP0184	E 43 427113	74550	30/05/2018	HHX0163	P 00 609098	55500	07/06/2018
FNX2009	E 43 427588	74550	30/05/2018	FNY4846	P 00 593951	55500	10/06/2018	HIU0522	E 43 428304	60503	30/05/2018	HIX3548	P 00 595905	55500	09/06/2018
FOA8603	P 00 604966	55500	10/06/2018	FOB3513	P 00 171880	55500	08/06/2018	HKE3347	P 00 171891	55500	11/06/2018	HLB8802	P 00 171917	55411	11/06/2018
FOB4034	P 00 604904	55500	09/06/2018	FOD7627	P										

PZH1008	P 00	604938	55500	10/06/2018	PZJ3804	E 43	427352	74550	30/05/2018
PZL8540	E 43	427161	60503	30/05/2018	PZM5490	E 43	427231	60503	30/05/2018
PZM9382	P 00	577230	55500	04/06/2018	PZN4413	E 43	427758	60503	30/05/2018
PZQ2211	P 00	577264	55500	06/06/2018	PZS6979	E 43	427235	74550	30/05/2018
PZW3009	P 00	604950	55500	10/06/2018	PZX8285	P 00	604914	55500	09/06/2018
PZX8876	P 00	604990	75870	10/06/2018	PZY6561	P 00	604876	55500	08/06/2018
PZY7319	P 00	609113	55500	07/06/2018	PZY9957	E 43	426206	60503	29/05/2018
PZZ2981	E 43	426053	60503	29/05/2018	QBH7185	P 00	595917	55500	10/06/2018
QHV9024	P 00	171933	55090	11/06/2018	QMS2693	P 00	577272	55840	06/06/2018
QMT1455	P 00	577249	54521	06/06/2018	QMU7095	P 00	604982	55680	10/06/2018
QMW9311	P 00	604933	55500	09/06/2018	QNA3649	E 43	427115	74550	30/05/2018
QNB9586	E 43	427284	60503	30/05/2018	QNE7044	P 00	593911	55500	09/06/2018
QNF8079	P 00	604861	60501	07/06/2018	QNF8079	P 00	595874	75870	07/06/2018
QNG3793	E 43	426254	60503	29/05/2018	QNH2306	P 00	593924	55500	09/06/2018
QNK1532	P 00	604920	55500	09/06/2018	QNK4688	E 43	427397	74550	30/05/2018
QNM5060	P 00	593942	55500	10/06/2018	QNN1706	P 00	604971	55500	10/06/2018
QNO4428	P 00	604945	55500	10/06/2018	QNO7105	E 43	427314	60503	30/05/2018
QNQ5880	P 00	593939	55680	10/06/2018	QNS9133	P 00	595930	55500	10/06/2018
QNW3274	P 00	593954	55090	10/06/2018	QNY0396	P 00	593923	55500	09/06/2018
QNY3485	E 43	426581	74550	29/05/2018	QNZ4915	P 00	593913	55500	09/06/2018
QOB4086	P 00	593955	55680	10/06/2018	QOC0862	P 00	609056	76331	05/06/2018
QOD0668	P 00	604952	55500	10/06/2018	QOD5874	P 00	577263	55500	06/06/2018
QOE2474	E 43	428070	74630	31/05/2018	QOE3383	P 00	625523	55920	08/06/2018
QOE5650	E 43	427798	74550	30/05/2018	QOF0969	P 00	577241	55920	04/06/2018
QOF4385	P 00	609532	54870	08/06/2018	QOF4506	P 00	604957	55920	10/06/2018
QOG3048	P 00	593928	55500	09/06/2018					

ÓRGÃO AUTUADOR: 264770

EDITAL DE NOTIFICAÇÃO DE AUTUAÇÃO PELO COMETIMENTO DE INFRAÇÃO DE TRÂNSITO

O Secretário de Transporte e Trânsito, considerando o disposto nos artigos 24, 281, 282 e seus respectivos incisos da Lei Federal nº 9503/97 - Código de Trânsito Brasileiro - CTB, torna público, de acordo com a Resolução CONTRAN 619/2016 a relação de AUTOS DE INFRAÇÃO DE TRÂNSITO (AIT) validados e processados no lote número: NTW647700360 do dia 15/06/2018.

A partir da data desta publicação, o proprietário pode INDICAR O CONDUTOR INFRATOR E APRESENTAR A DEFESA DE AUTUAÇÃO até dia 20/07/2018.

DOCUMENTAÇÃO NECESSÁRIA PARA INDICAÇÃO DE CONDUTOR INFRATOR (Entrega pessoalmente ou via Correios):

- Formulário de Identificação do Condutor Infrator preenchido (Disponível para retirada no FACIL STT);
- Cópia simples e legível da CNH ou Permissão para Dirigir;
- Documento de Identificação do proprietário ou representante legal;

Caso não esteja corretamente relatada a infração ocorrida, apresente DEFESA DA AUTUAÇÃO, de acordo com a legislação vigente.

DOCUMENTAÇÃO NECESSÁRIA PARA DEFESA DE AUTUAÇÃO (Entrega pessoalmente ou via Correios):

- Cópia da Notificação de autuação (Disponível para retirada no FACIL STT);
- Cópia do documento do veículo;
- Cópia da CNH ou Permissão para Dirigir;
- Documento de identificação do proprietário;
- Documentos que comprovem a argumentação da defesa de autuação.

ENDEREÇO PARA ENVIO DA INDICAÇÃO DE CONDUTOR OU PARA PROTOCOLO DE DEFESA DE AUTUAÇÃO:

FACIL STT - ALAMEDA DOS LÍRIOS, 303 - P.Q. CECAP (Terminal Rodoviário) - CEP 07190-012

Placa	Auto de Infração	Código Infração	Data Infração	Placa	Auto de Infração	Código Infração	Data Infração
AAW8188	E 43	427923	74550	ABW1955	E 43	429223	74550
ACH9369	E 43	428385	60503	ADW2077	P 00	171944	55500
AFD0188	P 00	171972	55500	AFD0188	E 43	430276	74550
AFI0666	P 00	609280	55500	AHF6885	P 00	171952	55500
AJE2686	E 43	429795	74550	AJH8636	E 43	429262	74550
AJI8636	E 43	429119	74550	AJJ7450	E 43	428407	60503
AJW5993	P 00	171965	54521	ALF3829	E 43	427946	74550
ALS4923	P 00	606230	55500	ALS6213	E 43	428054	74550
AMD7078	E 43	430416	60503	AME4882	C 00	666066	55500
AMH0365	E 43	428089	74550	AMK9598	E 43	427990	74550
AMZ2391	E 43	428856	74630	ANE7482	E 43	438007	75870
ANR6785	E 43	428890	74630	ANS5947	E 43	431028	74550
ANZ9832	E 43	427914	74550	AOC0296	E 43	429416	74550
AOE7348	P 00	581691	57200	AOJ3367	E 43	428097	74630
AOK2782	E 43	428703	74550	AOK2782	E 43	430063	74630
AOR2147	E 43	428760	74550	AOX3391	E 43	428077	74550
APC6175	E 43	429435	74550	APW5331	E 43	430423	60503
APY8403	E 43	427942	74550	AQE8244	P 00	171992	51851
AQF8697	E 43	429226	74550	ASD5668	P 00	171962	54521
ASG1626	E 43	430347	74710	ASO3958	E 43	429161	74630
ASO3958	E 43	429050	74550	ASO3958	E 43	428394	74550
ATB1041	E 43	428868	74550	ATB4368	E 43	428875	74550
ATD3330	P 00	609220	55500	ATM0454	P 00	609150	54870
ATM0482	P 00	609149	54870	AUB1866	E 43	429240	74550
AUH0013	E 43	429693	60503	AVK4343	E 43	429264	74550
AVS0182	E 43	429802	60503	AVT3482	E 43	429066	74550
AVY7402	E 43	429345	74550	AWO2297	E 43	430295	60503
AWY2762	C 00	666465	55500	AWY5072	E 43	430353	74550
AXH3555	E 43	429826	60503	AXM7290	E 43	428776	74550
AXV6831	E 43	430094	74550	AYC5092	C 00	666425	55500
AYJ9758	C 00	666423	55500	AYK1262	E 43	430992	74550
AYO6733	C 00	666411	55500	AZI7554	P 00	609249	55680
AZL8060	E 43	429876	60503	AZO4716	E 43	428485	74550
AZV5198	P 00	609245	55680	BAH7025	C 00	666379	55500
BAN9016	P 00	609176	55680	BAW5688	E 43	429862	60503
BBS0916	E 43	428681	74710	BBS0916	E 43	428221	74630
BBZ0215	E 43	429343	74550	BCB2604	P 00	609190	55500
BCB5389	E 43	430408	60503	BCC3849	E 43	429544	60503
BCN5115	P 00	171955	55500	BEP9491	C 00	664733	55500
BGH8795	E 43	429965	74550	BGO5730	E 43	429732	60503
BGV9160	E 43	428388	74550	BGV9160	E 43	428060	74550
BIJ9814	E 43	430249	74550	BIO5544	E 43	430222	74550
BJO7666	C 00	666557	51851	BLJ5553	E 43	428720	74550
BLS7595	E 43	428456	60503	BMD3654	C 00	666072	54521
BME3610	E 43	428096	74550	BMH8465	E 43	429841	74550
BMM1483	E 43	429122	74550	BMS8936	E 43	429277	74550
BNC3071	E 43	428010	74550	BND1814	E 43	428045	74550
BNL9007	C 00	665432	53800	BNM8588	E 43	428691	74550
BNU6989	E 43	430283	60503	BOF9139	E 43	431460	74550
BOK2032	E 43	429481	74550	BON6369	E 43	428927	74550
BOQ0218	E 43	429417	74550	BOP3722	E 43	430490	74550
BOR1784	E 43	428907	74550	BOR1784	E 43	428829	74550
BOZ3347	E 43	429436	74630	BOZ3696	E 43	430604	74550
BPL4085	E 43	429653	74550	BPL8704	E 43	429415	74550
BQB1966	E 43	428595	60503	BQO9399	E 43	430042	74630
BQQ7978	E 43	429701	60503	BRE2114	P 00	609174	51851
BRG2992	E 43	428130	74550	BRN7570	E 43	437983	75870
BSD9826	E 43	425374	74550	BSQ7544	P 00	609246	55680
BSV7299	E 43	429654	74550	BTB5757	E 43	430185	74550
BTY8717	E 43	428635	74630	BUA3253	P 00	171993	76331
BUP7008	E 43	430629	74550	BVB2233	P 00	605008	55500
BVM5679	E 43	422832	74550	BVS4772	E 43	428839	74550
BVU1005	E 43	425243	60503	BVU5777	E 43	422707	60503
BVX7614	E 43	429132	74550	BVY2508	E 43	428889	74550
BWA5502	C 00	668226	51852	BWS4398	P 00	171949	55500
BXJ0055	P 00	171950	55500	BXT1109	E 43	430201	74550
BYE2524	P 00	606212	54521	BYH1646	E 43	429102	74710
BYN7984	E 43	429853	60503	BYO7449	E 43	428350	74550
BZH9856	E 43	429439	74630	BZH9856	E 43	427955	74550
CAC2645	E 43	438063	75870	CAE8683	E 43	428831	74550

CAF4795	E 43	430886	74550	02/06/2018	CAG4021	E 43	430383	74550	01/06/2018
CAJ9630	E 43	429517	74550	01/06/2018	CAK4967	E 43	431395	74550	02/06/2018
CAK8187	E 43	428810	60503	31/05/2018	CAR8624	E 43	428753	74550	31/05/2018
CAT3456	E 43	430037	74550	01/06/2018	CAV2944	E 43	428507	60503	31/05/2018
CAV8710	E 43	429662	74630	01/06/2018	CBD2259	E 43	429403	74630	31/05/2018
CBD2259	E 43	429174	60503	31/05/2018	CBD8647	E 43	428537	74550	31/05/2018
CBR7498	P 00	591863	53800	12/06/2018	CCA6998	P 00	604996	55500	11/06/2018
CCB1938	E 43	430109	60503	01/06/2018	CCE3119	E 43	430231	74550	01/06/2018
CCX8119	E 43	429938	74550	01/06/2018	CDA8116	E 43	427909	74630	31/05/2018
CDC3166	P 00	606227	55500	12/06/2018	CDC7130	E 43	437992	75870	22/05/2018
CDE4570	P 00	609141	55500	11/06/2018	CDG5168	E 43	429199	74550	31/05/2018
CDG7945	E 43	427918	74630	31/05/2018	CDJ6264	E 43	429635	74550	01/06/2018
CDJ8365	E 43	429328	74550	31/05/2018	CDK7595	E 43	429530	74550	01/06/2018
CDL3163	P 00	171939	55500	11/06/2018	CDQ4193	E 43	428081	74550	31/05/2018
CDY5230	E 43	431020	60503	02/06/2018	CDZ7817	C 00	668790	51851	21/05/2018
CED6198	E 43	431599	74550	02/06/2018	CEK1312	E 43	429958	74550	01/06/2018
CEN9458	E 43	430902	60503	02/06/2018	CFM1436	E 43	430378	74550	01/06/2018
CFM4193	E 43	430482	74630	01/06/2018	CFM4193	E 43	429768	74550	01/06/2018
CFP1875	E 43	428390	74550	31/05/2018	CFY7266	P 00	609283	55500	11/06/2018
CGC4980	E 43	430194	74550	01/06/2018	CGI8783	E 43	429355	74630	31/05/2018
CGM2098	E 43	429106	74550	31/					

DJF3678	E 43 428821	60503	31/05/2018	DJH2782	E 43 431564	74550	02/06/2018	EBQ0896	E 43 428398	60503	31/05/2018	EBQ3110	C 00 675845	55500	22/05/2018
DJN6240	E 43 430087	74550	01/06/2018	DJQ5299	C 00 680425	54521	21/05/2018	EBS3640	E 43 428560	74550	31/05/2018	EBS6680	E 43 428214	74550	31/05/2018
DJKQ8689	P 00 171986	54521	11/06/2018	DKP0072	P 00 609135	51851	11/06/2018	EBS6680	E 43 430760	74550	02/06/2018	EBT5541	E 43 428572	60503	31/05/2018
DKP8870	E 43 427927	74550	31/05/2018	DKX7807	E 43 429098	74550	31/05/2018	EBV7731	C 00 633808	51851	21/05/2018	EBV7731	C 00 633809	76332	21/05/2018
DKY2146	P 00 606215	55500	11/06/2018	DLF4694	E 43 429525	74550	01/06/2018	EBX1683	E 43 427948	74550	31/05/2018	EBX4892	E 43 428339	74550	31/05/2018
DLL4053	E 43 429351	74550	31/05/2018	DLM3350	P 00 609233	55500	11/06/2018	EBX9184	C 00 671806	55500	21/05/2018	EBY0410	E 43 428346	74550	31/05/2018
DLU2268	E 43 429581	74550	01/06/2018	DLU3354	E 43 429514	74550	01/06/2018	EBZ4231	E 43 430348	74550	01/06/2018	EBZ5619	E 43 428068	74550	31/05/2018
DLU3354	E 43 430120	74630	01/06/2018	DMA9492	E 43 428493	74550	31/05/2018	EBZ5619	E 43 428043	74550	31/05/2018	EBZ5619	E 43 428751	74630	31/05/2018
DMB5517	E 43 429049	74550	31/05/2018	DME2397	E 43 429027	74550	31/05/2018	ECO0842	E 43 438011	75870	22/05/2018	ECT5597	E 43 428846	74550	31/05/2018
DME9593	C 00 668275	57970	23/05/2018	DMH3095	P 00 171963	54521	11/06/2018	EDC5681	C 00 666071	55680	22/05/2018	EDC5991	E 43 428165	74550	31/05/2018
DMJ7498	E 43 429843	60503	01/06/2018	DMM1488	E 43 429357	74550	31/05/2018	EDC6228	C 00 668672	59670	21/05/2018	EDC6481	E 43 430044	74550	01/06/2018
DMM3788	P 00 171983	54521	11/06/2018	DMP1940	E 43 430170	74550	01/06/2018	EDC6799	E 43 429327	74550	31/05/2018	EDC7125	E 43 430515	74550	01/06/2018
DMP2436	P 00 591861	55500	12/06/2018	DMR5441	E 43 428589	74630	31/05/2018	EDC7504	E 43 438076	75870	22/05/2018	EDC8118	E 43 428278	74550	31/05/2018
DMT0349	E 43 438055	75870	21/05/2018	DMT4638	E 43 428401	60503	31/05/2018	EDC9787	E 43 429963	74630	01/06/2018	EDL3344	E 43 427933	74550	31/05/2018
DNO0114	E 43 427938	74550	31/05/2018	DNQ7116	E 43 429104	74550	31/05/2018	EDM6943	E 43 429244	74550	31/05/2018	EDR5912	E 43 429503	74550	31/05/2018
DNR3757	E 43 429645	74550	01/06/2018	DNW0023	P 00 609243	55500	11/06/2018	EDU8740	E 43 428542	74630	31/05/2018	EDV2601	E 43 429966	74550	01/06/2018
DOB5110	E 43 430377	74630	01/06/2018	DOB5110	E 43 429270	74630	31/05/2018	EDW3272	E 43 428115	74550	31/05/2018	EEG0274	E 43 430762	74550	02/06/2018
DOD2854	P 00 606234	51851	12/06/2018	DOK5218	C 00 666185	60501	23/05/2018	EEH4084	E 43 429975	74550	01/06/2018	EEO2206	E 43 430371	74550	01/06/2018
DOL7052	E 43 430509	74550	01/06/2018	DOP2120	E 43 429259	74550	31/05/2018	EEL2730	E 43 429376	74550	01/06/2018	EEK1571	C 00 668787	59670	21/05/2018
DOR7077	E 43 430784	74550	02/06/2018	DOR8878	C 00 660790	76332	21/05/2018	EEL6795	E 43 429679	74550	01/06/2018	EEK8447	E 43 428770	74550	31/05/2018
DOT2522	C 00 671601	55500	21/05/2018	DPA7745	C 00 666380	55500	22/05/2018	EEL9128	C 00 666282	73662	21/05/2018	EEN1053	E 43 428536	60503	31/05/2018
DPA8459	E 43 429011	74550	31/05/2018	DPC3088	C 00 668227	51851	21/05/2018	EES1391	E 43 428053	74550	31/05/2018	EES6760	E 43 429852	60503	01/06/2018
DPF8824	C 00 664382	55500	21/05/2018	DPG2853	E 43 437985	75870	22/05/2018	EET6811	E 43 428080	74550	31/05/2018	EET7134	E 43 430449	60503	01/06/2018
DPH2045	E 43 429280	74550	31/05/2018	DPJ6877	E 43 438018	75870	21/05/2018	EEU8597	E 43 429131	60503	31/05/2018	EEU9240	E 43 431453	74550	02/06/2018
DPJ7350	E 43 429353	74630	31/05/2018	DPM0464	E 43 430488	74550	01/06/2018	EEY7206	E 43 430858	56732	02/06/2018	EEY7603	E 43 429702	60503	01/06/2018
DPP4361	C 00 668233	58197	21/05/2018	DPP4996	E 43 429731	60503	01/06/2018	EEZ6361	P 00 609169	55500	11/06/2018	EEZ6900	E 43 431066	74550	02/06/2018
DPR1276	E 43 430291	74550	01/06/2018	DPS8995	E 43 428227	74550	31/05/2018	EFA8718	E 43 428979	74630	31/05/2018	EFK1041	E 43 430384	74630	01/06/2018
DQB0101	E 43 429040	74550	31/05/2018	DQB0920	E 43 430785	74550	02/06/2018	FFP2441	E 43 429404	74630	31/05/2018	EFR1127	E 43 431134	74550	02/06/2018
DQB2172	E 43 429529	74550	01/06/2018	DQB2265	E 43 429759	74550	01/06/2018	FFV7954	E 43 425148	60503	28/05/2018	EFX1820	E 43 429760	74550	01/06/2018
DQB7261	E 43 428055	74550	31/05/2018	DQB7325	E 43 429158	74550	31/05/2018	EGA1272	C 00 605443	57380	22/05/2018	EGB7908	E 43 429455	74550	01/06/2018
DQB7461	E 43 429932	60503	01/06/2018	DQH3739	E 43 429200	60503	31/05/2018	EGF1916	E 43 429774	74550	01/06/2018	EGF6666	E 43 428739	74550	31/05/2018
DQH6433	E 43 428802	74550	31/05/2018	DQJ3979	C 00 666184	53800	23/05/2018	EGG7277	E 43 430000	74630	01/06/2018	EGH2574	E 43 429039	60503	31/05/2018
DQK7114	C 00 633810	55500	21/05/2018	DQL1576	E 43 424556	74550	01/06/2018	EGK3332	P 00 171941	55500	11/06/2018	EGK3576	P 00 609158	54870	11/06/2018
DQL7735	E 43 430447	60503	01/06/2018	DQN4179	E 43 429554	74550	01/06/2018	EGK3768	E 43 429145	74630	31/05/2018	EGK6366	E 43 429821	60503	01/06/2018
DQN4465	E 43 429814	60503	01/06/2018	DQO1208	E 43 431466	74550	02/06/2018	EGS2224	E 43 429587	60503	01/06/2018	EGS2929	P 00 620502	76331	11/06/2018
DQO1208	E 43 431406	74550	02/06/2018	DQO5935	E 43 429929	74550	01/06/2018	EGS3106	E 43 428822	74550	31/05/2018	EGS8523	E 43 429898	60503	01/06/2018
DQS1759	E 43 428434	60503	31/05/2018	DQW0822	E 43 438020	75870	21/05/2018	EGV3908	C 00 664797	55500	21/05/2018	EGW9390	C 00 675838	55500	22/05/2018
DQW8732	E 43 430197	60503	01/06/2018	DQY6159	E 43 430228	74550	01/06/2018	EGZ4655	E 43 431071	60503	02/06/2018	EHB0055	E 43 429041	74550	31/05/2018
DRA6767	E 43 430448	60503	01/06/2018	DRB7351	E 43 429972	74550	01/06/2018	EHH0727	E 43 428533	60503	31/05/2018	EHH7385	E 43 429026	74550	31/05/2018
DRB9633	E 43 429808	60503	01/06/2018	DRB9704	E 43 430055	74550	01/06/2018	EHR2094	C 00 665746	54521	21/05/2018	EHU2194	E 43 428699	74550	31/05/2018
DRD3616	E 43 429851	60503	01/06/2018	DRE1462	P 00 609156	54870	11/06/2018	EHX0970	E 43 428632	74550	31/05/2018	EHX3919	E 43 429338	74630	31/05/2018
DRE9777	P 00 609263	55500	11/06/2018	DRF0495	E 43 429379	74550	01/06/2018	EHX6583	E 43 429838	60503	01/06/2018	EIC8864	P 00 609240	55500	11/06/2018
DRF6827	E 43 430365	74550	01/06/2018	DRF7684	E 43 429456	74550	01/06/2018	EII0004	E 43 430057	74550	01/06/2018	EIM5231	P 00 591858	60412	12/06/2018
DRH2174	E 43 428157	74550	31/05/2018	DRH9856	C 00 666400	55500	22/05/2018	EIM6900	C 00 668366	55500	22/05/2018	EIM7204	E 43 429594	74550	01/06/2018
DRI0353	E 43 430216	74550	01/06/2018	DRI1469	P 00 606235	73662	12/06/2018	EIM7934	E 43 430282	74550	01/06/2018	EIM8062	E 43 430651	74550	02/06/2018
DRK7554	C 00 664393	55500	22/05/2018	DRL3807	P 00 609166	54870	11/06/2018	EIM8062	E 43 430655	74550	02/06/2018	EIM8642	E 43 430183	60503	01/06/2018
DRM3486	E 43 428910	74630	31/05/2018	DRM4497	E 43 429865	60503	01/06/2018	EIN4549	E 43 427928	74550	31/05/2018	EIO0482	E 43 428351	60503	31/05/2018
DRM5962	E 43 429804	60503	01/06/2018	DRN4887	E 43 429160	74550	31/05/2018	EIO8984	P 00 609172	52311	11/06/2018	EIP9888	E 43 437977	75870	21/05/2018
DRO7583	E 43 428854	74550	31/05/2018	DRO7583	E 43 429651	74550	01/06/2018	EIR9030	E 43 429806	60503	01/06/2018	EIU7827	E 43 428672	74550	31/05/2018
DRO7583	E 43 430114	74550	01/06/2018	DRP7382	P 00 604999	55500	11/06/2018	EIW9789	E 43 428563	74550	31/05/2018	EIY5754	E 43 429383	74550	01/06/2018
DRP9025	P 00 171966	54521	11/06/2018	DRQ1026	E 43 429141	74550	31/05/2018	EJA7281	P 00 609183	55090	11/06/2018	EJB1117	E 43 429044	74550	31/05/2018
DRQ1026	E 43 431414	74550	02/06/2018	DRQ8172	E 43 429219	60503	31/05/2018	EJB8932	E 43 429847	74550	01/06/2018	EJC4890	P 00 609300	55500	11/06/2018
DRQ9846	E 43 431540	74550	02/06/2018	DRR9579	E 43 430373	74550	01/06/2018	EJD5112	P 00 584077	55680	11/06/2018	EJF2655	P 00 609177	55680	11/06/2018
DRS2134	E 43 429345	60503	31/05/2018	DRS3525	E 43 430481	74550	01/06/2018	EJF5548	E 43 429186	60503	31/05/2018	EJG1275	E 43 427879	60503	30/05/2018
DRS4647	E 43 429657	74630	01/06/2018	DRS4828	E 43 430062	74550	01/06/2018	EJG2175	E 43 429782	74550	01/06/2018	EJG4211	E 43 430254	74550	01/06/2018
DRU3158	C 00 668785	59670	21/05/2018	DRU9526	E 43 431345	74630	02/06/2018	EJH1620	E 43 430038	74550	01/06/2018	EJH8093	E 43 428769	74550	31/05/2018
DSA9090	E 43 429915	60503	01/06/2018	DSA9776	E 43 429729	60503	01/06/2018	EJL2786	E 43 438023	75870	21/05/2018	EJK4594	E 43 429887	60503	01/06/2018
DSC7745	C 00 671810	55500	21/05/2018	DSF2753	E 43 429595	74550	01/06/2018	EJK5694	E 43 429042	74550	31/05/2018	EJK7866	E 43 428056	74550	31/05/2018
DSF6049	E 43 431399	60503	02/06/2018	DSH4849	E 43 429033	60503	31/05/2018	EJL0907	P 00 606214	55500	11/06/2018	EJL4220	E 43 428670	74550	31/05/2018
DSK6983	E 43 431482	745													

EQT3917	E 43 428003	74550	31/05/2018	EQT6105	E 43 424423	74550	27/05/2018	FDU0951	E 43 429317	74550	31/05/2018	FDV0673	P 00 609210	51851	11/06/2018
EQY9342	E 43 427931	74550	31/05/2018	EQZ1732	E 43 429856	60503	01/06/2018	FDV6543	E 43 430045	74550	01/06/2018	FDV7376	E 43 429930	74550	01/06/2018
EQZ4552	E 43 428702	74550	31/05/2018	ERB0509	E 43 430252	74550	01/06/2018	FDV7891	E 43 429755	74550	01/06/2018	FDZ0125	P 00 609250	55680	11/06/2018
ERC3388	E 43 428046	74550	31/05/2018	ERC4952	E 43 429113	60503	31/05/2018	FEA5736	P 00 609308	55500	11/06/2018	FED7581	E 43 428439	60503	31/05/2018
ERE7365	E 43 437972	75870	21/05/2018	ERE7915	E 43 429364	74550	01/06/2018	FEF6777	E 43 429812	60503	01/06/2018	FEG5239	P 00 609272	55680	11/06/2018
ERF8322	C 00 675828	55500	22/05/2018	ERH3865	C 00 650916	55500	21/05/2018	FEG5507	E 43 428449	60503	31/05/2018	FEG5511	P 00 609209	76331	11/06/2018
ERI1116	E 43 429667	74550	01/06/2018	ERI2405	P 00 609161	54870	11/06/2018	FEJ9308	P 00 609273	55680	11/06/2018	FEJ9468	E 43 427953	74550	31/05/2018
ERK1865	E 43 429866	60503	01/06/2018	ERT5352	E 43 428638	74550	31/05/2018	FEK4125	P 00 605011	76332	12/06/2018	FEN1639	C 00 660588	55500	19/05/2018
ERV0893	E 43 429227	74550	31/05/2018	ERX8864	E 43 428120	74550	31/05/2018	FEQ0340	E 43 428153	74550	31/05/2018	FER9110	E 43 430428	74550	01/06/2018
ERZ5265	E 43 428765	74550	31/05/2018	ESF2278	C 00 668365	55500	22/05/2018	FET7040	E 43 429878	60503	01/06/2018	FEV1962	E 43 429234	74550	31/05/2018
ESF3127	E 43 429201	74550	31/05/2018	ESF3765	E 43 430280	74630	01/06/2018	FEV4039	E 43 429850	60503	01/06/2018	FEV7353	E 43 429424	74550	01/06/2018
ESL8938	E 43 429307	74550	31/05/2018	ETA3528	E 43 428035	74550	31/05/2018	FEW6679	E 43 428057	74710	31/05/2018	FEX7342	E 43 428686	60503	31/05/2018
ETA5297	E 43 431353	74550	02/06/2018	ETC2870	E 43 429250	74550	31/05/2018	FEY4503	E 43 428421	60503	31/05/2018	FEZ6959	C 00 675836	55500	22/05/2018
ETC3017	E 43 428689	74550	31/05/2018	ETE2331	E 43 424323	74550	27/05/2018	FFC2168	C 00 675843	55500	22/05/2018	FFE3241	E 43 429198	60503	31/05/2018
ETF2331	P 00 609222	55500	11/06/2018	ETG5825	E 43 429673	74550	01/06/2018	FFG7594	P 00 609189	55500	11/06/2018	FFJ7013	E 43 429794	74550	01/06/2018
ETH4953	E 43 429836	60503	01/06/2018	ETI8429	E 43 429442	74550	01/06/2018	FFL4998	E 43 438059	75870	22/05/2018	FFN6723	E 43 431360	74550	02/06/2018
ETK8771	P 00 606225	54522	12/06/2018	ETL0130	E 43 429378	74550	01/06/2018	FFN6735	P 00 595939	55680	11/06/2018	FFN8527	E 43 429763	74550	01/06/2018
ETL0372	E 43 428674	74550	31/05/2018	ETL0372	E 43 428348	74550	31/05/2018	FFN9262	P 00 609271	55680	11/06/2018	FFP2761	E 43 430512	74550	01/06/2018
ETL0379	E 43 428558	74550	31/05/2018	ETL0980	E 43 430810	75870	22/05/2018	FFP3083	E 43 431415	74550	02/06/2018	FFV9395	E 43 431094	74550	02/06/2018
ETL2879	E 43 429427	74550	01/06/2018	ETL4003	E 43 428637	74550	31/05/2018	FGB8003	E 43 428450	60503	31/05/2018	FGD3327	P 00 595941	55500	11/06/2018
ETL4044	E 43 429610	74550	01/06/2018	ETM6573	E 43 429832	60503	01/06/2018	FGD7323	E 43 428215	60503	31/05/2018	FGE9306	P 00 604993	51852	11/06/2018
ETP0362	E 43 429943	74550	01/06/2018	ETR0551	E 43 428852	74550	31/05/2018	FGH0905	E 43 429863	60503	01/06/2018	FGH2734	P 00 609279	55500	11/06/2018
ETR4241	E 43 429252	74550	31/05/2018	ETT9440	E 43 437984	75870	22/05/2018	FGH4005	E 43 428357	74550	31/05/2018	FGI7108	E 43 429985	74630	01/06/2018
ETW3415	P 00 609282	55500	11/06/2018	ETW8489	E 43 429552	74550	01/06/2018	FGJ3648	C 00 666376	55500	22/05/2018	FGR6537	E 43 429257	74630	31/05/2018
EUA0904	E 43 428539	60503	31/05/2018	EUB5831	E 43 428570	74550	31/05/2018	FGR6537	E 43 438058	75870	23/05/2018	FGS0448	E 43 429490	74550	29/05/2018
EUB5831	E 43 428116	74550	31/05/2018	EUB9929	E 43 431530	74550	02/06/2018	FGU3713	C 00 659789	60501	21/05/2018	FGY2733	E 43 429110	74550	31/05/2018
EUC1674	E 43 429762	74550	01/06/2018	EUC6777	E 43 431394	74550	02/06/2018	FGZ0308	E 43 437976	75870	21/05/2018	FHC4790	E 43 428058	74630	31/05/2018
EUD9108	E 43 428569	60503	31/05/2018	EUF6837	E 43 429261	74550	31/05/2018	FHC4790	E 43 428502	74550	31/05/2018	FHD8713	E 43 427937	74550	31/05/2018
EUG0364	E 43 429030	74550	31/05/2018	EUG2060	E 43 429025	74550	31/05/2018	FHE1978	E 43 429521	74550	01/06/2018	FHF9651	C 00 666446	55500	23/05/2018
EUG7598	E 43 437979	75870	21/05/2018	EUI1993	E 43 429135	60503	31/05/2018	FHG2367	E 43 429829	60503	01/06/2018	FHG2685	P 00 606233	76331	12/06/2018
EUI1993	E 43 430436	74550	01/06/2018	EUL4815	P 00 171971	55500	11/06/2018	FHG2782	E 43 429567	74630	01/06/2018	FHG4979	E 43 429771	74550	01/06/2018
EUL8883	E 43 430001	74550	01/06/2018	EUM0173	E 43 428455	60503	31/05/2018	FHJ3146	E 43 429036	74550	31/05/2018	FHH6063	C 00 671813	55500	21/05/2018
EUM3053	E 43 430520	74550	02/06/2018	EUO0374	P 00 609217	55500	11/06/2018	FHK3434	C 00 671805	55500	21/05/2018	FHK6432	P 00 609289	55500	11/06/2018
EUO1856	E 43 430406	60503	01/06/2018	EUO6990	E 43 428749	74550	31/05/2018	FHK9546	E 43 431092	74550	02/06/2018	FHL4207	C 00 659790	76332	21/05/2018
EUP0339	E 43 430186	74550	01/06/2018	EUS9661	E 43 430375	74550	01/06/2018	FHL6465	E 43 429697	60503	01/06/2018	FHL8075	E 43 428581	74550	31/05/2018
EUO5470	E 43 429030	74630	31/05/2018	EUW9496	E 43 430268	74550	31/05/2018	FHM6520	E 43 430248	74550	01/06/2018	FHO7952	E 43 428492	74550	31/05/2018
EUX5524	P 00 605001	55500	11/06/2018	EUY1306	E 43 428599	60503	31/05/2018	FHP3159	E 43 429767	74630	01/06/2018	FHP6106	E 43 430843	60503	02/06/2018
EUVZ7646	E 43 428403	74550	31/05/2018	EVC2808	E 43 430472	60503	01/06/2018	FHQ2062	P 00 609207	55500	11/06/2018	FHS7440	E 43 427498	74550	30/05/2018
EVC9607	P 00 584075	55500	11/06/2018	EVD6221	E 43 428943	74550	31/05/2018	FHT8638	E 43 429692	60503	01/06/2018	FHX2526	E 43 429183	74550	31/05/2018
EVE7891	E 43 429777	74550	01/06/2018	EVF5791	E 43 430603	74550	02/06/2018	FHZ0313	E 43 429279	74630	31/05/2018	FHZ1985	E 43 429375	74550	01/06/2018
EVG1902	E 43 430594	74550	02/06/2018	EVG2040	E 43 429032	74630	31/05/2018	FHZ2807	E 43 429761	74550	01/06/2018	FHZ3411	E 43 430229	60503	01/06/2018
EVG2123	C 00 632825	54521	22/05/2018	EVK1692	E 43 429558	74630	01/06/2018	FIA3664	E 43 429185	74550	31/05/2018	FIA9566	E 43 430432	74550	01/06/2018
EVK1692	E 43 429583	74630	01/06/2018	EVK1692	E 43 430659	74630	02/06/2018	FIC0277	E 43 429674	74550	01/06/2018	FIH6059	P 00 609237	55500	11/06/2018
EVK7679	E 43 430310	60503	01/06/2018	EVL6001	E 43 429931	74550	01/06/2018	FIH6280	E 43 428523	60503	31/05/2018	FIH9357	C 00 514774	55500	23/05/2018
EVM4849	E 43 428315	74550	31/05/2018	EVP0601	E 43 429564	74550	01/06/2018	FIJ6377	C 00 661059	55680	21/05/2018	FIL0244	E 43 428527	60503	31/05/2018
EVQ3388	P 00 609287	55500	11/06/2018	EVS1197	C 00 671808	55500	21/05/2018	FIM7148	E 43 430940	74550	02/06/2018	FIN3205	P 00 609204	55500	11/06/2018
EVT1061	C 00 664398	55500	22/05/2018	EVT1350	E 43 437990	75870	22/05/2018	FIO4898	P 00 595937	55680	11/06/2018	FIO7231	E 43 428752	74550	31/05/2018
EVU7220	P 00 609266	55500	11/06/2018	EVV1285	E 43 429655	74550	01/06/2018	FIQ3262	E 43 430022	74550	01/06/2018	FIQ8296	E 43 428609	60503	31/05/2018
EVY0047	E 43 428011	74550	31/05/2018	EVY0325	C 00 660120	76332	29/05/2018	FIQ9057	C 00 661060	54521	22/05/2018	FIR1377	P 00 609305	55500	11/06/2018
EVY1496	E 43 431079	60503	02/06/2018	EVY2236	P 00 605012	76331	12/06/2018	FIR8490	E 43 430748	74550	02/06/2018	FIT2599	E 43 428541	60503	31/05/2018
EWJ0259	E 43 429750	74550	01/06/2018	EWJ0790	C 00 664399	55500	22/05/2018	FIT6766	E 43 429214	60503	31/05/2018	FIX0028	E 43 428490	74550	31/05/2018
EWJ9212	P 00 609286	55500	11/06/2018	EWJ9402	E 43 431647	74550	02/06/2018	FJA2788	E 43 430580	74550	02/06/2018	FJD1343	E 43 429914	60503	01/06/2018
EWO9469	E 43 429209	60503	31/05/2018	EWP0697	E 43 430267	74630	01/06/2018	FJJ4204	E 43 430566	74550	02/06/2018	FJL8720	E 43 430715	74550	02/06/2018
EWY5821	P 00 171967	55500	11/06/2018	EWU1610	E 43 428648	74550	31/05/2018	FJL8720	E 43 431084	74550	02/06/2018	FJM8197	E 43 428452	60503	31/05/2018
EWU1869	E 43 429502	74550	01/06/2018	EWU2395	E 43 431086	56732	02/06/2018	FJO0603	E 43 427985	74550	31/05/2018	FJO7505	P 00 609296	55680	11/06/2018
EWU4130	P 00 609188	55500	11/06/2018	EWU4733	E 43 428019	74550	31/05/2018	FJP0248	E 43 430485	74550	01/06/2018	FJJ4419	E 43 429858	60503	01/06/2018
EWX3102	E 43 428544	74550	31/05/2018	EWX3704	E 43 430258	74550	01/06/2018	FJP7029	P 00 624506	55680	11/06/2018	FJS7358	P 00 609278	55500	01/06/2018
EWX4479	E 43 428131	74550	31/05/2018	EWX5368	E 43 428102	74550	31/05/2018	FJT8387	E 43 429056	74550	31/05/2018	FKC2755	P 00 605013	51851	12/06/2018
EWX5568	E 43 429372	74550	01/06/2018	EXA6102	P 00 606218	55500	11/06/2018	FKD0313	P 00 609175	55680	11/06/2018	FKK1757	E 43 429155	74550	31/05/2018
EXA9727	E 43 430386	7455													

FPW6244	P 00	609248	55680	11/06/2018	FQC0944	P 00	605009	55680	11/06/2018	GHM8412	P 00	609292	55500	11/06/2018	GHT6699	E 43	430487	74550	01/06/2018
FQC0944	P 00	591856	55680	11/06/2018	FQE1251	E 43	429359	74550	31/05/2018	GHW2377	E 43	430349	74550	01/06/2018	GHW2377	E 43	430163	74550	01/06/2018
FQG3616	E 43	431416	74550	02/06/2018	FQH2891	E 43	429800	60503	01/06/2018	GIC4595	E 43	429111	60503	31/05/2018	GIF6306	C 00	660182	76332	21/05/2018
FQH4039	E 43	428693	60503	31/05/2018	FQH9946	E 43	428567	60503	31/05/2018	GIH1658	C 00	660256	76332	21/05/2018	GII5400	P 00	609290	55500	11/06/2018
FQI2034	E 43	429840	60503	01/06/2018	FQK1278	E 43	423763	60503	27/05/2018	GIL4806	E 43	430937	74550	02/06/2018	GIM1144	E 43	428565	60503	31/05/2018
FQK7590	E 43	428704	74550	31/05/2018	FQM8499	E 43	438042	75870	23/05/2018	GIP6906	E 43	430019	74550	01/06/2018	GIP8785	P 00	624507	51930	11/06/2018
FQN8254	E 43	428017	74630	31/05/2018	FQT6051	P 00	609230	55680	11/06/2018	GIR6185	E 43	428741	74550	31/05/2018	GIS7882	E 43	429971	74550	01/06/2018
FQY7036	P 00	609185	55500	11/06/2018	FQT8765	C 00	675830	55413	22/05/2018	GIV4337	E 43	428935	74550	31/05/2018	GJA3157	E 43	431371	60503	02/06/2018
FRD5825	E 43	429341	74550	31/05/2018	FRF6497	E 43	431221	74550	02/06/2018	GJQ0870	P 00	606231	55500	12/06/2018	GJU4899	C 00	668367	55500	22/05/2018
FRJ6300	C 00	666469	55500	22/05/2018	FRJ7624	E 43	429770	74550	01/06/2018	GKE0721	E 43	430411	60503	01/06/2018	GKF6877	P 00	609213	55500	11/06/2018
FRK7560	E 43	428783	74550	31/05/2018	FRK7560	E 43	428701	74550	31/05/2018	GM12727	E 43	429373	74550	01/06/2018	GOL9962	E 43	437973	75870	21/05/2018
FRL8140	P 00	171958	55500	11/06/2018	FRL8152	P 00	171982	55500	11/06/2018	GOZ8805	C 00	650911	55500	21/05/2018	GPM5406	E 43	430443	74550	01/06/2018
FRN2951	P 00	584074	55500	11/06/2018	FRP7425	P 00	609307	55500	11/06/2018	GSJ9837	E 43	430941	74550	02/06/2018	GSP9541	E 43	430313	74550	01/06/2018
FRQ5320	E 43	430435	74550	01/06/2018	FRT5219	E 43	428579	60503	31/05/2018	GUE2506	P 00	171985	55500	11/06/2018	GUW9696	C 00	665430	57970	21/05/2018
FRT7700	P 00	609251	55680	11/06/2018	FRU3169	C 00	666451	55500	22/05/2018	GWN5711	E 43	428766	74710	31/05/2018	GWS2155	E 43	430795	60503	02/06/2018
FRU5161	E 43	427961	74550	31/05/2018	FRX0226	E 43	430440	74550	01/06/2018	GZD0496	E 43	429188	74630	31/05/2018	HCY0032	E 43	429191	60503	31/05/2018
FRX2505	E 43	430973	60503	02/06/2018	FSA4342	E 43	429577	74550	01/06/2018	HCY3625	E 43	430721	74550	02/06/2018	HDP0345	P 00	605006	55500	11/06/2018
FSA8028	E 43	428682	74550	31/05/2018	FSE1052	E 43	429951	74550	01/06/2018	HEB8586	E 43	428954	74550	31/05/2018	HEC1103	E 43	430053	74630	01/06/2018
FSE4673	E 43	430323	60503	01/06/2018	FSE9352	E 43	429294	60503	01/06/2018	HEC1103	E 43	429423	74710	01/06/2018	HEI2587	C 00	666412	55500	22/05/2018
FSG3626	E 43	429067	74550	31/05/2018	FSG3626	E 43	429167	74550	31/05/2018	HEX4415	E 43	430522	74550	02/06/2018	HFE8747	C 00	666449	55500	23/05/2018
FSG7940	E 43	429983	74550	01/06/2018	FSH5766	C 00	650913	55500	21/05/2018	HFI2015	C 00	664731	55500	21/05/2018	HFO6870	E 43	428587	60503	31/05/2018
FSH8506	E 43	430590	74550	02/06/2018	FSI3949	E 43	430511	74550	01/06/2018	HFV9687	C 00	666440	54521	23/05/2018	HFZ7853	E 43	423647	74550	27/05/2018
FSM0625	E 43	429434	74550	01/06/2018	FSN7794	E 43	429108	74550	31/05/2018	HGE8076	E 43	428040	74550	31/05/2018	HGE9129	E 43	428431	60503	31/05/2018
FSO5963	E 43	429055	74550	31/05/2018	FSP0209	C 00	675848	55500	22/05/2018	HGF8116	E 43	428707	74630	31/05/2018	HGR4815	C 00	666401	55500	22/05/2018
FSR1624	E 43	429788	74550	01/06/2018	FSS1822	E 43	428028	74550	31/05/2018	HHB7154	E 43	430335	60503	01/06/2018	HHB7204	E 43	430237	74550	01/06/2018
FSU5144	E 43	430178	74630	01/06/2018	FSW5154	E 43	429128	60503	31/05/2018	HHY5329	E 43	428758	74550	31/05/2018	HIA5643	E 43	428400	60503	31/05/2018
FSX7633	P 00	609302	55500	11/06/2018	FSY3287	E 43	430184	74550	01/06/2018	HIO5663	E 43	430759	74550	02/06/2018	HIP6637	P 00	605002	55500	11/06/2018
FSZ4167	P 00	609284	54521	11/06/2018	FTA7704	E 43	431062	74550	02/06/2018	HIU6055	E 43	430441	74550	01/06/2018	HIX4515	E 43	428008	74550	31/05/2018
FTA9390	E 43	429222	74550	31/05/2018	FTB6247	E 43	429911	60503	01/06/2018	HJB4101	P 00	609140	55500	11/06/2018	HJB5830	E 43	429171	60503	31/05/2018
FTD5995	E 43	429670	74550	01/06/2018	FTH0537	E 43	429370	74550	01/06/2018	HJF5757	E 43	429825	60503	01/06/2018	HJQ0066	E 43	430284	60503	01/06/2018
FTI1453	C 00	650917	55500	21/05/2018	FTI5349	E 43	428773	74550	31/05/2018	HJV2286	E 43	428705	74550	31/05/2018	HJZ1491	E 43	431067	74550	02/06/2018
FTL1837	E 43	428124	74550	31/05/2018	FTL2792	E 43	430476	60503	01/06/2018	HKN4263	E 43	429022	60503	31/05/2018	HKT5658	E 43	431078	60503	02/06/2018
FTM1054	E 43	429776	74550	01/06/2018	FTM1318	C 00	675842	55500	22/05/2018	HKW2499	E 43	428179	74550	31/05/2018	HLO7292	C 00	660184	76332	21/05/2018
FTM9091	E 43	430409	60503	01/06/2018	FTN9595	P 00	609157	54870	11/06/2018	HMJ9253	E 43	429194	74550	31/05/2018	HML8358	E 43	428142	74550	31/05/2018
FTO7697	E 43	430489	74550	01/06/2018	FTO8584	E 43	429193	60503	31/05/2018	HML8358	E 43	438056	75870	22/05/2018	HMU1144	E 43	428805	74550	31/05/2018
FTO8871	E 43	428133	74550	31/05/2018	FTR3827	E 43	430605	74550	02/06/2018	HNA0855	E 43	429288	74550	31/05/2018	HNI3192	C 00	626758	73662	21/05/2018
FTU0185	C 00	668229	57970	21/05/2018	FTV2636	E 43	428666	74630	31/05/2018	HNS6792	E 43	428395	60503	31/05/2018	HNT7318	E 43	429083	74630	31/05/2018
FTV6458	E 43	429964	74550	01/06/2018	FTV9031	E 43	429873	60503	01/06/2018	HNT7631	C 00	666472	55500	22/05/2018	HOC5896	E 43	428353	60503	31/05/2018
FTV9981	C 00	651005	56650	22/05/2018	FTY3346	E 43	429870	60503	01/06/2018	HOE8777	C 00	650823	56731	21/05/2018	HOI3241	E 43	430026	74550	01/06/2018
FUD7659	E 43	430542	74550	02/06/2018	FUE2491	P 00	584073	55500	11/06/2018	HPS2397	E 43	428668	74550	31/05/2018	HTQ5139	P 00	604997	55500	11/06/2018
FUE4508	E 43	429652	74550	01/06/2018	FUE5564	E 43	429342	74550	31/05/2018	HTS5500	E 43	429979	74550	01/06/2018	HVS4949	C 00	666068	55414	22/05/2018
FUG3254	E 43	428778	74550	31/05/2018	FUI2921	E 43	429690	60503	01/06/2018	HWF3556	E 43	428177	74630	31/05/2018	HWF7052	P 00	609170	55500	11/06/2018
FUK0451	E 43	430215	74550	01/06/2018	FUK5433	E 43	438031	75870	23/05/2018	IGZ0279	P 00	171946	55500	11/06/2018	IHX0413	E 43	428036	74550	31/05/2018
FUO2896	E 43	431518	60503	02/06/2018	FUV1029	C 00	666394	55500	22/05/2018	IKP4472	P 00	606232	55500	12/06/2018	IKR8064	P 00	171945	55500	11/06/2018
FUW3768	E 43	430099	74550	01/06/2018	FUW5636	E 43	423498	74550	27/05/2018	INA8746	E 43	429678	74550	01/06/2018	INW2858	E 43	429077	74550	31/05/2018
FUY7091	E 43	429084	74550	31/05/2018	FVE3156	E 43	428031	74550	31/05/2018	IPW1050	E 43	430988	60503	02/06/2018	IRA6090	P 00	609136	54521	11/06/2018
FVE9849	E 43	429229	74550	31/05/2018	FVF0732	E 43	437987	75870	22/05/2018	IRE2735	P 00	606226	54010	12/06/2018	IRH8066	C 00	598362	70301	22/05/2018
FVF7316	E 43	429218	60503	31/05/2018	FVJ4094	P 00	609171	60501	11/06/2018	ISN9239	P 00	171951	55500	11/06/2018	ITF5041	E 43	429945	74550	01/06/2018
FVKS408	E 43	431379	60503	02/06/2018	FVM4855	C 00	666474	55500	22/05/2018	ITY6544	C 00	661014	55500	21/05/2018	IWS7510	P 00	609232	55500	11/06/2018
FVP8756	E 43	430413	60503	01/06/2018	FVQ2203	E 43	429710	60503	01/06/2018	JAA2636	E 43	430071	74550	01/06/2018	JFN8398	C 00	666393	55500	22/05/2018
FVR9258	E 43	429969	74550	01/06/2018	FVT1578	P 00	609304	55500	11/06/2018	JHC1216	E 43	429799	60503	01/06/2018	JHU2612	P 00	609260	55500	11/06/2018
FVV9445	E 43	430224	74550	01/06/2018	FVW9269	E 43	428774	74550	31/05/2018	JHU7135	E 43	430424	60503	01/06/2018	JIL8168	P 00	609306	55680	11/06/2018
FVX6853	E 43	428123	74550	31/05/2018	FVX8997	E 43	429713	60503	01/06/2018	JIZ1797	E 43	430401	60503	01/06/2018	JJU5502	E 43	428748	74550	31/05/2018
FVX8997	E 43	428108	74550	31/05/2018	FWD7608	E 43	428654	74550	31/05/2018	JKW6378	C 00	666281	54521	21/05/2018	JLE6916	E 43	429555	74550	01/06/2018
FWE7286	E 43	429112	74550	31/05/2018	FWH1285	E 43	428602	74550	31/05/2018	JNT3945	C 00	666069	55500	22/05/2018	JN2355	C 00	668360	58270	21/05/2018
FWI2427																			

CBD2426	E 43 386376	75870	13/04/2018	293,47	CBF3378	E 43 386464	75870	10/04/2018	293,47	DTW3944	E 43 386670	75870	13/04/2018	293,47	DTX6073	C 00 627182	60412	16/04/2018	195,23
CBK3803	P 00 601102	51851	23/04/2018	195,23	CBQ1537	E 43 383801	74550	23/04/2018	130,16	DUC8931	E 43 386098	75870	10/04/2018	293,47	DUE3761	E 43 386693	75870	14/04/2018	293,47
CCF8529	C 00 461571	55500	16/04/2018	130,16	CCN7597	E 43 383969	60503	23/04/2018	293,47	DUG2068	E 43 386230	75870	13/04/2018	293,47	DUH3447	C 00 672390	55500	17/04/2018	130,16
CCS8881	E 43 383411	60503	23/04/2018	293,47	CDD8628	P 00 593479	75870	24/04/2018	293,47	DUH5456	E 43 383401	60503	23/04/2018	293,47	DUH6905	P 00 553202	55500	24/04/2018	130,16
CDD9811	C 00 655401	76332	17/04/2018	293,47	CDQ9334	E 43 383590	74550	23/04/2018	130,16	DUH8874	C 00 674146	55500	16/04/2018	130,16	DUH8874	C 00 655425	55500	17/04/2018	130,16
CEA9670	E 43 383456	60503	23/04/2018	293,47	CEC9970	E 43 386112	75870	12/04/2018	293,47	DUM4190	C 00 708896	55500	16/04/2018	130,16	DUM4545	C 00 634248	51851	13/04/2018	195,23
CEJ1760	E 43 386096	75870	10/04/2018	293,47	CEF6918	P 00 601139	55680	23/04/2018	195,23	DUM5021	C 00 671642	54521	16/04/2018	195,23	DUM5595	E 43 386326	75870	11/04/2018	293,47
CFE9920	E 43 386189	75870	10/04/2018	293,47	CFB8970	C 00 656260	55500	16/04/2018	130,16	DUM8351	C 00 708517	55500	16/04/2018	130,16	DUY4359	P 00 601265	55900	23/04/2018	130,16
CFC0491	P 00 601081	51851	23/04/2018	195,23	CFG2703	E 43 386218	75870	12/04/2018	293,47	DVH8982	E 43 379605	74710	20/04/2018	880,41	DVI4141	E 43 383962	74550	23/04/2018	130,16
CFG2703	E 43 386240	75870	10/04/2018	293,47	CFG2703	E 43 386618	75870	13/04/2018	293,47	DMJ6595	E 43 386216	75870	11/04/2018	293,47	DVK5052	E 43 386366	75870	12/04/2018	293,47
CFL7731	E 43 386525	75870	10/04/2018	293,47	CFW2831	C 00 672391	55500	17/04/2018	130,16	DVM8396	E 43 386589	75870	14/04/2018	293,47	DVN2187	C 00 655419	55500	17/04/2018	130,16
CFW8148	C 00 673183	55500	16/04/2018	130,16	CGU6206	E 43 383755	74630	23/04/2018	195,23	DMN4827	C 00 673202	55500	14/04/2018	130,16	DVO5841	E 43 383247	74550	23/04/2018	130,16
CHM4696	E 43 383602	74550	23/04/2018	130,16	CHV4570	E 43 386159	75870	11/04/2018	293,47	DWB0336	C 00 673922	54521	16/04/2018	195,23	DWJ3054	C 00 707725	55500	16/04/2018	130,16
CIB8977	E 43 386101	75870	11/04/2018	293,47	CIC2789	E 43 386236	75870	10/04/2018	293,47	DWJ3054	C 00 674167	55500	16/04/2018	130,16	DWO0225	C 00 708522	55500	16/04/2018	130,16
CIE7482	E 43 386639	75870	13/04/2018	293,47	CIL5657	C 00 656259	55500	16/04/2018	130,16	DWP4354	C 00 673416	60503	23/04/2018	293,47	DWT0601	P 00 600061	60501	23/04/2018	293,47
CIN7741	E 43 386602	75870	13/04/2018	293,47	CIQ4318	P 00 593476	75870	24/04/2018	293,47	DWT9132	E 43 386498	75870	10/04/2018	293,47	DXE8007	C 00 681757	51851	13/04/2018	195,23
CIX8556	E 43 383742	74550	23/04/2018	130,16	CJS1090	C 00 673203	55500	14/04/2018	130,16	DXJ4969	E 43 381972	74630	22/04/2018	195,23	DXK0907	E 43 386276	75870	10/04/2018	293,47
CKE7939	P 00 600068	55680	23/04/2018	195,23	CKM7296	E 43 386180	75870	10/04/2018	293,47	DXK0907	E 43 386224	75870	12/04/2018	293,47	DXL1771	E 43 386190	75870	10/04/2018	293,47
CKM8519	E 43 386524	75870	10/04/2018	293,47	CKQ2585	C 00 672264	55500	16/04/2018	130,16	DXS6935	C 00 674042	55500	12/04/2018	130,16	DXW4904	E 43 386581	75870	13/04/2018	293,47
CLA2272	E 43 386241	75870	10/04/2018	293,47	CLC8331	E 43 386493	75870	10/04/2018	293,47	DXX8323	P 00 601137	55680	23/04/2018	195,23	DYA7606	E 43 381239	74550	22/04/2018	130,16
CLD4568	E 43 386150	75870	12/04/2018	293,47	CLG1308	C 00 673859	54521	16/04/2018	195,23	DYB5206	E 43 386597	75870	14/04/2018	293,47	DYD9798	C 00 649116	76331	15/04/2018	293,47
CLG8927	C 00 673182	54521	13/04/2018	195,23	CLI7345	C 00 673878	55500	16/04/2018	130,16	DYE6066	C 00 672261	51851	15/04/2018	195,23	DYF8800	P 00 558247	72930	24/04/2018	130,16
CLV1939	E 43 381101	74550	22/04/2018	130,16	CMW3308	C 00 674171	55500	16/04/2018	130,16	DYH9844	E 43 380803	74550	21/04/2018	130,16	DZE1211	E 43 386167	75870	10/04/2018	293,47
CMW9140	E 43 386202	75870	10/04/2018	293,47	CNC8797	P 00 601289	51851	23/04/2018	195,23	DZE6529	P 00 601278	55500	23/04/2018	130,16	DZF6862	C 00 670653	55500	13/04/2018	130,16
CMN3961	E 43 386149	75870	12/04/2018	293,47	CNS5694	C 00 673205	55500	14/04/2018	130,16	DZH2002	P 00 553197	53800	24/04/2018	130,16	DZI4031	E 43 386710	75870	13/04/2018	293,47
COE1235	P 00 601268	55090	23/04/2018	130,16	COF3960	C 00 655774	54521	16/04/2018	195,23	DZJ9927	P 00 600059	55500	23/04/2018	130,16	DZM8920	E 43 386717	75870	11/04/2018	293,47
COG2052	E 43 383644	60503	23/04/2018	293,47	COG2352	P 00 600983	51851	23/04/2018	195,23	DZO6471	C 00 672274	55500	16/04/2018	130,16	DZX5658	E 43 383148	74550	23/04/2018	130,16
COS0038	C 00 623286	76332	16/04/2018	293,47	COS7646	E 43 383145	74630	23/04/2018	195,23	DZX7803	C 00 671100	55500	14/04/2018	130,16	DZY0526	C 00 658182	55500	16/04/2018	130,16
CPW2646	E 43 383418	60503	23/04/2018	293,47	CPX8380	C 00 673373	55500	16/04/2018	130,16	DZY7694	E 43 386153	75870	17/04/2018	293,47	EAM5406	C 00 655410	55500	17/04/2018	130,16
QCR8003	C 00 672627	51851	17/04/2018	195,23	CQY7752	C 00 655417	55500	17/04/2018	130,16	EAM9115	C 00 673921	55500	16/04/2018	130,16	EAQ5586	E 43 386102	75870	11/04/2018	293,47
CRC0814	E 43 386599	75870	13/04/2018	293,47	CRH7783	E 43 386499	75870	10/04/2018	293,47	EAQ5586	E 43 386111	75870	12/04/2018	293,47	EAX2432	E 43 386588	75870	14/04/2018	293,47
CRN1057	P 00 601089	51851	23/04/2018	195,23	CSD6624	P 00 600991	55500	23/04/2018	130,16	EAZ8616	C 00 674094	65300	12/04/2018	195,23	EAZ9835	E 43 383609	74550	23/04/2018	130,16
CSE0043	C 00 673574	55500	16/04/2018	130,16	CSI7176	E 43 383337	74550	23/04/2018	130,16	EBC0714	C 00 672353	55500	16/04/2018	130,16	EBE9105	E 43 383239	74550	23/04/2018	130,16
CSM2666	C 00 673371	55500	16/04/2018	130,16	CTC3438	C 00 694127	60412	16/04/2018	195,23	EBF4686	C 00 673207	55500	14/04/2018	130,16	EBK9551	E 43 383600	74550	23/04/2018	130,16
CTE9888	P 00 553206	55411	24/04/2018	195,23	CTI3538	P 00 601078	51930	23/04/2018	293,47	EBM3598	E 43 386612	75870	14/04/2018	293,47	EBO0746	E 43 383809	74550	23/04/2018	130,16
CTJ0875	E 43 386487	75870	10/04/2018	293,47	CTJ7521	E 43 386594	75870	14/04/2018	293,47	EBP7451	E 43 386116	75870	12/04/2018	293,47	EBQ9876	E 43 386533	75870	10/04/2018	293,47
CTM1328	P 00 553195	55500	24/04/2018	130,16	CTP0938	E 43 383806	74550	23/04/2018	130,16	EBT9698	E 43 384050	60503	23/04/2018	293,47	EBU8067	C 00 708261	55500	16/04/2018	130,16
CTS4883	C 00 673369	55680	16/04/2018	195,23	CUC6769	P 00 535471	59591	24/04/2018	1.467,35	EBV9967	P 00 600997	51851	23/04/2018	195,23	EBW9879	E 43 383311	60503	23/04/2018	293,47
CVA2730	P 00 516789	58270	24/04/2018	195,23	CVA6653	C 00 634245	51852	13/04/2018	195,23	EBY1162	C 00 672268	54521	16/04/2018	195,23	EBY4725	C 00 672085	73662	12/04/2018	130,16
CVL2353	E 43 386496	75870	10/04/2018	293,47	CVT3391	C 00 655773	76331	16/04/2018	293,47	ECL5275	C 00 694859	70301	15/04/2018	293,47	ECQ7714	P 00 553200	54526	24/04/2018	195,23
CVX0653	E 43 383454	60503	23/04/2018	293,47	CWB7985	C 00 674156	55500	16/04/2018	130,16	ECT3318	C 00 672258	76331	15/04/2018	293,47	ECT3318	C 00 672259	60501	15/04/2018	293,47
CWU1573	C 00 605326	51851	11/04/2018	195,23	CXU0724	E 43 383929	60503	23/04/2018	293,47	EDC0629	C 00 673870	55500	16/04/2018	130,16	EDC0955	C 00 673908	55500	16/04/2018	130,16
CLX3546	E 43 383290	60503	23/04/2018	293,47	CXY7298	E 43 386110	75870	23/04/2018	293,47	EDC1527	P 00 516787	55500	20/04/2018	130,16	EDC4909	P 00 600990	55500	23/04/2018	130,16
CYB2856	P 00 601000	54870	23/04/2018	195,23	CYQ5101	C 00 673910	55500	16/04/2018	130,16	EDC9787	E 43 386445	75870	12/04/2018	293,47	EDD2305	C 00 673577	55500	16/04/2018	130,16
CYY0297	E 43 386105	75870	11/04/2018	293,47	CYY3212	E 43 386638	75870	13/04/2018	293,47	EEH2798	E 43 383819	74550	23/04/2018	130,16	EEH6863	E 43 386454	75870	13/04/2018	293,47
CYY9466	C 00 655771	55500	16/04/2018	130,16	DAN3068	C 00 708897	55500	16/04/2018	130,16	EEH7896	E 43 386492	75870	10/04/2018	293,47	EEL0627	C 00 673923	51851	16/04/2018	195,23
DAN4300	C 00 681878	55500	16/04/2018	130,16	DAT4576	E 43 386308	75870	11/04/2018	293,47	EEL3326	E 43 383446	60503	23/04/2018	293,47	EEL3555	E 43 383302	60503	23/04/2018	293,47
DAV8342	E 43 386209	75870	13/04/2018	293,47	DBC6419	E 43 386305	75870	11/04/2018	293,47	EEL9463	E 43 384009	74550	23/04/2018	130,16	EES6830	C 00 673590	55500	16/04/2018	130,16
DBM4962	E 43 386669	75870	13/04																

EVG1749	C 00 681881	55500	16/04/2018	130,16	EVH5516	E 43 386485	75870	10/04/2018	293,47	FRH1710	C 00 674174	55500	16/04/2018	130,16	FRI4519	E 43 382310	60503	22/04/2018	293,47
EVK1060	C 00 634351	76332	13/04/2018	293,47	EVK2671	C 00 671640	54521	16/04/2018	195,23	FRJ5522	E 43 386271	75870	10/04/2018	293,47	FRL9010	C 00 681754	73662	11/04/2018	130,16
EVK9397	E 43 386452	75870	12/04/2018	293,47	EVP1894	C 00 673209	54521	14/04/2018	195,23	FRK6293	E 43 386109	75870	12/04/2018	293,47	FRS5895	E 43 383668	74550	23/04/2018	130,16
EVFR002	E 43 386339	75870	12/04/2018	293,47	EVY1527	C 00 672262	51851	15/04/2018	195,23	FRV6906	P 00 558251	51851	24/04/2018	195,23	FRX5982	E 43 383241	74550	23/04/2018	130,16
EVY1530	C 00 674092	53800	12/04/2018	130,16	EVY1841	E 43 386512	75870	11/04/2018	293,47	FRY1489	E 43 384028	74550	23/04/2018	130,16	FSC4169	E 43 386272	75870	10/04/2018	293,47
EW7663	C 00 674049	55500	12/04/2018	130,16	EWH8065	C 00 674048	55500	12/04/2018	130,16	FSD6215	E 43 383445	60503	23/04/2018	293,47	FSD9963	E 43 386575	75870	11/04/2018	293,47
EWL3488	P 00 558257	51851	24/04/2018	195,23	EWL3488	P 00 558255	57380	24/04/2018	293,47	FSF1524	P 00 516788	51851	24/04/2018	195,23	FSI2856	C 00 673865	54521	16/04/2018	195,23
EWL8784	E 43 386501	75870	10/04/2018	293,47	EWL9455	E 43 386706	75870	13/04/2018	293,47	FSM5189	E 43 386516	75870	11/04/2018	293,47	FSN5449	E 43 383875	60503	23/04/2018	293,47
EWN2148	E 43 386144	75870	12/04/2018	293,47	EWO9333	C 00 706565	55500	15/04/2018	130,16	FSS1668	C 00 650113	57200	11/04/2018	195,23	FSS1668	C 00 650114	76332	11/04/2018	293,47
EWR2395	E 43 386469	75870	10/04/2018	293,47	EWR3235	P 00 558235	76332	24/04/2018	293,47	FSZ1638	C 00 672388	55500	17/04/2018	130,16	FTA7574	E 43 386465	75870	10/04/2018	293,47
EWR3235	P 00 558236	51851	24/04/2018	195,23	EWU3680	E 43 386702	75870	13/04/2018	293,47	FTK6851	P 00 601085	51851	23/04/2018	195,23	FTM4062	C 00 672376	55500	17/04/2018	130,16
EWU4076	E 43 386490	75870	10/04/2018	293,47	EWX4049	E 43 383933	74550	23/04/2018	130,16	FTP5520	C 00 671647	54522	16/04/2018	195,23	FTX1099	E 43 383523	74550	23/04/2018	130,16
EWX4587	E 43 384019	74550	23/04/2018	130,16	EWX5165	P 00 601083	76332	23/04/2018	293,47	FUA4173	E 43 386678	75870	13/04/2018	293,47	FUB9892	C 00 672396	55500	17/04/2018	130,16
EXD0998	C 00 673906	55500	16/04/2018	130,16	EXE4782	C 00 673501	55500	16/04/2018	130,16	FUH5230	E 43 386672	75870	11/04/2018	293,47	FUI0498	E 43 386118	75870	12/04/2018	293,47
EXH0611	E 43 386472	75870	10/04/2018	293,47	EXK3515	P 00 601267	55090	23/04/2018	130,16	FUI9739	C 00 622451	55500	16/04/2018	130,16	FUI9730	C 00 674168	55500	16/04/2018	130,16
EXM8939	E 43 383279	60503	23/04/2018	293,47	EXT2306	E 43 386640	75870	13/04/2018	293,47	FUJ4702	P 00 558240	72930	24/04/2018	130,16	FUJ6211	C 00 461574	76331	16/04/2018	293,47
EXY3128	E 43 386624	75870	13/04/2018	293,47	EXY9668	P 00 553205	55500	24/04/2018	130,16	FUK3745	C 00 658112	76332	16/04/2018	293,47	FUR0253	C 00 694129	76251	14/04/2018	293,47
EYD7768	C 00 658750	76332	13/04/2018	293,47	EYD8490	C 00 696206	55500	14/04/2018	130,16	FUS3840	C 00 655415	55500	17/04/2018	130,16	FUS5506	C 00 674150	54521	16/04/2018	195,23
EYD8624	E 43 386649	75870	14/04/2018	293,47	EYD9172	E 43 383452	60503	23/04/2018	293,47	FUJ1409	E 43 383178	74550	23/04/2018	130,16	FUV9449	E 43 386563	75870	13/04/2018	293,47
EYD9663	C 00 671646	51851	16/04/2018	195,23	EYJ3826	E 43 386119	75870	12/04/2018	293,47	FUY0683	E 43 383190	74550	23/04/2018	130,16	FVB6019	C 00 672383	55500	17/04/2018	130,16
EYJ2172	C 00 674160	54521	16/04/2018	195,23	EYJ2462	C 00 673901	55500	16/04/2018	130,16	FVF0965	C 00 672132	55500	12/04/2018	130,16	FVI8453	C 00 694858	76332	15/04/2018	293,47
EYJ3502	C 00 708895	54521	16/04/2018	195,23	EYJ3911	P 00 601280	55500	23/04/2018	130,16	FVU2339	E 43 386280	75870	10/04/2018	293,47	FVX1096	C 00 673028	76331	16/04/2018	293,47
EYJ3938	E 43 386709	75870	13/04/2018	293,47	EYJ4906	E 43 386354	75870	12/04/2018	293,47	FVY1678	P 00 294196	55500	24/04/2018	130,16	FWA1259	E 43 383305	74550	23/04/2018	130,16
EYP5509	P 00 516780	55500	24/04/2018	130,16	EYS3529	C 00 672271	51851	16/04/2018	195,23	FWC2921	P 00 601287	55500	23/04/2018	130,16	FWI0555	C 00 707419	55500	16/04/2018	130,16
EYW7336	P 00 553192	55500	24/04/2018	130,16	EZA3433	C 00 622455	76331	16/04/2018	293,47	FWQ9568	E 43 386114	75870	12/04/2018	293,47	FWR4499	C 00 598403	73662	14/04/2018	130,16
EZF0253	E 43 383310	60503	23/04/2018	293,47	EZG3226	P 00 600064	60501	23/04/2018	293,47	FWS6591	E 43 386343	60503	23/04/2018	293,47	FWY0089	E 43 386206	75870	12/04/2018	293,47
EZG3540	C 00 672398	55500	17/04/2018	130,16	EZK7461	E 43 386191	75870	10/04/2018	293,47	FXE9648	E 43 386728	75870	11/04/2018	293,47	FXF9110	E 43 383248	74550	23/04/2018	130,16
EZL0886	C 00 674147	54521	16/04/2018	195,23	EZL9708	E 43 386313	75870	10/04/2018	293,47	FXL0020	C 00 671635	55500	12/04/2018	130,16	FXP4250	E 43 383369	74550	23/04/2018	130,16
EZM4105	P 00 553204	55500	24/04/2018	130,16	EZN1651	E 43 386140	75870	12/04/2018	293,47	FXP6540	E 43 386419	75870	10/04/2018	293,47	FXW2212	C 00 672387	60501	17/04/2018	293,47
FAD5848	C 00 671641	54521	16/04/2018	195,23	FAH8130	C 00 673375	55413	16/04/2018	195,23	FYD0287	P 00 516781	55500	24/04/2018	130,16	FYJ1774	E 43 386141	75870	12/04/2018	293,47
FAI3461	E 43 386467	75870	10/04/2018	293,47	FAI4935	E 43 383430	60503	23/04/2018	293,47	FYJ2358	C 00 673907	54521	16/04/2018	195,23	FYR2019	E 43 383226	74550	23/04/2018	130,16
FAJ6528	E 43 386665	75870	13/04/2018	293,47	FAJ6528	E 43 386435	75870	13/04/2018	293,47	FYS2880	E 43 383558	74550	23/04/2018	130,16	FYY1763	E 43 383228	74550	23/04/2018	130,16
FAK3398	C 00 699197	60412	16/04/2018	195,23	FAL2050	E 43 383309	60503	23/04/2018	293,47	FYZ2892	C 00 658407	76332	16/04/2018	293,47	FZE0928	C 00 708515	55500	16/04/2018	130,16
FAL2604	E 43 386198	75870	13/04/2018	293,47	FAM5045	E 43 386620	75870	13/04/2018	293,47	FZE5169	P 00 558254	51851	24/04/2018	195,23	FZL1678	P 00 516777	55500	24/04/2018	130,16
FAM9929	E 43 383608	74550	23/04/2018	130,16	FAQQ205	P 00 516778	55500	24/04/2018	130,16	FZU6153	E 43 386480	75870	10/04/2018	293,47	GAD2996	E 43 386550	75870	12/04/2018	293,47
FAR8633	P 00 601004	53800	23/04/2018	130,16	FAS2607	E 43 383579	74550	23/04/2018	130,16	GAO7429	E 43 386212	75870	13/04/2018	293,47	GAU6474	E 43 386145	75870	12/04/2018	293,47
FAT2419	C 00 681880	55500	16/04/2018	130,16	FAX2034	E 43 383426	60503	23/04/2018	293,47	GAZ8237	C 00 673580	55250	16/04/2018	130,16	GBB0268	E 43 386483	75870	10/04/2018	293,47
FAY3818	C 00 673920	70640	16/04/2018	293,47	FBJ0817	C 00 671098	54521	14/04/2018	195,23	GBB0268	E 43 386719	75870	11/04/2018	293,47	GBI2060	C 00 658408	76332	16/04/2018	293,47
FBL6620	E 43 386180	60503	08/04/2018	293,47	FBQ0880	P 00 558239	72930	24/04/2018	130,16	GBM3003	E 43 386577	75870	10/04/2018	293,47	GBU9129	C 00 674154	55680	16/04/2018	195,23
FBQ5967	E 43 386320	75870	11/04/2018	293,47	FBQ8868	C 00 673026	54521	16/04/2018	195,23	GBV2183	E 43 386270	75870	10/04/2018	293,47	GBY2533	C 00 672273	55680	16/04/2018	195,23
FBR5890	P 00 516779	55500	24/04/2018	130,16	FBW3221	P 00 558243	72930	24/04/2018	130,16	GCC5663	C 00 600635	73662	13/04/2018	130,16	GCD8356	E 43 386704	75870	13/04/2018	293,47
FBW3353	C 00 673364	55500	16/04/2018	130,16	FBX0758	E 43 386507	75870	11/04/2018	293,47	GCO4908	C 00 695978	58191	16/04/2018	880,41	GCX3068	E 43 386374	75870	13/04/2018	293,47
FBY6004	C 00 673867	55500	16/04/2018	130,16	FCF8996	E 43 383119	74630	23/04/2018	195,23	GCG3068	E 43 386684	75870	11/04/2018	293,47	GDJ7379	P 00 558249	76332	24/04/2018	293,47
FCG1400	C 00 672601	60501	16/04/2018	293,47	FCO3721	P 00 601286	53800	23/04/2018	130,16	GDS3493	C 00 658525	60502	16/04/2018	293,47	GDY5437	C 00 673860	55500	16/04/2018	130,16
FCR3772	C 00 673875	55500	16/04/2018	130,16	FCT4688	P 00 516775	55500	24/04/2018	130,16	GEJ4101	C 00 673201	55500	14/04/2018	130,16	GET2342	E 43 3			

PUR6822	C 00 605755	73662	16/04/2018	130,16	PVI6523	E 43 386696	75870	14/04/2018	293,47
PWW3359	C 00 672395	55500	17/04/2018	130,16	PWY8034	C 00 671636	55500	12/04/2018	130,16
PXB5114	C 00 674175	55500	16/04/2018	130,16	PXC3054	P 00 600062	60501	23/04/2018	293,47
PXI5835	E 43 386135	75870	11/04/2018	293,47	PXK0835	E 43 386623	75870	13/04/2018	293,47
PXY3196	P 00 558242	55920	24/04/2018	130,16	PXY3863	E 43 383569	74550	23/04/2018	130,16
PYA2195	C 00 672377	55500	17/04/2018	130,16	PYB6550	C 00 670920	60412	14/04/2018	195,23
PYE1714	C 00 658181	55500	16/04/2018	130,16	PYI1542	C 00 673586	55500	16/04/2018	130,16
PYJ0530	C 00 655418	76331	17/04/2018	293,47	PYJ1644	C 00 656256	55500	16/04/2018	130,16
PYJ8921	E 43 386152	75870	12/04/2018	293,47	PYK0896	E 43 386657	75870	13/04/2018	293,47
PYK3156	P 00 516782	55680	24/04/2018	195,23	PYO4954	E 43 383879	74550	23/04/2018	130,16
PYQ5346	E 43 386183	75870	10/04/2018	293,47	PYS8106	E 43 386155	75870	12/04/2018	293,47
PYZ0665	C 00 695979	54870	16/04/2018	195,23	PZD6583	C 00 673583	55413	16/04/2018	195,23
PZL4846	C 00 672379	55500	17/04/2018	130,16	PZL9534	C 00 673862	55500	16/04/2018	130,16
PZN0397	E 43 386526	75870	10/04/2018	293,47	PZU8532	C 00 673902	53800	16/04/2018	130,16
PZZ0464	E 43 386138	75870	12/04/2018	293,47	QAH4421	E 43 383699	56732	23/04/2018	130,16
QKG6787	E 43 386134	75870	11/04/2018	293,47	QKG9544	C 00 707064	53980	16/04/2018	88,38
QKG9554	C 00 707063	55840	16/04/2018	88,38	QKG9554	C 00 707062	54600	16/04/2018	130,16
QMW4105	E 43 383611	74550	23/04/2018	130,16	QNB2136	C 00 681876	57200	16/04/2018	195,23
QNB9531	E 43 386615	75870	16/04/2018	293,47	QNL2755	C 00 672604	60412	16/04/2018	195,23
QNL2755	C 00 672603	60501	16/04/2018	293,47	QNT6184	E 43 380970	74550	21/04/2018	130,16
QNU7508	P 00 600066	60501	23/04/2018	293,47	QNW0873	E 43 386652	75870	14/04/2018	293,47
QOB5056	E 43 383831	74630	23/04/2018	195,23	QOB7087	E 43 381614	60503	22/04/2018	293,47

ÓRGÃO AUTUADOR: 264770

EDITAL DE NOTIFICAÇÃO DE AUTUAÇÃO PELO COMETIMENTO DE INFRAÇÃO DE TRÂNSITO

O Secretário de Transporte e Trânsito, considerando o disposto nos artigos 24, 281, 282 e seus respectivos incisos da Lei Federal nº 9503/97 - Código de Trânsito Brasileiro - CTB, torna público, de acordo com a Resolução CONTRAN 619/2016 a relação de AUTOS DE INFRAÇÃO DE TRÂNSITO (AIT) validados e processados no lote número: NTW647700362 do dia 18/06/2018.

A PARTIR DA DATA DESTA PUBLICAÇÃO, O PROPRIETÁRIO PODE INDICAR O CONDUTOR INFRATOR E APRESENTAR A DEFESA DE AUTUAÇÃO ATÉ DIA 23/07/2018.

DOCUMENTAÇÃO NECESSÁRIA PARA INDICAÇÃO DE CONDUTOR INFRATOR (Entrega pessoalmente ou via Correios):

- Formulário de Identificação do Condutor Infrator preenchido (Disponível para retirada no FACIL STT);
 - Cópia simples e legível da CNH ou Permissão para Dirigir;
 - Documento de Identificação do proprietário ou representante legal;
- Caso não esteja corretamente relacionada a infração ocorrida, apresente DEFESA DA AUTUAÇÃO, de acordo com a legislação vigente.

DOCUMENTAÇÃO NECESSÁRIA PARA DEFESA DE AUTUAÇÃO (Entrega pessoalmente ou via Correios):

- Cópia da Notificação de autuação (Disponível para retirada no FACIL STT);
- Cópia do documento do veículo;
- Cópia da CNH ou Permissão para Dirigir;
- Documento de identificação do proprietário;
- Documentos que comprovem a argumentação da defesa de autuação.

ENDEREÇO PARA ENVIO DA INDICAÇÃO DE CONDUTOR OU PARA PROTOCOLO DE DEFESA DE AUTUAÇÃO:

FACIL STT - ALAMEDA DOS LÍRIOS, 303 - P.Q. CECAP (Terminal Rodoviário) - CEP 07190-012

Placa	Auto de Infração	Código Infração	Data Infração	Placa	Auto de Infração	Código Infração	Data Infração
ACR8665	E 43 431587	74550	02/06/2018	ADD9889	E 43 431121	74550	02/06/2018
ADO0511	E 43 431057	74550	02/06/2018	ADX5400	E 43 432679	74630	03/06/2018
AIH2989	E 43 430728	74550	02/06/2018	AJA7878	E 43 431804	74550	03/06/2018
AJ5553	E 43 432174	60503	03/06/2018	AJJ6939	E 43 430884	60503	02/06/2018
AKZ4770	E 43 433068	74550	04/06/2018	ALK2799	E 43 432917	74550	03/06/2018
ALK2799	E 43 431785	74550	03/06/2018	ALV1772	E 43 431664	74550	03/06/2018
AMS4790	E 43 434779	74550	05/06/2018	AMU6465	E 43 431500	74550	02/06/2018
AMW4766	E 43 434616	74550	05/06/2018	ANB3878	E 43 430764	74550	02/06/2018
ANV2552	E 43 434633	74550	05/06/2018	AOE5278	E 43 431999	74550	03/06/2018
AOI4721	E 43 431102	74550	02/06/2018	AON4219	C 00 665351	54521	23/05/2018
AOT8090	E 43 435658	60503	06/06/2018	AQY2715	E 43 431001	60503	02/06/2018
APF0826	E 43 430783	74550	02/06/2018	ASD5668	E 43 432743	74550	03/06/2018
AUW8717	E 43 431799	74550	03/06/2018	AVB0115	E 43 432955	74550	04/06/2018
AXG0858	E 43 431337	74550	02/06/2018	AXV4840	E 43 431816	74550	03/06/2018
AYF2562	E 43 431589	74550	02/06/2018	AYH9784	E 43 432372	74630	03/06/2018
AYO8208	E 43 435216	60503	06/06/2018	AYT7740	E 43 432496	74550	03/06/2018
AYT7740	E 43 431884	74550	03/06/2018	AYU8624	E 43 431698	74550	03/06/2018
AZY4286	E 43 431387	60503	02/06/2018	AZB9498	E 43 431478	60503	02/06/2018
AYZ3893	E 43 431622	74550	02/06/2018	BAA2190	E 43 432792	60503	03/06/2018
BAA6812	E 43 430892	74550	02/06/2018	BAA5778	E 43 431876	74550	03/06/2018
BAM6615	E 43 432695	74550	03/06/2018	BAO2543	E 43 432646	74550	03/06/2018
BAV7284	E 43 431786	74550	03/06/2018	BCC3365	E 43 434694	74630	05/06/2018
BFA9908	E 43 431751	74550	03/06/2018	BFD2364	E 43 430695	56732	02/06/2018
BFI8672	E 43 431762	74630	03/06/2018	BFJ9070	E 43 433044	74550	04/06/2018
BFL1490	E 43 430798	60503	02/06/2018	BFN7737	E 43 435538	74550	06/06/2018
BGB4766	E 43 431233	74550	02/06/2018	BGB6056	E 43 432859	74550	03/06/2018
BGC0962	C 00 666612	53800	23/05/2018	BGJ8435	E 43 432871	74550	03/06/2018
BHI5952	C 00 651101	51851	23/05/2018	BJB7214	E 43 431124	74550	02/06/2018
BKK9098	E 43 431857	74710	03/06/2018	BLU3246	E 43 432253	74550	03/06/2018
BMA9981	E 43 431646	74550	02/06/2018	BMH4526	E 43 434610	74550	05/06/2018
BMP4202	C 00 668270	58197	23/05/2018	BMW3312	E 43 431013	60503	02/06/2018
BMW8967	E 43 431681	74550	03/06/2018	BNC0448	E 43 435693	74550	06/06/2018
BNI9993	E 43 432240	74550	03/06/2018	BNO0253	E 43 433049	60503	04/06/2018
BNX2229	C 00 651102	51851	23/05/2018	BOJ6186	E 43 434846	74550	05/06/2018
BOL6369	E 43 433100	74550	04/06/2018	BOT1958	E 43 432472	74550	03/06/2018
BOZ3696	E 43 434906	74550	06/06/2018	BPG3292	E 43 431770	74630	03/06/2018
BPM1581	E 43 431558	74550	02/06/2018	BRF3042	E 43 432985	74550	04/06/2018
BRP0559	E 43 432729	74550	03/06/2018	BRP1329	E 43 430861	56732	02/06/2018
BRR9042	E 43 431425	74550	02/06/2018	BTF2012	E 43 430774	60503	02/06/2018
BTK2221	E 43 432704	74550	03/06/2018	BUB0620	E 43 433022	74550	04/06/2018
BVY2525	E 43 430832	60503	02/06/2018	BWR6034	E 43 434644	74550	05/06/2018
BYL1897	E 43 435690	74630	06/06/2018	BYM1745	E 43 432567	74550	03/06/2018
BYM2246	E 43 432497	74550	03/06/2018	BZE9942	E 43 432478	74550	03/06/2018
BZM7033	E 43 432681	74550	03/06/2018	BZU2666	E 43 434967	74550	06/06/2018
CAF2575	E 43 433055	74550	04/06/2018	CAG4021	E 43 432857	74630	03/06/2018
CAG6778	E 43 432744	74550	03/06/2018	CBA6854	E 43 434659	60503	05/06/2018
CBC7128	E 43 430536	74630	02/06/2018	CBE3851	E 43 432443	74550	03/06/2018
CB14174	E 43 432810	60503	03/06/2018	CB15118	E 43 434629	74630	05/06/2018
CBJ7717	E 43 431724	74550	03/06/2018	CBN9226	E 43 431591	74550	02/06/2018
CBO9932	E 43 432030	60503	03/06/2018	CBQ1537	C 00 668942	57970	23/05/2018
CBQ2949	E 43 432294	60503	03/06/2018	CBQ6094	E 43 435124	60503	06/06/2018
CCG1437	E 43 434657	60503	05/06/2018	CCH0136	E 43 435706	60503	06/06/2018
CCH5826	E 43 431222	74630	02/06/2018	CCH5826	E 43 430993	74630	02/06/2018
CCK4107	E 43 432969	74630	04/06/2018	CCK4107	E 43 431721	74550	03/06/2018
CCS1323	E 43 431321	74550	02/06/2018	CXK2709	C 00 668371	56900	23/05/2018
CDH3424	E 43 431107	74550	02/06/2018	CDL8272	E 43 432895	74630	03/06/2018
CDN7529	E 43 434744	74550	05/06/2018	CDP7069	E 43 431314	74550	02/06/2018
CDQ7699	E 43 431128	74550	02/06/2018	CEB8238	E 43 432665	74550	03/06/2018
CEC4376	E 43 431495	60503	02/06/2018	CEF2357	E 43 432040	74550	03/06/2018
CEI9901	E 43 431269	60503	02/06/2018	CEK3988	E 43 430713	74550	02/06/2018
CET0442	E 43 431654	74550	03/06/2018	CEW1291	E 43 434841	74550	05/06/2018
CEX9955	E 43 431122	74550	02/06/2018	CEY8917	E 43 431833	74550	03/06/2018
CEZ6341	E 43 430596	74550	02/06/2018	CFB6585	E 43 432776	60503	03/06/2018
CFE5344	E 43 431800	74550	03/06/2018	CFG2703	E 43 431095	74550	02/06/2018
CFH6938	C 00 666610	54521	23/05/2018	CFI7378	E 43 432862	74550	03/06/2018
CFW0115	E 43 432838	74550	03/06/2018	CGB9144	E 43 431803	74550	03/06/2018
CGO1625	C 00 668943	57970	23/05/2018	CGP5781	C 00 666603	55500	23/05/2018
CHI1693	E 43 430697	74550	02/06/2018	CHE4533	E 43 430616	74550	02/06/2018
CH17949	E 43 430554	74550	02/06/2018	CHO8301	E 43 431859	74550	03/06/2018
CHS1014	E 43 435558	74630	06/06/2018	CHX7581	E 43 434705	60503	05/06/2018
CII5068	E 43 431137	74550	02/06/2018	CIN9457	E 43 432350	74550	03/06/2018
CIP0428	E 43 434684	60503	05/06/2018	CIP0908	E 43 432714	74550	03/06/2018
CIP0908	E 43 432631	60503	03/06/2018	CIP7338	E 43 431097	74550	02/06/2018
CIU1359	E 43 431744	74550	03/06/2018	CIU2244	E 43 432435	60503	03/06/2018

CIW1750	E 43 434825	74550	05/06/2018	CIW1750	E 43 434828	74630	05/06/2018
CJA6833	E 43 431805	74630	03/06/2018	CJC2508	E 43 432855	74630	03/06/2018
CJJ0888	E 43 434618	74550	05/06/2018	CJR7603	E 43 432933	74550	03/06/2018
CJT2673	E 43 431554	74550	02/06/2018	CJT4828	C 00 665356	51852	23/05/2018
CJU5764	E 43 435378	74550	06/06/2018	CJV8318	E 43 431483	74550	

DOF1250	C 00	594302	70481	24/05/2018	DOM0286	E 43	431837	74710	03/06/2018	EIM9161	E 43	434812	74550	05/06/2018	EIR6902	E 43	432484	60503	03/06/2018
DOM3083	E 43	432805	60503	03/06/2018	DOM3575	E 43	432613	74630	03/06/2018	EIV6621	E 43	431193	74550	02/06/2018	EIY6274	E 43	432591	74550	03/06/2018
DOU3708	E 43	434751	74550	05/06/2018	DPD9704	E 43	432853	74550	03/06/2018	EIY8715	C 00	628366	55500	24/05/2018	EJA2139	E 43	432200	60503	03/06/2018
DPH4594	E 43	431517	74550	02/06/2018	DPJ7350	E 43	430537	74550	02/06/2018	EJA6983	E 43	430854	60503	02/06/2018	EJB6126	C 00	638935	57970	23/05/2018
DPL5832	E 43	432738	60503	03/06/2018	DPN2377	E 43	431524	60503	02/06/2018	EJC3747	E 43	430959	74550	02/06/2018	EJC6947	E 43	432039	74550	03/06/2018
DPS0797	E 43	432580	74550	03/06/2018	DPS6467	E 43	431525	60503	02/06/2018	EJE1235	E 43	431898	74550	03/06/2018	EJJ9742	E 43	431531	74550	02/06/2018
DQB1199	E 43	432286	60503	03/06/2018	DQB1493	E 43	432307	60503	03/06/2018	EJL0343	E 43	432663	74550	03/06/2018	EJL1853	E 43	432932	74550	03/06/2018
DQB1547	E 43	432870	74550	03/06/2018	DQB5873	E 43	433030	74550	04/06/2018	EJM2673	E 43	432735	74550	03/06/2018	EJQ4550	E 43	435694	74630	06/06/2018
DQB6243	E 43	430893	74550	02/06/2018	DQB8104	E 43	435251	74550	06/06/2018	EJR0052	E 43	430583	74550	02/06/2018	EJR5340	E 43	432590	74550	03/06/2018
DDQ7863	E 43	432141	60503	03/06/2018	DQE0593	C 00	668267	57970	23/05/2018	EJS4065	E 43	432374	74550	03/06/2018	EJY0941	E 43	431485	60503	02/06/2018
DQE1637	C 00	668205	51851	23/05/2018	DQE5856	E 43	431605	74550	02/06/2018	EJY3520	E 43	435637	74550	06/06/2018	EK18313	E 43	434603	74550	05/06/2018
DQE8530	C 00	628370	55500	24/05/2018	DQF1460	E 43	432623	74550	03/06/2018	EKJ3154	C 00	660258	60412	23/05/2018	EKL0629	C 00	660109	54600	23/05/2018
DQF1460	E 43	434642	74550	05/06/2018	DQF1460	E 43	434745	74630	05/06/2018	EKL2171	E 43	435038	60503	06/06/2018	EKL5442	E 43	431766	74550	03/06/2018
DQH3054	E 43	431502	60503	02/06/2018	DQL9246	E 43	431849	74550	03/06/2018	EKL6557	E 43	432956	74550	04/06/2018	EKL7434	E 43	432797	60503	03/06/2018
DQL9400	E 43	431263	60503	02/06/2018	DQO0615	E 43	432899	74550	03/06/2018	EKL7657	E 43	431584	60503	02/06/2018	EKL8597	E 43	432801	60503	03/06/2018
DQO1208	E 43	432641	74550	03/06/2018	DQQ9827	E 43	434792	74550	05/06/2018	EKO5428	E 43	431392	60503	02/06/2018	EKO6851	E 43	431754	74550	03/06/2018
DQV7858	E 43	432262	60503	03/06/2018	DQZ3376	E 43	431087	74550	02/06/2018	EKQ3282	E 43	430551	74550	02/06/2018	EKR0019	E 43	432657	74550	03/06/2018
DRC7505	E 43	432656	74550	03/06/2018	DRG2737	E 43	431868	74550	03/06/2018	EKV8385	E 43	431488	74550	02/06/2018	EKY2987	E 43	432586	74550	03/06/2018
DRH3467	E 43	430855	60503	02/06/2018	DRH5155	E 43	431343	74550	02/06/2018	ELB1594	C 00	666616	55500	23/05/2018	ELB5352	E 43	430952	74550	02/06/2018
DRH5747	E 43	432428	74550	03/06/2018	DRH7628	E 43	434607	74550	05/06/2018	ELC0543	E 43	432293	60503	03/06/2018	ELD3501	E 43	431506	60503	02/06/2018
DRJ4225	E 43	434793	74550	05/06/2018	DRK5675	E 43	431432	74550	02/06/2018	ELD5813	E 43	434665	74550	05/06/2018	ELH0450	E 43	433111	74550	04/06/2018
DRL0569	E 43	434597	74550	05/06/2018	DRL2268	E 43	430582	74550	02/06/2018	ELJ6595	E 43	434813	74550	05/06/2018	ELK5109	E 43	432950	74630	04/06/2018
DRQ5891	E 43	430687	74630	02/06/2018	DRQ9846	E 43	432852	74550	03/06/2018	ELN9930	E 43	430749	74550	02/06/2018	ELQ9975	E 43	431161	74550	02/06/2018
DRQ9923	E 43	431679	74550	03/06/2018	DRR1491	E 43	434645	74550	05/06/2018	ELT3118	E 43	432697	74550	03/06/2018	ELT5504	E 43	431532	60503	02/06/2018
DRY0857	E 43	434759	74550	05/06/2018	DSB9094	E 43	432680	74550	03/06/2018	ELV1798	E 43	430851	60503	02/06/2018	ELV3864	E 43	430972	74550	02/06/2018
DSF2035	E 43	430996	74550	02/06/2018	DSF3543	E 43	430845	60503	02/06/2018	ELV3864	E 43	430999	60503	02/06/2018	ELV5429	E 43	432173	60503	03/06/2018
DSF3839	C 00	666618	55500	23/05/2018	DSF5401	E 43	434625	74550	05/06/2018	ELV8510	E 43	431191	74550	02/06/2018	ELW0630	C 00	628396	55500	24/05/2018
DSF8295	E 43	430776	60503	02/06/2018	DSG1111	E 43	431998	74550	03/06/2018	ELW3519	E 43	430859	60503	02/06/2018	ELW9497	E 43	431765	74550	03/06/2018
DSH3683	E 43	430789	60503	02/06/2018	DSI9295	E 43	432976	74630	04/06/2018	ELX0598	C 00	651107	51851	23/05/2018	ELX3923	E 43	432712	60503	03/06/2018
DSL3086	E 43	431775	74550	03/06/2018	DSL5233	E 43	432849	74550	03/06/2018	ELX5290	E 43	432968	74630	04/06/2018	EMC7897	E 43	431672	74550	02/06/2018
DSM5232	E 43	432669	74550	03/06/2018	DSM7898	E 43	430953	74550	02/06/2018	EMD9886	E 43	430926	60503	02/06/2018	EME2421	E 43	430552	74550	02/06/2018
DSQ3310	E 43	432060	74630	03/06/2018	DSW1918	E 43	433104	74550	04/06/2018	EMF6957	E 43	430625	74550	02/06/2018	EMH3570	C 00	661259	51852	23/05/2018
DSY0999	E 43	430730	74550	02/06/2018	DTP6170	E 43	432701	74550	03/06/2018	EMI6831	E 43	432164	60503	03/06/2018	EMJ0989	E 43	432893	74550	03/06/2018
DTT1702	E 43	431579	74550	02/06/2018	DTV4324	E 43	431492	60503	02/06/2018	EMK1811	C 00	661106	55680	23/05/2018	EMK7913	E 43	434703	74550	05/06/2018
DUC1445	C 00	658908	76332	23/05/2018	DUC3293	E 43	432229	60503	03/06/2018	EML4774	E 43	431157	74550	02/06/2018	EMM4536	E 43	432183	56732	03/06/2018
DUF3186	E 43	434826	74550	05/06/2018	DUH1009	E 43	432615	74550	03/06/2018	EMN7421	E 43	432474	74550	03/06/2018	EMQ4133	E 43	432239	74550	03/06/2018
DUH7314	E 43	431397	74550	02/06/2018	DUI8849	E 43	432212	56732	03/06/2018	EMS9921	C 00	659662	51851	23/05/2018	EMT8617	E 43	432178	60503	03/06/2018
DUL7183	E 43	432419	74550	03/06/2018	DUM0156	E 43	432848	74550	03/06/2018	EMW8692	E 43	431340	74550	02/06/2018	EMX4169	E 43	435066	60503	06/06/2018
DUM2621	E 43	432925	74550	03/06/2018	DUM5225	E 43	432699	74550	03/06/2018	EMY0663	E 43	431101	74550	02/06/2018	ENF5726	E 43	432291	60503	03/06/2018
DUM6733	E 43	432650	74550	03/06/2018	DUM6834	E 43	434757	74550	05/06/2018	ENL7929	E 43	435427	74550	06/06/2018	ENS2969	C 00	660616	55680	24/05/2018
DUM8329	E 43	431568	74550	02/06/2018	DUM8622	E 43	434819	74550	05/06/2018	ENS3496	E 43	432247	74550	03/06/2018	ENS5187	E 43	431171	74550	02/06/2018
DUP8467	E 43	430928	60503	02/06/2018	DUY1647	E 43	434765	74550	05/06/2018	ENS6335	E 43	430958	74550	02/06/2018	ENV9702	E 43	431383	60503	02/06/2018
DUY1647	E 43	434756	74550	05/06/2018	DVI4141	E 43	434660	60503	05/06/2018	ENW1268	E 43	434709	60503	05/06/2018	ENW8891	E 43	432275	60503	03/06/2018
DVJ6872	E 43	435211	60503	06/06/2018	DVK7338	E 43	431826	74550	03/06/2018	EOE8407	E 43	434935	74550	06/06/2018	EOE9121	E 43	435215	60503	06/06/2018
DVM2571	E 43	432878	74550	03/06/2018	DVO1254	E 43	432990	74550	04/06/2018	EOE9456	E 43	431396	74550	02/06/2018	EOJ8343	E 43	434973	74550	06/06/2018
DVR6330	C 00	665357	76331	23/05/2018	DVX0033	E 43	432896	74550	03/06/2018	EPF2236	E 43	434803	74550	05/06/2018	EPF8171	E 43	432010	74550	03/06/2018
DWA0958	E 43	434746	74550	05/06/2018	DWA0958	E 43	435689	74550	06/06/2018	EPW4539	E 43	432431	74550	03/06/2018	EPZ1664	E 43	434856	74550	06/06/2018
DWD5256	E 43	432051	74550	03/06/2018	DWE3174	E 43	432725	74550	03/06/2018	EPZ3093	E 43	434675	74550	05/06/2018	EPZ3194	E 43	430615	74550	02/06/2018
DWK0455	E 43	430842	60503	02/06/2018	DWL0410	E 43	430839	60503	02/06/2018	EPZ3212	E 43	434656	74550	05/06/2018	EPZ8081	E 43	431701	74550	03/06/2018
DWN3392	C 00	666613	55500	23/05/2018	DWN3713	E 43	431844	74550	03/06/2018	EPZ8081	E 43	431389	60503	02/06/2018	EPZ8792	E 43	430611	74550	02/06/2018
DWP8449	E 43	431072	60503	02/06/2018	DWQ6687	E 43	432891	74550	03/06/2018	EPZ9196	E 43	431080	74550	02/06/2018	EQA1638	E 43	430622	74630	02/06/2018
DWR0674	E 43	432198	60503	03/06/2018	DWS3539	E 43	432980	74550	04/06/2018	EQB3028	E 43	432259	60503	03/06/2018	EQB6255	E 43	431661	74550	03/06/2018
DWS6638	E 43	432268	60503	03/06/2018	DXA1848	E 43	431352	74550	02/06/2018	EQE8859	E 43	431548	74550	02/06/2018	EQH0504	C 00	628356	55500	24/05/2018
DXF8648	E 43	432448	74550	03/06/2018	DXF9172	E 43	434704	74550	05/06/2018	EQI1346	E 43	432383	74550	03/06/2018	EQI3004	E 43	432358	74550	03/06/2018
DXH0371	E 43	430696																	

EYQ4883	E 43 430806	74630	02/06/2018	EYT2597	E 43 431601	74550	02/06/2018	FNL1706	E 43 431106	74550	02/06/2018	FNL3528	E 43 432172	60503	03/06/2018
EZA3476	E 43 431448	74550	02/06/2018	EZB1503	E 43 432062	74550	03/06/2018	FNL7258	E 43 431054	60503	02/06/2018	FNM9535	E 43 432228	74550	03/06/2018
EZB3270	E 43 432220	60503	03/06/2018	EZB6311	E 43 431033	74550	02/06/2018	FNO2620	E 43 432595	60503	03/06/2018	FNR0432	E 43 430678	74550	02/06/2018
EZD4497	E 43 435446	74550	06/06/2018	EZD6458	E 43 432041	60503	03/06/2018	FNZ9855	E 43 432271	60503	03/06/2018	FOC9094	E 43 431224	74550	02/06/2018
EZE6304	E 43 431012	60503	02/06/2018	EZE8497	E 43 430906	60503	02/06/2018	FOD1017	C 00 661069	55920	23/05/2018	FOD5928	E 43 432403	74550	03/06/2018
EZG1516	E 43 432866	74550	03/06/2018	EZJ0575	E 43 434669	74550	05/06/2018	FOG5966	E 43 432760	74550	03/06/2018	FOI6956	E 43 434936	74550	06/06/2018
EZJ7455	E 43 430557	74550	02/06/2018	EZK4880	E 43 430618	74550	02/06/2018	FOT6587	E 43 431391	60503	02/06/2018	FOU8996	E 43 430969	60503	02/06/2018
EZK9784	E 43 435213	60503	06/06/2018	EZL2635	E 43 432281	60503	03/06/2018	FOV0334	E 43 431486	74550	02/06/2018	FOV7999	E 43 434593	74550	05/06/2018
EZM7138	E 43 432176	60503	03/06/2018	EZN0688	E 43 432457	74550	03/06/2018	FOW3321	E 43 434698	74550	05/06/2018	FOX0029	E 43 434777	74550	05/06/2018
EZN2611	E 43 431543	74550	02/06/2018	EZN3879	E 43 432314	60503	03/06/2018	FOX0649	E 43 431006	60503	02/06/2018	FOX4512	E 43 435103	60503	06/06/2018
EZS8135	C 00 628359	55500	24/05/2018	EZU4367	E 43 435553	74550	06/06/2018	FPA7335	E 43 432618	74550	03/06/2018	FPB2171	E 43 432258	60503	03/06/2018
EZV6062	E 43 434714	60503	05/06/2018	EZW5279	E 43 430699	74550	02/06/2018	FPD8748	E 43 432620	74550	03/06/2018	PPF4717	E 43 430612	74550	02/06/2018
FAA2966	E 43 432130	60503	03/06/2018	FAD2170	E 43 432473	74550	03/06/2018	FPH0979	E 43 432785	60503	03/06/2018	FPJ9264	C 00 659798	54790	23/05/2018
FAD5652	C 00 665355	76331	23/05/2018	FAE9423	E 43 431147	74630	02/06/2018	FPM2460	E 43 431714	74550	03/06/2018	FPM7755	E 43 432713	74550	03/06/2018
FAG8137	E 43 430891	74550	02/06/2018	FAI1754	E 43 430830	60503	02/06/2018	FPP7725	E 43 434615	74550	05/06/2018	FPS1258	E 43 430967	60503	02/06/2018
FAJ6903	E 43 432379	74550	03/06/2018	FAK8361	C 00 660609	55680	24/05/2018	FPS4743	E 43 430922	60503	02/06/2018	FPT5822	E 43 431262	60503	02/06/2018
FAM0620	E 43 431708	74550	03/06/2018	FAP3033	E 43 432836	74630	03/06/2018	FPT6598	E 43 434668	74550	05/06/2018	FPV1351	E 43 432018	74550	03/06/2018
FAT9377	E 43 430549	74550	02/06/2018	FAU1134	E 43 434774	74550	05/06/2018	FPW8940	E 43 430990	74550	02/06/2018	FPX3012	E 43 430558	74550	02/06/2018
FAV3175	E 43 431426	74550	02/06/2018	FAV3804	E 43 432422	74550	03/06/2018	FQD1533	E 43 434600	74550	05/06/2018	FQG8929	E 43 431771	74550	03/06/2018
FAX0925	E 43 432709	74550	03/06/2018	FAX7276	E 43 432290	60503	03/06/2018	FQH6451	E 43 430737	74550	02/06/2018	FQM1103	E 43 431197	74550	02/06/2018
FAZ0937	E 43 432070	60503	03/06/2018	FAZ0937	E 43 432911	74550	03/06/2018	FQQ1608	E 43 432887	74550	03/06/2018	FQT9352	E 43 435682	74550	06/06/2018
FAZ8547	E 43 432705	74550	03/06/2018	FBA7540	E 43 431159	74550	02/06/2018	FQV5195	E 43 430925	60503	02/06/2018	FRC0244	E 43 432682	74550	03/06/2018
FBC3970	E 43 433067	74550	04/06/2018	FBI7718	E 43 431160	74550	02/06/2018	FRF6497	E 43 433099	74550	04/06/2018	FRF9417	E 43 432177	56732	03/06/2018
FBO9501	E 43 433027	74550	04/06/2018	FBI7718	E 43 431160	74550	02/06/2018	FRG0094	C 00 628351	55500	24/05/2018	FRH0441	E 43 432493	74550	03/06/2018
FBP7403	E 43 431116	74550	02/06/2018	FBI7718	E 43 431160	74550	02/06/2018	FRH4054	E 43 430979	60503	02/06/2018	FRI5516	E 43 433013	74630	04/06/2018
FBQ9680	E 43 432330	74550	03/06/2018	FBI7718	E 43 431160	74550	02/06/2018	FRK3421	E 43 432806	60503	03/06/2018	FRM0719	E 43 432973	74550	04/06/2018
FBW3914	E 43 433097	74630	04/06/2018	FBI7718	E 43 431160	74550	02/06/2018	FRM9382	E 43 431443	74550	02/06/2018	FRN9843	E 43 432829	74550	03/06/2018
FCC7975	E 43 432822	74550	03/06/2018	FBI7718	E 43 431160	74550	02/06/2018	FRN9843	E 43 432635	74550	03/06/2018	FRP0825	E 43 431655	74630	02/06/2018
FCD0298	E 43 432157	74550	03/06/2018	FBI7718	E 43 431160	74550	02/06/2018	FRT5341	C 00 661019	55680	23/05/2018	FRX3211	E 43 432068	74630	03/06/2018
FCP2479	C 00 660575	55500	23/05/2018	FBI7718	E 43 431160	74550	02/06/2018	FRZ0702	E 43 432232	74550	03/06/2018	FRZ0702	E 43 432401	74630	03/06/2018
FCT5504	E 43 431821	74550	03/06/2018	FBI7718	E 43 431160	74550	02/06/2018	FSB2523	E 43 432808	60503	03/06/2018	FSG1428	E 43 432957	74550	04/06/2018
FDA4119	E 43 432811	60503	03/06/2018	FBI7718	E 43 431160	74550	02/06/2018	FSG3626	E 43 435691	74550	06/06/2018	FSG4426	C 00 668929	57970	23/05/2018
FDC0256	E 43 430929	60503	02/06/2018	FBI7718	E 43 431160	74550	02/06/2018	FSI6229	C 00 660536	55500	24/05/2018	FSJ3190	E 43 435410	74550	06/06/2018
FDH4684	E 43 432992	74550	04/06/2018	FBI7718	E 43 431160	74550	02/06/2018	FSJ5233	E 43 435551	74630	06/06/2018	FSN0105	E 43 431131	74550	02/06/2018
FDI8654	E 43 432664	74550	03/06/2018	FBI7718	E 43 431160	74550	02/06/2018	FSO4854	E 43 431489	60503	02/06/2018	FST5756	E 43 431676	74630	03/06/2018
FDQ4346	E 43 432821	74550	03/06/2018	FBI7718	E 43 431160	74550	02/06/2018	FSY9325	E 43 431718	74550	03/06/2018	FTC9447	E 43 430782	60503	02/06/2018
FDQ8047	E 43 431015	60503	02/06/2018	FBI7718	E 43 431160	74550	02/06/2018	FTD0384	C 00 668931	57970	23/05/2018	FTF9102	E 43 432267	60503	03/06/2018
FDU6814	E 43 431245	74550	02/06/2018	FBI7718	E 43 431160	74550	02/06/2018	FTG5432	E 43 435253	74550	06/06/2018	FTK3085	E 43 432716	74550	03/06/2018
FDV6543	E 43 431764	74550	03/06/2018	FBI7718	E 43 431160	74550	02/06/2018	FTM6535	E 43 434641	74710	05/06/2018	FTM8371	E 43 435629	74630	06/06/2018
FDV7350	E 43 431400	60503	02/06/2018	FBI7718	E 43 431160	74550	02/06/2018	FTO8432	E 43 431494	60503	02/06/2018	FTQ2974	E 43 430750	74550	02/06/2018
FDV7715	E 43 434788	74550	05/06/2018	FBI7718	E 43 431160	74550	02/06/2018	FTQ4521	E 43 432761	74550	03/06/2018	FTQ7597	E 43 432736	74550	03/06/2018
FDV8382	E 43 431407	74550	02/06/2018	FBI7718	E 43 431160	74550	02/06/2018	FTT8484	E 43 431908	60503	03/06/2018	FTU6979	E 43 431809	74550	03/06/2018
FDZ1771	E 43 431008	60503	02/06/2018	FBI7718	E 43 431160	74550	02/06/2018	FTX6739	C 00 661176	55680	23/05/2018	FTY8376	E 43 434648	74550	05/06/2018
FED3993	C 00 660600	55680	23/05/2018	FBI7718	E 43 431160	74550	02/06/2018	FUF0068	C 00 628354	55500	24/05/2018	FUG1686	E 43 430932	60503	02/06/2018
FEI9268	E 43 434838	74550	05/06/2018	FBI7718	E 43 431160	74550	02/06/2018	FUK0451	E 43 431318	74550	02/06/2018	FUL5429	C 00 660603	55680	24/05/2018
FEF0444	E 43 432354	74550	03/06/2018	FBI7718	E 43 431160	74550	02/06/2018	FUN0691	E 43 432265	60503	03/06/2018	FUO2896	E 43 432100	60503	03/06/2018
FEV4257	E 43 430998	60503	02/06/2018	FBI7718	E 43 431160	74550	02/06/2018	FUO6121	C 00 658379	51851	23/05/2018	FUQ8428	E 43 431848	74550	03/06/2018
FEX1417	E 43 431711	74550	03/06/2018	FBI7718	E 43 431160	74550	02/06/2018	FUR6621	E 43 434637	74550	05/06/2018	FUV2557	C 00 661070	55500	23/05/2018
FEZ6015	E 43 432296	60503	03/06/2018	FBI7718	E 43 431160	74550	02/06/2018	FUV8248	E 43 431003	60503	02/06/2018	FVA6342	E 43 432788	60503	03/06/2018
FFD8394	E 43 432928	74550	03/06/2018	FBI7718	E 43 431160	74550	02/06/2018	FVA9829	E 43 432279	60503	03/06/2018	FVB3955	E 43 431189	74550	02/06/2018
FFG8905	E 43 432298	60503	03/06/2018	FBI7718	E 43 431160	74550	02/06/2018	FVC1798	E 43 432367	74550	03/06/2018	FVC5056	E 43 432132	60503	03/06/2018
FFK6679	C 00 651106	76332	23/05/2018	FBI7718	E 43 431160	74550	02/06/2018	FVE8075	E 43 430535	74550	02/06/2018	FVJ0064	E 43 432064	74550	03/06/2018
FFQ8890	E 43 433075	60503	04/06/2018	FBI7718	E 43 431160	74550	02/06/2018	FVL7247	C 00 660595	55500	23/05/2018	FVO9505	E 43 432898	74550	03/06/2018
FFA5387	E 43 432309	60503	03/06/2018	FBI7718	E 43 431160	74550	02/06/2018	FVP4866	E 43 431196	74550	02/06/2018	FVR3252	E 43 432459	74550	03/06/2018
FGD6187	E 43 430970	60503	02/06/2018	FBI7718	E 43 431160	74550	02/06/2018	FVU1589	E 43 432439	74630	03/06/2018	FVV9064	E 43 431798	74550	03/06/2018
FGES234	C 00 628395	64910	24/05/2018	FBI7718	E 43 431160	74550	02/06/2018	FVW9993	E 43 430684	74550	02/06/2018	FVW9993	E 43 431117	74550	02/06/2018
FGG6538	E 43 435683	74550	06/06/2018	FBI7718	E 43 431160	74550	02/06/2018	FVZ5222	C 00 665353	51851	23/05/2018	FWA5959	E 43 432155	60503	03/06/2018
FGI1035	E 43 430833	60503	02/06/2018	FBI7718	E 43 431160	74550	02/06/2018	FWC6407	E 43 430863	56732	02/06/2018	FWF0530	E 43 432781	74550	03/06/2018
FGI9188	E 43 430643	74550	02/06/2018	FBI7718	E 43 431160	74550	02/06/2018	FWK9328	E 43 432234	74550	03/06/2018	FWM2514	E 43 434895	74550	06/06/2018
FGM4466	C 00 666074	54522	23/05/2018												

GUN2251	E 43 432168	60503	03/06/2018	GVS1165	E 43 432659	74550	03/06/2018
GWD3638	E 43 432207	74550	03/06/2018	GWD3638	E 43 431706	74550	03/06/2018
GWZ4825	E 43 431566	74550	02/06/2018	GXC9333	E 43 430919	60503	02/06/2018
GXP1540	E 43 431417	74550	02/06/2018	GYW3790	E 43 432315	60503	03/06/2018
GXY4881	E 43 431200	74550	02/06/2018	GZP0517	E 43 432092	74550	03/06/2018
GZP0517	E 43 432802	60503	03/06/2018	HCH8102	E 43 432093	74550	03/06/2018
HDM9746	E 43 434763	74550	05/06/2018	HDO6051	E 43 432295	60503	03/06/2018
HDT2581	C 00 633816	51851	24/05/2018	HFE1754	C 00 666604	55500	23/05/2018
HFG7912	E 43 434632	74710	05/06/2018	HFO5702	E 43 432400	74630	03/06/2018
HHB6977	C 00 659665	51851	23/05/2018	HHB7069	E 43 435249	60503	06/06/2018
HHM5397	E 43 431839	74550	03/06/2018	HJU5232	E 43 432984	74550	04/06/2018
HKC7334	E 43 431438	74550	02/06/2018	HKF2337	E 43 435686	74710	06/06/2018
HKF4620	E 43 431841	74630	03/06/2018	HKH7114	E 43 432316	60503	03/06/2018
HKH8512	E 43 431909	60503	03/06/2018	HKS8161	E 43 433020	74550	04/06/2018
HLT1558	E 43 432789	60503	03/06/2018	HLH5935	E 43 431182	74550	02/06/2018
HLM5241	C 00 668271	58197	23/05/2018	HLU9874	E 43 432614	74550	03/06/2018
HLX5467	E 43 435386	74550	06/06/2018	HMA6755	E 43 435627	74550	06/06/2018
HMI1574	E 43 432582	74550	03/06/2018	HMI1574	E 43 432396	74550	03/06/2018
HMI1574	E 43 432243	74550	03/06/2018	HMI8358	E 43 434778	74630	05/06/2018
HMP9011	E 43 432056	60503	03/06/2018	HMX0009	E 43 431726	74550	03/06/2018
HNI2322	C 00 668268	58197	23/05/2018	HNI6604	C 00 660110	55250	23/05/2018
HNN1115	E 43 431130	74550	02/06/2018	HNU5738	E 43 431695	74550	02/06/2018
HNV9268	E 43 431797	74550	03/06/2018	HOG6390	E 43 431569	74710	02/06/2018
HOI1591	E 43 435104	60503	06/06/2018	HOI4156	C 00 621178	55413	23/05/2018
HQB2537	E 43 432872	74550	03/06/2018	HSC8695	E 43 431563	60503	02/06/2018
HVB6463	C 00 514775	55500	23/05/2018	HVX2161	E 43 432991	74550	04/06/2018
HYB9400	C 00 659661	54600	23/05/2018	HYG6078	E 43 432737	60503	03/06/2018
HZT1968	E 43 431620	74550	02/06/2018	IAA7362	E 43 432762	74550	03/06/2018
IAI7666	E 43 432028	74550	03/06/2018	IGI8740	E 43 430909	60503	02/06/2018
IGI8740	E 43 430780	74550	02/06/2018	ILW4293	E 43 434651	74550	05/06/2018
ISR7035	E 43 431789	60503	03/06/2018	ISW0239	E 43 432756	60503	03/06/2018
IUO7586	E 43 430921	60503	02/06/2018	IWX6145	E 43 432182	56732	03/06/2018
JEL0925	E 43 431570	74550	02/06/2018	JFF5531	E 43 432799	60503	03/06/2018
JGJ6424	C 00 707210	57380	23/05/2018	JGT4131	C 00 661102	55500	23/05/2018
JJO0050	C 00 665354	76331	23/05/2018	JLE6916	E 43 431717	74550	03/06/2018
JPM8073	E 43 432352	74630	03/06/2018	JQU5238	E 43 432180	60503	03/06/2018
JUS2335	E 43 431822	74550	03/06/2018	JVZ8294	C 00 668930	58197	23/05/2018
KBW7674	E 43 430781	74550	02/06/2018	KIU5486	E 43 432361	74550	03/06/2018
KJA2780	E 43 432846	74550	03/06/2018	KJR6116	E 43 432800	60503	03/06/2018
KJZ1497	E 43 435247	60503	06/06/2018	KKS3426	E 43 431356	74550	02/06/2018
KMB3747	E 43 432628	60503	03/06/2018	KMC9160	E 43 430548	74550	02/06/2018
KPD0409	E 43 432037	74630	03/06/2018	KWD4228	E 43 432842	74550	03/06/2018
KPW66339	E 43 431440	74550	02/06/2018	KWJ1063	E 43 431030	74550	02/06/2018
KWT7901	C 00 661067	55920	23/05/2018	KWV5749	C 00 628364	55500	24/05/2018
KXJ4640	E 43 432500	74550	03/06/2018	KYL1887	E 43 432072	74550	03/06/2018
KYL1887	E 43 432073	60503	03/06/2018	KZH1869	E 43 431777	60503	03/06/2018
KZH1869	E 43 431739	74550	03/06/2018	KZU2133	E 43 430681	74550	02/06/2018
LBU2642	C 00 666609	54521	23/05/2018	LCK6702	C 00 651103	51851	23/05/2018
LKI9115	E 43 431299	74550	02/06/2018	LOK3709	E 43 431474	60503	02/06/2018
LPC2838	E 43 432877	74630	03/06/2018	LQE7058	C 00 661107	55680	23/05/2018
LQL8028	E 43 435526	74630	06/06/2018	LRJ2294	E 43 431660	74630	03/06/2018
LRN8749	E 43 432661	74550	03/06/2018	LSA8987	E 43 431135	74550	02/06/2018
LSTO2731	E 43 432000	74550	03/06/2018	LSX7801	E 43 434818	74550	05/06/2018
LTG5455	E 43 433041	74550	04/06/2018	LTH5681	E 43 431901	74550	03/06/2018
LUX4355	E 43 430623	74630	02/06/2018	LVL3243	E 43 431505	60503	02/06/2018
MHN0023	E 43 435127	60503	06/06/2018	MIN0026	E 43 434940	74710	06/06/2018
MIQ0291	E 43 430524	74550	02/06/2018	MLV1582	E 43 431782	74550	03/06/2018
MOR9276	E 43 433019	74550	04/06/2018	MQK6146	E 43 430914	60503	02/06/2018
MVA3033	E 43 431333	74550	02/06/2018	NBW9105	E 43 431515	74550	02/06/2018
NFZ5502	E 43 432873	74550	03/06/2018	NGN8383	E 43 433028	74550	04/06/2018
NIB9255	E 43 432208	74550	03/06/2018	NKN1587	E 43 434647	60503	05/06/2018
NMZ5594	E 43 432302	60503	03/06/2018	NYB5159	E 43 430619	74550	02/06/2018
OBR0613	E 43 432755	74550	03/06/2018	OBY9306	E 43 432450	74550	03/06/2018
ODD3351	E 43 432421	74550	03/06/2018	OEN6843	E 43 430556	74550	02/06/2018
OJU1563	E 43 431625	74550	02/06/2018	OLR6277	E 43 432975	74550	04/06/2018
OLW1882	E 43 432930	74550	03/06/2018	OMA4758	E 43 435027	74550	06/06/2018
OMC9339	E 43 431806	74550	03/06/2018	OPX1407	E 43 435212	60503	06/06/2018
OQE9417	E 43 435298	74550	06/06/2018	OQQ8531	E 43 430620	74550	02/06/2018
OQX6819	E 43 431049	60503	02/06/2018	OUM5983	E 43 432304	60503	03/06/2018
OWH1525	E 43 432273	60503	03/06/2018	OWH9523	E 43 434609	74550	05/06/2018
OWI3266	E 43 431673	74550	03/06/2018	OWJ4727	E 43 430918	60503	02/06/2018
OWR2174	E 43 431491	60503	02/06/2018	OWT9035	E 43 430691	74550	02/06/2018
OWX0980	E 43 432694	60503	03/06/2018	OXG6999	E 43 432135	60503	03/06/2018
OXI0032	E 43 432972	74550	04/06/2018	OXK6051	E 43 431715	74550	03/06/2018
ODE1912	C 00 660599	55680	23/05/2018	PEI7965	E 43 430606	74550	02/06/2018
PEK4775	E 43 431201	74550	02/06/2018	PFN1480	E 43 435662	60503	06/06/2018
PGD7319	E 43 432885	74550	03/06/2018	PGT6593	E 43 432095	74550	03/06/2018
PHI0532	E 43 430961	74550	02/06/2018	PJL9638	E 43 431156	74550	02/06/2018
PUD7515	E 43 432284	60503	03/06/2018	PUD8014	C 00 660619	55680	24/05/2018
PUI1755	E 43 432170	60503	03/06/2018	PUN6169	E 43 430686	74550	02/06/2018
PVO6754	E 43 432953	74550	04/06/2018	PUZ4188	C 00 661074	55920	23/05/2018
PVA3349	E 43 432432	74550	03/06/2018	PVC0122	C 00 628400	55500	24/05/2018
PVJ0424	E 43 431686	74550	02/06/2018	PVP6392	C 00 661105	55680	23/05/2018
PVS8261	E 43 432395	74550	03/06/2018	PWF6851	E 43 435618	74550	06/06/2018
PWK0459	E 43 433094	74550	04/06/2018	PWL2451	E 43 431612	74550	02/06/2018
PWM5164	E 43 431109	74550	02/06/2018	PWN0885	E 43 434784	74550	05/06/2018
PWP5993	E 43 430571	74550	02/06/2018	PWQ1000	E 43 433091	74550	04/06/2018
PWU1462	E 43 433088	74550	04/06/2018	PWX8717	C 00 661101	55500	23/05/2018
PWZ6070	E 43 432643	74550	03/06/2018	PWZ6229	C 00 666614	55500	23/05/2018
PWZ9876	E 43 432897	74550	03/06/2018	PXC2355	E 43 432244	74550	03/06/2018
PXD7054	E 43 435208	74630	06/06/2018	PXD8339	C 00 660610	55680	24/05/2018
PXN9791	C 00 660541	55500	24/05/2018	PXU4396	E 43 432224	74550	03/06/2018
PYA7116	E 43 432892	74550	03/06/2018	PYC1897	C 00 628361	54870	24/05/2018
PYF7764	E 43 431165	74630	02/06/2018	PYJ8921	C 00 660602	55680	24/05/2018
PYL4687	E 43 430930	60503	02/06/2018	PYM0695	E 43 431479	60503	02/06/2018
PYO6516	E 43 431850	74550	03/06/2018	PYQ5882	E 43 432317	60503	03/06/2018
PYQ6164	E 43 432138	60503	03/06/2018	PYS5592	E 43 432215	60503	03/06/2018
PYT3705	E 43 434664	74550	05/06/2018	PYT8700	C 00 628365	55500	24/05/2018
PYW6219	E 43 432451	74550	03/06/2018	PYZ2911	C 00 665434	54600	23/05/2018
PZI9980	E 43 432658	74550	03/06/2018	PXO1868	E 43 432429	74550	03/06/2018
PZQ4333	C 00 660540	55500	24/05/2018	PZR3273	E 43 431388	60503	02/06/2018
PZS1580	C 00 628394	55500	24/05/2018	PZT3808	E 43 434626	74550	05/06/2018
PZT7964	C 00 628367	55500	24/05/2018	PZV6104	E 43 433089	74550	04/06/2018
PZX0481	E 43 432311	60503	03/06/2018	PZY7480	C 00 660613	55680	24/05/2018
PZZ2981	E 43 432345	60503	03/06/2018	QBA9730	E 43 435273	74550	06/06/2018
QBF9578	E 43 432252	74550	03/06/2018	QHQ3604	E 43 433059	74550	04/06/2018
QIC6779	E 43 432684	74550	03/06/2018	QHM8168	E 43 430770	74550	02/06/2018
QMS2186	E 43 430978	60503	02/06/2018	QMT3547	E 43 430796	74550	02/06/2018
QMT3547	E 43 430797	60503	02/06/2018	QMX8783	E 43 434246	74630	03/06/2018
QNA9503	C 00 658906	76331	23/05/2018	QNB2116	C 00 664643	55500	24/05/2018
QNB7236	E 43 430746	74630	02/06/2018	QND8108	E 43 432280	60503	03/06/2018
QNK7241	E 43 430693	74550	02/06/2018	QNL2188	E 43 431650	74550	02/06/2018
QNL2822	E 43 432217	60503	03/06/2018	QNL6228	E 43 435110	74710	06/06/2018
QNM5105	E 43 432612	60503	03/06/2018	QNN8439	E 43 431226	74550	02/06/2018
QNO7522	C 00 661018	55680	23/05/2018	QNR0558	E 43 433015	74710	04/06/2018
QNR4717	C 00 660612	55680	24/05/2018	QNU6347	E 43		

CLE5006	C 00 674436	55500	17/04/2018	130,16	CLI2772	C 00 658164	55500	17/04/2018	130,16	DPL4254	P 00 574019	55500	11/04/2018	130,16	DPR1276	E 43 384413	74550	24/04/2018	130,16
CLL9454	P 00 171641	55500	24/04/2018	130,16	CLM3678	P 00 601165	51851	24/04/2018	195,23	DPS8489	E 43 385231	74550	25/04/2018	130,16	DQB3937	P 00 601414	60501	25/04/2018	293,47
CLM3678	P 00 601166	73661	24/04/2018	130,16	CLN6548	E 43 384623	74550	24/04/2018	130,16	DQB4395	P 00 601345	54521	25/04/2018	195,23	DQB5257	P 00 601167	51851	24/04/2018	195,23
CLN7337	E 43 385747	74550	25/04/2018	130,16	CLP4416	E 43 386767	75870	14/04/2018	293,47	DQB5869	E 43 385471	74550	25/04/2018	130,16	DQB6076	P 00 601208	55500	24/04/2018	130,16
CLT4140	P 00 601306	51851	25/04/2018	195,23	CLW7238	E 43 384919	74550	24/04/2018	130,16	DQB6717	C 00 658311	73662	17/04/2018	130,16	DQC1834	P 00 601224	55500	24/04/2018	130,16
CME4307	P 00 439811	55500	16/04/2018	130,16	CME7159	E 43 385808	74550	25/04/2018	130,16	DQH4496	E 43 384215	60503	24/04/2018	293,47	DQN3157	C 00 543038	55500	17/04/2018	130,16
CMF6538	P 00 439822	54521	16/04/2018	195,23	CMH8037	E 43 384279	60503	24/04/2018	293,47	DQN3421	E 43 385239	60503	25/04/2018	293,47	DQO0418	P 00 594980	55680	24/04/2018	195,23
CMJ4953	E 43 384602	74550	16/04/2018	130,16	CML9564	E 43 384253	74550	24/04/2018	130,16	DQQ3482	P 00 601377	53800	25/04/2018	130,16	DQP3944	E 43 384198	74550	24/04/2018	130,16
CMN1806	P 00 586194	55500	24/04/2018	130,16	CMO3252	P 00 574032	55500	19/04/2018	130,16	DQW5398	P 00 601195	55500	24/04/2018	130,16	DRA8717	E 43 385689	74550	25/04/2018	130,16
CMQ5732	P 00 586231	54522	25/04/2018	195,23	CMR7193	P 00 590275	76332	24/04/2018	293,47	DRB1549	E 43 383955	74550	23/04/2018	130,16	DRB7185	P 00 574025	55500	17/04/2018	130,16
CMY4598	P 00 601154	51851	24/04/2018	195,23	CNN6067	E 43 384336	74550	24/04/2018	130,16	DRC0386	E 43 385300	60503	25/04/2018	293,47	DRC4436	P 00 586245	55500	25/04/2018	130,16
CNN7848	E 43 385522	74550	25/04/2018	130,16	CNX9041	E 43 385959	60503	25/04/2018	293,47	DRC4908	E 43 385575	60503	25/04/2018	293,47	DRE0516	E 43 385340	74550	25/04/2018	130,16
CQJ5097	E 43 384302	60503	24/04/2018	293,47	COL9098	E 43 384650	74550	24/04/2018	130,16	DRF2367	P 00 601400	55680	25/04/2018	195,23	DRH8961	P 00 601144	51851	24/04/2018	195,23
COR3080	E 43 385151	74550	25/04/2018	130,16	COX3009	E 43 384789	74550	24/04/2018	130,16	DRM3486	E 43 385082	74550	24/04/2018	130,16	DRM5268	P 00 601381	58196	25/04/2018	880,41
CPB1627	P 00 601169	51851	24/04/2018	195,23	CPF2509	E 43 384173	74550	24/04/2018	130,16	DRP1549	P 00 586200	55500	24/04/2018	130,16	DRP2353	C 00 658582	73662	17/04/2018	130,16
CPH1616	E 43 385819	74550	25/04/2018	130,16	CPJ8602	P 00 586215	55500	24/04/2018	130,16	DRQ7953	E 43 384651	74550	24/04/2018	130,16	DRR5012	E 43 385333	74550	25/04/2018	130,16
CPK4471	E 43 384509	60503	24/04/2018	293,47	CPO3597	P 00 590270	53710	24/04/2018	130,16	DRR8198	P 00 574028	55500	19/04/2018	130,16	DRS0651	E 43 385367	74550	25/04/2018	130,16
CPO6226	E 43 384277	74550	24/04/2018	130,16	CPT6133	C 00 674427	54521	17/04/2018	195,23	DRS1201	C 00 674437	55500	17/04/2018	130,16	DRT0539	E 43 385443	74550	25/04/2018	130,16
CPU9699	E 43 384973	74550	24/04/2018	130,16	CQB0498	C 00 673880	53800	17/04/2018	130,16	DRT1867	P 00 601199	54521	24/04/2018	195,23	DRT3694	P 00 586186	75870	24/04/2018	293,47
CQR0853	P 00 601333	51851	25/04/2018	195,23	CQR1070	P 00 601332	51851	25/04/2018	195,23	DRT5342	P 00 601408	76331	25/04/2018	293,47	DRX5439	P 00 590269	60174	24/04/2018	293,47
CRB2779	E 43 385947	60503	25/04/2018	293,47	CRC0380	P 00 586163	55500	23/04/2018	130,16	DRX6478	E 43 384523	74550	24/04/2018	130,16	DRY3353	E 43 384148	74550	24/04/2018	130,16
CRC2854	E 43 385203	74630	25/04/2018	195,23	CRH2957	P 00 560264	75870	24/04/2018	293,47	DRZ1125	E 43 386764	75870	13/04/2018	293,47	DRZ1125	E 43 385205	74710	25/04/2018	880,41
CRI9737	E 43 385439	74630	25/04/2018	195,23	CRK6019	P 00 601326	51851	25/04/2018	195,23	DSA1374	E 43 383571	74550	23/04/2018	130,16	DSB9780	P 00 601385	58196	25/04/2018	880,41
CRM7545	P 00 601161	51852	24/04/2018	195,23	CSA0507	E 43 385723	74550	25/04/2018	130,16	DSC5994	P 00 573420	55500	24/04/2018	130,16	DSC9938	E 43 384925	74550	24/04/2018	130,16
CSB3699	E 43 384080	74550	24/04/2018	130,16	CSC5361	P 00 586201	55500	24/04/2018	130,16	DSE8443	P 00 601180	54521	24/04/2018	195,23	DSF0387	E 43 384381	74550	24/04/2018	130,16
CSF5596	E 43 386086	74550	25/04/2018	130,16	CSJ3483	P 00 590993	51851	24/04/2018	195,23	DSF1125	C 00 672623	54521	17/04/2018	195,23	DSF2408	E 43 385883	60503	25/04/2018	293,47
CSH4169	E 43 384693	74550	24/04/2018	130,16	CSJ4743	E 43 386856	75870	13/04/2018	293,47	DSF2753	E 43 385977	74550	25/04/2018	130,16	DSF4668	P 00 601320	51851	25/04/2018	195,23
CSI8307	E 43 385843	74550	25/04/2018	130,16	CSJ7545	E 43 384932	74710	24/04/2018	880,41	DSF6764	E 43 384554	60503	24/04/2018	293,47	DSG0174	E 43 385552	74550	25/04/2018	130,16
CSJ2984	P 00 591746	53800	24/04/2018	130,16	CSS2984	C 00 535619	55500	18/04/2018	130,16	DSH3378	E 43 386906	58196	23/04/2018	880,41	DSH9359	C 00 672610	53800	17/04/2018	130,16
CSU5350	E 43 385717	60503	25/04/2018	293,47	CTH0718	E 43 384722	74550	24/04/2018	130,16	DSI9295	E 43 384251	60503	24/04/2018	293,47	DSM7416	P 00 586241	55500	25/04/2018	130,16
CTH9206	E 43 385114	74550	25/04/2018	130,16	CTH9206	E 43 385088	74550	24/04/2018	130,16	DSN4767	P 00 601304	76331	25/04/2018	293,47	DSP8971	E 43 386060	74550	25/04/2018	130,16
CTM0928	E 43 384957	74550	24/04/2018	130,16	CTZ1211	P 00 594279	75870	24/04/2018	293,47	DSR0272	C 00 674426	51851	17/04/2018	195,23	DSR0272	C 00 673925	76331	17/04/2018	293,47
CUC4805	E 43 385974	74550	25/04/2018	130,16	CUC6582	E 43 384728	74550	24/04/2018	130,16	DSRT712	P 00 586229	76332	25/04/2018	293,47	DSS3924	P 00 586488	57970	23/04/2018	2.934,70
CUC8160	P 00 601170	55680	24/04/2018	195,23	CVA6886	P 00 594987	60501	24/04/2018	293,47	DSS4500	C 00 673036	51851	17/04/2018	195,23	DST4569	E 43 384497	74550	24/04/2018	130,16
CVC2209	P 00 586151	55500	19/04/2018	130,16	CVC6820	P 00 601174	51851	24/04/2018	195,23	DTE9698	P 00 294202	55500	19/04/2018	130,16	DTM2945	P 00 586234	55500	25/04/2018	130,16
CVC6820	P 00 601175	56300	24/04/2018	130,16	CVE4102	E 43 385305	60503	25/04/2018	293,47	DTN7742	E 43 386782	75870	13/04/2018	293,47	DTT1702	E 43 386043	74550	25/04/2018	130,16
CVE9293	P 00 601379	53800	25/04/2018	130,16	CVL1687	P 00 586190	55500	24/04/2018	130,16	DTT1702	E 43 384968	74550	24/04/2018	130,16	DTT3653	C 00 672639	54521	17/04/2018	195,23
CVM5030	P 00 601364	55500	25/04/2018	130,16	CVV0527	E 43 385486	60503	25/04/2018	293,47	DTW5619	C 00 673886	55500	17/04/2018	130,16	DTZ6609	P 00 586235	55500	25/04/2018	130,16
CVV3603	P 00 439819	55500	16/04/2018	130,16	CVV7701	C 00 708851	56570	17/04/2018	130,16	DUA1339	E 43 384365	56732	24/04/2018	130,16	DUB0028	E 43 384865	74550	24/04/2018	130,16
CVY5493	P 00 601417	54521	25/04/2018	195,23	CWD9349	E 43 385126	74550	25/04/2018	130,16	DUC0777	E 43 386750	75870	13/04/2018	293,47	DUE7038	C 00 672531	55500	17/04/2018	130,16
CWD3949	E 43 384962	74550	24/04/2018	130,16	CWH7615	E 43 386752	75870	14/04/2018	293,47	DUF4462	E 43 384725	74550	24/04/2018	130,16	DUF4765	C 00 650288	76331	17/04/2018	293,47
CWK3818	E 43 385164	74630	25/04/2018	195,23	CWO7761	C 00 673882	55500	17/04/2018	130,16	DUF9095	P 00 560261	75870	24/04/2018	293,47	DUG6271	P 00 574026	55413	19/04/2018	195,23
CWQ3731	C 00 673253	55680	17/04/2018	195,23	CXU5336	P 00 601160	51851	24/04/2018	195,23	DUF9095	P 00 294211	55680	23/04/2018	195,23	DUG9219	E 43 386064	74550	25/04/2018	130,16
CXU6452	P 00 591743	53800	24/04/2018	130,16	CXW3009	P 00 601337	54521	25/04/2018	195,23	DUH8277	P 00 601171	55680	24/04/2018	195,23	DUI0344	E 43 384839	74630	24/04/2018	195,23
CXK9844	C 00 671357	54521	16/04/2018	195,23	CYM9207	E 43 384904	60503	24/04/2018	293,47	DUI1938	E 43 384123	74710	24/04/2018	880,41	DUL7944	E 43 384564	605		

EEW1018	P 00 566497	51851	25/04/2018	195,23	EEW5648	E 43 384507	74630	24/04/2018	195,23	EVG0314	C 00 681887	51851	17/04/2018	195,23	EVG2733	P 00 601343	54522	25/04/2018	195,23
EEZ3976	P 00 601197	55500	24/04/2018	130,16	EFA7283	P 00 586197	55500	24/04/2018	130,16	EVI1320	P 00 586206	55500	24/04/2018	130,16	EVI4778	C 00 708474	55500	17/04/2018	130,16
EF84841	E 43 386199	75870	13/04/2018	293,47	EFJ1611	E 43 385020	74710	24/04/2018	880,41	EVK1977	C 00 708801	57380	17/04/2018	293,47	EVL1593	E 43 384930	74550	24/04/2018	130,16
EFJ3309	E 43 384953	74630	24/04/2018	195,23	EFN0040	P 00 600092	55500	24/04/2018	130,16	EVL9133	P 00 294284	56650	25/04/2018	130,16	EVM0578	C 00 658581	60501	17/04/2018	293,47
EFS1390	C 00 650276	55680	17/04/2018	195,23	EFS1390	C 00 650263	55680	17/04/2018	195,23	EVM4277	C 00 543050	55500	17/04/2018	130,16	EVM7871	P 00 594280	75870	24/04/2018	293,47
EFS8240	E 43 385811	74550	25/04/2018	130,16	EFW5007	P 00 294204	55500	19/04/2018	130,16	EVN6163	E 43 385435	74550	25/04/2018	130,16	EVP3573	C 00 670922	55500	17/04/2018	130,16
EFZ8023	P 00 566490	54521	23/04/2018	195,23	EGA6441	C 00 486766	58196	17/04/2018	880,41	EVP5126	C 00 658192	55500	17/04/2018	130,16	EVP7089	P 00 601397	55680	25/04/2018	195,23
EGG1960	P 00 171639	55500	24/04/2018	130,16	EGH4650	P 00 586152	55500	19/04/2018	130,16	EVQ2860	E 43 384572	60503	24/04/2018	293,47	EVR8508	C 00 673885	55500	17/04/2018	130,16
EGH7194	E 43 384815	60503	24/04/2018	293,47	EGQ9532	P 00 586140	54521	18/04/2018	195,23	EVS0178	P 00 294253	55680	24/04/2018	195,23	EVT2535	E 43 386762	75870	13/04/2018	293,47
EGS0471	E 43 385587	74550	25/04/2018	130,16	EGS3106	E 43 383769	74550	23/04/2018	130,16	EVV0737	C 00 672540	55500	17/04/2018	130,16	EYV0043	P 00 601204	54521	24/04/2018	195,23
EGS7157	P 00 601177	55500	24/04/2018	130,16	EGU7311	E 43 385236	60503	25/04/2018	293,47	EYV0128	P 00 574042	55500	25/04/2018	130,16	EYV0460	P 00 601189	55500	24/04/2018	130,16
EGV3870	E 43 385582	74550	25/04/2018	130,16	EHH8768	C 00 681888	51851	17/04/2018	195,23	EYV1414	E 43 386616	75870	13/04/2018	293,47	EYV1886	E 43 384233	60503	24/04/2018	293,47
EHR1312	P 00 597196	73662	23/04/2018	130,16	EIA7625	E 43 385087	74550	24/04/2018	130,16	EWA6324	C 00 658576	60501	17/04/2018	293,47	EW2130	C 00 535603	70481	18/04/2018	293,47
EIF7265	P 00 573428	55500	24/04/2018	130,16	EIM5111	E 43 384571	60503	24/04/2018	293,47	EWH4699	E 43 384996	74550	24/04/2018	130,16	EWJ9001	E 43 385048	74630	24/04/2018	195,23
EIM9572	P 00 556686	76331	24/04/2018	293,47	EIN8551	C 00 658319	65640	17/04/2018	293,47	EWJ9212	P 00 294218	55840	23/04/2018	88,38	EWL0965	P 00 433909	55500	16/04/2018	130,16
EIR8007	E 43 384124	74550	24/04/2018	130,16	EIS0926	E 43 385690	74550	25/04/2018	130,16	EWO2548	E 43 384551	60503	24/04/2018	293,47	EWO7449	E 43 385642	74550	25/04/2018	130,16
EIS5032	P 00 574004	55500	11/04/2018	130,16	EIU3653	E 43 385923	74550	25/04/2018	130,16	EWR2395	E 43 386051	74550	25/04/2018	130,16	EWR2698	P 00 586175	55500	23/04/2018	130,16
EIU9605	E 43 386765	75870	13/04/2018	293,47	EIUW7909	E 43 384320	60503	24/04/2018	293,47	EWU1380	P 00 560256	75870	24/04/2018	293,47	EWU3048	P 00 560255	75870	24/04/2018	293,47
EIY4153	E 43 384434	60503	24/04/2018	293,47	EIY4684	E 43 386853	75870	13/04/2018	293,47	EWX4089	E 43 384309	60503	24/04/2018	293,47	EWX4218	P 00 601221	55500	24/04/2018	130,16
EIY6261	C 00 674445	55500	17/04/2018	130,16	EIY8356	C 00 673191	55500	17/04/2018	130,16	EWX5858	E 43 385672	60503	25/04/2018	293,47	EWX7441	C 00 535616	51851	18/04/2018	195,23
EIZ6414	E 43 384548	60503	24/04/2018	293,47	EJA0327	E 43 384240	60503	24/04/2018	293,47	EXD2446	E 43 386760	75870	13/04/2018	293,47	EXL3667	E 43 386897	75870	12/04/2018	293,47
EJA9648	P 00 594274	75870	24/04/2018	293,47	EJC5964	P 00 601295	51851	24/04/2018	195,23	EXM6007	E 43 384557	60503	24/04/2018	293,47	EXS0685	E 43 386024	74550	25/04/2018	130,16
EJF5338	E 43 384522	60503	24/04/2018	293,47	EJJ4763	C 00 672638	54521	17/04/2018	195,23	EXT1191	P 00 439851	73662	24/04/2018	130,16	EXX0182	C 00 672619	60501	17/04/2018	293,47
EJH4644	E 43 384439	60503	24/04/2018	293,47	EJK0831	E 43 386768	75870	14/04/2018	293,47	EXX2850	E 43 384489	74550	24/04/2018	130,16	EYX3401	E 43 385488	74550	25/04/2018	130,16
EJK2415	P 00 586177	55500	23/04/2018	130,16	EJM5492	E 43 386895	75870	12/04/2018	293,47	EYZ7943	E 43 385265	74550	25/04/2018	130,16	EYA6197	E 43 385661	74550	25/04/2018	130,16
EJO3006	P 00 581501	54522	25/04/2018	195,23	EJO4590	E 43 384931	74630	24/04/2018	195,23	EYB4696	E 43 383706	74550	23/04/2018	130,16	EYD5389	E 43 385376	74550	25/04/2018	130,16
EJS6722	C 00 627031	76332	17/04/2018	293,47	EJS9377	P 00 560280	55500	25/04/2018	130,16	EYD5511	E 43 385201	74550	25/04/2018	130,16	EYD5665	E 43 384944	74550	24/04/2018	130,16
EJY3046	E 43 386849	75870	13/04/2018	293,47	EK18364	E 43 384951	74630	24/04/2018	195,23	EYD5716	P 00 574029	55500	19/04/2018	130,16	EYD6190	E 43 384632	74550	24/04/2018	130,16
EKI8929	C 00 647350	70303	17/04/2018	293,47	EKL1942	C 00 486765	55840	17/04/2018	88,38	EYD6874	E 43 385460	60503	25/04/2018	293,47	EYD7273	E 43 385414	60503	25/04/2018	293,47
EKL2003	E 43 386014	74550	25/04/2018	130,16	EKL2912	P 00 586153	55500	19/04/2018	130,16	EYI2001	E 43 385010	74550	24/04/2018	130,16	EYI2141	C 00 658577	60501	17/04/2018	293,47
EKL4775	E 43 384980	74630	24/04/2018	195,23	EKL6114	C 00 627036	76332	17/04/2018	293,47	EYI2203	P 00 581505	60501	25/04/2018	293,47	EYI2557	P 00 586223	55500	25/04/2018	130,16
EKL8271	E 43 385553	74550	25/04/2018	130,16	EKL8948	C 00 627035	76332	17/04/2018	293,47	EYI3321	E 43 385928	74550	25/04/2018	130,16	EYI3826	E 43 386753	75870	12/04/2018	293,47
EKL9002	E 43 385559	74550	25/04/2018	130,16	EKL9002	E 43 385605	74550	24/04/2018	130,16	EYI4771	E 43 384638	74550	24/04/2018	130,16	EYI5494	E 43 384335	60503	24/04/2018	293,47
EKL9227	P 00 560262	75870	24/04/2018	293,47	EKM6109	E 43 384163	60503	24/04/2018	293,47	EYI5816	P 00 601330	55500	25/04/2018	130,16	EYJ1712	P 00 597197	76331	23/04/2018	293,47
EKO1234	E 43 385192	74550	25/04/2018	130,16	EKO4237	E 43 385016	74550	24/04/2018	130,16	EYJ3213	E 43 384853	60503	24/04/2018	293,47	EYJ3446	E 43 383533	74550	23/04/2018	130,16
EKR4579	E 43 384889	74550	24/04/2018	130,16	EKX5936	P 00 601390	76332	24/04/2018	293,47	EYJ4403	E 43 385711	60503	24/04/2018	293,47	EYK4971	P 00 590558	76332	17/04/2018	293,47
ELA5868	P 00 586172	55500	23/04/2018	130,16	ELD9562	C 00 670663	55500	17/04/2018	130,16	EYK9997	C 00 625667	73662	17/04/2018	130,16	EYO1759	E 43 385001	74550	24/04/2018	130,16
ELH3344	E 43 385919	74630	25/04/2018	195,23	ELK2045	E 43 385069	74550	24/04/2018	130,16	EYP3594	P 00 601406	51851	25/04/2018	195,23	EYR2671	P 00 574033	55500	19/04/2018	130,16
ELL3552	E 43 385304	60503	25/04/2018	293,47	ELL4862	E 43 385593	60503	25/04/2018	293,47	EYS7371	E 43 386751	75870	13/04/2018	293,47	EYT8772	C 00 672557	55500	17/04/2018	130,16
ELL6669	P 00 600080	60501	24/04/2018	293,47	ELL8759	E 43 384914	60503	24/04/2018	293,47	EYV6702	C 00 596688	73662	17/04/2018	130,16	EZA2063	E 43 384431	60503	24/04/2018	293,47
ELM2827	P 00 600082	60501	24/04/2018	293,47	ELM4763	C 00 658317	76332	17/04/2018	293,47	EZA9023	E 43 385408	60503	25/04/2018	293,47	EZA9049	P 00 601313	51851	25/04/2018	195,23
ELQ1819	C 00 670667	55500	17/04/2018	130,16	ELQ3410	P 00 294259	55880	24/04/2018	195,23	EZA9049	P 00 601314	76331	25/04/2018	293,47	EZB5204	P 00 586174	55500	23/04/2018	130,16
ELR1577	E 43 385892	60503	25/04/2018	293,47	ELS4698	E 43 384631	74550	24/04/2018	130,16	EZB7906	P 00 586185	51851	24/04/2018	195,23	EZC9495	E 43 385632	60503	25/04/2018	293,47
ELV3377	C 00 658372	60501	17/04/2018	293,47	ELV3957	E 43 384974	74550	24/04/2018	130,16	EZD7596	P 00 560246	75870	24/04/2018	293,47	EZD8935	E 43 385901	60503	25/04/2018	293,47
EMC2407	C 00 656272	55500	18/04/2018	130,16	EMC9116	P 00 601215	51851	24/04/2018	195,23	EZE1937	E 43 385303	60503	25/04/2018	293,47	EZE4178	P 00 574008	55		

FHG2496	C 00 708472	53800	17/04/2018	130,16	FHG4394	E 43 385596	74550	25/04/2018	130,16	FTF7698	P 00 586154	58434	20/04/2018	195,23	FTG9875	E 43 384817	60503	24/04/2018	293,47
FHG4847	C 00 658314	76332	17/04/2018	293,47	FHG4930	C 00 681886	51852	17/04/2018	195,23	FTH2187	C 00 673883	55500	17/04/2018	130,16	FTI3477	P 00 574038	55500	25/04/2018	130,16
FHG4981	E 43 384360	60503	24/04/2018	293,47	FHG5159	P 00 586187	56222	24/04/2018	88,38	FTL8289	P 00 516804	72930	25/04/2018	130,16	FTQ7507	P 00 574020	55500	11/04/2018	130,16
FHG5665	E 43 384194	74550	24/04/2018	130,16	FHI4644	P 00 556696	55500	25/04/2018	130,16	FTS1029	E 43 385272	74550	25/04/2018	130,16	FTS1029	E 43 384344	74550	24/04/2018	130,16
FHJ9688	P 00 294248	55680	24/04/2018	195,23	FHK0367	P 00 601229	54521	24/04/2018	195,23	FTT6451	P 00 560268	75870	24/04/2018	293,47	FTU6979	E 43 384531	60503	24/04/2018	293,47
FHK5721	P 00 294273	56650	24/04/2018	130,16	FHO0111	E 43 384479	74630	24/04/2018	195,23	FTX6501	C 00 708200	55500	16/04/2018	130,16	FTX8839	E 43 384235	74550	24/04/2018	130,16
FHO9905	P 00 586168	60412	23/04/2018	195,23	FHR5988	C 00 461575	55500	17/04/2018	130,16	FTZ8328	E 43 384187	60503	24/04/2018	293,47	FUB0381	E 43 386793	75870	13/04/2018	293,47
FHU4697	E 43 384429	60503	24/04/2018	293,47	FHV9166	E 43 384445	74550	24/04/2018	130,16	FUC2598	E 43 384363	60503	24/04/2018	293,47	FUB6738	E 43 384986	74630	24/04/2018	195,23
FHX1687	P 00 601362	55500	25/04/2018	130,16	FHX1871	E 43 384970	74630	24/04/2018	195,23	FUE0450	C 00 649375	55500	13/04/2018	130,16	FUF0650	E 43 385506	74550	25/04/2018	130,16
FHZ2098	E 43 383865	60503	23/04/2018	293,47	FHZ3489	E 43 385386	60503	25/04/2018	293,47	FUG5611	C 00 698043	60412	17/04/2018	195,23	FUK0076	P 00 601294	55500	24/04/2018	130,16
FHZ4323	E 43 384570	60503	24/04/2018	293,47	FHZ4420	C 00 673031	51851	17/04/2018	195,23	FUL3822	E 43 384423	60503	24/04/2018	293,47	FUM4486	E 43 385274	74550	25/04/2018	130,16
FHZ7595	E 43 386917	75870	13/04/2018	293,47	FHZ7976	E 43 384619	74550	24/04/2018	130,16	FUO6881	P 00 586144	55500	19/04/2018	130,16	FUO7391	P 00 516826	55920	25/04/2018	130,16
FIA0020	C 00 634355	55414	17/04/2018	195,23	FIA3727	P 00 601232	55500	24/04/2018	130,16	FUO7628	P 00 586227	55500	25/04/2018	130,16	FUP8725	P 00 601250	55500	24/04/2018	130,16
FIB4250	E 43 385252	74550	25/04/2018	130,16	FIB4703	C 00 650202	55500	13/04/2018	130,16	FUR4909	P 00 586167	55680	23/04/2018	195,23	FUS9925	P 00 439806	55500	16/04/2018	130,16
FID2544	E 43 384098	74550	24/04/2018	130,16	FIE1704	E 43 385123	74550	25/04/2018	130,16	FUT2019	P 00 574007	55500	11/04/2018	130,16	FUV4766	E 43 384191	74550	24/04/2018	130,16
FIF2076	P 00 586156	60501	20/04/2018	293,47	FIG8879	P 00 556694	55500	25/04/2018	130,16	FUX7013	C 00 650043	55500	17/04/2018	130,16	FUZ0224	P 00 294244	55680	20/04/2018	195,23
FIH3129	E 43 384383	60503	24/04/2018	293,47	FIH8848	E 43 385168	74550	25/04/2018	130,16	FUZ0224	P 00 516791	55680	25/04/2018	195,23	FUZ7861	C 00 650285	55500	17/04/2018	130,16
FIK3267	P 00 601246	55500	24/04/2018	130,16	FIM4297	P 00 586179	60501	23/04/2018	293,47	FVJ9628	E 43 384636	74550	24/04/2018	130,16	FVJ0772	E 43 385624	74550	25/04/2018	130,16
FIN3979	P 00 586217	53800	24/04/2018	130,16	FIP1134	E 43 384399	60503	24/04/2018	293,47	FVJ0064	E 43 385193	74550	25/04/2018	130,16	FVP3849	P 00 439827	54526	25/04/2018	195,23
FIS0474	C 00 674430	55500	17/04/2018	130,16	FIT6497	P 00 586157	57461	20/04/2018	130,16	FVQ0838	P 00 594989	55500	24/04/2018	130,16	FVS4068	E 43 385703	74550	25/04/2018	130,16
FIV9172	E 43 384560	60503	24/04/2018	293,47	FIZ6377	E 43 384706	74550	24/04/2018	130,16	FVV9275	E 43 385667	60503	25/04/2018	293,47	FVZ5538	P 00 586205	55500	24/04/2018	130,16
FIZ7770	P 00 574018	55500	11/04/2018	130,16	FJA0604	P 00 294287	55680	25/04/2018	195,23	FWA1218	P 00 601389	54870	25/04/2018	195,23	FWC9610	P 00 574005	55500	11/04/2018	130,16
FJA8728	P 00 594985	55680	24/04/2018	195,23	FJB2519	E 43 385092	74550	24/04/2018	130,16	FWH3030	P 00 586212	55500	24/04/2018	130,16	FWN7159	P 00 439804	55840	16/04/2018	88,38
FJB9691	C 00 634354	55414	17/04/2018	195,23	FJJ4213	E 43 384867	74550	24/04/2018	130,16	FWN9677	C 00 650253	55680	17/04/2018	195,23	FWO8093	E 43 385925	74550	25/04/2018	130,16
FJJ4513	E 43 385197	74550	25/04/2018	130,16	FJK9258	E 43 384710	74550	24/04/2018	130,16	FWP3775	P 00 601206	55500	24/04/2018	130,16	FWR1915	E 43 385344	74550	25/04/2018	130,16
FJL1700	P 00 294246	56222	20/04/2018	88,38	FJM2487	C 00 586173	55500	17/04/2018	130,16	FWT0754	P 00 601201	55500	20/04/2018	130,16	FWT0848	P 00 590566	55920	19/04/2018	130,16
FJP0127	P 00 560257	75870	24/04/2018	293,47	FJR8140	E 43 385484	74550	25/04/2018	130,16	FWY0570	E 43 384945	74710	24/04/2018	880,41	FWZ1585	E 43 386887	75870	14/04/2018	293,47
FJS6042	C 00 672533	55500	17/04/2018	130,16	FJW3082	C 00 650268	55500	17/04/2018	130,16	FXA4518	P 00 516817	60501	25/04/2018	293,47	FXB5153	E 43 385474	74630	25/04/2018	195,23
FJW3604	C 00 535614	51851	18/04/2018	195,23	FJW4342	E 43 385908	74550	25/04/2018	130,16	FXC7098	P 00 601207	55500	24/04/2018	130,16	FXE6696	E 43 385654	60503	25/04/2018	293,47
FJZ4129	E 43 385867	60503	25/04/2018	293,47	FJZ5692	P 00 601256	55500	24/04/2018	130,16	FXG8195	C 00 708803	76332	17/04/2018	293,47	FXH3641	C 00 656271	55500	18/04/2018	130,16
FKA0196	C 00 674446	55500	17/04/2018	130,16	FKB5546	P 00 574030	55500	19/04/2018	130,16	FXJ5621	E 43 384567	60503	24/04/2018	293,47	FXL2253	E 43 385140	74550	25/04/2018	130,16
FKE3205	E 43 386926	75870	12/04/2018	293,47	FKF7220	E 43 385298	60503	25/04/2018	293,47	FXL9250	P 00 556683	55500	24/04/2018	130,16	FXM2023	E 43 385267	74550	25/04/2018	130,16
FKI4493	E 43 384355	60503	24/04/2018	293,47	FKO1164	E 43 384314	60503	24/04/2018	293,47	FXP1123	P 00 594239	55680	20/04/2018	195,23	FXP6931	P 00 601213	55500	20/04/2018	130,16
FKP7201	C 00 658194	55500	17/04/2018	130,16	FKZ0824	E 43 385479	60503	25/04/2018	293,47	FXR4802	E 43 384863	74630	24/04/2018	195,23	FXS9196	E 43 385063	74550	24/04/2018	130,16
FKZ2093	P 00 586226	55500	25/04/2018	130,16	FKZ2126	E 43 384975	60503	24/04/2018	293,47	FXT2212	C 00 650036	55680	17/04/2018	195,23	FXU6167	C 00 650057	55500	17/04/2018	130,16
FLB3361	E 43 384420	74550	24/04/2018	130,16	FLB3424	E 43 384289	74550	24/04/2018	130,16	FXX5385	P 00 294228	56650	24/04/2018	130,16	FYA2668	E 43 384203	60503	24/04/2018	293,47
FLE7854	C 00 672608	60412	17/04/2018	195,23	FLE9325	E 43 384400	74550	24/04/2018	130,16	FYB4829	E 43 384788	74550	24/04/2018	130,16	FYB9493	E 43 384758	60503	24/04/2018	293,47
FLF4399	E 43 385266	74550	25/04/2018	130,16	FLJ1548	P 00 439813	55500	16/04/2018	130,16	FYK4389	E 43 385429	60503	25/04/2018	293,47	FYL3434	P 00 439825	55500	18/04/2018	130,16
FLK0772	E 43 385256	74550	25/04/2018	130,16	FLK9073	C 00 672611	55500	17/04/2018	130,16	FYM3208	E 43 385321	60503	25/04/2018	293,47	FYN4220	C 00 672526	76332	15/04/2018	293,47
FLM0363	E 43 386778	75870	13/04/2018	293,47	FLM0560	E 43 385634	74630	25/04/2018	195,23	FYO1944	P 00 586210	55500	24/04/2018	130,16	FYP5579	P 00 294280	55500	25/04/2018	130,16
FLM2466	P 00 601244	55500	24/04/2018	130,16	FLM2703	E 43 384092	74550	24/04/2018	130,16	FYQ5063	C 00 658118	55500	16/04/2018	130,16	FYU9220	C 00 672621	55500	17/04/2018	130,16
FLN3427	P 00 294242	55680	20/04/2018	195,23	FLN6059	E 43 385115	74550	24/04/2018	130,16	FYV0718	P 00 516824	55920	25/04/2018	130,16	FYZ3171	E 43 384786	74550	24/04/2018	130,16
FLN8388	E 43 385545	74630	25/04/2018	195,23	FLP1826	E 43 384864	74550	24/04/2018	130,16	FZB8906	E 43 384824	74630	24/04/2018	195,23	FZC6488	P 00 601412	51851	25/04/2018	195,23
FLQ8267	E 43 384398	74550	24/04/2018	130,16	FLT0622	P 00 601369	55500	25/04/2018	130,16	FZC6488	P 00 601413	76332	25/04/2018	293,47	FZG4227	P 00 591741	55500	24/04/2018	130,16
FLT9104	E 43 384606	74550	24/04/2018	130,16	FLT9726	P 00 556685	55920	24/04/2018	130,16	FZG8285	C 00 673189	55500	17/04/2018	130,16	FZG9861	E 43 385752	60503	25/04	

HHR4496	E 43 385893	60503	25/04/2018	293,47	HID1259	C 00 650119	55500	17/04/2018	130,16
HIG8889	C 00 672530	55500	17/04/2018	130,16	HIM2511	P 00 601176	54521	24/04/2018	195,23
HIM6845	E 43 384744	74550	24/04/2018	130,16	HIM8157	E 43 384140	74550	24/04/2018	130,16
HIR3165	P 00 586230	53800	25/04/2018	130,16	HJD3644	E 43 385184	74550	25/04/2018	130,16
HJG7724	E 43 384775	74550	24/04/2018	130,16	HKH7727	C 00 658180	55500	17/04/2018	130,16
HKP4784	E 43 386783	75870	13/04/2018	293,47	HKQ1492	P 00 560275	76332	24/04/2018	293,47
HLG0931	E 43 386010	74550	25/04/2018	130,16	HLH3366	E 43 386748	75870	13/04/2018	293,47
HLJ0187	E 43 386068	74550	25/04/2018	130,16	HMC0970	P 00 601335	54521	25/04/2018	195,23
HMC1248	P 00 601162	51851	24/04/2018	195,23	HMC1248	P 00 601163	76331	24/04/2018	293,47
HMH4497	E 43 384641	74550	24/04/2018	130,16	HNB6681	E 43 385577	74550	25/04/2018	130,16
HNC5920	C 00 543041	55500	17/04/2018	130,16	HNU5821	C 00 656270	55500	18/04/2018	130,16
HNW8829	C 00 672355	55500	17/04/2018	130,16	HNZ6682	P 00 591736	55500	23/04/2018	130,16
HNZ7533	P 00 171633	55500	23/04/2018	130,16	HNZ7984	P 00 601198	55500	24/04/2018	130,16
HNZ8086	C 00 535604	51851	18/04/2018	195,23	HQD5783	P 00 601214	53800	24/04/2018	130,16
HRN8243	P 00 601158	51851	24/04/2018	195,23	HRR5074	E 43 385497	60503	25/04/2018	293,47
HTU0024	E 43 384097	60503	24/04/2018	293,47	HUU8765	P 00 601310	60501	25/04/2018	293,47
HXQ3516	E 43 384532	60503	24/04/2018	293,47	IAO9797	E 43 386866	75870	12/04/2018	293,47
IAP1968	C 00 650201	55500	13/04/2018	130,16	IAO9797	E 43 386866	75870	12/04/2018	293,47
IJM5766	P 00 601322	51930	25/04/2018	293,47	IMN3846	E 43 384231	60503	24/04/2018	293,47
IMZ7161	E 43 385490	60503	25/04/2018	293,47	IOD7423	P 00 586146	55500	19/04/2018	130,16
IOP5713	P 00 590284	59593	25/04/2018	1.467,35	IOP8147	E 43 385712	74550	25/04/2018	130,16
IQS2888	C 00 708480	73662	13/04/2018	130,16	IPS5683	C 00 670668	55500	17/04/2018	130,16
IQB5766	P 00 439835	55500	18/04/2018	130,16	IUN3178	E 43 386742	75870	13/04/2018	293,47
IXF1058	E 43 385262	74550	25/04/2018	130,16	JHD2659	P 00 601223	55500	24/04/2018	130,16
JHO1006	C 00 535620	55500	18/04/2018	130,16	JIM5106	P 00 516836	51851	25/04/2018	195,23
JIP5645	P 00 560253	75870	24/04/2018	293,47	JIY7385	E 43 385668	60503	25/04/2018	293,47
JLU9966	E 43 385567	60503	25/04/2018	293,47	JNC0194	P 00 601356	76331	25/04/2018	293,47
JNH4739	E 43 385888	60503	25/04/2018	293,47	JNP7156	P 00 601402	54522	25/04/2018	195,23
JOG6637	P 00 560249	75870	24/04/2018	293,47	JPF0728	E 43 385798	74550	25/04/2018	130,16
JPT7572	C 00 673594	55413	17/04/2018	195,23	JQC6468	C 00 650208	55500	16/04/2018	130,16
JRT6739	P 00 586239	53800	25/04/2018	130,16	JSE4659	E 43 384208	74550	24/04/2018	130,16
JSV6763	P 00 560270	75870	24/04/2018	293,47	JVD9138	E 43 384161	74550	24/04/2018	130,16
JVE5918	E 43 385528	60503	25/04/2018	293,47	JWD8752	P 00 594284	75870	24/04/2018	293,47
JY18807	E 43 384283	60503	24/04/2018	293,47	KAA7172	E 43 384716	74550	24/04/2018	130,16
KAR8507	E 43 384190	74550	24/04/2018	130,16	KDR0236	P 00 590992	54521	24/04/2018	195,23
KFX1845	E 43 385291	74550	25/04/2018	130,16	KHC8114	E 43 385538	74550	25/04/2018	130,16
KIM2759	C 00 672637	54521	17/04/2018	195,23	KME6228	E 43 385589	60503	25/04/2018	293,47
KMV8868	E 43 385361	74550	25/04/2018	130,16	KNJ9985	P 00 560252	75870	24/04/2018	293,47
KNS1680	E 43 384630	74550	24/04/2018	130,16	KPL6500	E 43 384574	60503	24/04/2018	293,47
KQF3197	C 00 672645	51851	17/04/2018	195,23	KQS0896	E 43 385544	74550	25/04/2018	130,16
KWL4901	E 43 385807	74550	25/04/2018	130,16	KYG5821	P 00 601394	55500	25/04/2018	130,16
KYX6012	E 43 384484	74550	24/04/2018	130,16	LAR2554	P 00 590997	54521	25/04/2018	195,23
LCF1918	P 00 601248	55500	24/04/2018	130,16	LCK8326	E 43 385517	60503	25/04/2018	293,47
LCL6454	P 00 590267	76332	23/04/2018	293,47	LKX5409	E 43 384717	74550	24/04/2018	130,16
LLU6459	P 00 294283	55680	25/04/2018	195,23	LNL7050	E 43 386870	75870	12/04/2018	293,47
LNJ0325	E 43 384989	74630	24/04/2018	195,23	LNJ7219	E 43 384325	60503	24/04/2018	293,47
LPI1922	E 43 384204	74630	24/04/2018	195,23	LPJ2644	P 00 574041	55500	24/04/2018	130,16
LPL2934	E 43 386915	75870	13/04/2018	293,47	LQE9709	E 43 385451	60503	25/04/2018	293,47
LQF8611	P 00 294249	55680	24/04/2018	195,23	LQM2168	E 43 384966	74550	24/04/2018	130,16
LQR6925	E 43 384474	74550	24/04/2018	130,16	LRY6446	P 00 556688	55500	24/04/2018	130,16
LZC1797	P 00 601409	51851	25/04/2018	195,23	MFH1306	E 43 384707	74630	24/04/2018	195,23
MIQ4742	E 43 384987	74630	24/04/2018	195,23	MJI4534	P 00 171637	55500	23/04/2018	130,16
MLG2312	C 00 672576	55500	17/04/2018	130,16	MLO1792	E 43 384177	60503	24/04/2018	293,47
MMF5277	C 00 650257	55500	17/04/2018	130,16	MMH0558	C 00 543046	55500	17/04/2018	130,16
MMQ1113	E 43 385011	74630	24/04/2018	195,23	MNC5921	E 43 385312	60503	25/04/2018	293,47
MNC5921	E 43 384419	60503	24/04/2018	293,47	MOR7756	E 43 384288	74630	24/04/2018	195,23
MOR9276	E 43 384181	74550	24/04/2018	130,16	MOR9276	E 43 385907	74550	25/04/2018	130,16
MQP8723	E 43 385741	74550	25/04/2018	130,16	MSN8003	E 43 384425	60503	24/04/2018	293,47
MSP5269	E 43 386754	75870	13/04/2018	293,47	MTY6284	E 43 386797	75870	13/04/2018	293,47
MUA2247	E 43 384769	74550	24/04/2018	130,16	MUC0951	E 43 385186	74550	25/04/2018	130,16
MWC4909	E 43 384820	74550	24/04/2018	130,16	MXB2245	E 43 384537	60503	24/04/2018	293,47
MXL3396	E 43 384504	74550	24/04/2018	130,16	MXL3396	E 43 384164	74630	24/04/2018	195,23
MXL3396	E 43 384072	60503	24/04/2018	293,47	MXL3396	E 43 384700	74550	24/04/2018	130,16
MZL1777	C 00 672354	76331	17/04/2018	293,47	NBG7333	C 00 674403	54521	17/04/2018	195,23
NFU5805	P 00 601301	51851	25/04/2018	195,23	NIO6030	E 43 384692	60503	24/04/2018	293,47
NJM6195	P 00 516796	72930	25/04/2018	130,16	NKH2176	P 00 597199	76331	25/04/2018	293,47
NMO2284	E 43 385679	60503	25/04/2018	293,47	NOO0779	E 43 385448	74550	25/04/2018	130,16
NPP3110	E 43 386739	75870	12/04/2018	293,47	NOB3317	P 00 590273	76332	24/04/2018	293,47
NQC1250	E 43 385002	74550	24/04/2018	130,16	NTO7221	P 00 594981	55680	24/04/2018	195,23
NVQ0022	C 00 650259	76331	17/04/2018	293,47	NWT2847	P 00 574044	53800	25/04/2018	130,16
NWJ8457	E 43 384282	60503	24/04/2018	293,47	NXX5256	E 43 385320	60503	25/04/2018	293,47
NXZ0065	P 00 594282	75870	24/04/2018	293,47	NZL9428	E 43 384513	74550	24/04/2018	130,16
NZU9623	E 43 383572	74550	23/04/2018	130,16	NZX4148	P 00 556690	55500	25/04/2018	130,16
OCX1527	P 00 439801	55500	14/04/2018	130,16	OFK0702	C 00 672543	55500	17/04/2018	130,16
OIN4518	C 00 673600	55500	17/04/2018	130,16	OKL6984	P 00 601388	54521	25/04/2018	195,23
OLD6260	E 43 385905	74550	25/04/2018	130,16	OMU9889	E 43 384741	74550	24/04/2018	130,16
ONJ3020	E 43 386820	75870	14/04/2018	293,47	OPD7511	E 43 384227	74550	24/04/2018	130,16
OPD7838	P 00 600094	54870	24/04/2018	195,23	OP16085	E 43 386743	75870	13/04/2018	293,47
OPL5309	E 43 385132	74550	25/04/2018	130,16	OPM6228	E 43 384205	74550	24/04/2018	130,16
OPV0916	P 00 294224	55090	20/04/2018	130,16	OQB7629	E 43 385861	60503	25/04/2018	293,47
OQD1727	C 00 655562	55500	18/04/2018	130,16	OQE9615	P 00 596809	55413	25/04/2018	195,23
OQE9645	E 43 384207	60503	24/04/2018	293,47	OQF8780	P 00 601172	55500	24/04/2018	130,16
OQG4011	P 00 586171	55500	23/04/2018	130,16	OQZ1132	P 00 294275	55680	25/04/2018	195,23
ORW2279	C 00 672541	55500	17/04/2018	130,16	OTW6142	C 00 535622	55500	18/04/2018	130,16
OVE2492	P 00 516799	55500	25/04/2018	130,16	OVV4118	P 00 586249	54521	25/04/2018	195,23
OWZ8790	E 43 384060	74550	23/04/2018	130,16	OXF1184	E 43 386000	74550	25/04/2018	130,16
OXF9692	E 43 384460	74550	24/04/2018	130,16	OXZ2082	E 43 385866	60503	25/04/2018	293,47
OYE8628	E 43 384284	74550	24/04/2018	130,16	OYZ7640	E 43 385475	60503	25/04/2018	293,47
PAM3785	C 00 658175	55500	17/04/2018	130,16	PFQ7860	P 00 294206	55680	23/04/2018	195,23
PIE8814	P 00 294236	55680	20/04/2018	195,23	PKB9299	P 00 574016	55500	11/04/2018	130,16
PNE2981	C 00 650260	55500	17/04/2018	130,16	PPQ4237	P 00 595713	73662	25/04/2018	130,16
PRA1885	P 00 586214	55500	24/04/2018	130,16	PRI3195	E 43 384266	74550	24/04/2018	130,16
PST3768	C 00 605756	73662	17/04/2018	130,16	PUB1944	E 43 384388	60503	24/04/2018	293,47
PUB9625	E 43 384376	74550	24/04/2018	130,16	PUD8145	P 00 586166	55680	23/04/2018	195,23
PUH1584	P 00 590991	51851	24/04/2018	195,23	PUP8653	E 43 385502	60503	25/04/2018	293,47
PUT8124	E 43 385421	60503	25/04/2018	293,47	PUV1162	C 00 658104	55500	16/04/	

CYS6422	E 43 385972	74550	25/04/2018	130,16	CYY3008	P 00 586274	55500	26/04/2018	130,16	EKZ5132	P 00 601355	76331	25/04/2018	293,47	ELB2717	P 00 516879	76251	26/04/2018	293,47
CYY5747	P 00 601544	55500	27/04/2018	130,16	CZD9309	P 00 439880	55500	26/04/2018	130,16	ELC4017	E 43 385449	74710	25/04/2018	880,41	ELH1845	P 00 516908	55500	27/04/2018	130,16
CZF8115	E 43 387810	74550	26/04/2018	130,16	CZZ8931	P 00 593500	60412	27/04/2018	195,23	ELL2213	P 00 593491	55500	26/04/2018	130,16	ELL2617	P 00 171644	76331	26/04/2018	293,47
DAI2899	P 00 601597	54521	27/04/2018	195,23	DBK8215	E 43 387968	60503	26/04/2018	293,47	ELL8339	P 00 590292	51851	26/04/2018	195,23	ELM9025	P 00 600105	55680	27/04/2018	195,23
DBN6033	P 00 601519	55500	26/04/2018	130,16	DBQ3422	P 00 601463	55500	26/04/2018	130,16	ELM9025	P 00 600120	55680	27/04/2018	195,23	ELP5043	P 00 586240	55500	25/04/2018	130,16
DBZ1568	E 43 385392	74550	25/04/2018	130,16	DCC3810	P 00 586275	55500	26/04/2018	130,16	ELP9888	P 00 601464	55500	26/04/2018	130,16	ELS2913	E 43 387242	60503	26/04/2018	293,47
DCE9849	E 43 385328	60503	25/04/2018	293,47	DCK9526	P 00 586299	51851	27/04/2018	195,23	ELT2712	E 43 385348	74550	25/04/2018	130,16	ELW1090	P 00 601572	76331	27/04/2018	293,47
DDC2647	P 00 601515	55500	26/04/2018	130,16	DDI5922	E 43 387854	74550	26/04/2018	130,16	EMD9040	P 00 586254	55500	26/04/2018	130,16	EMF0666	P 00 594996	54521	26/04/2018	195,23
DDO8130	E 43 385085	74550	25/04/2018	130,16	DDO8130	E 43 385103	74550	25/04/2018	130,16	EMG3720	E 43 385264	74550	25/04/2018	130,16	EMJ4601	P 00 171665	55500	28/04/2018	130,16
DDS6096	P 00 556717	55500	26/04/2018	130,16	DDT0996	E 43 385685	74630	25/04/2018	195,23	EMLO197	P 00 097114	76331	28/04/2018	293,47	EML5630	P 00 600139	55500	27/04/2018	130,16
DEC3246	P 00 516922	51851	27/04/2018	195,23	DEV7911	E 43 385246	74550	25/04/2018	130,16	EML6851	P 00 586248	54521	25/04/2018	195,23	EMM1585	P 00 516843	72930	26/04/2018	130,16
DFI7922	P 00 516925	51851	27/04/2018	195,23	DFK9070	E 43 385769	74550	25/04/2018	130,16	EMM1585	P 00 516844	55920	26/04/2018	130,16	EMM2491	P 00 535484	54526	28/04/2018	195,23
DFL4125	P 00 516984	55500	28/04/2018	130,16	DFS2338	P 00 590296	51851	26/04/2018	195,23	EMN2527	P 00 601517	76251	26/04/2018	293,47	EMO4318	E 43 385715	74630	25/04/2018	195,23
DFV3985	P 00 586285	55500	27/04/2018	130,16	DFX5141	P 00 601420	55500	26/04/2018	130,16	EMP1133	P 00 516829	72930	25/04/2018	130,16	EMR0011	P 00 601319	76331	25/04/2018	293,47
DFZ2700	P 00 516909	55500	27/04/2018	130,16	DGE3422	P 00 601514	55500	26/04/2018	130,16	EMR4156	P 00 601395	55680	25/04/2018	195,23	EMU0339	E 43 385387	60503	25/04/2018	293,47
DGE4751	P 00 601461	55500	26/04/2018	130,16	DGE8271	P 00 590310	51851	26/04/2018	195,23	EMU8892	E 43 387777	74550	26/04/2018	130,16	EMW5035	P 00 601555	55500	27/04/2018	130,16
DGW6416	P 00 593494	55500	26/04/2018	130,16	DHG8963	P 00 601571	51851	27/04/2018	195,23	EMX4984	P 00 601338	54521	25/04/2018	195,23	EMX5717	P 00 601454	55500	26/04/2018	130,16
DHQ7700	P 00 516954	55500	28/04/2018	130,16	DHU0246	P 00 601359	55500	25/04/2018	130,16	EMY2965	P 00 590295	51851	26/04/2018	195,23	ENB3612	P 00 097106	55680	26/04/2018	195,23
DID8310	E 43 387901	74550	26/04/2018	130,16	DIF5944	E 43 385955	60503	25/04/2018	293,47	ENB8509	E 43 387558	74550	26/04/2018	130,16	ENF6354	P 00 439859	55500	26/04/2018	130,16
DIH1765	P 00 097097	60412	26/04/2018	195,23	DIH8134	E 43 387066	74550	26/04/2018	130,16	ENF8011	E 43 387201	60503	26/04/2018	293,47	ENF8863	E 43 385932	74550	25/04/2018	130,16
DJD1677	P 00 586264	55500	26/04/2018	130,16	DJF0559	P 00 601533	54521	27/04/2018	195,23	ENH6735	P 00 097102	55500	28/04/2018	130,16	ENL7674	P 00 171657	55500	28/04/2018	130,16
DJH4507	P 00 590581	55500	28/04/2018	130,16	DJN5314	E 43 385182	74550	25/04/2018	130,16	ENW6083	P 00 439888	55500	26/04/2018	130,16	ENX4125	P 00 516803	72930	25/04/2018	130,16
DJR8248	P 00 171646	55500	28/04/2018	130,16	DKC4029	E 43 387401	74550	26/04/2018	130,16	ENY6388	P 00 600131	55500	27/04/2018	130,16	ENZ0624	E 43 386005	74550	25/04/2018	130,16
DKC9489	P 00 097117	51852	28/04/2018	195,23	DKF6562	E 43 387029	74550	26/04/2018	130,16	ENZ1015	P 00 601548	54521	27/04/2018	195,23	EOC0931	P 00 516947	76332	27/04/2018	293,47
DKV4352	P 00 601629	51851	27/04/2018	195,23	DKV6845	E 43 387924	74550	26/04/2018	130,16	EOP6670	P 00 601434	55500	26/04/2018	130,16	EOV0213	E 43 385976	74550	25/04/2018	130,16
DKX8584	E 43 385871	60503	25/04/2018	293,47	DKY9046	E 43 387867	74550	26/04/2018	130,16	EPC0437	P 00 516960	54526	28/04/2018	195,23	EPC9823	P 00 516911	55500	27/04/2018	130,16
DLA4608	P 00 590582	55500	28/04/2018	130,16	DLF0218	P 00 516881	76332	26/04/2018	293,47	EPJ1912	E 43 385629	60503	25/04/2018	293,47	EPK3225	P 00 516880	51851	26/04/2018	195,23
DLG1775	P 00 553244	55500	28/04/2018	130,16	DMD8841	P 00 516834	55500	25/04/2018	130,16	EPN5107	P 00 516950	51851	28/04/2018	195,23	EPY3025	P 00 516953	55500	28/04/2018	130,16
DME5606	P 00 601473	55500	26/04/2018	130,16	DMH0073	P 00 601493	55090	26/04/2018	130,16	EPY9154	P 00 171651	55500	28/04/2018	130,16	EPZ0469	P 00 601627	51851	27/04/2018	195,23
DMK3952	P 00 590575	55920	27/04/2018	130,16	DMR0747	P 00 601466	55500	26/04/2018	130,16	EPZ1828	P 00 516959	54526	28/04/2018	195,23	EPZ7108	E 43 387923	74550	26/04/2018	130,16
DMS8667	P 00 590306	51851	26/04/2018	195,23	DMS8667	P 00 590307	51930	26/04/2018	293,47	EPZ8834	E 43 385636	60503	25/04/2018	293,47	EPZ9107	E 43 387942	74550	26/04/2018	130,16
DMV2278	E 43 387979	74550	26/04/2018	130,16	DNB6854	P 00 601525	55500	26/04/2018	130,16	EPZ9289	E 43 385111	74550	25/04/2018	130,16	EQA6896	E 43 387069	60503	26/04/2018	293,47
DNF1990	P 00 516999	60501	28/04/2018	293,47	DNN3995	E 43 387798	74550	26/04/2018	130,16	EQC8118	P 00 535483	54870	28/04/2018	195,23	EQG4405	P 00 171658	54522	26/04/2018	195,23
DOD2476	P 00 560278	55500	25/04/2018	130,16	DON4424	P 00 590591	54521	28/04/2018	195,23	EQL5592	P 00 601455	55500	26/04/2018	130,16	EQI1404	P 00 516936	72930	27/04/2018	130,16
DOU6372	P 00 601382	60501	25/04/2018	293,47	DPB1975	E 43 387789	74550	26/04/2018	130,16	EQV2951	P 00 586257	55500	26/04/2018	130,16	EQK6202	P 00 601530	54521	26/04/2018	195,23
DPC3316	P 00 556715	55500	26/04/2018	130,16	DPG5567	P 00 516882	51851	26/04/2018	195,23	EQW6268	E 43 386016	74550	26/04/2018	130,16	EQX9460	P 00 601296	51851	25/04/2018	195,23
DPH3515	E 43 386029	74630	25/04/2018	195,23	DPH4325	P 00 586262	55500	26/04/2018	130,16	EQY2947	P 00 590282	51930	25/04/2018	293,47	EQY2947	P 00 566498	51930	25/04/2018	293,47
DPL5505	E 43 387887	60503	26/04/2018	293,47	DPM3042	P 00 601600	54100	27/04/2018	130,16	EQY4168	P 00 601479	51851	26/04/2018	195,23	EQZ8058	P 00 171649	55500	28/04/2018	130,16
DDM5310	P 00 601399	55680	25/04/2018	195,23	DPM9937	E 43 385578	60503	25/04/2018	293,47	ERE4619	P 00 516963	55500	28/04/2018	130,16	ERE5928	E 43 386062	74550	25/04/2018	130,16
DDP3282	E 43 385493	60503	25/04/2018	293,47	DPN7966	E 43 386012	74550	25/04/2018	130,16	ERK2008	P 00 601411	55411	25/04/2018	195,23	ERL6843	P 00 586287	51851	27/04/2018	195,23
DPX7432	E 43 386071	74550	25/04/2018	130,16	DQB7485	P 00 600113	55680	27/04/2018	195,23	ERO6297	P 00 294328	55500	27/04/2018	130,16	ERU0945	P 00 594995	54521	26/04/2018	195,23
DQC8830	P 00 516965	55500	28/04/2018	130,16	DQE4583	E 43 385707	74550	25/04/2018	130,16	ERU6853	P 00 601564	55500	27/04/2018	130,16	ERV5931	P 00 601621	51851	27/04/2018	195,23
DQG9965	P 00 516987	55500	28/04/2018	130,16	DQL4390	P 00 516977	55500	28/04/2018	130,16	ERV5931	P 00 601482	51851	26/04/2018	195,23	ERX1272	P 00 171643	65300	26/04/2018	195,23
DQL5104	E 43 387501	74550	26/04/2018	130,16	DQO9084	P 00 516878	51851	26/04/2018	195,23	ETA4971	E 43 385524	60503	25/04/2018	293,47	ETA8725	E 43 387952	74550	26/04/2018	130,16
DQT9753	P 00 601492	54521	26/04/2018	195,23	DQX6351	P 00 553220	55500	28/04/2018	130,16	ETB4949	P 00 595003	55500	26/04/2018	130,16	ETC5015	P 00 600141	55500	27/04/2018	130,16
DRA8717	E 43 386038	74550	25/04/2018	130,16	DRB0910	P 00 586266	55500	26/04/2018	130,16	ETD1154	P 00 516932	72930	27/04/2018	130,16	ETE2106	E 43 385378	74550	25/04/2018	130,16
DRB4535	P 00 590590	54521	28/04/2018	195,23	DRB5932	P 00 535474	51851	27/04/2018	195,23	ETF0490	P 00 601445	55500	26/04/2018	130,16	ETI1926	P 00 516848	51851	26/04/2018	195,23
DRD3186	P 00 586259	55500	26/04/2018	130,16	DRF0813	P 00 516975	55500	28/04/2018	130,16	ETK3660	E 43 385591	60503	25/04/2018	293,47	ETL1063	P 00 600171	60501	27/04/2018	293,47
DRG4794	E 43 385963	7																	

FEQ4921	P 00 586286	55500	27/04/2018	130,16	FEV1013	P 00 601432	54526	26/04/2018	195,23	FZP1790	E 43 387774	74630	26/04/2018	195,23	FZP8828	P 00 601551	55500	27/04/2018	130,16
FEV9095	P 00 600097	73662	26/04/2018	130,16	FEW1381	E 43 387993	74550	26/04/2018	130,16	FZS7759	P 00 600127	55500	27/04/2018	130,16	FZX1562	P 00 516942	72930	27/04/2018	130,16
FEW4537	P 00 516876	72930	26/04/2018	130,16	FEX1486	P 00 516840	55500	26/04/2018	130,16	GAE2387	P 00 516986	55500	28/04/2018	130,16	GA17902	P 00 294331	56060	27/04/2018	88,38
FEY8218	P 00 171664	55500	28/04/2018	130,16	FEY4561	P 00 553228	55500	28/04/2018	130,16	GAJ9948	P 00 586228	76332	25/04/2018	293,47	GAL6430	P 00 171663	54526	28/04/2018	195,23
FEZ8552	P 00 593488	55500	26/04/2018	130,16	FFD6286	E 43 385891	60503	25/04/2018	293,47	GAO4521	P 00 590303	51851	26/04/2018	195,23	GBK5494	P 00 294317	55500	27/04/2018	130,16
FF03966	P 00 600148	55680	27/04/2018	195,23	FFJ6469	P 00 566494	55500	25/04/2018	130,16	GBS4906	P 00 516853	72930	26/04/2018	130,16	GBV3770	P 00 516858	72930	26/04/2018	130,16
FFK3567	P 00 553213	55500	28/04/2018	130,16	FFN0890	P 00 294282	56650	25/04/2018	130,16	GCF0026	P 00 586297	76331	27/04/2018	293,47	GCP9229	E 43 387762	74550	26/04/2018	130,16
FFN3956	P 00 586295	55500	27/04/2018	130,16	FFO7829	P 00 171666	54010	28/04/2018	195,23	GCT2317	E 43 387757	74550	26/04/2018	130,16	GDF7909	P 00 600150	55680	27/04/2018	195,23
FFP0352	P 00 601557	54526	27/04/2018	195,23	FFP2223	P 00 516993	55500	28/04/2018	130,16	GDI8143	P 00 171656	76331	28/04/2018	293,47	GDJ2368	P 00 601561	55411	27/04/2018	195,23
FFQ2151	E 43 385809	74550	25/04/2018	130,16	FFS2315	P 00 439895	55500	26/04/2018	130,16	GDK7798	P 00 516991	55500	28/04/2018	130,16	GED2850	E 43 387196	74550	26/04/2018	130,16
FFU1277	P 00 294308	55500	27/04/2018	130,16	FFW9023	P 00 516946	55920	27/04/2018	130,16	GEG3163	P 00 516966	54521	28/04/2018	195,23	GEI5057	P 00 601553	55500	27/04/2018	130,16
FFX1918	E 43 385518	60503	25/04/2018	293,47	FFZ7589	P 00 586265	55500	26/04/2018	130,16	GEV5656	P 00 600152	55680	27/04/2018	195,23	GEX5223	E 43 385647	60503	25/04/2018	293,47
FGA0784	P 00 601558	55500	27/04/2018	130,16	FGA9136	E 43 387037	74550	26/04/2018	130,16	GEY3360	P 00 553208	76332	26/04/2018	293,47	GFF0873	E 43 385128	60503	25/04/2018	293,47
FGC1135	E 43 385287	74550	25/04/2018	130,16	FGF3695	P 00 601623	76331	27/04/2018	293,47	GFN4860	P 00 516988	55500	28/04/2018	130,16	GFP9960	P 00 516841	72930	26/04/2018	130,16
FGG8165	P 00 593492	55500	26/04/2018	130,16	FGI0373	P 00 439889	55500	26/04/2018	130,16	GFT1183	P 00 553237	76332	28/04/2018	293,47	GFW7217	E 43 385235	74630	25/04/2018	195,23
FGL2018	P 00 600149	55680	27/04/2018	195,23	FGM3784	P 00 553233	55500	28/04/2018	130,16	GFZ3188	P 00 600114	55680	27/04/2018	195,23	GGG2456	P 00 600108	55680	27/04/2018	195,23
FGP7349	P 00 516846	72930	26/04/2018	130,16	FGR5227	P 00 601552	55500	27/04/2018	130,16	GGM3994	P 00 294321	55500	27/04/2018	130,16	GGQ2976	E 43 385975	74550	25/04/2018	130,16
FGR7059	P 00 516973	55500	28/04/2018	130,16	FGW9516	P 00 601458	53800	26/04/2018	130,16	GHA6974	P 00 516823	55500	25/04/2018	130,16	GHA6974	P 00 581506	76332	26/04/2018	293,47
FHF3377	P 00 294333	55500	27/04/2018	130,16	FHG2687	P 00 601554	55500	27/04/2018	130,16	GHA6974	P 00 516823	55500	26/04/2018	293,47	GHC9674	P 00 591750	76332	26/04/2018	293,47
FHG2943	E 43 385895	60503	25/04/2018	293,47	FHG4083	P 00 586273	55500	26/04/2018	130,16	GHS3446	P 00 601503	54521	26/04/2018	195,23	GHU7371	E 43 385189	74550	25/04/2018	130,16
FHG5129	P 00 601545	55680	27/04/2018	195,23	FHJ6493	E 43 385657	60503	25/04/2018	293,47	GHW4108	P 00 601491	51851	26/04/2018	195,23	GHX0936	P 00 516910	55500	27/04/2018	130,16
FHJ8118	E 43 385177	74550	25/04/2018	130,16	FHK1904	P 00 439885	55500	26/04/2018	130,16	GHY9455	P 00 553224	55500	28/04/2018	130,16	GIE3408	P 00 516888	55500	27/04/2018	130,16
FHM0732	E 43 385334	74550	25/04/2018	130,16	FHP4808	E 43 385997	74550	25/04/2018	130,16	GIG2034	P 00 560284	73662	26/04/2018	130,16	GIG2034	P 00 516856	72930	26/04/2018	130,16
FHP8998	E 43 387046	56732	26/04/2018	130,16	FHX0318	P 00 601425	55500	26/04/2018	130,16	GIK6647	E 43 386058	74550	25/04/2018	130,16	GIL8888	P 00 601541	55500	27/04/2018	130,16
FHX1768	P 00 556706	60501	26/04/2018	293,47	FHY5671	P 00 294304	55500	27/04/2018	130,16	GIN7449	P 00 516847	72930	26/04/2018	130,16	GIU7098	P 00 556702	55500	26/04/2018	130,16
FHZ2022	P 00 601607	55500	27/04/2018	130,16	FHO2509	P 00 601447	55500	26/04/2018	130,16	GIY0907	P 00 294301	55500	27/04/2018	130,16	GIY5090	P 00 601415	54521	25/04/2018	195,23
FHZ2079	P 00 516849	72930	26/04/2018	130,16	FHZ3931	P 00 601556	55500	27/04/2018	130,16	GJH1809	P 00 595716	57380	26/04/2018	293,47	GJJ0613	P 00 171647	55680	28/04/2018	195,23
FIAG689	E 43 385412	60503	25/04/2018	293,47	FIB4250	E 43 385255	60503	25/04/2018	293,47	GJM4999	P 00 601472	54521	26/04/2018	195,23	GJR1945	P 00 171652	55500	28/04/2018	130,16
FIC8177	P 00 593498	55500	26/04/2018	130,16	FIB4250	E 43 385255	60503	25/04/2018	293,47	GJT3487	P 00 294315	55500	27/04/2018	130,16	GNC5080	P 00 597096	55500	26/04/2018	130,16
FIH1506	P 00 601471	55500	26/04/2018	130,16	FIC8177	P 00 593498	55500	26/04/2018	130,16	GOL2914	E 43 387227	60503	26/04/2018	293,47	GPB2581	E 43 385482	60503	25/04/2018	293,47
FIK0819	E 43 385865	60503	25/04/2018	293,47	FIK0781	P 00 553226	55500	28/04/2018	130,16	GRN4306	P 00 294298	55500	25/04/2018	130,16	GV17276	E 43 385953	60503	25/04/2018	293,47
FIS1002	P 00 601575	51851	27/04/2018	195,23	FIR0709	E 43 386017	74550	25/04/2018	130,16	GRN4306	P 00 294298	55500	25/04/2018	130,16	GXX0810	P 00 601630	55500	27/04/2018	130,16
FIT0452	P 00 600101	51851	26/04/2018	195,23	FIS1861	P 00 516944	72930	27/04/2018	130,16	GXU3027	P 00 601436	54526	26/04/2018	195,23	HCI7106	P 00 601487	51851	26/04/2018	195,23
FIV5595	P 00 586296	55500	27/04/2018	130,16	FIV2184	P 00 593486	55500	26/04/2018	130,16	HFS4055	P 00 516939	72930	27/04/2018	130,16	HGR7254	P 00 516997	59670	28/04/2018	1.467,35
FIW5429	P 00 516913	53980	27/04/2018	88,38	FIW3989	P 00 600107	55680	27/04/2018	195,23	HGR7254	P 00 516998	51851	28/04/2018	195,23	HHU1956	P 00 553250	55500	28/04/2018	130,16
FJA1163	E 43 387706	60503	26/04/2018	293,47	FIZ3647	P 00 516896	55500	27/04/2018	130,16	HHU7611	P 00 516938	72930	27/04/2018	130,16	HHX7319	P 00 601498	54521	26/04/2018	195,23
FJG9903	E 43 387780	74630	26/04/2018	195,23	FJG8269	P 00 600121	55680	27/04/2018	195,23	HIM3146	P 00 594287	60501	27/04/2018	293,47	HIO8046	E 43 386011	74550	25/04/2018	130,16
FJP1424	E 43 385880	60503	25/04/2018	293,47	FJL1383	P 00 516891	51851	27/04/2018	195,23	HIP4226	P 00 601342	54521	25/04/2018	195,23	HIP7293	P 00 601628	51851	27/04/2018	195,23
FJT8757	P 00 601452	54521	26/04/2018	195,23	FJQ5460	P 00 535475	57380	27/04/2018	293,47	HJP4924	P 00 553227	55500	28/04/2018	130,16	HJY8614	E 43 386046	74550	25/04/2018	130,16
FJW2359	P 00 590588	55680	28/04/2018	195,23	FJW0689	P 00 553254	55500	28/04/2018	130,16	HJZ1670	P 00 171659	55500	28/04/2018	130,16	HKE6433	P 00 590297	51851	26/04/2018	195,23
FJX3425	P 00 439897	55500	26/04/2018	130,16	FJW2775	P 00 601346	55500	25/04/2018	130,16	HKF1933	P 00 586270	55500	26/04/2018	130,16	HLQ4365	P 00 516838	72930	26/04/2018	130,16
FJY8614	P 00 439890	55500	26/04/2018	130,16	FJY8066	P 00 516815	55500	25/04/2018	130,16	HMF0929	P 00 600147	55680	27/04/2018	195,23	HMH4497	P 00 586244	55500	25/04/2018	130,16
FKAA036	P 00 516854	72930	26/04/2018	130,16	FJZ2708	P 00 516914	55920	27/04/2018	130,16	HMU4901	P 00 171662	55500	28/04/2018	130,16	HOI4885	P 00 601453	54521	26/04/2018	195,23
FKE9969	E 43 385604	74550	25/04/2018	130,16	FKD6976	P 00 601612	54010	27/04/2018	130,16	HPU9207	P 00 601567	51930	27/04/2018	293,47	HRL3921	P 00 601527	55500	26/04/2018	130,16
FKN2940	E 43 385425	74550	25/04/2018	130,16	FKH7110	P 00 590576	76332	27/04/2018	293,47	IMN3846	E 43 385583	74550	25/04/2018	130,16	IOU7016	P 00 601444	55500	26/04/2018	130,16
FKQ6383	E 43 385536	74550	25/04/2018	130,16	FKO3982	P 00 601315	51851	25/04/2018	195,23	IMN3846	E 43 385583	74550	25/04/2018	130,16	IJA5106	P 00 516837	76332	25/04/2018	293,47
FKZ0637	P 00 586232	54525	25/04/2018	195,23	FKY9379	P 00 294320	55500	27/04/2018	130,16	IVK4188	P 00 516873	55500	26/04/2018	130,16	JIM7200	P 00 593496	55500	26/04/2018	130,16
FKZ5367	P 00 595006	55500	26/04/2018	130,16	FKZ1370	P 00 516924	54521	27/04/2018	195,23	JH8271	P 00 601465	55500	26/04/2018	130,16	JNO6485	E 43 387034	74550	26/04/2018	130,16
FLA6126	P 00 294338	55500	27/04/2018</																

Resolução CONTRAN 619/2016 a relação de AUTOS DE INFRAÇÃO DE TRÂNSITO (AIT) validados e processados no lote número: NTW647700363 do dia 19/06/2018.

A partir da data desta publicação, o proprietário pode INDICAR O CONDUTOR INFRATOR E APRESENTAR A DEFESA DE AUTUAÇÃO até dia 24/07/2018.

DOCUMENTAÇÃO NECESSÁRIA PARA INDICAÇÃO DE CONDUTOR INFRATOR (Entrega pessoalmente ou via Correios):

-Formulário de Identificação do Condutor Infrator preenchido (Disponível para retirada no FACIL STT);

-Cópia simples e legível da CNH ou Permissão para Dirigir;

-Documento de Identificação do proprietário ou representante legal;

Caso não esteja corretamente relatada a infração ocorrida, apresente DEFESA DA AUTUAÇÃO, de acordo com a legislação vigente.

DOCUMENTAÇÃO NECESSÁRIA PARA DEFESA DE AUTUAÇÃO (Entrega pessoalmente ou via Correios):

-Cópia da Notificação de autuação (Disponível para retirada no FACIL STT);

-Cópia do documento do veículo;

-Cópia da CNH ou Permissão para Dirigir;

-Documento de identificação do proprietário;

-Documentos que comprovem a argumentação da defesa de autuação.

ENDEREÇO PARA ENVIO DA INDICAÇÃO DE CONDUTOR OU PARA PROTOCOLO DE DEFESA DE AUTUAÇÃO:

FACIL STT - ALAMEDA DOS LÍRIOS, 303 - P.Q. CECAP (Terminal Rodoviário) - CEP 07190-012

Placa	Auto de Infração	Código	Data	Placa	Auto de Infração	Código	Data
AJR6390	C 00 673304	54870	24/05/2018	AKT4060	C 00 668212	55500	24/05/2018
AMC9585	C 00 666875	51851	24/05/2018	AOA4868	E 43 442951	75870	25/05/2018
APV3276	C 00 668213	73740	24/05/2018	ARK5861	C 00 668583	55500	24/05/2018
ARS9078	E 43 442968	75870	25/05/2018	AXZ7780	C 00 673319	51851	24/05/2018
AYS6569	C 00 661134	55680	24/05/2018	AZL8263	C 00 666525	55500	24/05/2018
AZM2915	C 00 672885	55500	24/05/2018	AZM2915	C 00 672890	55500	24/05/2018
BAC4024	E 43 442946	75870	25/05/2018	BGA6024	C 00 666854	51851	24/05/2018
BIT0721	C 00 666510	55500	24/05/2018	BMD9085	E 43 442980	75870	26/05/2018
BOB6149	C 00 666884	76332	24/05/2018	BOC8702	C 00 666861	51851	24/05/2018
BOH0010	C 00 666863	51851	24/05/2018	BPQ1991	C 00 672863	55500	24/05/2018
BYM2253	C 00 666866	51851	24/05/2018	CAF5658	C 00 666885	51851	24/05/2018
CDZ2241	C 00 668590	55500	24/05/2018	CEL3055	C 00 666860	51851	24/05/2018
CFB9859	E 43 442967	75870	25/05/2018	CFH4500	E 43 442907	75870	24/05/2018
CIM7425	C 00 666895	51851	24/05/2018	CIN5673	C 00 666622	51851	24/05/2018
CJX8607	C 00 623733	76332	25/05/2018	CKM3323	C 00 673317	51851	24/05/2018
CKQ8052	E 43 442937	75870	25/05/2018	CLB9575	E 43 442936	75870	25/05/2018
CLM7858	E 43 442909	75870	24/05/2018	CMF8017	C 00 666881	51851	24/05/2018
CMF8017	C 00 666887	51852	24/05/2018	CMY9324	C 00 666877	51851	24/05/2018
COT4465	C 00 668003	73662	24/05/2018	CPP0670	C 00 668586	55500	24/05/2018
CRL0230	C 00 666485	51851	24/05/2018	CSB4816	C 00 674292	55500	24/05/2018
CSL5848	C 00 666865	51851	24/05/2018	CTB3759	C 00 623741	73662	25/05/2018
CVA0785	C 00 674625	55500	24/05/2018	CVT8094	C 00 673315	51851	24/05/2018
CVU7450	C 00 668002	73662	24/05/2018	CVV8640	C 00 666852	51852	24/05/2018
CWM9601	C 00 711281	70561	24/05/2018	DAL0163	C 00 673313	51930	24/05/2018
DAN4782	C 00 674276	55500	24/05/2018	DAR9557	C 00 668945	54521	24/05/2018
DCD4094	C 00 666484	51851	24/05/2018	DDD3536	C 00 672899	55500	24/05/2018
DDO4233	C 00 707122	55500	24/05/2018	DDX7674	C 00 666888	51851	24/05/2018
DEI3344	C 00 673322	51852	24/05/2018	DES4353	C 00 666889	51851	24/05/2018
DFK1454	C 00 666869	51851	24/05/2018	DFK1454	C 00 666871	65300	24/05/2018
DFX3983	C 00 672860	55500	24/05/2018	DGD5014	C 00 660668	51851	25/05/2018
DGK4855	C 00 673303	76332	24/05/2018	DHV8929	E 43 442929	75870	26/05/2018
DIE1503	C 00 660748	76332	24/05/2018	DJD7421	C 00 666856	51851	24/05/2018
DLP1549	C 00 666883	51930	24/05/2018	DLP1549	C 00 666882	51851	24/05/2018
DLU3169	E 43 435362	74550	06/06/2018	DMT4958	C 00 711557	57380	24/05/2018
DNA1653	C 00 647363	58195	25/05/2018	DNI4795	C 00 623732	73662	25/05/2018
DOT6840	E 43 442972	75870	25/05/2018	DPF1940	C 00 666868	51851	24/05/2018
DPF8250	E 43 442969	75870	25/05/2018	DRX8219	E 43 442940	75870	25/05/2018
DSF8239	C 00 660663	76332	25/05/2018	DSI0869	C 00 660669	51851	25/05/2018
DUF7613	C 00 659817	76332	25/05/2018	DUJ9066	C 00 673324	51851	24/05/2018
DVO5555	C 00 666486	55500	24/05/2018	DWQ8365	E 43 442924	75870	26/05/2018
DYB5206	E 43 442927	75870	26/05/2018	DYD5908	C 00 672882	51851	24/05/2018
DYG6089	C 00 673308	51851	24/05/2018	DZX1861	C 00 668591	55500	24/05/2018
DZX4761	C 00 661129	55680	24/05/2018	EBA9454	C 00 666890	51851	24/05/2018
EBK1592	C 00 666513	55500	24/05/2018	EBQ9335	C 00 672428	55500	24/05/2018
EBW7932	C 00 666516	55500	24/05/2018	ECN6385	C 00 673312	70640	24/05/2018
ECN6385	C 00 673314	70640	24/05/2018	EDC9669	E 43 442955	75870	26/05/2018
EDN0108	C 00 661127	55500	24/05/2018	EDQ7607	C 00 668596	55500	25/05/2018
EES8016	C 00 711558	58270	24/05/2018	EEV6221	C 00 660664	76332	25/05/2018
EEZ7904	C 00 672876	55500	24/05/2018	EFB0487	C 00 697826	51852	24/05/2018
EFQ1782	C 00 668584	55500	24/05/2018	EGA8091	C 00 668980	55500	24/05/2018
EGS1185	C 00 668001	73662	24/05/2018	EJE5829	C 00 668118	55500	24/05/2018
EJF7886	C 00 666859	51851	24/05/2018	EJG4584	C 00 668580	55500	24/05/2018
EJ7831	C 00 672834	55500	24/05/2018	EKF5832	E 43 435361	74710	06/06/2018
EKL2474	C 00 668209	55500	24/05/2018	EKL6318	C 00 626760	73662	25/05/2018
EKL8280	C 00 668944	61220	24/05/2018	EKN5869	C 00 697827	76332	24/05/2018
EKO5341	C 00 668588	55500	24/05/2018	EKQ8098	E 43 442921	75870	26/05/2018
ELA1215	C 00 673321	51851	24/05/2018	ELC7206	E 43 442890	75870	24/05/2018
ELH1578	C 00 666876	60681	24/05/2018	ELJ5346	C 00 672884	55500	24/05/2018
ELL1246	E 43 442992	75870	25/05/2018	ELW0229	C 00 672858	55500	24/05/2018
EME1261	C 00 672886	55500	24/05/2018	EMR7833	C 00 673320	51851	24/05/2018
EMU1094	E 43 442939	75870	25/05/2018	ENC3106	E 43 442882	75870	25/05/2018
ENW8853	C 00 673323	51851	24/05/2018	EPL5738	E 43 435347	74550	06/06/2018
EPP5097	E 43 442916	75870	25/05/2018	EPZ1518	C 00 668581	55500	24/05/2018
EQQ0351	E 43 442906	75870	24/05/2018	EQI0160	E 43 442977	75870	26/05/2018
EQI0676	C 00 672861	55500	24/05/2018	ERF8038	E 43 442889	75870	24/05/2018
ERW8858	C 00 666499	55500	24/05/2018	ESF4740	C 00 666864	70640	24/05/2018
ESU2772	C 00 668004	73662	24/05/2018	ESV0511	C 00 660667	58191	25/05/2018
ETK3651	C 00 673318	51851	24/05/2018	ETL2139	E 43 442908	75870	24/05/2018
ETL3079	C 00 666879	51851	24/05/2018	ETL3079	C 00 666893	51851	24/05/2018
ETQ2505	C 00 623730	73662	25/05/2018	ETY0139	C 00 708243	76332	24/05/2018
EUP1500	C 00 661133	55680	24/05/2018	EUU0578	C 00 666491	55500	24/05/2018
EUV4399	C 00 674285	55500	24/05/2018	EVF7085	C 00 664641	55500	24/05/2018
EVV5905	C 00 666726	51851	24/05/2018	EVV5905	C 00 666727	76332	24/05/2018
EVY6503	C 00 666878	51851	24/05/2018	EVY8002	C 00 666851	51851	24/05/2018
EWU0936	C 00 668211	55500	24/05/2018	EWU2889	C 00 623740	73662	25/05/2018
EXH9306	E 43 442915	75870	25/05/2018	EXM1554	C 00 623737	73662	25/05/2018
EXM8676	C 00 659820	76332	25/05/2018	EXS7179	C 00 666853	51851	24/05/2018
EXS7179	C 00 666872	51851	24/05/2018	EYI2480	C 00 668589	51851	24/05/2018
EYJ7857	C 00 668595	55500	25/05/2018	EYU7436	C 00 672866	55500	24/05/2018
EZG1746	C 00 664914	60681	24/05/2018	EZI1244	C 00 623734	73662	25/05/2018
FAB0682	C 00 660745	76332	24/05/2018	FAE5747	C 00 664645	55500	24/05/2018
FAM7031	C 00 660674	76332	25/05/2018	FAX9063	C 00 673310	51851	24/05/2018
FAZ7604	C 00 673309	51852	24/05/2018	FBS1217	E 43 442982	75870	26/05/2018
FCF4690	C 00 668119	55500	24/05/2018	FCF4690	C 00 672895	65300	24/05/2018
FCI2011	C 00 660662	60501	25/05/2018	FCV2302	C 00 666627	72340	24/05/2018
FDM2964	C 00 666654	73662	24/05/2018	FEE1166	C 00 672836	55500	24/05/2018
FEP1671	C 00 673306	51851	24/05/2018	FEY7877	C 00 672855	55500	24/05/2018
FFE6756	C 00 674287	55500	24/05/2018	FFS5936	C 00 674282	55500	24/05/2018
FFT1433	C 00 674613	54870	24/05/2018	FGH1465	C 00 666512	55500	24/05/2018
FGI6183	E 43 442905	75870	24/05/2018	FGZ0547	E 43 442923	75870	26/05/2018
FHZ3984	C 00 666625	55500	24/05/2018	FIB6935	C 00 623736	73662	25/05/2018
FIG7135	C 00 674289	55500	24/05/2018	FJA5418	C 00 664916	60681	24/05/2018
FJB2359	C 00 668210	55500	24/05/2018	FJP7114	C 00 666492	55500	24/05/2018
FJT1302	E 43 442979	75870	26/05/2018	FJU3323	C 00 666858	51851	24/05/2018
FKA6843	C 00 672833	55500	24/05/2018	FKD5116	E 43 442983	75870	26/05/2018
FKZ4338	C 00 668115	55500	24/05/2018	FLG0238	C 00 666892	51851	24/05/2018
FLI5130	C 00 668116	55500	24/05/2018	FLI5768	E 43 442913	75870	25/05/2018
FLK4295	C 00 674298	55500	24/05/2018	FLT3536	C 00 672883	55500	24/05/2018
FLU6136	C 00 666519	55500	24/05/2018	FLU8085	E 43 442964	75870	25/05/2018
FMD6810	C 00 672865	55500	24/05/2018	FMF4407	C 00 660620	55680	24/05/2018

FMP8339	C 00 674291	55500	24/05/2018	FMY0161	C 00 659819	76332	25/05/2018
FNH5927	C 00 666487	55500	24/05/2018	FNJ2784	C 00 672877	55500	24/05/2018
FNP6967	C 00 664648	55500	24/05/2018	FNX0365	C 00 672829	55500	24/05/2018
FOK1014	E 43 442918	75870	25/05/2018	FOX3247	C 00 668946	54521	24/05/2018
FPE2058	E 43 442904	75870	24/05/2018	FPF1192	C 00 666188	59910	24/05/2018
FPI3650	C 00 674300	55500	24/05/2018	FQC0343	C 00 660672	76332	25/05/2

VALOR: R\$ 24.698,40 (vinte e quatro mil seiscentos e noventa e oito reais e quarenta centavos) – NFs. 29393, 29394, 29589, 29590, 29781 e 29782.

EXIGIBILIDADE: 06/06, 10/06 e 14/06.

JUSTIFICATIVA: Tal solicitação se faz necessária no preparo das refeições servidas nos Restaurantes Populares Municipais.

BNM Consultoria em Informática Ltda

CNPJ: 24.859.841/0001-17

CONTRATO/PEDIDO: 34/2018 - Secretaria de Gestão.

EMPENHO: 4269/2018.

OBJETO: Serviços de diagnósticos da Tape Libray TS32000.

VALOR: R\$ 1.120,00 (mil cento e vinte reais), NF. 54.

EXIGIBILIDADE: 24/06/2018.

JUSTIFICATIVA: Serviços de manutenção corretiva do Data Center do Departamento de Informática e Telecomunicações.

CM Hospitalar S/A.

CNPJ: 12.420.164/0003-19

CONTRATO/PEDIDO: 56/2018, 4111/2018 e 4811/2018 – Secretaria da Saúde.

EMPENHO: 4416/2018, 4591/2018 e 5335/2018.

OBJETO: Fornecimento de medicamentos.

Quantid.	Item	Valor Unitário
12 cx	Minidiab 5 mg	R\$ 22,80
80 unid	Pregabalina	R\$ 80,64
268 rascos	Insulina Lantus 100 UI	R\$ 152,43
22 frascos	Insulina Lantus 10ml	R\$ 153,43

VALOR: R\$ 50.951,50 (cinquenta mil novecentos e cinquenta e um reais e cinquenta centavos), referente a recursos vinculados – Secretaria de Saúde, NFs. 1670645 1682517, 1684947 e 1689444.

EXIGIBILIDADE: 12/05, 02/06, 07/06 e 14/06/2018

JUSTIFICATIVA: Trata-se de atendimento a Mandado de Segurança uma vez que o objeto não faz parte dos itens que são oferecidos à população pela rede do município.

Cirúrgica Fernandes Comércio de Materiais Cirúrgicos e Hospitalares Sociedade Limitada

CNPJ: 61.418.042/0001-31

CONTRATO/PEDIDO: 23801/2018 – Secretaria da Saúde.

EMPENHOS: 4348/2018 e 4349/2018.

OBJETO: Fornecimento de materiais hospitalares.

Quantid.	Item	Valor Unitário
120 unid	Bota de Unna 7,6 x 9,14	R\$ 28,34
100 unid	Bota de Unna 10,2 x 9,14	R\$ 31,02
180 unid	Curativo Hidrocolóide 10 x 10	R\$ 7,12
200 unid	Hidrogel com Alginato 85 g	R\$ 21,84
700 unid	Alginato de Cálcio e Sódio 10 x 20R\$17,34	
40 unid	Alginato de Cálcio e Sódio 2 x 30	R\$ 11,92

EXIGIBILIDADE: 17/06/2018

JUSTIFICATIVA: A falta do impresso prejudicará o bom andamento das atividades desenvolvidas nas unidades do Fácil e Divisão de Protocolo.

Dupatri Hospitalar Comércio Importação e Exportação LTDA.

CNPJ: 04.027.894/0003-26

CONTRATO/PEDIDO: 13011/2017 – Secretaria da Saúde.

EMPENHO: 5238/2018.

OBJETO: Fornecimento de medicamento.

Quantid.	Item	Valor Unitário
04 cx	Metalyse 40 mg	R\$ 4.543,46
04 cx	Metalyse 50 mg	R\$ 5.615,13

VALOR: R\$ 40.634,36 (quarenta mil seiscentos e trinta e quatro reais e trinta e seis centavos), referente a recursos vinculados – Secretaria de Saúde, NF. 891591.

EXIGIBILIDADE: 10/06/2018.

JUSTIFICATIVA: Trata-se de fornecimento de medicamentos que são utilizados na Rede Municipal de Saúde e sua falta prejudicaria a população usuária do SUS.

Era Técnica Engenharia Construções e Serviços Ltda.

CNPJ: 65.035.222/0001-95

CONTRATO/PEDIDO: 6901/2017, 6801/2017 e 8501/2017 - Secretaria de Serviços Públicos.

EMPENHOS: 1123/2018, 1125/2018, 1127/2018 e 1322/2018.

OBJETO: Locação de máquinas e equipamentos com operador e/ou motorista devidamente habilitado.

VALOR: R\$ 504.165,00 (quinhentos e quatro mil cento e sessenta e cinco reais), NFs. 7673, 7674 e 7675.

EXIGIBILIDADE: 23/06/2018.

JUSTIFICATIVA: A locação de máquinas e equipamentos é essencial à Secretaria de Serviços Públicos para serem utilizadas em serviços continuados de manutenção da cidade.

Exata Evolution Comercial e Distribuidora Ltda – ME.

CNPJ: 17.173.562/0001-30

CONTRATO/PEDIDO: 511/2018 – Secretaria de Serviços Públicos.

EMPENHO: 5718/2018.

OBJETO: Fornecimento de material de construção.

Quantid.	Item	Valor Unitário
125 m³	Areia média lavada	R\$ 82,69

VALOR: R\$ 10.336,25 (dez mil trezentos e trinta e seis reais e vinte e cinco centavos), NF. 1008.

EXIGIBILIDADE: 22/06/2018.

JUSTIFICATIVA: O material destina-se para uso do Departamento de Manutenção e Conservação, na construção e manutenção da Cidade (Regionais).

Fergavi Comercial LTDA EPP

CNPJ: 14.968.227/0001-30

CONTRATO/PEDIDO: 246/2018 – Secretaria de Meio Ambiente.

EMPENHO: 6622/2018.

OBJETO: Aquisição de arame recozido, arco de serra, buchas entre outros.

Quantid.	Item	Valor Unitário
12	Cadeados 20 mm	R\$ 15,71
12	Cadeados 25 mm	R\$ 18,80
10	Desempenadeira lida 12x27 cm	R\$ 8,91
100	Lima chata B 10" c/cabo	R\$ 23,64
02	Marreta 5 kg c/cabo	R\$ 57,12
02	Marreta 10 kg c/cabo	R\$ 102,78
12	Torques armador 12"	R\$ 9,64

Quantid.Item Valor Unitário
4692 un Pão francês com margarina R\$ 0,69
VALOR: R\$ 2.706,18 (dois mil setecentos e seis reais e dezoito centavos), referente a recursos vinculados – Secretaria da Saúde, NFs. 75933, 76332, 76698, 76699, 76703, 76704, 76705, 76706 e 76707.
EXIGIBILIDADE: 28/04, 12/05, 29/05, 02/06, 03,06 e 09/06/2018.

JUSTIFICATIVA: Os pães são oferecidos como desjejum e ceia para os funcionários dos Hospitais Municipais, das Policlínicas, Secretaria da Saúde, Almoarifado de Medicamentos, Centro de Estimulação Precoce, CAPD, Zoonoses e STVO.

Guarupass Associação das Concessionárias de Transporte Urbano de Passageiros de Guarulhos e Região.

CNPJ: 74.504.937/0001-30
CONTRATO/PEDIDO: 13401/2017 - Secretaria de Gestão.
EMPENHOS: 366/2018, 367/2018, 368/2018, 369/2018, 370/2018, 426/2018 e 595/2018.

OBJETO: Fornecimento de Vales-Transporte municipais e intermunicipais em forma de crédito eletrônico.
VALOR: R\$ 738.000,00 (setecentos e trinta e oito mil reais); sendo R\$ 295.000,00 (duzentos e noventa e cinco mil reais), referente a recursos próprios; R\$ 143.000,00 (cento e quarenta e três mil reais), referente a recursos vinculados - Secretaria de Educação e R\$ 300.000,00 (trezentos mil reais), referente a recursos vinculados - Secretaria de Saúde.
EXIGIBILIDADE: 26/06/2018.

JUSTIFICATIVA: Em cumprimento à Lei Municipal nº 4981/1997, que institui o benefício Auxílio- Transporte aos servidores da Prefeitura e ao Decreto nº 29086/2011, que regulamenta a sua concessão.

Imprensa Oficial do Estado S/A – IMESP

CNPJ: 48.066.047/0001-84
CONTRATO/PEDIDO: 32201/2014 e 32201/2018 – Secretaria da Fazenda.
EMPENHO: 1120/2018.

OBJETO: Publicação de atos administrativos do município na Imprensa Oficial do Estado.
VALOR: R\$ 4.978,26 (quatro mil novecentos e setenta e oito reais e vinte e seis centavos), referente recursos vinculados Secretaria de Educação. NF. 1247422.

EXIGIBILIDADE: 26/06/2018.

JUSTIFICATIVA: O serviço de publicação na Imprensa Oficial do Estado atende a preceitos e prazos legais na forma estabelecida através dos Artigos 3º e 20º da Lei Federal 8666/1993, sem o que a Administração estaria ferindo um dos princípios fundamentais da Lei de Licitações.

Innovamed Manutenção de Equipamentos Médicos LTDA - ME

CNPJ: 59.055.921/0001-02
CONTRATO/PEDIDO: 15202/2013 – Secretaria da Saúde.
EMPENHOS: 1468/2018 e 1470/2018.

OBJETO: Prestação de serviços de manutenção preventiva e corretiva em equipamentos médicos e fornecimento de peças.

VALOR: R\$ 10.073,76 (dez mil e setenta e três reais e setenta e seis centavos), referente a recursos vinculados – Secretaria de Saúde, NFs. 3502, 6012, 6067 e 6088.

EXIGIBILIDADE: 04/05 e 20/06/2018.

JUSTIFICATIVA: Trata-se de serviço de manutenção preventiva e corretiva em equipamentos médicos hospitalares, utilizados no suporte e manutenção da vida, que devem ser verificados periodicamente a fim de assegurar seu perfeito funcionamento.

Instituto de Pesquisa, Administração e Planejamento de São José dos Campos

CNPJ: 11.306.137/0001-95
CONTRATO/PEDIDO: 25601/2014 – Secretaria de Educação, Cultura, Esporte e Lazer.
EMPENHOS: 674/2016 e 675/2016.

OBJETO: Prestação de serviços de técnicos de planejamento e desenvolvimento de projetos e programas, monitoramento sistemático das ações da gestão e apoio à Secretaria de Educação.

VALOR: R\$ 83.861,24 (oitenta e três mil oitocentos e sessenta e um reais e vinte e quatro centavos), referente a recursos vinculados – Secretaria de Educação, NFs. 139 e 140.

EXIGIBILIDADE: 25/07/2016.

JUSTIFICATIVA: O serviço prestado encontra-se devidamente atestado e convalidado em conformidade com os termos contratuais e respectivo aditivo conforme Processo Administrativo nº 54732/2014.

Interlab Farmacêutica LTDA.

CNPJ: 43.295.831/0001-40
CONTRATO/PEDIDO: 11011/2017, 12911/2017 e 3211/2018 – Secretaria da Saúde.
EMPENHOS: 4705/2018, 5246/2018 e 5336/2018.

OBJETO: Fornecimento de medicamentos.

Quantid.	Item	Valor Unitário
20 cx	Lexapro 10 mg	R\$ 142,80
06 cx	Benicar Anlo 40 mg + 5 mg	R\$ 41,10
08 cx	Benicar Anlo 20 mg	R\$ 30,60
03 cx	Benicar Anlo 40 mg	R\$ 32,40

60ampolas Xolair 150 mg R\$ 1.588,45
VALOR: R\$ 98.751,60 (noventa e oito mil setecentos e cinquenta e um reais e sessenta centavos), referente a recursos vinculados – Secretaria de Saúde, NFs. 81195, 81196, 81307 e 81482.

EXIGIBILIDADE: 25/05 e 02/06/2018.

JUSTIFICATIVA: Trata-se de atendimento a Mandado de Segurança, uma vez que o objeto não faz parte dos itens que são oferecidos à população pela rede do município.

L & S Comércio de Medicamentos Ltda - ME

CNPJ: 14.322.092/0001-30
CONTRATO/PEDIDO: 4611/2018 – Secretaria da Saúde.
EMPENHO: 5332/2018.

OBJETO: Fornecimento de Alfa Bisabolol + óleo de girassol, protetor solar e outros.

Quantid.	Item	Valor Unitário
15	Hídria kids	R\$ 98,00
06	Protetor Sundown	R\$ 35,40
06	Anthelios Airlíciu, FPS	R\$ 80,50
18	Nutra Plus creme	R\$ 55,00

VALOR: R\$ 3.155,40 (três mil cento e cinquenta e cinco reais e quarenta centavos), referente a recursos vinculados - Secretaria de Saúde, NF. 1451.

EXIGIBILIDADE: 02/06/2018.

JUSTIFICATIVA: Tal solicitação se faz necessária, por se tratar de atendimento a Mandado de Segurança, uma vez que o objeto não faz parte dos itens que são oferecidos à população pela rede deste município.

M.R.A. Comércio de Instrumentos Eletrônicos Ltda - ME

CNPJ: 07.041.060/0001-00
CONTRATO/PEDIDO: 11901/2017 - Secretaria da Saúde.
EMPENHO: 12472/2017.

OBJETO: Prestação de serviços de dosimetria radiológica.

VALOR: R\$ 1.220,40 (mil duzentos e vinte reais e quarenta centavos), referente a recursos vinculados – Secretaria de Saúde.

EXIGIBILIDADE: 23/05/2018.

JUSTIFICATIVA: Trata-se de serviços de dosimetria que visam o atendimento de todos os servidores expostos a radiação.

Majela Medicamentos Ltda.

CNPJ: 09.613.374/0001-57
CONTRATO/PEDIDO: 3011/2018 - Secretaria da Saúde.
EMPENHO: 5339/2018.

OBJETO: Fornecimento de medicamento.

Quantid.	Item	Valor Unitário
03 cx	Aubagio 14 mg	R\$ 4.417,80

VALOR: R\$ 13.253,40 (treze mil duzentos e cinquenta e três reais e quarenta centavos), referente a recursos vinculados - Secretaria de Saúde, NF. 75781.

EXIGIBILIDADE: 01/06/2018.

JUSTIFICATIVA: Trata-se de atendimento a Mandado de Segurança uma vez que o objeto não faz parte dos itens que são oferecidos à população pela rede do município.

Medi House Ind. e Com. de Prod. Cirurg. e Hosp. Ltda.

CNPJ: 48.939.276/0001-66
CONTRATO/PEDIDO: 4901/2017 – Secretaria da Saúde.
EMPENHOS: 1460/2018 e 1461/2018.

OBJETO: Fornecimento de fraldas descartáveis.

Quantid.	Item	Valor Unitário
153504un.	Fraldas geriátricas tamanho G	R\$ 1,05
28224 un.	Fraldas geriátricas tamanho extra G	R\$ 1,17

VALOR: R\$ 194.201,28 (cento e noventa e quatro mil duzentos e um reais e vinte e oito centavos), referente a recursos vinculados – Secretaria de Saúde, NFs. 146696, 146836 e 147268.

EXIGIBILIDADE: 24/05, 26/05 e 08/06/2018.

JUSTIFICATIVA: Trata-se de fornecimento de fraldas descartáveis para atendimentos de rotina nos hospitais e unidades de pronto atendimento e sua falta prejudicaria a assistência à população usuária do SUS.

Medmax Comércio de Medicamentos Ltda - ME

CNPJ: 16.553.940/0001-48
CONTRATO/PEDIDO: 4711/2018 – Secretaria da Saúde.

EMPENHO: 5581/2018.
OBJETO: Fornecimento de medicamentos.

Quantid.	Item	Valor Unitário
120 unid.	Acetilcisteína 600 mg	R\$ 0,94
600 unid.	Bromopomida	R\$ 0,27
2160unid.	Metformina	R\$ 0,11

VALOR: R\$ 517,35 (quinhentos e dezessete reais e trinta e cinco centavos), referente a recursos vinculados - Secretaria de Saúde, NF. 2366.

EXIGIBILIDADE: 02/06/2018.

JUSTIFICATIVA: Tal solicitação se faz necessária, por se tratar de atendimento a Mandado de Segurança, uma vez que o objeto não faz parte dos itens que são oferecidos à população pela rede deste município.

Mega Dental Importação, Exportação e Comércio de Produtos Odontológicos Eirelli - ME

CNPJ: 25.341.162/0001-14
CONTRATO/PEDIDO: 29/2018 – Secretaria da Saúde.
EMPENHO: 4762/2018.

OBJETO: Fornecimento de cimento obturador provisório, cone de gutapercha e outros.

Quantid.	Item	Valor Unitário
120	Cimento obturador provisório	R\$ 6,68
25	Cone de Gutapercha 80	R\$ 16,82
15	Cone de Gutapercha 90	R\$ 16,82
150	Lençol de borracha para isolamento absoluto	R\$ 19,97

VALOR: R\$ 4.469,90 (quatro mil quatrocentos e sessenta e nove reais e noventa centavos), referente a recursos vinculados - Secretaria de Saúde, NF. 4755.

EXIGIBILIDADE: 07/06/2018.

JUSTIFICATIVA: Trata-se de fornecimento de materiais para atendimentos odontológicos e sua falta prejudicaria na assistência à população do SUS.

Mega Med Produtos e Serviços Hospitalares Ltda - EPP

CNPJ: 05.203.057/0001-01
CONTRATO/PEDIDO: 103/2018 e 108/2018 – Secretaria da Saúde.
EMPENHOS: 6307/2018 e 6332/2018.

OBJETO: Fornecimento de nebulizador e fraldas.

Quantid.	Item	Valor Unitário
01	Nebulizador Ultrassônico	R\$ 370,00
1260	Fraldas descartáveis adulto	R\$ 5,60

VALOR: R\$ 7.426,00 (sete mil quatrocentos e vinte e seis reais), referente a recursos vinculados - Secretaria de Saúde, NFs. 2547 e 2552.

EXIGIBILIDADE: 14/06/2018.

JUSTIFICATIVA: Tal solicitação se faz necessária, por se tratar de atendimento a Mandado de Segurança, uma vez que o objeto não faz parte dos itens que são oferecidos à população pela rede deste município.

Mult Beef Comercial LTDA

CNPJ: 02.886.959/0001-00
CONTRATO/PEDIDO: 07/2018 – Secretaria de Desenvolvimento e Assistência Social.
EMPENHO: 821/2018.

OBJETO: Fornecimento de gêneros alimentícios (carne).

Quantid.	Item	Valor Unitário
400 kgs	Patinho em cubos	R\$ 14,25
160 kgs	Fígado em tiras	R\$ 9,50
260 kgs	Lagarto em peças	R\$ 15,10

VALOR: R\$ 11.146,00 (onze mil cento e quarenta e seis reais), NFs. 47919, 47920, 48168 e 48169.

EXIGIBILIDADE: 09/06 e 15/06/2018.

JUSTIFICATIVA: Trata-se de fornecimento de carnes utilizadas no preparo das refeições servidas nos Restaurantes Populares Municipais.

Netshop Eletrônica Comércio e Serviço Ltda - ME

CNPJ: 06.344.224/0001-05
CONTRATO/PEDIDO: 033/2018 – Secretaria de Meio Ambiente.
EMPENHO: 4601/2018.

OBJETO: Aquisição de material de segurança.

Quantid.	Item	Valor Unitário
02 rolos	Cabo de fibra sintética (corda de segurança 12mm)	R\$ 790,00

VALOR: R\$ 1.580,00 (mil quinhentos e oitenta reais), NF. 637.

EXIGIBILIDADE: 09/06/2018.

JUSTIFICATIVA: Os materiais adquiridos visam atender normas de segurança e condições de trabalho dos servidores da Secretaria de Meio Ambiente que prestam serviços em parques, e áreas verdes no Município.

Nova Phoenix Apoio Administrativo e Serviços Ltda.

CNPJ: 23.697.478/0001-18
CONTRATO/PEDIDO: 22501/2016 - Secretaria de Educação.
EMPENHOS: 13519/2016 e 13520/2016.

OBJETO: Contratação de empresa especializada para realização do Encontro Integrado dos Professores da Rede Municipal de Ensino.

VALOR: R\$ 68.299,96 (sessenta e oito mil duzentos e noventa e nove reais e noventa e seis centavos), referentes a recursos vinculados - Secretaria de Educação, NFs. 03 e 10.

EXIGIBILIDADE: 24/09 e 01/11/2016.

JUSTIFICATIVA: Ação que visa estimular a reflexão critica dos educadores no sentido de fortalecer o Projeto Político e Pedagógico de cada Escola da Prefeitura de Guarulhos.

Ortopedia Barcelona Ltda - ME

CNPJ: 57.836.785/0001-54
CONTRATO/PEDIDO: 455/2017 – Secretaria da Saúde.
EMPENHO: 15441/2017.

OBJETO: Fornecimento de guincho.

VALOR: R\$ 6.840,00 (seis mil oitocentos e quarenta reais), referente a recursos vinculados – Secretaria de Saúde, NF. 140.

EXIGIBILIDADE: 07/06/2018.

JUSTIFICATIVA: Trata-se de atendimento a Mandado de Segurança uma vez que os materiais não fazem parte dos itens que são oferecidos à população pela rede do município.

Portal LTDA.

CNPJ: 05.005.873/0001-00
CONTRATO/PEDIDO: 2901/2018 – Secretaria da Saúde.
EMPENHO: 1349/2018.

OBJETO: Fornecimento de medicamento.

Quantid.	Item	Valor Unitário
12100unid	Simeticona	R\$ 1,37

VALOR: R\$ 16.577,00 (dezesseis mil quinhentos e setenta e sete reais), referente a recursos vinculados – Secretaria de Saúde, NF. 97753.

EXIGIBILIDADE: 15/06/2018.

JUSTIFICATIVA: O medicamento é utilizado na Rede Municipal de Saúde e a falta prejudicaria toda a população usuária do SUS.

Produtos Roche Químicos e Farmacêuticos S/A.

CNPJ: 33.009.945/0002-04
CONTRATO/PEDIDO: 2411/2018 – Secretaria da Saúde.
EMPENHO: 4369/2018.

OBJETO: Fornecimento de medicamento.

Quantid.	Item	Valor Unitário
24 unid.	Kadcyla 100 mg	R\$ 6.534,73

VALOR: R\$ 126.595,92 (cento e vinte e seis mil quinhentos e noventa e cinco reais e noventa e dois centavos), referente a recursos vinculados – Secretaria de Saúde, NFs. 303540 e 303663.

EXIGIBILIDADE: 28/04 e 03/05/2018.

JUSTIFICATIVA: Trata-se de atendimento a Mandado de Segurança uma vez que o objeto não faz parte dos itens que são oferecidos à população pela rede do município.

R.C.A. – Produtos e Serviços Ltda.

CNPJ: 69.207.850/0001-61
PROCESSO ADMINISTRATIVO: 14278/2018 - Secretaria da Saúde.
EMPENHO: 7605/2018.

OBJETO: Prestação de serviços de limpeza técnica hospitalar.

VALOR: R\$ 293.551,40 (duzentos e noventa e três mil quinhentos e cinquenta e um reais e quarenta centavos), referentes a Recursos Vinculados - Secretaria de Saúde, NFs. 7107, 7287, 7435 e 7561.

EXIGIBILIDADE: 23/05/2018.

JUSTIFICATIVA: Trata-se de empresa especializada em limpeza técnica hospitalar, essencial para obtenção de adequadas condições de salubridade e higiene em dependências médico-hospitalares, reduzindo os riscos de ocorrência de infecção hospitalar e contribuindo para o bom funcionamento destas Unidades que trabalham 24 horas por dia ininterruptamente.

São Judas Arte e Lazer Ltda - ME

CNPJ: 53.755.724/0003-73

PROCESSO ADMINISTRATIVO – 15545/2018- Secretaria de Educação, Cultura, Esporte e Lazer.

EMPENHOS: 8000/2018, 8005/2018, 8006/2018, 8007/2018, 8008/2018, 8010/2018, 8013/2018, 8017/2018, 8018/2018, 8019/2018, 8021/2018, 8022/2018, 8023/2018, 8025/2018, 8026/2018, 8027/2018 e 8028/2018.

OBJETO: Despesas com matrícula e mensalidades na contratação de Instituição de Ensino Especial para inclusão de aluno.

VALOR: R\$ 24.601,50 (vinte e quatro mil seiscentos e um reais e cinquenta centavos), referente a recursos vinculados – Secretaria de Educação, NFs. 1095, 1097, 1099, 1101, 1103, 1111, 1113, 1118, 1122, 1124, 1126, 1128, 1132, 1134, 1136, 1138 e 1140.

EXIGIBILIDADE: 29/05/2018.

JUSTIFICATIVA: Os serviços são essenciais à Secretaria de Educação, pois se trata de cumprimento de sentença judicial.

São Paulo Transporte S/A

CNPJ: 60.498.417/0001-58

CONTRATO/PEDIDO: 28301/2013 – Secretaria de Gestão.

EMPENHOS: 376/2018, 377/2018, 378/2018, 379/2018, 380/2018, 454/2018 e 602/2018.

OBJETO: Créditos eletrônicos do tipo vale-transporte do sistema de transporte coletivo urbano de passageiros da cidade de São Paulo.

VALOR: R\$ 165.000,00 (cento e sessenta e cinco mil reais); sendo R\$ 35.000,00 (trinta e cinco mil reais), referente a recursos próprios; R\$ 65.000,00 (sessenta e cinco mil reais), referente a recursos vinculados - Secretaria de Saúde; e R\$ 65.000,00 (sessenta e cinco mil reais), referente a recursos vinculados – Secretaria de Educação.

EXIGIBILIDADE: 26/06/2018.

JUSTIFICATIVA: Em cumprimento à Lei Municipal nº 4.981/1997, que institui o benefício Auxílio Transporte aos servidores desta Prefeitura e ao Decreto nº 29.086/2011, que regulamenta a sua concessão.

Sodexo Pass do Brasil Serviços e Comércio S.A.

CNPJ: 69.034.668/0001-56

CONTRATO/PEDIDO: 9701/2015 – Secretaria de Gestão.

EMPENHOS: 396/2018, 398/2016, 400/2018, 401/2018, 494/2018 e 609/2018.

OBJETO: Fornecimento de vales-refeição/alimentação, em cartão magnético, aos servidores municipais.

VALOR: R\$ 11.271.958,00 (onze milhões duzentos e setenta e um mil novecentos e cinquenta e oito reais), sendo R\$ 3.425.958,00 (três milhões quatrocentos e vinte e cinco mil novecentos e cinquenta e oito reais), referente a recursos próprios; R\$ 3.738.000,00 (três milhões setecentos e trinta e oito mil reais), referente a recursos vinculados – Secretaria da Saúde; e R\$ 4.108.000,00 (quatro milhões cento e oito mil reais), referente a recursos vinculados – Secretaria de Educação, NFs. 286881, 455868, 455872, 455874, 455884, 455887 e 455890.

EXIGIBILIDADE: 29/06/2018.

JUSTIFICATIVA: Em cumprimento ao Decreto nº 17.965/1993, que institui o benefício Auxílio Alimentação aos servidores desta Prefeitura e ao Decreto nº 32.712/2015, que regulamenta a sua concessão.

Superfood Alimentos Ltda - EPP.

CNPJ: 27.339.484/0001-54

CONTRATO/PEDIDO: 5111/2018 - Secretaria de Gestão.

EMPENHO: 6497/2018.

OBJETO: Fornecimento de alimento não perecível.

Quantid.	Item	Valor Unitário
20.000kgs	Açúcar refinado PCD FD 10 x 1 kg – marca Energy	R\$ 1,75

VALOR: R\$ 35.000,00 (trinta e cinco mil reais), NFs. 558 e 566.

EXIGIBILIDADE: 09/06 e 13/06/2018.

JUSTIFICATIVA: O fornecimento é imprescindível aos servidores e demais usuários das unidades da Prefeitura.

Verocheque Refeições LTDA.

CNPJ: 06.344.497/0001-41

CONTRATO/PEDIDO: 25901/2016 – Secretaria de Desenvolvimento e Assistência Social.

EMPENHO: 5107/2018.

OBJETO: Fornecimento de Vale-Refeições e Alimentação para os Conselheiros Tutelares do município.

VALOR: R\$ 10.305,37 (dez mil trezentos e cinco reais e trinta e sete centavos), NFs. 2744050, 2744051 e 2789735.

EXIGIBILIDADE: 24/06/2018.

JUSTIFICATIVA: O fornecimento é essencial aos Conselheiros Tutelares do município.

White Martins Gases Industriais Ltda

CNPJ: 35.820.448/0069-24

PROCESSO ADMINISTRATIVO: 21647/2018 - Secretaria da Saúde.

EMPENHO: 7794/2018.

OBJETO: Fornecimento de gases e locação de concentrador.

Quantid.	Item	Valor Unitário
14 unid.	Locação de cilindro PAT	R\$ 32,09
206 unid.	Locação de Kid Oxyned para gasoterapia	R\$ 32,97
274 unid.	Locação de Concentrador 120V	R\$ 382,43

VALOR: R\$ 112.028,71 (cento e doze mil e vinte e oito reais e setenta e um centavos), referentes a Recursos Vinculados Secretaria de Saúde, NFs. 399535 e 399536.

EXIGIBILIDADE: 25/05/2018.

JUSTIFICATIVA: Trata-se de fornecimento de gases para atendimentos de rotina nas unidades básicas de saúde e sua falta prejudicaria a assistência à população usuária do SUS.

LOCAÇÃO DE IMÓVEL DESTINADO À INSTALAÇÃO DA SEDE REGIONAL CANTAREIRA:**Credor: Adelina Dias da Silva.**

CPF: 050.671.608-29

CONTRATO/PEDIDO: 1105/2017 – Secretaria da Saúde.

EMPENHO: 4250/2018.

OBJETO: Locação de imóvel sito a Rua São Miguel do Araguaia, 102 – Vila Galvão.

VALOR: R\$ 4.500,00 (quatro mil e quinhentos reais), referente a recursos vinculados - Secretaria de Saúde.

EXIGIBILIDADE: 18/06/2018.

JUSTIFICATIVA: Locação de imóvel destinado a instalação da rede regional Cantareira

Secretaria da Saúde.

LOCAÇÃO DE IMÓVEL DESTINADO À INSTALAÇÃO DA UNIDADE BÁSICA DE SAÚDE DO PARQUE SANTOS DUMONT :**Credor: Cláudia da Conceição Marques.**

CPF: 187.489.158-31

CONTRATO/PEDIDO: 11805/2014 – Secretaria da Saúde.

EMPENHO: 4953/2018.

OBJETO: Locação do imóvel sito à Rua Martinica, nº 220 – Parque Santos Dumont - Guarulhos.

VALOR: R\$ 2.800,00 (dois mil e oitocentos reais), referente a recursos vinculados – Secretaria da Saúde.

EXIGIBILIDADE: 21/06/2018.

JUSTIFICATIVA: Trata-se de locação de imóvel destinado à instalação da Unidade Básica de Saúde do Parque Santos Dumont.

LOCAÇÃO DE IMÓVEL DESTINADO À INSTALAÇÃO DA AMPLIAÇÃO DO PROGRAMA SAÚDE DA FAMÍLIA PERTENCENTE A UNIDADE BÁSICA DE SAÚDE FLOR DA MONTANHA:**Credor: Duplo P Consultoria e Participações Ltda.**

CNPJ: 10.629.009/0001-10

CONTRATO/PEDIDO: 14905/2014 – Secretaria da Saúde.

EMPENHO: 4807/2018.

OBJETO: Locação do imóvel sito à Av. Suplicy, nº 218 – Jardim Santa Mena - Guarulhos.

VALOR: R\$ 4.236,00 (quatro mil duzentos e trinta e seis reais).

EXIGIBILIDADE: 12/06/2018.

JUSTIFICATIVA: Trata-se de locação de imóvel destinado à instalação da ampliação do programa saúde da família pertencente à Unidade Básica de Saúde Flor da Montanha.

LOCAÇÃO DE IMÓVEL DESTINADO À INSTALAÇÃO DA UNIDADE BÁSICA DE SAÚDE DA ÁGUA AZUL**Credor: Espólio de Noel Nascimento da Silva**

CPF: 585.665.898-15

CONTRATO/PEDIDO: 11205/2014 – Secretaria da Saúde.

EMPENHO: 5403/2018.

OBJETO: Locação do imóvel sito à Rua Cabo Dantibes, nº 92 – Água Azul - Guarulhos.

VALOR: R\$ 1.429,08 (mil quatrocentos e vinte e nove reais e oito centavos), referente a recursos vinculados - Secretaria de Saúde.

EXIGIBILIDADE: 02/06/2018.

JUSTIFICATIVA: Locação de imóvel para instalação da Unidade Básica de Saúde da Água Azul.

LOCAÇÃO DE IMÓVEL DESTINADO À INSTALAÇÃO DA UNIDADE BÁSICA DE SAÚDE RESIDENCIAL BAMBI:**Credor: Eva Correia Bispo.**

CPF: 050.127.848-63

CONTRATO/PEDIDO: 2405/2014 – Secretaria da Saúde.

EMPENHO: 3458/2018.

OBJETO: Locação do imóvel sito à Rua Gabriela Gurgel de Freitas, nº 248 – Parque Residencial Jardim Bambi - Guarulhos.

VALOR: R\$ 1.5000,00 (mil e quinhentos reais), referente a recursos vinculados – Secretaria da Saúde.

EXIGIBILIDADE: 21/06/2018.

JUSTIFICATIVA: Trata-se de locação de imóvel destinado à instalação da Unidade Básica de Saúde do Residencial Bambi.

LOCAÇÃO DE IMÓVEL DESTINADO À INSTALAÇÃO DA SRT CAPS REGIÃO DE SAÚDE CANTAREIRA:**Credor: F & C Engenharia Assessoria e Treinamento em Segurança do Trabalho Ltda**

CNPJ: 01.351.859/0001-08

CONTRATO/PEDIDO: 705/2018 – Secretaria da Saúde.

EMPENHO: 3678/2018.

OBJETO: Locação do imóvel sito à Rua Cônego Ezequias, nº 317 Vila Galvão - Guarulhos.

VALOR: R\$ 4.000,00 (quatro mil reais). Referente a recursos vinculados – Secretaria da Saúde.

EXIGIBILIDADE: 14/06/2018.

JUSTIFICATIVA: Trata-se de locação de imóvel destinado à instalação da Srt Caps Região de Saúde Cantareira.

LOCAÇÃO DE IMÓVEL DESTINADO À INSTALAÇÃO DO CENTRO DE TESTAGEM E ACONSELHAMENTO EM DST-HIV AIDS:**Credor: HTZ Administração de Bens Eirelli .**

CNPJ: 17.786.853/0001-01

CONTRATO/PEDIDO: 405/2014 – Secretaria da Saúde.

EMPENHO: 889/2018.

OBJETO: Locação de imóvel sito à Rua Piracicaba, nº 114 – Gopoúva - Guarulhos.

VALOR: R\$ 38.747,20 (trinta e oito mil setecentos e quarenta e sete reais e vinte centavos), recursos vinculados - Secretaria de Saúde.

EXIGIBILIDADE: 01/06/2018.

JUSTIFICATIVA: Locação de imóvel destinado a instalação Centro de Testagem e Aconselhamento em DST-HIV AIDS.

LOCAÇÃO DE IMÓVEL DESTINADO À INSTALAÇÃO UNIDADE BÁSICA DE SAÚDE PARQUE CONTINENTAL II:**Credor: Laudelande Arantes.****CPF: 635.711.708-06**

CONTRATO/PEDIDO: 2105/2015 – Secretaria da Saúde.

EMPENHO: 4284/2018.

OBJETO: Locação de imóvel sito à Rua Pessegueiros, nº 20 – Parque Continental - Guarulhos.

VALOR: R\$ 4.899,11 (quatro mil oitocentos e noventa e nove reais e onze centavos), referente a recursos vinculados - Secretaria de Saúde.

EXIGIBILIDADE: 19/06/2018.

JUSTIFICATIVA: Locação de imóvel destinado a instalação da Unidade Básica de Saúde Parque Continental II.

LOCAÇÃO DE IMÓVEL DESTINADO À INSTALAÇÃO DA AGÊNCIA NACIONAL DE PREVIDÊNCIA SOCIAL - INSS**Credor: Makan Administração de Bens LTDA**

CNPJ: 08.307.774/0001-71

CONTRATO/PEDIDO: 8105/2013 – Secretaria do Governo.

EMPENHO: 1087/2018.

OBJETO: Locação do imóvel sito à Av. Juscelino Kubitschek de Oliveira, 3023- Pimentas.

VALOR: R\$ 34.084,12 (trinta e quatro mil e oitenta e quatro reais e doze centavos).

EXIGIBILIDADE: 14/05/2018 e 14/06/2018.

JUSTIFICATIVA: Locação de imóvel onde se encontra instalada a Agência Nacional de Previdência Social - INSS.

LOCAÇÃO DE IMÓVEL DESTINADO À INSTALAÇÃO UNIDADE BÁSICA DO JARDIM ACÁCIO:**Credor: Maria Teresa Ferreira Marques**

CPF: 212.981.058-62

CONTRATO/PEDIDO: 10905/2013 – Secretaria da Saúde.

EMPENHO: 4949/2018.

OBJETO: Locação de imóvel sito à Rua Silvestre Pires de Freitas, nº 2007 – Jardim Sevioli - Guarulhos.

VALOR: R\$ 9.975,19 (nove mil novecentos e setenta e cinco reais e dezenove centavos), referente a recursos vinculados - Secretaria de Saúde.

EXIGIBILIDADE: 01/06/2018.

JUSTIFICATIVA: Locação de imóvel destinado a instalação da Unidade Básica de Saúde do Jardim Acácio.

LOCAÇÃO DE IMÓVEL DESTINADO À INSTALAÇÃO DO CRAS E CREAS MORROS:**Credor: Martinho Empreendimentos e Participações LTDA**

CNPJ: 11.682.467/0001-85

CONTRATO/PEDIDO: 1305/2018 - Secretaria de Desenvolvimento e Assistência Social.

EMPENHO: 5469/2018 e 5470/2018.

OBJETO: Locação do imóvel sito à rua Nicolau Falci, 132 – Jd. Valéria.

VALOR: R\$ 12.000,00 (doze mil reais).

EXIGIBILIDADE: 05/06/2018.

JUSTIFICATIVA: Locação de imóvel para instalação do CRAS e CREAS Morros.

LOCAÇÃO DE IMÓVEL DESTINADO À INSTALAÇÃO DA UNIDADE BÁSICA DE SAÚDE DO JARDIM SOINCO:**Credor: Rubens de Jesus**

CPF: 217.467.888-87

CONTRATO/PEDIDO: 11705/2014 – Secretaria da Saúde.

EMPENHO: 5234/2018.

OBJETO: Locação de imóvel sito à Rua Barão de Melgaço, nº 101 – Jardim Soinco - Guarulhos.

VALOR: R\$ 5.200,00 (cinco mil e duzentos reais), referente a recursos vinculados - Secretaria de Saúde.

EXIGIBILIDADE: 29/05/2018 e 21/06/2018.

JUSTIFICATIVA: Locação de imóvel destinado a instalação da Unidade Básica de Saúde do Jardim Soinco.

LOCAÇÃO DE IMÓVEL DESTINADO À INSTALAÇÃO DA UNIDADE BÁSICA DE SAÚDE SERÓDIO II:**Credor: Vânia Maria Souza da Cunha Carvalho**

CPF: 117.784.108-80

CONTRATO/PEDIDO: 10505/2013 – Secretaria da Saúde.

EMPENHO: 6544/2018.

OBJETO: Locação de imóvel situado na Avenida Coqueiral, nº 100, Cidade Serodio - Guarulhos.

VALOR: R\$ 3.470,00 (três mil e quatrocentos e setenta reais).

EXIGIBILIDADE: 23/06/2018.

JUSTIFICATIVA: Locação de imóvel destinado a instalação da Unidade Básica de Saúde Serodio II.

LOCAÇÃO DE IMÓVEL DESTINADO À INSTALAÇÃO DA REGIONAL SÃO JOÃO – SECRETARIA DE SERVIÇOS PÚBLICOS:**Credor: Vânia Maria Souza da Cunha Carvalho**

CPF: 117.784.108-80

CONTRATO/PEDIDO: 1005/2016 – Secretaria de Serviços Públicos.

EMPENHO: 1124/2018.

OBJETO: Locação de imóvel situado na Avenida Coqueiral, nº 100, Cidade Serodio.

VALOR: R\$ 10.650,23 (dez mil seiscentos e cinquenta reais e vinte e três centavos).

EXIGIBILIDADE: 24/06/2018.

JUSTIFICATIVA: Locação de imóvel destinado a instalação da Regional São João da Secretaria de Serviços Públicos.

LOCAÇÃO DE IMÓVEL DESTINADO À INSTALAÇÃO DA SEDE OPERACIONAL DA SECRETARIA DE TRANSPORTE E TRÂNSITO:**Credor: Vem Empreendimentos Imobiliários LTDA - EPP.**

CNPJ: 08.810.028/0001-04

CONTRATO/PEDIDO: 305/2014 – Secretaria de Transportes e Trânsito.

EMPENHO: 381/2018.

OBJETO: Locação do imóvel sito à Rua Pernambuco nº 206, esquina c/ Rua Padre Cláudio Arenal, – Bairro do Alto.

VALOR: R\$ 42.000,00 (quarenta e dois mil reais), referente a recursos vinculados – FMPT.

EXIGIBILIDADE: 27/06/2018.

JUSTIFICATIVA: Locação de imóvel onde encontra-se instalada a sede operacional da Secretaria de Transportes e Trânsito.

LOCAÇÃO DE IMÓVEL DESTINADO À INSTALAÇÃO DA UNIDADE SAÚDE DA FAMÍLIA:**Credor: Zenario Soares dos Reis**

CPF: 044.323.578-35

CONTRATO/PEDIDO: 605/2017 – Secretaria da Saúde.

EMPENHO: 4334/2018.

OBJETO: Locação de imóvel sito Estrada da Água Chata, 987 – Jardim Normandia.

VALOR: R\$ 6.382,51 (seis mil trezentos e oitenta e dois reais e cinquenta e um centavos), referente a recursos vinculados - Secretaria de Saúde.

EXIGIBILIDADE: 24/06/2018.

JUSTIFICATIVA: Locação de imóvel destinado a instalação da Unidade Saúde da Família.

LOCAÇÃO DE IMÓVEL DESTINADO À INSTALAÇÃO DA UNIDADE BÁSICA DE SAÚDE DO JARDIM FORTALEZA:

Credor: Abel Rodrigues da Cruz.
CPF: 817.335.348-49

CONTRATO/PEDIDO: 4205/2015 – Secretaria de Saúde.

EMPENHO: 5381/2018.

OBJETO: Locação de imóvel sito à Rua Hilário Pires de Freitas, nº 37 – Jardim Fortaleza - Guarulhos.

VALOR: R\$ 2.100,00 (dois mil e cem reais), referente a recursos vinculados - Secretaria de Saúde.

EXIGIBILIDADE: 23/06/2018.

JUSTIFICATIVA: Locação de imóvel destinado a instalação da Unidade Básica de Saúde do Jardim Fortaleza.

Credor: Maria Eugênia Pestana Garces da Cruz.

CPF: 285.271.058-70

CONTRATO/PEDIDO: 4305/2015 – Secretaria de Saúde.

EMPENHO: 5379/2017.

OBJETO: Locação de imóvel sito à Rua Hilário Pires de Freitas, nº 37 – Jardim Fortaleza - Guarulhos.

VALOR: R\$ 2.100,00 (dois mil e cem reais), referente a recursos vinculados - Secretaria de Saúde.

EXIGIBILIDADE: 23/06/2018.

JUSTIFICATIVA: Locação de imóvel destinado a instalação da Unidade Básica de Saúde do Jardim Fortaleza.

LOCAÇÃO DE IMÓVEL DESTINADO À INSTALAÇÃO DA UNIDADE BÁSICA DE SAÚDE DO JARDIM CUMBICA II:

Credor: Alexandre Palomino

CPF: 052.621.238-13

CONTRATO/PEDIDO: 7705/2014 – Secretaria de Saúde.

EMPENHO: 4357/2018.

OBJETO: Locação de imóvel sito à Rua Sena Madureira, nº 1177 - Cumbica - Guarulhos.

VALOR: R\$ 2.066,46 (dois mil e sessenta e seis reais e quarenta e seis centavos), referente a recursos vinculados – Secretaria de Saúde.

EXIGIBILIDADE: 01/06/2018.

JUSTIFICATIVA: Trata-se de locação de imóvel destinado à instalação da Unidade Básica de Saúde do Jardim Cumbica II.

Credor: Alfredo Giovannini

CPF: 406.403.618-20

CONTRATO/PEDIDO: 7805/2014 – Secretaria de Saúde.

EMPENHO: 4356/2018.

OBJETO: Locação de imóvel sito à Rua Sena Madureira, nº 1177 - Cumbica - Guarulhos.

VALOR: R\$ 2.066,46 (dois mil e sessenta e seis reais e quarenta e seis centavos), referente a recursos vinculados – Secretaria de Saúde.

EXIGIBILIDADE: 01/06/2018.

JUSTIFICATIVA: Trata-se de locação de imóvel destinado à instalação da Unidade Básica de Saúde do Jardim Cumbica II.

Credor: Vanessa Trinca Caetano

CPF: 385.222.588-48

CONTRATO/PEDIDO: 7905/2014 – Secretaria de Saúde.

EMPENHO: 4359/2018.

OBJETO: Locação de imóvel sito à Rua Sena Madureira, nº 1177 - Cumbica - Guarulhos.

VALOR: R\$ 2.067,08 (dois mil e sessenta e sete reais e oito centavos), referente a recursos vinculados – Secretaria de Saúde.

EXIGIBILIDADE: 01/06/2018.

JUSTIFICATIVA: Trata-se de locação de imóvel destinado à instalação da Unidade Básica de Saúde do Jardim Cumbica II.

Credor: Vanessa Trinca Caetano

CPF: 385.222.588-48

CONTRATO/PEDIDO: 7905/2014 – Secretaria de Saúde.

EMPENHO: 4359/2018.

OBJETO: Locação de imóvel sito à Rua Sena Madureira, nº 1177 - Cumbica - Guarulhos.

VALOR: R\$ 2.067,08 (dois mil e sessenta e sete reais e oito centavos), referente a recursos vinculados – Secretaria de Saúde.

EXIGIBILIDADE: 01/06/2018.

JUSTIFICATIVA: Trata-se de locação de imóvel destinado à instalação da Unidade Básica de Saúde do Jardim Cumbica II.

LOCAÇÃO DE IMÓVEL DESTINADO À INSTALAÇÃO DA UNIDADE BÁSICA DE SAÚDE DO JARDIM SANTA LIDIA:

Credor: Angelica Rodrigues Formiga

CPF: 185.899.848-42

CONTRATO/PEDIDO: 10705/2014 – Secretaria de Saúde.

EMPENHO: 3456/2018.

OBJETO: Locação de imóvel sito à Rua Adelina Vieira Porto, nº 21 – Jardim Santa Lidia - Guarulhos.

VALOR: R\$ 1.517,79 (mil quinhentos e dezessete reais e setenta e nove centavos), referente a recursos vinculados – Secretaria de Saúde.

EXIGIBILIDADE: 22/04, 22/05 e 22/06/2018.

JUSTIFICATIVA: Trata-se de locação de imóvel destinado à instalação da Unidade Básica de Saúde do Jardim Santa Lidia.

Credor: Valzirene Salviano Sabino de Barros

CPF: 297.086.298-04

CONTRATO/PEDIDO: 10905/2014 – Secretaria de Saúde.

EMPENHO: 3452/2018.

OBJETO: Locação de imóvel sito à Rua Adelina Vieira Porto, nº 21 – Jardim Santa Lidia - Guarulhos.

VALOR: R\$ 3.035,58 (três mil e trinta e cinco reais e cinquenta e oito centavos), referente a recursos vinculados – Secretaria de Saúde.

EXIGIBILIDADE: 22/04, 22/05 e 22/06/2018.

JUSTIFICATIVA: Trata-se de locação de imóvel destinado à instalação da Unidade Básica de Saúde do Jardim Santa Lidia.

Credor: Vandeicel Salviano Sabino

CPF: 089.460.818-56

CONTRATO/PEDIDO: 10805/2014 – Secretaria de Saúde.

EMPENHO: 3453/2018.

OBJETO: Locação de imóvel sito à Rua Adelina Vieira Porto, nº 21 – Jardim Santa Lidia - Guarulhos.

VALOR: R\$ 1.517,79 (mil quinhentos e dezessete reais e setenta e nove centavos), referente a recursos vinculados – Secretaria de Saúde.

EXIGIBILIDADE: 22/04, 22/05 e 22/06/2018.

JUSTIFICATIVA: Trata-se de locação de imóvel destinado à instalação da Unidade Básica de Saúde do Jardim Santa Lidia.

Credor: Vandeicel Salviano Sabino

CPF: 089.460.818-56

CONTRATO/PEDIDO: 10805/2014 – Secretaria de Saúde.

EMPENHO: 3453/2018.

OBJETO: Locação de imóvel sito à Rua Adelina Vieira Porto, nº 21 – Jardim Santa Lidia - Guarulhos.

VALOR: R\$ 1.517,79 (mil quinhentos e dezessete reais e setenta e nove centavos), referente a recursos vinculados – Secretaria de Saúde.

EXIGIBILIDADE: 22/04, 22/05 e 22/06/2018.

JUSTIFICATIVA: Trata-se de locação de imóvel destinado à instalação da Unidade Básica de Saúde do Jardim Santa Lidia.

LOCAÇÃO DE IMÓVEL DESTINADO À INSTALAÇÃO DA UNIDADE BÁSICA DE SAÚDE DO JARDIM ÁLAMO:

Credor: Eigi Fudaba

CPF: 536.036.058-53

CONTRATO/PEDIDO: 805/2016 – Secretaria de Saúde.

EMPENHO: 5269/2018.

OBJETO: Locação de imóvel sito à Rua Nicolina Lapenna Turri, nº 15 – Jardim Álamo - Guarulhos.

VALOR: R\$ 2.050,71 (dois mil e cinquenta reais e setenta e um centavos), referente a recursos vinculados – Secretaria de Saúde.

EXIGIBILIDADE: 13/06/2018.

JUSTIFICATIVA: Trata-se de locação de imóvel destinado à instalação da Unidade Básica de Saúde do Jardim Álamo.

Credor: Maria Aparecida Rodrigues Ishikawa

CPF: 009.901.338-00

CONTRATO/PEDIDO: 805/2016 – Secretaria de Saúde.

EMPENHO: 5267/2018.

OBJETO: Locação de imóvel sito à Rua Nicolina Lapenna Turri, nº 15 – Jardim Álamo - Guarulhos.

VALOR: R\$ 2.050,71 (dois mil e cinquenta reais e setenta e um centavos), referente a recursos vinculados – Secretaria de Saúde.

EXIGIBILIDADE: 13/06/2018.

JUSTIFICATIVA: Trata-se de locação de imóvel destinado à instalação da Unidade Básica de Saúde do Jardim Álamo.

LOCAÇÃO DE IMÓVEL DESTINADO À INSTALAÇÃO DA UNIDADE BÁSICA DE SAÚDE DO LAVRAS:

Credor: Fernando Cruz Ferreira

CPF: 275.619.098-53

CONTRATO/PEDIDO: 15305/2013 – Secretaria de Saúde.

EMPENHO: 4813/2018.

OBJETO: Locação de imóvel sito à Rua Souto Soares, nº 232, esquina com Rua Barra dos Mendes – Jardim Centenário - Guarulhos.

VALOR: R\$ 1.900,00 (mil e novecentos reais), referente a recursos vinculados – Secretaria de Saúde.

EXIGIBILIDADE: 06/06/2018.

JUSTIFICATIVA: Trata-se de locação de imóvel destinado à instalação da Unidade Básica de Saúde do Lavras.

Credor: Melita Buchmann Cruz Ferreira

CPF: 572.430.858-49

CONTRATO/PEDIDO: 15405/2013 – Secretaria de Saúde.

EMPENHO: 4815/2018.

OBJETO: Locação do imóvel sito à Rua Souto Soares, nº 232, esquina com Rua Barra dos Mendes – Jardim Centenário - Guarulhos.

VALOR: R\$ 1.900,00 (mil e novecentos reais), referente a recursos vinculados – Secretaria de Saúde.

EXIGIBILIDADE: 06/06/2018.

JUSTIFICATIVA: Trata-se de locação de imóvel destinado à instalação da Unidade Básica de Saúde do Lavras.

LOCAÇÃO DE IMÓVEL DESTINADO À INSTALAÇÃO DAS VARAS DA FAMÍLIA E SUCESSÕES, II PLENÁRIO DO JÚRI, CARTÓRIO DE EXECUÇÕES CRIMINAIS E 10ª VARA CÍVEL:

Credor: Francislene Assis de Almeida

CPF: 213.138.408-40

CONTRATO/PEDIDO: 2705/2014 e 01/2018 - Secretaria de Justiça.

EMPENHO: 4597/2018.

OBJETO: Locação de imóvel situado na Rua Felício Marcondes, nº 232 - Centro.

VALOR: R\$ 95.333,33 (noventa e cinco mil trezentos e trinta e três reais e trinta e três centavos).

EXIGIBILIDADE: 05/06 e 30/06/2018

JUSTIFICATIVA: Locação de imóvel destinado as instalações das Varas da Família e Sucessões, II Plenário do Júri, Cartório de Execuções Criminais e 10ª Vara Cível.

Credor: Karina Tome Ribeiro

CPF: 280.788.358-33

CONTRATO/PEDIDO: 2805/2014 e 01/2018 - Secretaria de Justiça.

EMPENHO: 4600/2018.

OBJETO: Locação de Imóvel situado na Rua Felício Marcondes, nº 232, Centro.

VALOR: R\$ 95.333,33 (noventa e cinco mil trezentos e trinta e três reais e trinta e três centavos).

EXIGIBILIDADE: 05/06 e 30/06/2018.

JUSTIFICATIVA: Locação de imóvel destinado as instalações das Varas da Família e Sucessões, II Plenário do Júri, Cartório de Execuções Criminais e 10ª Vara Cível.

LOCAÇÃO DE IMÓVEL DESTINADO À INSTALAÇÃO DA UNIDADE BÁSICA DE SAÚDE DO JARDIM SANTA PAULA:

Credor: José Carlos dos Santos

CPF: 327.639.306-97

CONTRATO/PEDIDO: 8005/2014 – Secretaria de Saúde.

EMPENHOS: 6797/2018 e 6798/2018.

OBJETO: Locação do imóvel sito à Rua Rosa de Campos, nº 156 Jardim Santa Paula - Guarulhos.

VALOR: R\$ 15.804,29 (quinze mil oitocentos e quatro reais e vinte e nove centavos), referente a recursos vinculados – Secretaria de Saúde.

EXIGIBILIDADE: 10/05, 15/05, 25/05 e 15/06/2018.

JUSTIFICATIVA: Trata-se de locação de imóvel destinado à instalação da Unidade Básica de Saúde do Jardim Santa Paula.

Credor: Maria Natalice da Conceição Soares dos Santos

CPF: 262.265.778-19

CONTRATO/PEDIDO: 8104/2014 – Secretaria de Saúde.

EMPENHOS: 6791/2018 e 6794/2018.

OBJETO: Locação do imóvel sito à Rua Rosa de Campos, nº 156 Jardim Santa Paula - Guarulhos.

VALOR: R\$ 15.804,29 (quinze mil oitocentos e quatro reais e vinte e nove centavos), referente a recursos vinculados – Secretaria de Saúde.

EXIGIBILIDADE: 10/05, 15/05, 15/05 e 15/06/2018.

JUSTIFICATIVA: Trata-se de locação de imóvel destinado à instalação da Unidade Básica de Saúde do Jardim Santa Paula.

LOCAÇÃO DE IMÓVEL DESTINADO À INSTALAÇÃO DA UNIDADE BÁSICA DE SAÚDE DO JARDIM NOVA CIDADE:

Credor: Maria Rute de Melo de Almeida

CPF: 074.982.598-77

CONTRATO/PEDIDO: 8405/2014 – Secretaria de Saúde.

EMPENHO: 4314/2018.

OBJETO: Locação do imóvel sito à Rua Angelo Roberto Orsomaso, nº 146 – Jardim Nova Cidade - Guarulhos.

VALOR: R\$ 2.556,57 (dois mil quinhentos e cinquenta e seis reais e cinquenta e sete centavos). Referente a recursos vinculados – Secretaria de Saúde.

EXIGIBILIDADE: 25/06/2018.

JUSTIFICATIVA: Trata-se de locação de imóvel destinado à instalação da Unidade Básica de Saúde do Jardim Nova Cidade.

Credor: Milton Natalicio Sabino de Almeida

CPF: 004.716.878-12

CONTRATO/PEDIDO: 8305/2014 – Secretaria de Saúde.

EMPENHO: 4315/2018.

OBJETO: Locação do imóvel sito à Rua Angelo Roberto Orsomaso, nº 146 – Jardim Nova Cidade - Guarulhos.

VALOR: R\$ 2.556,57 (dois mil quinhentos e cinquenta e seis reais e cinquenta e sete centavos), referente a recursos vinculados – Secretaria de Saúde.

EXIGIBILIDADE: 25/06/2018.

JUSTIFICATIVA: Trata-se de locação de imóvel destinado à instalação da Unidade Básica de Saúde do Jardim Nova Cidade.

Condutores Autônomos (Transporte Escolar) – pagamento dos condutores – mês de maio/2018, com recursos vinculados da Secretaria da Educação, conforme tabela a seguir:

Nº	NOME	PA	CTR	ANO	VALOR	RECIBO	EMP 1	EMP 2	EMP 3	EMP 4
1	ADÃO ALICIO DE LIMA	13973	9201	2018	R\$ 10.713,78					3498/18
2	ADEILDO PEDRO DA SILVA	13974	9101	2018	R\$ 9.119,13					3500/18
3	ADILSON JOSÉ DOS SANTOS	13975	9001	2018	R\$ 6.255,33					3502/18
4	ADILSON MATOS DOS SANTOS	13976	7101	2018	R\$ 9.336,40					3511/18
5	ADRIANA CAMPOS AURICCHIO	14154	11401	2018	R\$ 5.833,88					3660/18
6	ADRIANA LUMI ERA	13977	12901	2018	R\$ 7.479,80					3534/18
7	ADRIANO JOSÉ DA SILVA	13972	11901	2018	R\$ 8.210,37					3496/18
8	AIRTON PEDRO DA SILVA	13995	10901	2018	R\$ 6.146,95					3538/18
9	ALDIR CARLOS COELHO	13997	5801	2018	R\$ 5.198,74					3473/18
10	ALEXANDRE COUTINHO PICCIUTTI	13989	7201	2018	R\$ 5.693,41					3475/18
11	ALOISIO BATISTA DOS SANTOS	13991	11001	2018	R\$ 7.243,65					3476/18
12	ANDERSON BONFIM DE OLIVEIRA	14156	11201	2018	R\$ 4.615,25					3479/18
13	ANDREA APARECIDA DE SOUZA SANTOS	13993	6401	2018	R\$ 6.548,29					3566/18
14	ANITA PIERRE DE SANTANA RIGOPOULOS	13994	5701	2018	R\$ 7.037,18					3568/18
15	ANTONIO ARANTES DE JESUS JUNIOR	13999	8701	2018	R\$ 7.517,86					3578/18
16	ANTONIO CARLOS BARCELOS	14002	15501	2018	R\$ 6.424,06					3580/18
17	ANTONIO CARLOS DE JESUS RAMOS	13979	8901	2018	R\$ 7.409,04					3584/18
18	Antonio Cícero Vieira da Silva	13981	7001	2018	R\$ 7.335,25					3603/18
19	ANTONIO CLAUDIO MILTON ZAMBUZZI	13982	13101	2018	R\$ 5.163,24					3607/18
20	ANTONIO FRANCISCO GUIMARÃES DE OLIVEIRA	13								

50	FÁTIMA SPINOLA AMORIELO	14045	14701	2018	R\$ 7.802,10	3468/18
51	GERSON ANTONIO DOS SANTOS	14048	14801	2018	R\$ 7.315,85	3469/18
52	HUMBERTO RODRIGO BATISTA	14118	9901	2018	R\$ 7.400,42	3467/18
53	JACELMA MARIA DE SOUZA ROCHA	14125	17301	2018	R\$ 6.778,02	3470/18
54	JACIR ZACARIAS	14126	17401	2018	R\$ 7.667,35	3471/18
55	JEFFERSON ADRIANO DE LIMA	14128	6001	2018	R\$ 7.755,93	3472/18
56	JERUSIO PEDRO DE ARAUJO	14129	17501	2018	R\$ 7.577,12	3474/18
57	JOÃO BEZERRA DE CARVALHO	14132	19001	2018	R\$ 5.983,69	3478/18
58	JOÃO DIAS DA SILVA	14135	17601	2018	R\$ 6.590,16	3480/18
59	JOÃO MARIA DE LIMA	14136	8101	2018	R\$ 7.542,83	3481/18
60	JOEL CLAUDINO DA SILVA	14138	17701	2018	R\$ 7.610,29	3484/18
61	JOEL LOURENÇO RODRIGUES	14147	17801	2018	R\$ 9.386,79	3583/18
62	JOETE SOUSA DE NOVAES	14148	19101	2018	R\$ 7.797,94	3488/18
63	JONAS SEBASTIÃO LOPES	14149	15101	2018	R\$ 9.491,70	3544/18
64	JOSÉ ALCINO HERINGER	14151	15201	2018	R\$ 8.192,98	3546/18
65	JOSÉ CARLOS DA SILVA	14085	20101	2018	R\$ 6.997,22	3562/18
66	JOSE CICERO FERREIRA DA SILVA	14089	19801	2018	R\$ 6.178,29	3504/18
67	JOSÉ CLAUDINO DE LIMA SOBRINHO	14090	19701	2018	R\$ 9.379,51	3512/18
68	JOSE DE DEUS DE CARVALHO	14092	19501	2018	R\$ 6.594,19	3516/18
69	JOSE DOMINGOS DE JESUS	14094	11801	2018	R\$ 7.013,09	3518/18
70	JOSE EDSON DE OLIVEIRA	14097	16501	2018	R\$ 7.319,73	3520/18
71	JOSÉ FRANCISCO DAMÁZIO	14100	8301	2018	R\$ 7.271,96	3522/18
72	JOSÉ GARCIA DA COSTA	14101	16601	2018	R\$ 7.298,08	3524/18
73	JOSE GERALDO RODRIGUES	14103	8201	2018	R\$ 7.460,98	3548/18
74	JOSÉ LUIZ FERREIRA DA SILVA	14106	16801	2018	R\$ 9.201,49	3529/18
75	JOSÉ MENEZES DOS SANTOS	14108	17001	2018	R\$ 7.584,02	3537/18
76	JOSÉ MESSIAS DA SILVA	14109	18801	2018	R\$ 8.876,85	3540/18
77	JOSÉ NILSON RODRIGUES	14116	18901	2018	R\$ 8.722,91	3542/18
78	JOSE ORLANDO DE ARRUDA	14060	9301	2018	R\$ 7.701,47	3547/18
79	JOSEFA LINDALVA DOS SANTOS	14062	5601	2018	R\$ 7.948,42	3550/18
80	JOYCE BENEVIDES NUNES OLIVEIRA	14063	9401	2018	R\$ 7.259,49	3541/18
81	JULIO CESAR FIGUEIREDO CORDEIRO	14064	7901	2018	R\$ 8.596,48	3542/18
82	KLEBER EUGÊNIO TORIANI	14067	18301	2018	R\$ 6.744,77	3545/18
83	LAICE CALDEIRA DA SILVA	14068	9501	2018	R\$ 7.913,47	3657/18
84	LEANDRO BENEVIDES NUNES	14069	18401	2018	R\$ 8.601,20	3555/18
85	LEONARDO DAVID LARA	14070	9601	2018	R\$ 9.569,09	3559/18
86	LUCINETE MARTINS AMORIM CHAVES	14072	9701	2018	R\$ 8.154,79	3659/18
87	LUIZ CARDOSO DA SILVA	14075	9801	2018	R\$ 8.150,37	3662/18
88	LUIZ SOUZA	14077	20701	2018	R\$ 8.296,16	3617/18
89	MANOEL DUTRA DOS SANTOS	14080	20501	2018	R\$ 7.319,28	3623/18
90	MARCO ANTONIO FERREIRA	14083	20301	2018	R\$ 7.562,03	3635/18
91	MARCOS ANTONIO DE LARA	14084	20201	2018	R\$ 8.217,13	3614/18
92	MARCOS APARECIDO XAVIER	14104	6701	2018	R\$ 8.256,64	3664/18
93	MARCOS CAMINI	14107	16901	2018	R\$ 8.112,84	3618/18
94	MARCOS FERRAZ DE LIMA	14114	7401	2018	R\$ 4.911,85	3620/18
95	MARIA APARECIDA DA SILVA SANTOS	14115	17101	2018	R\$ 7.632,71	3624/18
96	Maria Cecília Dos Santos Lima	14117	11601	2018	R\$ 9.307,42	3626/18
97	MARIA DAS GRAÇAS DE OLIVEIRA PIVETTA	14120	10601	2018	R\$ 7.458,34	3629/18
98	MARIA DE LOURDES DA SILVA	14121	15001	2018	R\$ 7.205,19	3656/18
99	MARIA DE LOURDES FERREIRA LIMA	14122	17201	2018	R\$ 7.023,75	3631/18
100	MARIA FREIRE MACHADO INHUES	14054	10301	2018	R\$ 7.379,73	3654/18
101	MARIA ISABEL SANTOS BORGES	14058	10001	2018	R\$ 10.174,44	3653/18
102	MARIA MARCELA CHAVES SANTOS	14023	13401	2018	R\$ 7.194,66	3637/18
103	MARIA SALETE SOARES CARAÇA	14025	8501	2018	R\$ 7.263,97	3640/18
104	MARIA SOLANGE DOS SANTOS BARROS	14028	13601	2018	R\$ 8.444,94	3642/18
105	MARIA TÂNIA DOS SANTOS SOUZA	14030	18001	2018	R\$ 6.317,26	3613/18
106	MARIA TÂNIA NEGROMONTE DE LUNA LIMA	14034	12801	2018	R\$ 7.729,82	3644/18
107	MARINES PAULINO DA SILVA	14037	13901	2018	R\$ 6.848,73	3638/18
108	MARIZA BRAZ PEREIRA NERES	14041	10501	2018	R\$ 7.171,84	3645/18
109	MAURO DE SENA RAMOS DA CRUZ	14044	18201	2018	R\$ 7.572,45	3647/18
110	MERIMARTA MARTINS DIAS	14047	10401	2018	R\$ 10.852,36	3650/18
111	MOACIR VICENTE DE PAULA	14049	14901	2018	R\$ 7.072,29	3621/18
112	NANCI ROSA	14055	20801	2018	R\$ 8.489,22	3630/18
113	NELCI APARECIDA GOMES	14071	7801	2018	R\$ 7.397,73	3625/18
114	NILCLER RAMIREZ LEMOS	14073	7701	2018	R\$ 6.700,74	3582/18
115	NILDE ALVES PESSOA BERALDI	14076	7601	2018	R\$ 10.066,37	3587/18
116	OZIMAR MORAIS DOS SANTOS	14078	18501	2018	R\$ 7.257,87	3627/18
117	OSMAR ARRUDA DA SILVA	14079	20601	2018	R\$ 8.348,93	3594/18
118	PATRICIA QUARESMA ROSA DANTAS	14081	20401	2018	R\$ 8.758,32	3552/18
119	PAULO AFONSO GONÇALVES ANTONHÃO	14413	11501	2018	R\$ 8.663,94	3561/18
120	PAULO LEÃO DA SILVA	14415	17901	2018	R\$ 6.920,98	3563/18
121	PEDRO GARCIA DA COSTA	14416	6101	2018	R\$ 7.407,99	3565/18
122	RAIMUNDO MENDES BORGES	14417	12201	2018	R\$ 7.319,98	3576/18
123	REGIANE DONIZETE COUTO DE AZEVEDO	14418	12301	2018	R\$ 8.964,53	3581/18
124	REGINALDO NAVES DA SILVA	14421	6201	2018	R\$ 7.701,58	3588/18
125	RENATA OLIVEIRA MONTEIRO	14422	11701	2018	R\$ 7.505,25	3597/18
126	RENE DURAN RIVERO	14423	12101	2018	R\$ 8.033,53	3604/18
127	RITA DE CÁSSIA VERÍSSIMO CICONI	14424	12401	2018	R\$ 7.303,57	3606/18
128	ROBERTO PICCIUTTI	14426	12001	2018	R\$ 7.331,39	3586/18
129	ROSELY BRANDAO DA SILVA	14427	12501	2018	R\$ 6.425,80	3610/18
130	ROSICLER RIBEIRO DA SILVA	14429	12601	2018	R\$ 8.280,74	3612/18
131	SARA REGINA MORAES DA SILVA	14432	19201	2018	R\$ 7.267,17	3549/18
132	SEBASTIÃO RODRIGUES DA SILVA	14434	12701	2018	R\$ 7.196,37	3553/18
133	SELMA TAVARES DE MELO SANTOS	14435	6301	2018	R\$ 10.712,97	3560/18
134	SÉRGIO FERREIRA LEITE	14436	14101	2018	R\$ 1.287,01	3663/18
135	SERGIO JOSE DA SILVA	14438	19301	2018	R\$ 6.054,44	3564/18
136	SERGIO ROBERTO DA SILVA	14082	18601	2018	R\$ 8.511,63	3569/18
137	SHIRLEY EÇA CAVALCANTI	14086	20001	2018	R\$ 6.606,11	3571/18
138	SILVANA CRISTINA MONTEIRO DE ALMEIDA CAMINI	11870	1140872018		R\$ 5.591,49	3590/18
139	SIMONE APARECIDA PIRAS CORTEZ	14088	19901	2018	R\$ 7.431,87	3579/18
140	SIMONE DA CONCEIÇÃO SILVA	14091	19601	2018	R\$ 5.564,56	3585/18
141	SUELI FELIX PIRES DOS SANTOS	14093	19401	2018	R\$ 7.936,28	3595/18
142	TERESINHA MARIA AQUINO CAVALCANTE	14096	7501	2018	R\$ 5.592,71	3577/18
143	TEREZA CRISTINA FRANCO DA SILVA	14102	16701	2018	R\$ 6.076,55	3574/18
144	TEREZINHO DIAS DE ALMEIDA	14005	8601	2018	R\$ 7.830,50	3633/18
145	ULISSES BERALDI	14008	15901	2018	R\$ 6.696,77	3596/18
146	VALDIR IRENE	14010	16001	2018	R\$ 7.935,24	3593/18
147	VALERIA DE LOURDES CLAUDINO SANTANA	14032	13801	2018	R\$ 7.676,73	3589/18
148	VALMIR ALVES DOS SANTOS	14012	10801	2018	R\$ 8.005,22	3661/18
149	VALTER RODRIGUES	14013	16201	2018	R\$ 10.135,63	3601/18
150	Valternil de Jesus Dantas	14017	16301	2018	R\$ 8.636,46	3602/18
151	VERA ANGELA NERY	14018	16401	2018	R\$ 7.870,16	3573/18
152	VILMA BISPO CORTEZ	14020	10201	2018	R\$ 8.048,87	3599/18
153	WASHINGTON SILVA CORREIA	14022	13301	2018	R\$ 7.720,85	3600/18
154	JOSÉ CARLOS CAMILO	5642	32604	2012	R\$ 7.124,72	1097/18
					R\$ -	
155	Arlete Sandra Maria da Silva	5709	9701	2013	R\$ 8.748,53	1092/18
156	Carolina Vieira Medeiros	5707	9801	2013	R\$ 8.380,47	1083/18
157	Cintia Benevides Nunes	5648	9201	2013	R\$ 7.869,90	1107/18
158	Elaine Silene Ciscon Picon	5653	8601	2013	R\$ 7.765,52	955/18
159	Fabio Julio Santana	5650	9101	2013	R\$ 6.572,31	1078/18
160	Heldivania Cayres de Novais Ramos	5704	10001	2013	R\$ 6.119,64	1070/18
161	José Adelfo Lacerda de Medeiros	5665	9501	2013	R\$ 7.344,67	451/18
162	José Odílio Leitão	5689	10201	2013	R\$ 7.220,25	1032/18
163	Marcelo Batista da Silva	5652	8501	2013	R\$ 6.637,56	1067/18
164	Maurício Pereira Gregorio	5640	8801	2013	R\$ 5.815,18	1106/18
165	Wagner Nicolau dos Santos	5644	8901	2013	R\$ 7.889,25	1047/18
					R\$ -	
166	Paulo Marcel Moreira da Silva	5654	11001	2013	R\$ 7.721,28	1037/18
					R\$ -	
167	Cicero Passos de Melo Filho	5800	9501	2014	R\$ 7.172,32	4939/18
168	Fabiana de Jesus Gomes	5807	11501	2014	R\$ 7.206,10	6524/18

169	João Elizeu da Silva	5701	11201	2014	R\$ 7.714,64	6522/18	422/18
170	José Wellington Figueiredo de Sousa	5699	11101	2014	R\$ 5.863,72	6472/18	1039/18
171	Robison José Rodrigues	5805	11401	2014	R\$ 6.176,81	6523/18	1068/18
172	Vera Lúcia Cândido	5801	9801	2014	R\$ 7.466,15		5318/18
					R\$ -		
173	Clayton Cardoso Ferreira	5816	18301	2014	R\$ 8.517,73		1000/18
174	Edvania Maria de Oliveira Carvalho	5810	22201	2014	R\$ 6.451,54		1098/18
					R\$ 1.311.464,35		

OBJETO: Transporte Escolar Gratuito.

VALOR: R\$ 1.311.464,35(um milhão, trezentos e onze mil, quatrocentos e sessenta e quatro reais e trinta e cinco centavos).

EXIGIBILIDADE: 25/06/2018

JUSTIFICATIVA: Justificamos a necessidade do pagamento por tratar-se de Transporte Escolar Gratuito dos Alunos da Rede Municipal de Ensino, prestação de serviço fundamental e de relevante interesse público, cuja paralisação acarretaria dificuldade de acesso e permanência dos alunos na Escola e, conseqüentemente, prejuízo ao aprendizado dos mesmos.

REPASSES DE RECURSOS FEDERAIS

Banco do Brasil S/A – Ag. 4770-8 - **Dia 11/06/2018**

Conta Corrente 5021-0 (PMG/Simples Nacional)

R\$ 20.917,49 (vinte mil novecentos e dezessete reais e quarenta e nove centavos);

Banco do Brasil S/A – Ag. 4770-8 - **Dia 11/06/2018**

Conta Corrente 96100-0 (PMG/ISS STN)

R\$ 26.141,81 (vinte e seis mil cento e quarenta e um reais e oitenta e um centavos);

Banco do Brasil S/A – Ag. 4770-8 - **Dia 12/06/2018**

Conta Corrente 5014-8 (PMG/FUNDEB)

R\$ 6.304.014,70 (seis milhões trezentos e quatro mil e quatorze reais e setenta centavos);

Banco do Brasil S/A – Ag. 4770-8 - **Dia 12/06/2018**

Conta Corrente 5021-0 (PMG/Simples Nacional)

R\$ 35.588,21 (trinta e cinco mil quinhentos e oitenta e oito reais e vinte centavos);

Banco do Brasil S/A – Ag. 4770-8 - **Dia 13/06/2018**

Conta Corrente 5021-0 (PMG/Simples Nacional)

R\$ 69.269,76 (sessenta e nove mil duzentos e sessenta e nove reais e setenta e seis centavos);

Banco do Brasil S/A – Ag. 4770-8 - **Dia 14/06/2018**

Conta Corrente 5021-0 (PMG/Simples Nacional)

R\$ 104.931,62 (cento e quatro mil novecentos e trinta e um reais e sessenta e dois centavos);

Banco do Brasil S/A – Ag. 4770-8 - **Dia 14/06/2018**

Conta Corrente 6106-9 (PMG/Recursos Minerais)

R\$ 39.168,57 (trinta e nove mil cento e sessenta e oito reais e cinquenta e sete centavos);

Banco do Brasil S/A – Ag. 4770-8 - **Dia 15/06/2018**</

medicamentos para atender mandado judicial: ácido acetil salicílico, cloridrato de anagrelida e outros. Abertura das Propostas: 12/07/18 13h30 Disputa de Preços: 12/07/18 14h00.

PE 108/18 PA 36109/17 Menor preço global do lote, exclusivo para ME, EPP e MEI, visando aquisição de luvas de procedimento em vinil. Abertura das Propostas: 11/07/18 8h30 Disputa de Preços: 11/07/18 9h00.

PE 109/18 PA 8854/18 Menor preço global do item, com reserva de item exclusivo para ME, EPP e MEI, visando aquisição de postes e luminárias solar em tecnologia led. Abertura das Propostas: 11/07/18 13h30 Disputa de Preços: 11/07/18 14h00.

PE 110/18 PA 1693/18 Menor preço global do lote, com reserva de lote exclusivo para ME, EPP e MEI, visando aquisição de luminárias de led e projetor. Abertura das Propostas: 13/07/18 8h30 Disputa de Preços: 13/07/18 9h00.

PE 111/18 PA 1691/18 Menor preço global do item, com reserva de item exclusivo para ME, EPP e MEI, visando aquisição de luminária de led ornamental para praças. Abertura das Propostas: 11/07/18 8h30 Disputa de Preços: 11/07/18 9h00.

PE 112/18 PA 50439/17 Menor preço global do item, exclusivo para ME, EPP e MEI, visando aquisição de termômetro infravermelho. Abertura das Propostas: 11/07/18 8h30 Disputa de Preços: 11/07/18 9h00.

PE 113/18 PA 38782/17 Menor preço global do lote, com reserva de lote exclusivo para ME, EPP e MEI, visando o fornecimento de cabos e cordões diversos. Abertura das Propostas: 12/07/18 8h30 Disputa de Preços: 12/07/18 9h00.

PE 114/18 PA 54067/17 Menor preço global do lote, exclusivo para ME, EPP e MEI, visando o registro de preços para fornecimento de fita autofusão, isolante e passa fio. Abertura das Propostas: 11/07/18 8h30 Disputa de Preços: 11/07/18 9h00.

PE 115/18 PA 1690/18 Menor preço global do item, com reserva de item exclusivo para ME, EPP e MEI, visando aquisição de luminária de led até 30W. Abertura das Propostas: 13/07/18 8h30 Disputa de Preços: 13/07/18 9h00.

PE 116/18 PA 67419/17 Menor preço global do lote, visando o registro de preços para fornecimento de besilato de anlodipino, cilostazol, duloxetina e outros medicamentos para atender mandado judicial. Abertura das Propostas: 13/07/18 8h30 Disputa de Preços: 13/07/18 9h00.

PE 117/18 PA 47764/17 Menor preço global do lote, exclusivo para ME, EPP e MEI, visando a aquisição de diversos modelos de escadas, fabricadas em fibra de vidro. Abertura das Propostas: 11/07/18 8h30 Disputa de Preços: 11/07/18 9h00.

PE 118/18 PA 67719/17 Menor preço global do lote, com reserva de lote exclusivo para ME, EPP e MEI, visando o registro de preços para fornecimento de tintas e zarcão. Abertura das Propostas: 12/07/18 8h30 Disputa de Preços: 12/07/18 9h00.

PE 119/18 PA 16370 /18 Menor preço do item, visando a aquisição de um veículo de emergência tipo Pick-up (caminhonete) para a Defesa Civil. Abertura das Propostas: 12/07/18 13h30 Disputa de Preços: 12/07/18 14h00.

PE 120/18 PA 34416/17 Menor preço global do lote, com reserva de lote exclusivo para ME, EPP e MEI, visando o registro de preços para aquisição de uniformes. Abertura das Propostas: 12/07/18 8h30 Disputa de Preços: 12/07/18 9h00.

PE 121/18 PA 6472/18 Menor preço do item, visando a aquisição de veículo tipo sedan, para o corpo de bombeiros. Abertura das Propostas: 13/07/18 8h30 Disputa de Preços: 13/07/18 9h00. Os editais e informações poderão ser obtidos no site www.guarulhos.sp.gov.br no link: Licitações - Licitações Agendadas-Departamento de Licitações e Contratos.

REVOGAÇÃO:

PE 86/18-DLC PA 67723/17 RP fornecimento de cal hidratada e fixador para cal. Revogado em atendimento ao subitem 5.2 do Edital.

HOMOLOGAÇÃO:

PE 44/18-DLC PA 49967/17 aquisição de painéis de pressão modelo industrial. Lotes 01 e 02 Megacom Comércio e Serviços Eireli – ME;

PE 50/18-DLC PA 59130/17 RP fornecimento anestésico local injetável para carpules odontológicos. Lote 01 - Suprema Dental Importação, Exportação e Comércio de Produtos Odontológicos Eireli-ME, Lotes 02 ao 05 – Revogados nos termos do art. 49 da Lei 8666/93;

PE 56/18-DLC PA 4307/18 RP fornecimento de relé fotocontrolador. Lote único: Megacom Comércio e Serviços Eireli – ME;

PE 64/18-DLC PA 69437/17 RP fornecimento de materiais médico-hospitalares: lâmina reta, curva e outros. Lotes 01 e 02 - Cirúrgica Fernandes Comércio de Materiais Cirúrgicos e Hospitalares Ltda, Lote 03 Macro - Life Importadora De Produtos Medicos Eireli-EPP, Lote 04 - Newcare Comércio Materiais Cirurgicos Hospitalares Ltda-ME, Lote 11 Priom Tecnologia Em Equipamentos Eireli – ME, Lotes 05_06_07_08_09_10_12, 13, 14 Revogados em atendimento ao subitem 12.2.2;

PE 67/18-DLC PA 37067/17 RP fornecimento de insumos de phmetria: Solução tampão, gel eletrolítico e outros. Lote único: Alacer Biomédica Indústria Eletrônica Ltda-EPP;

PE 79/17-DLC PA 68434/16 RP fornecimento de glicazida, indapamida e outros. Lote único: Edera Distribuidora de Medicamentos Eireli-ME e

PE 81/18-DLC PA 6759/18 Aquisição de toner para Samsung. Lote único: Luanda Comércio de Suprimentos para Informática Ltda EPP.

LICITAÇÃO FRACASSADA:

PE 80/18-DLC PA 22961/17 RP fornecimento de eletrodos e eletrodo reusável para desfibriladores da marca zoll e gel adesivo para eletrodos reutilizáveis.

SUSPENSÃO DE LICITAÇÃO:

CP06/18 PA20144/18 Contratação de empresa especializada p/a operação,manutenção,monitoramento e implantação de aterro sanitário. Suspenso por determinação do TCE/SP,através do processo TC-013884.989.18-7;

PE51/18-DLC PA56628/16 Contratação de empresa p/prestação de serviço de laboratório de prótese dentária.Suspenso por decisão judicial do TJ/SP,através do processo 1015623-70.2018.8.26.0224.

EXTRATO DE CONTRATOS/TERMOS:

CONTRATO DE FORNECIMENTO nº 029601/2018-DLC **Pregão Eletrônico** nº 45/2018 **PA:** 50730/2017 – **Contratante:** P.M.G (Secretaria da Saúde) **Contratada:** MEDK RED IMPORTAÇÃO E COMERCIO DE PRODUTOS MEDICO HOSPITALAR LTDA -EPP **Objeto:** Fornecimento de equipamentos **Vigência:** 12 meses **Valor:** R\$ 274.660,00 **Assinatura:** 05/06/2018

CONTRATO DE FORNECIMENTO nº 030801/2018-DLC **Pregão Eletrônico** nº 45/2018 **PA:**50730/2017 – **Contratante:** P.M.G (Secretaria da Saúde) **Contratada:** BIOFAC INDÚSTRIA, COMÉRCIO E REPRESENTAÇÃO EIRELI **Objeto:** Fornecimento de luvas de procedimento. **Vigência:** 12 meses **Valor:** R\$ 49.696,00 **Assinatura:** 13/06/2018.

CONTRATO DE PRESTAÇÃO DE SERVIÇOS nº 030901/2018-DLC **Pregão Presencial** nº 244/2016 **PA:** 35499/2016 – **Contratante:** P.M.G (Secretaria da Saúde) **Contratada:** VANCEL TRANSPORTADORA TURÍSTICA EIRELI - EPP **Objeto:** Locação de veículos com condutor, manutenção e combustível. **Vigência:** 12 meses **Valor:** R\$ 2.154.600,00 **Assinatura:** 14/06/2018.

CONTRATO DE FORNECIMENTO nº 031001/2018-DLC **Pregão Eletrônico** nº 45/2018 **PA:** 50730/2017 – **Contratante:** P.M.G (Secretaria da Saúde) **Contratada:** L&S COMÉRCIO DE MEDICAMENTOS LTDA - ME **Objeto:** Fornecimento de luvas plásticas e tiras reagentes para diagnóstico de gravidez **Vigência:** 12 meses **Valor:** R\$ 94.280,00 **Assinatura:** 14/06/2018.

CONTRATO DE FORNECIMENTO nº 031101/2018-DLC **Pregão Eletrônico** nº 168/2017 **PA:** 8268/2017 – **Contratante:** P.M.G (Secretaria da Saúde) **Contratada:** CIRÚRGICA FERNANDES – COMÉRCIO MATERIAIS CIRÚRGICOS E HOSPITALARES LTDA **Objeto:** Fornecimento de bisturi descartável **Vigência:** 12 meses **Valor:** R\$ 80.410,50 **Assinatura:** 14/06/2018.

CONTRATO DE FORNECIMENTO nº 031201/2018-DLC **Pregão Eletrônico** nº 37/2018 **PA:** 60534/2016 – **Contratante:** P.M.G (Secretaria da Saúde) **Contratada:** COMERCIAL CIRÚRGICA RIOCLARENSE LTDA. **Objeto:** Fornecimento de Secnidazol 1000mg **Vigência:** 12 meses **Valor:** R\$ 34.412,25 **Assinatura:** 15/06/2018.

CONTRATO DE PRESTAÇÃO DE SERVIÇOS nº 031301/2018-DLC Dispensa de licitação Art. 24, inciso II **PA:** 21325/2018 – **Contratante:** P.M.G (Secretaria do Governo) **Contratada:** FIVETECH TECNOLOGIA APLICADA LTDA-EPP **Objeto:** Serviços de desenvolvimento de aplicativo (IOS e Android) com cooperação tecnológica contemplando desenvolvimento, layout, hospedagem, manual, treinamento e licenciamento em modelo SaaS (software as a service) da interface de acolhimento de demandas (back end) em ambiente WEB, para o projeto Piloto de Abertura e gestão de demandas do serviço “Tapa Buraco” **Vigência:** 12 meses **Valor:** R\$ 6.955,00 **Assinatura:** 18/06/2018.

CONTRATO DE FORNECIMENTO nº 031401/2018-DLC **Pregão Eletrônico** nº168 /2017 **PA:** 8268/2017 – **Contratante:** P.M.G (Secretaria de Saúde) **Contratada:** MEDIMPORT COMÉRCIO DE PRODUTOS HOSPITALARES EIRELI - EPP **Objeto:** Fornecimento de coletor de urina e compressa para curativo. **Vigência:** 12 meses **Valor:** R\$ 14.987,50 **Assinatura:** 18/06/2018.

CONTRATO DE FORNECIMENTO nº 031501/2018-DLC Inexigibilidade de licitações Art. 25, inciso I **PA:** 28147/2017 – **Contratante:** P.M.G (Secretaria de Saúde) **Contratada:** MEDTRONIC COMERCIAL LTDA **Objeto:** Fornecimento de insumos para bomba de insulina MEDTRONIC **Vigência:** 12 meses **Valor:** R\$ 2.237.130,00 **Assinatura:** 18/06/2018.

CONTRATO DE PRESTAÇÃO DE SERVIÇOS nº 031601/2018-DLC **PA**616/2017 **Pregão Presencial** nº 43/2018 **Contratante:** P.M.G (Secretaria de Assuntos de Segurança Pública) **Contratada:** INTER TELECOM COMÉRCIO E LOCAÇÃO DE EQUIPAMENTOS DE COMUNICAÇÃO LTDA EPP **Objeto:** Locação de um Sistema de Radiocomunicação para utilização da Guarda Civil Municipal de Guarulhos, incluindo manutenção preventiva e corretiva com fornecimento de materiais e serviços de instalação e treinamento no sistema em um todo incluso o licenciamento do sistema de radiofrequência para a Prefeitura de Guarulhos junto à Agência Nacional de Telecomunicações – ANATEL **Vigência:** 12 meses **Valor:** R\$ 389.000,00 **Assinatura:** 18/06/2018.

CONTRATO DE FORNECIMENTO nº 031701/2018-DLC **Pregão Eletrônico** nº49 /2018 **PA:** 10780/2017 – **Contratante:** P.M.G (Secretaria de Saúde) **Contratada:** MEDICALL FARMA DISTRIBUIDORA DE PRODUTOS E SERVIÇOS PARA SAÚDE EIRELI **Objeto:** Fornecimento de alimento nutricional completo para Nutrição enteral ou oral em pó para adultos **Vigência:** 12 meses **Valor:** R\$ 883.760,00 **Assinatura:** 18/06/2018.

CONTRATO DE FORNECIMENTO nº 031801/2018-DLC **Pregão Eletrônico** nº 168/2017 **PA:** 8268/2017 –

Contratante: P.M.G (Secretaria de Saúde) **Contratada:** C.B.S. MÉDICO CIENTÍFICA S/A **Objeto:** Fornecimento de catéter **Vigência:** 12 meses **Valor:** R\$ 83.893,75 **Assinatura:** 19/06/2018.

CONTRATO DE PRESTAÇÃO DE SERVIÇOS nº 032001/2018-DLC **Pregão Eletrônico** nº61/2018 – **PA:** 1248/2018 – **Contratante:** P.M.G (Secretaria para Assuntos de Segurança Pública) - **Contratada:** ACS CONSULTORIA EM PSICOLOGIA LTDA-ME **Objeto:** Serviços de avaliação psicológica, para concessão, manutenção e renovação de porte de arma de fogo, a todos os Guardas Cívicos Municipais de Guarulhos. **Vigência:** 12 meses - **Valor:** R\$ 74.392,56 - **Assinatura:** 19/06/2018.

CONTRATO DE FORNECIMENTO nº 031901/2018-DLC **Pregão Eletrônico** nº 168/2017 **PA:** 8268/2017 – **Contratante:** P.M.G (Secretaria de Saúde) **Contratada:** VIVA CARE MATERIAL MÉDICO HOSPITALAR LTDA **Objeto:** Fornecimento de bisturi descartável. **Vigência:** 12 meses **Valor:** R\$ 49.549,50 **Assinatura:** 19/06/2018.

CONTRATO DE FORNECIMENTO nº 032101/2018-DLC **Pregão Eletrônico** nº 37/2018 **PA:** 60534/2016 – **Contratante:** P.M.G (Secretaria da Saúde) **Contratada:** CECHETTI & CADINI COMÉRCIO E DISTRIBUIDORA DE MEDICAMENTOS LTDA **Objeto:** Fornecimento de Albendazol 400mg **Vigência:** 12 meses **Valor:** R\$ 20.587,50 **Assinatura:** 20/06/2018.

CONTRATO DE FORNECIMENTO nº 032201/2018-DLC **Pregão Eletrônico** nº 37/2018 **PA:** 60534/2016 – **Contratante:** P.M.G (Secretaria da Saúde) **Contratada:** ELLIPSIS PHARMA DISTRIBUIDORA DE MEDICAMENTOS LTDA-EPP **Objeto:** Fornecimento de Aciclovir 200mg **Vigência:** 12 meses **Valor:** R\$ 61.500,00 **Assinatura:** 20/06/2018.

CONTRATO DE FORNECIMENTO nº 032301/2018-DLC **Pregão Eletrônico** nº 45/2018 **PA:** 50730/2017 – **Contratante:** P.M.G (Secretaria da Saúde) **Contratada:** MEDIMAC COMERCIO DE ARTIGOS MEDICOS LTDA-ME **Objeto:** Fornecimento de máscara respiradora 95% meia facial descartável **Vigência:** 12 meses **Valor:** R\$ 57.600,00 **Assinatura:** 20/06/2018

TERMO DE ADITAMENTO nº 01-006401/2017 **PA:** 16813/2017 **Contratante:** P.M.G (Sec. de Educação, Cultura, Esporte e Lazer) **Contratada:** NP CAPACITAÇÃO E SOLUÇÕES TECNOLÓGICAS LTDA **Objeto:** Serviço de acesso ao Sistema de BANCO DE PREGOS – ferramenta de pesquisas de preço praticados pela Administração Pública, com sistema de pesquisas baseado em resultados de Licitações Adjudicadas e Homologadas, para o uso da Secretaria de Educação, Cultura, Esporte e Lazer. **Finalidade:** Prorrogação do prazo de vigência do Contrato de Prestação de Serviços. **Vigência:** 12 meses. **Valor:** R\$ 7.990,00 **Assinatura:** 11/05/2018.

TERMO DE ADITAMENTO nº 02-028001/2015-DLC **PA:** 1225/2015 **Contratante:** P.M.G (Sec. da Saúde) **Contratada:** EMPREITEIRA GROTTO LTDA EPP **Objeto:** Prestação de Serviços especializados em manutenção Corretiva e Preventiva das Cabines Primárias e Secundárias **Finalidade:** Prorrogação do prazo de vigência contratual **Vigência:** 12 meses **Valor:** R\$ 103.815,12 **Assinatura:** 04/06/2018.

APOSTILAMENTO AO CONTRATO DE PRESTAÇÃO DE SERVIÇOS: 036001/2015-DCC **PA:** 13328/2015 **Contratante:** P.M.G (Sec. da Saúde) **Contratada:** PRONTO EXPRESS LOGÍSTICA LTDA **Objeto:** Prestação de serviços de operação de logística de materiais: recebimento, armazenagem, movimentação, gestão de estoques, processamento de pedidos, separação, conferência, embalagem, expedição, distribuição e entrega dos produtos e bens de posse ou propriedade da Secretaria de Saúde. **Finalidade:** Reajuste de preços e atualização do valor estimativo **Valor:** R\$ 34.686.971,88 **Assinatura:** 14/06/2018.

TERMO DE ADITAMENTO nº 01-004501/2018-DLC **PA:** 57399/2016 **Contratante:** P.M.G (Sec. da Saúde) **Contratada:** COMERCIAL CIRÚRGICA RIOCLARENSE LTDA **Objeto:** Fornecimento de Ácido Valpróico 50mg/ml e Tramadol 50mg **Finalidade:** Supressão equivalente a R\$ 75.000,00 face ao cancelamento do item 2 em razão de despadroneamento do medicamento conforme carta da empresa, alterando-se a cláusula 2 (Descrição) **Valor:** R\$ 126.000,00 **Assinatura:** 15/06/2018.

TERMO DE ADITAMENTO nº 04-17101/2015-DLC **PA:** 60828/2014 **Contratante:** P.M.G (Sec. da Saúde) **Contratada:** AKATIJU COMERCIAL E PRESTADORA DE SERVIÇOS LTDA - EPP **Finalidade:** Prorrogação do prazo de vigência contratual **Objeto:** Prestação de serviços de limpeza e desentupimento de rede de esgoto, fossa, coleta e transporte de destinação final de resíduos sólidos **Vigência:** 12 meses, até 10/06/2019 **Valor:** R\$ 91.992,32 **Assinatura:** 08/06/2018.

AUTORIZAÇÃO E RATIFICAÇÃO DE DISPENSA/INEXIGIBILIDADE DE LICITAÇÃO: **PA30594/2018** (Sec. de Gestão) **Contratada:** CENTRO DE INTEGRAÇÃO EMPRESA ESCOLA – CIEE **Objeto:** Serviços de recrutamento e seleção de estudantes, para atuarem como estagiários na Secretaria de Gestão. **Fundamento:** Inciso XIII do Artigo 24 da Lei Federal nº 8666/93 **Vigência:** 12 meses **Valor:** R\$ 873.216,00 Autorizado e Ratificado em: 15/06/2018.

PA30330/2018 (Sec. da Fazenda) **Contratada:** IMPRENSA NACIONAL **Objeto:** Serviço para publicação legal no Diário Oficial da União **Fundamento:** Artigo 25 “caput” da Lei Federal nº 8666/93 **Vigência:** 12 meses **Valor:** R\$ 36.000,00 Autorizado e Ratificado em: 15/06/2018.

ERRATA DA PUBLICAÇÃO DO DIA 08/06/2018: **PA:** 12923/2016 – **Contrato de Prestação de Serviços** nº 029801/2018-DLC **Onde se lê:** ROCHA & CANGUSSU TERRAPLANAGENS E LOCAÇÃO LTDA – **ME Leia-se:** ROCHA & CANGUSSU TERRAPLENAGENS E LOCAÇÃO LTDA - ME

EXTRATO DE ATAS:

PA: 60507/2017

ITEM	DESCRIÇÃO DO(S) PRODUTO(S)/EXIGÊNCIAS	UNID.	QUANT. ESTIMADA	ANUAL	MARCA FABRICANTE	PREÇO UNITÁRIO
01	URNAS MODELO SEXTAVADA (SEIS LADOS) MEDIDAS INTERNAS – 1,90M X 0,60M X 0,40M – DEVERÁ SUPORTAR ATÉ 120 KG	PEÇA	75		USJ	R\$ 1.362,39
02	URNAS MODELO SEXTAVADA (SEIS LADOS) MEDIDAS INTERNAS – 1,90M X 0,65M X 0,45M – DEVERÁ SUPORTAR ATÉ 130 KG	PEÇA	15		USJ	R\$ 1.317,78
03	URNAS MODELO SEXTAVADA (SEIS LADOS) MEDIDAS INTERNAS – 1,90M X 0,55M X 0,35M – DEVERÁ SUPORTAR ATÉ 100 KG	PEÇA	75		USJ	R\$ 1.200,59

ARP 009711/2018 - (ATA DE REGISTRO DE PREÇOS FORMALIZADA NOS TERMOS DO EDITAL, ATENDENDO O ESTABELECIDO NA LEI COMPLEMENTAR Nº 123/2006 ALTERADA PELA LEI COMPLEMENTAR Nº 147/2014) - **PREGÃO** 53/2018 - **CONTRATANTE:** PMG - **OBJETO:** LOTE 03 - FORNECIMENTO DE URNAS FUNERÁRIAS - **FORNECEDOR:** BETEL INDÚSTRIA E COMÉRCIO DE ARTEFATOS DE MADEIRAS LTDA EPP - **VIGÊNCIA:** 12 (DOZE) MESES - **ASS:** 19/06/2018.

ITEM	DESCRIÇÃO DO(S) PRODUTO(S)/EXIGÊNCIAS	UNID.	QUANT. ESTIMADA	ANUAL	MARCA FABRICANTE	PREÇO UNITÁRIO
01	URNAS MODELO SEXTAVADA (SEIS LADOS) MEDIDAS INTERNAS: 2,00M X 0,65M X 0,45M - DEVERÁ SUPORTAR ATÉ 130 KG	PEÇA	5		USJ	R\$ 355,70
02	URNAS MODELO SEXTAVADA (SEIS LADOS) MEDIDAS INTERNAS: 2,00M X 0,55M X 0,35M - DEVERÁ SUPORTAR ATÉ 130 KG	PEÇA	5		USJ	R\$ 198,20
03	URNAS MODELO SEXTAVADA (SEIS LADOS) MEDIDAS INTERNAS: 1,90M X 0,65M X 0,45M - DEVERÁ SUPORTAR ATÉ 130 KG	PEÇA	15		USJ	R\$ 179,22
04	URNAS MODELO SEXTAVADA (SEIS LADOS) MEDIDAS INTERNAS: 1,90M X 0,55M X 0,35M - DEVERÁ SUPORTAR ATÉ 100KG	PEÇA	100		USJ	R\$ 158,18
05	URNAS MODELO SEXTAVADA (SEIS LADOS) MEDIDAS INTERNAS: 2,10M X 0,85M X 0,60M - DEVERÁ SUPORTAR ATÉ 300 KG	PEÇA	2		USJ	R\$ 305,77
06	URNAS MODELO SEXTAVADA (SEIS LADOS) MEDIDAS INTERNAS: 2,05M X 0,75M X 0,55M - DEVERÁ SUPORTAR ATÉ 200 KG	PEÇA	7		USJ	R\$ 199,91
07	URNAS MODELO SEXTAVADA (SEIS LADOS) MEDIDAS INTERNAS: 2,10M X 0,65M X 0,45M - DEVERÁ SUPORTAR ATÉ 130 KG	PEÇA	25		USJ	R\$ 199,06
08	URNAS MODELO SEXTAVADA (SEIS LADOS) MEDIDAS INTERNAS: 2,10M X 0,55M X 0,37M - DEVERÁ SUPORTAR ATÉ 130 KG	PEÇA	25		USJ	R\$ 179,39
09	URNAS MODELO SEXTAVADA (SEIS LADOS) MEDIDAS INTERNAS: 1,90M X 0,65M X 0,45M - DEVERÁ SUPORTAR ATÉ 130 KG	PEÇA	125		USJ	R\$ 158,36
10	URNAS MODELO SEXTAVADA (SEIS LADOS) MEDIDAS INTERNAS: 1,90M X 0,55M X 0,37M - DEVERÁ SUPORTAR ATÉ 100 KG	PEÇA	375		USJ	R\$ 158,36
11	URNAS MODELO SEXTAVADA (SEIS LADOS) MEDIDAS INTERNAS: 2,10M X 0,80M X 0,50M - DEVERÁ SUPORTAR ATÉ 250 KG	PEÇA	5		USJ	R\$ 298,93
12	URNAS MODELO SEXTAVADA (SEIS LADOS) MEDIDAS INTERNAS: 2,05M X 0,70M X 0,50M - DEVERÁ SUPORTAR ATÉ 160 KG	PEÇA	5		USJ	R\$ 203,50
13	URNAS MODELO SEXTAVADA (SEIS LADOS) MEDIDAS INTERNAS: 2,05M X 0,65M X 0,45M - DEVERÁ SUPORTAR ATÉ 130 KG	PEÇA	5		USJ	R\$ 203,50
14	URNAS MODELO SEXTAVADA (SEIS LADOS) MEDIDAS INTERNAS: 2,05M X 0,55M X 0,35M - DEVERÁ SUPORTAR ATÉ 130 KG	PEÇA	5		USJ	R\$ 178,53
15	URNAS MODELO SEXTAVADA (SEIS LADOS) MEDIDAS INTERNAS: 1,90M X 0,65M X 0,45M - DEVERÁ SUPORTAR ATÉ 130 KG	PEÇA	25		USJ	R\$ 178,53
16	URNAS MODELO SEXTAVADA (SEIS LADOS) MEDIDAS INTERNAS: 1,90M X 0,55M X 0,35M - DEVERÁ SUPORTAR ATÉ 100 KG	PEÇA	250		USJ	R\$ 153,57
17	URNAS MODELO SEXTAVADA (SEIS LADOS) MEDIDAS INTERNAS: 1,85M X 0,65M X 0,45M - DEVERÁ SUPORTAR ATÉ 130 KG	PEÇA	25		USJ	R\$ 199,91
18	URNAS MODELO SEXTAVADA (SEIS LADOS) MEDIDAS INTERNAS: 1,85M X 0,55M X 0,35M - DEVERÁ SUPORTAR ATÉ 100 KG	PEÇA	125		USJ	R\$ 188,63

ARP 009811/2018 - (ATA DE

ITEM	DESCRIÇÃO DO(S) PRODUTO(S)/EXIGÊNCIAS	UNID.	QUANT. ANUAL ESTIMADA	MARCA FABRICANTE	PREÇO UNITÁRIO
01	URNAS MODELO SEXTAVADA (SEIS LADOS) MEDIDAS INTERNAS: 1,70M X 0,55M X 0,35M - DEVERÁ SUPORTAR ATÉ 80 KG	PEÇA	50	USJ	R\$ 258,48
02	URNAS MODELO SEXTAVADA (SEIS LADOS) MEDIDAS INTERNAS: 1,60M X 0,51M X 0,31M - DEVERÁ SUPORTAR ATÉ 60 KG	PEÇA	50	USJ	R\$ 217,82
03	URNAS MODELO SEXTAVADA (SEIS LADOS) MEDIDAS INTERNAS: 1,40M X 0,46M X 0,31M - DEVERÁ SUPORTAR ATÉ 40 KG	PEÇA	50	USJ	R\$ 207,79
04	URNAS MODELO SEXTAVADA (SEIS LADOS) MEDIDAS INTERNAS: 1,20M X 0,41M X 0,21M - DEVERÁ SUPORTAR ATÉ 40 KG	PEÇA	50	USJ	R\$ 176,32
05	URNAS MODELO SEXTAVADA (SEIS LADOS) MEDIDAS INTERNAS: 1,00M X 0,37M X 0,21M - DEVERÁ SUPORTAR ATÉ 30 KG	PEÇA	50	USJ	R\$ 150,69
06	URNAS MODELO SEXTAVADA (SEIS LADOS) MEDIDAS INTERNAS: 0,80M X 0,30M X 0,19M - DEVERÁ SUPORTAR ATÉ 20 KG	PEÇA	100	USJ	R\$ 111,39
07	URNAS MODELO SEXTAVADA (SEIS LADOS) MEDIDAS INTERNAS: 0,60M X 0,25M X 0,19M - DEVERÁ SUPORTAR ATÉ 10 KG	PEÇA	400	USJ	R\$ 102,51

PA: 60507/2017
 ARP 00911/2018 - (ATA DE REGISTRO DE PREÇOS FORMALIZADA NOS TERMOS DO EDITAL, ATENDENDO O ESTABELECIDO NA LEI COMPLEMENTAR Nº 123/2006 ALTERADA PELA LEI COMPLEMENTAR Nº 147/2014) - PREGÃO 53/2018 - CONTRATANTE: PMG - OBJETO: 75% - LOTE 01 E 07 - FORNECIMENTO DE URNAS FUNERÁRIAS - FORNECEDOR: MEMORIAL INDUSTRIA DE ATAUEDES LTDA ME - VIGÊNCIA: 12 (DOZE) MESES - ASS: 13/06/2018.

ITEM	DESCRIÇÃO DO(S) PRODUTO(S)/EXIGÊNCIAS	UNID.	QUANT. ANUAL ESTIMADA	MARCA FABRICANTE	PREÇO UNITÁRIO
01	URNAS MODELO DESTAVADA (DEZ LADOS) MEDIDAS INTERNAS: 1,90M X 0,60M X 0,45M - DEVERÁ SUPORTAR ATÉ 130 KG	PEÇA	15	URNAS MEMORIAL	R\$ 1.098,06
02	URNAS MODELO DESTAVADA (DEZ LADOS) MEDIDAS INTERNAS: 1,90M X 0,55M X 0,35M - DEVERÁ SUPORTAR ATÉ 100 KG	PEÇA	38	URNAS MEMORIAL	R\$ 905,00
03	URNAS MODELO SEXTAVADA (SEIS LADOS) MEDIDAS INTERNAS: 1,90M X 0,60M X 0,45M - DEVERÁ SUPORTAR ATÉ 130 KG	PEÇA	15	URNAS MEMORIAL	R\$ 919,00
04	URNAS MODELO SEXTAVADA (SEIS LADOS) MEDIDAS INTERNAS: 1,90M X 0,55M X 0,35M - DEVERÁ SUPORTAR ATÉ 100 KG	PEÇA	38	URNAS MEMORIAL	R\$ 748,00

ITEM	DESCRIÇÃO DO(S) PRODUTO(S)/EXIGÊNCIAS	UNID.	QUANT. ANUAL ESTIMADA	MARCA FABRICANTE	PREÇO UNITÁRIO
01	URNAS MODELO SEXTAVADA (SEIS LADOS) MEDIDAS INTERNAS: 2,00M X 0,65M X 0,45M - DEVERÁ SUPORTAR ATÉ 130 KG	PEÇA	15	URNAS MEMORIAL	R\$ 550,00
02	URNAS MODELO SEXTAVADA (SEIS LADOS) MEDIDAS INTERNAS: 2,00M X 0,55M X 0,35M - DEVERÁ SUPORTAR ATÉ 130 KG	PEÇA	15	URNAS MEMORIAL	R\$ 368,75
03	URNAS MODELO SEXTAVADA (SEIS LADOS) MEDIDAS INTERNAS: 1,90M X 0,65M X 0,45M - DEVERÁ SUPORTAR ATÉ 130 KG	PEÇA	45	URNAS MEMORIAL	R\$ 324,50
04	URNAS MODELO SEXTAVADA (SEIS LADOS) MEDIDAS INTERNAS: 1,90M X 0,55M X 0,35M - DEVERÁ SUPORTAR ATÉ 100 KG	PEÇA	300	URNAS MEMORIAL	R\$ 295,00
05	URNAS MODELO SEXTAVADA (SEIS LADOS) MEDIDAS INTERNAS: 2,10M X 0,85M X 0,60M - DEVERÁ SUPORTAR ATÉ 300 KG	PEÇA	8	URNAS MEMORIAL	R\$ 433,85
06	URNAS MODELO SEXTAVADA (SEIS LADOS) MEDIDAS INTERNAS: 2,05M X 0,75M X 0,55M - DEVERÁ SUPORTAR ATÉ 200 KG	PEÇA	23	URNAS MEMORIAL	R\$ 305,00
07	URNAS MODELO SEXTAVADA (SEIS LADOS) MEDIDAS INTERNAS: 2,10M X 0,65M X 0,45M - DEVERÁ SUPORTAR ATÉ 130 KG	PEÇA	75	URNAS MEMORIAL	R\$ 270,00
08	URNAS MODELO SEXTAVADA (SEIS LADOS) MEDIDAS INTERNAS: 2,10M X 0,55M X 0,37M - DEVERÁ SUPORTAR ATÉ 130 KG	PEÇA	75	URNAS MEMORIAL	R\$ 248,00
09	URNAS MODELO SEXTAVADA (SEIS LADOS) MEDIDAS INTERNAS: 1,90M X 0,65M X 0,45M - DEVERÁ SUPORTAR ATÉ 130 KG	PEÇA	375	URNAS MEMORIAL	R\$ 245,00
10	URNAS MODELO SEXTAVADA (SEIS LADOS) MEDIDAS INTERNAS: 1,90M X 0,55M X 0,37M - DEVERÁ SUPORTAR ATÉ 100 KG	PEÇA	1.125	URNAS MEMORIAL	R\$ 225,50
11	URNAS MODELO SEXTAVADA (SEIS LADOS) MEDIDAS INTERNAS: 2,10M X 0,80M X 0,50M - DEVERÁ SUPORTAR ATÉ 250 KG	PEÇA	15	URNAS MEMORIAL	R\$ 464,00
12	URNAS MODELO SEXTAVADA (SEIS LADOS) MEDIDAS INTERNAS: 2,05M X 0,70M X 0,50M - DEVERÁ SUPORTAR ATÉ 160 KG	PEÇA	16	URNAS MEMORIAL	R\$ 365,00
13	URNAS MODELO SEXTAVADA (SEIS LADOS) MEDIDAS INTERNAS: 2,05M X 0,65M X 0,45M - DEVERÁ SUPORTAR ATÉ 130 KG	PEÇA	15	URNAS MEMORIAL	R\$ 320,16
14	URNAS MODELO SEXTAVADA (SEIS LADOS) MEDIDAS INTERNAS: 2,05M X 0,55M X 0,35M - DEVERÁ SUPORTAR ATÉ 130 KG	PEÇA	15	URNAS MEMORIAL	R\$ 278,40
15	URNAS MODELO SEXTAVADA (SEIS LADOS) MEDIDAS INTERNAS: 1,90M X 0,65M X 0,45M - DEVERÁ SUPORTAR ATÉ 130 KG	PEÇA	75	URNAS MEMORIAL	R\$ 278,40
16	URNAS MODELO SEXTAVADA (SEIS LADOS) MEDIDAS INTERNAS: 1,90M X 0,55M X 0,35M - DEVERÁ SUPORTAR ATÉ 100 KG	PEÇA	750	URNAS MEMORIAL	R\$ 232,00
17	URNAS MODELO SEXTAVADA (SEIS LADOS) MEDIDAS INTERNAS: 1,85M X 0,65M X 0,45M - DEVERÁ SUPORTAR ATÉ 130 KG	PEÇA	75	URNAS MEMORIAL	R\$ 312,50
18	URNAS MODELO SEXTAVADA (SEIS LADOS) MEDIDAS INTERNAS: 1,85M X 0,55M X 0,35M - DEVERÁ SUPORTAR ATÉ 100 KG	PEÇA	375	URNAS MEMORIAL	R\$ 250,00

PA: 60507/2017
 ARP 00911/2018 - (ATA DE REGISTRO DE PREÇOS FORMALIZADA NOS TERMOS DO EDITAL, ATENDENDO O ESTABELECIDO NA LEI COMPLEMENTAR Nº 123/2006 ALTERADA PELA LEI COMPLEMENTAR Nº 147/2014) - PREGÃO 53/2018 - CONTRATANTE: PMG - OBJETO: LOTES 02, 04 E 05 FORNECIMENTO DE URNAS FUNERÁRIAS - FORNECEDOR: VALE VERDE INDUSTRIA E COMERCIO DE URNAS LTDA EPP - VIGÊNCIA: 12 (DOZE) MESES - ASS: 14/06/2018.

ITEM	DESCRIÇÃO DO(S) PRODUTO(S)/EXIGÊNCIAS	UNID.	QUANT. ANUAL ESTIMADA	MARCA FABRICANTE	PREÇO UNITÁRIO
01	URNAS MODELO DESTAVADA (DEZ LADOS) MEDIDAS INTERNAS: 1,90M X 0,60M X 0,45M - DEVERÁ SUPORTAR ATÉ 130 KG	PEÇA	5	VV	R\$ 1.201,20
02	URNAS MODELO DESTAVADA (DEZ LADOS) MEDIDAS INTERNAS: 1,90M X 0,55M X 0,35M - DEVERÁ SUPORTAR ATÉ 100 KG	PEÇA	12	VV	R\$ 943,80
03	URNAS MODELO SEXTAVADA (SEIS LADOS) MEDIDAS INTERNAS: 1,90M X 0,60M X 0,45M - DEVERÁ SUPORTAR ATÉ 130 KG	PEÇA	5	VV	R\$ 986,60
04	URNAS MODELO SEXTAVADA (SEIS LADOS) MEDIDAS INTERNAS: 1,90M X 0,55M X 0,35M - DEVERÁ SUPORTAR ATÉ 100 KG	PEÇA	12	VV	R\$ 765,45

ITEM	DESCRIÇÃO DO(S) PRODUTO(S)/EXIGÊNCIAS	UNID.	QUANT. ANUAL ESTIMADA	MARCA FABRICANTE	PREÇO UNITÁRIO
01	URNAS MODELO SEXTAVADA (SEIS LADOS) MEDIDAS INTERNAS: 1,90M X 0,60M X 0,40M - DEVERÁ SUPORTAR ATÉ 120 KG	PEÇA	25	VV	R\$ 783,00
02	URNAS MODELO SEXTAVADA (SEIS LADOS) MEDIDAS INTERNAS: 1,90M X 0,65M X 0,45M - DEVERÁ SUPORTAR ATÉ 130 KG	PEÇA	5	VV	R\$ 780,00
03	URNAS MODELO SEXTAVADA (SEIS LADOS) MEDIDAS INTERNAS: 1,90M X 0,55M X 0,35M - DEVERÁ SUPORTAR ATÉ 100 KG	PEÇA	25	VV	R\$ 693,00

ITEM	DESCRIÇÃO DO(S) PRODUTO(S)/EXIGÊNCIAS	UNID.	QUANT. ANUAL ESTIMADA	MARCA FABRICANTE	PREÇO UNITÁRIO
01	URNAS MODELO SEXTAVADA (SEIS LADOS) MEDIDAS INTERNAS: 2,10M X 0,75M X 0,55M - DEVERÁ SUPORTAR ATÉ 250 KG	PEÇA	10	VV	R\$ 588,77
02	URNAS MODELO SEXTAVADA (SEIS LADOS) MEDIDAS INTERNAS: 2,00M X 0,70M X 0,50M - DEVERÁ SUPORTAR ATÉ 160 KG	PEÇA	20	VV	R\$ 511,66
03	URNAS MODELO SEXTAVADA (SEIS LADOS) MEDIDAS INTERNAS: 2,10M X 0,65M X 0,45M - DEVERÁ SUPORTAR ATÉ 130 KG	PEÇA	30	VV	R\$ 519,44
04	URNAS MODELO SEXTAVADA (SEIS LADOS) MEDIDAS INTERNAS: 2,10M X 0,55M X 0,35M - DEVERÁ SUPORTAR ATÉ 130 KG	PEÇA	30	VV	R\$ 519,44
05	URNAS MODELO SEXTAVADA (SEIS LADOS) MEDIDAS INTERNAS: 1,90M X 0,65M X 0,45M - DEVERÁ SUPORTAR ATÉ 130 KG	PEÇA	100	VV	R\$ 548,50
06	URNAS MODELO SEXTAVADA (SEIS LADOS) MEDIDAS INTERNAS: 1,90M X 0,55M X 0,35M - DEVERÁ SUPORTAR ATÉ 100 KG	PEÇA	300	VV	R\$ 554,64
07	URNAS MODELO SEXTAVADA (SEIS LADOS) MEDIDAS INTERNAS: 1,90M X 0,65M X 0,45M - DEVERÁ SUPORTAR ATÉ 130 KG	PEÇA	20	VV	R\$ 458,79
08	URNAS MODELO SEXTAVADA (SEIS LADOS) MEDIDAS INTERNAS: 1,90M X 0,55M X 0,35M - DEVERÁ SUPORTAR ATÉ 100 KG	PEÇA	200	VV	R\$ 417,52
09	URNAS MODELO SEXTAVADA (SEIS LADOS) MEDIDAS INTERNAS: 2,05M X 0,65M X 0,45M - DEVERÁ SUPORTAR ATÉ 130 KG	PEÇA	20	VV	R\$ 414,45
10	URNAS MODELO SEXTAVADA (SEIS LADOS) MEDIDAS INTERNAS: 2,05M X 0,55M X 0,35M - DEVERÁ SUPORTAR ATÉ 100 KG	PEÇA	20	VV	R\$ 347,93
11	URNAS MODELO SEXTAVADA (SEIS LADOS) MEDIDAS INTERNAS: 1,90M X 0,65M X 0,45M - DEVERÁ SUPORTAR ATÉ 130 KG	PEÇA	60	VV	R\$ 316,21
12	URNAS MODELO SEXTAVADA (SEIS LADOS) MEDIDAS INTERNAS: 1,90M X 0,55M X 0,35M - DEVERÁ SUPORTAR ATÉ 100 KG	PEÇA	350	VV	R\$ 310,32

PA: 62705/2017
 ARP 00901/2018 - (ATA DE REGISTRO DE PREÇOS FORMALIZADA NOS TERMOS DO EDITAL, ATENDENDO O ESTABELECIDO NA LEI COMPLEMENTAR Nº 123/2006 ALTERADA PELA LEI COMPLEMENTAR Nº 147/2014) - PREGÃO 20/2018 - CONTRATANTE: PMG - OBJETO: FORNECIMENTO DE PROTETOR SOLAR UVA/UVB COM FATOR DE PROTEÇÃO FPS 30, COM REPELENTE DE INSETOS - FORNECEDOR: A7 DISTRIBUIDORA DE MEDICAMENTOS EIRELI - EPP - VIGÊNCIA: 12 (DOZE) MESES - ASS: 13/06/2018.

ITEM	DESCRIÇÃO DO(S) PRODUTO(S)/EXIGÊNCIAS	UNID. MEDIDA	QUANT. ANUAL ESTIMADA	MARCA / FABRICANTE	PREÇO UNITÁRIO
1	PROTETOR SOLAR UVA/UVB COM FATOR DE PROTEÇÃO FPS 30, COM REPELENTE DE INSETOS, INCLUSIVE O MOSQUITO DA DENGUE. PRODUTO NÃO OLEOSO, TESTADO DERMATOLÓGICAMENTE (RESISTENTE À ÁGUA). BISNAGA COM 120G.	BISNAGA	5.386	MARCA/PROTETOR SOLAR PROFISSIONAL COM REPELENTE 120ML/FABRICANTE/NUTRIEX INDUSTRIA/BRASIL/REGISTRO 2.6596.0014/CAIXA COM 50 UNIDADES	R\$ 8,29

Por deliberação da autoridade competente, nos termos da legislação vigente, tornam-se públicos os seguintes atos administrativos:

EXTRATO DE CONTRATOS:

CONTRATO DE PRESTAÇÃO DE SERVIÇOS nº 032401/2018 - PA13668/2018 – Dispensa de Licitação
Contratante: P.M.G (Secretaria de Serviços Públicos) - **Contratada:** LAVANDERIA PAULISTA LTDA - EPP
Objeto: Serviços de lavanderia (lavar, secar e embalar) de material confeccionado em tecido **Vigência:** 03 meses **Valor:** R\$ 7.387,20 - **Assinatura:** 21/06/2018.

PRAZO DE DEFESA – § 2º Art. 87 – Lei Federal 8666/93 - PA64059/2015 – Pregão Eletrônico 241/16-CGLC - AF333/16-CGLC - Ofício 06/2018-SF06.03 **Empresa:** LUCA LICIT EIRELI-ME CNPJ: 13.735.911/0001-09 e AF334/16-CGLC - Ofício 07/2018-SF06.03 **Empresa:** HAND LIFE SUPRIMENTOS MÉDICOS E FISIOTERÁPICOS LTDA-EPP CNPJ: 07.590.023/0001-42, Considerando que após diversas tentativas em contatar as referidas empresas, seja através de telefone, e-mail ou serviço postal, sem que obtivéssemos êxito, expedir-se a presente **NOTIFICAÇÃO:** Apresentação de **Defesa Prévia**, no prazo de **05 (cinco) dias úteis**, em face dos fatos noticiados nos autos do Processo em epígrafe, os quais caracterizam o inadimplemento das obrigações contratuais, que pode ensejar a aplicação das penas de ADVERTÊNCIA, MULTA, SUSPENSÃO TEMPORÁRIA E DECLARAÇÃO DE INIDONEIDADE, conforme o caso, sem prejuízo de outras sanções previstas em lei, decorrentes de responsabilidade civil e/ou criminal, ressalvados os motivos eventualmente justificados por essas Empresas em defesa prévia, e aceitos como pertinentes pela Administração Pública. Informamos, ainda, que os autos encontram-se disponíveis para vista, no Departamento de Licitações e Contratos, situado na Av. Salgado Filho, 886 - Centro - Guarulhos, no horário 08h30 às 12h e das 13h30 às 16h30, devendo o interessado comparecer munido de documento de identificação e procuração que o habilite a representar a empresa notificada.

SECRETARIA DA SAÚDE

DEPTO. ADMINISTRATIVO E FINANCEIRO DA SAÚDE

CRONOLOGIA DE PAGAMENTO

“Cumprindo as exigências do Artigo 1º da Lei Municipal nº 5.209, de 1º de outubro de 1998, e artigo 5º da Lei Federal nº 8.666/93, encontram-se afixadas nos Atrios da Secretária da Fazenda e do Gabinete do Prefeito, para conhecimento público, as justificativas dos pagamentos que serão efetuados fora da ordem cronológica de pagamento aos seguintes credores:

ALTA- AVANÇADO LABORATÓRIO DE TECNOLOGIA ASSISTIVA LTDA

CNPJ: 09.293.329/0001-62

CONTRATO/PEDIDO: 11/2018- FMS- Secretaria da Saúde

EMPENHO: 2533/2018

OBJETO: Fornecimento de cadeira de roda adaptada.

01 Cadeira de rodas adaptada Valor Unitário: R\$ 4.900,00

VALOR: R\$ 4.900,00 (quatro mil e novecentos reais). Referente a recursos vinculados- Secretaria de Saúde.

NOTA FISCAL: 639

EXIGIBILIDADE: 24/06/2018

JUSTIFICATIVA: Tal solicitação se faz necessária, por se tratar de atendimento a Mandado de Segurança, uma vez que esses itens não fazem parte dos que são oferecidos à população pela rede deste município.

CENTRO AUDITIVO AUDIBEL IMPORTAÇÃO E EXPORTAÇÃO LTDA.

CNPJ: 52.848.629/0008-66

AUTORIZAÇÃO DE FORNECIMENTO: 19/2018-SS, 20/2018-SS, 21/2018-SS, 22/2018-SS, 23/2018-SS, 24/2018-SS, 25/2018-SS, 26/2018-SS, 27/2018-SS, 28/2018-SS, 29/2018-SS, 30/2018-SS, 31/2018-SS, 32/2018-SS, 33/2018-SS, 34/2018-SS, 35/2018-SS, 36/2018-SS, 37/2018-SS, 38/2018-SS, 39/2018-SS e 40/2018-SS - Secretaria da Saúde

EMPENHOS: 5070/2018, 5071/2018, 5073/2018, 5074/2018, 5075/2018, 5076/2018, 5077/2018, 5078/2018, 5079/2018, 5080/2018, 5082/2018, 5084/2018, 5091/2018, 5094/2018, 5095/2018, 5096/2018, 5098/2018, 5100/2018, 5101/2018, 5102/2018, 5103/2018, 5105/2018

OBJETO: Fornecimento de aparelho de amplificação sonora individual AASI – prescrito.

08 TRS135P Valor Unitário: R\$ 1.100,00

08 TRS165D Valor Unitário: R\$ 1.100,00

06 SCS135P Valor Unitário: R\$ 700,00

02 PGS175D Valor Unitário: R\$ 525,00

02 TRS175D Valor Unitário: R\$ 1.100,00

07 SCS175D Valor Unitário: R\$ 700,00

06 SCS185D Valor Unitário: R\$ 700,00

01 PGS195D Valor Unitário: R\$ 525,00

VALOR: R\$ 34.675,00 (trinta e quatro mil, seiscentos e setenta e cinco reais). Referente a recursos vinculados- Secretaria de Saúde.

NOTAS FISCAIS: 174443, 174444, 174445, 174446, 174447, 174448, 174449, 174450, 174451, 174452, 174453, 174454, 174455, 174456, 174457, 174458, 174459, 174460, 174461, 174462, 174463 e 174464.

EXIGIBILIDADE: 14/06/2018, 15/06/2018 e 16/06/2018

JUSTIFICATIVA: Trata-se de aparelhos de amplificação sonora disponibilizados nos hospitais e unidade de pronto atendimento e sua falta prejudicaria a assistência a população usuária do SUS.

CLEBER SILVA DAS NEVES CENTRO DE EQUOTERAPIA EIRELI- ME

CNPJ: 23.437.430/0001-70

CONTRATO/PEDIDO: 139/2018- FMS e 140/2018- FMS - Secretaria da Saúde

EMPENHOS: 8344/2018 e 8347/2018

OBJETO: Sessões de Hidroterapia.

VALOR: R\$ 7.000,00 (sete mil reais).Referente a recursos vinculados- Secretaria de Saúde.

EXIGIBILIDADE: 11/06/2018

JUSTIFICATIVA: Tal solicitação se faz necessária, por se tratar de atendimento a Mandado de Segurança, uma vez que o objeto não faz parte dos que são oferecidos à população da rede deste município.

EUROMED COM. E MANUT. DE EQUIPAMENTOS MÉDICO HOSPITALARES

CNPJ.: 04.885.647/0001-07

CONTRATO/PEDIDO: 013001/2015-DCC - Secretaria da Saúde

EMPENHOS: 1450/2018 e 1449/2018

OBJETO: Manutenção preventiva e corretiva em aparelhos de ultrassom.

VALOR: R\$ 5.814,00 (cinco mil, oitocentos e catorze reais). Referente a recursos vinculados- Secretaria de Saúde.

NOTA FISCAL: 3025

JUSTIFICATIVA: A interrupção da manutenção preventiva e corretiva em aparelhos de ultrassom causaria enormes transtornos nos atendimentos hospitalares.

FANEM LTDA

CNPJ.: 61.100.244/0001-30

CONTRATO/PEDIDO: 15502/2013- FMS - Secretaria da Saúde

EMPENHOS: 4388/2018 e 4389/2018

OBJETO: Serviço de manutenção preventiva e corretiva em equipamentos da marca Fanem.

02 Circ.Impr.Mont.Teclado/Display Valor Unitário: R\$362,32

01 Etiq.Port.Painel Frontal 349 Valor Unitário: R\$12,79

06 Perfil Silicone A. Temp. Porta Valor Unitário: R\$20,65

01 Circ.Imprt.Mont.Fonte 347-MP Valor Unitário: R\$295,12

01 Circuito Impr. Mont. Dos Termost Valor Unitário: R\$ 286,12

01 Guarnição da Porta Consul CRA3 Valor Unitário: R\$131,12

02 Circ.Impr.Mont.Teclado/Display Valor Unitário: R\$381,89

01 Etiq.Port.Painel Frontal 3 sensor Valor Unitário: R\$15,97

01 Etiq.Port.Painel Frontal 349 Valor Unitário: R\$13,48

01 Guarnição da Tampa Autoclave Valor Unitário: R\$62,69

01 Conj. do nível de água do rese Valor Unitário: R\$72,26

01 Circ.Impr.Mont.Teclado/Display 349-HB Valor Unitário: R\$341,90

04 Rodizio Nylon Cinza 9000HR S/C Valor Unitário: R\$ 10,32

02 Sensor mont. Encapsulado com cabo Valor Unitário: R\$ 62,68

VALOR: R\$ 3.429,41 (três mil, quatrocentos e vinte e nove reais e quarenta e um centavos). Referente a recursos vinculados- Secretaria de Saúde.

NOTAS FISCAIS: 65895, 66013, 65969, 65972, 65971 e 65970

EXIGIBILIDADE: 03/06/2018 e 14/06/2018

JUSTIFICATIVA: Trata-se de manutenção preventiva e corretiva em equipamentos da marca Fanem, necessário para o bom funcionamento dos mesmos.

HORUS SERVIÇOS MÉDICOS LTDA EPP

CNPJ: 08.835.545/0001-20

CONTRATO/PEDIDO: 9501/2016 CGLC

EMPENHO: 4387/2018

OBJETO: Prestação de serviços de oftalmologia.

VALOR: R\$ 79.157,25 (setenta e nove mil, cento e cinqüenta e sete reais e vinte e cinco centavos).

Referente a recursos vinculados- Secretaria de Saúde.

NOTA FISCAL: 975

JUSTIFICATIVA: Trata-se da prestação de serviços de oftalmologia e sua falta prejudicaria na assistência à população usuária do SUS.

MEDICAL ONE EQUIPAMENTOS MÉDICOS LTDA EPP

CNPJ: 12.030.416/0001-31

CONTRATO/PEDIDO: 008301/2015-DCC - Secretaria da Saúde

EMPENHOS: 2510/2018 e 2512/2018

OBJETO: Prestação de serviços de manutenção corretiva e preventiva especializada em equipamentos da marca CMOS Drake.

VALOR: R\$ 21.260,00 (vinte e um mil, duzentos e sessenta reais). Referente a recursos vinculados- Secretaria de Saúde.

NOTA FISCAL: 2085

JUSTIFICATIVA: Trata - se de prestação de serviços de manutenção preventiva e corretiva em equipamentos de urgência e emergência, com o objetivo de que seja assegurado o adequado funcionamento destes equipamentos.

OXY SYSTEM EQUIPAMENTOS MÉDICOS LTDA

CNPJ: 58.763.350/0001-90

CONTRATO/PEDIDO: 12101/2016 – CGLC – Secretaria da Saúde

EMPENHO: 1479/2018

OBJETO: Contratação de empresa especializada para prestação de serviço de manutenção preventiva e corretiva em ventilador pulmonar modelo Avea.

VALOR: R\$4.200,00 (quatro mil e duzentos reais). Referente a recursos vinculados- Secretaria de Saúde.

NOTA FISCAL: 4479

EXIGIBILIDADE: 28/06/2018

JUSTIFICATIVA: Trata-se de Contratação de empresa especializada para prestação de serviço de manutenção preventiva e corretiva em ventilador pulmonar modelo Avea para atendimento de rotina nos hospitais e unidades de pronto atendimento e sua falta prejudicaria a assistência a população usuária do SUS.

SANTA INES EQUIPAMENTOS CONTRA INCENDIO LTDA ME

CNPJ: 08.066.373/0001-77

CONTRATO/PEDIDO: 39701/2016-CGLC - Secretaria da Saúde

EMPENHOS: 1494 e 1499/2018

OBJETO: Recarga de Extintores

VALOR: R\$ 11.161,77 (onze mil, cento e sessenta e um reais e setenta e sete centavos). Referente a recursos vinculados- Secretaria de Saúde.

NOTA FISCAL: 5618

EXIGIBILIDADE: 27/06/2018

JUSTIFICATIVA: Tal solicitação se faz necessária, por se tratar de recarga de extintores de incêndio, material indispensável para a segurança dos usuários da Unidades básicas, hospitais e outros.

LOCAÇÃO DE IMÓVEL DESTINADO À INSTALAÇÃO DO DEPARTAMENTO DA REGIÃO DE SAÚDE IV- PIMENTAS CUMBICA:

Credor: Francisco De Assis Cardoso De Oliveira

CPF: 269.886.586-53

CONTRATO/PEDIDO: 001005/2015 – CL – Secretaria da Saúde.

EMPENHO: 6960/2018

OBJETO: Locação do imóvel sito à Rua Picuíra n.º 36 – Parque Jurema - Guarulhos.

VALOR: R\$ 2.393,84 (dois mil, trezentos e noventa e três reais e oitenta e quatro centavos), referente a recursos vinculados – Secretaria de Saúde.

EXIGIBILIDADE: 16/06/2018

JUSTIFICATIVA: Trata-se locação de imóvel destinado para instalação do Departamento da Região de Saúde IV- Pimentas Cumbica - Secretaria da Saúde. A interrupção do pagamento causaria enormes transtornos à população usuária.

Credor: Noemia Maria Da Conceição Oliveira

CPF: 252.385.798-70

CONTRATO/PEDIDO: 001105/2015 – CL – Secretaria da Saúde.

EMPENHO: 6968/2018

OBJETO: Locação do imóvel sito à Rua Picuíra n.º 36 – Parque Jurema- Guarulhos.

VALOR: R\$ 2.393,84 (dois mil, trezentos e noventa e três reais e oitenta e quatro centavos), referente a recursos vinculados – Secretaria de Saúde.

EXIGIBILIDADE: 16/06/2018

JUSTIFICATIVA: Trata-se locação de imóvel destinado para instalação do Departamento da Região de Saúde IV- Pimentas Cumbica - Secretaria da Saúde. A interrupção do pagamento causaria enormes transtornos à população usuária.

Credor: Celestino Antonio Gomes

CPF: 099.742.968-20

CONTRATO/PEDIDO: 003105/2015-CL– Secretaria da Saúde.

EMPENHO: 3648/2018

OBJETO: Locação do imóvel sito à av. Gilberto Dini, 558 – esquina com a rua Cyro Schumutzer Franco, 24 – Bom Clima – Guarulhos.

VALOR TOTAL: R\$ 15.600,00 (quinze mil e seiscentos reais). Referente a recursos vinculados – Secretaria de Saúde.

EXIGIBILIDADE: 14/06/2018 e 16/06/2018.

JUSTIFICATIVA: Locação do imóvel destinado para instalação da Divisão Técnica da Gestão de Educação em Saúde –Secretaria da Saúde. A interrupção do pagamento causaria enormes transtornos à população usuária.

LOCAÇÃO DE IMÓVEL DESTINADO À INSTALAÇÃO DA DIVISÃO TÉCNICA DA GESTÃO DE EDUCAÇÃO EM SAÚDE.

Credor : Florinda Gonçalves Gomes

CPF: 184.981.458-99

CONTRATO/PEDIDO: 003005/2015-CL

EMPENHO: 3641/2018

OBJETO: Locação do imóvel sito à av. Gilberto Dini, 558 – esquina com a rua Cyro Schumutzer Franco, 24 – Bom Clima – Guarulhos.

VALOR: R\$ 15.600,00 (quinze mil e seiscentos reais). Referente a recursos vinculados – Secretaria de Saúde.

EXIGIBILIDADE: 14/06/2018 e 16/06/2018.

JUSTIFICATIVA: Locação do imóvel destinado para instalação da Divisão Técnica da Gestão de Educação em Saúde –Secretaria da Saúde. A interrupção do pagamento causaria enormes transtornos à população usuária.

Credor: Florinda Gonçalves Gomes

CPF: 184.981.458-99

CONTRATO/PEDIDO: 003005/2015-CL

EMPENHO: 3641/2018

OBJETO: Locação do imóvel sito à av. Gilberto Dini, 558 – esquina com a rua Cyro Schumutzer Franco, 24 – Bom Clima – Guarulhos.

VALOR: R\$ 15.600,00 (quinze mil e seiscentos reais). Referente a recursos vinculados – Secretaria de Saúde.

EXIGIBILIDADE: 14/06/2018 e 16/06/2018.

JUSTIFICATIVA: Locação do imóvel destinado para instalação da Divisão Técnica da Gestão de Educação em Saúde –Secretaria da Saúde. A interrupção do pagamento causaria enormes transtornos à população usuária.

Credor: Celilia Mitsui.

CPF: 009.725.818-04

CONTRATO/PEDIDO: 12505/2014 – Secretaria da Saúde.

EMPENHO: 6881/2018.

OBJETO: Locação do imóvel sito à Dona Antonia, nº 987 – Gopoúva - Guarulhos

VALOR: R\$ 45.376,73 (quarenta e cinco mil trezentos e setenta e seis reais e setenta e três centavos), referente e recursos vinculados – Secretaria da Saúde.

EXIGIBILIDADE: 11/05/2018.

JUSTIFICATIVA: Trata-se de locação de imóvel destinado à instalações do Cemeg, Ceresi, Capd, Caps II e Cerest.

Credor: Annelise Hiro Mitsui Kobo

CPF: 134.383.128-83

CONTRATO/PEDIDO: 12805/2014 – Secretaria da Saúde.

EMPENHO: 6884/2018.

OBJETO: Locação do imóvel sito à Dona Antonia, nº 987 – Gopoúva - Guarulhos

VALOR: R\$ 15.137,67 (quinze mil, cento e trinta e sete reais e sessenta e sete centavos),referente e recursos vinculados – Secretaria da Saúde.

EXIGIBILIDADE: 11/05/2018.

JUSTIFICATIVA: Trata-se de locação de imóvel destinado à instalações do Cemeg, Ceresi, Capd, Caps II e Cerest.

Credor: Cecília Mitsui.

CPF: 009.725.818-04

CONTRATO/PEDIDO: 12505/2014 – Secretaria da Saúde.

EMPENHO: 6881/2018.

OBJETO: Locação do imóvel sito à Dona Antonia, nº 987 – Gopoúva - Guarulhos

VALOR: R\$ 45.376,73 (quarenta e cinco mil trezentos e setenta e seis reais e setenta e três centavos), referente e recursos vinculados – Secretaria da Saúde.

EXIGIBILIDADE: 11/05/2018.

JUSTIFICATIVA: Trata-se de locação de imóvel destinado à instalações do Cemeg, Ceresi, Capd, Caps II e Cerest.

Credor: Celia Del Ciampo Mian

CPF: 290.450.708-63

CONTRATO/PEDIDO: 12105/2014 – Secretaria da Saúde.

EMPENHO: 6877/2018.

OBJETO: Locação do imóvel sito à Dona Antonia, nº 987 – Gopoúva - Guarulhos

VALOR: R\$ 45.376,73 (quarenta e cinco mil trezentos e setenta e seis reais e setenta e três centavos), referente e recursos vinculados – Secretaria da Saúde.

EXIGIBILIDADE: 11/05/2018.

JUSTIFICATIVA: Trata-se de locação de imóvel destinado à instalações do Cemeg, Ceresi, Capd, Caps II e Cerest.

Credor: Espólio de Miguel Pardo

CPF: 006.330.548-87

CONTRATO/PEDIDO: 12605/2014 – Secretaria da Saúde.

EMPENHO: 6882/2018.

OBJETO: Locação do imóvel sito à Dona Antonia, nº 987 – Gopoúva - Guarulhos

VALOR: R\$ 90.753,38 (noventa mil setecentos e cinquenta e três reais e trinta e oito centavos), referente a recursos vinculados – Secretaria da Saúde.

EXIGIBILIDADE: 11/05/2018.

JUSTIFICATIVA: Trata-se de locação de imóvel destinado à instalações do Cemeg, Ceresi, Capd, Caps II e Cerest.

Credor: Frederico Alexandre Mitsui

CPF: 066.469.198-60

CONTRATO/PEDIDO: 12905/2014 – Secretaria da Saúde.

EMPENHO: 6885/2018.

OBJETO: Locação do imóvel sito à Dona Antonia, nº 987 – Gopoúva - Guarulhos

VALOR: R\$ 15.101,36 (quinze mil cento e um reais e trinta e seis centavos), referente e recursos vinculados – Secretaria da Saúde.

EXIGIBILIDADE: 11/05/2018.

JUSTIFICATIVA: Trata-se de locação de imóvel destinado à instalações do Cemeg, Ceresi, Capd, Caps II e Cerest.

Credor: Iliana Maria Carani Moraes

CPF: 021.766.538-30

CONTRATO/PEDIDO: 12405/2014 – Secretaria da Saúde.

EMPENHO: 6880/2018.

OBJETO: Locação do imóvel sito à Dona Antonia, nº 987 – Gopoúva - Guarulhos

VALOR: R\$ 45.376,73 (quarenta e cinco mil trezentos e setenta e seis reais e setenta e três centavos),referente a recursos vinculados – Secretaria da Saúde.

EXIGIBILIDADE: 11/05/2018.

JUSTIFICATIVA: Trata-se de locação de imóvel destinado à instalações do Cemeg, Ceresi, Capd, Caps II e Cerest.

Credor: José Flávio de Moraes

CPF: 006.625.428-00

CONTRATO/PEDIDO: 12305/2014 – Secretaria da Saúde.

EMPENHO: 6879/2018.

OBJETO: Locação do imóvel sito à Dona Antonia, nº 987 – Gopoúva - Guarulhos

VALOR: R\$ 45.376,73 (quarenta e cinco mil trezentos e setenta e seis reais e setenta e três centavos),referente a recursos vinculados – Secretaria da Saúde.

EXIGIBILIDADE: 11/05/2018.

JUSTIFICATIVA: Trata-se de locação de imóvel destinado à instalações do Cemeg, Ceresi, Capd, Caps II e Cerest.

Credor: Paulo Alexandre Mitsui

CPF: 053.557.938-19

CONTRATO/PEDIDO: 12705/2014 – Secretaria da Saúde.

EMPENHO: 6883/2018.

OBJETO: Locação do imóvel sito à Dona Antonia, nº 987 – Gopoúva - Guarulhos

VALOR: R\$ 15.137,67 (quinze mil cento e trinta e sete reais e sessenta e sete centavos), referente a recursos vinculados – Secretaria da Saúde.

EXIGIBILIDADE: 11/05/2018.

JUSTIFICATIVA: Trata-se de locação de imóvel destinado à instalações do Cemeg, Ceresi, Capd, Caps II e Cerest.

Credor: Waldir Mian

CPF: 021.460.538-87

CONTRATO/PEDIDO: 12205/2014 – Secretaria da Saúde.

EMPENHO: 6878/2018.

OBJETO: Locação do imóvel sito à Dona Antonia, nº 987 – Gopoúva - Guarulhos

VALOR: R\$ 45.376.73 (quarenta e cinco mil trezentos e setenta e seis reais e setenta e três centavos),referente a recursos vinculados – Secretaria da Saúde.

EXIGIBILIDADE: 11/05/2018.

JUSTIFICATIVA: Trata-se de locação de imóvel destinado à instalações do Cemeg, Ceresi, Capd, Caps II e Cerest.

Por deliberação da(s) autoridade(s) competente(s), nos termos da legislação vigente, tornam-se públicos os seguintes atos administrativos:

CRONOGRAMA DE PAGAMENTO:

Cumprindo as exigências do Artigo 1º da Lei Municipal nº 5.209, de 1º de outubro de 1998, e artigo 5º da Lei Federal nº 8.666/93, encontram-se afixadas nos Átrios da Secretaria da Finança e do Gabinete do Prefeito, para conhecimento publico, as justificativas dos pagamentos que serão efetuados fora da ordem cronológica de pagamento ao seguinte credor:

Favorecido: Associação Fundo de Incentivo a Pesquisa -AFIP

Processo Administrativo nº: 69824/17

Empenho n.º: 8209, 8210/2018

NOTA FISCAL	EXIGIBILIDADE	VALOR R\$	COMPETÊNCIA	LOCAL
25629	05/06/18	388.048,22	Março/18	Região I
25579	05/06/18	396.998,83	Março/18	Região II
25641	05/06/18	360.009,84	Março/18	Região III
25578	05/06/18	418.197,24	Março/18	Região IV
25500	05/06/18	108.701,15	Março/18	HMU
25627	05/06/18	44.722,19	Março/18	HMCA
25551	05/06/18	118.683,39	Março/18	JJM
25455	05/06/18	102.830,91	Março/18	Hospital Pimentas
25482	05/06/18	363,12	Março/18	Depto de Vigilância em Saúde
25738	05/06/18	36.386,61	Março/18	Siscole e Sismama
25575	05/06/18	12.051,82	Março/18	PA Par

seguintes atos administrativos:

CRONOGRAMA DE PAGAMENTO:

Cumprindo as exigências do Artigo 1º da Lei Municipal nº 5.209, de 1º de outubro de 1998, e artigo 5º da Lei Federal nº 8.666/93, encontram-se afixadas nos Átrios da Secretaria da Finança e do Gabinete do Prefeito, para conhecimento público, as justificativas dos pagamentos que serão efetuados fora da ordem cronológica de pagamento ao seguinte credor:

Favorecido: Cine Centro Integrado de Nefrologia S/C Ltda.

CNPJ: 59.649.251/0001-44

Contrato nº: 10401/2014-DCC

Processo nº: 35047/2014

Nota fiscal: 808

Valor: R\$ 592.486,74

Exigibilidade: 18/06/2018

Competência: Maio/2018

Empenho: 1530/2018

Objeto: Serviços de terapia renal substitutiva a serem prestados a qualquer indivíduo que deles necessite.

Justificativa: Através deste contrato são executados serviços de terapia renal substitutiva a qualquer indivíduo que deles necessite. A falta de pagamento impossibilitaria a continuidade do atendimento, prejudicando a população do município.

Por deliberação da(s) autoridade(s) competente(s), nos termos da legislação vigente, tornam-se públicos os seguintes atos administrativos:

CRONOGRAMA DE PAGAMENTO:

Cumprindo as exigências do Artigo 1º da Lei Municipal nº 5.209, de 1º de outubro de 1998, e artigo 5º da Lei Federal nº 8.666/93, encontram-se afixadas nos Átrios da Secretaria da Finança e do Gabinete do Prefeito, para conhecimento público, as justificativas dos pagamentos que serão efetuados fora da ordem cronológica

de pagamento ao seguinte credor:

Favorecido: Assistência Médica e Nefrológica de Guarulhos S/C Ltda - Ameneg

CNPJ: 59.650.366/0001-59

Contrato nº: 010301/2014-DCC

Processo nº: 35048/2014

Nota fiscal: 613

Valor: R\$ 932.507,38

Exigibilidade: 15/06/2018

Competência: Maio/2018

Empenho: 1531/2018

Objeto: Serviços de terapia renal substitutiva a serem prestados a qualquer indivíduo que deles necessite.

Justificativa: Através deste contrato são executados serviços de terapia renal substitutiva a qualquer indivíduo que deles necessite. A falta de pagamento impossibilitaria a continuidade do atendimento, prejudicando a população do município.

Por deliberação da autoridade competente, nos termos da legislação vigente, tornam-se públicos os seguintes atos administrativos:

HOMOLOGAÇÃO:

PE 163/17-DLC PA 8856/17- prestação de serviços de manutenção preventiva e corretiva em compressores odontológicos, com fornecimento de peças. Lote único: Kimenz Equipamentos Ltda – EPP.

LICITAÇÃO ADIADA “SINE DIE”:

PE 97/18-DLC PA 70562/17 RP fornecimento de argamassa.

E para constar eu, **(MAURÍCIO SEGANTIN)**, Diretor do Departamento de Relações Administrativas, tornei público o presente Diário Oficial.

QUER
SABER
O QUE TÁ
ROLANDO NA
AGENDA CULTURAL
DE GUARULHOS?



GRU
CULTURA

O GruCultura é uma plataforma de mapeamento, integração e divulgação de eventos, espaços, projetos e agentes culturais. NAVEGUE! Inscreva-se e contribua com a cultura da cidade.

Acesse:
grucultura.guarulhos.sp.gov.br

AGÊNCIA REGULADORA DOS SERVIÇOS PÚBLICOS DE SANEAMENTO BÁSICO DO MUNICÍPIO DE GUARULHOS - AGRU

COMUNICADO

A COMISSÃO DE LIQUIDAÇÃO DA AGÊNCIA REGULADORA DOS SERVIÇOS PÚBLICOS DE SANEAMENTO BÁSICO DO MUNICÍPIO DE GUARULHOS – AGRU, usando das atribuições legais que lhe são conferidas no Decreto Municipal nº 34.816/2018 e

CONSIDERANDO que:

- a) apesar de previamente notificados quanto ao processo de extinção da AGRU e a necessidade de rescisão dos contratos, os fornecedores não se manifestaram;
- b) a decisão judicial que declarou a inconstitucionalidade da Lei que instituiu a AGRU constitui a ocorrência de força maior que motiva a rescisão unilateral do contrato, nos termos dos Incisos XII e XVII do artigo 78 da Lei 8.666/93.

RESOLVE rescindir os contratos a seguir:

- 1- Contrato nº 04/2016 - Telefônica Brasil S.A (Telefonia fixa e internet fibra), a partir de 30/04/2018;
- 2- Contrato nº 07/2017 - Alugue sua Impressora Soluções em Impressão Ltda, a partir de 20/04/2018;
- 3- Contrato nº 11/2017 - Astel Line Telecomunicações Ltda, a partir de 30/04/2018;
- 4- Contrato nº 12/2017 - Telefônica Brasil S.A (Telefonia móvel), a partir de 30/04/2018;

Guarulhos, 20 de junho de 2018
José Aparecido Titonele
 Comissão de Liquidação AGRU
 Autoridade Liquidante
Roger Cesar Bianchi
 Comissão de Liquidação AGRU
 Membro

INSTITUTO DE PREVIDÊNCIA DOS FUNCIONÁRIOS PÚBLICOS MUNICIPAIS DE GUARULHOS - IPREF

RESUMO DE CONTRATO

P.A.: 158/2016 - Termo de Aditamento nº 001/2018 ao CPS Nº 002/2016 - Contratante: IPREF – Contratado: Guararu Pão Indústria e Comércio Ltda EPP - Finalidade do Termo: reajuste dos preços dos produtos e prorrogação do prazo de vigência por 12 (doze) meses a contar de 21/06/2018 - Valor do Aditamento: R\$16.173,12 (dezesesseis mil cento e setenta e três reais e doze centavos) - Assinatura: 18/06/2018.

LICITAÇÕES AGENDADAS

PREGÃO PRESENCIAL Nº 002/2018 – IPREF - PROCESSO ADMINISTRATIVO Nº 717/2018

OBJETO: Contratação de empresa especializada para Prestação de Serviços de Licença de Uso de Programas de Informática (Software) por prazo determinado, abrangendo Instalação, Conversão, Manutenção e Treinamento do Sistema de Tramitação de Processos (Protocolo) - ABERTURA: 05/07/2018 às 10h00min. O Edital completo e quaisquer informações poderão ser obtidos gratuitamente através do site: www.iprefguarulhos.sp.gov.br, pelo e-mail: compras.ipref@gmail.com, ou ainda pelo telefone: 2461-6366.

PORTARIA Nº 067/2018 – IPREF

O Presidente do INSTITUTO DE PREVIDÊNCIA DOS FUNCIONÁRIOS PÚBLICOS MUNICIPAIS DE GUARULHOS, no uso de suas atribuições legais, considerando o que estabelece o artigo 11, inciso III, da Lei Municipal nº 6056, de 24 de fevereiro de 2005;

Considerando o que dispõe o artigo 2º, incisos I a III, alíneas “a” e “b” e § 1º, inciso II, da Emenda Constitucional nº 41/2003 c.c o artigo 46, incisos I a III, alíneas “a” e “b” e §1º, inciso II, da Lei nº 6056/2005 e o que consta do processo nº 532/2018-IPREF.

APOSENTA, a contar de 25/06/2018:

Servidor: REGINALDO KUBICKAS (código funcional 19379).

Cargo: Agente de Fiscalização D – lotado na SDU, tendo como centro de resultado SDU3 – Controle de Atividades Econômicas e Publicidade, da Prefeitura Municipal de Guarulhos.

Proventos: Calculados pela média contributiva na forma do que determina o artigo 40, §§ 1º e 3º, da Constituição Federal.

Guarulhos, 20 de junho de 2018.
PAULO SERGIO RODRIGUES ALVES
 Presidente do IPREF

PORTARIA Nº 068/2018-IPREF

O Presidente do INSTITUTO DE PREVIDÊNCIA DOS FUNCIONÁRIOS PÚBLICOS MUNICIPAIS DE GUARULHOS, no uso de suas atribuições legais, considerando o que estabelece o artigo 11, inciso III, da Lei Municipal nº 6056, de 24 de fevereiro de 2005, e considerando ainda o que consta dos autos do processo nº 384/2018-IPREF;

C O N C E D E, nos termos dos artigos 40º, §7º, inciso I, da Constituição Federal e 37, inciso I, da Lei Municipal nº 6056/2005, **PENSÃO POR MORTE** ao Sr. **JOSÉ CREVELARO SOBRINHO**, dependente da ex-segurada falecida, Sra. Neusa Rodrigues dos Reis, a contar de 06 de março de 2018, data da inscrição como dependente previdenciário nos termos do preceituado no artigo 39, §2º, da Lei Previdenciária, em quota-parte única, com proventos calculados na forma do citado diploma legal.

Guarulhos, 20 de junho de 2018.
PAULO SERGIO RODRIGUES ALVES
 Presidente do IPREF

CONSELHO ADMINISTRATIVO DO IPREF

CONVOCAÇÃO PARA ASSEMBLEIA EXTRAORDINÁRIA DE 27/06/2018

O Presidente do Conselho Administrativo do Instituto de Previdência dos Funcionários Públicos Municipais de Guarulhos, nos termos do artigo 15 do Regimento Interno, **CONVOCA** os senhores Conselheiros Titulares e os Conselheiros Suplentes para a **ASSEMBLEIA EXTRAORDINÁRIA** a realizar-se em 27/06/2018, quarta-feira, às 10:30h, em primeira convocação com a maioria dos seus membros e, às 11:00h, em segunda convocação, com o mínimo de um terço dos seus membros, no **Auditório do IPREF**, sito à Rua do Rosário, 226, 3º andar - Vila Camargos, Guarulhos, São Paulo, para tratar sobre a seguinte pauta:

1. Apresentação do cálculo atuarial anual de 2018

Guarulhos, 20 de junho de 2018
LUIZ CARLOS DA ROCHA GONÇALVES
 Presidente do Conselho Administrativo

Publicado e afixado nos átrios do Instituto de Previdência dos Funcionários Públicos Municipais de Guarulhos - IPREF aos vinte e um dias do mês de junho do ano de dois mil e dezoito.

AMILCAR ANTONIO MESQUITA RIZK
 Primeiro Secretário

PROGRESSO E DESENVOLVIMENTO DE GUARULHOS - PROGUARU

TERMO DE RESCISÃO

Processo Administrativo nº 641/2017 - Termo de Rescisão ao Contrato nº020/2017. Contratada: Ross Locação e Construção Eireli.

Guarulhos, 22 de junho de 2018.
 Driele Siqueira Eugenio
 Supervisora de Administração de Contratos

EDITAL DE CONVOCAÇÃO- SELEÇÃO PÚBLICA

APRENDIZ

A **Progresso e Desenvolvimento de Guarulhos S/A - PROGUARU**, torna público a **CONVOCAÇÃO** da

candidata aprovada na Seleção Pública para **APRENDIZ** para entrega de documentos para a elaboração do contrato de trabalho, obedecendo aos critérios estabelecidos no Edital de Abertura de Inscrições da Seleção Pública nº 01/2017, Processo nº 323/2016, conforme a ordem de classificação da lista geral.

Lista Geral

Class NOME
 16º MirellyReis Barbosa

A candidata convocada deverá se apresentar no prazo de **03 (três) dias úteis**, contados da presente publicação, no **CIEE - Centro de Integração Empresa Escola**, localizado na Rua João Gonçalves nº525 – Centro - Guarulhos/SP, no horário das 08:00 às 17:00 horas.

O não comparecimento ou a não apresentação dos documentos exigidos no prazo acima, acarretará a perda da vaga.

Guarulhos, 22 de junho de 2018
 Joel Rodrigues dos Santos
 Respondendo pela Diretoria Presidência

HOMOLOGAÇÃO

A Comissão de Licitações, de acordo com o constante no: **Processo Administrativo nº 051/2018, Pregão Eletrônico nº 02/2018**, torna público:

À vista dos elementos que instruem o presente, bem como a Ata da Sessão Pública do procedimento licitatório, **HOMOLOGO** o certame — **Pregão Eletrônico nº 02/2018**, que tem por objeto o registro de preços para piso tátil em ladrilho hidráulico, segundo o critério de menor preço, com fundamento na Lei Federal n.º 10520/02, e art. 43, inciso VI da Lei 8.666/93, a favor da empresa **PLANETA ACESSÍVEL COMÉRCIO PARA ACESSIBILIDADE EIRELI**, inscrita sob o CNPJ nº 21.366.659/0001-36, os itens 09, 10, 12, 21, 22 e 24, pelo valor total de R\$ 599.985,00 (quinhentos e noventa e nove mil novecentos e oitenta e cinco reais). Declaro **FRACASSADO** os itens 01, 02, 03, 04, 05, 06, 07, 08, 11, 13, 14, 15, 16, 17, 18, 19, 20 e 23. Data: 18/06/2018. – André Corazza.

A Comissão de Licitações, de acordo com o constante no: **Processo Administrativo nº 123/2018, Pregão Eletrônico nº 07/2018**, torna público:

À vista dos elementos que instruem o presente, bem como a Ata da Sessão Pública do procedimento licitatório, **HOMOLOGO** o certame — **Pregão Eletrônico nº 07/2018**, que tem por objeto a aquisição de chapa de aço carbono SAE 1020, sob o Sistema de Registro de preços, segundo o critério de menor preço, com fundamento na Lei Federal n.º 10520/02, e art. 43, inciso VI da Lei 8.666/93, a favor da empresa **NOVA RB COMÉRCIO E SERVIÇOS LTDA**, inscrita sob o CNPJ nº 23.827.316/0001-57, pelo valor total de R\$ 653.144,00 (seiscentos e quarenta e três mil cento e quarenta e quatro reais); Data: 19/06/2018. – André Corazza.

A Comissão de Licitações, de acordo com o constante no: **Processo Administrativo nº 100/2018, Pregão Eletrônico nº 09/2018**, torna público:

À vista dos elementos que instruem o presente, bem como a Ata da Sessão Pública do procedimento licitatório, **HOMOLOGO** o certame — **Pregão Eletrônico nº 09/2018**, que tem por objeto a aquisição de relógios com leitor biométrico e módulo de cadastro de digitais para marcação do ponto eletrônico, com contratação de mão de obra para instalação, segundo o critério de menor preço, com fundamento na Lei Federal n.º 10520/02, e art. 43, inciso VI da Lei 8.666/93, a favor da empresa **GFORT SOLUÇÕES TECNOLÓGICAS LTDA - EPP**, inscrita sob o CNPJ nº 18.712.787/0001-80, pelo valor total de R\$ 66.900,55 (sessenta e seis mil e novecentos reais e cinquenta e cinco centavos); Data: 19/06/2018. – André Corazza.

A Comissão de Licitações, de acordo com o constante no: **Processo Administrativo nº 072/2018, Pregão Eletrônico nº 010/2018**, torna público:

À vista dos elementos que instruem o presente, bem como a Ata da Sessão Pública do procedimento licitatório, **HOMOLOGO** o certame — **Pregão Eletrônico nº 010/2018**, que tem por objeto a aquisição de cal virgem em pó, sob o Sistema de Registro de preços, segundo o critério de menor preço, com fundamento na Lei Federal n.º 10520/02, e art. 43, inciso VI da Lei 8.666/93, a favor da empresa **EXATA EVOLUTION COMERCIAL E DISTRIBUIDORA LTDA - ME**, inscrita sob o CNPJ nº 17.173.562/0001-30, pelo valor total de R\$ 102.300,00 (cento e dois mil e trezentos reais); Data: 19/06/2018. – André Corazza.

A Comissão de Licitações, de acordo com o constante no: **Processo Administrativo nº 115/2018, Pregão Eletrônico nº 011/2018**, torna público:

À vista dos elementos que instruem o presente, bem como a Ata da Sessão Pública do procedimento licitatório, **HOMOLOGO** o certame — **Pregão Eletrônico nº 011/2018**, que tem por objeto a aquisição de argamassa/cimento colante, sob o Sistema de Registro de Preços, segundo o critério de menor preço, com fundamento na Lei Federal n.º 10520/02, e art. 43, inciso VI da Lei 8.666/93, a favor da empresa **THIPLAN COMERCIAL LTDA - EPP**, inscrita sob o CNPJ nº 67.748.764/0001-30, pelo valor total de R\$ 30.975,00 (trinta mil novecentos e setenta e cinco reais); Data: 19/06/2018. – André Corazza.

Guarulhos, 22 de Junho de 2018
Emerson Olympio da Silva
 Supervisor de Compras e Licitações

CRONOLOGIA DE PAGAMENTO

“Cumprindo as exigências do artigo 1º da Lei Municipal nº 5.209 de 01 de outubro de 1998 e artigo 5º da Lei Federal nº 8666/93, encontram-se afixadas nos Átrios da Progresso e Desenvolvimento de Guarulhos S/A - Proguaru, para conhecimento público, a justificativa dos pagamentos que serão efetuados fora da ordem cronológica de pagamentos aos seguintes credores”:

CREDOR: A3 TERRAPLENAGEM E ENGENHARIA LTDA
PROCESSO: 334/2015

OBJETO: Locação de caminhões (toco, toco cabine dupla, pipa e compactador de lixo) medidos por hora de alocação.

VALOR: R\$ 267.378,62 (duzentos e sessenta e sete mil, trezentos e setenta e oito reais e sessenta e dois centavos).

DATA DA EXIGIBILIDADE: 06/05-21/06/2018.

JUSTIFICATIVA: O não pagamento interromperia a prestação de serviços com caminhão, causando prejuízos aos relevantes serviços prestados pela Proguaru à municipalidade.

CREDOR: A3 TERRAPLENAGEM E ENGENHARIA LTDA
PROCESSO: 338/2015

OBJETO: Locação de equipamentos (retro escavadeira, rolo compactador e escavadeira hidráulica) medidos por hora de alocação.

VALOR: R\$ 752.880,13 (setecentos e cinquenta e dois mil, oitocentos e oitenta reais e treze centavos).

DATA DA EXIGIBILIDADE: 21/06/2018.

JUSTIFICATIVA: O não pagamento implicaria em prejuízos aos relevantes serviços prestados pela Proguaru à municipalidade.

CREDOR: A3 TERRAPLENAGEM E ENGENHARIA LTDA
PROCESSO: 439/2017

OBJETO: Prestação de serviços com vibroacabadora de asfalto modelo AF 4000 ou similar medidos por hora de alocação.

VALOR: R\$ 58.681,12 (cinquenta e oito mil, seiscentos e oitenta e um reais e doze centavos).

DATA DA EXIGIBILIDADE: 02-21/06/2018.

JUSTIFICATIVA: O não pagamento interromperia a prestação de serviços com vibroacabadora, causando prejuízos aos relevantes serviços prestados pela Proguaru à municipalidade.

CREDOR: ALBIT INFORMÁTICA COMÉRCIO E SERVIÇOS LTDA - EPP
PROCESSO: 184/2013

OBJETO: Locação de microcomputadores.

VALOR: R\$ 24.720,00 (vinte e quatro mil, setecentos e vinte reais).

DATA DA EXIGIBILIDADE: 01/04/2018.

JUSTIFICATIVA: O não pagamento implicaria em prejuízos à locação de computadores que são relevantes para os serviços prestados pela Proguaru à municipalidade.

CREDOR: AMBITRANS TRANSPORTES LTDA
PROCESSO: 445/2017

OBJETO: Serviço de coleta e tratamento de resíduo infectante e material perfurocortante.

VALOR: R\$ 312,87 (trezentos e doze reais e oitenta e sete centavos).

DATA DA EXIGIBILIDADE: 14/06/2018.

JUSTIFICATIVA: O não pagamento interromperia a prestação dos serviços de coleta necessários para o setor de Serviço Médico da empresa.

CREDOR: ANTONIO ADOLFO HUMOEHINSKI
COMPRA DIRETA

OBJETO: Manutenção de máquinas e equipamentos.

VALOR: R\$ 350,00 (trezentos e cinquenta reais)

DATA DA EXIGIBILIDADE: 26/06/2018

JUSTIFICATIVA: O não pagamento interromperia o reparo de máquinas e equipamentos utilizados em diversas atividades da empresa.

CREDOR: AUTO CAPAS TIO LTDA - ME
COMPRA DIRETA

OBJETO: Manutenção e reparos de veículos.

VALOR: R\$ 352,80 (trezentos e cinquenta e dois reais e oitenta centavos)

DATA DA EXIGIBILIDADE: 23/06/2018

JUSTIFICATIVA: O não pagamento causaria atraso nos consertos e reparos de veículos utilizados para locomoção dos funcionários que prestam serviços em diversas obras realizadas pela empresa.

CREDOR: **CARLETO EDITORIAL LTDA**
 COMPRA DIRETA
 OBJETO: Propaganda e publicidade.
 VALOR: R\$ 3.000,00 (três mil reais)
 DATA DA EXIGIBILIDADE: 20/06/2018
 JUSTIFICATIVA: O não pagamento interromperia os serviços de propaganda e publicidade realizados pela empresa.

CREDOR: **CASA PRINT SUPRIMENTOS PARA INFORMÁTICA LTDA – EPP**
 COMPRA DIRETA
 OBJETO: Aquisição de material para escritório.
 VALOR: R\$ 1.156,00 (hum mil, cento e cinquenta e seis reais).
 DATA DA EXIGIBILIDADE: 28/06/2018.
 JUSTIFICATIVA: A falta de pagamento implicaria na entrega dos materiais necessários para serviços administrativos.

CREDOR: **CIMAR COMÉRCIO DE TINTAS HIDR. ELÉTRICA LTDA**
 COMPRA DIRETA
 OBJETO: Aquisição de material para pintura.
 VALOR: R\$ 341,70 (trezentos e quarenta e um reais e setenta centavos).
 DATA DA EXIGIBILIDADE: 29/06/2018.
 JUSTIFICATIVA: O não pagamento interromperia o fornecimento de materiais utilizados na execução das obras de interesse público.

CREDOR: **COMPANHIA BRASILEIRA DE ASFALTO DA AMAZÔNIA**
 PROCESSO: 464/2017
 OBJETO: Aquisição de emulsão asfáltica.
 VALOR: R\$ 57.528,00 (cinquenta e sete mil, quinhentos e vinte e oito reais).
 DATA DA EXIGIBILIDADE: 10/06/2018.
 JUSTIFICATIVA: A falta de pagamento interromperia o fornecimento de emulsão asfáltica catiônica de ruptura rápida tipo 2 - RR2C para execução de serviços de tapa valas e pavimentação.

CREDOR: **COMPANHIA DE GÁS DE SÃO PAULO - COMGAS**
 PROCESSO: 432/2017
 OBJETO: Aquisição de gás natural canalizado.
 VALOR: R\$ 2.647,61 (dois mil, seiscentos e quarenta e sete reais e sessenta e um centavos).
 DATA DA EXIGIBILIDADE: 21/06/2018.
 JUSTIFICATIVA: O não pagamento interromperia o fornecimento de gás natural utilizado no refeitório da empresa.

CREDOR: **D.N CAPITULINO CONFECÇÕES - ME**
 COMPRA DIRETA
 OBJETO: Aquisição de uniformes.
 VALOR: R\$ 13.846,00 (treze mil, oitocentos e quarenta e seis reais).
 DATA DA EXIGIBILIDADE: 26/06/2018.
 JUSTIFICATIVA: O não pagamento implicaria em prejuízos à uniformização dos funcionários da empresa.

CREDOR: **DOLMA CONTAINERS LTDA - ME**
 COMPRA DIRETA
 OBJETO: Locação e instalação de container habitável.
 VALOR: R\$ 1.460,00 (hum mil, quatrocentos e sessenta reais).
 DATA DA EXIGIBILIDADE: 24-25/06/2018.
 JUSTIFICATIVA: O não pagamento interromperia a entrega dos containers utilizados em diversas obras realizadas pela empresa.

CREDOR: **D. P. S. DISTRIBUIDORA DE PEÇAS, EQUIPAMENTOS E SERVIÇOS EIRELI ME**
 PROCESSO: 360/2017
 OBJETO: Aquisição de material de segurança.
 VALOR: R\$ 48.299,30 (quarenta e oito mil, duzentos e noventa e nove reais e trinta centavos).
 DATA DA EXIGIBILIDADE: 10-19-25/05-03/06/2018.
 JUSTIFICATIVA: O não pagamento causaria atraso na entrega dos materiais de segurança utilizados pelos funcionários da empresa.

CREDOR: **ELÉTRICA VALÊNCIO EIRELLI - ME**
 PROCESSO: 271/2017
 OBJETO: Fornecimento de louças sanitárias.
 VALOR: R\$ 19.033,23 (dezenove mil e trinta e três reais e vinte e três centavos).
 DATA DA EXIGIBILIDADE: 04/05/2018.
 JUSTIFICATIVA: O não pagamento interromperia o fornecimento dos materiais utilizados em diversas obras realizadas pela empresa.

CREDOR: **FERNANDO MAURO PRODUÇÕES EIRELI ME**
 COMPRA DIRETA
 OBJETO: Propaganda e publicidade.
 VALOR: R\$ 5.000,00 (cinco mil reais).
 DATA DA EXIGIBILIDADE: 26/06/2018.
 JUSTIFICATIVA: O não pagamento interromperia os serviços de propaganda e publicidade realizados pela empresa.

CREDOR: **FERRAMENTAS MÁXIMA EQUIP. P/ CONSTRUÇÃO LTDA**
 COMPRA DIRETA
 OBJETO: Aquisição de ferramentas.
 VALOR: R\$ 3.680,70 (três mil, seiscentos e oitenta reais e setenta centavos).
 DATA DA EXIGIBILIDADE: 23-24-28/06/2018.
 JUSTIFICATIVA: O não pagamento interromperia a entrega de ferramentas utilizadas em diversas obras realizadas pela empresa.

CREDOR: **GUARANI MATERIAIS PARA CONSTRUÇÃO LTDA**
 PROCESSO: 337/2017
 OBJETO: Aquisição de aço CA 50.
 VALOR: R\$ 16.400,00 (dezesesseis mil e quatrocentos reais).
 DATA DA EXIGIBILIDADE: 20/04/2018.
 JUSTIFICATIVA: O não pagamento interromperia a compra dos materiais utilizados em diversas obras realizadas pela empresa.

CREDOR: **GUARU-PÃO INDÚSTRIA E COMÉRCIO LTDA - EPP**
 PROCESSO: 081/2017
 OBJETO: Aquisição de pães e bisnagas.
 VALOR: R\$ 54.116,20 (cinquenta e quatro mil, cento e dezesesseis reais e vinte centavos).
 DATA DA EXIGIBILIDADE: 30/03-14-28/04-13/05/2018.
 JUSTIFICATIVA: A interrupção do pagamento prejudicaria o fornecimento de alimentos para o desjejum dos funcionários da empresa.

CREDOR: **GUARUTELHA MATERIAIS PARA CONSTRUÇÃO LTDA**
 COMPRA DIRETA
 OBJETO: Aquisição de material hidráulico.
 VALOR: R\$ 1.916,30 (hum mil, novecentos e dezesesseis reais e trinta centavos).
 DATA DA EXIGIBILIDADE: 28/06/2018.
 JUSTIFICATIVA: O não pagamento interromperia a entrega dos materiais hidráulicos utilizados em diversas obras realizadas pela empresa.

CREDOR: **HYPER DESCARTÁVEIS LTDA**
 COMPRA DIRETA
 OBJETO: Aquisição de material de limpeza.
 VALOR: R\$ 15.340,20 (quinze mil, trezentos e quarenta reais e vinte centavos).
 DATA DA EXIGIBILIDADE: 27/06/2018.
 JUSTIFICATIVA: O não pagamento interromperia a entrega dos materiais de limpeza utilizados em diversas repartições públicas.

CREDOR: **IDEAL AGÊNCIA DE PUBLICIDADE LTDA - ME**
 COMPRA DIRETA
 OBJETO: Propaganda e publicidade.
 VALOR: R\$ 1.278,00 (hum mil, duzentos e setenta e oito reais).
 DATA DA EXIGIBILIDADE: 22/06/2018.
 JUSTIFICATIVA: O não pagamento interromperia os serviços de propaganda e publicidade realizados pela empresa.

CREDOR: **INDÚSTRIA E COMÉRCIO DE PANIFICAÇÃO ROSA DE OURO LTDA**
 PROCESSO: 115/2014
 OBJETO: Fornecimento e distribuição de desjejum.
 VALOR: R\$ 50.000,00 (cinquenta mil reais).
 DATA DA EXIGIBILIDADE: 04-10/05-06/06/2018.
 JUSTIFICATIVA: O não pagamento causaria atraso no fornecimento de desjejum dos funcionários da empresa.

CREDOR: **ITA SAFETY EQUIPAMENTOS DE PROTEÇÃO INDIVIDUAL LTDA**
 COMPRA DIRETA
 OBJETO: Aquisição de material de segurança.
 VALOR: R\$ 7.527,00 (sete mil, quinhentos e vinte e sete reais).
 DATA DA EXIGIBILIDADE: 26-29/06/2018.
 JUSTIFICATIVA: O não pagamento causaria atraso na entrega dos materiais de segurança utilizados pelos

funcionários da empresa.

CREDOR: **JESSICA DE LIMA J. AMANTE SUPORTE TECN. - ME**
 PROCESSO: 186/2016
 OBJETO: Prestação de serviço em ambientes de banco de dados.
 VALOR: R\$ 3.279,72 (três mil, duzentos e setenta e nove reais e setenta e dois centavos)
 DATA DA EXIGIBILIDADE: 03/06-06/07/2018
 JUSTIFICATIVA: O não pagamento interromperia a consulta ao banco de dados utilizado para a execução de trabalhos rotineiros da empresa.

CREDOR: **LEANDRO GONZAGA FAUSTINO & CIA LTDA - ME**
 COMPRA DIRETA
 OBJETO: Manutenção e conserto de móveis e utensílios.
 VALOR: R\$ 1.241,50 (hum mil, duzentos e quarenta e um reais e cinquenta centavos).
 DATA DA EXIGIBILIDADE: 23/06/2018.
 JUSTIFICATIVA: O não pagamento interromperia o reparo de móveis e utensílios utilizados em diversas atividades da empresa.

CREDOR: **MULTI VIAS LOCAÇÕES E VIAGENS LTDA - EPP**
 PROCESSO: 023/2016
 OBJETO: Prestação de serviço com ônibus e microônibus medidos por hora de alocação.
 VALOR: R\$ 185.183,59 (cento e oitenta e cinco mil, cento e oitenta e três reais e cinquenta e nove centavos).
 DATA DA EXIGIBILIDADE: 19/04/2018.
 JUSTIFICATIVA: A falta do pagamento poderia causar transtornos na locomoção dos funcionários que prestam serviços essenciais à comunidade.

CREDOR: **MULTI VIAS LOCAÇÕES E VIAGENS LTDA - EPP**
 PROCESSO: 283/2017
 OBJETO: Prestação de serviço de locação de caminhonete cabine dupla, 04 (quatro) portas para 05 (cinco) passageiros e materiais para manutenção civil, com motorista e combustível pela contratada e todos os itens obrigatórios exigidos pelo CONTRAN, medidos por hora de alocação.
 VALOR: R\$ 7.799,69 (sete mil, setecentos e noventa e nove reais e sessenta e nove centavos).
 DATA DA EXIGIBILIDADE: 20/04/2018.
 JUSTIFICATIVA: A falta de pagamento poderia causar transtornos na locomoção de passageiros e materiais utilizados em diversas obras realizadas pela empresa.

CREDOR: **NET SERVIÇOS DE COMUNICAÇÃO S/A**
 PROCESSO: 282/2017
 OBJETO: Prestação de serviços de banda larga e TV a cabo.
 VALOR: R\$ 274,41 (duzentos e setenta e quatro reais e quarenta e um centavos).
 DATA DA EXIGIBILIDADE: 25/06/2018.
 JUSTIFICATIVA: A falta de pagamento causaria a interrupção imediata dos serviços prestados.

CREDOR: **NOA COMÉRCIO DE MATERIAIS PARA CONSTRUÇÃO E LOCAÇÃO DE MÁQUINAS LTDA**
 PROCESSO: 247/2014
 OBJETO: Contratação de empresa especializada na prestação de serviços com caminhão leve ¾ equipado com baú.
 VALOR: R\$ 23.024,64 (vinte e três mil e vinte e quatro reais e sessenta e quatro centavos).
 DATA DA EXIGIBILIDADE: 10/06/2018.
 JUSTIFICATIVA: O não pagamento interromperia a prestação de serviços com caminhão leve ¾ nas obras realizadas pela Proguaru à municipalidade.

CREDOR: **NOA COMÉRCIO DE MATERIAIS PARA CONSTRUÇÃO E LOCAÇÃO DE MÁQUINAS LTDA**
 PROCESSO: 335/2015
 OBJETO: Locação de caminhões tipo traçado com lona, com terceiro eixo e caminhão muncck.
 VALOR: R\$ 156.566,78 (cento e cinquenta e seis mil, quinhentos e sessenta e seis reais e setenta e oito centavos).
 DATA DA EXIGIBILIDADE: 10/06/2018.
 JUSTIFICATIVA: O não pagamento interromperia a locomoção dos funcionários e o transporte de materiais até as obras realizadas pela Proguaru à municipalidade através da Gerência de Operações Regionais.

CREDOR: **NOA COMÉRCIO DE MATERIAIS PARA CONSTRUÇÃO E LOCAÇÃO DE MÁQUINAS LTDA**
 PROCESSO: 337/2015
 OBJETO: Locação de equipamentos - mini carregadeira tipo bobcat de pneus e direção deslizante.
 VALOR: R\$ 27.268,56 (vinte e sete mil, duzentos e sessenta e oito reais e cinquenta e seis centavos).
 DATA DA EXIGIBILIDADE: 10/06/2018.
 JUSTIFICATIVA: O não pagamento interromperia a prestação de serviços nas obras realizadas pela Proguaru à municipalidade através da Gerência de Operações Regionais.

CREDOR: **NORTE SUL HIDROTECNOLOGIA E COMÉRCIO LTDA**
 PROCESSO: 437/2015
 OBJETO: Prestação de serviço de limpeza mecânica de galerias com caminhão combinado hidro=jato/sugador.
 VALOR: R\$ 150.000,00 (cento e cinquenta mil reais).
 DATA DA EXIGIBILIDADE: 19/04/2018.
 JUSTIFICATIVA: O não pagamento interromperia a locação de máquinas utilizadas na limpeza de galerias prestada pela Proguaru à municipalidade.

CREDOR: **PAUPEDRA PEDREIRAS PAVIMENTAÇÕES E CONSTRUÇÕES LTDA**
 PROCESSO: 040/2017
 OBJETO: Usinagem e fornecimento de concreto betuminoso.
 VALOR: R\$ 1.000.000,00 (um milhão de reais).
 DATA DA EXIGIBILIDADE: 13/05/2018.
 JUSTIFICATIVA: O pagamento é necessário para manter o fornecimento e aplicação do concreto usinado convencional e concreto usinado bombeável com fornecimento de bomba, utilizados em diversas obras realizadas pela empresa.

CREDOR: **PRECISÃO COMERCIAL E DISTRIBUIDORA LTDA ME**
 PROCESSO: 037/2017
 OBJETO: Fornecimento de cal virgem em pó
 VALOR: R\$ 12.865,50 (doze mil, oitocentos e sessenta e cinco reais e cinquenta centavos).
 DATA DA EXIGIBILIDADE: 21/06/2018.
 JUSTIFICATIVA: A falta de pagamento implicaria em atraso na entrega dos materiais necessários para realização de diversas obras executadas pela empresa.

CREDOR: **PRECISÃO COMERCIAL E DISTRIBUIDORA LTDA ME**
 PROCESSO: 146/2017
 OBJETO: Fornecimento de blocos de concreto e cimento CPII.
 VALOR: R\$ 27.976,12 (vinte e sete mil, novecentos e setenta e seis reais e doze centavos).
 DATA DA EXIGIBILIDADE: 23-24/05/2018.
 JUSTIFICATIVA: A falta de pagamento implicaria em atraso na entrega dos materiais necessários para realização de diversas obras executadas pela empresa.

CREDOR: **PRIME CONSULTORIA E ASSESSORIA EMPRESARIAL LTDA**
 PROCESSO: 130/2013
 OBJETO: Gestão de combustíveis.
 VALOR: R\$ 80.323,42 (oitenta mil, trezentos e vinte e três reais e quarenta e dois centavos).
 DATA DA EXIGIBILIDADE: 30/05-15/06/2018.
 JUSTIFICATIVA: O não pagamento poderia atrasar a prestação de serviços de administração, controle e gerenciamento do abastecimento de combustíveis de veículos, máquinas e equipamentos da frota da Proguaru.

CREDOR: **PROMOBOM**
 PROCESSO: 444/2017
 OBJETO: Fornecimento de vale-transporte tipo BOM.
 VALOR: R\$ 328,00 (trezentos e vinte e oito reais)
 DATA DA EXIGIBILIDADE: 13/06/2018
 JUSTIFICATIVA: O não pagamento interromperia a entrega dos vales-transportes dos funcionários desta empresa.

CREDOR: **RADAR DE GUARULHOS EMPRESA JORNALÍSTICA EIRELI EPP**
 COMPRA DIRETA
 OBJETO: Propaganda e publicidade.
 VALOR: R\$ 9.721,00 (nove mil, setecentos e vinte e um reais).
 DATA DA EXIGIBILIDADE: 20/06/2018.
 JUSTIFICATIVA: O não pagamento interromperia os serviços de propaganda e publicidade realizados pela empresa.

CREDOR: **RM PEÇAS PARA TRATORES EIRELLI**
 COMPRA DIRETA
 OBJETO: Manutenção e reparos de veículos.
 VALOR: R\$ 507,35 (quinhentos e sete reais e cinco centavos)
 DATA DA EXIGIBILIDADE: 27/06/2018
 JUSTIFICATIVA: O não pagamento causaria atraso nos consertos e reparos de veículos utilizados para locomoção dos funcionários que prestam serviços em diversas obras realizadas pela empresa.

CREDOR: **RP COMÉRCIO DE COPIADORAS LTDA - EPP**
 PROCESSO: 163/2016
 OBJETO: Locação de equipamentos de informática.
 VALOR: R\$ 15.661,25 (quinze mil, seiscentos e sessenta e um reais e vinte e cinco centavos).
 DATA DA EXIGIBILIDADE: 30/04/2018.

JUSTIFICATIVA: A falta de pagamento implicaria na locação de equipamentos de informática (impressoras) utilizados pelos funcionários da empresa.

CREDOR: **SÃO PAULO TRANSPORTE S.A**

PROCESSO: 443/2017

OBJETO: Aquisição de vale-transporte tipo SPTrans/Metrô/CPM.

VALOR: R\$ 477,90 (quatrocentos e setenta e sete reais e noventa centavos).

DATA DA EXIGIBILIDADE: 19-20/06/2018.

JUSTIFICATIVA: A falta do pagamento poderia causar a interrupção na entrega dos vales, causando transtornos no transporte dos funcionários desta empresa e consequentemente na execução de serviços públicos que são considerados essenciais para a comunidade.

CREDOR: **SCHUNCK TERRAPLENAGEM E TRANSPORTES LTDA**

PROCESSO: 336/2015

OBJETO: Locação de equipamentos de terraplenagem medidos por hora de alocação.

VALOR: R\$ 200.000,00 (duzentos mil reais).

DATA DA EXIGIBILIDADE: 21/10-17/11/2017.

JUSTIFICATIVA: O não pagamento interromperia a locação de máquinas utilizadas em relevantes serviços prestados pela Proguaru à municipalidade.

CREDOR: **SERASA S.A.**

PROCESSO: 332/2017

OBJETO: Registro dos títulos vencidos e não pagos na base de dados do Pefin - Pendências Financeiras - Pessoa física - Registro dos títulos vencidos e não pagos na base de dados do Pefin - Pendências Financeiras - Pessoa Jurídica.

VALOR: R\$ 709,51 (setecentos e nove reais e cinquenta e um centavos).

DATA DA EXIGIBILIDADE: 15/06/2018.

JUSTIFICATIVA: O não pagamento interromperia a consulta à base de dados cadastrais.

CREDOR: **SERASA S.A.**

PROCESSO: 388/2017

OBJETO: Consulta a base de dados de crédito.

VALOR: R\$ 1.115,02 (hum mil, cento e quinze reais e dois centavos).

DATA DA EXIGIBILIDADE: 15/06/2018.

JUSTIFICATIVA: O não pagamento interromperia a consulta à base de dados cadastrais.

CREDOR: **SIRLENE ANTONIA MOREIRA TINTAS**

COMPRA DIRETA

OBJETO: Aquisição de material para construção civil - revestimentos.

VALOR: R\$ 460,00 (quatrocentos e sessenta reais).

DATA DA EXIGIBILIDADE: 22/06/2018.

JUSTIFICATIVA: O não pagamento interromperia o fornecimento de materiais utilizados na execução das obras de interesse público.

CREDOR: **SONOLAYER CENTRO DE DIAGNÓSTICOS LTDA**

PROCESSO: 389/2017

OBJETO: Contratação de empresa especializada em realização de exames complementares.

VALOR: R\$ 1.707,86 (hum mil, setecentos e sete reais e oitenta e seis centavos).

DATA DA EXIGIBILIDADE: 10/06/2018.

JUSTIFICATIVA: O não pagamento interromperia a realização de exames complementares para os funcionários, conforme NR-7, seguindo as diretrizes e parâmetros do Programa de Controle Médico de Saúde Ocupacional.

CREDOR: **TRANS NILL TRANSPORTES EM GERAL LTDA - ME**

PROCESSO: 487/2015

OBJETO: Prestação de serviço com veículo para 8 passageiros medido por hora de alocação.

VALOR: R\$ 68.302,05 (sessenta e oito mil, trezentos e dois reais e cinco centavos).

DATA DA EXIGIBILIDADE: 22/06/2018.

JUSTIFICATIVA: A falta do pagamento poderia causar transtornos na locomoção dos funcionários que prestam serviços essenciais à comunidade.

CREDOR: **TWW DO BRASIL S.A.**

PROCESSO: 226/2016

OBJETO: Contratação de empresa para prestação de serviço de transmissão de mensagens curtas de texto via sistema de telefonia móvel.

VALOR: R\$ 62,00 (sessenta e dois reais)

DATA DA EXIGIBILIDADE: 15/06/2018

JUSTIFICATIVA: O não pagamento interromperia o envio de mensagens de texto para aviso de pagamento de títulos aos munícipes.

CREDOR: **WIRELESS COMM SERVICES LTDA**

PROCESSO: 400/2015

OBJETO: Contratação de empresa especializada em prestação de serviços de comunicação de dados através de link dedicado metroethernet (lan to lan).

VALOR: R\$ 30.000,00 (trinta mil reais).

DATA DA EXIGIBILIDADE: 02/05-01/06/2018.

JUSTIFICATIVA: A interrupção do pagamento afetaria a comunicação entre as regionais que é necessária para a execução de trabalhos rotineiros da empresa.

CREDOR: **ZENITE INFORMAÇÃO E CONSULTORIA**

COMPRA DIRETA

OBJETO: Cursos e convenções.

VALOR: R\$ 24.367,59 (vinte e quatro mil, trezentos e sessenta e sete reais e cinquenta e nove centavos).

DATA DA EXIGIBILIDADE: 29/06/2018.

JUSTIFICATIVA: O pagamento é necessário para realização de curso de capacitação dos funcionários da empresa referente às principais mudanças da nova Lei das Estatais e alterações no regime societário e nas licitações e contratos.

Guarulhos (SP), 22/06/2018.
JOEL RODRIGUES DOS SANTOS
DIRETOR TÉCNICO – RESPONDENDO PELA DIRETORIA PRESIDÊNCIA

SERVIÇO AUTÔNOMO DE ÁGUA E ESGOTO DE GUARULHOS - SAAE

PORTARIANº 25.299

de 15 de junho de 2018

O SUPERINTENDENTE DO SERVIÇO AUTÔNOMO DE ÁGUA E ESGOTO DE GUARULHOS, **Eng.º FRANCISCO JOSÉ CARONE GARCIA**, no uso de suas atribuições legais e considerando as Leis nºs 5.657/01, 5.726/01 e 6.718/10, e o que consta do Processo n.º 022/2017 – SAAE,

R E V O G A, a partir desta data, a portaria 25.221/2018, no que diz respeito ao funcionário Alvaro Manoel Arques Junior.

Eng.º Francisco José Carone Garcia
Superintendente

Registrada no Departamento Administrativo do Serviço Autônomo de Água e Esgoto de Guarulhos e afixada no lugar público de costume em quinze de junho de dois mil e dezoito.

Adm. Oscar Otávio Bonilha Neto
Departamento Administrativo
Diretor

PORTARIANº 25.301

de 18 de junho de 2018

O SUPERINTENDENTE DO SERVIÇO AUTÔNOMO DE ÁGUA E ESGOTO DE GUARULHOS, **Eng.º FRANCISCO JOSÉ CARONE GARCIA**, no uso de suas atribuições legais e considerando as Leis nºs 5.657/01, 5.726/01 e 6.718/10, e o que consta do Processo n.º 022/2017 – SAAE,

R E V O G A, a partir desta data, as portarias nºs 21.918/2010 e 24.856/2017, no que diz respeito aos funcionários Umberto Squillaci Junior, Oulfides Anselmo da Silva, Roberto Miranda Squillaci, respectivamente.

Eng.º Francisco José Carone Garcia
Superintendente

Registrada no Departamento Administrativo do Serviço Autônomo de Água e Esgoto de Guarulhos e afixada no lugar público de costume em dezoito de junho de dois mil e dezoito.

Adm. Oscar Otávio Bonilha Neto
Departamento Administrativo
Diretor

PORTARIANº 25.304

de 20 de junho de 2018

O SUPERINTENDENTE DO SERVIÇO AUTÔNOMO DE ÁGUA E ESGOTO DE GUARULHOS, **Eng.º FRANCISCO JOSÉ CARONE GARCIA**, no uso de suas atribuições legais e considerando o disposto no artigo

107 da Lei Orgânica do Município de Guarulhos e o que consta do Processo nºs 05006/2017–SAAE e 34758/2017 PMG,

R E V O G A, a partir desta data, a portaria 25.248/2018, no que diz respeito ao funcionário Marcos Antonio Potenza, em virtude da Ação Direta de Inconstitucionalidade nº 2143714-91.2017.8.26.0000.

PORTARIANº 25.305

de 20 de junho de 2018

O SUPERINTENDENTE DO SERVIÇO AUTÔNOMO DE ÁGUA E ESGOTO DE GUARULHOS, **Eng.º FRANCISCO JOSÉ CARONE GARCIA**, no uso de suas atribuições legais e considerando o disposto no artigo 107 da Lei Orgânica do Município de Guarulhos e o que consta do Processo nºs 05012/2017–SAAE e 34758/2017 PMG,

R E V O G A, a partir desta data, a portaria 25.092/2017, no que diz respeito ao funcionário José Benedito dos Santos, em virtude da Ação Direta de Inconstitucionalidade nº 2143714-91.2017.8.26.0000.

PORTARIANº 25.306

de 20 de junho de 2018

O SUPERINTENDENTE DO SERVIÇO AUTÔNOMO DE ÁGUA E ESGOTO DE GUARULHOS, **Eng.º FRANCISCO JOSÉ CARONE GARCIA**, no uso de suas atribuições legais e considerando o que consta do Processo n.º 05988/2016 SAAE,

R E S O L V E:

Prorrogar por 30 (trinta) dias a contar de 13/06/2018 os trabalhos da comissão instituída pela Portaria 24.757/2017, apurar conduta do funcionário senhor Henrique Manoel Morato.

Eng.º Francisco José Carone Garcia
Superintendente

Registrada no Departamento Administrativo do Serviço Autônomo de Água e Esgoto de Guarulhos e afixada no lugar público de costume em vinte de junho de dois mil e dezoito.

Adm. Oscar Otávio Bonilha Neto
Departamento Administrativo
Diretor

SUSPENSÃO LICITAÇÃO

- **PREGÃO PRESENCIAL 052/2018** – Proc. 2033/18 – Contratação de empresa especializada para prestação de serviço telefônico fixo comutado - STFC, nas modalidades: local, longa distância nacional intra regional e interregional, longa distância internacional e serviço 0800 local, com transmissão através de par-metálico ou fibra ótica; e fornecimento de link dedicado de acesso à internet com alta disponibilidade, com a velocidade de circuito a 100 (cem) MBPS de banda efetiva, englobando o transporte do sinal da prestadora do serviço até as instalações do SAAE por meio de cabos, modems, fibras ópticas e roteadores necessários à prestação do serviço. *

* Maiores esclarecimentos: Av. Emilio Ribas, 1.247 – Gopouva – Guarulhos/SP - telefones (11) 2472-5300/ 347, 348 e 349, das 08h30 às 16h30.

RERRATIFICAÇÃO

- **PREGÃO PRESENCIAL 052/2018** – Proc. 2033/18 – Contratação de empresa especializada para prestação de serviço telefônico fixo comutado - STFC, nas modalidades: local, longa distância nacional intra regional e interregional, longa distância internacional e serviço 0800 local, com transmissão através de par-metálico ou fibra ótica; e fornecimento de link dedicado de acesso à internet com alta disponibilidade, com a velocidade de circuito a 100 (cem) MBPS de banda efetiva, englobando o transporte do sinal da prestadora do serviço até as instalações do SAAE por meio de cabos, modems, fibras ópticas e roteadores necessários à prestação do serviço– Comunicamos aos interessados que o edital foi RETIFICADO. O arquivo revisado encontra-se disponível para download no site www.saaeguarulhos.sp.gov.br – Nova data de abertura para o dia **05/07/2018, às 09 horas**. Maiores esclarecimentos através dos telefones 2463-7062/7065 ou pelo fax 2463-7089/7090.

EXTRATO ATA DE REGISTRO DE PREÇOS

Em cumprimento ao disposto no § 2º, do Artigo 15, da Lei de Licitações, relacionamos os preços unitários registrados:

Proc. 0191/18 - Registro de preços para aquisição de agregados (areia média lavada, cimento Portland, pedra britada n.º 1, brita graduada simples) para extensão de rede de esgoto – Validade: 06 meses.

Ata 011/2018 – **COMERCIAL CARPAM LTDA**, valor estimado de R\$ 20.739,00;

LOTE 1 – AREIA MÉDIA LAVADA						
Item	Unid.	Quant	Marca	Código e Especificações	Valor Unit (RS)	Valor Total (RS)
1	M³	300	M. Nova CAJ	21.02.000002: AREIA MEDIA LAVADA	69,13	20.739,00

Ata 012/2018 – **GUARANI INDÚSTRIA COMÉRCIO E SERVIÇOS LTDA**, valor estimado de R\$ 60.399,00;

LOTE 2 – CIMENTO PORTLAND						
Item	Unid.	Quant	Marca	Código e Especificações	Valor Unit (RS)	Valor Total (RS)
2	SC	1.800	VOTORAN	21.08.000001: Cimento Portland Composto CP II E 32, que atenda às exigências da ABNT norma EB-1; norma MB 1 (respeitando a classe de resistência de 32 MPa ou 320Kg/cm²); norma MB 1 (tempo de pega não superior a 10 horas); norma MB 1 e MB 348 (quanto à finura); a ser fornecido em sacos confeccionados em papel Kraft reforçado de 3 camadas, contendo 50Kg cada.	28,00	50400,00

LOTE 4 – BRITA GRADUADA						
Item	Unid.	Quant	Marca	Código e Especificações	Valor Unit (RS)	Valor Total (RS)
4	TON	300	LAGEADO	21.14.000013: BRITA GRADUADA SIMPLES (BGS) que atenda à especificação técnica e enquadramento na faixa B do DNER - ESP P 10-71..	33,33	9.999,00

EXTRATO DE ORDEM DE ENTREGA

- **Processo nº 10255/2017** – Registro de preços para aquisição de diversos materiais de limpeza - **ORDEM DE ENTREGA 104/2018 –Terrão Comércio e Representações LTDA**– Valor: R\$ 10.737,20.

Departamento Administrativo

COMUNICADO

CREDOR: PLANINVESTI ADMINISTRAÇÃO E SERVIÇOS LTDA.

CONTRATO/PROCESSO: 2014/004122

OBJETO: CONTRATAÇÃO - FORNECIMENTO DE VALE TRANSPORTE PARA OS SERVIDORES DA AUTARQUIA, NAS ÁREAS ADMINISTRATIVA E OPERACIONAL, ÁREA DE ABASTECIMENTO DE ÁGUA E DE ESGOTO

VALOR DO PAGAMENTO: R\$ 108.202,09(Cento e oito mil, duzentos e dois reais e nove centavos)

DATA DA EXIGIBILIDADE: 27/06/2018

JUSTIFICATIVA: O pagamento se faz necessário, pois trata-se do fornecimento de vale transporte para os servidores da autarquia, atendendo o programa do trabalhador - PAT instituído pela Lei nº 6.321 de 14/04/1976 e regulamentada pelo Decreto nº 5 de 14/01/1993

CREDOR: PLANINVESTI ADMINISTRAÇÃO E SERVIÇOS LTDA.

CONTRATO/PROCESSO: 2015/001191

OBJETO: CONTRATAÇÃO EMPRESA ESPECIALIZADA PARA FORNECIMENTO DE VALES ALIMENTAÇÃO E VALE REFEIÇÃO (CARTÃO MAGNÉTICO)

VALOR DO PAGAMENTO: R\$ 330,24(Trezentos e trinta reais e vinte e quatro centavos)

R\$ 476.968,26(Quatrocentos e setenta e seis mil, novecentos e sessenta e oito reais e vinte e seis centavos)

R\$ 483,14(Quatrocentos e oitenta e tres reais e quatorze centavos)

DATA DA EXIGIBILIDADE: 23/06/2018 - 28/06/2018

JUSTIFICATIVA: O pagamento se faz necessário, pois trata-se do fornecimento de vale refeição e alimentação aos servidores da autarquia.

CREDOR: FUNDACAO AGENCIA DA BACIA HIDROGRAFICA DO RIO TIETE - FABH-AT

CONTRATO/PROCESSO: 2015/001875

OBJETO: PAGAMENTOS DE TAXA REFERENTE A COBRANÇA PELO USO DA ÁGUA A FAVOR DA FABHAT. REFERENTE A 3º PARCELA (JUNHO 2018). R\$41.251,78 REFERENTE A 2º PARCELA (JUNHO 2018).

R\$219.961,98

VALOR DO PAGAMENTO: R\$ 261.213,76(Duzentos e sessenta e um mil, duzentos e treze reais e setenta e seis centavos)

DATA DA EXIGIBILIDADE: 26/06/2018

JUSTIFICATIVA: O pagamento se faz necessário, pois trata-se de taxa pelo uso da água a favor da FABHAT

CREDOR: ACJS - SANEAMENTO E CONTROLE AMBIENTAL LTDA. - EPP

CONTRATO/PROCESSO: 2015/001903

OBJETO: CONTRATAÇÃO EMPRESA ESPECIALIZADA PARA SERVIÇOS DE LAVAGEM DE RESERVATÓRIOS DE ÁGUA POTÁVEL

VALOR DO PAGAMENTO: R\$ 6.142,66(Seis mil, cento e quarenta e dois reais e sessenta e seis centavos)

DATA DA EXIGIBILIDADE: 24/06/2018

JUSTIFICATIVA: O pagamento se faz necessário, pois trata-se de prestação de serviços de lavagem nos

reservatórios de água potável da autarquia.

CREDOR: ECO X - USINA DE RECICLAGEM DE RCD LTDA. - EPP

CONTRATO/PROCESSO: 2015/002195

OBJETO: CONTRATAÇÃO EMPRESA ESPECIALIZADA P/TRANSPORTE E RECEBIMENTO DE RÉSIDUOS SÓLIDOS INERTES E DEVOLUÇÃO AO SAAE

VALOR DO PAGAMENTO: R\$ 46.945,76(Quarenta e seis mil, novecentos e quarenta e cinco reais e setenta e seis centavos)

DATA DA EXIGIBILIDADE: 23/06/2018

JUSTIFICATIVA: O pagamento se faz necessário, pois trata-se de serviços de transporte, recebimento, reciclagem e descarte de resíduos produzidos no sistema de tratamento de esgoto sanitário na cidade de Guarulhos.

CREDOR: NEVADA RENT A CAR LTDA.

CONTRATO/PROCESSO: 2016/000027

OBJETO: CONTRATAÇÃO DE EMPRESA PARA LOCAÇÃO DE VEICULOS.

VALOR DO PAGAMENTO: R\$ 68.770,50(Sessenta e oito mil, setecentos e setenta reais e cinquenta centavos)

DATA DA EXIGIBILIDADE: 23/06/2018

JUSTIFICATIVA: O pagamento se faz necessário, pois trata-se da locação de veículos que serão utilizados para a realização de serviços de manutenção em redes de água e esgoto no município.

CREDOR: AQUARUM CONSULTORIA E PROJETOS EM SANEAMENTO AMBIENTAL LTDA.

CONTRATO/PROCESSO: 2016/001643

OBJETO: CONTRATAÇÃO DE EMPRESA PARA PRESTAÇÃO DE SERVIÇOS DE MANUTENÇÃO, CONSERVAÇÃO E APOIO OPERACIONAL NAS ETAS DO MUNICÍPIO GRS

VALOR DO PAGAMENTO: R\$ 126.578,40(Cento e vinte e seis mil, quinhentos e setenta e oito reais e quarenta centavos)

DATA DA EXIGIBILIDADE: 28/06/2018

JUSTIFICATIVA: O pagamento se faz necessário, pois trata-se de serviços de manutenção, conservação e apoio operacional nas ETAS da autarquia.

CREDOR: IMBIL INDÚSTRIA E MANUTENÇÃO DE BOMBAS ITA LTDA.

CONTRATO/PROCESSO: 2016/005004

OBJETO: CONTRATAÇÃO EMPR. ESPEC. EM MANUT.PREVENTIVA, PREDITIVA E CORRETIVA PLANEJADA DE CONJ. MOTO-BOMBAS E EQUIP. MECÂNICOS EXISTENTES EM DIVERSAS UNIDADES DO SAAE

VALOR DO PAGAMENTO: R\$ 45.791,72(Quarenta e cinco mil, setecentos e noventa e um reais e setenta e dois centavos)

DATA DA EXIGIBILIDADE: 28/06/2018

JUSTIFICATIVA: O pagamento se faz necessário, pois trata-se de serviços de manutenção preventiva, preditiva e corretiva emergencial de conjuntos moto bombas e equipamentos mecânicos do SAAE.

CREDOR: BBL NE LTDA

CONTRATO/PROCESSO: 2016/005318

OBJETO: CONTRATAÇÃO DE EMPRESA P/SERVIÇOS DE MANUTENÇÃO DE HIDROMETROS, ADEQUAÇÃO DE ABRIGOS/CAVALETES E PESQUISA DE VAZAMENTOS

VALOR DO PAGAMENTO: R\$ 56.274,06(Cinquenta e seis mil, duzentos e setenta e quatro reais e seis centavos)

DATA DA EXIGIBILIDADE: 24/06/2018

JUSTIFICATIVA: O pagamento se faz necessário, pois a empresa contratada, prestara serviço de manutenção de hidrômetros, adequação de abrigos e pesquisa de vazamentos, no município de Guarulhos.

CREDOR: ERG SERVIÇOS DE MANUTENÇÃO LTDA. - EPP

CONTRATO/PROCESSO: 2017/001177

OBJETO: CONTRATAÇÃO EMPR ESP EM SERVIÇOS MANUTENÇÃO PREVENTIVA CORRETIVA, PREDITIVA E EMERGENCIAL DO SIST ACIONAMENTO ELÉTRICO DE CONJ MOTO BOMBAS DESTA SAAE

VALOR DO PAGAMENTO: R\$ 83.054,48(Oitenta e tres mil, cinquenta e quatro reais e quarenta e oito centavos)

DATA DA EXIGIBILIDADE: 24/06/2018

JUSTIFICATIVA: O pagamento se faz necessário, pois trata-se da prestação de serviços de manutenção preventiva, corretiva, preditiva e emergencial nos sistemas de acionamento elétrico dos conjuntos moto bombas das diversas unidades deste SAAE.

CREDOR: J.A. SILVA CONSTRUÇÕES E MONTAGENS - ME

CONTRATO/PROCESSO: 2017/001838

OBJETO: CONTRATAÇÃO SERVIÇOS DE SOLDAGEM C/TRANSPORTE P/MONTAGEM DE BARRILETES,CAVALETES,BASES DE CONJS MOTO-BOMBA E DEMAIS ESTRUTURAS METÁLICAS

VALOR DO PAGAMENTO: R\$ 24.048,04(Vinte e quatro mil, quarenta e oito reais e quatro centavos)

DATA DA EXIGIBILIDADE: 28/06/2018

JUSTIFICATIVA: O pagamento se faz necessário, pois trata-se de serviços de manutenção de soldagem para montagem de barriletes, cavaletes, bases de conjunto motobomba e demais estruturas metálicas

CREDOR: ATENTO SÃO PAULO SERVIÇOS DE SEGURANÇA PATRIMONIAL LTDA.

CONTRATO/PROCESSO: 2017/002155

OBJETO: CONTRATAÇÃO EMPRESA ESPECIALIZADA PARA PRESTAÇÃO DE SERVIÇO DE VIGILÂNCIA DESARMADA NOTURNA (12HS)

VALOR DO PAGAMENTO: R\$ 90.644,00(Noventa mil, seiscentos e quarenta e quatro reais)

DATA DA EXIGIBILIDADE: 24/06/2018

JUSTIFICATIVA: O pagamento se faz necessário, pois trata-se da prestação de serviços de vigilância desarmada noturna, com o fim de preservar as unidades do SAAE

CREDOR: FAXON QUIMICA LTDA

CONTRATO/PROCESSO: 2017/002910

OBJETO: CONTRATAÇÃO EMPRESA P/FORNEC DE PRODUTOS QUIMICOS PARA AS ETAS CABUÇU, TANQUE GRANDE, VL BARROS E POÇOS TUBULARES PROFUNDOS NO MUNICÍPIO GRS

VALOR DO PAGAMENTO: R\$ 16.483,64(Dezesseis mil, quatrocentos e oitenta e tres reais e sessenta e quatro centavos)

DATA DA EXIGIBILIDADE: 23/06/2018

JUSTIFICATIVA: O pagamento se faz necessário, pois trata-se da aquisição de produtos químicos que são utilizados no tratamentos de água das ETAs Cabuçu, Tanque Grande, Vila Barros e poços tubulares profundos.

CREDOR: A3 TERRAPLENAGEM E ENGENHARIA LTDA.

CONTRATO/PROCESSO: 2017/003655

OBJETO: CONTRATAÇÃO SERVIÇOS DE LOCAÇÃO DE VEICULOS (VARIOS) CAMINHÃO, RETROESCAVADEIRA, PIPA POLIGUINDASTE,ONIBUS, ESCAVADEIRA, EMPILHADEIRA ETC

VALOR DO PAGAMENTO: R\$ 334.954,74(Trezentos e trinta e quatro mil, novecentos e cinquenta e quatro reais e setenta e

quatro centavos)

R\$ 71.657,10(Setenta e um mil, seiscentos e cinquenta e sete reais e dez centavos)

R\$ 15.679,20(Quinze mil, seiscentos e setenta e nove reais e vinte centavos)

R\$ 238.196,44(Duzentos e trinta e oito mil, cento e noventa e seis reais e quarenta e quatro centavos)

DATA DA EXIGIBILIDADE: 26/06/2018

JUSTIFICATIVA: O pagamento se faz necessário, pois trata-se da locação de veículos para atendimento dos municípios de Guarulhos

CREDOR: LESTENTULHO LOCAÇÃO DE CAÇAMBAS LTDA.

CONTRATO/PROCESSO: 2017/003655

OBJETO: CONTRATAÇÃO SERVIÇOS DE LOCAÇÃO DE VEICULOS (VARIOS) CAMINHÃO, RETROESCAVADEIRA, PIPA POLIGUINDASTE,ONIBUS, ESCAVADEIRA, EMPILHADEIRA ETC

VALOR DO PAGAMENTO: R\$ 32.980,50(Trinta e dois mil, novecentos e oitenta reais e cinquenta centavos)

DATA DA EXIGIBILIDADE: 26/06/2018

JUSTIFICATIVA: O pagamento se faz necessário, pois trata-se da locação de veículos para atendimento dos municípios de Guarulhos

CREDOR: PROVAC TERCEIRIZAÇÃO DE MÃO DE OBRA LTDA.

CONTRATO/PROCESSO: 2017/003655

OBJETO: CONTRATAÇÃO SERVIÇOS DE LOCAÇÃO DE VEICULOS (VARIOS) CAMINHÃO, RETROESCAVADEIRA, PIPA POLIGUINDASTE,ONIBUS, ESCAVADEIRA, EMPILHADEIRA ETC

VALOR DO PAGAMENTO: R\$ 94.710,00(Noventa e quatro mil, setecentos e dez reais)

R\$ 92.510,00(Noventa e dois mil, quinhentos e dez reais)

DATA DA EXIGIBILIDADE: 29/06/2018

JUSTIFICATIVA: O pagamento se faz necessário, pois trata-se da locação de veículos para atendimento aos municípios de Guarulhos

CREDOR: MPE ENGENHARIA E SERVIÇOS S/A

CONTRATO/PROCESSO: 2017/005463

OBJETO: CONTRATAÇÃO EMP/ENGª P/SERV(C/FORN PEÇAS/MATERIAS)MANUT PREV,PRED,CORRT EMERG NAS GABINES ESTAL PRIMAR E GRUPOS GERADORES DO SAAE

VALOR DO PAGAMENTO: R\$ 34.228,57(Trinta e quatro mil, duzentos e vinte e oito reais e cinquenta e sete centavos)

DATA DA EXIGIBILIDADE: 26/06/2018

JUSTIFICATIVA: O pagamento se faz necessário, pois trata-se de serviços de manutenção em gabinetes estaleiros primários e grupos geradores da autarquia

CREDOR: PAIVA NOGUEIRA CONSTRUTORA EIRELI - EPP

CONTRATO/PROCESSO: 2017/005791

OBJETO: CONTRATAÇÃO EMPR. ESPEC. P/PRESTAÇÃO SERVIÇOS GERAIS DE MANUTENÇÃO ELÉTRICA PREDIAL DAS UNIDADES ADMINISTRATIVAS E OPERACIONAIS DO SAAE GRS

VALOR DO PAGAMENTO: R\$ 36.430,53(Trinta e seis mil, quatrocentos e trinta reais e cinquenta e tres centavos)

DATA DA EXIGIBILIDADE: 28/06/2018

JUSTIFICATIVA: O pagamento se faz necessário pois trata-se de serviços gerais de manutenção elétrica predial das unidades administrativas e operacionais da autarquia.

CREDOR: REIS OFFICE PRODUCTS SERVIÇOS LTDA.

CONTRATO/PROCESSO: 2017/007448

OBJETO: CONTRATAÇÃO EMPRESA ESPECIALIZADA P/FORNECIMENTO CONTINUO DE SOLUÇÃO DE SERVIÇO DE IMPRESSÃO CORPORATIVA

VALOR DO PAGAMENTO: R\$ 8.650,26(Oito mil, seiscentos e cinquenta reais e vinte e seis centavos)

DATA DA EXIGIBILIDADE: 29/06/2018

JUSTIFICATIVA: O pagamento se faz necessário, pois trata-se do fornecimento de impressão corporativa para utilização pelos servidores da autarquia.

CREDOR: TER SISTEMAS ELETRONICOS LTDA - EPP

CONTRATO/PROCESSO: 2017/007508

OBJETO: CONTRATAÇÃO EMPRESA ESPECIALIZADA P/SERVIÇOS EM MONITORAMENTO/ RASTREAMENTO VIA GSM-GPS-GPRS C/ EQUIP EM REGIME DE COMODATO P/VEICULOS DO SAAE/GRS

VALOR DO PAGAMENTO: R\$ 7.301,45(Sete mil, trezentos e um reais e quarenta e cinco centavos)

DATA DA EXIGIBILIDADE: 27/06/2018

JUSTIFICATIVA: O pagamento se faz necessário, pois trata-se de serviços de monitoramento via GSM-GPS-GPRS que serão utilizados no monitoramento e rastreamento dos veículos da autarquia.

CREDOR: AUTOPEL AUTOMAÇÃO COMERCIAL E INFORMÁTICA LTDA.

CONTRATO/PROCESSO: 2017/009870

OBJETO: AQUISIÇÃO DE PAPEL ALCALINO BRANCO

VALOR DO PAGAMENTO: R\$ 17.920,00(Dezesseite mil, novecentos e vinte reais)

DATA DA EXIGIBILIDADE: 23/06/2018

JUSTIFICATIVA: O pagamento se faz necessário, pois trata-se da aq. de papel para uso dos servidores da autarquia.

CREDOR: NEY COSTA ENGENHARIA E CONSTRUÇÕES LTDA.

CONTRATO/PROCESSO: 2017/009872

OBJETO: CONTRATAÇÃO EMPRESA COM FORN DE MATERIAIS PARA CONSTRUÇÃO DO PORTAL DE ENTRADA DA ETA CABUÇU

VALOR DO PAGAMENTO: R\$ 5.981,17(Cinco mil, novecentos e oitenta e um reais e dezesseite centavos)

DATA DA EXIGIBILIDADE: 28/06/2018

JUSTIFICATIVA: O pagamento se faz necessário, pois trata-se da contratação de serviços com materiais para construção do portal de entrada da ETA Cabuçu.

CREDOR: AFONSO DE CARVALHO DIAS PILAR DO SUL ME

CONTRATO/PROCESSO: 2017/009877

OBJETO: CONTRATAÇÃO EMPRESA P/SERVIÇOS DE ARBORIZAÇÃO PARA COMPENSAÇÃO AMBIENTAL NA EST ECOL E.E. TANQUE GRANDE C/FORN DE MUDAS E MATERIAIS

VALOR DO PAGAMENTO: R\$ 15.045,00(Quinze mil, quarenta e cinco reais)

DATA DA EXIGIBILIDADE: 28/06/2018

JUSTIFICATIVA: O pagamento se faz necessário, pois trata-se da contratação de empresa para serviços de arborização para compensação ambiental na ETA Tanque Grande

CREDOR: IMPRENSA OFICIAL DO ESTADO S/A - IMESP

CONTRATO/PROCESSO: 2017/010039

OBJETO: PUBLICAÇÕES OFICIAIS NO DIARIO DO ESTADO DE SÃO PAULO

VALOR DO PAGAMENTO: R\$ 2.120,37(Dois mil, cento e vinte reais e trinta e sete centavos)

R\$ 645,33(Seiscentos e quarenta e cinco reais e trinta e tres centavos)

R\$ 737,52(Setecentos e trinta e sete reais e cinquenta e dois centavos)

R\$ 460,95(Quatrocentos e sessenta reais e noventa e cinco centavos)

DATA DA EXIGIBILIDADE: 25/06/2018 - 29/06/2018

JUSTIFICATIVA: O pagamento se faz necessário, pois trata-se de publicações legais

CREDOR: COMGAS-COMPANHIA DE GÁS DE SAO PAULO

CONTRATO/PROCESSO: 2017/010049

OBJETO: CONTRATAÇÃO EMPRESA ESPECIALIZADA EM PRESTAÇÃO DE SERVIÇOS FORNECIMENTO DE GÁS NATURAL ENCANADO

VALOR DO PAGAMENTO: R\$ 813,56(Oitocentos e treze reais e cinquenta e seis centavos)

DATA DA EXIGIBILIDADE: 24/06/2018

JUSTIFICATIVA: O pagamento se faz necessário, pois trata-se de fornecimento de gás encaçado, para ser utilizado no setor de copa e cozinha da autarquia.

CREDOR: TERRÃO COMÉRCIO E REPRESENTAÇÕES EIRELI.

CONTRATO/PROCESSO: 2017/010253

OBJETO: AQUISIÇÃO COPOS DESCARTAVEIS PARA ÁGUA E CAFÉ (REGISTRO DE PREÇOS 06 MESES EXERCICIO DE 2018)

VALOR DO PAGAMENTO: R\$ 4.535,00(Quatro mil, quinhentos e trinta e cinco reais)

DATA DA EXIGIBILIDADE: 27/06/2018

JUSTIFICATIVA: O pagamento se faz necessário, pois trata-se da aquisição de copos descartáveis a serem utilizados pelos servidores da autarquia.

CREDOR: ELIZABETE MONTEIRO ALVES - ME

CONTRATO/PROCESSO: 2017/010255

OBJETO: AQUISIÇÃO DE DIVERSOS MATERIAIS PARA SERVIÇO DE LIMPEZA DA AUTARQUIA (REGISTRO DE PREÇOS 06 MESES EXERCICIO DE 2018)

VALOR DO PAGAMENTO: R\$ 1.158,40(Hum mil, cento e cinquenta e oito reais e quarenta centavos)

DATA DA EXIGIBILIDADE: 28/06/2018

JUSTIFICATIVA: O pagamento se faz necessário, pois trata-se da aquisição de materiais de limpeza a serem utilizados nas dependências da autarquia

CREDOR: TERRÃO COMÉRCIO E REPRESENTAÇÕES EIRELI.

CONTRATO/PROCESSO: 2017/010255

OBJETO: AQUISIÇÃO DE DIVERSOS MATERIAIS PARA SERVIÇO DE LIMPEZA DA AUTARQUIA (REGISTRO DE PREÇOS 06 MESES EXERCICIO DE 2018)

VALOR DO PAGAMENTO: R\$ 1.245,20(Hum mil, duzentos e quarenta e cinco reais e vinte centavos)

DATA DA EXIGIBILIDADE: 27/06/2018

JUSTIFICATIVA: O pagamento se faz necessário, pois trata-se da aquisição de materiais de limpeza a serem utilizados nas dependências da autarquia

CREDOR: GASBALL ARMAZENADORA E DISTRIBUIDORA LTDA

CONTRATO/PROCESSO: 2017/010390

OBJETO: AQUISIÇÃO DE GÁS GLP ENVASADO EM CILINDROS DE 45KG, 13KG E 20KG PARA O EXERCICIO DE 2018

VALOR DO PAGAMENTO: R\$ 175,00(Cento e setenta e cinco reais)

DATA DA EXIGIBILIDADE: 29/06/2018

JUSTIFICATIVA: O pagamento se faz necessário, pois trata-se fornecimento de gás envasado em cilindros de 13kg, 20kg e 45kg a serem utilizados em diversas unidades da autarquia.

CREDOR: MONTELE - INDÚSTRIA DE ELEVADORES LTDA

CONTRATO/PROCESSO: 2018/001490

OBJETO: CONTRATAÇÃO DE EMPRESA P/SERVIÇOS DE MANUTENÇÃO CORRETIVA, PREVENTIVA E EMERGENCIAL DE PLATAFORMA Nº 8748 - CENTRO OPERACIONAL CIDADE MARTINS

VALOR DO PAGAMENTO: R\$ 315,00(Trezentos e quinze reais)

DATA DA EXIGIBILIDADE: 25/06/2018

JUSTIFICATIVA: O pagamento se faz necessário, pois trata-se de serviços de manutenção corretiva e preventiva da plataforma nº 8748 - Centro Operacional Cidade Martins.

CREDOR: TEMPOEL BRASIL COMERCIO DE INFORMATICA LTDA

CONTRATO/PROCESSO: 2018/002543

OBJETO: AQUISIÇÃO DE SWITCHES INDUSTRIAL PARA (MONTAGEM EM TRILHO DIN) OS EQUIPAMENTOS DE AUTOMAÇÃO NOS BOOSTER E RESERVATÓRIOS DE ÁGUA

VALOR DO PAGAMENTO: R\$ 7.899,92(Sete mil, oitocentos e noventa e nove reais e noventa e dois centavos)

DATA DA EXIGIBILIDADE: 22/06/2018

JUSTIFICATIVA: O pagamento se faz necessário, pois trata-se da aquisição de switches industrial para montagem dos equipamentos de automação nos boosters e reservatórios de água da autarquia.

CREDOR: QUIMLAB PRODUTOS CIENTÍFICOS LTDA.

CONTRATO/PROCESSO: 2018/002776

OBJETO: AQUISIÇÃO DE DIVERSOS MATERIAIS PARA O LABORATÓRIO DE CONTROLE DA QUALIDADE DA ÁGUA DO SAAE GRS

VALOR DO PAGAMENTO: R\$ 514,53(Quinhentos e quatorze reais e cinquenta e tres centavos)

DATA DA EXIGIBILIDADE: 27/06/2018

JUSTIFICATIVA: O pagamento se faz necessário, pois trata-se da aquisição de materiais de laboratório a serem aplicados no controle da qualidade da água da autarquia.

CREDOR: ELIZABETE MONTEIRO ALVES - ME

CONTRATO/PROCESSO: 2018/002824

OBJETO: AQUISIÇÃO DIVERSOS MATERIAIS P/SERVIÇOS DE LIMPEZA E HIGIENIZAÇÃO COPA E COZINHA-ESCOVAS,LUSTRA MÓVEIS,PÁ DE LIXO, PAPEL HIGIENICO, RODO,VASSOURAS ETC

VALOR DO PAGAMENTO: R\$ 716,60(Setecentos e dezesseis reais e sessenta centavos)

DATA DA EXIGIBILIDADE: 28/06/2018

JUSTIFICATIVA: O pagamento se faz necessário, pois trata-se da aquisição de materiais de limpeza para higienização da copa e cozinha da autarquia.

Guarulhos, sexta-feira, 22 de junho de 2018
Superintendente

Francisco Jose Carone Garcia

Informamos que no de pagamento publicado em 15/06/2018 não constou(ram) o(s) pagamento(s) ao(s) credor(es):

OBJETO: CONTRATAÇÃO EMPRESA P/SERVIÇOS DE LEITURA DE MEDIDOR C/EMIÇÃO SIMULTÂNEA DE CONTAS,NOTIFICAÇÃO DE DÉBITOS E TAXAS DIVERSAS

CONTRATO/PROCESSO: 2017/003115

CREDOR: HR SERVIÇOS DE LEITURA E ENTREGA DE CONTAS DE ENERGIA LTDA.

VALOR DO PAGAMENTO: R\$ 254.600,28(Duzentos e cinquenta e quatro mil, seiscentos reais e vinte e oito centavos)

DATA DA EXIGIBILIDADE: 20/06/2018

JUSTIFICATIVA: O pagamento se faz necessário, pois trata-se de empresa prestadora de serviços contratado pela autarquia para leitura de medidor com emissão simultânea de contas, notificação de débito e taxas diversas nos imóveis localizados no município de Guarulhos.

Superintendente

Guarulhos, sexta-feira, 22 de junho de 2018

Francisco Jose Carone Garcia

CÂMARA MUNICIPAL DE GUARULHOS - CMG

O PRESIDENTE DA CÂMARA MUNICIPAL DE GUARULHOS, VEREADOR EDUARDO, EM CUMPRIMENTO AO DISPOSTO NA ALÍNEA G DO INCISO II DO ARTIGO 56 DO REGIMENTO INTERNO, FAZ A SEGUINTE PUBLICAÇÃO:

PORTARIA Nº 22349

O Presidente da Câmara Municipal de Guarulhos, Senhor EDUARDO, no uso de suas atribuições legais, tendo em vista a apresentação de requerimento de licença, através do Processo Administrativo nº 2290/2018 e o princípio instituído pelo Ato da Mesa nº 120, de 13 de junho de 2001, expede a presente Portaria registrando a CONCESSÃO de 15 (quinze) dias de licença para tratar de assuntos particulares, de 14 a 28 de junho de 2018, ao Vereador THIAGO SURFISTA.

C U M P R A - S E.

Câmara Municipal de Guarulhos, em 14 de junho de 2018.

PORTARIA Nº 22350

O Presidente da Câmara Municipal de Guarulhos, Senhor EDUARDO, no uso de suas atribuições legais, tendo em vista a apresentação de requerimento de licença, através do Processo Administrativo nº 2299/2018 e o princípio instituído pelo Ato da Mesa nº 120, de 13 de junho de 2001, expede a presente Portaria registrando a CONCESSÃO de 15 (quinze) dias de licença para tratar de assuntos particulares, de 14 a 28 de junho de 2018, ao Suplente em exercício NOVINHO BRASIL.

C U M P R A - S E.

Câmara Municipal de Guarulhos, em 14 de junho de 2018.

PORTARIA Nº 22351

O Presidente da Câmara Municipal de Guarulhos, Senhor EDUARDO, no uso de suas atribuições legais, tendo em vista a apresentação de requerimento de licença, através do Processo Administrativo nº 2300/2018 e o princípio instituído pelo Ato da Mesa nº 120, de 13 de junho de 2001, expede a presente Portaria registrando a CONCESSÃO de 15 (quinze) dias de licença para tratar de assuntos particulares, de 14 a 28 de junho de 2018, ao Suplente em exercício CARLOS VELOSO.

C U M P R A - S E.

Câmara Municipal de Guarulhos, em 14 de junho de 2018.

PORTARIA Nº 22352

O Presidente da Câmara Municipal de Guarulhos, Senhor EDUARDO, no uso de suas atribuições legais, tendo em vista a apresentação de requerimento de licença, através do Processo Administrativo nº 2301/2018 e o princípio instituído pelo Ato da Mesa nº 120, de 13 de junho de 2001, expede a presente Portaria registrando a CONCESSÃO de 15 (quinze) dias de licença para tratar de assuntos particulares, de 14 a 28 de junho de 2018, à Suplente em exercício ROSA MARIA MENDRONI.

C U M P R A - S E.

Câmara Municipal de Guarulhos, em 14 de junho de 2018.

EDUARDO

Presidente

Publicada na Secretaria da Câmara Municipal de Guarulhos e afixada em lugar público de costume, aos quatorze dias do mês de junho do ano de dois mil e dezoito.

HUMBERTO BAGATTINI CRUZ
Secretário de Assuntos Legislativos

PORTARIA Nº 22353

O Presidente da Câmara Municipal de Guarulhos, Senhor EDUARDO, no uso de suas atribuições legais, e ainda, tendo em vista no que consta no Memorando nº 008-Grupo de Trabalho Coleta Seletiva, de 07/06/2018, e ainda, na Portaria nº 21.943, de 18/08/2017, **DETERMINA** Nova Composição para o Grupo de Trabalho, referente ao Programa de Coleta Seletiva de Resíduos desta Edilidade, denominada Reciclação, conforme segue:

MEMBROS

- Adriana Coutinho Borgo (cód.22916)
- Rafael Vinicius Brochini (cód.23555)
- Fabiana Barbosa Brígido (cód.23250)
- Eduardo da Silva Flores (cód.23878)
- Rodrigo Augusto Militão Batista (cód.23063)
- Patrícia Kubudi Glasman (cód.22975)
- Cleber Pereira Maciel (cód.23983)
- Marcelo de Albuquerque Montenegro (cód.23679)
- Leandro Fontolan (cód.23543)
- Edson Akira Ichinose (cód.23970)

CUMPRASE.

Câmara Municipal de Guarulhos, em 14 de junho de 2018.

PORTARIA Nº 22354

O Presidente da Câmara Municipal de Guarulhos, Senhor EDUARDO, usando das atribuições que lhe são conferidas em lei, **CONCEDE**, aos servidores abaixo discriminados:

JAMES DE SOUZA SALGADO (cód. 24243), Agente Técnico Legislativo G, NE-1, de provimento efetivo, atualmente ocupando a função de Membro da Comissão Permanente de Compras, Licitações e Contratos, em comissão, 01 (um) dia de licença para tratamento de saúde, em 06/06/2018 – Proc. nº 2.226/18, de 07/06/2018;

IVANETE EUGÊNIO FERRO (cód.12388), Assessor das Comissões Permanentes e Temporárias, NE-0, em comissão, 01 (um) dia de licença para tratamento de saúde, em 06/06/2018 - Proc. nº 2.238/18, de 08/06/2018;

-MISMAM DO CARMO SANTOS (cód.23074), Agente Técnico Legislativo G, NE-1, de provimento efetivo, 01 (um) dia de licença para tratamento de saúde, em 08/06/2018 - Proc. nº 2.247/18, de 11/06/2018;

-LUCIANA RAQUEL PEREIRA SOARES CERQUEIRA (cód.24053), Agente Técnico Legislativo G, NE-1, de provimento efetivo, atualmente ocupando o cargo de Chefe de Serviço de Expediente da Procuradoria da Mulher, NE-0, em comissão, 04 (quatro) dias de licença para tratamento de saúde em pessoa da família, no período de 23/05/2018 a 25/05/2018 e em 07/06/2018 - Proc. nº 2.087/18, de 24/05/2018 e Proc. nº 2.243/18, de 08/06/2018;

-ELAINE CRISTINA DE SOUZA OLIVEIRA M. DA SILVA (cód.16810), Procurador, NE-1, de provimento efetivo, 01 (um) dia de licença para tratamento de saúde, em 04/06/2018 - Proc. nº 2.190/18 de 05/06/2018;

-AILMA JESUS SANTOS (cód. 22665), Agente de Serviços VI, NE-3, de provimento efetivo, 23 (vinte e três) dias de licença para tratamento de saúde em pessoa da família, no período de 12/05/2018 a 03/06/2018 - Proc. nº 1.884/18, de 16/05/2018;

-ADRIANO JUSTI MARTINELLI (cód.23260), Procurador - NE-1, de provimento efetivo, 02 (dois) dias de licença luto, no período de 23/05/2018 a 24/05/2018 - Proc. nº 2.082/18, de 24/05/2018.

CUMPRASE.

Câmara Municipal de Guarulhos, 14 de junho de 2018.

PORTARIA Nº 22355

O Presidente da Câmara Municipal de Guarulhos, Senhor EDUARDO, usando das atribuições que lhe são conferidas em lei e tendo em vista o que consta no Memorando nº 017/18-GP, de 18/06/2018, **RELOTA**, a servidora **LETICIA PERES DE SOUZA** (cód.23649), ocupante do cargo de Administrador de Bens Públicos VI, NE-2, de provimento efetivo, na Diretoria de Assuntos Administrativos.

CUMPRASE.

Câmara Municipal de Guarulhos, em 19 de junho de 2018.

PORTARIA Nº 22356

O Presidente da Câmara Municipal de Guarulhos, Senhor EDUARDO, usando das atribuições que lhe são conferidas em lei e tendo em vista o que consta às fls. do Processo Administrativo nº 6.238/17, de 21/12/2017, que diz respeito ao Processo Administrativo Disciplinar, instituído pela Portaria nº 22.152, de 18/01/2018, publicada no Diário Oficial do Município em 26/01/2018, e ao Memorando nº 017/18-CPAD, **PRORROGA**, por 60 (sessenta) dias, no período de 25/05/2018 à 23/07/2018, o prazo concedido para a conclusão dos Trabalhos.

CUMPRASE.

Câmara Municipal de Guarulhos, em 19 de junho de 2018.

PORTARIA Nº 22357

O Presidente da Câmara Municipal de Guarulhos, Senhor EDUARDO, usando das atribuições que lhe são conferidas em lei e tendo em vista o que consta no Processo Administrativo nº 2.304, de 14/06/2018, e ainda de acordo com as Leis Municipais nº 7.408, de 04/09/2015, 7.589, de 20/10/2017, e 7.604, de 14/12/2017, que tratam da lotação do Gabinete do Vereador ACACIO PORTELLA – Acácio Boaventura Portella Filho (cód.194),

RESOLVE:

EXONERAR

-LUANA ROSA PEREIRA (cód.24511), do cargo de Assessor Parlamentar de Assuntos Institucionais, NE-0, em comissão.

CUMPRASE.

Câmara Municipal de Guarulhos, em 19 de junho de 2018.

PORTARIA Nº 22358

O Presidente da Câmara Municipal de Guarulhos, Senhor EDUARDO, usando das atribuições que lhe são conferidas em lei e tendo em vista o que consta no Processo Administrativo nº 2.305, de 14/06/2018, e ainda de acordo com as Leis Municipais nº 7.408, de 04/09/2015, 7.589, de 20/10/2017, e 7.604, de 14/12/2017, que tratam da lotação do Gabinete do Vereador ACACIO PORTELLA – Acácio Boaventura Portella Filho (cód.194),

RESOLVE:

NOMEAR

-MARCOS AURELIO PINTO (cód.25001), RG nº 26.655.462-3, no cargo de Assessor Parlamentar de Assuntos Institucionais, NE-0, em comissão.

CUMPRASE.

Câmara Municipal de Guarulhos, em 19 de junho de 2018.

EDUARDO

Presidente

Publicada na Secretaria da Câmara Municipal de Guarulhos, afixada em lugar público de costume, aos dezoito dias do mês de junho do ano de dois mil e dezoito, e encaminhada para publicação no próximo Diário Oficial do Município.

BIANCA APARECIDA BURIN

Diretora de Administração de Pessoal

Aviso de Licitação

Processo Administrativo nº 460/2018

O presidente da Câmara Municipal de Guarulhos, **Exmo. Vereador Eduardo**, leva ao conhecimento de todos os interessados que fará realizar reunião pública no dia 06/07/2018, às 10h00min, visando ao credenciamento e abertura do procedimento licitatório, na modalidade PREGÃO PRESENCIAL nº **008/2018**, do tipo **Menor Preço por Hora**.

Objeto: Contratação de serviços de legendagem oculta (Closed Caption) em tempo real para programas ao vivo e gravados da TV Câmara da Câmara Municipal de Guarulhos, conforme especificado no Termo de Referência - Anexo I do Edital.

Recebimento de propostas: Até às 10h00min do dia 06/07/2018, na Rua João Gonçalves, nº 604, Centro, Guarulhos (favor aguardar na recepção).

Obtenção do Edital: No mesmo endereço acima citado ou pelo e-mail cplc@camaraguarulhos.sp.gov.br (favor colocar no assunto do e-mail: **Edital do Pregão nº 008/2018**).

Guarulhos, 22 de junho de 2018.

Ana Carolina Ortiz

Pregoeira Oficial

Aviso de Licitação

Processo Administrativo nº 1014/2017

O presidente da Câmara Municipal de Guarulhos, **Exmo. Vereador Eduardo**, leva ao conhecimento de todos os interessados que fará realizar reunião pública no dia 05/07/2018, às 14h00min, visando ao credenciamento e abertura do procedimento licitatório, na modalidade PREGÃO PRESENCIAL nº **009/2018**, do tipo **Menor Preço Global**.

Objeto: Contratação de empresa para fornecimento de licença de uso de software para a Câmara Municipal de Guarulhos, incluindo serviços de implantação, treinamento, manutenção e suporte técnico operacional, conforme especificado no Termo de Referência - Anexo I do Edital.

Recebimento de propostas: Até às 14h00min do dia 05/07/2018, na Rua João Gonçalves, nº 604, Centro, Guarulhos (favor aguardar na recepção).

Obtenção do Edital: No mesmo endereço acima citado ou pelo e-mail cplc@camaraguarulhos.sp.gov.br (favor colocar no assunto do e-mail: **Edital do Pregão nº 009/2018**).

Guarulhos, 22 de junho de 2018.

Ana Carolina Ortiz

Pregoeira Oficial

Aviso de Licitação

Processo Administrativo nº 964/2018

O presidente da Câmara Municipal de Guarulhos, **Exmo. Vereador Eduardo**, leva ao conhecimento de todos os interessados que fará realizar reunião pública no dia 05/07/2018, às 10h00min, visando ao credenciamento e abertura do procedimento licitatório, na modalidade PREGÃO PRESENCIAL nº **010/2018**, do tipo **Menor Preço Global**.

Objeto: Contratação de empresa para a prestação de serviços de locação de equipamentos de natureza técnica para a Diretoria de Comunicação, Rádio e TV da Câmara Municipal de Guarulhos, conforme especificado no Termo de Referência - Anexo I do Edital.

Recebimento de propostas: Até às 10h00min do dia 05/07/2018, na Rua João Gonçalves, nº 604, Centro, Guarulhos (favor aguardar na recepção).

Obtenção do Edital: No mesmo endereço acima citado ou pelo e-mail cplc@camaraguarulhos.sp.gov.br (favor colocar no assunto do e-mail: **Edital do Pregão nº 010/2018**).

Guarulhos, 22 de junho de 2018.

Ana Carolina Ortiz

Pregoeira Oficial

ATO DA MESA Nº279

De 15 de junho de 2018

"AVOCA O Serviço de Audiências Públicas, Eventos e Cerimonial e suas respectivas atribuições, afeto até então à Diretoria de Assuntos Administrativos".

O Presidente da Câmara Municipal de Guarulhos, Senhor EDUARDO, usando das atribuições que lhe são conferidas pelo inciso II do art. 25 da Lei Orgânica Municipal, promulgada em 05 de abril de 1990, expede o seguinte Ato da Mesa:

Art. 1º Fica avocado ao Gabinete da Presidência o Serviço de Audiências Públicas, Eventos e Cerimonial e suas respectivas atribuições, afeto até então à Diretoria de Assuntos Administrativos.

Art. 2º Fica delegado o Serviço avocado na forma do artigo anterior à Secretaria de Administração.

Art. 3º Este Ato da Mesa entrará em vigor na data de sua publicação.

C U M P R A – S E.

Câmara Municipal de Guarulhos, em 15 de junho de 2018.

EDUARDO

Presidente

Publicado na Secretaria da Câmara Municipal de Guarulhos e afixado em lugar público de costume, aos 15 dias do mês de junho do ano de dois mil e dezoito.

SÉRGIO LUIZ DEBONI

Secretário Chefe de gabinete

Projeto de Lei nº 2.260/18

Institui o Plano Diretor do Município de Guarulhos, institui o Conselho Municipal de Desenvolvimento Urbano - CMDU, cria o Fundo Municipal de Desenvolvimento Urbano - FMDU, cria o Fundo Municipal de Desenvolvimento - FMD e revoga as Leis n/s. 6.055, de 30/12/2004, 6.308, de 16/11/2007, 6.819, de 23/03/2011, 7.490, de 07/07/2016, e os artigos 67 e 68 da Lei nº 6.253, de 24/05/2007.

TÍTULO I**DOS PRINCÍPIOS, OBJETIVOS E DIRETRIZES****CAPÍTULO I****DOS PRINCÍPIOS**

Art. 1º Esta Lei dispõe sobre a revisão do Plano Diretor do Município de Guarulhos, Lei Municipal nº 6.055, de 30 de dezembro de 2004, e a normatização da aplicação dos instrumentos urbanísticos, tendo como base os fundamentos estabelecidos pela Constituição Federal de 1988, pela Lei Federal nº 10.257, de 10 de julho de 2001 - Estatuto da Cidade, e pela Lei Orgânica do Município de Guarulhos.

§ 1º O Plano Diretor é o instrumento básico da política de desenvolvimento urbano e expansão urbana, integrando o processo de planejamento urbano municipal, estabelecendo as diretrizes e normas, orientando os agentes públicos e privados que atuam na construção e gestão da cidade, com o propósito de melhorar a qualidade de vida de seus moradores e usuários, promovendo o desenvolvimento urbano, ambiental, econômico e social de forma sustentável, para todo o território municipal.

§ 2º O Plano Diretor orienta o processo de planejamento municipal, devendo o plano plurianual, as diretrizes orçamentárias e o orçamento municipal incorporar as diretrizes e as prioridades nele contidas.

§ 3º Este Plano Diretor considerará os princípios ambientalmente corretos, a inclusão social, a adoção de tecnologias inovadoras, bem como os conceitos inerentes à construção de uma cidade compacta.

Art. 2º Os princípios que regem a Política Urbana e o Plano Diretor são:

- I - o direito à igualdade;
- II - os direitos sociais;
- III - o direito à cidade;
- IV - a função social da cidade;
- V - a função social da propriedade;
- VI - a sustentabilidade urbana;
- VII - a gestão democrática; e
- VIII - a integração metropolitana.

§ 1º Direito à igualdade compreende o direito ao tratamento sem discriminação em virtude de raça ou etnia, convicção política ou ideológica, gênero, geracional, credo religioso, classe social ou orientação sexual. Compreende também as medidas necessárias à igualdade material para superação das diferenças concretas.

§ 2º Direitos sociais compreendem a garantia dos direitos fundamentais para a dignidade humana, em especial o acesso à moradia adequada e aos equipamentos comunitários de saúde, educação e lazer, ao trabalho, à segurança e à assistência social.

§ 3º Direito à cidade refere-se à garantia do acesso aos recursos urbanos da cidade, tais como saneamento básico, infraestrutura, transporte, serviços públicos, educação, trabalho, lazer, compreendendo também o direito ao exercício das liberdades individuais e coletivas no território vivido, dentro dos princípios da sustentabilidade, democracia e justiça social.

§ 4º Função social da cidade refere-se ao cumprimento dos direitos sociais e do direito à cidade, com a garantia do acesso universal aos serviços públicos de abastecimento de água, de esgotamento sanitário, rede de energia elétrica e iluminação pública, ao atendimento à saúde, educação, transporte coletivo e ao meio ambiente equilibrado.

§ 5º Função social da propriedade compreende o cumprimento das exigências fundamentais de ordenação da cidade expressas neste plano diretor.

§ 6º Sustentabilidade urbana compreende o direito à cidade sustentável e implica numa inter-relação entre justiça social, qualidade de vida, equilíbrio ambiental e a necessidade de desenvolvimento, sem comprometer os recursos para gerações atuais e futuras.

§ 7º Gestão democrática compreende a participação da população e de entidades representativas de vários segmentos da sociedade civil na formulação, execução e acompanhamento de planos, programas e projetos de desenvolvimento urbano.

§ 8º Integração metropolitana refere-se à articulação e integração de ações e projetos com os municípios da Região Metropolitana de São Paulo para fins de planejamento e execução das funções públicas de interesse comum e potencialização das políticas públicas em âmbito regional, garantindo o equilíbrio urbano e ambiental.

Art. 3º A propriedade, para que cumpra sua função social, deve:

- I - respeitar e garantir os objetivos sociais da cidade;
- II - ser utilizada e aproveitada para atividades ou usos caracterizados como promotores da função social da cidade;
- III - respeitar os limites e índices urbanísticos estabelecidos pelas normas legais;
- IV - ter aproveitamento, uso e ocupação compatíveis com a manutenção ou melhoria da qualidade do meio ambiente e das áreas de convívio e lazer;
- V - ter seu uso controlado por meio de parâmetros de incomodidade com a finalidade de garantir o direito de vizinhança;
- VI - respeitar o direito à mobilidade urbana;
- VII - preservar os patrimônios histórico, artístico, ambiental, cultural e paisagístico; e
- VIII - ter seu uso e aproveitamento controlados de forma a corrigir distorções causadas pela valorização da propriedade.

Art. 4º Os conceitos utilizados nesta Lei constam no Quadro 1.

CAPÍTULO II**DOS OBJETIVOS**

Art. 5º A Política de Desenvolvimento Urbano tem por objetivo ordenar e garantir as funções sociais da cidade e da propriedade urbana, estimular ações locais articuladas entre as instituições públicas municipais, estaduais e federais, além do setor privado e da sociedade civil, buscando em comum:

- I - promover a alocação adequada de infraestrutura urbana e social, espaços e serviços públicos em todas as regiões da cidade, para a população e para o desenvolvimento das atividades econômicas, respeitando as áreas legalmente protegidas, o patrimônio natural, cultural, histórico, paisagístico e o meio ambiente equilibrado;
- II - não permitir a ociosidade de imóveis não edificados, subutilizados ou não utilizados, inseridos em regiões da cidade dotadas de infraestrutura e aptas à ocupação;
- III - recuperar e melhorar as condições de moradia, implementando as medidas necessárias para a regularização urbanística, administrativa e fundiária de forma sustentável, eliminando as situações de risco socioambiental;
- IV - reassentar a população residente em áreas precárias e de risco, implantando Habitação de Interesse Social nas áreas passíveis de uso e que estejam ociosas;
- V - preservar ou utilizar de forma sustentável:
 - a) o meio ambiente natural e construído;
 - b) o patrimônio histórico, artístico, ambiental, cultural, paisagístico e arquitetônico;
 - c) as áreas de interesse ambiental;
 - d) as áreas localizadas no perímetro das áreas de proteção aos mananciais e demais áreas protegidas;
- VI - definir áreas especiais sujeitas a regimes urbanísticos específicos;
- VII - propiciar o acesso aos serviços de educação, cultura, esportes, saúde, lazer, assistência social e saneamento ambiental;
- VIII - melhorar as condições de acessibilidade, mitigar os efeitos da expansão urbana sobre a mobilidade e a qualidade de vida, reduzindo os custos ambientais e socioeconômicos com os deslocamentos no município;
- IX - fomentar usos rurais no município fortalecendo as atividades voltadas ao abastecimento e à segurança alimentar, à biodiversidade, à preservação ambiental e ao lazer sustentável;
- X - incentivar e incrementar as atividades econômicas sustentáveis; e
- XI - criar condições e destinar recursos para o fortalecimento do Sistema de Planejamento Municipal.

CAPÍTULO III**DAS DIRETRIZES**

Art. 6º As diretrizes que orientam o desenvolvimento urbano são:

- I - contenção do crescimento urbano desordenado;
- II - garantia da diversidade de usos e atividades;
- III - intensificação da utilização da infraestrutura social;
- IV - redução dos deslocamentos para moradia, trabalho e lazer;
- V - estímulo à produção de Habitação de Interesse Social;
- VI - qualificação dos espaços públicos de circulação, lazer e áreas verdes;
- VII - garantia de acessibilidade e mobilidade;
- VIII - fortalecimento de Centralidades;
- IX - estímulo à diversificação dos investimentos em atividades voltadas ao desenvolvimento tecnológico e científico;
- X - educação especializada para formação e qualificação profissional em áreas de alta tecnologia;
- XI - respeito ao significado e preservação do patrimônio histórico, artístico, ambiental, cultural, paisagístico e arquitetônico;
- XII - recuperação, preservação e conservação ambiental;
- XIII - escoamento das águas pluviais;
- XIV - aumento da permeabilidade do solo e redução das ilhas de calor;
- XV - promoção da regularização fundiária e urbanística;
- XVI - cooperação entre poder público, iniciativa privada e demais setores da sociedade civil, em atendimento ao interesse social; e
- XVII - promoção da justa distribuição do processo de urbanização e recuperação para a sociedade da valorização imobiliária decorrente dos investimentos públicos e do regramento urbano.

TÍTULO II**DO ORDENAMENTO TERRITORIAL**

Art. 7º O Ordenamento Territorial está orientado pela inserção metropolitana e pelos Elementos Estruturadores do Território, regimentados pelo Parcelamento, Uso e Ocupação do Solo e os Instrumentos de Política Urbana.

Parágrafo único. Para os efeitos desta Lei, conforme Mapa 01, os Elementos Estruturadores do Território são as:

- I - áreas ambientalmente protegidas;
- II - áreas industrialmente consolidadas;
- III - áreas de influência aeroportuária; e
- IV - rodovias.

CAPÍTULO I**DAS UNIDADES DE ESTRUTURAÇÃO DO TERRITÓRIO**

Art. 8º As unidades de estruturação do território dar-se-ão a partir das diretrizes e objetivos definidos para:

- I - Macrozoneamento;
- II - Rede Ambiental Urbana; e
- III - Áreas Prioritárias de Estruturação Urbana.

Seção I**Do Macrozoneamento**

Art. 9º O Macrozoneamento, conforme Mapa 02, delimita porções do território, cada qual com características e objetivos próprios considerando:

- I - a infraestrutura instalada;
- II - a cobertura vegetal, fragilidades físico-territoriais, áreas de risco à ocupação humana e as unidades de conservação;
- III - a implementação de planos e projetos;
- IV - a identificação e exploração das potencialidades de cada região;
- V - os elementos estruturadores do território.

Art. 10. O Município de Guarulhos fica delimitado em sete macrozonas:

- I - Macrozona de Áreas Ambientalmente Protegidas;
- II - Macrozona de Amortecimento e Qualificação Urbana;
- III - Macrozona de Amortecimento e Urbanização Controlada;
- IV - Macrozona de Amortecimento e Requalificação Ambiental;
- V - Macrozona Urbana Consolidada;
- VI - Macrozona de Dinamização; e
- VII - Macrozona de Reestruturação Urbana e Ambiental.

Subseção I**Macrozona de Áreas Ambientalmente Protegidas**

Art. 11. A Macrozona de Áreas Ambientalmente Protegidas caracteriza-se por áreas de relevância ambiental com presença de áreas degradadas passíveis de recuperação, fragilidades físico-territoriais que restringem a ocupação e pela existência de atividades rurais.

Art. 12. A Macrozona de Áreas Ambientalmente Protegidas tem por objetivos:

- I - garantir os propósitos pelos quais foram estabelecidas as Unidades de Conservação, bem como suas zonas de amortecimento e as áreas de mananciais conservando a biodiversidade em ambientes de extrema fragilidade ambiental, protegendo e recuperando a vegetação nativa e os mananciais para abastecimento;
- II - incentivar as atividades compatíveis com a conservação ambiental, dentre elas o ecoturismo, a agroecologia, a pesquisa e a educação socioambiental; e
- III - proteger o patrimônio natural, geológico, histórico e cultural, conjugando a conservação com geração de renda.

Art. 13. A Macrozona de Áreas Ambientalmente Protegidas está dividida em duas áreas:

- I - ao norte, engloba áreas de mananciais e unidades de conservação, sendo:
 - a) Municipal: Área de Proteção Ambiental (APA) do Cabuçu - Tanque Grande, Parque Natural da Candinha, Estação Ecológica Municipal do Tanque Grande e Reserva Biológica Burle Marx (Horto Florestal);
 - b) Estadual: parte dos Parques da Cantareira e do Itaberaba, Floresta de Guarulhos, Áreas de Proteção aos Mananciais (APM) do Cabuçu, Tanque Grande e Jaguarí.
 - c) Federal: Área de Proteção Ambiental (APA) do Rio Paraíba do Sul.
- II - ao sul, composta pela Unidade de Conservação Estadual denominada Área de Proteção Ambiental (APA) da Várzea do Rio Tietê, destinada a preservar as áreas de cheia do rio.

§ 1º As Unidades de Conservação de que trata o caput estão identificadas no Mapa 03.

§ 2º De forma a proteger legalmente os atributos ambientais existentes nesta macrozona, bem como seus objetivos, deverá ser criada a Área de Proteção Ambiental Capelinha - Água Azul, a ser estabelecida em lei específica.

Subseção II**Macrozona de Amortecimento e Qualificação Urbana**

Art. 14. A Macrozona de Amortecimento e Qualificação Urbana, conforme Mapa 04, caracteriza-se pela presença de loteamentos predominantemente residenciais, comércio e serviços de âmbito local e pequenas e médias indústrias; infraestrutura urbana e social deficitária; presença de fragmentos de vegetação preservados, topografia de média e alta declividade com restrições à ocupação; e existência de núcleos habitacionais que necessitam de urbanização e regularização fundiária sustentável.

Parágrafo único. Os objetivos específicos das Macrozonas de Amortecimento e Qualificação Urbana são:

- I - implantar infraestrutura compatível visando atrair empresas vinculadas à economia aeroportuária; e
- II - recuperar as áreas degradadas, nascentes e recursos hídricos.

Subseção III**Macrozona de Amortecimento e Urbanização Controlada**

Art. 15. A Macrozona de Amortecimento e Urbanização Controlada, conforme Mapa 05, caracteriza-se por remanescentes rurais e florestais, em zonas de amortecimento das áreas protegidas devendo manter tais características, possuindo baixa densidade populacional, rede precária de infraestrutura urbana e social, ocupada por núcleos habitacionais que demandam urbanização e regularização fundiária sustentável.

Parágrafo único. Os objetivos específicos da Macrozona de Amortecimento e Urbanização Controlada são:

- I - prever a existência de áreas livres e verdes, garantindo a permeabilidade do solo e a conservação ambiental;
- II - estimular usos mistos, com predominância ao uso residencial; e
- III - atrair empresas de alta tecnologia e tecnologia limpa mediante a implantação de infraestrutura compatível.

Subseção IV**Macrozona de Amortecimento e Requalificação Ambiental**

Art. 16. A Macrozona de Amortecimento e Requalificação Ambiental, conforme Mapa 06, caracteriza-se por ser uma região de alta vulnerabilidade ambiental; pela presença de uso misto de baixa e média densidade; comércio e serviços pontuais, insuficientes para o atendimento dos moradores da região.

Parágrafo único. Os objetivos específicos da Macrozona de Amortecimento e Requalificação Ambiental são:

- I - qualificar a infraestrutura urbana, especialmente relacionada ao sistema de drenagem; e
- II - controlar a expansão urbana com objetivo de preservar as áreas livres, requalificar espaços e garantir a permeabilidade e o melhor aproveitamento do solo.

Subseção V**Macrozona Urbana Consolidada**

Art. 17. A Macrozona Urbana Consolidada, conforme Mapa 07, caracteriza-se pela predominância de usos residenciais em processo de verticalização acentuado, comércio e serviços diversificados de pequeno, médio e grande porte, indústrias de médio e grande porte, provida de infraestrutura urbana e social, com potencial para atrair novos investimentos.

Parágrafo único. A Macrozona Urbana Consolidada tem por objetivos:

- I - promover o adensamento urbano com qualidade compatível com a infraestrutura urbana e social existente;
- II - incentivar e priorizar a implantação de habitações de interesse social; e
- III - aumentar a permeabilidade do solo e diminuir as ilhas de calor.

Subseção VI**Macrozona de Dinamização**

Art. 18. A Macrozona de Dinamização, conforme Mapa 08, caracteriza-se pelo uso predominantemente industrial, comercial e de serviços, núcleos habitacionais que necessitam de urbanização e regularização fundiária sustentável, infraestrutura urbana e social deficitária, alta incidência de terrenos vazios e subutilizados, áreas públicas e de preservação ambiental ocupadas, potencial para atrair novos investimentos.

Parágrafo único. A Macrozona de Dinamização compreende áreas sob forte influência do Aeroporto Internacional de São Paulo/Guarulhos Governador André Franco Montoro e de Rodovias Estaduais e Federais, e tem por objetivos:

- I - viabilizar o incremento da geração de emprego e renda, conciliando o desenvolvimento econômico com moradia e lazer, por meio da requalificação da infraestrutura urbana e social;
- II - estimular a implantação de novas atividades, especialmente empresas de alta tecnologia e indústria de alto valor agregado, comprometidas com a sustentabilidade;
- III - incentivar e priorizar a implantação de habitações de interesse social nas áreas próximas aos eixos de transporte coletivo; e
- IV - promover a integração urbana entre o Aeroporto Internacional de São Paulo/Guarulhos e o Município, sob as perspectivas logística, econômica e social.

Subseção VII**Macrozona de Reestruturação Urbana e Ambiental**

Art. 19. A Macrozona de Reestruturação Urbana e Ambiental, conforme Mapa 09, caracteriza-se pelo uso diversificado, com predominância de uso residencial, comércio, serviços locais e de indústrias de médio e grande porte, presença de algumas glebas vazias, carência de áreas verdes e de lazer, infraestrutura urbana e social deficitária e presença de zonas industriais demarcadas pela legislação estadual.

Parágrafo único. A Macrozona de Reestruturação Urbana e Ambiental tem por objetivos:

I - ampliar e requalificar a infraestrutura urbana e social, buscando a melhoria da qualidade de vida e do meio ambiente equilibrado; e

II - incrementar e melhorar o transporte público e o sistema viário principal da região, priorizando a implantação de vias que possibilitem a sua conexão com as demais regiões da cidade.

Seção II

Da Rede Ambiental Urbana

Art. 20. A Rede Ambiental Urbana é compreendida por um conjunto de elementos, naturais ou antropizados que estruturam o uso e ocupação do solo, bem como orienta o planejamento territorial, sendo composta por:

I - Rede Hídrica;

II - Rede de Atendimento do Saneamento Ambiental;

III - Sistema de Áreas Verdes; e

IV - Suscetibilidades Físico Territoriais.

Subseção I

Da Rede Hídrica

Art. 21. A Rede Hídrica, conforme Mapa 10, é constituída pelo conjunto de cursos d'água, cabeceiras de drenagem, nascentes, olhos d'água e planícies aluviais, localizada em todo o território do Município, desempenhando funções estratégicas para garantir o equilíbrio e a sustentabilidade urbana e protegida por legislação específica.

Art. 22. Os objetivos urbanísticos e ambientais relacionados à recuperação e proteção da Rede Hídrica são os seguintes:

I - ampliar progressivamente as áreas permeáveis ao longo dos fundos de vales e cabeceiras de drenagem, as áreas verdes significativas, a arborização urbana, minimizar os processos erosivos, enchentes e ilhas de calor, bem como garantir os serviços ambientais especialmente na Macrozona de Dinamização e na Macrozona de Reestruturação Urbana e Ambiental;

II - ampliar os parques urbanos e lineares para equilibrar a relação entre o ambiente construído e as áreas verdes e livres e garantir espaços de lazer e recreação para a população;

III - integrar as áreas de vegetação significativa de interesse ecológico e paisagístico, protegidas ou não, de modo a garantir e fortalecer sua proteção e preservação e criar corredores ecológicos;

IV - proteger nascentes, olhos d'água, cabeceiras de drenagem e planícies aluviais;

V - atuar de forma integrada com o governo estadual para proteção e recuperação dos mananciais, em especial os de abastecimento público;

VI - promover, em articulação com o governo estadual e federal, estratégias e mecanismos para disciplinar a política de recursos hídricos de forma sustentável; e

VII - promover, em articulação com o governo estadual e federal, estratégias e mecanismos para disciplinar a drenagem de águas superficiais e subterrâneas de forma sustentável.

§ 1º Na hipótese de ser necessária remoção de população moradora em núcleos habitacionais para a implementação de quaisquer ações ligadas aos objetivos estabelecidos no caput deverá ser garantida a construção de habitações de interesse social em local próximo e, caso não seja possível, preferencialmente na mesma macrozona.

§ 2º Para implementar os objetivos estabelecidos no caput deste artigo deverá ser criado o Programa de Recuperação dos Fundos de Vale e das Áreas de Risco para permitir a implantação de parques lineares e da recuperação ambiental das áreas com altas declividades.

§ 3º Poderão ser desenvolvidos projetos para garantir os objetivos estabelecidos neste artigo.

§ 4º A Rede Hídrica tem como unidade territorial de estudo, planejamento e gestão a bacia hidrográfica, respeitadas as unidades político administrativas do Município e consideradas as diferentes escalas de planejamento e intervenção.

Subseção II

Da Rede de Atendimento do Saneamento Ambiental

Art. 23. A Rede de Atendimento do Saneamento Ambiental é composta pelos sistemas de abastecimento de água, de esgotamento sanitário, do gerenciamento de resíduos sólidos e do manejo de águas pluviais, desempenhando funções estratégicas para garantir a saúde e qualidade de vida da população, o equilíbrio e a sustentabilidade urbana:

I - O Sistema de Abastecimento de Água consta do Mapa 11;

II - O Sistema de Esgotamento Sanitário consta do Mapa 12;

III - O Sistema de Gestão de Águas Pluviais consta do Mapa 13;

IV - O Sistema de Gestão Integrada de Resíduos Sólidos consta do Mapa 14.

Art. 24. Os objetivos urbanísticos e ambientais da Rede de Atendimento do Saneamento Ambiental são:

I - garantir o abastecimento de água da população, sem criar pressões excessivas sobre os mananciais, sempre de forma racional e economicamente viável;

II - contribuir com a melhoria da qualidade dos cursos d'água, por meio de coleta, tratamento e disposição adequada dos esgotos sanitários;

III - compatibilizar, sempre que possível, os programas e projetos de ampliação e melhoria dos sistemas de abastecimento de água, de esgotamento sanitário, do gerenciamento de resíduos sólidos e do manejo de águas pluviais com os programas e projetos de urbanização e de proteção ambiental;

IV - fortalecer a prestação de serviços que promova a integração dos componentes da rede de atendimento do saneamento ambiental;

V - articular ações de saneamento básico (abastecimento de água e esgotamento sanitário) com ações de habitação, drenagem e manejo de águas pluviais, limpeza urbana e manejo de resíduos sólidos, em especial para áreas de núcleos habitacionais;

VI - promover ações de comunicação, mobilização e educação ambiental para despertar a conscientização da população quanto à conservação e uso adequado dos sistemas de abastecimento de água e coleta de esgotos; e

VII - reduzir e/ou eliminar o risco e prejuízos, nos desastres associados a eventos extremos de chuva e estiagem, bem como aqueles associados ao uso do solo.

Subseção III

Do Sistema de Áreas Verdes

Art. 25. O Sistema de Áreas Verdes, conforme Mapa 15, é constituído por áreas legalmente protegidas, áreas verdes urbanas e demais áreas com atributos ambientais que justifiquem sua preservação e conservação seja pela beleza cênica, paisagística, raridade ou pela importância ecológica.

Art. 26. Os objetivos urbanísticos e ambientais estratégicos do Sistema de Áreas Verdes são:

I - proteger a biodiversidade e conservação das áreas prestadoras de serviços ambientais;

II - proteger e recuperar os Remanescentes de Mata Atlântica;

III - incentivar a conservação e ampliação das áreas verdes de propriedade particular;

IV - criação e implantação de áreas verdes por meio do estabelecimento de parâmetros urbanísticos ambientais considerando a relação da área verde de um lote ou sua fração e sua área total; implantando o Coeficiente Verde e garantindo áreas permeáveis no solo, contribuindo para o conforto térmico e valorizando os serviços ambientais;

V - o Coeficiente Verde será regulamentado na Lei de Parcelamento Uso e Ocupação do Solo;

VI - ampliar os parques urbanos e lineares para equilibrar a relação entre o ambiente construído e as áreas verdes e livres e garantir espaços de lazer e recreação para a população;

VII - integrar as áreas de vegetação significativa de interesse ecológico e paisagístico, de modo a garantir e fortalecer sua proteção e preservação e criar corredores ecológicos;

VIII - recuperar áreas degradadas, qualificando-as para usos adequados através do incremento de áreas verdes e áreas florestadas;

IX - articular, através de caminhos de pedestres e ciclovias, preferencialmente nos fundos de vale, as áreas verdes significativas, os espaços livres e os parques urbanos e lineares; e

X - permitir o controle de riscos geológicos e hidrológicos, em consonância com a Política Nacional de Mudanças Climáticas.

Art. 27. O Município criará o Plano Municipal de Mata Atlântica nos termos do artigo 38 da Lei Federal nº 11.428, de 22 de dezembro de 2006, ou outra que vier a substituí-la.

Subseção IV

Das Vulnerabilidades Físico-Territoriais

Art. 28. São denominadas áreas vulneráveis sob ponto de vista físico-territorial aquelas cuja a fragilidade ao uso e ocupação do solo por atividades urbanas podem causar danos de variados graus aos assentamentos humanos.

Parágrafo único. As áreas caracterizadas no caput deste artigo estão representadas no Mapa 16 onde constam:

I - as áreas suscetíveis ao escorregamento de massa, de média e alta intensidade;

II - as áreas suscetíveis à inundações, de média e alta densidade; e

III - áreas de risco decorrentes de escorregamento de massa e de inundações.

Seção III

Das Áreas Prioritárias de Estruturação Urbana

Art. 29. As Áreas Prioritárias de Estruturação Urbana são compostas por:

I - Áreas servidas pelo sistema viário principal e pela rede de transporte coletivo, conforme Mapa 17;

II - Áreas onde se localizam atividades estratégicas existentes e planejadas e com potencial para o desenvolvimento econômico, relacionadas à dinâmica metropolitana, conforme Mapa 18;

III - Novas Áreas Prioritárias de Estruturação Urbana serão delimitadas mediante estudos específicos elaborados pelo órgão responsável pelo planejamento e desenvolvimento urbano e por meio de lei específica de iniciativa do Poder Executivo Municipal.

Art. 30. As Áreas Prioritárias de Estruturação Urbana onde se localizam atividades estratégicas existentes e planejadas constantes no Mapa 17 são:

I - Áreas ao longo das Rodovias Presidente Dutra e Fernão Dias;

II - Áreas Industriais Consolidadas;

III - Áreas Empresariais; e

IV - Centralidades.

§ 1º Entende-se por Centralidade para efeitos desta Lei, as porções do território onde se verifica uma grande diversidade de usos e atividades econômicas de comércio e serviços, assim como equipamentos sociais, localizadas em diferentes regiões da cidade;

§ 2º As ações desenvolvidas nas Áreas Prioritárias de Estruturação Urbana poderão ser norteadas pelo Plano de Desenvolvimento Urbano Integrado da Região Metropolitana de São Paulo - PDUI/RMSP, por meio da composição de princípios e mecanismos de articulação de caráter intersetorial e interfederativo.

Art. 31. As Áreas Prioritárias de Estruturação Urbana serão objeto dos Projetos Urbanos Especiais, conforme seguem:

I - Cidade Industrial Satélite de Cumbica;

II - revitalização e expansão do atual Parque Bosque Maia com a inclusão do córrego dos Cubas, no formato de Parque Linear;

III - reformulação e qualificação do sistema viário que compõe a Praça IV Centenário;

IV - requalificação histórica do centro de Guarulhos, especialmente com relação ao cemitério São João Batista e Casa do ex-prefeito José Maurício;

V - criação do Boulevard Praça Júlio Ramos Barbosa;

VI - revitalização da Praça Getúlio Vargas;

VII - Projeto do Centro Administrativo;

VIII - desenvolvimento de um Centro Tecnológico na região dos Pimentas;

IX - revitalização do bairro CECAP;

X - revitalização da Igreja Nossa Senhora de Bonsucesso; e

XI - Projeto de um Mercado Municipal.

Parágrafo único. Outros projetos poderão ser estudados e propostos.

Art. 32. Os objetivos urbanísticos a serem cumpridos nas Áreas Prioritárias de Estruturação Urbana, onde couber, são:

I - promover o aproveitamento do solo nas proximidades do sistema de transporte coletivo com aumento na densidade construtiva e demográfica, estimulando o uso misto;

II - qualificar as áreas prioritárias existentes e estimular a criação de novas, ampliando a oferta de comércios, serviços e emprego;

III - regular áreas para habitações de interesse social próximas ao sistema de transporte coletivo;

IV - garantir áreas para a ampliação da oferta de serviços públicos e infraestrutura social;

V - incentivar o uso do transporte coletivo e ativo; e

VI - estimular a localização da produção imobiliária da iniciativa privada de modo a gerar:

a) diversificação nas formas de implantação das edificações nos lotes;

b) maior fruição pública com diversificação de usos nos terrenos dos empreendimentos; e

c) ampliação das calçadas, dos espaços livres, das áreas verdes e permeáveis nos lotes.

Art. 33. Os projetos viários, situados em Áreas Prioritárias de Estruturação Urbana poderão ter seus recuos frontais diferenciados, a fim de possibilitar a implantação de melhoramentos viários, mantendo o tamanho original dos lotes para o computo do coeficiente de aproveitamento.

CAPÍTULO II

DOS INSTRUMENTOS DE POLÍTICA URBANA

Art. 34. Para que a cidade e a propriedade cumpram a sua função social, o Poder Público Municipal disporá de instrumentos urbanísticos de planejamento, fiscais, financeiros e jurídicos contidos neste Plano Diretor, bem como os demais previstos na Lei Federal nº 10.257, de 10 de julho de 2001.

Parágrafo único. As intervenções no território municipal poderão conjugar a utilização de dois ou mais instrumentos de política urbana e de gestão ambiental, com a finalidade de atingir os objetivos do processo de urbanização previsto para o território.

Art. 35. Os instrumentos previstos neste capítulo, que demandam dispêndio de recursos por parte do Poder Executivo Municipal, devem atender ao disposto no artigo 43 da Lei Federal nº 10.257, de 10 de julho de 2001.

Seção I

Dos Instrumentos Indutores do Cumprimento da Função Social da Propriedade

Art. 36. Quando a propriedade não cumprir a sua função social de acordo com as normas constitucionais e o Estatuto da Cidade, o Poder Executivo Municipal poderá aplicar os seguintes instrumentos:

I - Parcelamento, Edificação ou Utilização Compulsórios;

II - Imposto Sobre a Propriedade Predial e Territorial Urbana - IPTU Progressivo no Tempo;

III - Desapropriação com Pagamento em Títulos da Dívida Pública;

IV - Consórcio Imobiliário;

V - Direito de Preempção; e

VI - Arrecadação de Bens Abandonados.

Art. 37. Os proprietários dos imóveis que descumprem com a função social da propriedade serão notificados e a listagem dos imóveis será publicada no Diário Oficial do Município e no portal eletrônico da Prefeitura.

§ 1º O imóvel permanecerá na listagem até que o proprietário promova seu parcelamento, edificação ou utilização, conforme o caso, ou imissão na posse pelo Poder Executivo Municipal.

§ 2º Na listagem deverão constar, no mínimo, as seguintes informações:

I - inscrição cadastral do lote;

II - endereço do imóvel;

III - data da notificação;

IV - identificação do instrumento para cumprimento da função social aplicado no momento;

V - data de início da aplicação do respectivo instrumento;

VI - data de protocolo, junto ao órgão competente, do pedido de licença para aprovação e execução de projeto de parcelamento ou edificação desses imóveis, se o caso;

VII - data da expedição da licença de execução do projeto, se o caso;

VIII - data da comunicação da ocupação do imóvel, se o caso; e

IX - data da comunicação da emissão do Termo de Verificação de Obra - TVO, nos casos de loteamento, da conclusão do desmembramento ou desdobro, ou da edificação do imóvel ou da primeira etapa de conclusão de obras na hipótese de empreendimentos de grande porte, se o caso.

§ 3º Caso o proprietário informe a observância do previsto nos incisos VI, VII, VIII e IX do § 2º, o Poder Executivo Municipal verificará o efetivo parcelamento, edificação ou utilização do imóvel e procederá à sua exclusão da listagem.

Art. 38. A listagem dos imóveis cujos proprietários foram notificados em virtude do descumprimento da função social da propriedade deverá ser mantida atualizada pelo órgão municipal responsável pelo planejamento e desenvolvimento urbano.

§ 1º Na fase de aplicação de IPTU Progressivo no Tempo, a listagem também deverá conter:

I - data da primeira aplicação de alíquota progressiva, com a respectiva alíquota;

II - valor da alíquota de cada ano subsequente.

§ 2º Na fase em que o imóvel se encontre na aplicação de desapropriação mediante pagamento da dívida pública, a listagem também deverá conter:

I - data da publicação do respectivo decreto de desapropriação do imóvel;

II - data de propositura de ação de desapropriação;

III - data da efetiva imissão na posse; e

IV - destinação do imóvel.

Subseção I

Do Parcelamento, Edificação ou Utilização Compulsórios

Art. 39. Os imóveis não edificados, subutilizados e não utilizados são sujeitos ao Parcelamento, Edificação ou Utilização Compulsórios.

Art. 40. Serão definidos na Lei de Parcelamento, Uso e Ocupação do Solo os critérios para os imóveis não edificados, subutilizados e os não utilizados, bem como demais parâmetros necessários a aplicação do instrumento.

Art. 41. Ficam excluídos das categorias de não edificados ou subutilizados os imóveis que:

I - abriguem atividades que não necessitem de edificação para suas finalidades;

II - integrem Áreas Protegidas, Áreas Verdes e Espaços Livres;

III - estiverem inseridos na área envoltória de bens tombados, ou que tenham processo de tombamento aberto pelo órgão competente de qualquer ente federativo, ou ainda cujo Potencial Construtivo tenha sido transferido;

IV - estejam inseridos na Macrozona de Áreas Ambientalmente Protegidas.

Parágrafo único. As exceções previstas no caput serão regulamentadas pelo Poder Público Municipal, considerando os princípios e objetivos desta Lei.

Art. 42. Os proprietários dos imóveis não edificados, subutilizados ou não utilizados serão notificados pelo Poder Executivo Municipal para o cumprimento da obrigação de parcelar, edificar ou utilizar, devendo a notificação ser averbada no Cartório de Registro de Imóveis competente.

§ 1º A notificação de que trata o caput será feita como segue:

I - por funcionário do órgão competente do Poder Executivo Municipal, ao proprietário do imóvel ou, no caso de este ser pessoa jurídica, a quem tenha poderes de gerência geral ou administração;

II - por carta registrada com aviso de recebimento quando o proprietário for residente ou tiver sua sede fora do território do Município;

III - por edital, quando frustrada, por 3 (três) vezes, a tentativa de notificação na forma prevista pelos incisos I e II deste artigo.

§ 2º A notificação referida no caput deste artigo deverá ser averbada na matrícula do imóvel no Cartório de Registro de Imóveis.

§ 3º Uma vez promovido, pelo proprietário, o adequado aproveitamento do imóvel na conformidade do que dispõe esta Lei, deverá se efetuar o cancelamento da averbação tratada no parágrafo anterior.

§ 4º Constará expressamente no cadastro imobiliário e no carnê do IPTU dos imóveis considerados não

edificados, subutilizados ou não utilizados a informação referente à aplicação do parcelamento, edificação e utilização compulsória.

§ 5º As notificações priorizarão os imóveis:

I - inseridos nas Áreas Prioritárias de Estruturação e Transformação do Território;

II - lindeiros às vias atendidas por transporte coletivo;

III - nas áreas onde o Poder Público Municipal pretende implantar melhorias em infraestrutura;

IV - em áreas onde o Poder Público Municipal pretende promover o adensamento populacional; e

V - em áreas onde há necessidade de se implantar equipamentos urbanos.

Art. 43. O proprietário disporá dos seguintes prazos para adequar o aproveitamento do imóvel:

I - 1 (um) ano a partir da notificação para protocolar o projeto junto ao órgão municipal competente;

II - 2 (dois) anos a partir da emissão da licença de parcelamento ou construção, para iniciar as obras do empreendimento;

III - 1 (um) ano para construções interrompidas ou abandonadas após a emissão da licença para construir já concedida antes da publicação da presente Lei;

IV - 5 (cinco) anos a partir da emissão do previsto no inciso II, para a obtenção do Termo de Verificação de Obras - TVO, nos casos de loteamento, das licenças de desmembramento ou desdobro, e do certificado de conclusão de obras ou habite-se, nos casos de construção.

§ 1º Os lotes resultantes de desmembramento ou desdobro também estarão sujeitos à aplicação dos instrumentos de função social da propriedade, tendo os prazos contados a partir da sua notificação.

§ 2º Em empreendimentos de grande porte, em caráter excepcional, a conclusão da obra poderá ser feita em etapas, assegurando-se que o projeto aprovado compreenda o empreendimento como um todo e que a área computável da primeira etapa atenda ao mínimo de 25% (vinte e cinco por cento) do Coeficiente de Aproveitamento.

§ 3º Caso o proprietário alegue como impossibilidade jurídica a inviabilidade de ocupação do imóvel não utilizado em razão de normas edilícias, o Poder Executivo Municipal poderá conceder prazo de 1 (um) ano, a partir da notificação, exclusivamente para promover a regularização da edificação se possível, nos termos da legislação vigente, ou a sua demolição, fluindo a partir de então prazo igual para apresentação de projeto de nova edificação ou documentação relativa à regularização do imóvel.

§ 4º Os prazos previstos neste artigo serão contados em dobro quando o proprietário notificado for cooperativa habitacional ou associação sem fins lucrativos.

§ 5º A transmissão do imóvel, por atos intervivos ou causa mortis, posterior à data de notificação, transfere as obrigações de parcelamento, edificação ou utilização, sem interrupção de quaisquer prazos.

Art. 44. Serão suspensas quaisquer isenções do IPTU incidentes em um dado imóvel quando o proprietário for notificado para o parcelamento, edificação ou utilização compulsórios.

Subseção II

Do Imposto Predial e Territorial Urbano - IPTU Progressivo no Tempo

Art. 45. Caso os proprietários dos imóveis mencionados na subseção anterior não cumpram as obrigações de parcelamento, edificação e utilização compulsória o Poder Executivo Municipal deverá aplicar alíquotas progressivas de IPTU majoradas anualmente pelo prazo de 5 (cinco) anos consecutivos até atingir a alíquota máxima de 15% (quinze por cento).

§ 1º A alíquota a ser aplicada a cada ano será igual ao dobro do valor da alíquota do ano anterior.

§ 2º Será adotada a alíquota de 15% (quinze por cento) a partir do ano em que o valor calculado venha a ultrapassar o limite estabelecido no caput deste artigo.

§ 3º Será mantida a cobrança do imposto pela alíquota majorada até que se cumpra a obrigação de parcelar, edificar, utilizar o imóvel ou que ocorra a sua desapropriação.

§ 4º É vedada a concessão de isenções, anistias, incentivos ou benefícios fiscais relativos ao IPTU Progressivo no Tempo de que trata esta Lei.

§ 5º Observadas as alíquotas previstas neste artigo aplica-se ao IPTU Progressivo no Tempo a legislação tributária vigente no Município.

§ 6º Comprovado o cumprimento da obrigação de parcelar, edificar ou utilizar o imóvel, ocorrerá o lançamento do IPTU sem a aplicação das alíquotas previstas nesta Lei no exercício seguinte.

§ 7º Cabe ao proprietário dos imóveis não edificados, subutilizados ou não utilizados comunicar ao Poder Executivo Municipal a data de ocupação dos imóveis que tenham sido edificados e passaram a ser utilizados ou a data de início das obras em imóveis parcelados ou que receberam empreendimentos de grande porte, conforme o caso.

Subseção III

Da Desapropriação Mediante Pagamento em Títulos da Dívida Pública

Art. 46. Decorrido o prazo de 5 (cinco) anos de cobrança do IPTU Progressivo no Tempo sem que os proprietários de imóveis não edificados, subutilizados e não utilizados tenham cumprido as obrigações de parcelamento, edificação e utilização compulsória, conforme o caso, o Poder Executivo Municipal poderá desapropriar esses imóveis com pagamento em títulos da dívida pública, previamente aprovados pelo Senado Federal.

Parágrafo único. Os títulos da dívida pública mencionados no caput poderão ser resgatados no prazo de até 10 (dez) anos, em prestações anuais, iguais e sucessivas, assegurados o valor real da indenização e os juros legais.

Art. 47. Findo o prazo do artigo anterior o Poder Executivo Municipal deverá publicar o respectivo decreto de desapropriação do imóvel em até 1 (um) ano.

Art. 48. Uma vez concluído o processo de desapropriação do imóvel não edificado, subutilizado ou não utilizado, com pagamentos em títulos da dívida pública, o Poder Executivo Municipal deverá determinar sua destinação urbanística em consonância com os objetivos deste Plano Diretor, diretamente ou por meio de alienação ou concessão a terceiros, observando-se o procedimento licitatório.

§ 1º Ficam mantidas para o adquirente ou concessionário do imóvel as mesmas obrigações de parcelamento, edificação ou utilização previstas nesta Lei.

§ 2º Caso não seja cumprido o prazo previsto no § 1º deste artigo pelo adquirente, será retomada a aplicação do IPTU Progressivo no Tempo sobre o imóvel.

§ 3º Caso ocorra a alienação dos imóveis não edificados, subutilizados ou não utilizados desapropriados pelo Poder Executivo Municipal com pagamentos em títulos da dívida pública, os recursos auferidos deverão ser destinados ao Fundo Municipal de Desenvolvimento Urbano - FMDU.

§ 4º Findo os trâmites do processo de desapropriação, o terreno deverá ser registrado no cartório de registro de imóveis em nome da Prefeitura de Guarulhos, contendo a destinação da área a ser definida conforme estudo específico considerando as necessidades de cada região.

Subseção IV

Do Consórcio Imobiliário

Art. 49. O Poder Executivo Municipal poderá realizar Consórcios Imobiliários para fins de viabilizar financeiramente o aproveitamento de imóveis que estejam sujeitos ao parcelamento, edificação e utilização compulsória nos termos desta Lei.

§ 1º O Poder Executivo Municipal poderá promover o aproveitamento do imóvel que receber nos termos deste artigo, diretamente ou por outra modalidade admitida em lei.

§ 2º O proprietário que transferir seu imóvel à Prefeitura para a realização de Consórcio Imobiliário receberá, como pagamento, unidades imobiliárias devidamente urbanizadas ou edificadas com valor correspondente ao valor do imóvel antes da execução das obras de urbanização e edificação.

§ 3º O valor de referência a ser considerado para a realização do pagamento mencionado no parágrafo anterior deverá:

I - refletir o valor de referência para pagamento da contrapartida financeira referente ao Solo Criado, descontado o montante incorporado em função das obras realizadas na área onde se localiza o imóvel transferido para a realização do Consórcio Imobiliário; e

II - excluir do seu cálculo expectativas de ganhos, lucros cessantes e juros compensatórios, bem como eventuais custos para a recuperação da área em razão da existência de passivos ambientais.

§ 4º O Poder Executivo Municipal deverá proceder ao aproveitamento adequado das unidades imobiliárias que lhe cabem, resultantes do Consórcio Imobiliário, no prazo máximo de 5 (cinco) anos, contados a partir da sua incorporação ao patrimônio público.

§ 5º A proposta de consórcio imobiliário não suspende os prazos estipulados no artigo 43, devendo o Poder Executivo Municipal expedir regulamento sobre outros procedimentos acerca da aceitação das propostas e viabilização dos ajustes.

Art. 50. O Município regulamentará os procedimentos acerca dos consórcios imobiliários por iniciativa do Poder Executivo Municipal.

Subseção V

Do Direito de Preempção

Art. 51. O Poder Executivo Municipal poderá exercer o Direito de Preempção, nos termos da legislação federal, para aquisição de imóvel urbano objeto de alienação onerosa entre particulares sempre que necessitar de áreas para cumprir os objetivos e implantar as ações prioritárias deste Plano Diretor.

Parágrafo único. O Direito de Preempção será exercido sempre que o Poder Executivo Municipal necessitar de áreas para:

I - execução de programas e projetos habitacionais de interesse social;

II - regularização fundiária;

III - constituição de reserva fundiária;

IV - ordenamento e direcionamento da expansão urbana;

V - implantação de infraestrutura urbana e social;

VI - criação de espaços públicos de lazer ou áreas verdes;

VII - criação de unidades de conservação; e

VIII - preservação e/ou proteção de outras áreas de interesse ambiental, histórico, cultural ou paisagístico.

Art. 52. Serão definidos em lei os imóveis ou áreas que estarão sujeitos à incidência do Direito de Preempção.

§ 1º O Poder Executivo Municipal terá preferência de aquisição dos imóveis sujeitos ao Direito de Preempção pelo prazo de 5 (cinco) anos.

§ 2º A definição prevista pelo caput levará em conta os projetos previstos para execução de obras de infraestrutura urbana e social constantes dos Planos Setoriais.

§ 3º As áreas indicadas no Mapa 13 serão objeto de aplicação do Direito de Preempção independente da publicação de lei específica.

§ 4º Independente da elaboração da lei prevista pelo caput aplica-se o Direito de Preempção mediante atendimento das regras previstas nesta Lei aos imóveis inseridos em ZEIS 2, conforme Mapa 20.

Art. 53. O Poder Executivo Municipal dará publicidade à incidência do Direito de Preempção e instituirá controles administrativos para possibilitar a eficácia do instrumento, podendo utilizar, dentre outros meios, o controle através de sistemas informatizados, averbação da incidência do Direito de Preempção na matrícula dos imóveis atingidos e declaração nos documentos de cobrança do IPTU.

§ 1º No caso de existência de terceiros interessados na compra do imóvel, o proprietário deverá comunicar sua intenção de alienar onerosamente o imóvel ao órgão competente do Poder Executivo Municipal em até 30 (trinta) dias, contados da proposta de compra assinada entre o proprietário e o terceiro interessado.

§ 2º A declaração de intenção de venda do imóvel deve ser apresentada com os seguintes documentos:

I - proposta de compra apresentada pelo terceiro interessado na aquisição do imóvel, na qual constarão preço, condições de pagamento e prazo de validade;

II - endereço do proprietário, para recebimento de notificação e de outras comunicações;

III - certidão de inteiro teor da matrícula do imóvel, expedida pelo Cartório de Registro de Imóveis da circunscrição imobiliária competente; e

IV - declaração assinada pelo proprietário, sob as penas da lei, de que não incidem quaisquer encargos e ônus sobre o imóvel, inclusive os de natureza real, tributária ou pessoal reipersecutória.

Art. 54. Recebida a declaração de intenção de venda a que se refere o § 2º do artigo anterior, o Poder Executivo Municipal deverá manifestar, por escrito, dentro do prazo de 30 (trinta) dias, o interesse em exercer a preferência para aquisição do imóvel.

§ 1º A manifestação de interesse do Poder Executivo Municipal na aquisição do imóvel conterà a destinação futura do bem a ser adquirido, vinculada ao cumprimento dos objetivos e ações prioritárias deste Plano Diretor.

§ 2º O Poder Executivo Municipal fará publicar, em órgão oficial e ao menos um jornal local ou regional de grande circulação, edital de aviso da declaração de intenção de venda recebida e da intenção de aquisição do imóvel nas condições da proposta apresentada.

§ 3º Findo o prazo de 30 (trinta) dias para manifestação do Poder Executivo Municipal, é facultado ao proprietário alienar onerosamente o seu imóvel ao proponente interessado nas condições da proposta apresentada sem prejuízo do direito do Poder Executivo Municipal exercer a preferência em face de outras propostas de aquisições onerosas futuras dentro do prazo legal de vigência do direito de preempção.

§ 4º Concretizada a venda a terceiro, o proprietário fica obrigado a entregar ao órgão competente do Poder Executivo Municipal cópia do instrumento particular ou público de alienação do imóvel dentro do prazo de 30 (trinta) dias após sua assinatura, sob pena de pagamento de multa diária em valor equivalente a 0,50% (cinquenta centésimos por cento) do valor total da alienação.

Art. 55. Concretizada a venda do imóvel a terceiro com descumprimento ao direito de preempção, o Poder Executivo Municipal promoverá as medidas judiciais cabíveis para:

I - anular a comercialização do imóvel efetuada em condições diversas da proposta de compra apresentada pelo terceiro interessado;

II - imitir-se na posse do imóvel sujeito ao direito de preempção que tenha sido alienado a terceiros apesar da manifestação de interesse do Poder Executivo Municipal em exercer o direito de preferência.

Parágrafo único. Em caso de anulação da venda do imóvel efetuada pelo proprietário, o Poder Executivo Municipal poderá adquiri-lo pelo valor da base de cálculo do Imposto Predial e Territorial Urbano ou pelo valor indicado na proposta apresentada, se este for inferior àquele.

Subseção VI

Da Arrecadação de Bens Abandonados

Art. 56. O imóvel que o proprietário abandonar, com a intenção de não mais o conservar em seu patrimônio, e que não se encontrar na posse de outrem, poderá ser arrecadado, como bem vago, e após três anos ser incorporado à propriedade do Município, conforme estabelece o Código Civil.

§ 1º Poderá haver arrecadação pelo Município de imóvel abandonado quando ocorrerem as seguintes circunstâncias:

I - o imóvel encontrar-se vago, sem utilização e sem responsável pela sua manutenção, integridade, limpeza e segurança;

II - o proprietário não tiver mais a intenção de conservá-lo em seu patrimônio;

III - cessados os atos de posse, estar o proprietário inadimplente com o pagamento dos tributos municipais incidentes sobre a propriedade imóvel.

§ 2º O Poder Público Municipal deverá adotar as providências cabíveis à incorporação definitiva do bem abandonado ao patrimônio público, devendo:

I - tomar as medidas administrativas necessárias para a arrecadação dos bens abandonados, observando-se desde o início o direito ao contraditório e à ampla defesa;

II - adotar as medidas judiciais cabíveis para regularização do imóvel arrecadado junto ao Registro Imobiliário, bem como para sua destinação às finalidades previstas nesta Lei.

§ 3º A arrecadação de bens abandonados será regulamentada por legislação específica.

Art. 57. O imóvel que passar à propriedade do Município em razão de abandono poderá ser empregado diretamente pelo Poder Executivo Municipal para programas de habitações de interesse social, de regularização fundiária, instalação de equipamentos públicos sociais ou de quaisquer outras finalidades urbanísticas.

Parágrafo único. Não sendo possível a destinação indicada no artigo anterior em razão das características do imóvel o bem deverá ser alienado, observando-se o procedimento licitatório, e o valor arrecadado será destinado ao Fundo Municipal de Desenvolvimento Urbano.

Art. 58. O procedimento para arrecadação terá início de ofício ou mediante denúncia, que informará a localização do imóvel cujo ato de posse tenha cessado.

Parágrafo único. Para dar seguimento ao procedimento de arrecadação, o Poder Executivo Municipal deverá:

I - abrir processo administrativo que deverá conter os seguintes documentos:

a) requerimento ou denúncia que motivou a diligência;

b) certidão imobiliária atualizada;

c) certidão positiva de existência de ônus fiscais municipais;

d) outras provas do estado de abandono do imóvel, quando houver; e

e) cópias de ao menos 3 (três) notificações encaminhadas ao endereço do imóvel ou àquele constante da matrícula ou transcrição imobiliária;

II - realizar atos de diligência, mediante elaboração de relatório circunstanciado contendo a descrição das condições do imóvel; e

III - confirmar a situação de abandono, com a lavratura do respectivo Auto de Infração e a instrução de processo administrativo.

Subseção VII

Das Zonas Especiais de Interesse Social - ZEIS

Art. 59. As Zonas Especiais de Interesse Social - ZEIS são áreas onde é necessário promover a regularização urbanística e fundiária de núcleos habitacionais com população de baixa renda, existentes e consolidados, bem como de áreas livres que possibilitem o desenvolvimento de programas habitacionais de interesse social bem como sistema viário básico que permita o acesso às ambulâncias, limpeza urbana e bombeiros.

Art. 60. As Zonas Especiais de Interesse Social, demarcadas nos Mapas 19 e 20, compõem-se de áreas onde é necessário promover a regularização urbanística e fundiária sustentável dos assentamentos ou núcleos habitacionais, objetivando a moradia digna para população, prioritariamente daquela de baixa renda, mediante a recuperação urbanística, recuperação socioambiental, remanejamento, manutenção e a produção de Habitações de Interesse Social (HIS) e Habitações de Mercado Popular (HMP), incluindo a recuperação de imóveis degradados, a provisão de equipamentos sociais e culturais, espaços públicos, serviços e comércios de caráter local.

§ 1º Para efeito da disciplina de parcelamento, uso e ocupação do solo, as disposições relativas às ZEIS prevalecem sobre aquelas referentes a qualquer outra zona de uso incidente sobre o lote ou gleba.

§ 2º Nas ZEIS, o agente promotor público e privado deve comprovar o atendimento aos percentuais mínimos de área construída por faixas de renda, referente à HIS 1, em ZEIS 1, ZEIS 2 e ZEIS 3, e de HIS 1 e 2 em ZEIS 4, tendo seus percentuais a serem definidos na Lei de Uso, Ocupação e Parcelamento do Solo.

§ 3º Novas ZEIS podem ser demarcadas na revisão da Lei de Uso, Ocupação e Parcelamento do Solo, com o aval dos órgãos públicos responsáveis pela Habitação e Desenvolvimento Urbano.

Art. 61. As ZEIS classificam-se em 4 (quatro) categorias, definidas nos seguintes termos:

I - ZEIS-1: são áreas caracterizadas pela presença de favelas, loteamentos irregulares, empreendimentos habitacionais de interesse social habitados predominantemente por população de baixa renda, onde haja interesse público em manter a maior parte da população moradora e promover a recuperação urbanística, recuperação socioambiental, a manutenção e produção de Habitações de Interesse Social (HIS) e a regularização fundiária;

II - ZEIS-2: são áreas caracterizadas por glebas ou lotes, não edificados ou subutilizados, adequados à urbanização, onde haja interesse público ou privado em produzir Habitação de Interesse Social;

III - ZEIS-3: são áreas com ocorrência de imóveis ociosos, subutilizados, não utilizados, encortiçados ou deteriorados localizados em regiões dotadas de infraestrutura, serviços, equipamentos urbanos, boa oferta de empregos, ou estejam recebendo investimentos desta natureza, onde haja interesse público ou privado em promover Habitações de Interesse Social (HIS); e

IV - ZEIS-4: são áreas de lotes ou conjunto de lotes, preferencialmente vazios ou subutilizados, situadas em áreas de infraestrutura, serviços, equipamentos urbanos, onde haja interesse público na promoção privada de Habitações de Mercado Popular (HMP).

§ 1º Deverá ser evitada a demarcação de novas ZEIS nas áreas que apresentem risco à saúde ou à vida, salvo quando saneados, e em terrenos onde as condições físicas e ambientais não recomendem a construção.

§ 2º Não será admitida a demarcação de ZEIS 2, 3 e 4 em áreas totalmente ocupadas por vegetação remanescente de Mata Atlântica ou inseridas totalmente em Áreas de Preservação Permanente - APP e Unidades de Conservação de Proteção Integral.

§ 3º As novas demarcações de ZEIS 1 deverão obedecer critérios estabelecidos na Lei Municipal nº 7.355/2014, ou outra que vier a substituí-la.

Art. 62. As definições de HIS e HMP, segundo as faixas de renda familiar a que se destinam, e se aplicam a qualquer macrozona e zona de uso em que sejam permitidas.

§ 1º Os valores da renda familiar mensal para HIS e HMP a serem considerados seguem os seguintes parâmetros:

I - para HIS 1 o valor atualizado não poderá ultrapassar 3 (três) salários-mínimos;

II - para HIS 2 o valor atualizado não poderá ultrapassar 6 (seis) salários-mínimos;

III - para HMP o valor atualizado não poderá ultrapassar 10 (dez) salários-mínimos.

§ 2º Os valores de renda poderão sofrer alteração, em face de faixas definidas em programas habitacionais específicos, por alterações da Política Nacional de Habitação e poderão ser alteradas no âmbito municipal por meio de decreto.

Seção II

Dos Instrumentos de Planejamento e Financiamento do Desenvolvimento Urbano

Art. 63. Para que o Poder Executivo Municipal possa promover as transformações e ações previstas neste plano, serão utilizados os seguintes instrumentos:

I - Direito de Superfície;

II - Solo Criado;

III - Transferência do Direito de Construir;

IV - Operações Urbanas Consorciadas; e

V - Reajustamento de Terrenos.

Parágrafo único. Outros instrumentos poderão ser utilizados mediante a elaboração de leis específicas.

Subseção I

Do Direito de Superfície

Art. 64. O proprietário urbano poderá conceder a outrem o direito de superfície do seu terreno, por tempo determinado ou indeterminado, mediante escritura pública registrada no cartório de registro de imóveis.

§ 1º O Direito de Superfície abrange o direito de utilizar o solo, o subsolo ou o espaço aéreo relativo ao terreno, na forma estabelecida no contrato respectivo, atendida a legislação urbanística.

§ 2º A concessão do direito de superfície poderá ser gratuita ou onerosa.

§ 3º O superficiário responderá integralmente pelos encargos e tributos que incidirem sobre a propriedade superficiária, arcando, ainda, proporcionalmente à sua parcela de ocupação efetiva, com os encargos e tributos sobre a área objeto da concessão do Direito de Superfície, salvo disposição em contrário do contrato respectivo.

§ 4º O Direito de Superfície pode ser transferido a terceiros obedecidos os termos do contrato respectivo.

§ 5º Por morte do superficiário, os seus direitos transmitem-se a seus herdeiros.

Art. 65. Em caso de alienação do terreno, ou do Direito de Superfície, o superficiário e o proprietário, respectivamente, terão direito de preferência, em igualdade de condições à oferta de terceiros.

Art. 66. Extingue-se o Direito de Superfície:

I - pelo advento do termo; e

II - pelo descumprimento das obrigações contratuais assumidas pelo superficiário.

Art. 67. Extinto o direito de superfície, o proprietário recuperará o pleno domínio do terreno, bem como das acessões e benfeitorias introduzidas no imóvel, independentemente de indenização, se as partes não houverem estipulado o contrário no respectivo contrato.

§ 1º Antes do termo final do contrato, extinguir-se-á o direito de superfície se o superficiário der ao terreno destinação diversa daquela para a qual for concedida.

§ 2º A extinção do direito de superfície será averbada no cartório de registro de imóveis.

Subseção II

Do Solo Criado

Art. 68. O Poder Executivo Municipal poderá aplicar o Solo Criado que corresponde ao Potencial Construtivo Adicional mediante contrapartida financeira a ser prestada pelos beneficiários, nos termos dos artigos 28 a 31 e seguintes da Lei Federal nº 10.257, de 10 de julho de 2001 - Estatuto da Cidade, e de acordo com os critérios e procedimentos estabelecidos nesta Lei.

Art. 69. O Potencial Construtivo Adicional é bem jurídico dominical, de titularidade do Poder Público Municipal, com funções urbanísticas e socioambientais.

§ 1º Considera-se Potencial Construtivo Adicional o correspondente à diferença entre o Potencial Construtivo utilizado, limitado ao máximo, e ao Potencial Construtivo básico.

§ 2º Os Coeficientes de Aproveitamento Básico, Mínimo e Máximo serão estabelecidos na Lei de Parcelamento, Uso e Ocupação do Solo.

§ 3º Na Macrozona de Áreas Ambientalmente Protegidas não se aplica o Solo Criado.

§ 4º Os imóveis inseridos em áreas de preservação, de Unidades de Conservação e Proteção Ambiental, terão seus coeficientes definidos através de suas legislações e/ou seus planos de manejo específicos.

§ 5º As regiões onde incidem restrições aeronáuticas dependem de autorização prévia do órgão competente quanto à altura máxima a ser atingida pelo empreendimento.

Art. 70. O Poder Executivo Municipal estabelecerá por meio de lei específica, as condições a serem observadas para o Solo Criado, determinando:

I - fórmula de cálculo para a cobrança;

II - casos passíveis de isenção do pagamento;

III - contrapartida do beneficiário; e

IV - fator de redução da contrapartida para empreendimentos que adotarem tecnologias e procedimentos construtivos sustentáveis.

Art. 71. Os recursos auferidos com as contrapartidas financeiras oriundas do Solo Criado serão destinados ao Fundo Municipal de Desenvolvimento Urbano e serão aplicados com as seguintes finalidades:

I - ordenamento e direcionamento da expansão urbana, com a devida adequação da infraestrutura urbana e social;

II - regularização fundiária, constituição de reserva fundiária e execução de programas e projetos habitacionais de interesse social;

III - implantação de equipamentos urbanos, comunitários, criação de espaços públicos de lazer e de áreas verdes; e

IV - criação de unidades de conservação, proteção de áreas de interesse ambiental e de áreas de interesse histórico, cultural ou paisagístico.

Parágrafo único. O recurso da contrapartida financeira oriunda do solo criado não poderá ser utilizado para a realização de obras complementares necessárias ao próprio empreendimento.

Subseção III

Da Transferência do Direito de Construir

Art. 72. A Transferência do Direito de Construir correspondente ao Potencial Construtivo passível de ser utilizado em outro local, prevista nos termos do artigo 35 da Lei Federal nº 10.257, de 2001 - Estatuto da Cidade, observará as disposições estabelecidas nesta Lei, quando o referido imóvel for considerado necessário para fins de:

I - implantação de infraestrutura urbana e social;

II - preservação, quando o imóvel for considerado de interesse histórico, ambiental, paisagístico, social ou cultural; e

III - servir a programas de regularização fundiária, urbanização de áreas ocupadas por população de baixa renda e habitação de interesse social.

§ 1º A mesma faculdade poderá ser concedida ao proprietário que doar à Prefeitura seu imóvel, ou parte dele, para os fins previstos nos incisos I a III do caput.

§ 2º O controle da transferência de Potencial Construtivo será realizado pelo órgão responsável pelo planejamento e desenvolvimento urbano, que expedirá, mediante requerimento, Declaração de Potencial Construtivo Passível de Transferência e Certidão de Transferência de Potencial Construtivo.

§ 3º A Declaração de Potencial Construtivo deverá ser averbada na matrícula do imóvel.

Art. 73. Lei específica definirá os fatores de incentivo, critérios de aplicação, bem como os perímetros de aplicação do Potencial Construtivo passíveis de transferência.

Art. 74. Nas Operações Urbanas Consorciadas, a utilização da Transferência do Direito de Construir, bem como os parâmetros máximos e mínimos de Coeficiente de Aproveitamento e altura em cada intervenção, serão definidos em lei específica.

Subseção IV

Das Operações Urbanas Consorciadas

Art. 75. Operação Urbana Consorciada é o conjunto de intervenções e medidas coordenadas pelo Poder Executivo Municipal, com a participação dos proprietários, moradores, usuários permanentes e investidores privados, com o objetivo de promover em uma área determinada, as transformações necessárias à sua reestruturação urbanística, paisagística, social, cultural e ambiental, conforme delineado pela Lei Federal nº 10.257, de 2001.

Art. 76. As Operações Urbanas Consorciadas têm por finalidade:

I - otimizar a ocupação de áreas subutilizadas, por meio de intervenções urbanísticas;

II - implantar equipamentos estratégicos para o desenvolvimento urbano;

III - ampliar e melhorar o sistema de transporte coletivo, as redes de infraestrutura e o sistema viário estrutural;

IV - promover a recuperação ambiental de áreas contaminadas e áreas passíveis de inundação;

V - implantar equipamentos públicos sociais, espaços públicos e áreas verdes;

VI - promover Empreendimentos de Habitação de Interesse Social - EHIS e urbanizar e regularizar assentamentos precários;

VII - proteger, recuperar e valorizar o patrimônio ambiental, histórico, cultural e paisagístico;

VIII - promover o desenvolvimento econômico e a dinamização de áreas visando à geração de empregos, renda e instalação de novas empresas;

IX - promover intervenções urbanas, visando alcançar transformações urbanísticas e estruturais no município; e

X - alterar a realidade urbana mediante parcerias entre os entes federativos, poder público e setor privado.

Art. 77. Cada Operação Urbana Consorciada será objeto de lei específica, devendo atender aos objetivos e diretrizes estabelecidos nesta Lei e conter no mínimo:

I - delimitação do perímetro de abrangência da Operação Urbana Consorciada;

II - finalidade da Operação Urbana Consorciada;

III - delimitação do perímetro expandido no qual serão realizados investimentos, com recursos da própria Operação Urbana Consorciada, que atendam as necessidades habitacionais da população de baixa renda e melhorem as condições dos sistemas ambientais, de drenagem, de saneamento e de mobilidade, entre outros;

IV - Plano Urbanístico da Operação Urbana Consorciada;

V - programa básico de intervenções urbanas, articulado com as finalidades da Operação Urbana Consorciada e com o seu Plano Urbanístico;

VI - estudo prévio de impacto ambiental, de vizinhança, sempre que necessário;

VII - programa de atendimento econômico, social e habitacional para a população diretamente afetada pela operação;

VIII - previsão de glebas e terrenos para a produção habitacional de interesse social dentro de seu perímetro de abrangência ou perímetro expandido;

IX - a regulamentação das condições específicas de aplicação do parcelamento, edificação e utilização compulsórias para glebas, lotes e edificações subutilizadas, não utilizadas e não edificadas, de acordo com o previsto nesta lei;

X - mecanismos de garantia de preservação dos imóveis e espaços urbanos de especial valor histórico, cultural, arquitetônico, paisagístico e ambiental;

XI - instrumentos urbanísticos e de gestão ambiental a serem utilizados na implantação da Operação Urbana Consorciada;

XII - contrapartidas a serem exigidas dos proprietários, usuários permanentes e investidores privados em função dos benefícios recebidos;

XIII - estoques de Potencial Construtivo Adicional;

XIV - forma de controle e gestão da Operação Urbana Consorciada, com a previsão de um conselho gestor paritário, formado por representantes do Poder Público e da sociedade civil;

XV - fundo específico que deverá receber os recursos de contrapartidas financeiras e correntes dos benefícios urbanísticos concedidos; e

XVI - regras de transição do regime jurídico da Operação Urbana Consorciada para o regime jurídico ordinário da Lei de Uso, Ocupação e Parcelamento do Solo, aplicáveis ao final de cada Operação Urbana Consorciada.

Art. 78. A lei específica que regulamenta cada Operação Urbana Consorciada poderá prever, mediante contrapartida:

I - a modificação de índices e características de parcelamento, uso e ocupação do solo e subsolo, bem como alterações das normas edilícias; e

II - formas de regularização de edificações executadas em desacordo com a legislação vigente.

Art. 79. Nos perímetros de abrangência delimitados pelas leis específicas de criação das Operações Urbanas Consorciadas, a cobrança da contrapartida financeira referente ao solo criado será regida, exclusivamente, pelas disposições dessas leis específicas.

Art. 80. Os recursos obtidos pelo Poder Executivo Municipal na forma do inciso XII do artigo 126 serão aplicados exclusivamente na implantação do Plano Urbanístico previsto na lei de criação da Operação Urbana Consorciada.

Art. 81. A lei específica que criar a Operação Urbana Consorciada poderá prever a emissão pelo Município de quantidade determinada de Certificado de Solo Criado - CSC, que serão alienados em leilão ou utilizados diretamente no pagamento das obras, das desapropriações necessárias à implantação do Plano Urbanístico, bem como oferecidos em garantia para obtenção de financiamentos para a implementação da operação.

§ 1º Os CSC serão livremente negociados, mas convertidos em direito de construir unicamente na área objeto da Operação Urbana Consorciada.

§ 2º A vinculação dos CSC poderá ser realizada no ato da aprovação de projeto de edificação específico para o terreno.

§ 3º A pedido do interessado os CSC poderão ser vinculados diretamente ao terreno, de modo desvinculado da aprovação da edificação, o que deverá ser objeto de documento específico.

§ 4º A lei a que se refere o caput deverá estabelecer:

I - a quantidade de CSC a ser emitida, obrigatoriamente proporcional ao estoque de Potencial Construtivo Adicional previsto para a Operação Urbana Consorciada e de acordo com critérios de flexibilização de parâmetros e regularizações previstas na mesma;

II - o valor mínimo do CSC;

III - as formas de cálculo das contrapartidas;

IV - as formas de conversão e equivalência dos CSC em metros quadrados de Potencial Construtivo Adicional; e

V - o limite mínimo dos recursos destinados para aquisição de terrenos para implantação de Empreendimentos de Habitação de Interesse Social.

§ 5º O Poder Executivo Municipal poderá estabelecer mecanismos que estimulem a implementação do Plano Urbanístico da operação urbana por meio da vinculação dos CSC's, podendo prever estímulos e desestímulos em função do tempo decorrido entre o leilão do CSC e a sua vinculação.

§ 6º O Poder Executivo Municipal editará norma geral regulamentando as operações relativas aos CSC.

Subseção V

Reajustamento de Terrenos

Art. 82. Fica instituído o instrumento de Reajustamento de Terrenos - RT a fim de viabilizar a implantação de projeto de qualificação e/ou requalificação urbana através de reserva fundiária.

Parágrafo único. Trata-se de um método de planejamento urbano de execução compartilhada no qual proprietários contribuem com o financiamento e realização do projeto.

Art. 83. O Reajustamento de Terrenos - RT tem como objetivo viabilizar a intervenção em áreas urbanizadas ou não por meio da implantação e/ou readequação da infraestrutura urbana e social de uma determinada região.

Parágrafo único. A viabilidade financeira se dará através do parcelamento do solo, mediante contrapartidas fundiárias dadas pelos agentes partícipes, através da utilização dos terrenos como forma de financiamento das obras de intervenção.

Art. 84. A iniciativa da intervenção poderá ser através de agentes públicos, privados, associações ou cooperativas.

Art. 85. O projeto e sua implementação dependem da anuência e acompanhamento da secretaria responsável pelo desenvolvimento urbano.

Art. 86. A alocação de despesas, a divisão dos terrenos, o método para a disposição dos terrenos reserva, as regras para a formação de conselho, os meios de publicidade e outras condições serão definidas por meio de lei específica de iniciativa do Poder Executivo Municipal.

Seção III

Dos Instrumentos de Gestão Urbana e Ambiental

Art. 87. Os empreendimentos que causam impacto no município estarão condicionados à elaboração e aprovação do Estudo de Impacto Ambiental, Relatório de Impacto Ambiental, Estudo Prévio de Impacto de Vizinhança, Relatório de Impacto de Trânsito e outros estudos correlatos conforme legislação vigente.

Subseção I

Do Estudo e Relatório de Impacto Ambiental - EIA-RIMA

Art. 88. A localização, construção, instalação, ampliação, modificação e operação de empreendimentos e atividades utilizadoras de recursos ambientais, considerados efetiva ou potencialmente poluidores, bem como os empreendimentos e atividades capazes, sob qualquer forma, de causar significativas transformações urbanísticas e degradação ambiental, dependerão de prévio licenciamento do órgão ambiental municipal competente, sem prejuízo de outras licenças legalmente exigíveis.

§ 1º A Licença Ambiental para empreendimentos ou atividades descritas no caput deste artigo será emitida somente após a avaliação do prévio Estudo de Impacto Ambiental e respectivo Relatório de Impacto sobre o Meio Ambiente - EIA/RIMA e estudos correlatos.

§ 2º O estudo a ser apresentado para a solicitação da Licença Ambiental deverá contemplar, entre outros, os seguintes itens:

I - definição das áreas de influência direta e indireta;

II - diagnóstico ambiental da área;

III - descrição da ação proposta e suas alternativas;

IV - identificação, análise e previsão dos impactos significativos, positivos e negativos;

V - avaliação dos impactos acumulados e sinérgicos pela intervenção proposta e a saturação dos índices urbanísticos da área;

VI - proposição das medidas compensatórias dos impactos ambientais negativos, para aprovação do órgão municipal responsável pelo meio ambiente, respeitado o disposto na legislação federal e estadual;

VII - definição das medidas mitigadoras dos impactos negativos, bem como daquelas intensificadoras dos impactos positivos; e

VIII - planejamento de espaços para instalação de galerias para uso compartilhado de serviços públicos, inclusive centrais de produção de utilidades energéticas localizadas.

§ 3º Para empreendimentos sujeitos ao licenciamento ambiental situados no interior de Unidades de Conservação de Uso Sustentável ou na Zona de Amortecimento de Unidades de Conservação de Proteção Integral, as

medidas mitigadoras e compensatórias deverão atender ao disposto nos seus planos de manejo, priorizando a viabilização de ações e projetos previstos, e sujeitas à aprovação dos respectivos Conselhos Gestores.

§ 4º Os impactos decorrentes de empreendimentos e atividades sujeitas à avaliação de EIA/RIMA deverão ser objeto de monitoramento pelo Poder Público Municipal.

Subseção II

Do Estudo de Impacto de Vizinhança - EIV

Art. 89. Fica instituído o Estudo Prévio de Impacto de Vizinhança - EIV como instrumento obrigatório de análise para subsidiar o licenciamento de empreendimentos ou atividades promovidas pelo poder público ou pela iniciativa privada que possam alterar a qualidade de vida da vizinhança.

Art. 90. Os empreendimentos e atividades que dependerão da elaboração do EIV, para obter as licenças ou autorizações de construção, ampliação, reforma ou funcionamento serão definidos em legislação específica ou na Lei de Parcelamento, Uso e Ocupação do Solo.

§ 1º Os empreendimentos ou atividades serão classificados em decorrência de seu impacto no sistema viário, na infraestrutura urbana e social ou nos meios antrópico ou natural, e de acordo com o seu uso e porte.

§ 2º Dependendo das características do empreendimento, e mediante análise detalhada dos impactos, o Poder Executivo Municipal poderá indeferir ou requerer adequações de projeto para minimizar os impactos na vizinhança.

Art. 91. O EIV será executado de forma a contemplar os efeitos positivos e negativos do empreendimento ou atividade, quanto à qualidade de vida da população residente na área e suas proximidades, incluindo, no mínimo as seguintes questões:

I - descrição detalhada do empreendimento;

II - delimitação da área de influência do empreendimento, considerando entre outros aspectos:

a) aspectos demográficos e adensamento populacional;

b) uso e ocupação do solo;

c) valorização imobiliária;

d) geração de tráfego e demanda por transporte público;

e) ventilação e iluminação do entorno;

f) geração de ruídos, resíduos e outros efeitos sobre o meio ambiente, inclusive relativos à segurança;

g) aspectos socioeconômicos, ambientais, históricos, culturais, urbanísticos e arquitetônicos; e

h) infraestrutura urbana e social instalada e as necessidades de sua ampliação, considerando os projetos governamentais previstos na área de influência;

III - identificação dos impactos negativos ou positivos, a serem causados pelo empreendimento ou atividade, bem como suas medidas corretivas ou potencializadoras.

Art. 92. Visando a eliminação, minimização ou compensação dos impactos a serem gerados pelo empreendimento ou atividade, poderão ser determinadas medidas mitigadoras e compensatórias, entre elas:

I - doação de terreno ou imóvel edificado para instalação de equipamentos de educação, saúde, segurança, cultura e lazer;

II - doação de terreno ou unidades habitacionais para fins de atendimento à população de baixa renda;

III - execução de melhorias e ampliação dos serviços de infraestrutura como: água, gás, telefonia, energia elétrica, iluminação pública, limpeza pública, drenagem das águas pluviais, esgotamento sanitário e outras;

IV - implantação e recuperação do mobiliário urbano;

V - ampliação e adequação da estrutura viária, e de mitigação dos impactos no tráfego;

VI - preservação e recuperação do patrimônio paisagístico, histórico e cultural;

VII - recuperação e/ou compensação ambiental da área e preservação dos elementos naturais;

VIII - criação de cotas de emprego e cursos de capacitação profissional;

IX - destinação de recursos para apoiar e dar suporte financeiro a projetos e programas de desenvolvimento e renovação urbana;

X - oferecimento de equipamentos e serviços visando acessibilidade de pessoas com deficiência e mobilidade reduzida.

Art. 93. Todas as despesas pela execução do EIV são de responsabilidade do empreendedor.

Art. 94. A elaboração do EIV não substitui a elaboração e a aprovação de EIA/RIMA, requeridos nos termos da legislação ambiental.

Art. 95. As áreas lineares aos projetos de grande impacto urbanístico, como por exemplo, o Rodoanel Metropolitano, linhas de trem, linhas de metrô, rodovias e demais empreendimentos que demandem Estudos de Impacto de Vizinhança, deverão ser objeto de projetos específicos, provendo estas áreas com usos e/ou atividades qualificadas que evitem ocupações irregulares de suas faixas de domínio e não-edificantes.

Parágrafo único. A fiscalização das áreas mencionadas no caput deste artigo ficará a cargo do órgão empreendedor e/ou responsável pela manutenção do empreendimento.

Art. 96. O Poder Público Municipal, por meio de lei específica ou da Lei de Parcelamento, Uso e Ocupação do Solo definirá os critérios.

TÍTULO III

DO SISTEMA DE PLANEJAMENTO MUNICIPAL

CAPÍTULO I

DISPOSIÇÕES GERAIS

Art. 97. O Sistema de Planejamento Municipal compõe o planejamento e gestão urbana e resulta da integração dos seguintes sistemas:

I - de Planejamento Territorial Estratégico;

II - de Projetos Urbanos Especiais;

III - de Monitoramento Urbano;

IV - de Informações Municipais; e

V - de Participação Popular.

Parágrafo único. Outros sistemas poderão ser criados por meio de decreto.

Art. 98. O Sistema de Planejamento Municipal operado pelo órgão responsável pelo planejamento e desenvolvimento urbano deverá atender as seguintes diretrizes:

I - articulação intersetorial do planejamento urbano municipal para subsidiar a elaboração do plano plurianual, das diretrizes orçamentárias e do orçamento anual da cidade.

II - integração das ações dos órgãos e entidades municipais, estaduais e federais;

III - cooperação com as entidades afins das outras esferas de governo e com os municípios da Região Metropolitana de São Paulo;

IV - articulação de ações e divulgação, produção e uso de dados e informações sobre seus diversos temas, por meio de uma política de informação corporativa e de integração dos diversos cadastros setoriais e a universalização do acesso; e

V - gestão democrática por meio da participação da sociedade na sua elaboração, execução, monitoramento e avaliação.

Art. 99. O Sistema de Planejamento Municipal tem por objetivo a articulação intersetorial na elaboração, execução, monitoramento e avaliação das políticas públicas, por meio de:

I - integração e complementaridade entre planos e programas para o desenvolvimento da cidade; e

II - otimização de recursos públicos visando a eficácia das ações afins ou complementares.

Parágrafo único. Os órgãos responsáveis pelas políticas públicas setoriais deverão promover a integração entre seus planos, programas e projetos por meio da institucionalização de procedimentos administrativos que consolidem a articulação intersetorial de forma sistemática sobre bases geográficas comuns.

CAPÍTULO II

DO SISTEMA MUNICIPAL DE PLANEJAMENTO TERRITORIAL ESTRATÉGICO

Art. 100. O Sistema Municipal de Planejamento Territorial Estratégico visa coordenar a formulação e a implementação da Política Urbana, por meio de processo contínuo e integrado de planejamento territorial urbano da Cidade.

Parágrafo único. O processo de planejamento territorial estratégico de que trata este artigo, compreende:

I - formulação contínua da Política Urbana, por meio da regulamentação, detalhamento, revisão e atualização de diretrizes, programas e instrumentos definidos no Plano Diretor;

II - gerenciamento e implementação do Plano Diretor, por meio da execução e integração intersetorial de planos, programas, projetos urbanos e ações decorrentes de suas propostas, assim como pela gestão de seus instrumentos legais; e

III - monitoramento do processo de implementação do Plano Diretor a partir de seus resultados, articulado ao Sistema Municipal de Monitoramento Urbano.

Art. 101. O Sistema Municipal de Planejamento Territorial Estratégico tem como objetivos:

I - articular políticas, estratégias, ações e investimentos públicos;

II - atuar no acompanhamento dos instrumentos de aplicação e dos programas e projetos aprovados;

III - elaborar, desenvolver, articular, integrar e compatibilizar planos e programas que envolvam a participação conjunta de órgãos, empresas e autarquias do Poder Público Municipal e de outros níveis de governo;

IV - desenvolver, analisar, reestruturar, compatibilizar e revisar periodicamente as diretrizes estabelecidas na Lei Orgânica Municipal, no Plano Diretor e demais leis vigentes mediante a proposição de leis, decretos e normas, visando a constante atualização e adequação dos instrumentos legais de apoio à administração municipal; e

V - atuar em conjunto com os demais sistemas integrantes do Sistema de Planejamento Municipal.

Art. 102. O Sistema Municipal de Planejamento Territorial Estratégico é estruturado a partir da articulação dos seguintes instrumentos:

I - Lei de Parcelamento, Uso, e Ocupação do Solo;

II - Planos Urbanos Regionais;

III - Leis Específicas; e

IV - Planos Setoriais.

Seção I

Da Lei de Parcelamento, Uso e Ocupação do Solo

Art. 103. O parcelamento do solo, além de atender às legislações federal, estadual e municipal, contemplará critérios e diretrizes para autorização de parcelamento do solo, nas figuras dos loteamentos e desmembramentos para fins urbanos, garantindo áreas ao sistema viário, à instalação de equipamentos comunitários e urbanos, aos espaços livres de uso público, áreas verdes e de lazer quando couber.

Art. 104. No território do Município de Guarulhos serão permitidos todos os usos, de acordo com o grau de incomodidade a serem estabelecidos pela Lei de Parcelamento, Uso e Ocupação do Solo.

Seção II

Dos Planos Urbanos Regionais

Art. 105. Os Planos Urbanos Regionais detalham as diretrizes deste Plano Diretor, articulam as políticas setoriais e complementam as proposições relacionadas às questões urbanísticas e ambientais em seus aspectos físico territoriais, considerando as barreiras físicas que cortam o território municipal.

Art. 106. Os Planos Urbanos Regionais têm como objetivos:

I - analisar as transformações sociais, econômicas, territoriais e ambientais;

II - buscar a redução das desigualdades socioterritoriais de cada região por meio de:

a) garantia do equilíbrio entre os usos residenciais e não residenciais;

b) definição de ações indutoras do desenvolvimento local, a partir das vocações regionais; e

c) indicação de novas áreas públicas para a implantação de infraestrutura social e áreas verdes, parques urbanos, lineares e praças públicas, considerando os planos setoriais;

III - proteger e valorizar o patrimônio histórico, artístico, ambiental e cultural;

IV - resgatar a identidade e a memória local;

V - reservar glebas e terrenos para o atendimento ao déficit e demandas futuras por habitação de interesse social;

VI - propor mecanismos de ampliação, regulação e ordenamento dos espaços livres públicos;

VII - propor medidas e estratégias para melhorar a conectividade entre parques e áreas verdes, caminhos verdes e áreas prioritárias para arborização urbana;

VIII - propor ações para a redução dos deslocamentos e a melhoria do sistema viário e de transporte coletivo, incluindo rede cicloviária, de circulação de pedestres e acessibilidade nos espaços públicos;

IX - identificar áreas para instalação de equipamentos para gestão de resíduos sólidos, inclusive para cooperativas de catadores de materiais recicláveis;

X - prever ações para as áreas fronteiriças com outros municípios; e

XI - estabelecer a zeladoria e revitalização dos espaços públicos.

CAPÍTULO III

DO SISTEMA MUNICIPAL DE PROJETOS URBANOS ESPECIAIS

Art. 107. O Sistema Municipal de Projetos Urbanos Especiais visa a implementação da Política Urbana, por meio da coordenação e acompanhamento das diretrizes conceituais de desenho urbano.

§ 1º O desenvolvimento dos projetos urbanos de que trata este artigo, compreende:

I - a coordenação de programas, planos e projetos locais de caráter estratégico para o desenvolvimento urbano, a estruturação e requalificação urbanas;

II - a elaboração de projetos urbanos prioritários e de desenvolvimento de centralidades;

III - a articulação intersetorial para fins de compatibilização de projetos, estratégias, ações e investimentos públicos; e

IV - a articulação e integração de projetos abrangentes da Região Metropolitana de São Paulo.

§ 2º A iniciativa da elaboração dos Projetos Urbanos Especiais poderá ser tanto do setor público como do privado, desde que com anuência do órgão responsável pelo planejamento e desenvolvimento urbano.

§ 3º O Poder Executivo Municipal regulamentará as regras para a elaboração dos projetos.

Art. 108. O Sistema Municipal de Projetos Urbanos Especiais tem como objetivos:

I - compatibilizar ações relacionadas com os projetos urbanos específicos;

II - preservar o patrimônio histórico, artístico, ambiental e cultural;

III - melhorar a mobilidade urbana;

IV - qualificar os espaços públicos; e

V - promover o desenvolvimento econômico das centralidades.

Seção I

Dos Projetos de Desenvolvimento de Centralidades

Art. 109. Os Projetos de Desenvolvimento de Centralidades tem suas diretrizes definidas nesta Lei, na Lei de Parcelamento, Uso e Ocupação do Solo e nos Planos Regionais.

Parágrafo único. Os Projetos de Desenvolvimento de Centralidades deverão ser elaborados pelo órgão responsável pelo Planejamento e Desenvolvimento Urbano.

Art. 110. Os Projetos de Desenvolvimento de Centralidades têm como objetivos:

I - articular as questões locais com as questões estruturantes da cidade;

II - fortalecer a economia local e estimular as oportunidades de trabalho, emprego e renda;

III - fomentar e valorizar as manifestações e intervenções artísticas e culturais;

IV - estabelecer diretrizes para a implantação de mobiliário urbano, padrões de passeio público e de equipamentos de infraestrutura urbana e social, garantindo acessibilidade e mobilidade; e

V - incrementar a convergência de transporte público e transporte ativo.

CAPÍTULO IV

DO SISTEMA MUNICIPAL DE MONITORAMENTO URBANO

Art. 111. O Sistema Municipal de Monitoramento Urbano visa gerenciar informações urbanísticas e gerenciais para subsidiar o acompanhamento do desenvolvimento urbano.

Parágrafo único. O processo de monitoramento urbano de que trata este artigo compreende a implantação de um processo de planejamento permanente e sistematizado de monitoramento, revisão, avaliação e atualização das diretrizes, instrumentos e normas previstas no Plano Diretor com a participação da sociedade civil.

Art. 112. O monitoramento do Plano Diretor deverá contemplar, por meio da definição de indicadores, as diferentes dimensões de desempenho dos planos, programas e projetos previstos nesta Lei, considerando:

I - os objetivos estabelecidos para as Macrozonas e as Zonas Especiais;

II - o desempenho dos instrumentos urbanísticos previstos neste Plano Diretor;

III - a implantação da infraestrutura urbana e social;

IV - as tendências de uso e ocupação do solo;

V - a dinâmica socioterritorial identificando vetores de desenvolvimento urbano e econômico; e

VI - a oferta de unidades habitacionais de interesse social.

Parágrafo único. O processo de monitoramento do Plano Diretor deverá atender ao disposto no artigo 43 da Lei Federal nº 10.257, de 10 de julho de 2001.

Art. 113. O Sistema Municipal de Monitoramento Urbano tem como objetivos:

I - definir e atualizar periodicamente indicadores urbanos, relativos à qualidade de vida e ao espaço urbano;

II - analisar a dinâmica socioespacial no município, identificando vetores de desenvolvimento urbano e econômico;

III - acompanhar a produção de dados relativos ao monitoramento e avaliação da implementação do Plano Diretor;

IV - monitorar a dinâmica socioeconômica nos centros de bairro;

V - revisar periodicamente os perímetros territoriais intraurbanos; e

VI - subsidiar a gestão urbana participativa.

Art. 114. O detalhamento do Sistema Municipal de Monitoramento Urbano deverá ser regulamento por Decreto, atendendo ao disposto do artigo 6º da Resolução ConCidades nº 34, de 1º de julho de 2005.

CAPÍTULO V

DO SISTEMA DE INFORMAÇÕES MUNICIPAIS

Art. 115. A Prefeitura criará e manterá o Sistema de Informações Municipais seguindo os padrões da Infraestrutura Nacional de Dados Espaciais - INDE conforme normas e legislações vigentes visando promover o adequado ordenamento na geração, armazenamento, acesso, compartilhamento, disseminação e uso dos dados geoespaciais; promover a utilização, na produção dos dados geoespaciais pelas diferentes áreas da Prefeitura, dos padrões e normas homologados pela Comissão Nacional de Cartografia - CONCAR e evitar a duplicidade de ações e o desperdício de recursos na obtenção de dados geoespaciais e decorrentes da utilização dos mesmos, por meio da divulgação da documentação (metadados) dos dados disponíveis nas diferentes áreas seguindo a lógica do Cadastro Técnico Multifinalitário como forma de integração e arquitetura de organização de dados e informações.

§ 1º O sistema a que se refere este artigo deve atender aos princípios da simplificação, economicidade, eficácia, clareza, precisão e segurança, evitando-se a duplicação de meios e instrumentos para fins idênticos.

§ 2º O Sistema de Informações Municipais buscará, progressivamente, permitir:

I - desenvolvimento e implantação de ferramentas de acesso à informação com adequação às soluções de Inteligência geográfica e de tecnologia da informação (TI);

II - integração dos bancos de dados das diversas áreas do Poder Executivo Municipal;

III - padronização e sistematização das informações cartográficas e mapas temáticos;

IV - sistematização dos dados de todos os órgãos da administração pública, direta e indireta;

V - sistematização dos dados dos censos demográficos e pesquisas correlatas realizados pelo Instituto Brasileiro de Geografia e Estatística - IBGE e Fundação Sistema Estadual de Análise de Dados - SEADE, garantindo a série histórica;

VI - desenvolvimento, estruturação, produção e manutenção de Banco de Dados inclusive geográficos em consonância com as Políticas Municipais;

VII - fortalecimento do processo de produção, sistematização e análise de estatísticas e indicadores de forma a subsidiar a elaboração de diagnósticos do Município e políticas públicas incidentes sobre o território;

VIII - implantação e acompanhamento dos sistemas de Gestão Municipal promovendo a integração às soluções de Inteligência geográfica e de TI.

IX - padronização dos Projetos com integração aos mapeamentos estratégicos das Secretarias.

§ 3º O Sistema de Informações Municipais adotará a lógica de Cadastro Técnico Multifinalitário - CTM para a organização de todos os dados, indicadores e cadastros relativos ao território municipal, devendo, quando

possível, dispor de informações desagregadas por setor censitário.

§ 4º O Sistema de Informações Municipais buscará a compatibilização topológica entre lotes, quadras, setores censitários e áreas de ponderação do IBGE e demais divisões territoriais dos órgãos públicos das três esferas de governo.

§ 5º O Sistema de Informações Municipais promoverá a integração de cadastros públicos, em ambiente corporativo e com a utilização de recursos tecnológicos adequados, articulando o acesso às informações de natureza imobiliária, tributária, judicial, patrimonial, ambiental e outras de interesse para a gestão municipal, inclusive aquelas sobre planos, programas e projetos.

Art. 116. O Sistema de Informações Municipais será regulamentado por decreto.

CAPÍTULO VI

DO SISTEMA MUNICIPAL DE PARTICIPAÇÃO POPULAR

Art. 117. O Sistema Municipal de Participação Popular tem por objetivo fortalecer e articular os mecanismos e as instâncias democráticas de diálogo, bem como promover a atuação conjunta entre o Poder Público Municipal e a sociedade civil.

Parágrafo único. O sistema de que trata o caput será coordenado pelo órgão municipal responsável pela Política Municipal de Participação Popular.

Seção I

Das Instâncias de Participação Popular

Art. 118. Será assegurada a participação da sociedade e associações representativas na formulação, execução, revisão e acompanhamento de planos, programas e projetos, mediante as seguintes instâncias de participação:

- I - conselhos municipais;
- II - debates, fóruns, audiências e consultas públicas;
- III - conferências municipais;
- IV - iniciativa popular de projetos de lei, de planos, programas e projetos de desenvolvimento urbano; e
- V - orçamento participativo.

Parágrafo único. O Poder Público Municipal poderá estimular a criação de outros espaços de participação popular para discussão de questões inerentes ao desenvolvimento urbano.

Art. 119. Os Conselhos Municipais são espaços públicos de composição plural entre Estado e sociedade civil.

§ 1º São funções dos Conselhos Municipais:

- I - formular e controlar a execução das políticas públicas setoriais;
- II - acompanhar e fiscalizar a aplicação dos recursos dos fundos vinculados, quando houver.

§ 2º São Conselhos Municipais que integram o Sistema Municipal de Participação Popular:

- I - Conselho Municipal de Desenvolvimento Urbano;
- II - Conselho Municipal de Defesa do Meio Ambiente;
- III - Conselho de Patrimônio Histórico, Artístico, Ambiental e Cultural;
- IV - Conselho Municipal de Transportes e Trânsito;
- V - Conselho Municipal de Habitação;
- VI - Conselho Municipal dos Direitos da Pessoa com Deficiência;
- VII - Conselho Municipal de Desenvolvimento Econômico;
- VIII - Conselho Municipal de Turismo;
- IX - Conselho Municipal da Saúde;
- X - Conselho Municipal de Educação;
- XI - Conselho Municipal de Segurança;
- XII - Conselho Municipal de Esportes;
- XIII - Conselho Municipal de Cultura;
- XIV - Conselho Municipal da Criança e do Adolescente;
- XV - Conselho Municipal de Assistência Social;
- XVI - Conselhos Tutelares da Criança e do Adolescente;
- XVII - Conselho Municipal da Igualdade Racial;
- XVIII - Conselho Municipal da Juventude;
- XIX - Conselho Municipal do Idoso;
- XX - Conselho Municipal da Mulher;
- XXI - Conselho Municipal de Combate aos Entorpecentes;
- XXII - Conselho Municipal de Recursos Hídricos;
- XXIII - Conselho Gestor da APA Cabuçu-Tanque Grande;
- XXIV - Conselho Municipal do Parque Natural da Candinha;
- XXV - Conselho Municipal de Proteção aos Animais;
- XXVI - Conselho Municipal de Resíduos Sólidos.

§ 3º Poderão ser criados outros Conselhos Municipais além dos previstos nos incisos do § 2º.

Art. 120. A audiência pública consiste em mecanismo participativo de caráter presencial, consultivo, aberto a qualquer interessado, com a possibilidade de manifestação oral dos participantes, cujo objetivo é subsidiar decisões governamentais e deve observar as seguintes diretrizes:

- I - divulgação ampla e prévia do documento convocatório, especificado seu objeto, metodologia e o momento de realização, com antecedência de no mínimo 15 dias;
- II - apresentação dos estudos e propostas com antecedência de no mínimo 15 dias;
- III - livre acesso às pessoas afetadas e demais interessados;
- IV - sistematização das contribuições recebidas;
- V - publicidade, com ampla divulgação de seus resultados, e a disponibilização do conteúdo dos debates; e
- VI - compromisso de resposta às propostas recebidas.

Subseção I

Do Conselho Municipal de Desenvolvimento Urbano - CMDU e do Fundo Municipal de Desenvolvimento Urbano - FMDU

Art. 121. O Conselho Municipal de Desenvolvimento Urbano - CMDU, terá caráter consultivo e atuará em conformidade com os princípios estabelecidos nesta Lei e na Lei Federal nº 10.257, de 10 de julho de 2001 - Estatuto da Cidade, tendo como atribuições:

- I - debater e acompanhar o planejamento e a política de desenvolvimento urbano do município;
- II - acompanhar a implantação do Plano Diretor, analisando e deliberando sobre questões relativas à sua aplicação;
- III - articular as ações dos Conselhos Municipais vinculados à política urbana e ao orçamento participativo, visando à integração e compatibilização das políticas de transporte, habitação, meio ambiente, saneamento ambiental, proteção ao patrimônio histórico e cultural, e uso do solo para a promoção do pleno desenvolvimento das funções sociais da cidade;
- IV - debater, propor diretrizes e acompanhar a aplicação dos recursos do Fundo Municipal de Desenvolvimento Urbano - FMDU.

Art. 122. A participação como membro do Conselho Municipal de Desenvolvimento Urbano - CMDU não será remunerada.

Subseção II

Da Constituição e Composição do Conselho

Art. 123. O plenário do Conselho Municipal de Desenvolvimento Urbano - CMDU será constituído de forma paritária, composto por 12 (doze) membros titulares e respectivos suplentes, sendo: 6 (seis) do Executivo e 6 (seis) da sociedade civil com seus respectivos suplentes.

Art. 124. Os representantes do Poder Executivo serão indicados pelo Prefeito.

Art. 125. Os representantes da Sociedade Civil serão indicados pelas entidades eleitas dentre seus pares, sendo:

- I - um representante de movimentos populares;
- II - um representante de trabalhadores por suas entidades sindicais;
- III - um representante do setor empresarial;
- IV - um representante de entidades profissionais;
- V - um representante de entidades acadêmicas e de pesquisa; e
- VI - um representante de organizações não governamentais - ONGs.

Art. 126. A nomeação e a posse dos conselheiros serão feitas por ato do Prefeito, respeitadas as regras estabelecidas nesta Lei e no Edital.

Art. 127. Os membros do CMDU serão designados para um mandato de dois anos, sem remuneração.

§ 1º Não poderá integrar o CMDU, representante da sociedade civil que estiver em exercício de cargo em comissão ou função de confiança no Poder Executivo ou Legislativo Municipal.

§ 2º Não será permitida recondução aos membros representantes da Sociedade Civil caso a entidade seja reeleita.

Art. 128. O Conselho Municipal de Desenvolvimento Urbano terá uma coordenação, de caráter paritário, que deverá exercer o papel de acompanhamento, presidida pelo Secretário Municipal de Desenvolvimento Urbano.

Subseção III

Da Criação do Fundo Municipal de Desenvolvimento Urbano - FMDU

Art. 129. O Fundo Municipal de Desenvolvimento Urbano - FMDU tem como finalidade oferecer suporte financeiro aos programas e ações relacionados ao planejamento e desenvolvimento urbano da cidade de Guarulhos e em especial a aplicação dos instrumentos previstos nesta lei e outras dela decorrentes.

Art. 130. Os recursos do Fundo Municipal de Desenvolvimento Urbano - FMDU serão depositados em conta-corrente especial mantida em instituição financeira especialmente aberta para esta finalidade.

Art. 131. O Fundo Municipal de Desenvolvimento Urbano - FMDU possuirá dotação orçamentária própria e será constituído, dentre outros, por recursos provenientes de:

- I - outorga onerosa do direito de construir ou de alteração de uso ou receitas decorrentes de aplicação de instrumentos urbanísticos;
- II - receitas decorrentes da aplicação do Imposto Predial e Territorial Urbano Progressivo no Tempo;
- III - outras taxas e tarifas eventuais referentes à legislação urbanística.

Art. 132. Os recursos do Fundo Municipal de Desenvolvimento Urbano - FMDU serão exclusivamente investidos em:

- I - ações de ordenamento e direcionamento da estruturação urbana, incluindo a infraestrutura urbana e social;
- II - criação de unidades de conservação, implantação de parques lineares, implantação de áreas de interesse ambiental e de interesse histórico, cultural ou paisagístico;
- III - investimentos em vias estruturais e de transporte público, requalificação de áreas prioritárias e de centralidades;
- IV - nas áreas estratégicas indicadas pela presente legislação.

Parágrafo único. Os investimentos mencionados no caput serão alocados no escopo de planos e projetos urbanísticos a serem coordenados pelo órgão responsável pelo planejamento e desenvolvimento e urbano.

Art. 133. O Fundo Municipal de Desenvolvimento Urbano - FMDU será acompanhado pelo Conselho Gestor do Fundo Municipal de Desenvolvimento Urbano - CGFMDU, e regulamentado no que couber.

Subseção IV

Da Criação do Fundo Municipal de Desenvolvimento - FMD

Art. 134. O Fundo Municipal de Desenvolvimento - FMD tem como finalidade oferecer suporte financeiro aos programas e ações da Secretaria de Desenvolvimento Urbano.

Art. 135. Os recursos do Fundo Municipal de Desenvolvimento - FMD serão aplicados nos projetos do Plano Plurianual, da Lei de Diretrizes Orçamentárias e da Lei Orçamentária Anual da Secretaria de Desenvolvimento Urbano, no apoio ou realização de investimentos destinados a concretizar os objetivos, diretrizes, planos e programas.

Art. 136. O Fundo Municipal de Desenvolvimento - FMD é constituído, dentre outros, por recursos provenientes de:

- I - dotação orçamentária específica do município;
- II - contribuições, doações e transferências dos outros entes federativos ou de setores públicos e privados;
- III - produto de operações de crédito celebradas com organizações nacionais e internacionais;
- IV - rendas procedentes da aplicação financeira dos seus próprios recursos; e
- V - receitas decorrentes da cobrança de multa por infração à legislação urbanística.

Art. 137. O Gestor do Fundo Municipal de Desenvolvimento - FMD será o Secretário Municipal de Desenvolvimento Urbano e acompanhado pelo Conselho Gestor do Fundo Municipal de Desenvolvimento Urbano - CGFMDU, e regulamentado no que couber.

Art. 138. Os recursos atualmente existentes no Fundo Municipal de Desenvolvimento Urbano - FMDU, criado pela Lei nº 6.308, de 16/11/2007, bem como suas dotações orçamentárias e aplicações financeiras passam a integrar o Fundo Municipal de Desenvolvimento - FMD.

Subseção II

Da Conferência Municipal da Cidade

Art. 139. A Conferência Municipal da Cidade consiste em instância de debate, formulação e avaliação sobre a Política Urbana, com a participação de representantes do poder público municipal e da sociedade civil para propor diretrizes e ações acerca do desenvolvimento urbano, e tem como objetivos:

- I - avaliar o desenvolvimento urbano, econômico e social da cidade;
- II - avaliar a aplicação e os impactos da implementação das normas contidas nesta Lei e em outras leis complementares ou afins e sugerir o seu aperfeiçoamento;
- III - debater e sugerir sobre as prioridades adotadas ou a adotar;
- IV - fazer proposições que objetivem o cumprimento da função social da cidade e da propriedade; e
- V - avaliar a implementação do Plano Diretor.

TÍTULO IV

DAS POLÍTICAS SETORIAIS

Art. 140. Os Planos Setoriais detalham as diretrizes deste Plano Diretor, devendo o Poder Executivo Municipal elaborar ou revisar:

- I - Plano Municipal de Meio Ambiente;
- II - Plano Municipal de Abastecimento de Água;
- III - Plano Municipal de Esgotamento Sanitário;
- IV - Plano Municipal de Drenagem;
- V - Plano Municipal de Gestão de Resíduos Sólidos;
- VI - Plano Municipal de Mobilidade Urbana;
- VII - Plano Municipal de Desenvolvimento Econômico;
- VIII - Plano Municipal de Turismo;
- IX - Plano Municipal de Habitação de Interesse Social;
- X - Plano Municipal de Saúde;
- XI - Plano Municipal de Educação;
- XII - Plano Municipal de Assistência Social;
- XIII - Plano Municipal de Cultura;
- XIV - Plano Municipal de Esporte e Lazer;
- XV - Plano Municipal de Segurança Pública; e
- XVI - Plano Municipal de Serviços Funerários.

§ 1º Os Planos Setoriais devem ser instituídos por Lei Municipal, de iniciativa do Poder Executivo.

§ 2º Planos Setoriais não previstos no caput poderão ser elaborados pelos órgãos municipais competentes.

Art. 141. As Políticas Setoriais se articulam em oito eixos:

- I - Cidade para todos: garantir as funções sociais da cidade e da propriedade de forma a propiciar à população qualidade urbana, ambiental e social distribuída equanamente por todo município;
- II - Desenvolvimento Social: ampliar as oportunidades de acesso da população ao emprego, à renda, ao conhecimento, à saúde, à segurança, aos serviços e ambientes públicos de qualidade, à infraestrutura urbana completa, à moradia adequada, segura e regularizada, ao lazer, à participação popular, a fim de reduzir as desigualdades de forma sustentável;
- III - Desenvolvimento Econômico e Emprego: promover o desenvolvimento econômico de forma abrangente e regionalizada considerando os aspectos e características locais e globais; fomentar ações e programas de ordem urbanística, social e estímulo à economia local que mitiguem a necessidade de grandes deslocamentos; instrumentalizar o turismo como meio para o avanço da economia criativa e do desenvolvimento sustentável; criar mecanismos para o fortalecimento das atividades ligadas à economia aeroportuária, bem como atrair novos ramos a ela relacionadas; atrair e reter empresas de alta tecnologia e geradoras de alto valor agregado; estimular a inovação em diferentes setores da economia; incentivar a modernização do parque industrial e sua integração ao tecido urbano; estimular o desenvolvimento imobiliário sustentável atendendo a todos os estratos sociais; potencializar e ampliar as atividades econômicas compatíveis com um ambiente sustentável e com convívio próximo a usos mistos; ampliar e diversificar os segmentos econômicos; promover a competitividade das empresas do município, principalmente capacitando-as para o comércio exterior; garantir o apoio institucional e técnico para o desenvolvimento econômico sustentável das microempresas, empresas de pequeno porte, microempreendedores individuais, empreendedores não formalizados e cooperativas, por meio da economia solidária e criativa, colaborativa, circular, compartilhada e tradicional; qualificar a população para exercer atividades que exigiam maior profissionalização; e, promover articulações entre os agentes públicos, privados e a sociedade civil;
- IV - Qualidade e Mobilidade Urbana: ampliar e qualificar a mobilidade das pessoas para utilização, com segurança, autonomia e rapidez, das edificações, dos espaços, equipamentos e mobiliário urbanos, dos serviços de transporte e seu sistema de informação, pela população em geral, especialmente às pessoas com deficiência ou mobilidade reduzida; garantir maior fluidez e acessibilidade, tanto interna como externa, através de rede adequada de vias e de meios de transporte acessíveis; promover um sistema inteligente de transportes de cargas que amplie a relação com a economia aeroportuária e incorpore o sistema ferroviário; adotar tecnologias de transportes limpas e/ou menos poluentes e econômicas; priorizar os modos de transporte ativo em relação aos motorizados, em conformidade com o Plano Municipal de Mobilidade Urbana; diminuir a necessidade de deslocamentos aproximando o emprego, a moradia, o lazer e os estudos;
- V - Financiamento da Cidade: expandir os recursos financeiros por meio da utilização dos instrumentos do Estatuto da Cidade e outros mecanismos, da ampliação da base arrecadatória, da recuperação de créditos públicos, do aprimoramento da aplicação dos recursos arrecadados, da obtenção otimizada de recursos de outros níveis de governo ou de instituições de apoio, da utilização da capacidade de obter empréstimos junto a instituições financeiras de fomento nacionais e internacionais e parcerias públicas ou privadas;
- VI - Participação Popular: aprimorar as instituições públicas locais conforme os princípios, direitos e deveres constitucionais da democracia, da moralidade, da eficiência, da transparência, aperfeiçoando os mecanismos de participação democrática da sociedade na sua gestão e controle, individualmente ou por meio das associações representativas dos segmentos da sociedade civil, implementar o Sistema Municipal de Participação Popular alinhada às diretrizes da Política Nacional de Participação Social com o objetivo de promover e fortalecer a governança bem como garantir os processos de participação popular nas tomadas de decisão relativas aos assuntos de interesse público, em especial aqueles que afetam os rumos da cidade;
- VII - Articulação Metropolitana: promover a articulação, cooperação, consorciamento e gestão conjunta dos municípios da região metropolitana objetivando a promoção do desenvolvimento urbano integrado, buscando soluções para as questões de interesse comum no âmbito do Plano de Desenvolvimento Urbano Integrado da Região Metropolitana de São Paulo - PDU/RMSP, conforme estabelecido no Estatuto da Metrópole;
- VIII - Meio Ambiente Equilibrado: preservar, conservar e recuperar o meio ambiente natural e construído, em especial a vegetação, os mananciais, os cursos e reservatórios de água, o relevo, o solo, a paisagem e o patrimônio histórico, ambiental, cultural, e artístico; limitar a poluição do ar, visual, sonora; promover a destinação ambientalmente adequada dos resíduos sólidos, de poluentes líquidos e gasosos; promover o uso adequado do meio ambiente e de forma sustentável, os recursos naturais; incentivar a utilização de fontes de energia renováveis, bem como o reuso de água; reduzir o risco de desastres e buscar o equilíbrio entre os ambientes natural e construído.

CAPÍTULO II

DA POLÍTICA DE MEIO AMBIENTE

Art. 142. Para que a cidade e a propriedade cumpram sua função social é dever de todos preservar, usar adequadamente e recuperar o meio ambiente, em especial a vegetação, os mananciais superficiais e subterrâneos, cursos e reservatórios de água, o relevo e o solo, a paisagem, o ambiente urbano construído, limitando a poluição do ar, visual e sonora, promovendo a destinação ambientalmente adequada de resíduos sólidos, minimizando a emissão de poluentes líquidos e gasosos.

Parágrafo único. O Município deverá elaborar e implementar a Política Municipal de Meio Ambiente, o Plano Municipal de Meio Ambiente e o Código Ambiental Municipal - CAM e estruturar o Sistema Municipal de Informações Ambientais.

Art. 143. O Poder Público Municipal atuando em conjunto com outros poderes institucionais, com a iniciativa privada e com a sociedade civil, envidará esforços para, progressivamente, alcançar os seguintes objetivos: I - estabelecer a Política Municipal de Meio Ambiente, considerando as diretrizes contidas na Política Nacional de Meio Ambiente, Política Nacional de Recursos Hídricos, Política Nacional de Saneamento Básico, Política Nacional de Resíduos Sólidos, Política Nacional sobre Mudança do Clima, Lei Federal da Mata Atlântica, Sistema Nacional de Unidades de Conservação e demais normas e regulamentos federais e estaduais, no que couber;

II - garantir a implementação da Política Ambiental Municipal através de medidas de gerenciamento ambiental que promovam a preservação do meio ambiente, garantam o desenvolvimento sustentável e melhoria da qualidade de vida;

III - promover ações que garantam a preservação do meio ambiente e o desenvolvimento sustentável com melhoria da qualidade de vida;

IV - desenvolver atividades de defesa do meio ambiente no Município, definindo critérios para conter a degradação e a poluição ambiental;

V - promover a elaboração da Política Municipal de Conservação da Biodiversidade garantindo sua implementação;

VI - proteger a fauna silvestre e a urbana;

VII - promover a elaboração da Política Municipal de Educação Ambiental garantindo sua implementação;

VIII - preservar e recuperar as várzeas minimizando o risco de enchentes e contaminação das águas;

IX - preservar e gerenciar as áreas de relevante interesse ambiental para conservação da biodiversidade e geodiversidade, estimulando o estabelecimento de novas áreas;

X - preservar por meio de ações, que garantam a conservação dos mananciais superficiais e subterrâneos, cursos e reservatórios superficiais ou subterrâneos de água, permitindo o uso racional e adequado das águas;

XI - ampliar ações de proteção e recuperação do relevo, da vegetação e do solo de forma a conter os riscos de escorregamento;

XII - ampliar as áreas verdes na cidade de forma equilibrada garantindo a permeabilidade, conforto térmico, beleza cênica, manutenção da biodiversidade, lazer, sustentabilidade entre outros;

XIII - recuperar e manter os passeios e logradouros públicos garantindo o conforto ambiental e a estética urbana em geral;

XIV - recuperar e manejar as áreas degradadas estabelecendo programas de recuperação Ambiental;

XV - promover a elaboração e implementar a Política Municipal de Reflorestamento e Arborização Urbana para combate às Ilhas de calor;

XVI - planejar, coordenar e executar ações relacionadas à fiscalização e ao monitoramento dos recursos naturais;

XVII - elaborar, implementar e coordenar o Programas de Educação Ambiental de forma integrada;

XVIII - implementar, estruturar e gerenciar as informações ambientais de forma sistematizada através de bancos de dados e de mapeamentos temáticos;

XIX - estimular a participação da sociedade no planejamento e gestão das políticas ambientais através de conselhos participativos;

XX - estabelecer Instrumentos Financeiros para gestão ambiental e desenvolvimento do Saneamento Ambiental;

XXI - elaborar, implementar e coordenar o Programa de Pagamento por Serviços Ambientais;

XXII - garantir a implementação da política ambiental municipal através da participação em Comitês de Bacias Hidrográficas, nos Consórcios e Conselhos do Município, além dos Conselhos Estaduais e Regionais; e

XXIII - estabelecer parceria entre os setores público e privado de forma a implantar a Política Ambiental Municipal.

Art. 144. Nos espaços especialmente protegidos pela legislação ambiental onde existir ocupação irregular o poder público realizará os necessários estudos que definirão a possibilidade de regularização fundiária sustentável, mediante as devidas compensações ambientais, adotando-se as devidas normas, regulamentos e legislações aplicáveis.

Seção I

Do Sistema de Gerenciamento de Riscos Ambientais

Art. 145. O Sistema de Gerenciamento de Riscos Ambientais abrange as ações de prevenção, mitigação, preparação, resposta e recuperação voltadas à proteção e defesa civil, tendo por base o mapeamento das fragilidades físico territoriais, associadas à qualidade de vida e ao meio ambiente equilibrado.

§ 1º O Sistema de Gerenciamento de Riscos Ambientais deve integrar-se às políticas de ordenamento territorial, desenvolvimento urbano, saúde, meio ambiente, mudanças climáticas, gestão de recursos hídricos, geologia, infraestrutura, educação, ciência e tecnologia e às demais políticas setoriais, tendo em vista a redução dos desastres e promoção do desenvolvimento sustentável.

§ 2º É denominada fragilidade físico-territorial a vulnerabilidade como grau de perda para um dado elemento, grupo ou comunidade dentro de uma determinada área passível de ser afetada por um fenômeno ou processo.

§ 3º Será adotado o risco como a probabilidade de ocorrer consequências danosas e perdas humanas e materiais, resultado de interações entre um perigo de origem natural ou humana e as condições de vulnerabilidade do local.

Art. 146. São diretrizes do Sistema de Gerenciamento de Riscos Ambientais:

I - atuação articulada entre os órgãos e secretarias municipais, o Estado e a União, para redução de desastres e apoio às comunidades atingidas;

II - abordagem sistêmica das ações de prevenção, mitigação, preparação, resposta e recuperação;

III - a prioridade às ações preventivas relacionadas à minimização de desastres;

IV - adoção da bacia hidrográfica como unidade de análise das ações de prevenção de desastres relacionados a corpos d'água;

V - planejamento com base em pesquisas e estudos sobre áreas de risco e incidência de desastres em Guarulhos e casos similares no território nacional;

VI - participação da sociedade civil.

Art. 147. São requisitos básicos do Sistema de Gerenciamento de Riscos Ambientais:

I - mapeamento das vulnerabilidades do Município, nas suas dimensões natural, física, econômica, social, tecnológica, cultural, educacional, ecológica, política e institucional, com influência na dimensão dos desastres;

II - mapeamento das áreas suscetíveis a processos geológicos ou hidrológicos consubstanciados em uma carta geotécnica de suscetibilidade, dirigida a áreas ocupadas e não ocupadas, na qual os terrenos são classificados em distintos graus ou classes quanto à propensão a processos do meio físico que podem gerar desastres naturais;

III - plano de contingência de proteção e defesa civil estabelecendo as ações, recursos e responsabilidades para prevenção de desastres naturais ou induzidos e gerenciamento de emergências;

IV - plano de obras e serviços na forma de um Plano Municipal de Redução de Riscos (PMRR), incluindo a elaboração de carta geotécnica de risco, em escala < 1:2.000, conforme estabelecido na Política Nacional de Prevenção e Defesa Civil;

V - mecanismos de controle e fiscalização de áreas suscetíveis para evitar a edificação nesses locais, o que deve ser realizado com base na carta geotécnica de suscetibilidade;

VI - carta geotécnica de aptidão à urbanização, em escala < 1:10.000, que deve garantir a segurança dos novos parcelamentos e o aproveitamento de agregados para a construção civil, particularmente em áreas urbanas ou de expansão urbana.

VII - criar Sistema de Alerta, contemplando o conhecimento do risco, o monitoramento e alerta a comunidade, a educação e comunicação frente aos desastres, objetivando a melhoria de capacidade de resposta e aumento da resiliência da comunidade.

Parágrafo único. O Sistema de Gerenciamento de Riscos Ambientais deve buscar a compatibilização com as estratégias setoriais e temáticas do Plano Nacional de Adaptações à Mudança do Clima e atender às diretrizes do Plano Diretor Urbano Integrado - PDUI.

CAPÍTULO III

DA POLÍTICA DE SANEAMENTO AMBIENTAL

Seção I

Da Água e dos Esgotos

Art. 148. Para contribuir com o desenvolvimento da produção e conservação dos recursos hídricos necessários ao atendimento da população e das atividades econômicas, o Município buscará:

I - promover a recuperação e o aproveitamento de novos mananciais em seu território, bem como a adoção de instrumentos para a sustentação econômica da sua produção;

II - regulamentar a adoção de instalações para o reuso de esgoto e aproveitamento de água de chuva para fins não potáveis, especialmente nas edificações de médio e grande porte e nas atividades de grande consumo de água;

III - aprimorar a gestão integrada de todos os órgãos públicos que cuidem dos recursos hídricos;

IV - universalizar o acesso à água potável e ao esgotamento sanitário, ao mesmo tempo em que se desenvolvem medidas públicas e privadas para o uso racional da água e o tratamento e disposição final das águas servidas;

V - estabelecer Instrumentos Financeiros para fomento dos Serviços Ambientais e desenvolvimento do Saneamento Ambiental; e

VI - implementar e manter atualizados os Planos Municipais de Abastecimento de Água e Esgotamento Sanitário.

Art. 149. Para assegurar, a todo habitante do Município, oferta domiciliar de água com qualidade para consumo residencial e para outros usos, serão buscadas entre outras medidas:

I - ampliar a produção de água disponível e o sistema de distribuição;

II - reduzir as perdas do sistema de abastecimento de água, conforme diretrizes estabelecidas no Plano Diretor de Abastecimento de Água;

III - criar instrumentos de desestímulo ao consumo inadequado ou desnecessário de água potável;

IV - fomentar o uso racional da água junto aos consumidores residenciais, industriais, comerciais e públicos; e

V - fomentar ações de educação ambiental para estímulo ao uso consciente e racional da água.

Art. 150. O Poder Público Municipal deverá estabelecer metas progressivas em conjunto com o Estado, a União e o setor privado, para:

I - ampliação e melhoria da qualidade da rede coletora de esgotos e ampliação do sistema de tratamento de esgotos, conforme diretrizes estabelecidas no Plano Diretor de Esgotamento Sanitário; e

II - instituição de exigências de controle na geração de poluentes para grandes e médios empreendimentos.

Seção II

Da Drenagem

Art. 151. Para assegurar as condições equilibradas de escoamento do sistema de drenagem, o Poder Executivo Municipal junto ao Estado, a União e a participação da sociedade, deve definir como ações e procedimentos:

I - o Plano Diretor de Manejo de Águas Pluviais como instrumento de gestão, avaliado e atualizado periodicamente;

II - o Plano Diretor de Manejo de Águas Pluviais, deve compreender, sobretudo, a prevenção e combate a enchentes e à erosão, a melhora no controle das águas pluviais, estudos de ecossistema aquático e estudos de benefícios e custos;

III - análise integrada, tendo a bacia hidrográfica como unidade básica de planejamento e gestão dos recursos hídricos, dos aspectos ambientais e do desenvolvimento urbano; e

IV - implantação de medidas:

a) preventivas, aplicadas às bacias hidrográficas ainda não ocupadas, não urbanizadas ou para novos empreendimentos e projetos, destinadas a evitar a formação de áreas passíveis de enchentes;

b) corretivas, aplicadas às bacias e sub-bacias hidrográficas que apresentem inundações geradas por impactos decorrentes da urbanização;

c) de convivência, destinadas a amenizar os efeitos das enchentes durante os seus eventos críticos.

Parágrafo único. Serão adotadas, para elaboração do Plano Diretor de Manejo de Águas Pluviais, dentre outras, as seguintes ações:

I - conter a ocupação das margens de cursos d'água, nos termos da legislação vigente, tomando medidas para progressivamente liberá-las e recuperá-las;

II - estimular a utilização de usos compatíveis nas várzeas e cabeceiras de drenagem;

III - evitar e controlar a impermeabilização excessiva do solo;

IV - implantar piscinões ou dispositivos hidráulicos para retenção temporária das águas pluviais;

V - regulamentar os sistemas de detenção de águas pluviais privados e públicos, com objetivo de controlar os lançamentos, reduzindo a sobrecarga no sistema de drenagem urbana;

VI - executar obras no sistema de drenagem para melhorar o escoamento e eliminar os pontos de alagamento;

VII - estimular mecanismos para a realimentação das águas subterrâneas; e

VIII - estudar a construção de reservatórios para a sedimentação dos sólidos totais em suspensão (STS) das águas pluviais, para diminuir a carga poluidora que chega aos cursos d'água.

Seção III

Da Gestão dos Resíduos Sólidos

Art. 152. Cabe ao Município, com a estruturação do Sistema de Gestão Integrada dos Resíduos Sólidos, estabelecer os procedimentos, compreendendo o planejamento e controle da geração, acondicionamento, transporte, tratamento, reciclagem, reaproveitamento e destinação final dos diversos tipos de resíduos, através das seguintes medidas:

I - buscar a equidade na prestação dos serviços regulares de coleta de lixo;

II - inibir a disposição inadequada de lixo e de quaisquer resíduos;

III - minimizar a quantidade dos resíduos gerados fomentando a reciclagem, entre outros, do plástico, do metal, do vidro, do papel, da madeira e dos resíduos da construção civil, incentivando o seu reuso, bem como a coleta seletiva do resíduo orgânico para a compostagem;

IV - fomentar a busca de alternativas para reduzir o grau de nocividade dos resíduos;

V - implantar e estimular programas de coleta seletiva e de reciclagem de resíduos como fator de geração de emprego e renda para catadores organizados em cooperativas ou associações como parte da Gestão Integrada dos Resíduos Sólidos Urbanos; e

VI - Instituir o Programa Municipal de Educação Ambiental para a Gestão Sustentável dos Resíduos Sólidos.

§ 1º Os grandes geradores deverão apresentar o Plano de Gerenciamento dos Resíduos da Construção Civil, quando do comunicado de início da obra;

§ 2º Os grandes geradores, classificados no artigo 13 da Lei Federal nº 12.305, DE 02/08/2010 ou outra que vier a substituí-la, deverão apresentar os Planos de Gerenciamento de Resíduos Sólidos quando da obtenção ou renovação das Licenças de Funcionamento;

§ 3º Cabe ao órgão responsável pela gestão dos resíduos sólidos, acompanhar e monitorar a implementação e a operacionalização dos Planos de Gerenciamento dos Resíduos Sólidos dos grandes geradores.

Art. 153. O Poder Público Municipal em conjunto com outros níveis de governo e o setor privado, buscará:

I - desenvolver o estímulo à pesquisa, ao desenvolvimento e à implementação de novas técnicas de gestão e tecnologias de minimização, coleta, tratamento, reaproveitamento e disposição final dos resíduos sólidos;

II - aprimorar a legislação para garantir a responsabilidade civil por danos ambientais causados pelos geradores de resíduos sólidos;

III - estimular a responsabilidade pós-consumo dos produtos e serviços ofertados pela iniciativa privada;

IV - institucionalizar a relação entre o Poder Público Municipal e as organizações sociais, facilitando parcerias, financiamentos e gestão compartilhada dos resíduos sólidos, promovendo a organização de grupos, cooperativas e pequenas empresas de coleta e reciclagem;

V - desenvolver projetos socioambientais nos pontos viciados de descarte de lixo; e

VI - fortalecer mecanismos de cooperação com os municípios da região metropolitana na busca de solução conjunta para o tratamento e destinação dos resíduos sólidos.

CAPÍTULO III

DA MOBILIDADE URBANA

Art. 154. A Política Municipal de Mobilidade Urbana deverá favorecer os deslocamentos e a circulação de pessoas e cargas na cidade garantindo a mobilidade, a acessibilidade e o bem-estar dos cidadãos ao se locomoverem no Município.

Art. 155. O Sistema de Mobilidade Urbana compreende o sistema de circulação de pedestres, o sistema viário, o sistema de transporte público municipal e metropolitano, o sistema de transporte coletivo privado, o sistema cicloviário, o sistema de logística e transporte de cargas e o sistema aeroviário.

§ 1º O Sistema Viário Municipal é formado pelo conjunto de vias públicas urbanas e pela infraestrutura necessária para a circulação de pessoas e cargas, tais como: ruas, avenidas, vielas, estradas, caminhos, passagens, calçadas, passeios, ciclovias e outros logradouros.

§ 2º O Sistema de Transporte Municipal é o conjunto de modais, infraestruturas e equipamentos que realizam o serviço de transporte coletivo e individual de pessoas, com garantia de acessibilidade a toda a população constituído por ônibus, táxis, veículos de transporte escolar, fretamento e terminais que constituem a base física e os principais pontos de regulação e controle da oferta do sistema.

§ 3º O Sistema de Transporte Público Metropolitano é constituído por ônibus, metrô e trem metropolitanos, que devem se articular com o sistema municipal.

Art. 156. São diretrizes da Política Municipal de Mobilidade Urbana:

I - garantir melhores condições de mobilidade urbana para todos os cidadãos, com especial atenção às pessoas com deficiência ou com mobilidade reduzida e idosos;

II - considerar o pedestre como agente prioritário do sistema, garantindo a acessibilidade universal, priorizando os modos de transportes ativo sobre os motorizados e garantindo a segurança na circulação em geral;

III - garantir a equidade no uso do sistema viário e no acesso dos cidadãos ao transporte coletivo, de forma a reduzir as desigualdades e promover a acessibilidade universal;

IV - aperfeiçoar a infraestrutura e mobiliário urbano, a acessibilidade nas áreas de maior tráfego e a fluidez do trânsito;

V - priorizar a manutenção e pavimentação do sistema viário nas vias pelas quais o tráfego de transporte público e de cargas é mais intenso;

VI - ter como prioridade os serviços de transporte público coletivo sobre o transporte individual motorizado na distribuição do espaço viário, sobretudo nos principais corredores e na ligação entre bairros, regiões e cidades limitrofes;

VII - garantir a eficiência, eficácia e efetividade na prestação dos serviços de transporte urbano e na circulação urbana;

VIII - estabelecer instrumentos de controle da oferta de vagas de estacionamento em áreas públicas e privadas, inclusive para operação da atividade de compartilhamento de vagas;

IX - garantir a integração intermodal do transporte público coletivo, municipal e metropolitano, possibilitando a integração física e tarifária;

X - distribuir de forma justa os benefícios e ônus decorrentes do uso dos diferentes modos e serviços de mobilidade urbana;

XI - adequar os passeios, as calçadas, faixas de pedestres, transposições, passarelas e rede semafórica às necessidades das pessoas com deficiência e/ou com mobilidade reduzida e idosos conforme normas técnicas regulamentares pertinentes, eliminando barreiras físicas que possam apresentar riscos à circulação do usuário, garantindo assim a acessibilidade universal a todos os cidadãos;

XII - melhorar as condições de circulação de cargas no município com definição de trajetos, de horários e de caracterização de veículos e tipos de carga;

XIII - incentivar a mobilidade ativa como meio de transporte, em especial o uso de bicicletas, com o aumento da estrutura cicloviária no município;

XIV - aprimorar o sistema de transporte público coletivo elevando o desempenho técnico operacional do sistema, visando a otimização e o aumento da confiabilidade, conforto, segurança e qualidade dos veículos empregados no sistema;

XV - incentivar a renovação da frota do transporte público coletivo e individual urbano, a fim de reduzir a poluição sonora, as emissões de gases de efeito estufa, utilizando veículos movidos com fontes de energias renováveis ou combustíveis menos poluentes;

XVI - garantir a implantação de redutores de velocidade nas vias, para melhoria da segurança;

XVII - estipular padrões de emissão de poluentes para locais e horários determinados, podendo condicionar o acesso e a circulação aos espaços urbanos;

XVIII - gradativamente, a partir de estudos, garantir que o estacionamento de veículos e implantação de pontos de táxi ocorram em vias onde não haja o tráfego de transporte público coletivo, garantindo a fluidez do sistema;

XIX - promover a educação de trânsito, através de planos, programas, projetos e campanhas educativas objetivando a divulgação das normas de trânsito para a circulação segura, a conscientização quanto ao uso racional dos modais de transporte, a integração intermodal e o compartilhamento do espaço público;

XX - proporcionar a integração da cidade através dos sistemas viário, de transportes, de ciclovias e de circulação de pedestres, com a criação da Via Arterial Especial Circular;

XXI - implantar o anel viário do entorno do Aeroporto Internacional buscando conectá-lo a futura alça de ligação do Rodoanel ao Aeroporto;

XXII - implantar a malha metroferroviária com vistas à articulação metropolitana;

XXIII - prever a relação e integração entre o transporte coletivo, o uso e ocupação do solo e o sistema viário em novos projetos viários e de instalações de usos e atividades na cidade; e

XXIV - quando da elaboração e implementação do Plano Municipal de Mobilidade Urbana, articular com o Plano Urbanístico, de modo a integrar o uso e ocupação do solo com as vias estruturais de transporte público.

Parágrafo único. Planos e projetos urbanísticos deverão ser elaborados conforme a necessária integração entre o sistema de mobilidade e o sistema de uso e ocupação do solo, considerando-se a capacidade de suporte dos componentes dos sistemas de mobilidade.

Art. 157. Os projetos e obras realizadas pelas instituições dos governos estadual e federal e concessionárias deverão contemplar os princípios, objetivos e diretrizes instituídos nas legislações municipais bem como no Plano Municipal de Mobilidade Urbana, garantindo os acessos a integração com a cidade, através dos sistemas viário e de transportes.

Parágrafo único. Deverá ser garantida a participação social na elaboração de projetos metropolitanos, de transportes e viários, propostos pelo Estado e União.

Art. 158. O Município deverá:

I - buscar a redução dos impactos socioeconômicos e ambientais causados pelos polos geradores de tráfego nos sistemas viário, bem como aperfeiçoar legislação pertinente;

II - proporcionar maior integração do sistema viário, promovendo a acessibilidade entre os bairros e, das regiões segregadas por barreiras físicas naturais ou construídas, com o mínimo de impacto socioambiental;

III - transformar as vias arteriais ao norte do Rodoanel em arteriais especiais, com o objetivo de não estimular a expansão urbana, garantindo características específicas para trecho de preservação ambiental;

IV - incentivar o adensamento populacional ao longo de vias estruturais do transporte público coletivo;

V - garantir que o Potencial Construtivo, quando da aprovação de novos empreendimentos, classificados como polos geradores de tráfego conforme legislação municipal, seja restringido à capacidade de infraestrutura existente e, as obras de mitigação, por parte do empreendedor nesse viário de impacto direto;

VI - elaborar o Plano de Mobilidade Urbana; e

VII - elaborar o Plano Municipal de Transporte Integrado, compatível com o Plano Diretor Municipal, conforme determina Lei Federal nº 10.257, de 10 de julho de 2001.

Art. 159. O Poder Executivo Municipal elaborará o Plano Municipal de Mobilidade Urbana de acordo com os objetivos estabelecidos pela legislação federal que institui a Política Nacional de Mobilidade Urbana, bem como as diretrizes estabelecidas no artigo 156 desta Lei, devendo conter no mínimo:

I - integração com a política de desenvolvimento urbano e respectivas políticas setoriais de habitação, planejamento e gestão do uso do solo no âmbito dos entes federativos;

II - prioridade dos modos de transporte ativo sobre os motorizados e dos serviços de transporte público sobre o transporte individual motorizado;

III - integração entre os modos e serviços de transporte urbano;

IV - mitigação dos custos ambientais, sociais e econômicos dos deslocamentos de pessoas e cargas na cidade;

V - incentivo ao desenvolvimento científico-tecnológico e ao uso de energias renováveis e menos poluentes;

VI - priorização de projetos de transporte público coletivo estruturadores do território e indutores do desenvolvimento urbano integrado com vistas a promover ligações mais eficientes entre os bairros e as centralidades;

VII - estratégias para a configuração do sistema de circulação de carga no município, abrangendo as esferas de gestão, regulamentação e infraestrutura e definição do sistema viário de interesse do transporte de carga;

VIII - promover maior integração entre as esferas municipal e estadual, tanto o âmbito da formulação de políticas setoriais, como na esfera do desenvolvimento técnico dos trabalhos, buscando maior integração metropolitana;

IX - estratégias tarifárias para melhorar as condições de mobilidade da população, em especial a de baixa renda; e

X - ações para garantir a acessibilidade universal aos serviços, equipamentos e infraestruturas de transporte público coletivo, com adequações das calçadas, travessias e acessos às edificações.

Parágrafo único. O Plano Municipal de Mobilidade Urbana deverá ser elaborado de forma participativa.

Seção I

Da Mobilidade Ativa

Art. 160. Os projetos e estudos para a Mobilidade Ativa deverão permitir a utilização das vias e espaços públicos com autonomia e segurança, atendendo às premissas de acessibilidade buscando equidade no uso do espaço público de circulação objetivando:

I - desenvolver ações e programas voltados à conscientização da população quanto à importância das adaptações de acessibilidade, padronização na construção e manutenção das calçadas;

II - definir a infraestrutura cicloviária tendo como foco o acesso às principais estruturas urbanas, integração intermodal e metropolitana, conectividade entre a malha existente e novas estruturas, favorecendo a criação de microrredes nos bairros e facilitando o acesso aos serviços e equipamentos públicos;

III - planejar, executar e ampliar a rede de estrutura cicloviária, segundo critérios de segurança de circulação, visando à redução do número de acidentes envolvendo ciclistas, com especial atenção às interseções viárias;

IV - desenvolver ações e campanhas educativas objetivando o incentivo à utilização do modal bicicleta e à difusão das normas de trânsito para a circulação segura e o convívio do trânsito motorizado e a mobilidade ativa;

V - implantar um sistema de bicicletas compartilhadas integrado à rede de transporte coletivo;

VI - promover a melhoria das condições de deslocamento de pedestres e ciclistas, permitindo a utilização das vias e espaços públicos com autonomia, acessibilidade e segurança;

VII - atender a necessidade de circulação de todos os pedestres, independente de suas condições de mobilidade, conforme legislação sobre acessibilidade;

VIII - definir padrões de calçadas acessíveis buscando o equilíbrio entre a manutenção das identidades locais e a adoção de novas tecnologias e soluções;

IX - ampliar a rede de calçadas e de espaços públicos de circulação de pedestres para atendimento das condições estabelecidas na legislação sobre acessibilidade, seguindo a ordem de prioridades abaixo relacionadas:

a) entorno dos equipamentos públicos;

b) via ou rota que conecta equipamentos públicos entre si;

c) via ou rota que conecta equipamentos públicos aos equipamentos de infraestrutura do transporte público coletivo, tais como terminais, estações e pontos de parada;

d) áreas com fluxo intenso de pedestres devido à concentração de atividades comerciais e de prestação de serviços;

X - adaptar gradativamente os espaços de uso público municipal e garantir que novos equipamentos atendam às condições estabelecidas na legislação de acessibilidade;

XI - desenvolver ações voltadas à eliminação de barreiras físicas que possam representar bloqueios à circulação dos pedestres e riscos à integridade física e estabelecer critérios para a implantação de mobiliário urbano nas calçadas e espaços públicos;

XII - compatibilizar a arborização urbana com a acessibilidade nos passeios públicos;

XIII - promover a proteção aos cidadãos nos seus deslocamentos, visando à redução da potencialidade de acidentes de trânsito nos espaços públicos por meio de ações integradas, com utilização de recursos da engenharia de tráfego e da fiscalização à obediência da legislação; e

XIV - elaborar os Planos Cicloviário e de Mobilidade Ativa.

Seção II

Do Transporte Público Coletivo

Art. 161. Para um Transporte Público Coletivo de qualidade o Município deverá:

I - garantir tarifa acessível à população;

II - buscar a integração física, operacional, tarifária e intermodal entre os sistemas de transporte coletivo municipal, metropolitano, intermodal entre os diversos meios de locomoção tais como bicicleta, ônibus, metrô, trem, a pé, entre outros;

III - aprimorar o sistema integrado de transporte com base em pesquisas de Origem/Destino, específica do município, com vistas à integração entre os bairros;

IV - promover a regularidade, confiabilidade e a redução do tempo de viagem do transporte público coletivo por meio da adoção de instrumentos tecnológicos;

V - ampliar o sistema de corredores ou faixas exclusivas ao transporte coletivo;

VI - restringir gradativamente o estacionamento nas vias onde circulam os transportes coletivos;

VII - promover junto aos Governos Federal e Estadual para a obtenção de subsídios que possibilitem uma tarifa acessível à população; e

VIII - avaliar novos modos de transporte como os veículos leves sobre trilhos, ônibus de grande capacidade com vias exclusivas, planejando, projetando e implementando um sistema de transporte público, integrando os vários modais.

Seção III

Do Transporte de Cargas

Art. 162. O Município deverá promover e avaliar estudos para o estabelecimento da política de distribuição urbana de cargas incluindo a implantação de terminais intermodais e centros de distribuição no âmbito municipal e no âmbito metropolitano, este último mediante parceria ou convênio com órgãos estaduais e municipais.

Art. 163. A Política do Transporte de Cargas deverá:

I - estabelecer políticas de mitigação dos custos ambientais e socioeconômicos dos deslocamentos de cargas nas vias do Município;

II - definir as principais rotas, os padrões de veículos e os pontos de carga e descarga a serem utilizados no abastecimento e na distribuição de cargas dentro do Município;

III - estabelecer horários especiais de tráfego de veículos de transporte de cargas bem como restrições de tonelage nos principais eixos ou áreas da cidade;

IV - equacionar o abastecimento e a distribuição de cargas dentro do Município de modo a reduzir seus impactos sobre a circulação viária e o meio ambiente;

V - elaborar e implementar medidas reguladoras para o transporte de cargas; e

VI - elaborar e implementar o Plano de Cargas do Município.

Seção IV

Da Hierarquização Viária

Art. 164. As vias estruturais, independentes das suas características físicas, serão redimensionadas, hierarquizadas e classificadas de forma a atender a dinâmica de desenvolvimento do Município, buscando:

I - desestimular o uso de veículos motorizados utilizados de forma individual;

II - aprimorar o processo de planejamento do sistema viário, integrado ao processo de planejamento urbano;

III - ter como premissa para o planejamento, execução e manutenção do sistema viário, critérios de segurança e conforto da população, respeitando o meio ambiente, obedecidas as diretrizes de uso e ocupação do solo e do transporte de passageiros;

IV - promover a acessibilidade, facilitando o deslocamento no Município, através de uma rede integrada de vias, ciclovias e ruas exclusivas de pedestres, com segurança, autonomia e conforto, especialmente aos que têm dificuldade de locomoção, buscando a excelência na mobilidade urbana;

V - consolidar o crescimento e o adensamento da cidade com a integração do uso do solo, o sistema viário e de transportes;

VI - promover a continuidade ao sistema viário por meio de diretrizes de arruamento a serem implantadas e integradas ao sistema viário oficial;

VII - aumentar a capacidade das interseções complexas e saturadas do sistema viário estrutural através de obras de engenharia;

VIII - manter um cadastro de diretrizes de arruamento que funcionará como instrumento de planejamento viário;

IX - consolidar e ampliar áreas de uso preferencial ou exclusivo de pedestres e ampliar as áreas de calçada e de ruas preferenciais de pedestres, principalmente na área central histórica e outras centralidades do município;

X - promover tratamento urbanístico adequado nas vias e corredores da rede de transportes, de modo a proporcionar a segurança dos cidadãos e a preservação do patrimônio histórico, ambiental, cultural, paisagístico, urbanístico e arquitetônico;

XI - proporcionar novas alternativas nos deslocamentos e facilitar acesso aos serviços e equipamentos públicos, adequando a capacidade do sistema viário em geral;

XII - ordenar o sistema viário, através de mecanismos de engenharia, legislação e capacitação da malha viária, priorizando a circulação do Transporte Público Coletivo e a Mobilidade Ativa;

XIII - definir larguras de calçadas de acordo com hierarquização da via;

XIV - para as vias arteriais, a faixa de domínio deve desconsiderar margens de rios e riachos;

XV - articular junto aos Governos Federal e Estadual a integração entre a circulação rodoviária e a urbana compatibilizando-as com o uso e ocupação das regiões cortadas pelas rodovias; e

XVI - garantir os estudos e implantações de novas articulações e reestruturações viárias.

Parágrafo único. A rede de hierarquização viária deverá ser atualizada após estudos e planejamento viário no prazo de 360 (trezentos e sessenta) dias, a contar do início da vigência desta Lei.

Art. 165. Promover estudos da Via Arterial Especial, considerando as seguintes características:

I - canteiro central, calçadas mais largas e ciclovias segregadas para a proteção de pedestres e ciclistas;

II - corredor segregado com duas faixas de rolamento para o transporte público coletivo;

III - velocidade diferenciada;

IV - transposições;

V - integração intraurbana; e

VI - integrações com o sistema de transporte público municipal.

Art. 166. O Município buscará junto ao Governo Estadual a qualificação das estradas estaduais na sua pavimentação, sinalização e proteção das faixas destinadas ao alargamento da via.

Art. 167. O Poder Executivo Municipal deverá revisar a lei que disciplina o sistema viário municipal e cria sua hierarquização, considerando as extensões e os tipos de ligações promovidas pelas vias, estabelecendo as categorias e respectivos parâmetros de uso e ocupação do solo.

Seção V

Dos Estacionamentos Privados e dos em Vias Públicas

Art. 168. A respeito dos estacionamentos privados e dos em vias públicas, o Município buscará:

I - adotar medidas reguladoras para licenciamento, construção e operação de estacionamentos públicos e privados, com e sem pagamento pela sua utilização;

II - ampliar e aperfeiçoar o sistema de rotatividade de vagas de estacionamento nas vias públicas;

III - realizar estudos de localização e de viabilidade de estacionamentos coletivos, favorecendo a integração intermodal;

IV - ampliar a autonomia, segurança e rapidez na circulação de pessoas com deficiência e idosos dotando as vias públicas de estacionamento exclusivo em locais priorizados e de acordo com a legislação pertinente; e

V - estabelecer medidas de restrição e supressão de estacionamentos privados e dos em vias públicas visando melhorias na operação do sistema de transporte coletivo, implantação de vias preferenciais ou exclusivas de pedestres e de infraestrutura cicloviária.

CAPÍTULO IV

DO DESENVOLVIMENTO ECONÔMICO

Seção I

Do Desenvolvimento Científico, Econômico, Tecnológico e do Estímulo à Inovação

Art. 169. O Desenvolvimento Científico, Econômico, Tecnológico e o Estímulo à Inovação no Município devem ter por metas:

I - ampliar a geração de emprego e renda;

II - criar mecanismos e incentivos que favoreçam a permanência e o crescimento de empresas geradoras de mais empregos, inovação e valor agregado para o município;

III - estimular o surgimento de novas empresas e empreendimentos, principalmente as geradoras de maior valor agregado;

IV - criar para a economia das empresas condições favoráveis à sua dinamização e modernização;

V - favorecer e apoiar a formação de redes de cooperação produtiva e alianças estratégicas, visando o desenvolvimento da economia local e a melhoria da condição competitiva das empresas instaladas;

VI - fomentar as iniciativas de divulgação, de intercâmbio e de atratividade, visando trazer investimentos públicos ou privados;

VII - criar condições favoráveis à instalação de áreas industriais alfandegadas, indústrias limpas de alto valor agregado, polos de prestação de serviços, parques e distritos de alta tecnologia e centros de pesquisa aplicada, especialmente estimulados pela vocação logística do município;

VIII - incentivar o desenvolvimento da economia solidária e apoiar a formação de cooperativas populares de serviços e produção;

IX - incentivar incubadoras e a atividade de artesanato, tradicional e digital, bem como os empreendimentos de trabalhadores autônomos;

X - fortalecer o empreendedorismo junto às minorias sociais e parcelas da população em situação de vulnerabilidade econômica e social, por meio de cursos de formação, incubadoras e apoio à criação de espaços para a comercialização de produtos;

XI - fortalecer e difundir a cultura empreendedora, incluindo o apoio amplo ao micro, pequeno e ao empreendedor não formalizado;

XII - promover os setores emergentes;

XIII - promover um ambiente que favoreça a inovação, em especial a instalação de novas empresas de base tecnológica;

XIV - implantar programas de educação especializada prioritariamente para atividades de alta tecnologia e empreendedorismo;

XV - criar políticas públicas e leis de estímulo à economia criativa, colaborativa e compartilhada, considerando sua permeabilidade no tecido urbano e nos diversos estratos sociais; e

XVI - promover o uso efetivo dos espaços e prédios públicos destinados aos empreendedores.

Art. 170. Para atingir as finalidades dispostas no artigo anterior, são necessárias, entre outras medidas:

I - melhorar a infraestrutura e os serviços públicos, sempre que possível em parceria com a iniciativa privada;
 II - fomentar em larga escala o microcrédito, as microfinanças e o crédito cooperativo, em articulação com os bancos comerciais, agências públicas de financiamento, cooperativas populares e as uniões ou centrais de cooperativas e outras organizações da sociedade civil do Município;
 III - desenvolver parcerias com as organizações da sociedade civil;
 IV - colaborar para que as atividades econômicas ocorram de forma descentralizada e em diversos polos empresariais no território;
 V - identificar os vazios urbanos nos arranjos produtivos e no necessário apoio técnico e gerencial para definir as ações positivas;
 VI - definir e aproveitar as potencialidades da cidade decorrente da existência do aeroporto, implementando planos e projetos para o desenvolvimento nessas áreas e nas diferentes regiões do Município;
 VII - criar projeto urbanístico global para os polos industriais e de logística, de modo a atender os aspectos de infraestrutura, iluminação pública e transporte, melhorando a paisagem urbana e a qualidade de vida dos trabalhadores e dos cidadãos em geral;
 VIII - contribuir para o aumento da competitividade nacional e internacional das atividades econômicas do município;
 IX - conceder incentivos fiscais associados à geração de emprego, renda e inovação tecnológica;
 X - coordenar a elaboração, implementação e manter atualizado o Plano de Desenvolvimento Científico, Econômico, Tecnológico e de Estímulo à Inovação;
 XI - criar as condições necessárias para tornar Guarulhos uma cidade inteligente, humana e sustentável;
 XII - estruturar o Sistema de Inovação de Guarulhos - SIG, consolidando o ecossistema local de inovação por meio de iniciativas de fomento e articulação entre governo, empresas, academia e sociedade civil;
 XIII - estimular a instalação e operação de ambientes promotores da inovação no Município, públicos ou privados, em especial o Parque Tecnológico de Guarulhos, por meio de sua integração ao SIG e do uso dos instrumentos de fomento previstos em lei.

Art. 171. Para os efeitos do artigo anterior serão instituídos:

I - Programa de Apoio Regionalizado ao Empreendedor - APRENDE, em parceria com outras instituições de promoção do empreendedorismo, para apoio às micro e pequenas empresas, microempreendedores individuais e empreendedores não formalizados;

II - Programa de Apoio à Exportação, Promoção da Competitividade e Produtividade;

III - Programa de Desburocratização de Procedimentos da Administração Pública;

IV - Programa de Planejamento Estratégico e Implantação de Projetos de Cidade Inteligente, Humana e Sustentável; e

V - Programa de Atração de Investimentos com foco em Tecnologia e Inovação.

Art. 172. O Poder Público Municipal em colaboração com outros órgãos públicos e organizações não-governamentais e privadas, coletará e processará informações disponíveis que constituam banco de dados universal e de qualidade referente à economia do Município e ao mundo do trabalho e suas oportunidades, viabilizando estudos e análises socioeconômicas.

Parágrafo único. Para o atendimento do estabelecido no caput poderá ser criado um órgão especializado.

Art. 173. O Município deverá estimular os processos de coordenação entre empresas locais nos setores com maior representatividade e dinamismo para:

I - constituir arranjos produtivos locais, articulando medidas de cunho administrativo, tecnológico e de crédito;

II - incentivar as relações comerciais e de associação de empresas locais com o exterior;

III - desenvolver programas de parcerias com entes públicos e/ou privados; e

IV - planejar e apoiar o desenvolvimento do ensino e da pesquisa tecnológica aplicada, além da prestação de serviços tecnológicos.

Art. 174. O Conselho de Desenvolvimento Econômico é o fórum consultivo para definir políticas e projetos prioritários de desenvolvimento econômico e de geração de emprego e renda.

Seção II

Da Geração de Emprego e Renda

Art. 175. O Poder Público Municipal poderá firmar parceria com outras esferas de governo, organizações não governamentais, instituições de ensino ou a iniciativa privada para:

I - fortalecer e apoiar iniciativas de qualificação dos recursos humanos de forma regionalizada;

II - elaborar programa de formação profissional voltado para as mulheres conforme demanda do mercado de trabalho; e

III - ampliar o acesso à população, preferencialmente às pessoas com deficiência ou mobilidade reduzida, ao ensino técnico profissionalizante, reforçando e promovendo a criação ou adaptação das instituições de ensino para esta finalidade.

Art. 176. O Poder Público Municipal poderá firmar parceria com outras esferas de governo, organizações não governamentais ou o setor privado para criar programas locais de apoio aos desempregados.

Seção III

Do Turismo

Art. 177. O Poder Público Municipal, em cooperação com a iniciativa privada e demais setores da sociedade civil, em atendimento ao interesse social, articulará estratégias de desenvolvimento do Turismo da cidade, por meio da elaboração, implementação e constante atualização do Plano Municipal de Turismo para:

I - fomentar a criação de Centros de Eventos Multiuso e Arenas de Eventos que estimulem a procura pela cidade, atraindo feiras, eventos corporativos e preenchendo lacunas na programação cultural e econômica da cidade de maneira criativa;

II - consolidar o Turismo de Negócios de Guarulhos na agenda nacional e internacional;

III - estimular os potenciais de bairros e corredores, onde já estejam consolidados a gastronomia e o Turismo, provocando melhorias infraestruturais do entorno;

IV - respeitar a diversidade cultural, histórica, urbana e natural, ressaltando e identificando as características que lhe conferem singularidade ou especialidade, de forma a fortalecer a identidade da cidade pelo turista;

V - incentivar o Turismo de Base Local, como meio de desenvolvimento socioeconômico e preservação ambiental;

VI - atuar, de forma regionalizada, na concepção e implementação de políticas públicas de Turismo, em conjunto com os municípios da Região Turística do Alto Tietê; e

VII - promover eventos que resultem em acréscimo do tempo de permanência dos turistas no Município.

CAPÍTULO V

DA POLÍTICA HABITACIONAL

Art. 178. O Plano Local de Habitação de Interesse Social de Guarulhos- PLHIS é a principal diretriz norteadora da Política Habitacional no Município.

Parágrafo único. Além do disposto no caput, são diretrizes do Município em Habitação:

I - assegurar o direito à moradia digna;

II - reduzir o déficit habitacional quantitativo e qualitativo;

III - buscar o equilíbrio entre moradia, meio ambiente natural e construído, e distribuição de renda e oportunidades;

IV - garantir a participação social nas decisões sobre a política habitacional;

V - viabilizar o recurso da assistência técnica pública e gratuita às famílias de baixa renda, para o projeto e a construção de habitação de interesse social;

VI - prever nos projetos habitacionais áreas destinadas à infraestrutura urbana e social, e ao comércio e serviços de nível local.

Art. 179. São objetivos da política habitacional:

I - assegurar a moradia digna à população, principalmente para as famílias mais vulneráveis, tendo como foco a qualidade urbanística, o equilíbrio ambiental, a segurança jurídica da posse, e a defesa contra a especulação imobiliária;

II - buscar recursos financeiros para viabilizar a política habitacional em todos os seus aspectos, junto aos demais entes federados, em parcerias com a iniciativa privada, e com recursos próprios;

III - instituir o estoque público de unidades habitacionais, tanto de caráter definitivo quanto transitório, a fim de criar alternativas para o enfrentamento de demandas emergenciais e do déficit habitacional;

IV - atualizar periodicamente o déficit habitacional;

V - fortalecer os canais de participação social existentes, garantindo o direito à manifestação de ideias e propostas;

VI - incentivar a adoção de tecnologias sustentáveis para as construções habitacionais, principalmente com a adoção de tecnologias socioambientais;

VII - promover a regularização fundiária sustentável de assentamentos precários;

VIII - fortalecer a integração da política habitacional municipal com o Sistema Nacional de Habitação de Interesse Social- SNHIS;

IX - aprimorar o sistema de atendimento habitacional prioritário para os setores mais vulneráveis da população, em especial nas áreas de risco socioambiental;

X - determinar as devidas compensações sociais aos grandes empreendimentos geradores de impactos negativos no Município, no mínimo na mesma proporção do impacto gerado;

XI - fomentar a produção privada de habitações de interesse social, em áreas dotadas de infraestrutura urbana completa;

XII - articular as iniciativas para habitação de interesse social, com outras iniciativas sociais, a fim de ampliar a inclusão das famílias mais vulneráveis;

XIII - buscar a simplificação de normas e procedimentos que visem as aprovações e licenciamentos habitacionais de interesse social; e

XIV - instituir, gerenciar e monitorar os programas previstos no PLHIS-Guarulhos de forma participativa.

CAPÍTULO VI

DAS POLÍTICAS SOCIAIS

Art. 180. O Poder Executivo Municipal deverá promover a ampliação e oferta da infraestrutura social e dos serviços, garantindo o equilíbrio regional.

Parágrafo único. O Poder Executivo Municipal poderá estabelecer parcerias com o Governo do Estado, a União, entidades não governamentais, religiosas e privadas a fim de promover o previsto no caput.

Seção I

Da Saúde

Art. 181. O Poder Público Municipal, em colaboração com o Estado e a União, com entidades não governamentais, religiosas e privadas de saúde deverá:

I - universalizar, integrar e promover a saúde no Município;

II - enfrentar os determinantes sociais, étnicos, etários, de gênero e condições ambientais;

III - promover a convergência dos diferentes setores para o desenvolvimento de políticas integrais e integradas; e

IV - elaborar, implementar e manter atualizado o Plano Municipal de Saúde.

Art. 182. A participação dos usuários na elaboração das diretrizes, planos, gestão e controle social será garantida principalmente através do Conselho Municipal de Saúde, dos Conselhos de Região, dos Conselhos de Unidade de Saúde e outras formas consagradas ou inovadoras.

Seção II

Da Educação

Art. 183. O Poder Executivo Municipal criará, por meio de lei específica, o Sistema Municipal de Educação, norteador pelos princípios da Lei de Diretrizes e Bases da Educação Nacional, considerando:

I - a democratização do acesso;

II - a democratização das condições de permanência;

III - a democratização da gestão escolar;

IV - a qualidade social da educação; e

V - a elaboração, implementação e constante atualização do Plano Municipal de Educação.

Art. 184. A comunidade deverá ter participação e acompanhamento nas decisões no âmbito das unidades escolares, por meio de Conselho Escolar.

Parágrafo único. Para os efeitos do disposto acima, compreende-se como integrantes da comunidade escolar, discentes, docentes, equipe escolar, funcionários da escola e da Secretaria de Educação, mães, pais e responsáveis.

Art. 185. A educação atuará de forma integrada às demais áreas sociais e de serviços públicos, visando:

I - melhorar a qualidade de vida da população e a realização de programas educativos voltados a todos;

II - integrar as iniciativas das políticas sociais para a implantação de rede de atendimento às crianças e suas famílias, com colaboração dos conselhos municipais e entidades da sociedade civil;

III - desenvolver programas de atendimento à juventude integrados, principalmente, com as áreas do trabalho, da cultura, de esportes, de meio ambiente, da habitação e da prevenção da violência contra a criança e a mulher; e

IV - incentivar a Educação Ambiental.

Seção III

Da Assistência Social

Art. 186. A assistência social é direito do cidadão e dever do Estado, instituída pela Constituição Federal de 1988 e definida como Política de Seguridade Social, não contributiva, que prevê os mínimos sociais, realizada através de um conjunto integrado de ações de iniciativa pública e da sociedade, para garantir atendimento às necessidades básicas.

Art. 187. As ações da assistência social se realizarão a partir de iniciativas integradas entre os setores público, privado e sociedade civil, tendo como objetivos:

I - garantir a proteção social à família, à infância, à adolescência e à velhice;

II - fornecer assistência às crianças e adolescentes em situação de vulnerabilidade;

III - promover a integração das pessoas com deficiência à comunidade, ao mercado de trabalho e à reabilitação;

IV - coordenar a elaboração, implementação e atualização constante do Plano Municipal de Assistência Social.

Parágrafo único. A gestão das ações na área da Assistência Social fica organizada, sob forma descentralizada e participativa, no Sistema Único de Assistência Social - SUAS.

Art. 188. As ações de que trata o artigo anterior deverão ser priorizadas com os seguintes atendimentos:

I - à criança e ao adolescente em situação de risco pessoal, familiar, social ou em situação de rua, em casas apropriadas ou por outros programas;

II - aos jovens, com a criação e manutenção de espaços de referência específicos para Juventude, oferecendo todas as informações necessárias para esta fase da vida, além de cursos profissionalizantes, atendimentos, workshops, eventos culturais, esportivos e de lazer;

III - às mulheres em situação de pobreza ou de risco, em especial às gestantes, chefes de família ou vítimas de violência, através de casas de passagem, de apoio à mulher, ou outras instituições;

IV - aos que têm fome, garantindo o direito à alimentação e nutrição, através de parcerias e integração com programas estaduais, nacionais e internacionais, como banco de alimentos, restaurantes populares, cestas básicas e outras formas emergenciais;

V - ao idoso, através de Centros Dia do Idoso, centros de convivência, de atividades de lazer, de apoio à saúde, de abrigos e de incentivo a sua permanência na família;

VI - aos povos indígenas, através do Centro de Tradições Indígenas, para resgatar e fortalecer a cultura tradicional desses povos;

VII - à comunidade em geral, com a criação e manutenção de Centros de Referência de Assistência Social (CRAS), bem como outros equipamentos que promovam a convivência familiar e comunitária; e

VIII - às pessoas e famílias em situação de rua e migrantes sem recursos, acolhimento temporário em albergues, casas de passagem e repúblicas, com orientação e apoio.

Parágrafo único. Os equipamentos supracitados deverão garantir a inclusão digital.

Art. 189. O Poder Público Municipal, em conjunto com órgãos públicos estaduais e federais, setores da iniciativa privada e sociedade civil, adotará medidas emergenciais de proteção à população vitimada por calamidade pública e outras situações de risco.

Art. 190. A otimização da assistência social e a gestão democrática dos conselhos no Município será efetivada por meio da parceria entre o Poder Público Municipal, os governos estadual e federal e as instituições socioassistenciais nos diversos níveis e formas objetivando a elaboração de um cadastro único dos cidadãos que se encontrem em situação de vulnerabilidade social e material, através da organização de um banco de dados contendo a extensão, a natureza e as características da exclusão social.

Seção IV

Da Cultura

Art. 191. O Poder Público Municipal, em colaboração com os outros níveis de governo, com os artistas, entidades culturais, organizações não governamentais e iniciativa privada, buscará:

I - promover o planejamento, fomento e difusão das atividades culturais, considerando a cultura como uma área estratégica para o desenvolvimento local;

II - fortalecer as identidades locais, através do incentivo à criação, produção, pesquisa, difusão e preservação das manifestações culturais;

III - criar mecanismos para mobilizar a sociedade por meio de ações comunitárias na definição de prioridades e corresponsabilidades no desenvolvimento das manifestações e projetos culturais;

IV - promover a formação de profissionais, ampliando a produção cultural na Cidade;

V - organizar eventos, atividades culturais e festejos que expressem a identidade da Cidade, valorizando os artistas locais;

VI - valorizar o patrimônio cultural do Município; e

VII - coordenar a elaboração, implementação e constante atualização constante do Plano Municipal de Cultura.

Art. 192. O Poder Público Municipal deverá estabelecer um processo democrático de participação na gestão das políticas e dos recursos públicos na área cultural.

Parágrafo único. Para o previsto no caput deverá implementar os instrumentos de gestão para acompanhamento e avaliação das políticas públicas de cultura previstas no Sistema Municipal de Cultura - SMC.

Art. 193. O Poder Público Municipal deverá preservar, revigorar e ampliar o número de unidades, espaços e equipamentos para formação cultural, tais como:

I - escolas municipais de arte que contemplem as diversas linguagens artísticas;

II - teatros e centros culturais;

III - bibliotecas providas e modernizadas; e

IV - praças e outros locais adequados à realização de eventos e festividades, buscando a universalização do direito à produção e fruição do produto cultural e sua difusão na mídia.

Art. 194. O Poder Público Municipal garantirá a preservação, atualização, ampliação e divulgação da documentação e dos acervos que constituem a memória e o patrimônio cultural da Cidade, bem como das paisagens naturais, construções notáveis e sítios arqueológicos.

Parágrafo único. As ações de que trata o caput deste artigo serão efetivadas por intermédio do Arquivo Histórico Municipal e por meio de convênio com outras instituições e empresas privadas.

Art. 195. Compete ao órgão do Poder Executivo Municipal responsável pela Cultura a implementação da política de proteção e valorização do patrimônio histórico cultural, com acompanhamento do Conselho Municipal do Patrimônio Histórico, Artístico, Ambiental e Cultural do Município de Guarulhos, devendo:

I - promover ações de educação para a conservação do patrimônio cultural;

II - incentivar a pesquisa aos bens tombados e outros passíveis de tombamento;

III - incentivar e apoiar a visitação aos bens tombados e de interesse histórico e cultural; e

IV - criar instrumentos de incentivo à conservação e preservação dos bens tombados.

Parágrafo único. As Unidades de Interesse de Preservação do Patrimônio - UIPP constam do Quadro II.

Art. 196. As atividades ligadas à cultura exigem ações conjuntas com outras áreas, tais como educação, turismo e meio ambiente, que permitam operar e otimizar o aproveitamento dos complexos culturais, existentes, ao mesmo tempo em que novos complexos culturais devem ser implantados em outras regiões da cidade.

Seção V

Do Esporte e do Lazer

Art. 197. O Poder Executivo Municipal, de modo integrado em suas diferentes áreas, em colaboração com

outras esferas de governo, sociedade civil e clubes esportivos com o objetivo de ampliar as oportunidades de acesso massivo à prática esportiva deverá promover:

- I - atividades recreativas, de lazer, educativa e de inclusão social para atividades físicas e manutenção da saúde;
- II - formação e desenvolvimento esportivo para crianças e adolescentes nas diversas regiões do Município;
- III - atividades para as pessoas com deficiência, mobilidade reduzida e idosos;
- IV - a otimização dos espaços públicos para fins de promoção do esporte; e
- V - coordenar a elaboração, implementação e atualização constante do Plano Municipal de Esportes e Lazer.

Parágrafo único. Cabe ao Fundo Municipal de Esportes subsidiar a implantação e manutenção dos equipamentos esportivos e a realização de atividades e eventos de caráter recreativo e competitivo.

Art. 198. Caberá ao órgão público responsável pela gestão do esporte e lazer promover a participação do Município em competições esportivas locais, regionais, estaduais, nacionais, internacionais e jogos estudantis, fomentando a parceria pública e/ou privada.

Art. 199. O Poder Executivo Municipal deverá garantir a acessibilidade da população ao lazer saudável e seguro nas diversas regiões da Cidade, promovendo:

- I - a conservação dos parques, praças, áreas verdes;
- II - a implantação de novos parques;
- III - a ampliação de ruas de lazer; e
- IV - a implantação e adaptação de academias populares e brinquedos para pessoas com deficiência e/ou mobilidade reduzida.

Parágrafo único. O Poder Executivo Municipal deverá promover tratativas junto aos demais entes federativos para viabilizar o acesso aos parques e bosques estaduais ou federais.

Seção VI

Da Segurança Pública

Art. 200. Poder Público Municipal, subsidiariamente ao Poder Público Estadual e ao Federal, contribuirá com o cuidado da segurança das pessoas, em especial:

- I - adotando uma ação institucional integrada das áreas públicas e dos diversos níveis de governo para a prevenção da violência;
- II - aprimorando o trabalho municipal em assuntos de segurança pública;
- III - ampliando a Guarda Civil Municipal em efetivo, conforme legislação específica, e formação contínua para uma ação de segurança com respeito integral aos direitos de cidadania e aperfeiçoando sua ação na segurança da comunidade escolar e dos bairros;
- IV - implantando novos equipamentos e instalações nas diversas regiões do Município;
- V - atuando na fiscalização do trânsito, isoladamente ou em conjunto com diversos órgãos municipais nas ações de proteção ao meio ambiente, posturas e outras atribuições do poder de polícia local;
- VI - modernizando o monitoramento e controle de espaços públicos de grande movimento e áreas industriais e de logística;
- VII - atuando contra a violência doméstica;
- VIII - protegendo o patrimônio ecológico, histórico, cultural, arquitetônico e ambiental do Município, inclusive adotando medidas educativas e preventivas;
- IX - auxiliando na segurança de eventos e na proteção de autoridades e dignitários;
- X - estabelecendo parcerias com os órgãos estaduais e da União, ou de Municípios vizinhos, por meio da celebração de convênios ou consórcios, com vistas ao desenvolvimento de ações preventivas integradas;
- XI - contribuindo no estudo de impacto na segurança local, conforme plano diretor municipal, por ocasião da construção de empreendimentos de grande porte;
- XII - desenvolvendo ações de prevenção primária à violência, isoladamente ou em conjunto com os demais órgãos da própria municipalidade, de outros Municípios ou das esferas estadual e federal;
- XIII - atuando mediante ações preventivas na segurança escolar, zelando pelo entorno e participando de ações educativas com o corpo discente e docente das unidades de ensino municipal, de forma a colaborar com a implantação da cultura de paz na comunidade local; e
- XIV - elaborando, implementando e atualizando constantemente o Plano Municipal de Segurança Pública.

Seção VII

Da Defesa Civil

Art. 201. São objetivos inerentes à Defesa Civil:

- I - prevenção de desastres;
 - II - preparação para emergências e desastres;
 - III - resposta ao desastre e promoção da assistência humanitária; e
 - IV - reestabelecimento da normalidade social.
- Art. 202.** São competências do órgão municipal responsável pela Proteção e Defesa Civil, conforme a Política Nacional de Proteção e Defesa Civil:
- I - desenvolver cultura de prevenção de desastres;
 - II - estimular comportamentos de prevenção capazes de evitar ou minimizar a ocorrência de desastres;
 - III - estimular a reorganização do setor produtivo e a reestruturação econômica das áreas atingidas por desastres;
 - IV - estabelecer medidas preventivas de segurança contra desastres em escolas e hospitais situados em áreas de risco;
 - V - oferecer capacitação de recursos humanos para as ações de proteção e defesa civil;
 - VI - fornecer dados e informações para o sistema nacional de informações e monitoramento de desastres;
 - VII - executar a Política Nacional de Proteção e Defesa Civil - PNPDEC em âmbito local;
 - VIII - coordenar as ações do Sistema Nacional de Proteção e Defesa Civil - SINPDEC no âmbito local, em articulação com a União e os Estados;
 - IX - incorporar as ações de proteção e defesa civil no planejamento municipal;
 - X - realizar o mapeamento contínuo das áreas de risco de desastres;
 - XI - promover a fiscalização das áreas de risco de desastres e conter novas ocupações nessas áreas;
 - XII - declarar situação de emergência e estado de calamidade pública;
 - XIII - vistoriar edificações e áreas de risco e promover, quando for o caso, a intervenção preventiva e evacuação da população das áreas de alto risco ou das edificações vulneráveis;
 - XIV - organizar e administrar abrigos provisórios para assistência à população em situação de desastre, em condições adequadas de higiene e segurança;
 - XV - manter a população informada sobre áreas de risco e ocorrência de eventos extremos, bem como sobre protocolos de prevenção e alerta sobre as ações emergenciais em circunstâncias de desastres;
 - XVI - mobilizar e capacitar os radioamadores para atuação na ocorrência de desastre;
 - XVII - realizar regularmente exercícios simulados, conforme Plano de Contingência de Proteção e Defesa Civil;
 - XVIII - implementar o Plano Emergencial de Risco para Socorro e Resgate de Vítimas em Acidente Aéreo;
 - XIX - promover a coleta, a distribuição e o controle de suprimentos em situações de desastre;
 - XX - proceder a avaliação de danos e prejuízos das áreas atingidas por desastres;
 - XXI - manter a União e o Estado informados sobre a ocorrência de desastres e as atividades de proteção civil no Município;
 - XXII - estimular a participação de entidades privadas, associações de voluntários, clubes de serviços, organizações não governamentais e associações de classe e comunitárias nas ações do Sistema Nacional de Proteção e Defesa Civil - SINPDEC e promover o treinamento de associações de voluntários para a atuação conjunta com as comunidades apoiadas; e
 - XXIII - prover solução de moradia temporária às famílias atingidas por desastres.

Seção VIII

Dos Serviços Funerários

Art. 203. Cabe ao Poder Executivo Municipal regulamentar e organizar os Serviços Funerários de acordo com o crescimento da cidade e garantir o acesso a todos a serviços de qualidade, cumprindo-se a função social.

Parágrafo único. Deverá ser garantida a gratuidade no serviço funerário às famílias comprovadamente carentes.

Art. 204. O órgão responsável pelos serviços funerários deverá viabilizar estudos para definição de áreas e metodologias para expansão dos equipamentos funerários, assim como adequar a tipologia dos cemitérios de acordo com a área, podendo ser mista ou vertical, respeitando as normas e diretrizes relacionadas ao uso e ocupação do solo, das águas, do lençol freático, do relevo e da vegetação e ao tratamento e destinação de todos os resíduos.

Art. 205. O Poder Público deverá implantar e incentivar o serviço de Crematório Municipal, objetivando a otimização do espaço urbano, conservação e preservação do meio ambiente.

TÍTULO V

DAS DISPOSIÇÕES FINAIS E TRANSITÓRIAS

Art. 206. As matérias que dependerem de leis específicas e complementares mencionadas neste Plano Diretor, ficarão subordinadas às legislações existentes em vigor até a sua promulgação.

Art. 207. O Poder executivo deverá encaminhar a lei que define o Parcelamento, Uso e Ocupação do Solo ao Poder Legislativo, no prazo de 360 (trezentos e sessenta) dias, prorrogável por mais 180 (cento e oitenta) dias, contados a partir da data da promulgação desta Lei.

Parágrafo único. A lei de que trata o caput deverá ser elaborada de forma participativa com a sociedade civil organizada.

Art. 208. Os estudos técnicos e a minuta de lei específica para criação da APA Capelinha-Água Azul serão desenvolvidos pela Secretaria do Meio Ambiente no prazo de 180 (cento e oitenta) dias contados da publicação desta Lei.

Art. 209. A realização de estudos técnicos, bem como a elaboração Política Municipal de Meio Ambiente, o Plano Municipal de Meio Ambiente e o Código Ambiental Municipal estarão sob responsabilidade da Secretaria do Meio Ambiente e terão 360 (trezentos e sessenta) dias para serem elaborados, discutidos e encaminhados para aprovação.

Art. 210. O Sistema de Gerenciamento de Riscos Ambientais será instituído por lei específica a ser apresentada

ao Poder Legislativo no prazo de 360 (trezentos e sessenta) dias.

Art. 211. Os processos de licenciamento de obras e edificações, protocolados até a data de publicação desta lei, sem despacho decisório, serão apreciados integralmente de acordo com a legislação em vigor à época do protocolo.

Art. 212. Lei específica definirá os critérios de sustentabilidade para os empreendimentos e edificações, inclusive EZEIS, EHS e EHMP, considerando:

- I - qualidade urbana;
- II - qualidade de projeto;
- III - gestão de água;
- IV - eficiência energética; e
- V - conservação de recursos materiais.

Parágrafo único. A lei supracitada poderá associar benefícios urbanísticos gradativos relacionados aos níveis de sustentabilidade alcançados pelos empreendimentos e edificações.

Art. 213. Integram esta Lei:

- I - Mapas e Figura de Referência:
 - a) Mapa 1. Elementos Estruturadores do Território;
 - b) Mapa 2. Macrozoneamento;
 - c) Mapa 3. Macrozona de Áreas Ambientalmente Protegidas;
 - d) Mapa 4. Macrozona de Amortecimento e Qualificação Urbana;
 - e) Mapa 5. Macrozona de Amortecimento e Urbanização Controlada;
 - f) Mapa 6. Macrozona de Amortecimento e Requalificação Ambiental;
 - g) Mapa 7. Macrozona Urbana Consolidada;
 - h) Mapa 8. Macrozona de Dinamização;
 - i) Mapa 9. Macrozona de Reestruturação Urbana e Ambiental;
 - j) Mapa 10. Rede Hídrica;
 - k) Mapa 11. Sistema de Abastecimento de Água;
 - l) Mapa 12. Sistema de Esgotamento Sanitário;
 - m) Mapa 13. Sistema de Gestão de Águas Pluviais;
 - n) Mapa 14. Sistema de Gestão Integrada de Resíduos Sólidos;
 - o) Mapa 15. Sistemas de Áreas Verdes;
 - p) Mapa 16. Áreas de Riscos;
 - q) Mapa 17. Áreas Prioritárias de Estruturação Urbana;
 - r) Mapa 18. Polos e Vetores;
 - s) Mapa 19. ZEIS 1;
 - t) Mapa 20. ZEIS 2;

II - Quadros:

- a) Quadro 1. Conceitos;
- b) Quadro 2. Relação das Unidades de Interesse de Preservação do Patrimônio - UIPP.

Parágrafo único. Os mapas e quadros anexos à presente lei correspondem aos arquivos digitais da Secretaria de Desenvolvimento Urbano, assinados digitalmente, os quais serão disponibilizados pelo Poder Público Municipal no Portal da Prefeitura de Guarulhos na Internet.

Art. 214. O Plano Diretor da cidade deve ser revisto a cada 10 (dez) anos, conforme previsto no Estatuto da Cidade.

Art. 215. Qualquer alteração desta Lei e demais decorrentes obedecerá ao artigo 43 da Lei Federal nº 10.257, de 10 de julho de 2001.

Art. 216. Revogam-se as disposições em contrário e em especial, as Leis Municipais n/s. 6.055, de 30/12/2004, 6.308, de 16/11/2007, 6.819, de 23/03/2011, 7.490, de 07/07/2016, e os artigos 67 e 68 da Lei nº 6.253, de 24/05/2007.

Art. 217. Esta Lei entrará em vigor na data de sua publicação.

Guarulhos, 8 de junho de 2018.

GUSTAVO HENRIC COSTA

Prefeito

QUADRO 1

CONCEITOS

Para os efeitos desta lei, as seguintes expressões ficam assim definidas:

Área Construída Computável é a soma das áreas cobertas de todos os pavimentos de uma edificação, que são consideradas para o cálculo do coeficiente de aproveitamento, conforme definição no Código de Obras e Edificações.

Área Construída Não Computável é a soma das áreas cobertas de uma edificação não consideradas para o cálculo do coeficiente de aproveitamento, conforme definição no Código de Obras e Edificações.

Área Construída Total é a soma das áreas cobertas, computáveis ou não, de todos os pavimentos de uma edificação.

Área de Proteção Ambiental - APA é uma Unidade de Conservação de Uso Sustentável, geralmente com certo grau de ocupação humana, dotada de atributos abióticos, bióticos, estéticos ou culturais especialmente importantes para a qualidade de vida, e tem como objetivos básicos proteger a diversidade biológica, disciplinar o processo de ocupação e assegurar a sustentabilidade do uso dos recursos naturais, podendo conter áreas de domínio público e/ou privado.

Áreas de Preservação Permanente - APP são as áreas definidas nos artigos 4º, 5º e 6º da Lei Federal nº 12.651/12, cobertas ou não por vegetação nativa, com a função ambiental de preservar os recursos hídricos, a paisagem, a estabilidade geológica, a biodiversidade, o fluxo gênico de fauna e flora e proteger o solo.

Assistência Social é direito do cidadão e dever do Estado, instituída pela Constituição Federal de 1988 e definida como Política de Seguridade Social, não contributiva, que provê os mínimos sociais, realizada através de um conjunto integrado de ações de iniciativa pública e da sociedade, para garantir atendimento às necessidades básicas, conforme disposto na Lei Federal 8.742/1993 - Lei Orgânica de Assistência Social, subsidiada por seus marcos normativos e regulatórios (Política Nacional de Assistência Social, NOB-RH/SUAS, Tipificação Nacional dos Serviços Socioassistenciais, Protocolo de Gestão Integrada entre Serviços e Benefícios no Sistema Único de Assistência Social - SUAS), bem como pela Lei Federal 12.435/2011 e pela Lei Orgânica do Município de Guarulhos.

Cadastro Técnico Multifinalitário trata-se de um sistema que agrega cartografia, dados tabulares e descritivos do inventário de informações pública dos diversos órgãos do Poder Público, em forma georreferenciada, que tem como finalidade dar suporte à administração, tanto para questões fundiárias, jurídicas e econômicas, como também para o planejamento e gestão de planos, projetos e ações.

Certidão de Transferência de Potencial Construtivo consiste de documento que fixa o potencial construtivo equivalente passível de ser transferido para o imóvel receptor, calculado de acordo com o disposto nesta Lei. **Certificado de Solo Criado - CSC** é um título de valor mobiliário obtido pela contrapartida financeira referente à aquisição de solo criado para uso nas Operações Urbanas Consorciadas.

Cidade Compacta - trata-se de um modelo que busca reorientar as políticas e estratégias de planejamento e desenho urbano, por meio da construção de bairros compactos, de alta densidade, que proporcionam às pessoas diversidade de usos, serviços e espaços públicos seguros e ativos, favorecendo a interação social.

Coefficiente de Aproveitamento é a relação entre a área edificada, excluída a área não computável, e a área do lote, podendo ser:

- a) básico, que resulta do potencial construtivo gratuito inerente aos lotes e glebas urbanos;
- b) máximo, que não pode ser ultrapassado;
- c) mínimo, abaixo do qual o imóvel poderá ser considerado subutilizado.

Coefficiente Verde é a relação da área verde e permeável de um lote ou sua fração e sua área total.

Conjunto Residencial corresponde a duas ou mais unidades habitacionais, agrupadas horizontalmente ou verticalmente.

Conjunto Habitacional corresponde ao conjunto de unidades habitacionais com características comuns, localizadas em determinada área da cidade, geralmente relacionados a um programa de habitação.

Conselho Gestor das ZEIS é um instrumento de gestão e participação, composto por moradores devidamente cadastrados na área e o poder público municipal, instituído para acompanhar a elaboração e implantação de planos e projetos de urbanização e de regularização fundiária.

Contrapartida Financeira é o valor econômico, correspondente ao solo criado, pago pelo proprietário do empreendimento ao Poder Público.

Declaração de Potencial Construtivo Passível de Transferência consiste em documento indicativo do potencial construtivo do imóvel, passível de ser transferido pelo proprietário cedente, calculado de acordo com o disposto nesta Lei.

Economia Circular é um modelo econômico no qual o planejamento, suprimento, produção e reprocessamento sejam desenhados e gerenciados, tanto enquanto processo quanto resultado, para maximizar o funcionamento de ecossistemas e o bem-estar humano. No processo produtivo circular os resíduos são insumos para a produção de novos produtos, opondo-se ao processo linear.

Empreendimento de Habitação de Interesse Social - EHS corresponde a uma edificação ou um conjunto de edificações, destinado total ou parcialmente à Habitação de Interesse Social e usos complementares, conforme disposto na legislação específica.

Empreendimento de Habitação de Mercado Popular - EHMP corresponde a uma edificação ou um conjunto de edificações, destinados a HMP, HIS 2 e usos complementares, conforme disposto na legislação específica. **Empreendimento em Zona Especial de Interesse Social - EZEIS** é aquele localizado em ZEIS e que contém destinação obrigatória de parte da área construída total para habitação de interesse social (HIS).

Espraiamento Urbano trata-se do termo usado para indicar a expansão urbana horizontal das cidades, sem que as áreas consolidadas tenham atingido a sua capacidade de adensamento. O espraiamento se dá em áreas desprovidas de infraestrutura urbana e social afastadas das áreas centrais.

Funções Públicas de Interesse Comum trata-se da política pública ou ação nela inserida cuja realização por

parte de um Município, isoladamente, seja inviável ou cause impacto em Municípios limítrofes. (definição conforme Estatuto da Metrópole, Lei Federal nº 13.089, de 12 de janeiro de 2015)

Habitação de Interesse Social - HIS é aquela destinada ao atendimento habitacional das famílias de baixa renda, podendo ser de promoção pública ou privada, tendo no máximo um sanitário e uma vaga de garagem, e classificando-se em dois tipos:

- a) HIS 1: destinada a famílias com renda familiar mensal até 3 (três) salários-mínimos;
- b) HIS 2: destinada a famílias com renda familiar mensal superior a 3 (três) salários-mínimos e até 6 (seis) salários-mínimos.

Habitação de Mercado Popular - HMP é aquela destinada ao atendimento habitacional de famílias cuja renda mensal seja superior a 6 (seis) salários-mínimos e até 10 (dez) salários-mínimos, com até dois sanitários e até uma vaga de garagem, podendo ser de promoção pública ou privada.

Infraestrutura Nacional de Dados Espaciais - INDE é o conjunto integrado de tecnologias; políticas; mecanismos e procedimentos de coordenação e monitoramento; padrões e acordos, necessário para facilitar e ordenar a geração, o armazenamento, o acesso, o compartilhamento, a disseminação e o uso dos dados geospaciais de origem federal, estadual, distrital e municipal. (definição conforme Decreto Federal nº 6.666, de 27 de novembro de 2008).

Infraestrutura Social constitui-se pelos equipamentos e espaços destinados a serviços e usos público e coletivo, que integram as políticas públicas de diferentes setores voltados à efetivação e universalização de direitos sociais.

Infraestrutura Urbana corresponde ao conjunto de elementos que estruturam e integram de forma estratégica o território urbano, tais como: abastecimento de água potável; esgotamento sanitário; drenagem; manejo de resíduos sólidos; mobilidade urbana; equipamentos urbanos e sociais; eletrificação e telecomunicações.

Instrumentos Urbanísticos são os meios pelos quais a administração procurará implementar as ações previstas neste plano e demais diplomas legais.

Macrozona é uma porção do território delimitada a partir de critérios que consideram características urbanas, ambientais, sociais e econômicas similares em relação à política de desenvolvimento urbano.

Mobilidade Ativa corresponde ao tipo de mobilidade urbana relacionada a promoção de ambientes seguros para o deslocamento a pé ou de bicicleta.

Moradia adequada é aquela cujos moradores dispõem de segurança na posse do imóvel, com dimensões suficientes para comportar seus habitantes, executada com boa qualidade construtiva, com materiais adequados, ventilação e iluminação suficientes, assentada sobre terreno firme, salubre, seco e livre de contaminações, e dotada de abastecimento de água, coleta de esgoto, fornecimento de energia elétrica, iluminação pública, coleta de resíduos sólidos, trafegabilidade de vias, pavimentação viária, transporte coletivo, equipamentos sociais básicos, entre outros serviços, equipamentos e infraestruturas urbanas.

Núcleos Habitacionais são ocupações inseridas em parcelamentos informais ou irregulares, localizados em áreas urbanas públicas ou privadas, utilizadas predominantemente para fins de moradia.

Solo Criado é a possibilidade de utilização do potencial construtivo adicional do terreno limitado ao máximo permitido para cada região, tratando-se de uma concessão dada pelo Poder Público Municipal.

Plano de Urbanização em ZEIS é aquele que integra medidas jurídicas, urbanísticas, ambientais e sociais destinadas à regularização dos assentamentos precários e irregulares, titulação de seus ocupantes, reassentamentos, adequação urbanística, ambiental e administrativa, integrando-o à cidade formal, elaborado conforme previsto na lei municipal 7.355/2014, ou outra que vier a substituí-la, com a participação de seu respectivo conselho gestor, quando for o caso.

Plano Urbanístico é constituído pelo conjunto de projetos e documentos resultantes do plano de ocupação de área objeto de Operação Urbana Consorciada, que deverá prever entre outros, a implementação de infraestrutura, nova distribuição de usos, densidades construtivas e padrões de acessibilidade.

Planejamento Urbano é o processo de criação, idealização, organização e regulação do território urbano com objetivo de assegurar o bem-estar da população.

Potencial Construtivo de um lote é calculado pela multiplicação da área de terreno pelo Coeficiente de Aproveitamento Básico.

Potencial Construtivo Adicional de um lote é a diferença do resultado da multiplicação da área de terreno pelo Coeficiente de Aproveitamento Máximo e o Potencial Construtivo.

Remanescentes de Mata Atlântica são fragmentos vegetais de Mata Atlântica primária e secundária em estágio avançado ou médio de regeneração, conforme Lei Federal nº 11.428, de 2006, e suas regulamentações.

Serviços Ambientais são benefícios que os ecossistemas prestam à humanidade, sendo classificados em serviços de provisão, serviços de suporte, serviços de regulação e serviços culturais.

Taxa de Ocupação é a relação entre a área da projeção horizontal da edificação ou edificações e a área do lote.

Transporte Individual motorizado corresponde aos veículos privados que circulam sobre pneus.

Unidades de Conservação são porções do território com características naturais relevantes, legalmente instituídas pelo Poder Público, com objetivos de conservação e limites definidos, sob regime especial de administração, aos quais se aplicam garantias adequadas de proteção.

Unidades de Conservação de Proteção Integral são áreas destinadas à preservação e conservação da natureza, sendo admitido apenas o uso indireto dos seus recursos naturais.

Unidades de Conservação de Uso Sustentável são áreas que tem como objetivo compatibilizar a conservação da natureza com uso sustentável, sendo admitidas presença de moradores e atividades econômicas.

Unidade Residencial trata-se da menor unidade urbana de relação e convivência, ligando uma parcela de unidades habitacionais dentro de um sistema viário, identificada por loteamento, condomínio residencial, parque residencial, jardim residencial, vila e outras.

Uso Misto é aquele que envolve, simultaneamente, no mesmo lote ou na mesma edificação, o uso residencial e o uso não residencial.

Zona de Amortecimento são áreas no entorno de uma unidade de conservação, onde as atividades humanas estão sujeitas a normas e restrições específicas, com o propósito de minimizar os impactos negativos sobre a unidade.

Zonas Especiais são porções do território que apresentam características diferenciadas ou com destinação específica e normas próprias de uso e ocupação do solo e edificações, situadas em qualquer macrozona.

Vazios Urbanos são os espaços não edificados, subutilizados ou com edificação sem ocupação ou degradada que não estão qualificados como áreas livres, situados no interior do perímetro urbano.

QUADRO 2 UNIDADES DE INTERESSE DE PRESERVAÇÃO DO PATRIMÔNIO - UIPP

Todos bens tombados e: Pico do Gil e Lago do Franco; Pico Pelado; Sítios arqueológicos da Água Azul; Sítios Arqueológicos do Thomé Gonçalves; Represa do Cabuçu; Represa do Tanque Grande; Sítios Arqueológicos do Tanque Grande; Conjunto Habitacional Zezinho Magalhães - CECAP; Casa Rosa de França; Zoológico, sítios arqueológicos do Geoparque Ciclo do Ouro de Guarulhos; Casa Branca do paço Municipal; Catedral Nossa Senhora Imaculada Conceição; Capela de São Benedito dos Homens Pretos e Santa Ifigênia; Capela Nossa Senhora do Rosário Mãe dos Homens Pretos e São Benedito; Parede de taipa-de-pilão da senzala ou casarão do bairro das Lavras; remanescente da estação de Vila Galvão, da Vila Augusta e Cumbica (BASP); Fábrica de Pólvora do Pimentas; Conjunto Habitacional Haroldo Veloso; Primeira Escola da Prefeitura de Guarulhos EPG Padre João Álvares; Remanescentes da Olaria do Valadar, bairro das Lavras; Colégio Sagrado Coração de Maria (prédio A da UNG); paralelepípedo da rua Prestes Maia; Complexo Padre Bento, incluindo hospital, campo de futebol, igreja, teatro, e edificações da mesma época; remanescente da fábrica Olivetti (cobertura zenital e apoios); clube dos alemães; clube dos japoneses; casas operárias na Vila Galvão (7 casas); cemitério São Judas Tadeu; cemitério islâmico; biblioteca Monteiro Lobato; remanescente da indústria cerâmica paulista no interior do terminal de ônibus Vila Galvão; complexo do Lago da Vila Galvão; Praça Felício Antônio Alves (praça dos Pimentas), Praça Nossa Senhora do Bonsucesso; Praça 8 de dezembro (Taboão); Balneário do bairro Água Azul; Parque Fracalanza.

Exposição de Motivos

Excelentíssimo Vereador

EDUARDO

Presidente da E. Câmara Municipal de **G U A R U L H O S**

Temos a honra de submeter à apreciação de Vossa Excelência e dignos Pares para exame, discussão e votação, o incluso Projeto de Lei que institui o Plano Diretor do Município de Guarulhos, institui o Conselho Municipal de Desenvolvimento Urbano - CMDU, cria o Fundo Municipal de Desenvolvimento Urbano FMDU, cria o Fundo Municipal de Desenvolvimento - FMD e revoga as Leis n/s. 6.055, de 30/12/2004, 6.308, de 16/11/2007, 6.819, de 23/03/2011, 7.490, de 07/07/2016, e os artigos 67 e 68 da Lei nº 6.253, de 24/05/2007. Considerando que o Projeto de Lei que segue, refere-se a processo retomado por esta Administração em 2017, com o objetivo de proceder à revisão do Plano Diretor do Município de Guarulhos, instituído pela Lei Municipal nº 6.055, de 30/12/2004;

considerando que a Lei Orgânica Municipal diferentemente do que estabelece o Estatuto da Cidade - Lei Federal nº 10.257, de 10/07/2001, que prevê a revisão do Plano Diretor a cada dez anos e na Lei Orgânica a previsão é a cada quatro anos, conforme disposto no artigo 128;

considerando o tempo decorrido à exigência dos prazos supracitados, foi aberto o processo administrativo nº 8.432/2017, em continuidade aos estudos realizados desde 2011, que incluíram a contratação de consultoria para seu apoio técnico;

considerando que juntamente com a participação da sociedade civil foram realizadas oficinas e audiências públicas que compuseram o quadro das demandas sociais para o desenvolvimento local, inclusive utilizando os instrumentos relativos às Zonas de Interesse Social - ZEIS e os planos regionais setoriais para a administração pública;

considerando que a proposição em questão foi elaborada catorze anos após o desenvolvimento do primeiro Plano Diretor do Município, realizado com as regras propostas pelo Estatuto da Cidade;

considerando que o grande espaço entre o primeiro Plano Diretor e o atual, representa para o desenvolvimento da cidade, momento adequado para regularização dos instrumentos urbanísticos mais detalhados e aprofundados

nas necessidades legais de controle do território, tanto pela administração municipal quanto pela sociedade civil organizada;

apresentamos o anexo Projeto de Lei contendo todos os elementos técnicos necessários à sua futura regulamentação e aplicação por meio da revisão da lei de parcelamento, uso e ocupação do solo, contendo todos os instrumentos previstos no Estatuto da Cidade - Lei Federal nº 10.257/2001.

Em face do relevante interesse público que a matéria encerra, solicitamos a sua apreciação **em regime de urgência**, em conformidade com o disposto no artigo 43 da Lei Orgânica do Município de Guarulhos. Contando com a costumeira eficiência de Vossa Excelência e ilustres Pares no trato dos assuntos de interesse público, aguardamos a aprovação do projeto na forma proposta, renovando protestos de elevado apreço.

Guarulhos, 8 de junho de 2018

GUSTAVO HENRIC COSTA

Prefeito

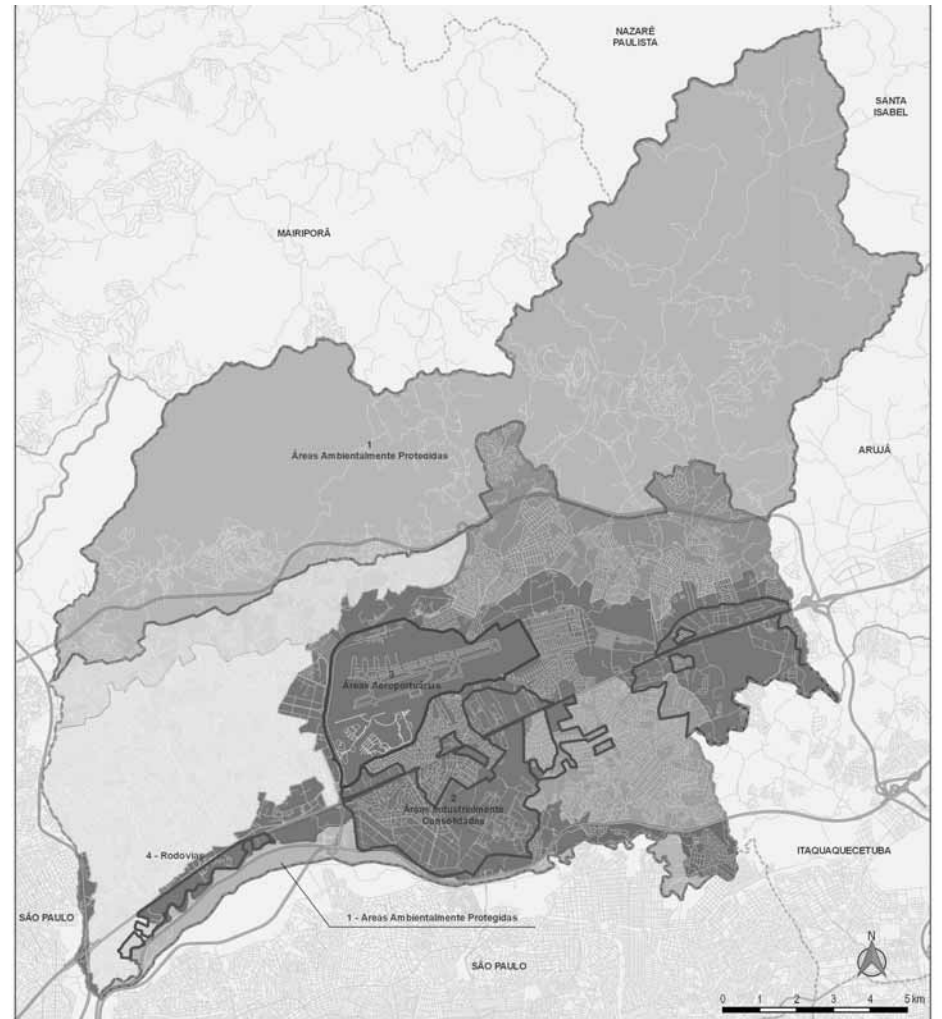

Elementos Estruturadores do Território
Plano Diretor - MAPA 1

- Macrozona de Áreas Ambientalmente Protegidas
- Zonamento Industrial
- Limite Aeroporto
- Rodovias



PREFEITURA DE **GUARULHOS**

Artigo 7º

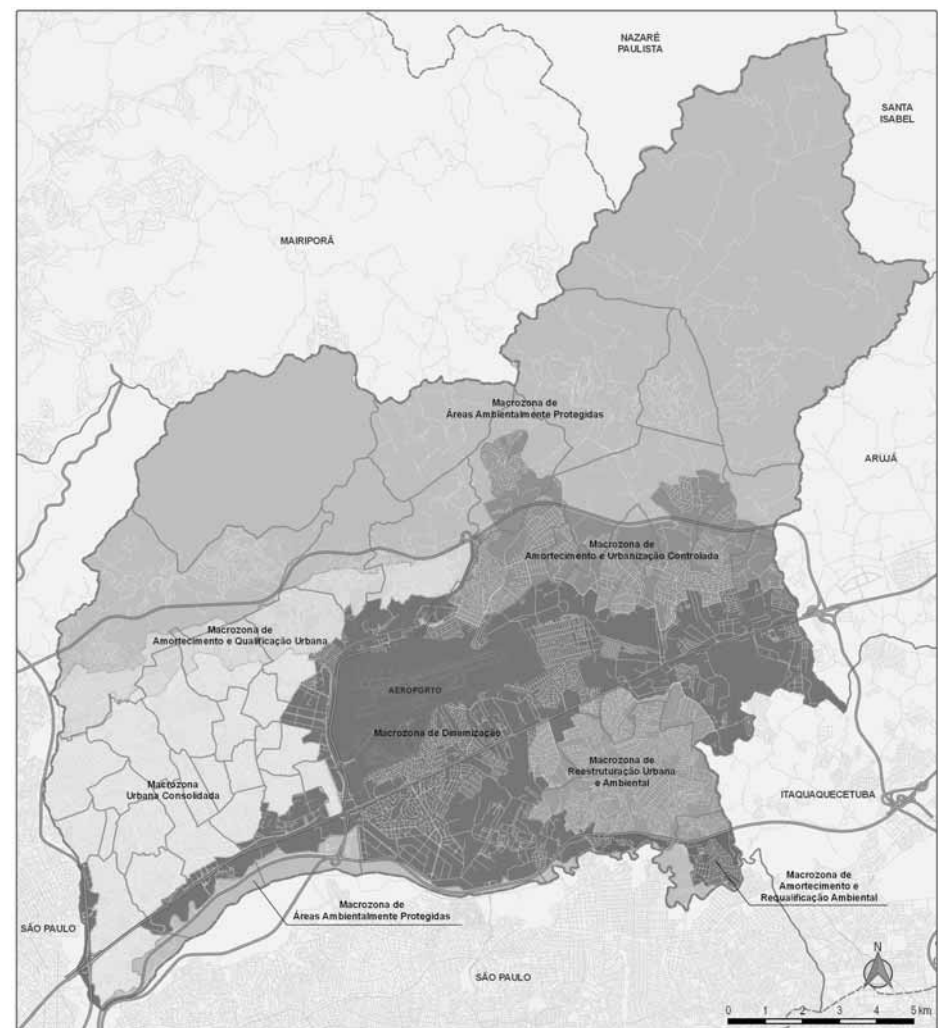

Macrozoneamento
Plano Diretor - MAPA 2

- Macrozona de Áreas Ambientalmente Protegidas
- Macrozona de Amortecimento e Urbanização Controlada
- Macrozona de Amortecimento e Qualificação Urbana
- Macrozona de Amortecimento e Requalificação Ambiental
- Macrozona Urbana Consolidada
- Macrozona de Dinamização
- Macrozona de Reestruturação Urbana e Ambiental



PREFEITURA DE **GUARULHOS**

Artigo 9º

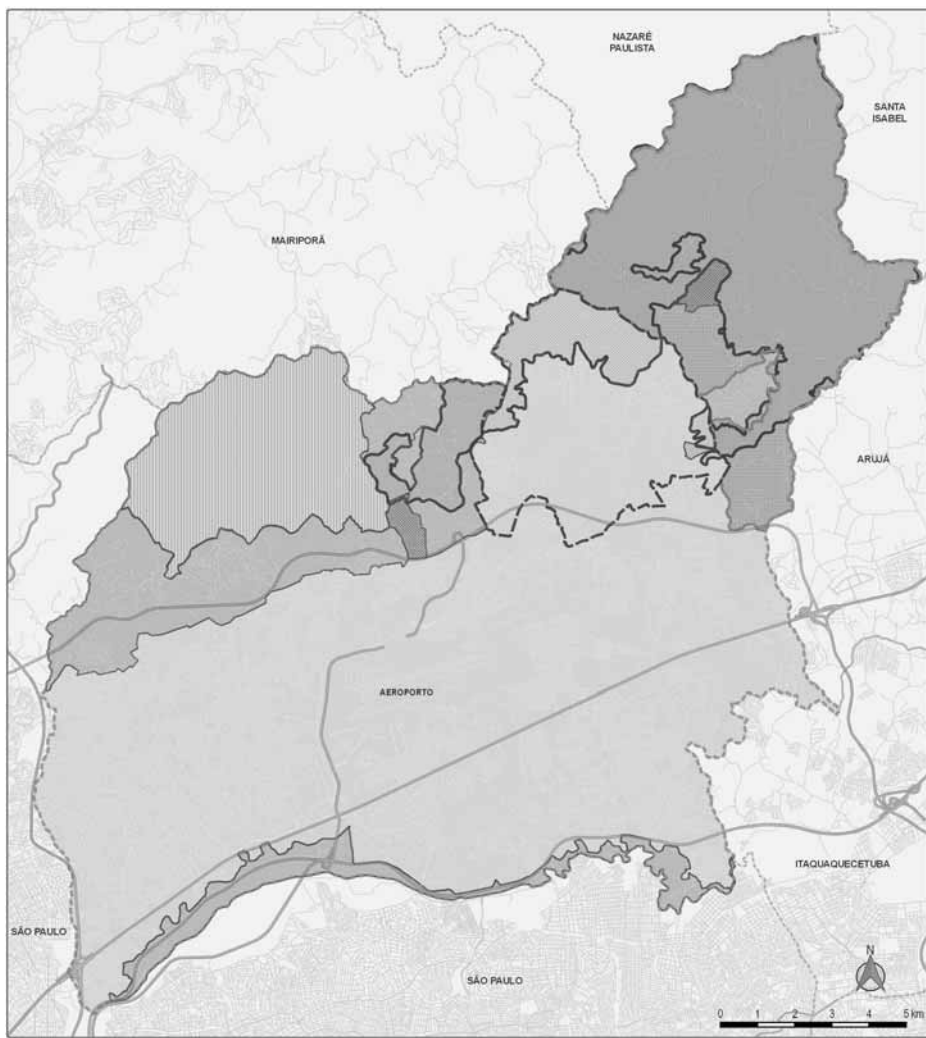

Macrozona de Áreas Ambientalmente Protegidas
Plano Diretor - MAPA 3

- Unidades de Conservação
- APA - Cabuçu-Tanque Grande
 - APA - Paraíba do Sul
 - APA - Várzea do Rio Tietê
 - APA - Jaguari
 - APA - Capelinha-Água Azul
 - Parque Estadual da Cantareira
 - Parque Estadual de Itaberaba
 - Parque Natural Municipal da Candinha
 - Estação Ecológica do Tanque Grande
 - Floresta Estadual de Guarulhos
 - Reserva Biológica Burle Marx



PREFEITURA DE
GUARULHOS

Artigo 13

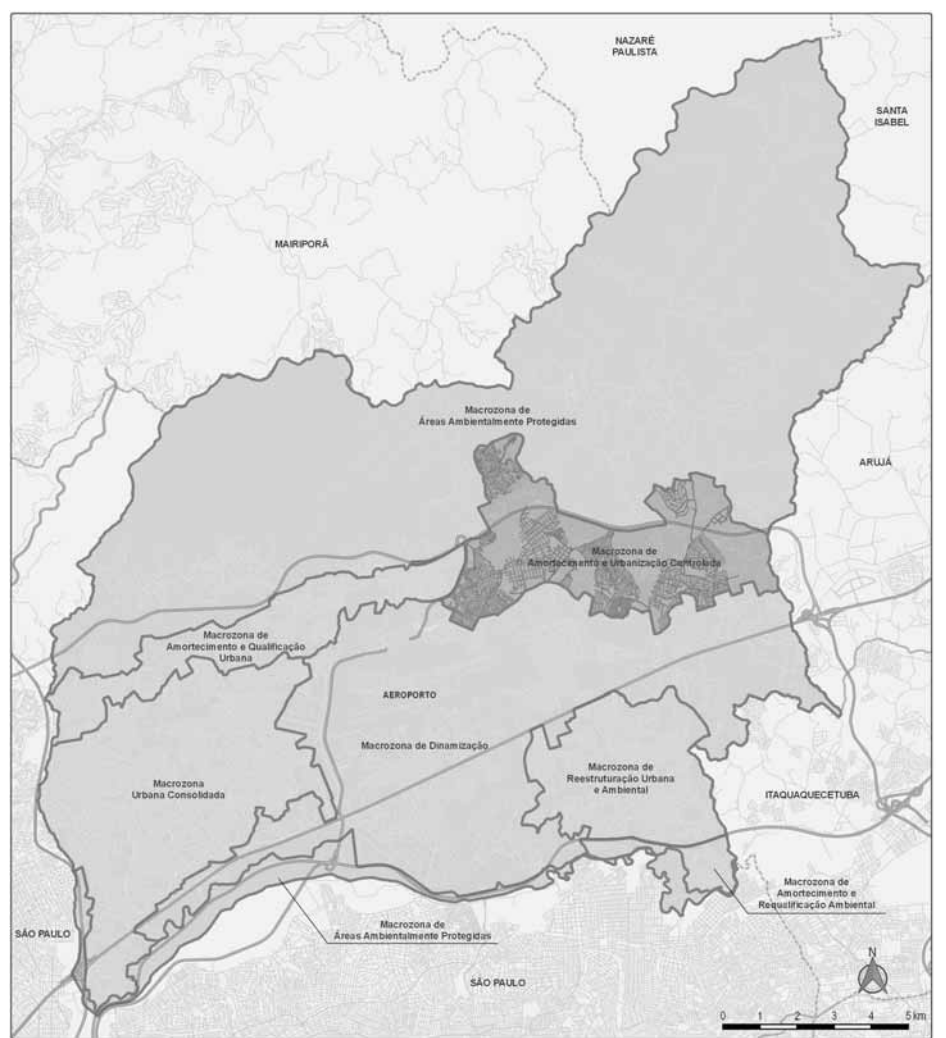

Macrozoneamento
Plano Diretor - MAPA 5

- Macrozona de Amortecimento e Urbanização Controlada
- Rede de Abastecimento de Água



PREFEITURA DE
GUARULHOS

Artigo 15

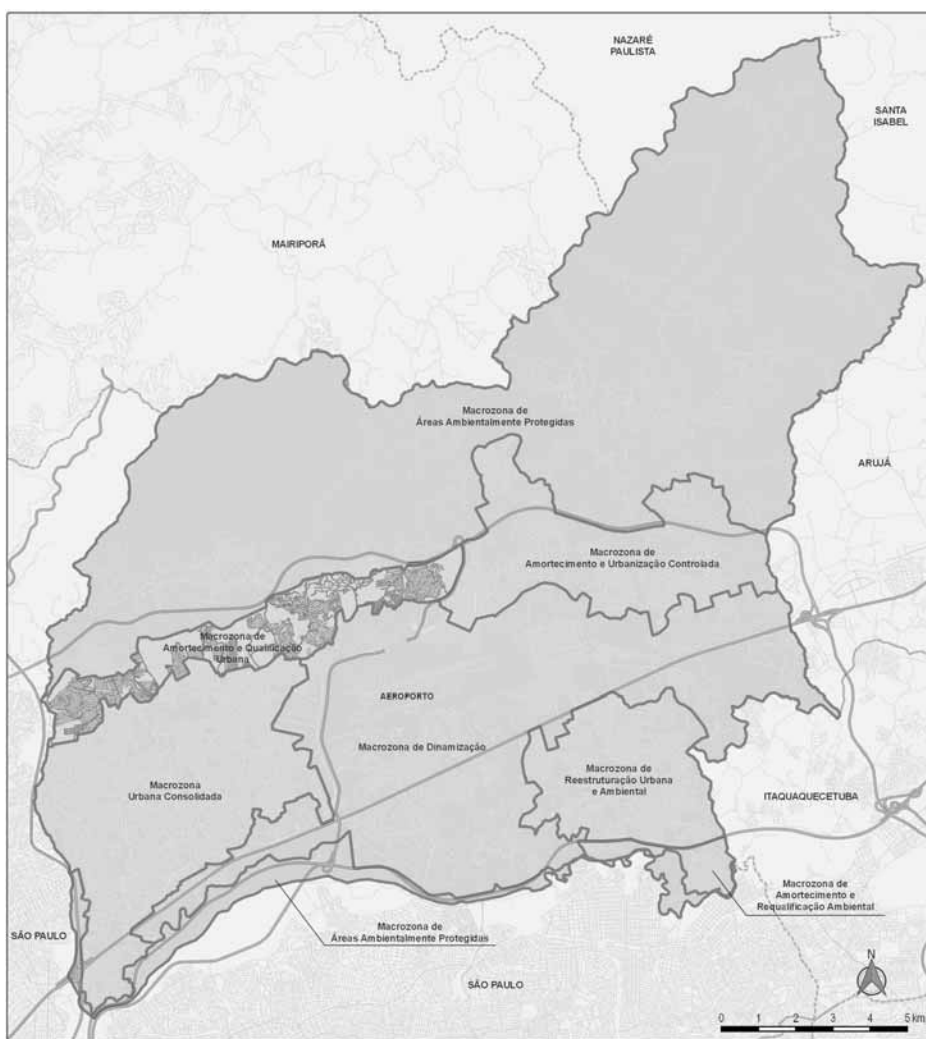

Macrozoneamento
Plano Diretor - MAPA 4

- Macrozona de Amortecimento e Qualificação Urbana
- Rede de Água



PREFEITURA DE
GUARULHOS

Artigo 14

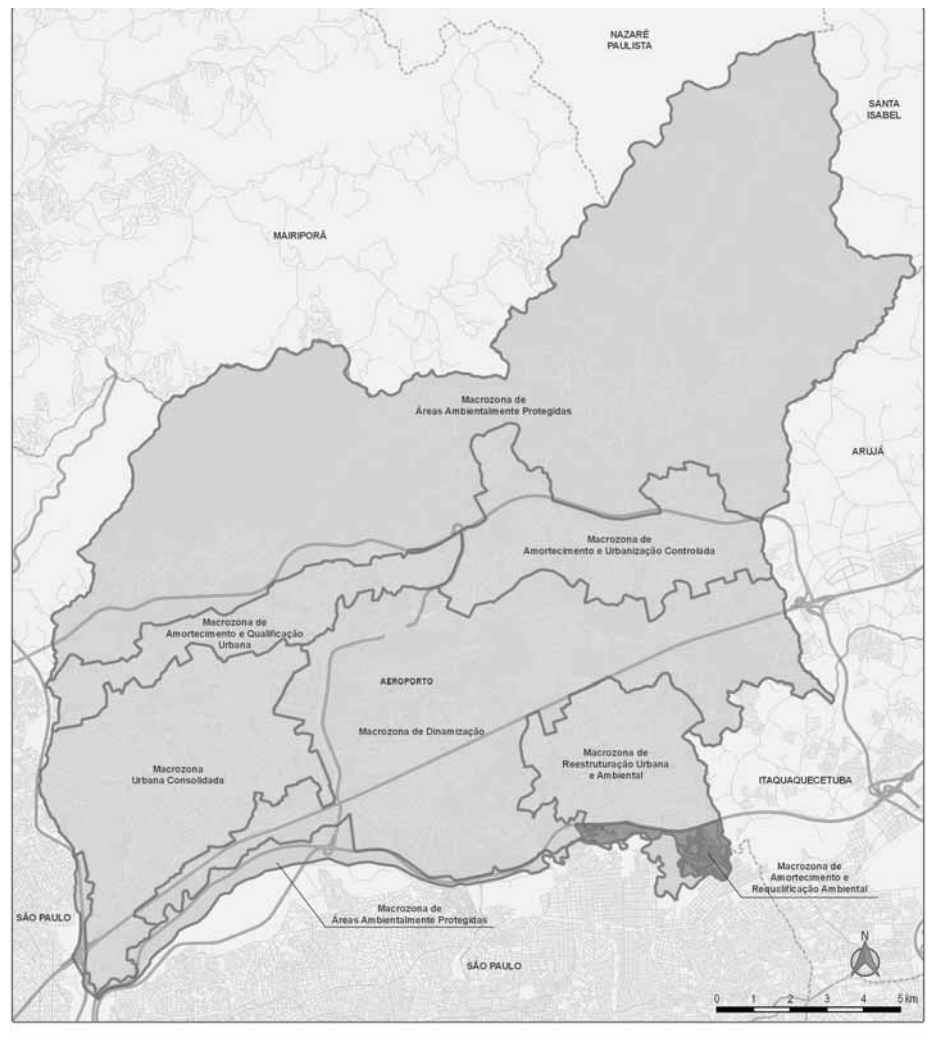

Macrozoneamento
Plano Diretor - MAPA 6

- Macrozona de Amortecimento e Requalificação Ambiental
- Rede de Abastecimento de Água



PREFEITURA DE
GUARULHOS

Artigo 16



Macrozoneamento
Plano Diretor - MAPA 7

- Macrozona Urbana Consolidada
- Rede de Abastecimento de Água



PREFEITURA DE
GUARULHOS

Artigo 17

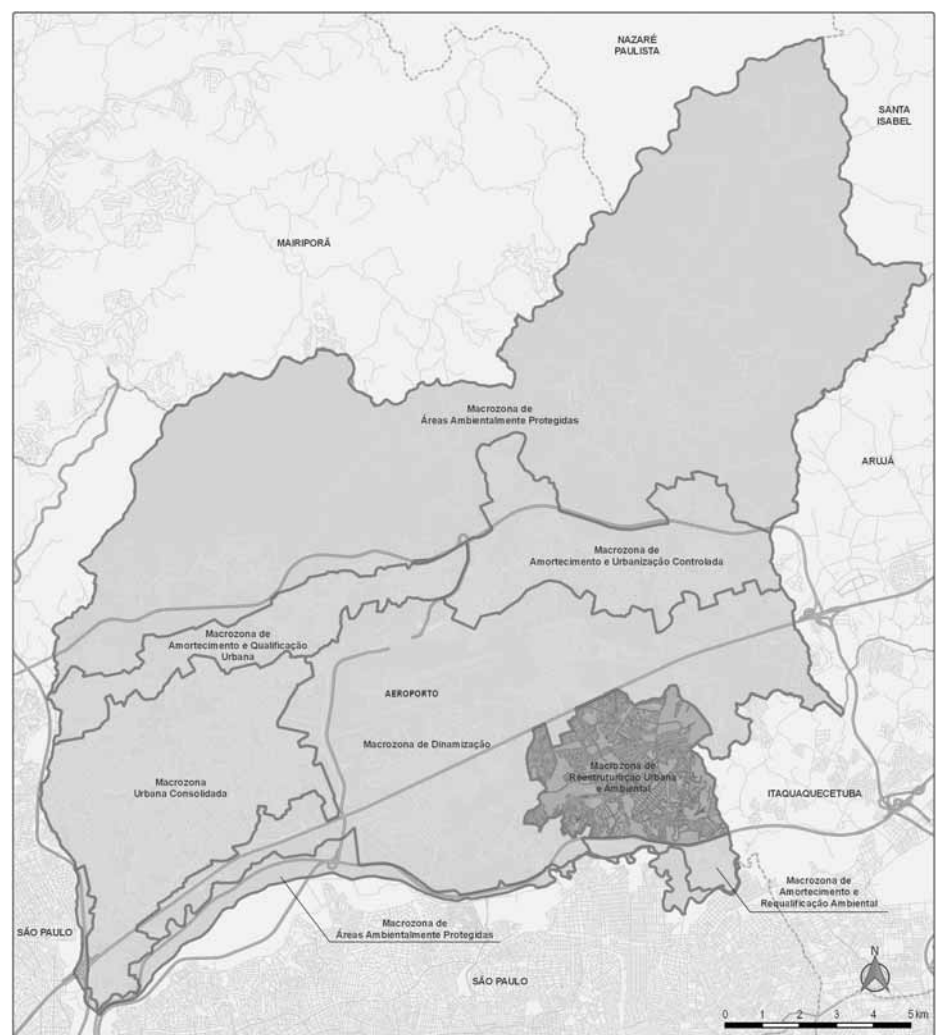

Macrozoneamento
Plano Diretor - MAPA 9

- Macrozona de Reestruturação Urbana e Ambiental
- Rede de Abastecimento de Água



PREFEITURA DE
GUARULHOS

Artigo 19

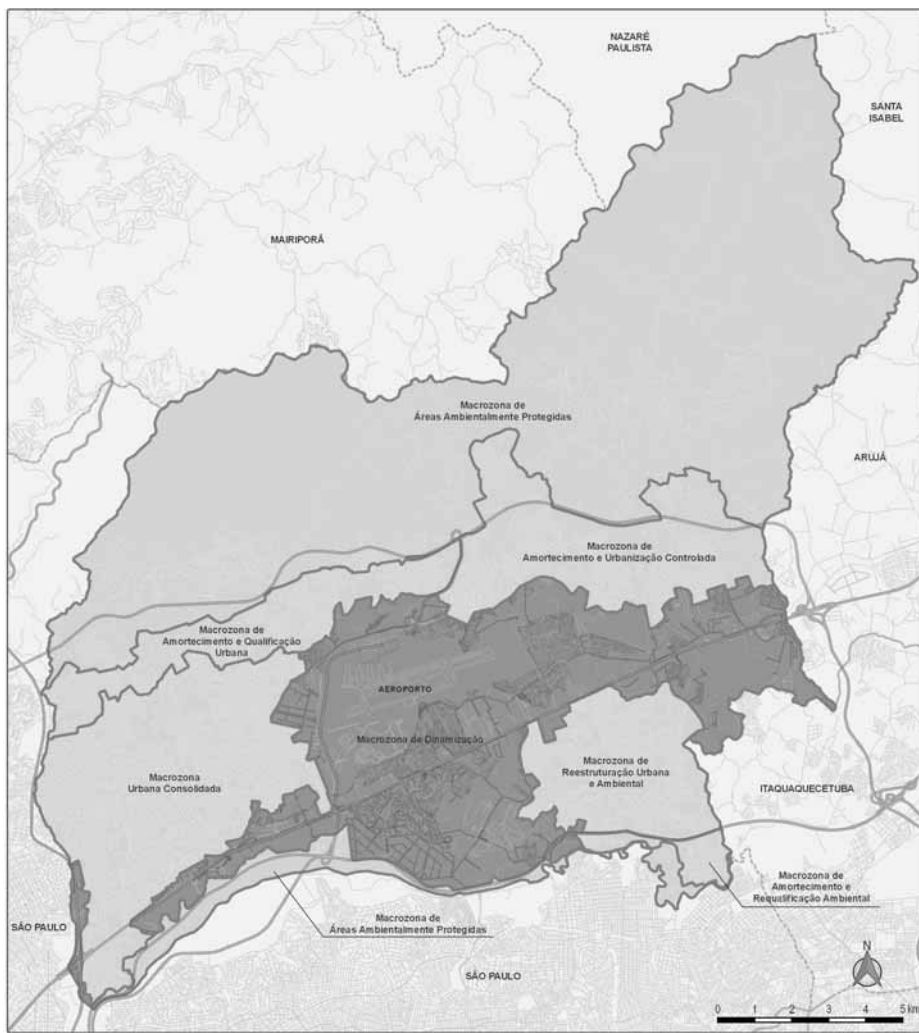

Macrozoneamento
Plano Diretor - MAPA 8

- Macrozona de Dinamização
- Rede de Abastecimento de Água



PREFEITURA DE
GUARULHOS

Artigo 18

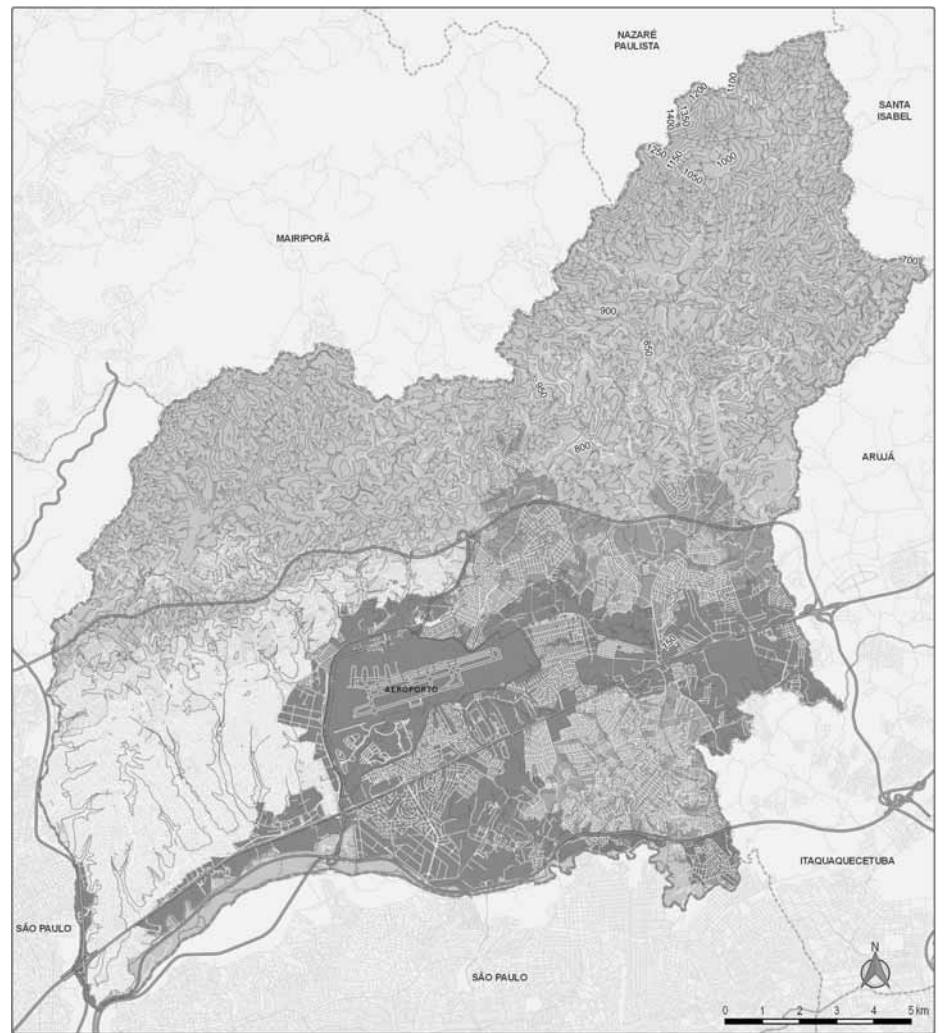

Rede Hídrica
Plano Diretor - MAPA 10

- Cursos D'Água
- Altimetria



PREFEITURA DE
GUARULHOS

Artigo 21

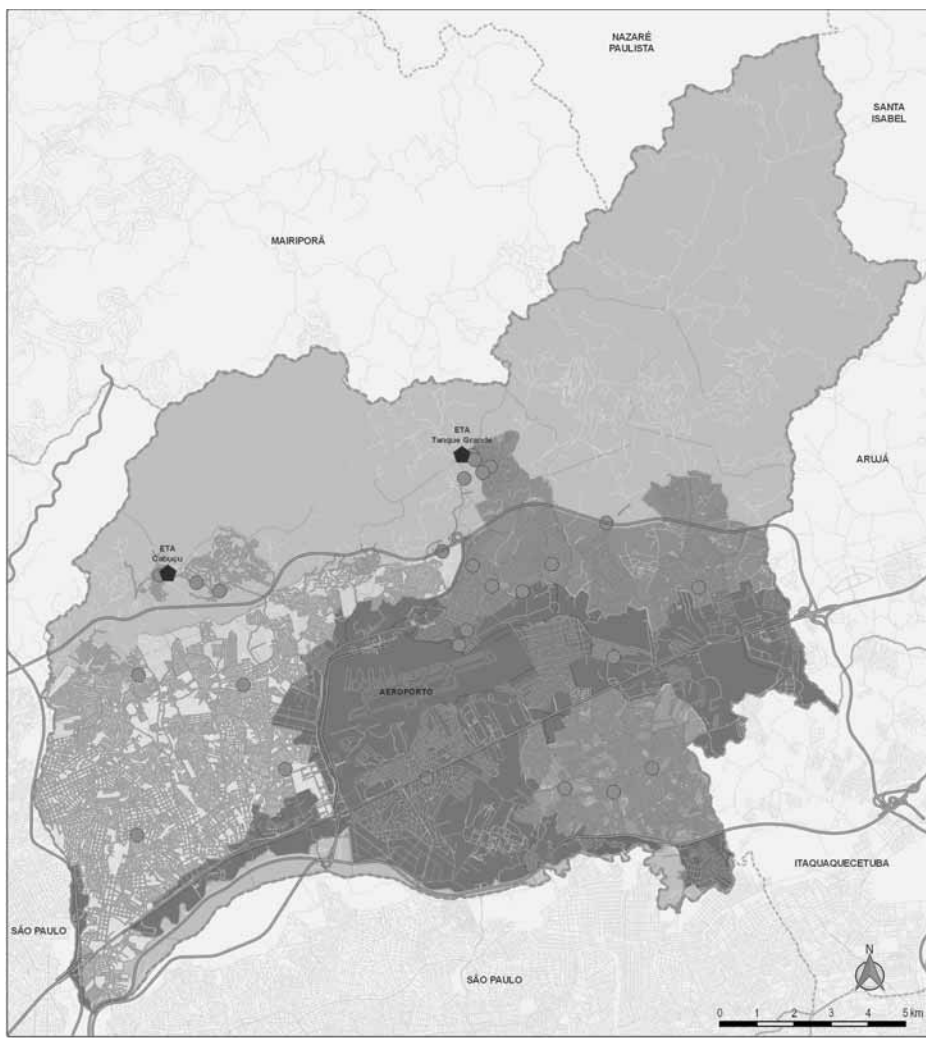

Sistema de Abastecimento de Água
Plano Diretor - MAPA 11

- Rede de Abastecimento de Água Equipamentos
- Reservatórios
- Estação de Tratamento de Água



PREFEITURA DE
GUARULHOS

Artigo 23, § 1º

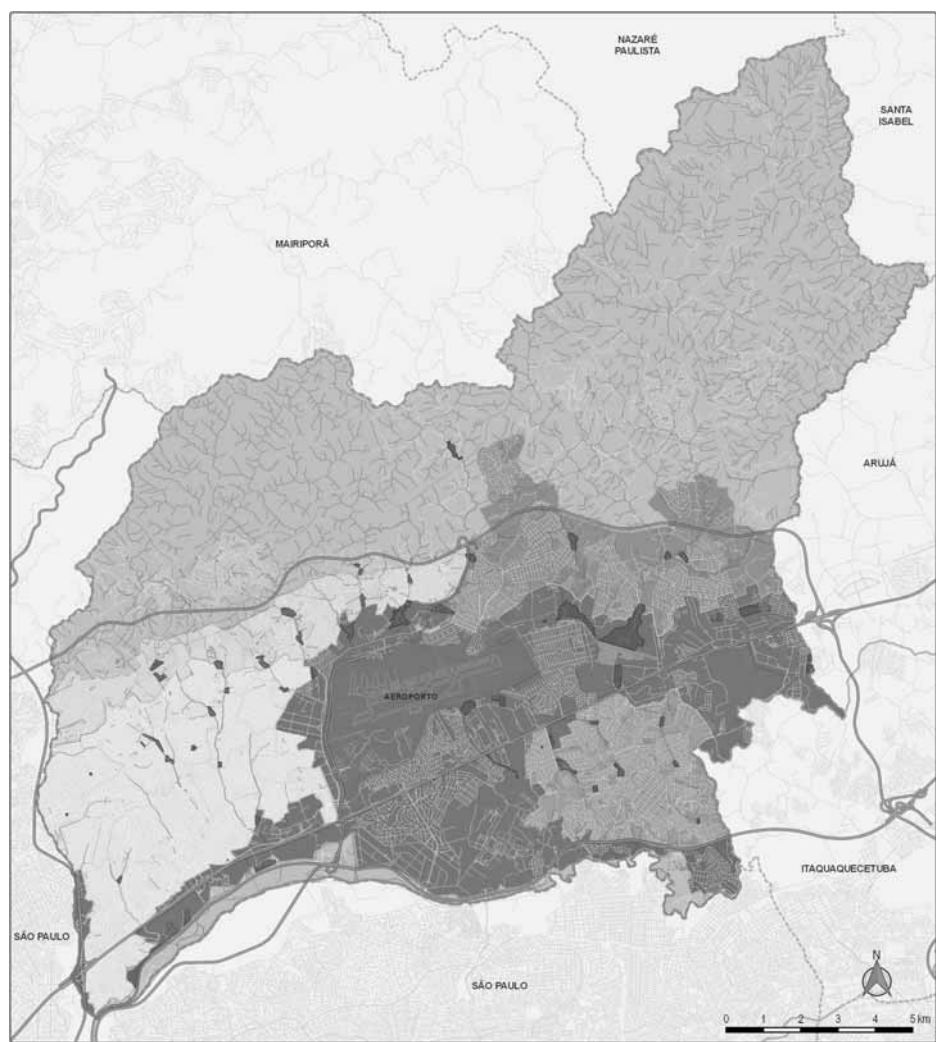

Sistema de Getão de Águas Pluviais
Plano Diretor - MAPA 13

- Reservatórios de Contenção Projetados
- Cursos D'Água



PREFEITURA DE
GUARULHOS

Artigo 23, § 3º

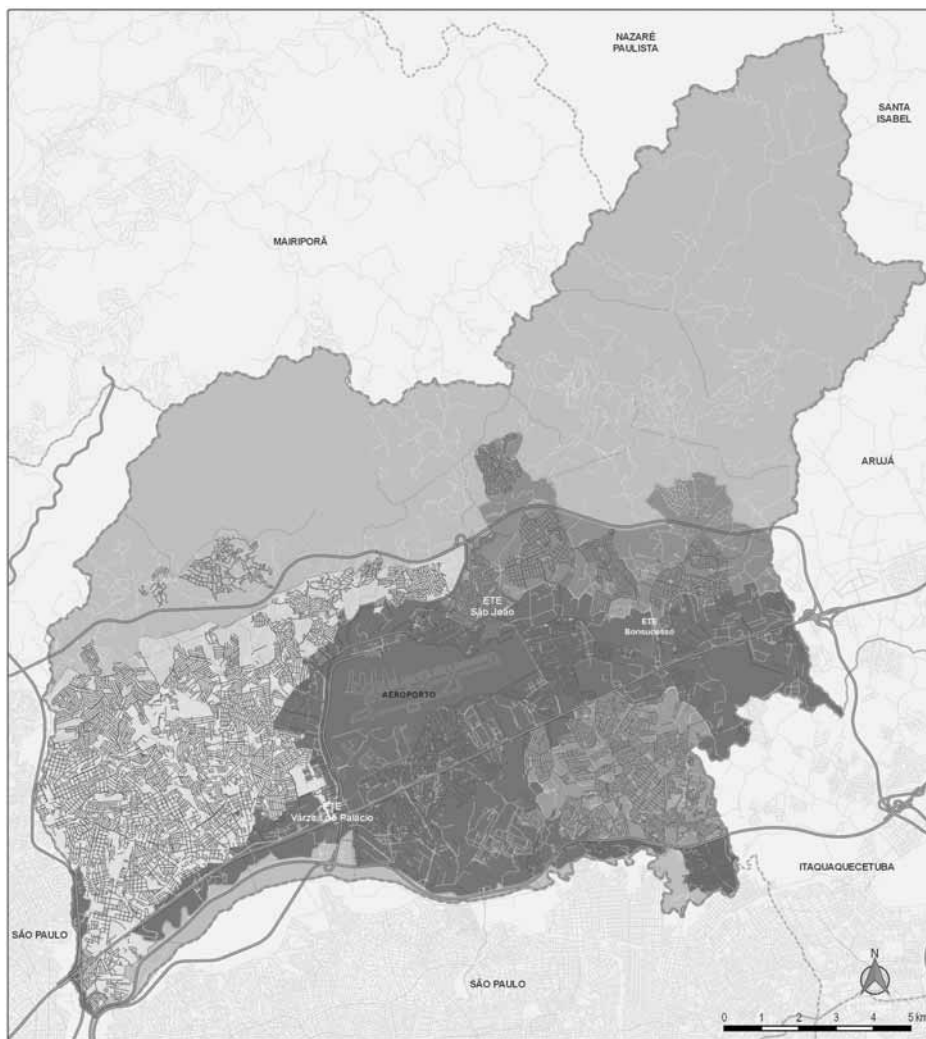

Sistema de Esgotamento Sanitário
Plano Diretor - MAPA 12

- Equipamentos
- Rede de Coleta de Esgoto
- Estação Tratamento Esgoto



PREFEITURA DE
GUARULHOS

Artigo 23, § 2º

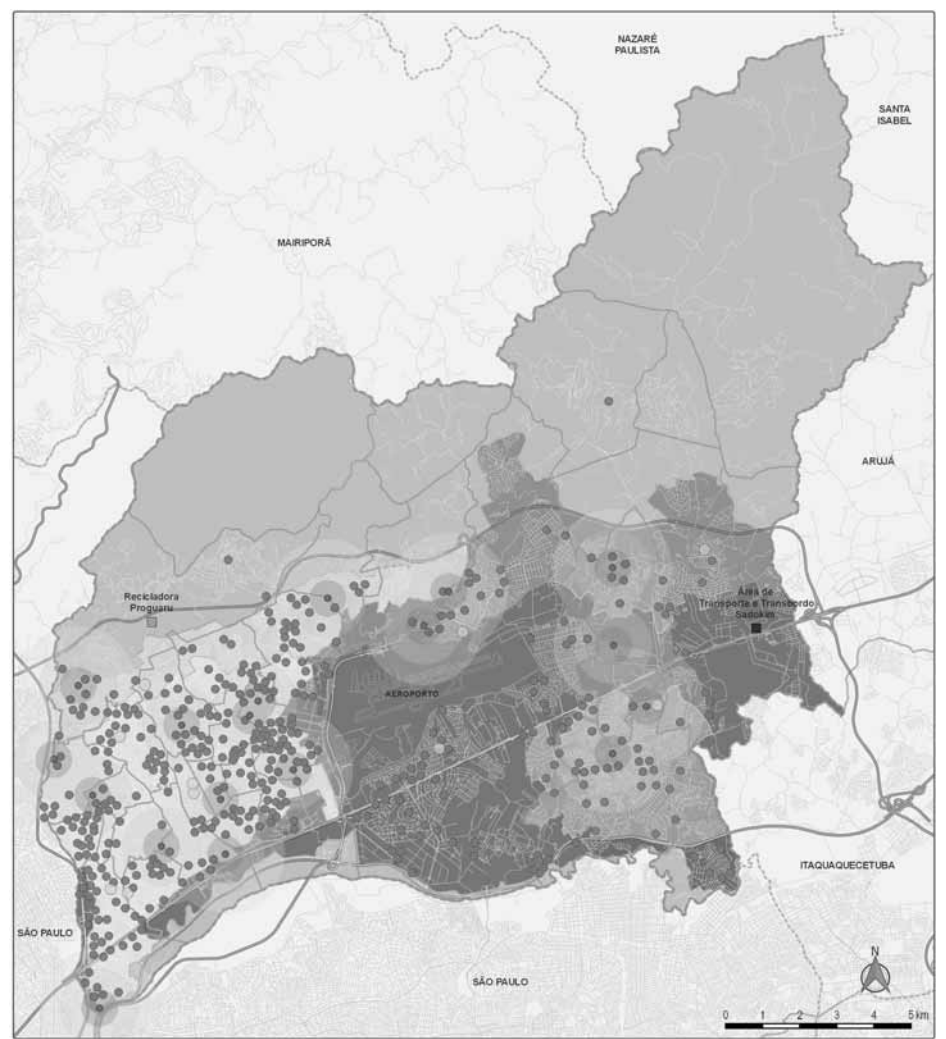

Resíduos Sólidos - Pontos de Descarte Irregular
Plano Diretor - MAPA 14

- PEV - Ponto de Entrega Voluntária
- LEV - Local de Entrega Voluntária
- PDI - Ponto de Descarte Irregular
- Área de Transporte e Transbordo - Sadoki
- Recicladora - Proguaru



PREFEITURA DE
GUARULHOS

Artigo 23, § 4º

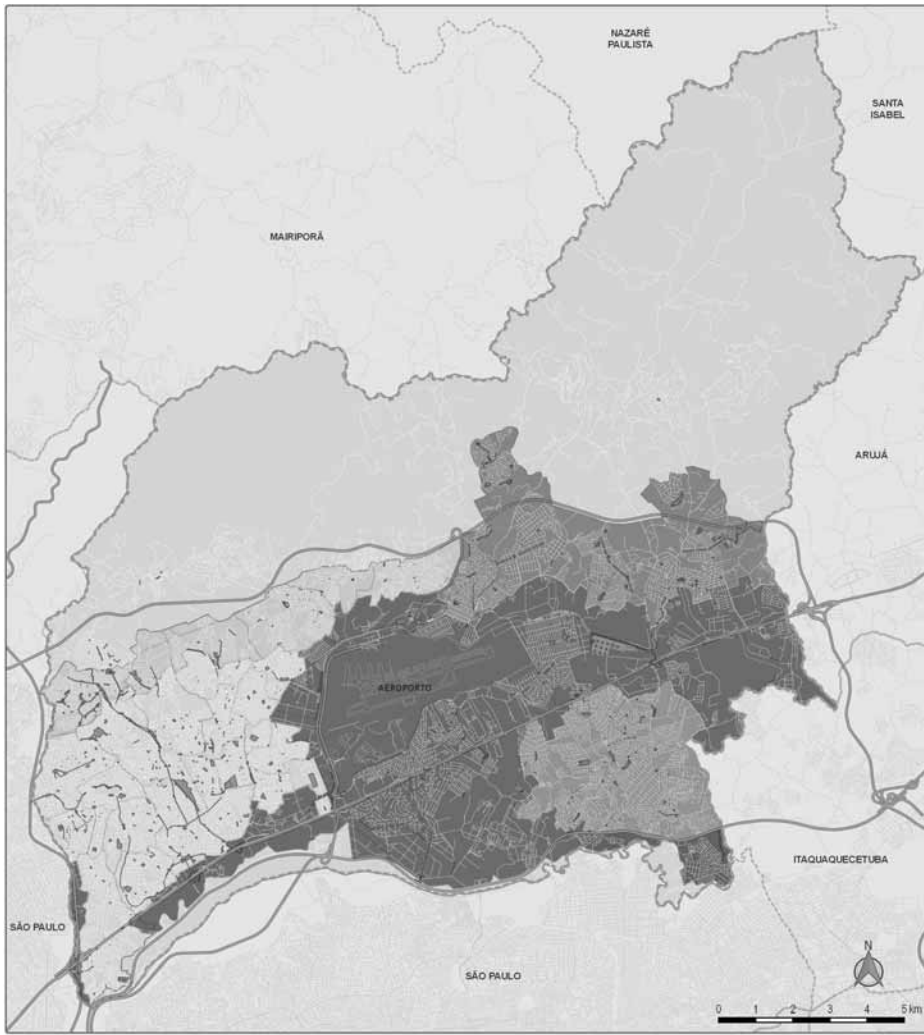

Sistema de Áreas Verdes
Plano Diretor - MAPA 15

■ Sistema de Áreas Verdes



Artigo 25

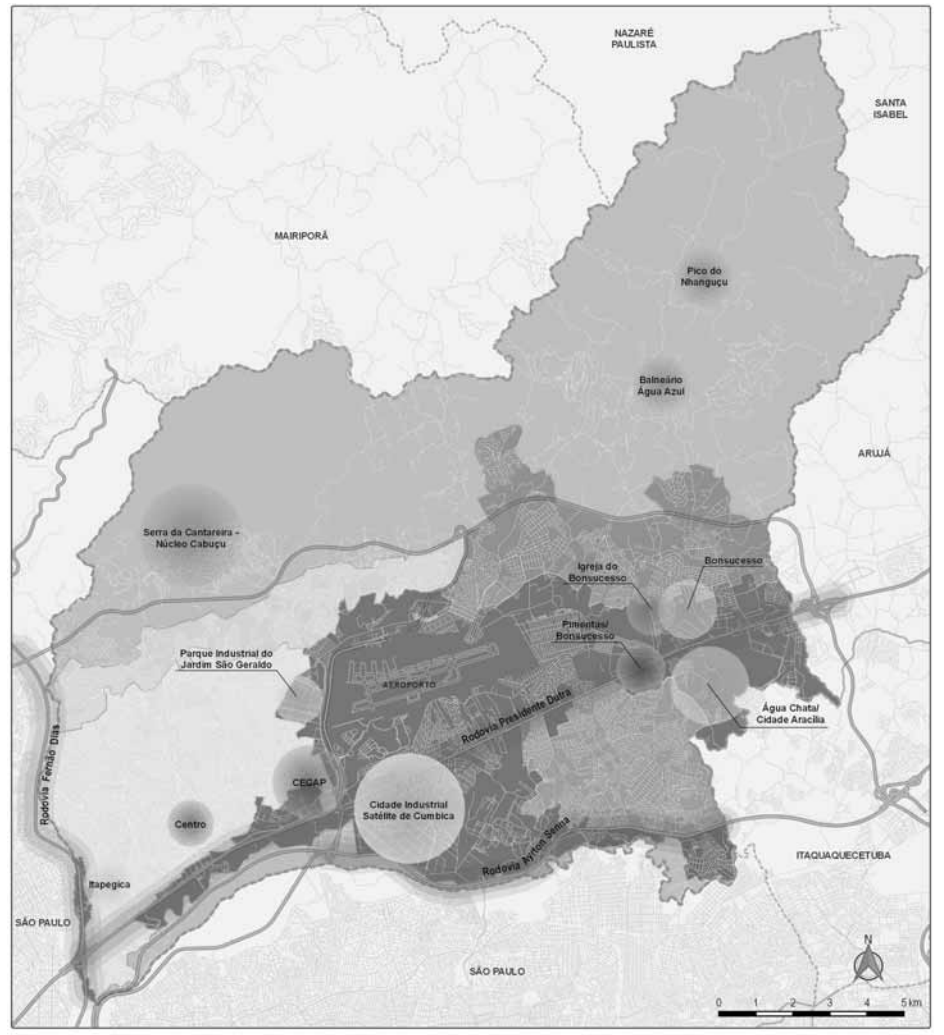

Áreas Prioritárias de Estruturação Urbana - Desenvolvimento Econômico
Plano Diretor - MAPA 18

Polos e Vetores de Desenvolvimento

- Polos Turísticos
- Polos Industriais
- Polos Empresariais
- Votor Presidente Dutra
- Votor Ayrton Senna
- Votor Fernão Dias



Artigo 28, II.

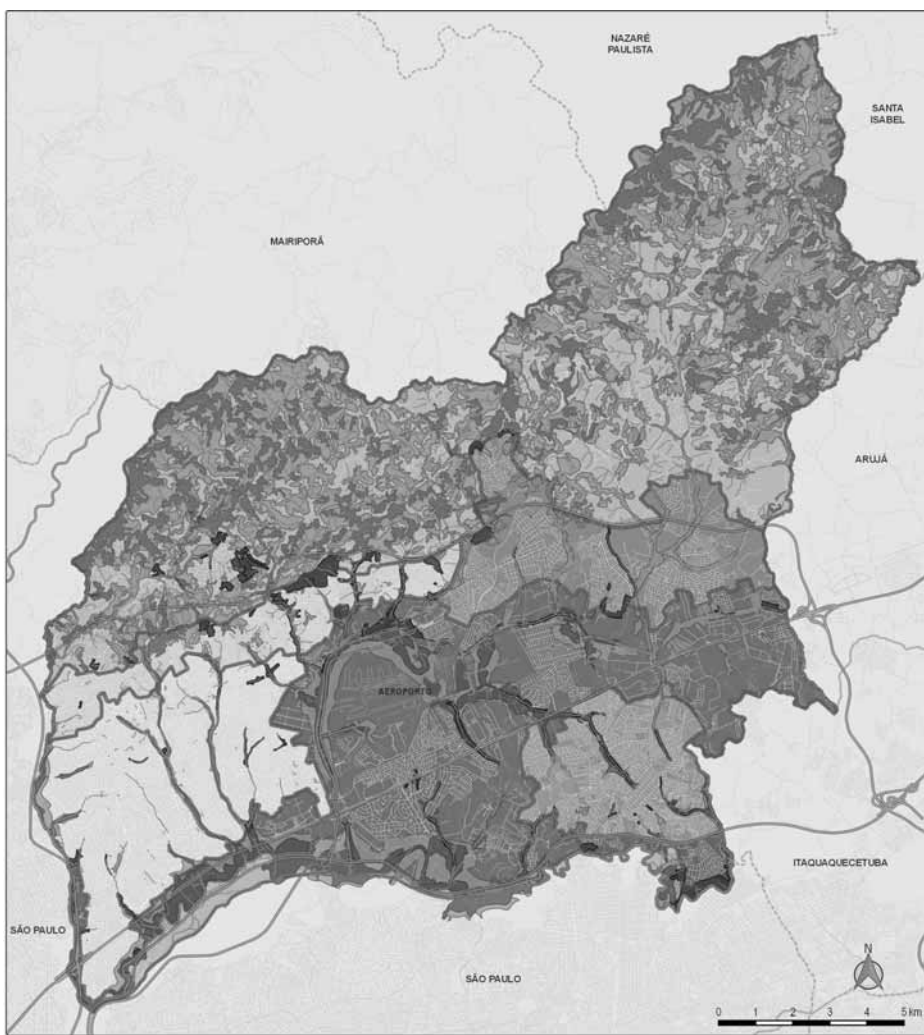

As Vulnerabilidade Físico-Territoriais
Plano Diretor - MAPA 16

— Cursos D'Água

— Altimetria

■ Áreas de Risco

Suscetibilidade a Escorregamentos

- Alta
- Media

Suscetibilidade a Inundações

- Alta
- Media



Artigo 28, § Único.

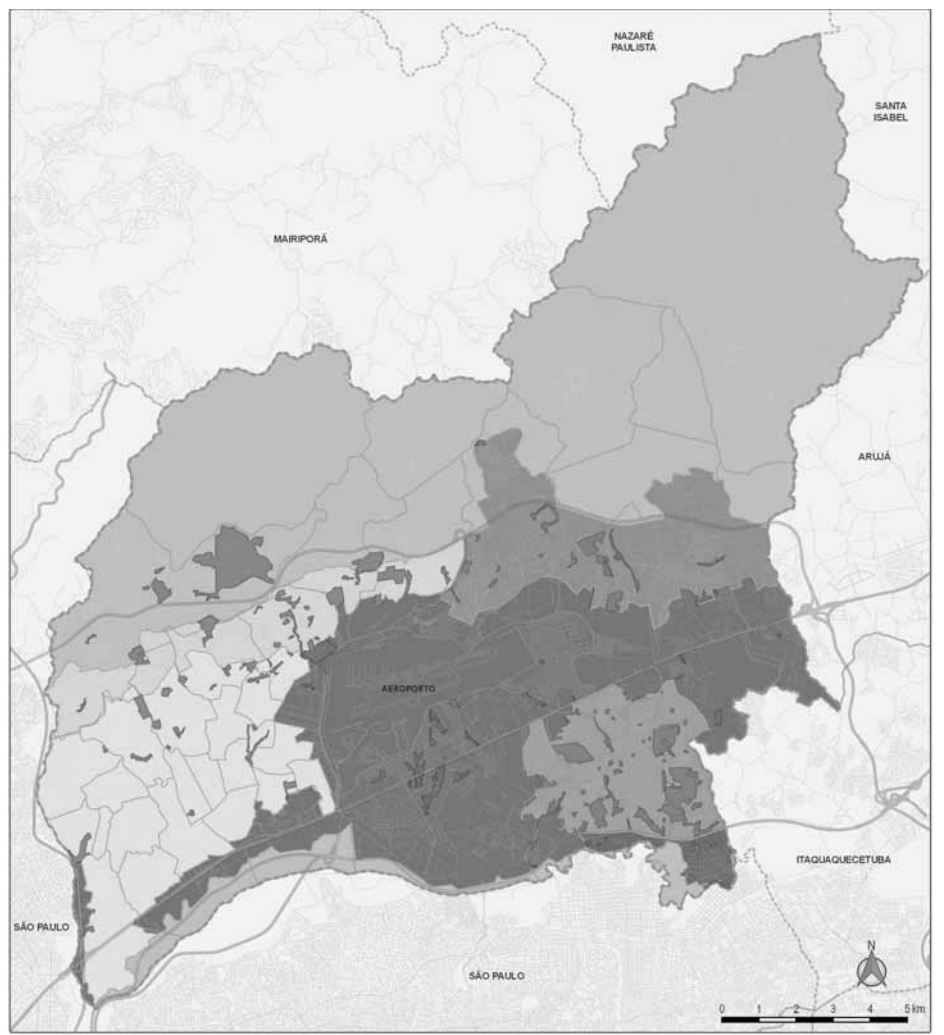

ZEIS 1
Plano Diretor - MAPA 19

■ ZEIS 1



Artigo 60

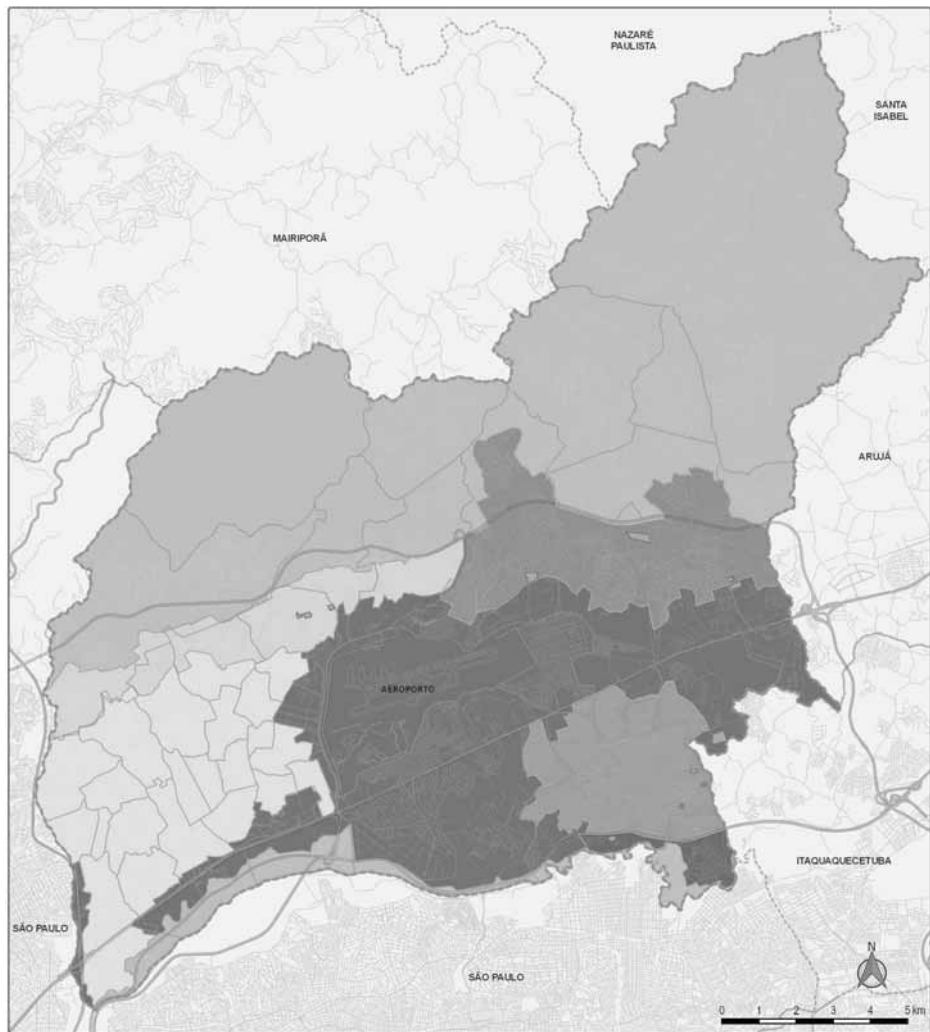

ZEIS 2

Plano Diretor - MAPA 20

■ ZEIS 2



PREFEITURA DE
GUARULHOS

Artigo 00

RESTAURANTES POPULARES

Os restaurantes oferecem à população refeições de qualidade a partir de um cardápio variado e equilibrado ao preço de 1 real.

Restaurante Popular Zilda Arns

Avenida Monteiro Lobato
nº 518 - Macedo
Telefone: 2408-5665

Restaurante Popular Josué de Castro

Rua Adolfo Noronha
nº 49 - Taboão
Telefone: 2408-3349



A **Universidade Aberta do Brasil** é um sistema integrado por universidades públicas que oferece cursos de nível superior para camadas da população que têm dificuldade de acesso à formação universitária, por meio do uso da metodologia da educação a distância.

Prioritariamente, os professores que atuam na educação básica da rede pública são atendidos, seguidos dos dirigentes, gestores e trabalhadores em educação básica dos estados, municípios e do Distrito Federal.

(<http://www.capes.gov.br/uab>)

