DIÁRIO OFICIAL

VERE PAVLISTARVM SANGVIS MEVS

D.O. Nº 063/2016-GP DE 25/11/2016 | Guarulhos, Sexta-feira, 25 de Novembro de 2016 - Ano XVII - nº 1551 | www.guarulhos.sp.gov.br

LEIS - DECRETOS - PORTARIAS

DECRETOS

Em, 24 de Novembro de 2016.

DECRETO Nº 33797

Dispõe sobre abertura de crédito adicional suplementar no valor de R$ 519.328,86.

SEBASTIÃO ALMEIDA, **PREFEITO DA CIDADE DE GUARULHOS**, no uso da atribuição que lhe confere o inciso XIV, do artigo 63, da Lei Orgânica do Município, da autorização contida no artigo 5º, da Lei Municipal nº 7.450, de 30 de dezembro de 2015, e em conformidade com o que consta no processo administrativo nº 2.553/2016;

DECRETA:

Art. 1º Fica aberto ao Orçamento do Município, um crédito adicional no valor de R$ 519.328,86 (quinhentos e dezenove mil, trezentos e vinte e oito reais e oitenta e seis centavos), para suplementar às seguintes classificações orçamentárias, conforme fonte de recursos e aplicação indicados do Orçamento vigente:

Classificação Orçamentária	Descrição da Ação	Suplementa R$
0110.0112200752.208.01.110000.319008.000	Gestão e Administração da Câmara Municipal	500,00
0110.0112200752.208.01.110000.319016.000	Gestão e Administração da Câmara Municipal	10.000,00
0110.0112200752.208.01.110000.339139.000	Gestão e Administração da Câmara Municipal	508.828,86
	TOTAL	**519.328,86**

Art. 2º Os recursos necessários à abertura do crédito de que trata o presente Decreto, decorrerão da anulação das seguintes dotações, conforme fonte de recurso e aplicações indicados, do orçamento vigente:

Classificação Orçamentária	Descrição da Ação	Reduz R$
0110.0103100742.206.01.110000.339039.000	Transmissão de Tv/Rádio da Câmara Municipal	120.000,00
0110.0112200731.067.01.110000.449051.000	Implantação, Ampliação e Reforma de Unidade do Legislativo	92.500,00
0110.0112200752.208.01.110000.339039.000	Gestão e Administração da Câmara Municipal	306.828,86
	TOTAL	**519.328,86**

Art. 3º Este Decreto entrará em vigor na data de sua publicação, revogadas as disposições em contrário.

DECRETO Nº 33798

Dispõe sobre abertura de um crédito adicional suplementar no valor de R$ 3.355.846,26.

SEBASTIÃO ALMEIDA, PREFEITO DA CIDADE DE GUARULHOS, no uso da atribuição que lhe confere o inciso XIV, do artigo 63 da Lei Orgânica do Município, da autorização contida no artigo 5º, da Lei Municipal nº 7.450, de 30 de dezembro de 2015 e em conformidade com o que consta no processo administrativo nº 2.556/2016;

DECRETA:

Art. 1º Fica aberto ao Orçamento do Município, no detalhamento da despesa do Instituto de Previdência dos Funcionários Públicos Municipais de Guarulhos, um crédito adicional no valor de R$ 3.355.846,26 (três milhões, trezentos e cinqüenta e cinco mil, oitocentos e quarenta e seis reais e vinte e seis centavos), para suplementar à seguinte dotação, conforme fonte de recursos e aplicação indicados do Orçamento vigente:

Classificação Orçamentária	Descrição da Ação	Suplementa R$
8510.1030200522.171.04.100900.339039.900	Assistência a Saúde - Rede de Credenciados	3.355.846,26
	TOTAL	**3.355.846,26**

Art. 2º Os recursos necessários à abertura do crédito de que trata o presente Decreto, são os provenientes de contribuições previdenciárias e rendimentos de aplicações financeiras, nos termos previstos no inciso II, do parágrafo 1º e parágrafo 3º, do artigo 43, da Lei Federal nº 4.320, de 17 de março de 1964.

Art. 3º Este Decreto entrará em vigor na data de sua publicação, revogadas as disposições em contrário **e seus efeitos retroagirão a 18/11/16**.

DECRETO Nº 33799

Dispõe sobre remanejamento de recursos no valor de R$ 30.000,00

SEBASTIÃO ALMEIDA, PREFEITO DA CIDADE DE GUARULHOS, no uso da atribuição que lhe confere o inciso XIV, do artigo 63, da Lei Orgânica do Município, da autorização contida no capitulo V artigo 6º, da Lei Municipal nº 7.450, de 30 de dezembro de 2015 e em conformidade com o que consta no processo administrativo nº 2554/2016;

DECRETA:

Art. 1º Fica aprovado um remanejamento de verba no valor de R$ 30.000,00 (Trinta Mil Reais), no detalhamento do programa de trabalho do Serviço Autônomo de Água e Esgoto de Guarulhos, alterando a(s) seguinte(s) dotação(ões), conforme fonte de recursos e aplicação indicados do orçamento vigente:

Classificação Orçamentária	Descrição da Ação	Acrescenta R$	Reduz R$
8210.1751200591.059.04.100800.449092.800	Gestão e Administração do SAAE	30.000,00	-
8210.1751200591.059.04.100800.449051.800	Gestão e Administração do SAAE	-	30.000,00
	TOTAL	**30.000,00**	**30.000,00**

Art. 2º Este Decreto entrará em vigor na data de sua publicação, revogadas as disposições em contrário.

PORTARIAS

Em, 24 de Novembro de 2016.

PORTARIA Nº 1908/2016-GP

SEBASTIÃO ALMEIDA, Prefeito da Cidade de Guarulhos, no uso de suas atribuições legais,

Considerando o disposto no artigo 63, incisos IX e XIV da Lei Orgânica do Município,

DISPENSA a pedido, a contar de 24.11.2016, do serviço público municipal, a servidora **Idacia Taciana da Silva** (código 56719), **Auxiliar Operacional** (5961-1866), lotada na SAM02, devendo comparecer junto ao Departamento de Recursos Humanos desta Prefeitura, para dar quitação à rescisão do Contrato de Trabalho.

PORTARIA Nº 1909/2016-GP

SEBASTIÃO ALMEIDA, Prefeito da Cidade de Guarulhos, no uso de suas atribuições legais,

Considerando o disposto no artigo 63, incisos IX e XIV da Lei Orgânica do Município,

SUSTA a pedido, os efeitos da Portaria nº 1.854/2016-GP, que concedeu licença para tratamento de assuntos particulares à servidora **Lazara Maria de Souza** (código 50993).

PORTARIA Nº 1910/2016-GP

SEBASTIÃO ALMEIDA, Prefeito da Cidade de Guarulhos, no uso de suas atribuições legais,

Considerando o disposto no artigo 63, incisos IX e XIV da Lei Orgânica do Município,

SUSTA a pedido, os efeitos da Portaria nº 641/2016-GP, que concedeu licença para tratamento de assuntos particulares à servidora **Ana Maria Monteiro Soares** (código 50539).

PORTARIA Nº 1911/2016-GP

SEBASTIÃO ALMEIDA, Prefeito da Cidade de Guarulhos, no uso de suas atribuições legais,

Considerando o disposto no artigo 63, incisos IX e XIV da Lei Orgânica do Município,

SUSTA a pedido, os efeitos da Portaria nº 1.716/2015-GP, que concedeu licença para tratamento de assuntos particulares ao servidor **Felipe Pereira de Araújo** (código 60292).

PORTARIA Nº 1912/2016-GP

SEBASTIÃO ALMEIDA, Prefeito da Cidade de Guarulhos, no uso de suas atribuições legais,

Considerando o disposto no artigo 63, incisos IX e XIV da Lei Orgânica do Município,

SUSTA a pedido, os efeitos da Portaria nº 1.697/2015-GP, que concedeu licença para tratamento de assuntos particulares à servidora **Rita de Cássia Bernardo de Campos** (código 27258).

PORTARIA Nº 1913/2016-GP

SEBASTIÃO ALMEIDA, Prefeito da Cidade de Guarulhos, no uso de suas atribuições legais,

Considerando o disposto no artigo 63, incisos IX e XIV da Lei Orgânica do Município,

TORNA SEM EFEITO por desistência, a Portaria nº 1.865/2016-GP, no que diz respeito à senhora **Juliana Marques Soares Gomes** - classificada em 75º lugar, admitida para a função de **Enfermeiro (a) da Família** (5828-36), lotada na Secretaria da Saúde.

PORTARIA Nº 1914/2016-GP

SEBASTIÃO ALMEIDA, Prefeito da Cidade de Guarulhos, no uso de suas atribuições legais,

Considerando o artigo 63, incisos IX e XIV da Lei Orgânica do Município,

TORNA SEM EFEITO por não comparecimento, as Portarias abaixo relacionadas no que dizem respeito aos senhores admitidos para exercerem as referidas funções, lotados conforme segue:

1- PORTARIA Nº 1.651/2016-GP

FUNÇÃO: MÉDICO (A) (SOCORRISTA CLÍNICO GERAL) (5500)

NOMES:

THIAGO ARNOLD VILLARROEL GAMBOA (545) SS

PEDRO HENRIQUE CARVALHO SILVA (1331) SS

2-PORTARIA Nº 1.652/2016-GP

FUNÇÃO: MÉDICO (A) (ULTRASSONOGRAFISTA) (5500-72) SS01

NOME: TACIANA IGNACIO

3-PORTARIA Nº 1.653/2016-GP

FUNÇÃO: MÉDICO (A) (SOCORRISTA ORTOPEDISTA) (5500-406) SS03

NOME: KLEBER MEJORADO GONZAGA

4-PORTARIA Nº 1.656/2016-GP

FUNÇÃO: MÉDICO (A) (PEDIATRA) (5500-36) SS01

NOME: DANIELLE DIAS DE ALMEIDA ORLANDI

5-PORTARIA Nº 1.657/2016-GP

FUNÇÃO: MÉDICO (A) (NEUROLOGISTA) (5500-179) SS01

NOME: ADRIANA CARDOSO DE LIMA

6-PORTARIA Nº 1.658/2016-GP

FUNÇÃO: MÉDICO (A) DE FAMÍLIA (5843-44) SS

NOME: OLUWATOSIN TOLULOPE AJIDAHUN

7-PORTARIA Nº 1.659/2016-GP

FUNÇÃO: MÉDICO (A) (CIRURGIÃO GERAL) (5500-489) SS

NOME: RODRIGO FERNANDO GHIGGI

8-PORTARIA Nº 1.787/2016-GP

FUNÇÃO: ENFERMEIRO (A) DA FAMÍLIA (5828-174) SS

NOME: FABIOLA DE SIQUEIRA MELO

9-PORTARIA Nº 1.788/2016-GP

FUNÇÃO: MÉDICO (A) (SOCORRISTA CLÍNICO GERAL) (5500-547) SS03

NOME: CLOVIS ALBERTO FURTADO DE MENEZES

10-PORTARIA Nº 1.789/2016-GP

FUNÇÃO: AUXILIAR EM SAÚDE (ENFERMAGEM) (5832-1460) SS

NOME: VALDIRENE DO ESPÍRITO SANTO

11-PORTARIA Nº 1.790/2016-GP

FUNÇÃO: MÉDICO (A) (ANESTESISTA) (5500-215) SS03

NOME: FELIPE THIAGO PRINCE FERNANDES

12-PORTARIA Nº 1.791/2016-GP

FUNÇÃO: FARMACÊUTICO (A) (5859-33) SS

NOME: ERIKA CORDEIRO DE LIMA

13-PORTARIA Nº 1.792/2016-GP

FUNÇÃO: MÉDICO (A) DE FAMÍLIA (5843-71) SS

NOME: RODRIGO DE MIRANDA CORREIA

PORTARIA Nº 1915/2016-GP

SEBASTIÃO ALMEIDA, Prefeito da Cidade de Guarulhos, no uso de suas atribuições legais,

Considerando o artigo 37, inciso IX da Constituição Federal, Lei Municipal nº 7.119/2013, artigo 63, incisos IX e XIV e 79, inciso XII da Lei Orgânica Municipal, artigos 445 e 451 da C.L.T. e o que consta do memorando nº 310/2016-SS11, edital nº 03/2016-SS11 e processo seletivo nº 2244/2016,

ADMITE a título precário e provisório, para comparecimento a partir de **29.11.2016:**

LOTAÇÃO: SS

CLAS.	NOME	ORDEM
89º	ADRIANA SOUZA PINTO GOMES	1134
90º	DAIANA APARECIDA PEREIRA MESQUITA	1323
91º	LÍVIA CARVALHO MONTANINO	1330
92º	WALID NABIL OURABI	335
LOTAÇÃO: SS03		
93º	GABRIEL ANTONIO BULLEJOS	585
LOTAÇÃO: SS		
94º	NAHIRAN RAMOS CARUZO	1166
95º	JULIAN NIGHTINGALE	1371
LOTAÇÃO: SS03		
96º	ANA LETICIA MELQUIADES DOS SANTOS NERY	422

Prazo: 12 (doze) meses, mediante contrato por tempo determinado;

Função: Médico (a) (Socorrista Clínico Geral), Grau A, ref. I, Tabela das funções de Nível Superior (5500), com carga horária de 24 (vinte e quatro) horas semanais de trabalho;

Vagas: de Fábio Cesar Rodrigo Brugugnoli Bento, George Joppert Netto, José Roberto Zagati Hernandez, Gustavo Starling Assad Carmelo Torres, Fábio Ganum, Dalison dos Santos Carvalho e criadas pelas Leis Municipais nºs 6.565/2009 (01) e 6909/2011 (01), devendo comparecer na Rua Iris, nº 300 - sala 16 – Gopoúva - Guarulhos, no horário das 08:00 às 16:30 horas.

PORTARIA Nº 1916/2016-GP

SEBASTIÃO ALMEIDA, Prefeito da Cidade de Guarulhos, no uso de suas atribuições legais,

Considerando o artigo 37, inciso II da Constituição Federal, artigo 63, incisos IX e XIV da Lei Orgânica do Município e artigo 443, parágrafo 2º, letra "c" da C.L.T. e o que consta do memorando nº 310/2016-S11, edital nº 10/2013-SAM01 e concurso nº 1980/2013,

ADMITE face aprovação em concurso público, para comparecimento a partir de **29.11.2016**:

LOTAÇÃO: SS03

CLAS.	NOME	ORDEM
17º	JULIANA VIEIRA COELHO	164

Prazo de experiência: 90 (noventa) dias contados da assinatura do contrato;

Função: Especialista em Saúde (Fonoaudiólogo), Grau A, ref. I, Tabela das funções de Nível Superior (5829), com carga horária de 30 (trinta) horas semanais de trabalho;

Vaga: de Harumi Celiza Nakamura, devendo apresentar-se na Rua Iris, nº 300 – sala 16 - Gopoúva - Guarulhos, no horário das 08:00 às 16:30 horas.

PORTARIA Nº 1917/2016-GP

SEBASTIÃO ALMEIDA, Prefeito da Cidade de Guarulhos, no uso de suas atribuições legais,

Considerando o artigo 37, inciso II da Constituição Federal, artigo 63, incisos IX e XIV da Lei Orgânica do Município e artigo 443, parágrafo 2º, letra "c" da C.L.T. e o que consta dos memorandos nºs 310 e 311/2016-SS11, edital n° 07/2013-SAM01 e concurso n° 1929/2013,

ADMITE face aprovação em concurso público, para comparecimento a partir de **29.11.2016:**

LOTAÇÃO: SS

CLAS.	NOME	ORDEM
282º	ELAINE CRISTINA QAUGLIO DA SILVA	515
283º	DAYANE GONÇALVES CARDOSO CUSTODIO	45
284º	NATALIA CHAVES OLIVEIRA	52

Prazo de experiência: 90 (noventa) dias contados da assinatura do contrato;

Função: Atendente SUS, Grau A, ref. I, Tabela das Funções de Nível Médio (5854), com carga horária de 40 (quarenta) horas semanais de trabalho;

Vagas: de Samara Lima Najjar, Camila Oliveira Mello e Luciana Cristina Soares Duarte, devendo apresentar-se na Rua Iris nº 300 – sala 16 – Gopoúva - Guarulhos, no horário das 08:00 às 16:30 horas.

PORTARIA Nº 1918/2016-GP

SEBASTIÃO ALMEIDA, Prefeito da Cidade de Guarulhos, no uso de suas atribuições legais,

Considerando o artigo 37, inciso II da Constituição Federal, artigo 63, incisos IX e XIV da Lei Orgânica do Município e artigo 443, parágrafo 2º, letra "c" da C.L.T. e o que consta do memorando nº 311/2016-SS11, edital nº 10/2013-SAM01 e concurso nº 1986/2013,

ADMITE face aprovação em concurso público, para comparecimento a partir de **29.11.2016:**

LOTAÇÃO: SS

CLAS.	NOME	ORDEM
40º	KELLY CRISTINA DA SILVA	136

Prazo de experiência: 90 (noventa) dias contados da assinatura do contrato;

Função: Prático (a) em Farmácia, Grau A, ref. I, Tabela das funções de Nível Médio (5846), com carga horária de 40 (quarenta) horas semanais de trabalho;

Vaga: de Joyce de Melo Pereira, devendo apresentar-se na Rua Iris nº 300 – sala 16 – Gopoúva - Guarulhos, no horário das 8:00 às 16:30 horas.

PORTARIA Nº 1919/2016-GP

SEBASTIÃO ALMEIDA, Prefeito da Cidade de Guarulhos, no uso de suas atribuições legais,

Considerando o disposto no artigo 63, incisos IX e XIV da Lei Orgânica do Município e o que consta da Portaria nº 289/2005-GP,

EXPEDIENTE

Diário Oficial do Município de Guarulhos
Criado sob a lei nº 5.413 de 30-09-99
Publicação de Responsabilidade da
Prefeitura Municipal de Guarulhos
Av. Bom Clima, 91 - Bom Clima - CEP 07196-220
www.guarulhos.sp.gov.br
e-mail: imprensa@guarulhos.sp.gov.br
diario.oficial@guarulhos.sp.gov.br
Editor: Jaime Silva - MTB 21.878
CTP e impressão:
Imprensa Oficial do Estado de São Paulo

PRORROGA a pedido, a contar de 01.01.2017, por 12 (doze) meses, os efeitos da Portaria nº 1.838/2015-GP, que concedeu licença para tratamento de assuntos particulares à servidora **Andréia Batista Cruz** (código 51731).

PORTARIA Nº 1920/2016-GP

SEBASTIÃO ALMEIDA, Prefeito da Cidade de Guarulhos, no uso de suas atribuições legais,

Considerando o disposto nos artigos 63, incisos IX e XIV e 79, inciso XII da Lei Orgânica do Município,

Considerando a Lei Municipal nº 6.501/2009 e o que consta do memorando nº 55/2016-SS11.02.04,

PRORROGA a contar de 30.11.2016, por 12 (doze) meses, os efeitos da Portaria nº 1.651/2015-GP, que admitiu em caráter emergencial, a servidora **Melanie Victoria Blasek Veizaga de Lamartine** (código 62467), **Médico (a) (Socorrista Clínico Geral)** (5500-240), lotada na SS03.

PORTARIA Nº 1921/2016-GP

SEBASTIÃO ALMEIDA, Prefeito da Cidade de Guarulhos, no uso de suas atribuições legais,

Considerando o disposto no artigo 63, incisos IX e XIV da Lei Orgânica do Município e o que consta da Portaria nº 289/2005-GP,

PRORROGA a pedido, a contar de 01.11.2016, por 06 (seis) meses, os efeitos da Portaria nº 1.640/2015-GP, que concedeu licença para tratamento de assuntos particulares ao servidor **Lanier Tadeu Garcia de Paula Júnior** (código 57147).

PORTARIA Nº 1922/2016-GP

SEBASTIÃO ALMEIDA, Prefeito da Cidade de Guarulhos, no uso de suas atribuições legais,

Considerando o disposto no artigo 63, incisos IX e XIV da Lei Orgânica do Município e o que consta da Portaria nº 289/2005-GP,

CONCEDE a pedido, a contar de 01.12.2016, excepcionalmente, 01 (um) ano de licença para tratamento de assuntos particulares com prejuízo de seus vencimentos à servidora **Márcia Falco Fonseca** (código 5434), **Assistente de Gestão Pública** (5939-183), lotada na Secretaria do Governo Municipal.

PORTARIA Nº 1923/2016-GP

SEBASTIÃO ALMEIDA, Prefeito da Cidade de Guarulhos, no uso de suas atribuições legais,

Considerando o disposto no artigo 63, incisos IX e XIV da Lei Orgânica do Município e o que consta da Portaria nº 289/2005-GP,

CONCEDE a pedido, a contar de 29.12.2016, excepcionalmente, 12 (doze) meses de licença para tratamento de assuntos particulares com prejuízo de seus vencimentos à servidora **Josiane Messias Santil Santana** (código 57589), **Enfermeiro (a) de Família** (5828-131), lotada na Secretaria da Saúde.

PORTARIA Nº 1924/2016-GP

SEBASTIÃO ALMEIDA, Prefeito da Cidade de Guarulhos, no uso de suas atribuições legais,

Considerando o artigo 63, incisos IX e XIV da Lei Orgânica do Município,

DESTITUI a servidora **Thamires Conceição Galdino** (código 63493), **Assessor (a) Executivo de Secretário Municipal** (325-17), lotada na Secretaria do Governo Municipal.

PORTARIA Nº 1925/2016-GP

SEBASTIÃO ALMEIDA, Prefeito da Cidade de Guarulhos, no uso de suas atribuições legais,

Considerando o artigo 63, incisos IX e XIV da Lei Orgânica do Município,

DESTITUI a servidora **Rejane Moreira de Moraes** (código 63257), **Assessor (a) de Implementação de Políticas Públicas** (329-509), lotada na Secretaria do Governo Municipal.

PORTARIA Nº 1926/2016-GP

SEBASTIÃO ALMEIDA, Prefeito da Cidade de Guarulhos, no uso de suas atribuições legais,

Considerando o artigo 63, incisos IX e XIV da Lei Orgânica do Município,

DESTITUI a servidora **Verismar Costa de Carvalho** (código 55531), **Assessor (a) de Implementação de Políticas Públicas** (329-538), lotada na Secretaria do Governo Municipal.

PORTARIA Nº 1927/2016-GP

SEBASTIÃO ALMEIDA, Prefeito da Cidade de Guarulhos, no uso de suas atribuições legais,

Considerando o artigo 63, incisos IX e XIV da Lei Orgânica do Município,

Considerando a Lei Municipal nº 7.430/2015,

SUBSTITUI a servidora **Verismar Costa de Carvalho**, atribuindo ao senhor **Ricardo Mota Embuaba,** o mesmo cargo em comissão (329-538), lotado na Secretaria do Governo Municipal.

PORTARIA Nº 1928/2016-GP

SEBASTIÃO ALMEIDA, Prefeito da Cidade de Guarulhos, no uso de suas atribuições legais,

Considerando o artigo 63, incisos IX e XIV da Lei Orgânica do Município,

Considerando a Lei Municipal nº 7.430/2015,

SUBSTITUI a servidora **Rejane Moreira de Moraes**, atribuindo à senhora **Soraya Crisley Notário,** o mesmo cargo em comissão (329-509), lotado na Secretaria do Governo Municipal.

PORTARIA Nº 1929/2016-GP

SEBASTIÃO ALMEIDA, Prefeito da Cidade de Guarulhos, no uso de suas atribuições legais,

Considerando o artigo 63, incisos IX e XIV da Lei Orgânica do Município,

Considerando a Lei Municipal nº 7.430/2015,

SUBSTITUI a servidora **Thamires Conceição Galdino**, atribuindo ao senhor **André Moreira,** o mesmo cargo em comissão (325-17), lotado na Secretaria do Governo Municipal.

PORTARIA Nº 1930/2016-GP

SEBASTIÃO ALMEIDA, Prefeito da Cidade de Guarulhos, no uso de suas atribuições legais,

Considerando o artigo 63, incisos IX e XIV da Lei Orgânica do Município,

DESTITUI o servidor **Luiz Marcos Ferreira Junior** (código 55285), **Diretor de Departamento** (302-37), lotado na SR02.

PORTARIA Nº 1931/2016-GP

SEBASTIÃO ALMEIDA, Prefeito da Cidade de Guarulhos, no uso de suas atribuições legais,

Considerando o artigo 63, incisos IX e XIV da Lei Orgânica do Município,

Considerando a Lei Municipal nº 7.430/2015,

SUBSTITUI o servidor **Luiz Marcos Ferreira Junior**, atribuindo ao senhor **Rafael Rodrigues Garcia – RG 35.309.619-2,** o mesmo cargo em comissão (302-37), lotado na SR02.

PORTARIA Nº 392/2016-SAM

O Secretário Municipal de Administração e Modernização **GERALDO SERGIO NOGIRI DE SIQUEIRA**, no uso das atribuições que lhe são conferidas pelo Decreto nº 21.310/2001,

Considerando o artigo 63, incisos IX e XIV da Lei Orgânica do Município,

SUSTA a pedido,

a contar de 01.12.2016, os efeitos da Portaria nº 329/2015-SAM, que reduziu a carga horária semanal de trabalho do servidor **Thiago Ozono Carrapeiro** (código 61479).

PORTARIA Nº 393/2016-SAM

O Secretário Municipal de Administração e Modernização **GERALDO SERGIO NOGIRI DE SIQUEIRA**, no uso das atribuições que lhe são conferidas pelo Decreto nº 23.123/2005,

Considerando o disposto no artigo 63, incisos IX e XIV da Lei Orgânica do Município,

SUSTA a pedido,

a contar de 01.12.2016, os efeitos das Portarias abaixo relacionadas, que estenderam a carga horária semanal de trabalho, conforme segue:

1 - PORTARIA Nº 398/2015-SAM

NOME: ITAMAR BONFIM REIS (CÓDIGO 46222)

2 - PORTARIA Nº 61/2016-SAM

NOME: FRANCISCO SMID JUNIOR (CÓDIGO 17800)

PORTARIA Nº 394/2016-SAM

O Secretário Municipal de Administração e Modernização **GERALDO SERGIO NOGIRI DE SIQUEIRA**, no uso das atribuições que lhe são conferidas pelo Decreto nº 21.310/2001,

Considerando o disposto no artigo 63, incisos IX e XIV da Lei Orgânica do Município e o que consta dos memorandos nºs 155, 159 e 161/2016-SAM01.06.02,

RESOLVE:

Suspender de suas funções por prazo indeterminado, face aposentadoria por invalidez junto ao I.N.S.S., com prejuízo de seus vencimentos, nos termos do artigo 475 da C.L.T. e artigo 46 da Lei Federal nº 8.213/1991, os seguintes servidores:

1- NOME: BENEVALDO GOMES LIMA (CÓDIGO 28.406)

FUNÇÃO: ALMOXARIFE (5936-27) SS

DATA: 29.06.2016

2-NOME: INES KISHI (CÓDIGO 29747)

FUNÇÃO: RECEPCIONISTA (5979-14) SS

DATA: 10.10.2016

3-NOME: MARIA DAS GRAÇAS DOS SANTOS SILVA PESCADOR (CÓDIGO 54612)

FUNÇÃO: AUXILIAR EM SAÚDE (ENFERMAGEM) (5832-839) SS03

DATA: 26.08.2016

PORTARIA Nº 395/2016-SAM

O Secretário Municipal de Administração e Modernização **GERALDO SERGIO NOGIRI DE SIQUEIRA**, no uso das atribuições que lhe são conferidas pelo Decreto nº 21.310/2001,

Considerando o disposto no artigo 63, incisos IX e XIV da Lei Orgânica do Município e o que consta do processo nº 62.457/2016,

RESOLVE:

Suspender preventivamente de suas funções, por alegada incapacidade laborativa, com prejuízo de seus vencimentos, a contar de 25.05.2016, pelo período de 12 (doze) meses, a servidora **Renata Marques de Carvalho** (código 50796), **Atendente SUS** (5854-585), lotada na Secretaria da Saúde, devendo, após este prazo comparecer a SAM01.03 – Divisão Técnica de Segurança e Saúde do Servidor (SESMT) para perícia médica, situada na Rua Engenheiro Alexandre Machado nº 234, Vila Augusta Guarulhos, caso da manutenção do indeferimento pela Previdência Social deverá retornar imediatamente ao trabalho, ou comprovar Ação Judicial neste sentido, sob pena de configurar abandono de emprego, nos termos da letra "i" do artigo 482 da CLT.

PORTARIA Nº 396/2016-SAM

O Secretário Municipal de Administração e Modernização **GERALDO SERGIO NOGIRI DE SIQUEIRA**, no uso das atribuições que lhe são conferidas pelo Decreto nº 21.310/2001,

Considerando o disposto no artigo 63, incisos IX e XIV da Lei Orgânica do Município e o que consta do processo nº 70.977/2013,

RESOLVE:

Suspender preventivamente de suas funções, por incapacidade laborativa, com prejuízo de seus vencimentos, a contar de 11.11.2016, pelo período de 06 (seis) meses, a servidora **Lucivania Neri da Silva** (código 36321), **Professor (a) de Educação Básica** (5874-2672), lotada na SE01, devendo, após este prazo comparecer a SAM01.03 Divisão Técnica de Segurança e Saúde do Servidor (SESMT) para perícia médica, situada na Rua Engenheiro Alexandre Machado nº 234, Vila Augusta - Guarulhos, caso da manutenção do indeferimento pela Previdência Social deverá retornar imediatamente ao trabalho, ou comprovar Ação Judicial neste sentido, sob pena de configurar abandono de emprego, nos termos da letra "i" do artigo 482 da CLT.

PORTARIA Nº 397/2016-SAM

O Secretário Municipal de Administração e Modernização **GERALDO SERGIO NOGIRI DE SIQUEIRA,** no uso das atribuições que lhe são conferidas pelo Decreto nº 21.310/2001,

Considerando o disposto no artigo 63, incisos IX e XIV da Lei Orgânica do Município,

REDUZ a pedido, a contar de 01.12.2016, de 24 (vinte e quatro) para 12 (doze) horas semanais de trabalho, a carga horária da função de **Médico (a) (Socorrista Clínico Geral)** (5500-327), lotado na Secretaria da Saúde, com seu respectivo titular o servidor **João Roberto Valderis** (código 63327).

PORTARIA Nº 398/2016-SAM

O Secretário Municipal de Administração e Modernização **GERALDO SERGIO NOGIRI DE SIQUEIRA**, no uso das atribuições que lhe são conferidas pelo Decreto nº 21.310/2001,

Considerando o disposto no artigo 63, incisos IX e XIV da Lei Orgânica do Município e o que consta do Decreto nº 25.472/2008,

ESTENDE a pedido, a carga horária semanal de trabalho, das referidas funções**,** com suas respectivas titulares, lotados conforme segue:

DE 20 (VINTE) PARA 24 (VINTE E QUATRO) HORAS

1-NOME: MARCO ANTONIO GRANDINI IZZO (CÓDIGO 11752)

FUNÇÃO: MÉDICO (A) (5500-131) SS01

DATA: 01.11.2016, SUSTANDO-SE A PORTARIA Nº 611/1991-SAM.

DE 24 (VINTE E QUATRO) PARA 36 (TRINTA E SEIS) HORAS

2-NOME: JOSE ANTONIO ALVES AMARO (CÓDIGO 60756)

FUNÇÃO: MÉDICO (A) (SOCORRISTA CLÍNICO GERAL) (5500-1324) SS

DATA: 01.12.2016

3-NOME: MARINA CHAER BUCKER (CÓDIGO 54569)

FUNÇÃO: MÉDICO (A) (SOCORRISTA CLÍNICO GERAL) (5500-1281) SS

DATA: 01.12.2016, SUSTANDO-SE A PORTARIA Nº 41/2015-SAM.

DE 30 (TRINTA) PARA 40 (QUARENTA) HORAS

4-NOME: TELMA MARIA DE OLIVEIRA (CÓDIGO 57901)

FUNÇÃO: ENFERMEIRO (A) (5840-458) SS

DATA: 01.12.2016

5-NOME: ATERINALDO CANDIDO DE MACEDO (CÓDIGO 35610)

FUNÇÃO: ENFERMEIRO (A) (5840-288) SS

DATA: 01.12.2016

PORTARIA Nº 399/2016-SAM

O Secretário Municipal de Administração e Modernização **GERALDO SERGIO NOGIRI DE SIQUEIRA**, no uso das atribuições que lhe são conferidas pelo Decreto nº 21.310/2001,

Considerando o disposto no artigo 63, incisos IX e XIV da Lei Orgânica do município e o que consta dos memorandos nºs 891 e 894/2016-SG/DRA e 124/2016-SAS,

RELOTA das Secretarias atuais, para as seguintes Secretarias, as funções abaixo relacionadas, com seus respectivos titulares, conforme segue:

CÓDIGO	NOME	FUNÇÃO	DE	PARA
52678	ANTONIO EDUARDO DE QUEIROZ DIAZ	ASSISTENTE DE GESTÃO PÚBLICA (5939-636)	SS	SG01
28730	MANOEL PEREIRA DA SILVA	AUXILIAR OPERACIONAL (SERVIÇAL) (5961-2568)		
14733	RITA DE CÁSSIA STRUZANI NOVELLI	PROFESSOR DE EDUCAÇÃO BÁSICA (5874-658)	SE01	SAS
36302	RAQUEL BRICHUCKA DE PAIVA	PROFESSOR DE EDUCAÇÃO BÁSICA (5874-2844)		

PORTARIA Nº 400/2016-SAM

O Secretário Municipal de Administração e Modernização **GERALDO SERGIO NOGIRI DE SIQUEIRA**, no uso das atribuições que lhe são conferidas pelo Decreto nº 21.310/2001,

Considerando o disposto no artigo 63, incisos IX e XIV da Lei Orgânica do Município,

APOSTILA as Portarias abaixo relacionadas, para fazer constar seus nomes atuais, conforme segue:

PORTARIA Nº	ANTERIOR	ATUAL
1.217/2002-GP	JOSÉ FERREIRA (CÓDIGO 31594)	JOSÉ FERREIRA DE OLIVEIRA
1.905/2000-GP	ERIKA UEHARA (CÓDIGO 28491)	ERIKA UEHARA HIGA
1.657/2012-GP	LUCIMARA LEITE DA SILVA (CÓDIGO 54637)	LUCIMARA LEITE
829/2015-GP	KARINA SILVA LOPES (CÓDIGO 61843)	KARINA LOPES COELHO
5.516/1997-GP	SILVIA DAS NEVES COSTA ELIAS (CÓDIGO 24913)	SILVIA DAS NEVES COSTA

PORTARIA Nº 401/2016-SAM

O Secretário Municipal de Administração e Modernização **GERALDO SERGIO NOGIRI DE SIQUEIRA**, no uso das atribuições que lhe são conferidas pelo Decreto nº 21.310/2001,

Considerando o disposto no artigo 63, incisos IX e XIV da Lei Orgânica do Município,

RETIFICA a Portaria nº 1.883/2016-GP, para fazer constar que seu nome correto é Victor Matheus Barboza Souza.

PORTARIA Nº 402/2016-SAM

O Secretário Municipal de Administração e Modernização **GERALDO SERGIO NOGIRI DE SIQUEIRA**, no uso das atribuições que lhe são conferidas pelo Decreto nº 21.310/2001,

Considerando o disposto no artigo 63, inciso IX e XIV da Lei Orgânica do Município e o que consta dos memorandos nºs 31 e 33/2016-SS11.02.03,

RETIFICA as Portarias abaixo relacionadas, para fazer constar seus nomes corretos:

PORTARIA Nº	ADMITIDO	CORRETO
1.560/2016-GP	REGIANE RAMOS DA SILVA PINHEIRO (CÓDIGO 63593)	REGIANE RAMOS DA SILVA
1.563/2016-GP	ROSELAINE RAMOS DE ANDRADE (CÓDIGO 63654)	ROSELAINE RAMOS DE ANDRADE SANTOS
1.568/2016-GP	LUCIANA DA SILVA (CÓDIGO 63657)	LUCIANA SILVA ARAGÃO DE OLIVEIRA
1.789/2016-GP	SARA HAJ LOULA (CÓDIGO 63690)	SARA HAJ LOULA NASCIMENTO
1.560/2016-GP	MARISA TEREZINHA DA SILVA (CÓDIGO 63573)	MARISA TERESINHA DA SILVA OLIVEIRA

PORTARIA Nº 404/2016-SG/DRA

A Diretora do Departamento de Relações Administrativas da Secretaria do Governo Municipal **ADRIANA GALVÃO FARIAS**, no uso das atribuições que lhe são conferidas pelo Decreto nº 27.413/2010,

Considerando o artigo 63, incisos IX e XIV da Lei Orgânica do Município,

RESOLVE:

Sustar a contar de 17.11.2016, os efeitos da Portaria nº 53/2016-SG/DRA, que cedeu a servidora **Maria Dolores Deikofski** (código 27121), para prestar serviços junto à 1ª Vara da Fazenda Pública da Comarca de Guarulhos.

ERRATAS

Retificação do Decreto nº. 33.780 - de 1011/16, publicado no Diário Oficial do Município de Guarulhos nº 60/2016 – GP, de 11/11/16, conforme segue:

Onde se lê:

"...

Classificação Orçamentária	Descrição da Ação	Reduz
0791.1030500042.019.01.310000.339032.001	Administração E Gestão Dos Serviços De Vigilância Em Saúde	400.000,00

..."

Leia-se:

"...

Classificação Orçamentária	Descrição da Ação	Reduz
0791.1030500042.019.01.310000.339032.001	Administração E Gestão Dos Serviços De Vigilância Em Saúde	200.000,00
0791.1030300022.010.01.310000.339032.001	Promoção Da Assistência Farmacêutica Na Atenção Básica	200.000,00

..."

Retificação do Decreto nº. 33.783 - de 10/11/16, publicado no Diário Oficial do Município de Guarulhos nº 60/2016 – GP, de 11/11/16, conforme segue:

Onde se lê:

"...

Classificação Orçamentária	Descrição da Ação	Reduz
0810.1236500052.032.01.210000.335043.005	Atendimento Aos Alunos Com Deficiência - Infantil	**550.880,00**
0810.1236500052.022.01.210000.339046.005	Gestão Dos Profissionais Do Magistério - Infantil	**70.000,00**

..."

Leia-se:

"...

Classificação Orçamentária	Descrição da Ação	Reduz
0810.1236500052.032.01.210000.335043.005	Atendimento Aos Alunos Com Deficiência - Infantil	**550.800,00**
0810.1236500052.022.01.210000.339046.005	Gestão Dos Profissionais Do Magistério - Infantil	**70.080,00**

..."

SECRETARIA ESPECIAL DE ASSUNTOS LEGISLATIVOS

Despacho do Sr. Secretário de 22/11/2016:

A Secretaria Especial de Assuntos Legislativos comunica que o E. Tribunal de Justiça do Estado de São Paulo, nos autos de Direta de Inconstitucionalidade nº 2070191-80.2016.8.26.0000, julgou procedente a ação proposta pelo Chefe do Poder Executivo e declarou a inconstitucionalidade da **Lei Municipal n° 6.285, de 9 de outubro de 2007**, que dispõe sobre "Acrescenta o Artigo 117-A à Lei nº 2.210, de 12 de dezembro de 1977 e dá outras providências", conforme Acórdão nº 2016.0000569502.

SEAL, 22/11/2016.

OCIMAR EDNEY GOMES

Secretário de Assuntos Legislativos

ATO nº 021, de 24/11/2016

O Secretário de Assuntos Legislativos, no uso das atribuições do cargo em conformidade com o disposto no artigo 184 da Lei nº 7.119, de 18/04/2013, PUBLICA os Substitutivos n/s. 03 ao Projeto de Lei nº 2.183 de 2016 e 01 ao Projeto de Lei nº 5.293 de 2015, e os Projetos de Lei n/s. 3.323 e 3.324 de 2016, de iniciativa do Poder Executivo, protocolizados na Câmara de Vereadores conforme segue:

OCIMAR EDNEY GOMES

Secretário Municipal

SEAL

SUBSTITUTIVO Nº 03 AO

PROJETO DE LEI Nº 2.183/2016

AUTORIZA O PODER EXECUTIVO A PROCEDER À DESAFETAÇÃO, PARA FINS DE ALIENAÇÃO, DOS BENS PÚBLICOS QUE ESPECIFICA E DÁ OUTRAS PROVIDÊNCIAS.

CAPÍTULO I

DA DESAFETAÇÃO

Art. 1º Ficam desafetadas da categoria de bem de uso comum do povo e transferidas para a categoria dos bens dominicais do Município, as áreas públicas descritas e identificadas de 1 a 29 no Anexo Único desta Lei.

CAPÍTULO II

DA ALIENAÇÃO

Art. 2º Fica o Poder Executivo autorizado a alienar, mediante concorrência pública, na forma do artigo 120, inciso I, da Lei Orgânica do Município, as áreas descritas e identificadas no Anexo Único desta Lei.

Parágrafo único. O valor da alienação será no mínimo, o constante do Laudo de Avaliação que deverá ser atualizado monetariamente até a lavratura da escritura pública de alienação, conforme consta no Anexo Único desta Lei.

CAPÍTULO III

DISPOSIÇÕES FINAIS

Art. 3º Para cálculo de atualização dos valores dos laudos de avaliação das áreas públicas constantes no Anexo Único desta Lei será utilizado o Índice de Preços ao Consumidor da Fundação Instituto de Pesquisas Econômicas da Universidade de São Paulo - IPC/FIPE ou no caso de extinção deste, o índice que vier substituí-lo.

Art. 4º As condições estabelecidas nesta Lei deverão constar, obrigatoriamente, da escritura a ser lavrada perante o cartório competente.

Art. 5º Todas as despesas decorrentes desta Lei, bem como as providências necessárias à regularização dos imóveis, à regularização do cadastro municipal, à lavratura da escritura de venda e compra e de seu registro junto à circunscrição imobiliária competente serão encargos dos adquirentes dos imóveis.

Art. 6º As retificações necessárias para o cumprimento desta Lei serão realizadas através de Decreto pelo Poder Executivo.

Art. 7º As despesas decorrentes desta Lei gravarão verbas próprias consignadas em orçamento, suplementadas se necessário.

Art. 8º Esta Lei entrará em vigor na data de sua publicação, revogadas as disposições em contrário.

Guarulhos, 17 de novembro de 2016.

SEBASTIÃO ALMEIDA

Prefeito da Cidade de Guarulhos

Áreas Públicas Municipais

Área 1	
Inscrição Cadastral	084.01.39.0062.00.000
Local	Avenida Paulo Faccini
Processo Administrativo	13.148/2016
Área Territorial medindo	23,45m²
Laudo de Avaliação	R$ 145.736,12
Memorial Descritivo: "Inicia-se a descrição deste perímetro no vértice 1, de coordenadas N 7.405.094,01 m. E 343.547,60m; deste, segue com azimute de 144°49'00" e distância de 10,16m, até o vértice 2, de coordenadas N 7.405.085,70m e E 343.553,45m; deste, deflete à direita e segue com azimute de 228°04'38" e distância de 1,72m, até o vértice 3, de coordenadas N 7.405.084.55m e E 343.552,17m; deste, deflete à direita e segue com azimute de 318°04'38" e distância de 10,13m, até o vértice 4, de coordenadas N 7.405.092,08m e E 343.545,40m; deste, deflete à direita e segue com azimute de 48°45'56" e distância de 9,92m, até o vértice 1, de coordenadas N 7.405.094,01m e E 343.547,60m; ponto inicial da descrição deste perímetro."	
Área 2	
Inscrição Cadastral	112.25.36.1515.00.000
Local	Avenida Paulo Faccini, Macedo
Processo Administrativo	78.886/2013
Área Territorial medindo	16,72m²
Laudo de Avaliação	R$ 103.910,78
Memorial Descritivo: "Inicia-se a descrição deste perímetro no vértice 1, de coordenadas N 7.403.719,82m e E 344.655,15m, deste, segue com azimute de 165°50'50" e distância de 16,92m, até o vértice 2, de coordenadas N 7.403.703,42m e E 344.659,29m; deste, deflete à direita e segue com azimute de 254°05'17" e distância de 1,35m, até o vértice 3, de coordenadas N 7.403.703,05m e E 344.657,99m; deste, deflete à direita e segue em curva à esquerda com AC=04°28'43 e desenvolvimento de 16,99m, até o vértice 4, de coordenadas N 7.403.719,63m e E 344.654,32m; deste, deflete à direita e segue com azimute de 76°42'45" e distância de 0,85m, até o vértice 1, de coordenadas N 7.403.719.82m e E 344.655.15m; ponto inicial da descrição deste perímetro."	
Área 3	
Inscrição Cadastral	084.02.11.0129.00.000
Local	Avenida Paulo Faccini, Jardim Maia
Processo Administrativo	50.615/2015
Área Territorial medindo	18,65m²
Laudo de Avaliação	R$ 115.905,27
Memorial Descritivo: "Inicia-se a descrição deste perímetro no vértice 1, de coordenadas N 7.405.070,94 m. e E 344.566,87m, deste, segue com azimute de 138°08'08" e distância de 10,18m, até o vértice 2, de coordenadas N 7.405.063,36m e E 343.573,66m; deste, deflete à direita e segue com azimute de 229°02'37" e distância de 1,83m, até o vértice 3, de coordenadas N 7.405.062,16m e E 343.572,28m; deste, deflete à direita e segue com azimute de 318°04'38" e distância de 10,15m, até o vértice 4, de coordenadas N 7.405.069,71m e E 343.565,50m; deste, deflete à direita e segue com azimute de 48°04'38" e distância de 1,84m, até o vértice 1, de coordenadas N 7.405.070.94m e E 343.566.87m; ponto inicial da descrição deste perímetro."	
Área 4	
Inscrição Cadastral	084.02.11.0159.00.000
Local	Avenida Paulo Faccini nº 1829, Macedo
Processo Administrativo	53.050/2015
Área Territorial medindo	20,43m²
Laudo de Avaliação	R$ 126.967,54
Memorial Descritivo: "Inicia-se a descrição deste perímetro no vértice 1, de coordenadas N 7.405.048,64m e E 343.586,98m; deste, segue com azimute de 136°37'35" e distância de 10,07 m., até o vértice 2, de coordenadas N 7.405.041,32m e E 343.593,90m.; deste, deflete à direita e segue com azimute de 230°32'51" e distância de 2,17m, até o vértice 3, de coordenadas N 7.405.039,94m e E 343.592,22m; deste, deflete à direita e segue com azimute de 318°04'38" e distância de 9,95m, até o vértice 4, de coordenadas N 7.405.047,34m e E 343.585,58m; deste, deflete à direita e segue com azimute de 47°14'54" e distância de 1,91m, até o vértice 1, de coordenadas N 7.405.048.64m e E 343.586.98m; ponto inicial da descrição deste perímetro."	
Área 5	
Inscrição Cadastral	084.01.39.0062.00.000
Local	Avenida Paulo Faccini, Jardim Maia
Processo Administrativo	9.659/2016
Área Territorial medindo	31,32m²
Laudo de Avaliação	R$ 194.646,28
Memorial Descritivo: "Inicia-se a descrição deste perímetro no vértice 1, de coordenadas N 7.404.972,01m e E 343.655,42m; deste, segue com azimute de 137°49'57" e distância de 18,29m, até o vértice 2, de coordenadas N 7.404.958,46m e E 343.667,70m; deste, deflete à esquerda e segue com azimute de 121°13'55" e distância de 1,55m, até o vértice 3, de coordenadas N 7.404.957,65 m. e E 343.669,02m; deste, deflete à direita e segue com azimute de 226°31'33" e distância de 2,02m, até o vértice 4, de coordenadas N 7.404.956,27m e E 343.667,56m; deste, deflete à direita e segue com azimute de 317°52'33" e distância de 19,82m, até o vértice 5, de coordenadas N 7.404.970.96m e E 343.654.27m; deste deflete à direita e segue com azimute de 47°50'39" e distância de 1,56m, até o vértice 1, de coordenadas N 7.404.972,01m e E 343.655,42m; ponto inicial da descrição deste perímetro."	
Área 6	
Inscrição Cadastral	084.01.19.0259.00.000
Local	Avenida Paulo Faccini, nº 1769 - Jardim Maia
Processo Administrativo	52.015/2014
Área Territorial medindo	72,40m²
Laudo de Avaliação	R$ 494.943,48
Memorial Descritivo: "Inicia-se a descrição deste perímetro no vértice 1, de coordenadas N 7.405.004,92m e E 343.623,34 m, deste, segue com azimute de 46°55'05" e distância de 2,94m, até o vértice 2, de coordenadas N 7.405.006,92m e E 343.625,49m; deste, deflete à direita e segue com azimute de 137°19'26" e distância de 21,19m, até o vértice 3, de coordenadas N 7.404.991,34m e E 343.639,85m; deste, deflete à direita e segue com azimute de 227°36'35" e distância de 2,15m, até o vértice 4, de coordenadas N 7.404.989,90m e E 343.638,27m; deste, deflete à esquerda e segue em curva a direita com AC=94°02'10" e desenvolvimento de 6,71m, até o vértice 5, de coordenadas N 7.404.983.96m e E 343.637.24m; deste segue com azimute de 229°39'13" e distância de 2,25m, até o vértice 6, de coordenadas N 7.404.982,50m e E 343.635,52m; deste deflete à direita e segue em curva à esquerda com AC=90°00'00" e desenvolvimento de 9,42m, até o vértice 7, de coordenadas N 7.404.990,98m e E 343.635,95m, deste segue com azimute de 317°52'18" e distância de 18,79m, até o vértice 1, de coordenadas N 7.405.004,92m e E 343.623,34m, ponto inicial da descrição deste perímetro."	
Área 7	
Inscrição Cadastral	084.02.11.0079.00.000
Local	Avenida Paulo Faccini nº 1.909, Jardim Maria Helena
Processo Administrativo	42.814/2015
Área Territorial medindo	26.57m²
Laudo de Avaliação	R$ 165.126,17
Memorial Descritivo: "Inicia-se a descrição deste perímetro no ponto 1, de coordenadas N 7.405.108,823m E 343.534,030m, deste, segue com azimute de 138°35'15" e distância de 9,92m, até o ponto 2, de coordenadas N 7.405.101,384m e E 343.540,590m; deste, segue com azimute de 223°14'37" e distância de 2,64m, até o ponto 3, de coordenadas N 7.405.099,459m e E 343.538,780 m.; deste, segue com azimute de 318°04'38" e distância de 9,94m, até o ponto 4, de coordenadas N 7.405.106,852m e E 343.532,142m; deste, segue com azimute de 43°45'44" e distância de 2,73m, até o ponto 1, de coordenadas N 7.405.108,823m e E 343.534.030m; ponto inicial da descrição deste perímetro."	
Área 8	
Inscrição Cadastral	084.10.71.0339.00.000
Local	Avenida Paulo Faccini, p/ do lote 6 da quadra 2, V. dos Camargos
Processo Administrativo	50.006/2015
Área Territorial medindo	15.78m²
Laudo de Avaliação	R$ 137.640,73
Memorial Descritivo: "Inicia-se a descrição deste perímetro no ponto 1, de coordenadas N 7.404.069,53m E 344.288,07m, deste, segue com azimute de 149°58'53" e distância de 13,09m, até o ponto 2, de coordenadas N 7.404.058,20m e E 344.294,61m; deste, segue com azimute de 224°25'20" e distância de 1,02m, até o ponto 3, de coordenadas N 7.404.057,47m e E 344.293,90m; deste, segue com azimute de 328°04'48" e distância de 13,12m, até o ponto 4, de coordenadas N 7.404.068,60m e E 344.286,96m; deste, segue com azimute de 49°57'01" e distância de 1,44m, até o ponto 1, de coordenadas N 7.404.69,53m e E 344.288.07m; ponto inicial da descrição deste perímetro."	
Área 9	
Inscrição Cadastral	084.10.71.0093.00.000
Local	Avenida Paulo Faccini, 1.411, Vila Miriam
Processo Administrativo	46.037/2015
Área Territorial medindo	31,38m²
Laudo de Avaliação	R$ 273.711,42
Memorial Descritivo: "Inicia-se a descrição deste perímetro no ponto 1, de coordenadas N 7.404.744,040 m. E 343.861,669m, deste, segue com azimute de 139°27'08" e distância de 19,31m, até o ponto 2, de coordenadas N 7.404.729,365m e E 343.874,224m; deste, segue com azimute de 249°05'39" e distância de 1,69m, até o ponto 3, de coordenadas N 7.404.728,763m e E 343.872,648m; deste, segue com azimute de 319°04'07" e distância de 18,71m, até o ponto 4, de coordenadas N 7.404.742,899m e E 343.860,389m; deste, segue com azimute de 48°18'21" e distância de 1,71m, até o ponto 1, de coordenadas N 7.404.744,040m e E 343.861.669m; ponto inicial da descrição deste perímetro."	
Área 10	
Inscrição Cadastral	084.02.11.0139.00.000
Local	Avenida Paulo Faccini, 1.849, Jardim Maria Helena
Processo Administrativo	50.618/2015
Área Territorial medindo	18.29m²
Laudo de Avaliação	R$ 113.667,96
Memorial Descritivo: "Inicia-se a descrição deste perímetro no ponto 1, de coordenadas N 7.405.063,36m E 343.573,66m, deste, segue com azimute de 137°59'48" e distância de 9,94m, até o ponto 2, de coordenadas N 7.405.055,97m e E 343.580,31m; deste, segue com azimute de 228°04'38" e distância de 1,84m, até o ponto 3, de coordenadas N 7.405.054,74m e E 343.578,94m; deste, segue com azimute de 318°04'38" e distância de 9,97m, até o ponto 4, de coordenadas N 7.405.062,16m e E 343.572,28m; deste, segue com azimute de 49°02'37" e distância de 1,83m, até o ponto 1, de coordenadas N 7.405.063,36m e E 343.573.66m; ponto inicial da descrição deste perímetro."	
Área 11	
Inscrição Cadastral	084.01.55.0111.00.000
Local	Avenida Paulo Faccini, 1.507, Jardim Maia
Processo Administrativo	42.362/2015
Área Territorial medindo	7,09m²
Laudo de Avaliação	R$ 44.062,65
Memorial Descritivo: "Inicia-se a descrição deste perímetro no ponto 1, de coordenadas N 7.404.804,47m E 343.795,96m, deste, segue com azimute de 136°47'54" e distância de 0,34m, até o ponto 2, de coordenadas N 7.404.804,22m e E 343.796,19m; deste, segue com azimute de 230°42'58" e distância de 23,99m, até o ponto 3, de coordenadas N 7.404.789,03m e E 343.777,63m; deste, segue com azimute de 320°30'58" e distância de 0,25m, até o ponto 4, de coordenadas N 7.404.789,23m e E 343.777,46m; deste, segue com azimute de 50°30'58" e distância de 23,97m, até o ponto 1, de coordenadas N 7.404.804,47m e E 343.795.96m; ponto inicial da descrição deste perímetro."	
Área 12	
Inscrição Cadastral	084.10.71.0331.00.000
Local	Avenida Paulo Faccini, 590, Vila dos Camargos
Processo Administrativo	42.689/2015
Área Territorial medindo	11,68m²
Laudo de Avaliação	R$ 103.623,06
Memorial Descritivo: "Inicia-se a descrição deste perímetro no ponto 1, de coordenadas N 7.404.058,287m e E 344.295,579m, deste, segue com azimute de 151°22'31" e distância de 7,97 m., até o ponto 2, de coordenadas N 7.404.051,288m e E 344.299,398m; deste, segue com azimute de 231°32'59" e distância de 1,30m, até o ponto 3, de coordenadas N 7.404.050,480m e E 344.298,380m; deste, segue com azimute de 328°42'03" e distância de 7.91m, até o ponto 4, de coordenadas N 7.404.057,240m e E 344.294,270m; deste, segue com azimute de 51°20'25" e distância de 1,68 m., até o ponto 1, de coordenadas N 7.404.058,287m e E 344.295.579m; ponto inicial da descrição deste perímetro."	
Área 13	
Inscrição Cadastral	084.01.47.0140.00.000
Local	Avenida Paulo Faccini, Jardim Maia
Processo Administrativo	12.346/2016
Área Territorial medindo	13.09m²
Laudo de Avaliação	R$ 114.177,26
Memorial Descritivo: "Inicia-se a descrição deste perímetro no vértice 1, de coordenadas N 7.404.878,89m e E 343.739,06m; deste, segue com azimute de 137°58'25" e distância de 11,47m, até o vértice 2, de coordenadas N 7.404.870,37m e E 343.746,74m; deste, deflete à direita e segue com azimute de 227°58'25" e distância de 1,12m, até o vértice 3, de coordenadas N 7.404.869,62m e E 343.754,91m; deste, deflete à direita e segue com azimute de 317°52'38" e distância de 11.71m, até o vértice 4, de coordenadas N 7.404.878,31m e E 343.738,05m; deste, deflete à direita e segue com azimute de 60°06'50" e distância de 1,17m, até o vértice 1, de coordenadas N 7.404.878,89m e E 343.739.06m; ponto inicial da descrição deste perímetro."	
Área 14	
Inscrição Cadastral	084.10.34.0238.00.000
Local	Avenida Paulo Faccini, p/ lote 19, quadra G, Vila dos Camargos
Processo Administrativo	11.425/2016
Área Territorial medindo	39,62m²
Laudo de Avaliação	R$ 345.584,65
Memorial Descritivo: "Inicia-se a descrição deste perímetro no ponto 1, de coordenadas N 7.404.215,06m e E 344.119,63m; deste, segue com azimute de 134°49'40" e distância de 11,00m, até o ponto 2, de coordenadas N 7.404.207,46m e E 344.127,27m; deste, segue com azimute de 223°12'03" e distância de 3,80m, até o ponto 3, de coordenadas N 7.404.204,69m e E 344.124,67m; deste, segue com azimute de 316°36'26" e distância de 11,00m, até o ponto 4, de coordenadas N 7.404.2012,69m e E 344.117,12m; deste, segue com azimute de 46°36'26" e distância de 3,46m, até o ponto 1, de coordenadas N 7.404.215,06m e E 344.119.63m; ponto inicial da descrição deste perímetro."	
Área 15	
Inscrição Cadastral	084.02.11.0069.00.000
Local	Avenida Paulo Faccini, 1.919, Jardim Maria Helena
Processo Administrativo	43.990/2015
Área Territorial medindo	24,16m²
Laudo de Avaliação	R$ 150.148,60
Memorial Descritivo: "Inicia-se a descrição deste perímetro no vértice 1, de coordenadas N 7.405.115,93m e E 343.526,61m; deste, segue com azimute de 133°45'44" e distância de 10,27m, até o vértice 2, de coordenadas N 7.405.108,82m e E 343.534,03m; deste, deflete à direita e segue com azimute de 223°45'44" e distância de 2,73m, até o vértice 3, de coordenadas N 7.405.106,85m e E 343.532,14m; deste, deflete à direita e segue com azimute de 318°04'38" e distância de 10.41m, até o vértice 4, de coordenadas N 7.405.114,60m e E 343.525,18m; deste, deflete à direita e segue com azimute de 47°09'34" e distância de 1,95m, até o vértice 1, de coordenadas N 7.405.515,93m e E 343.526.61m; ponto inicial da descrição deste perímetro."	
Área 16	
Inscrição Cadastral	084.02.11.0089.00.000
Local	Avenida Paulo Faccini, 1899, L 18, Q 6, Jardim Maria Helena
Processo Administrativo	54.944/2015
Área Territorial medindo	29,11m²
Laudo de Avaliação	R$ 180.911,66
Memorial Descritivo: "Inicia-se a descrição deste perímetro no vértice 1, de coordenadas N 7.405.101,54m e E 343.540,80m; deste, segue com azimute de 137°58'24" e distância de 10,15m, até o vértice 2, de coordenadas N 7.405.094,01m e E 343.547,60m; deste, deflete à direita e segue com azimute de 228°45'56" e distância de 2,92m, até o vértice 3, de coordenadas N 7.405.092,08m e E 343.545,40m; deste, deflete à direita e segue com azimute de 318°04'38" e distância de 9,89m, até o vértice 4, de coordenadas N 7.405.099,44m e E 343.538,79m; deste, deflete à direita e segue com azimute de 43°44'43" e distância de 2,90m, até o vértice 1, de coordenadas N 7.405.101,54m e E 343.540.80m; ponto inicial da descrição deste perímetro."	
Área 17	
Inscrição Cadastral	084.10.71.0119.00.000
Local	Avenida Paulo Faccini, 2155, L 19, Q 10, Jardim Maria Helena
Processo Administrativo	42.796/2015
Área Territorial medindo	34,56m²
Laudo de Avaliação	R$ 214.782,10
Memorial Descritivo: "Inicia-se a descrição deste perímetro no vértice 1, de coordenadas N 7.405.290,01m e E 343.371,10m; deste, segue com azimute de 137°45'51" e distância de 11,33m, até o vértice 2, de coordenadas N 7.405.281,62m e E 343.378,72m; deste, deflete à direita e segue com azimute de 258°09'10" e distância de 3,61m, até o vértice 3, de coordenadas N 7.405.280,88m e E 343.375,18m; deste, deflete à direita e segue com azimute de 318°16'33" e distância de 11,18m, até o vértice 4, de coordenadas N 7.405.289,23m e E 343.367,74m; deste, deflete à direita e segue com azimute de 76°49'29" e distância de 3,45m, até o vértice 1, de coordenadas N 7.405.290,01m e E 343.371.10m; ponto inicial da descrição deste perímetro."	
Área 18	
Inscrição Cadastral	112.15.79.0163.01.001
Local	Avenida Paulo Faccini, 511, Vila Miriam
Processo Administrativo	36.028/2015
Área Territorial medindo	53,79m²
Laudo de Avaliação	R$ 334.291,94
Memorial Descritivo: "Inicia-se a descrição deste perímetro no vértice 1, de coordenadas N 7.403.982,58m e E 344.313,97m; deste, segue com azimute de 133°11'21" e distância de 5,93m, até o vértice 2, de coordenadas N 7.403.978,52m e E 344.318,29m; deste, deflete à direita e segue com azimute de 230°42'42" e distância de 11,43m, até o vértice 3, de coordenadas N 7.403.971,28m e E 344.309,44m; deste, deflete à direita e segue com azimute de 353°30'21" e distância de 6,99m, até o vértice 4, de coordenadas N 7.403.978,23m e E 344.308,65m; deste, deflete à direita e segue com azimute de 50°41'46" e distância de 6,87m, até o vértice 1, de coordenadas N 7.403.982,58m e E 344.313.97m; ponto inicial da descrição deste perímetro."	
Área 19	
Inscrição Cadastral	084.10.71.0302.00.000
Local	Avenida Paulo Faccini, Lote 11, Q 02, Vila Camargo
Processo Administrativo	49.946/2015
Área Territorial medindo	20,09m²
Laudo de Avaliação	R$ 129.888,48
Memorial Descritivo: "Inicia-se a descrição deste perímetro no vértice 1, de coordenadas N 7.404.032,83m e E 344.314,36m; deste, segue com azimute de 134°25'41" e distância de 7,98m, até o vértice 2, de coordenadas N 7.404.027,24m e E 344.320,06m; deste, deflete à direita e segue com azimute de 232°44'24" e distância de 2,91m, até o vértice 3, de coordenadas N 7.404.025,48m e E 344.317,74m; deste, deflete à direita e segue com azimute de 319°37'21" e distância de 7,90m, até o vértice 4, de coordenadas N 7.404.031,50m e E 344.312,62m; deste, deflete à direita e segue com azimute de 52°36'47" e distância de 2,18m, até o vértice 1, de coordenadas N 7.404.032,83m e E 344.314.36m; ponto inicial da descrição deste perímetro."	
Área 20	
Inscrição Cadastral	112.15.79.0059.00.000
Local	Avenida Paulo Faccini
Processo Administrativo	38.725/2015
Área Territorial medindo	52,32m²
Laudo de Avaliação	R$ 465.082,63
Memorial Descritivo: "Inicia-se a descrição deste perímetro no vértice 1, de coordenadas N 7.403.978,56m e E 344.318,21m; deste, segue com azimute de 132°34'07" e distância de 5,91m, até o vértice 2, de coordenadas N 7.403.974,57m e E 344.322,56m; deste, deflete à direita e segue com azimute de 230°39'23" e distância de 10,02m, até o vértice 3, de coordenadas N 7.403.968,21m e E 344.314,81m; deste, deflete à direita e segue com azimute de 333°25'14" e distância de 6,00m, até o vértice 4, de coordenadas N 7.403.973,58m e E 344.312,13m; deste, deflete à direita e segue com azimute de 50°39'23" e distância de 7,86m, até o vértice 1, de coordenadas N 7.403.978,56m e E 344.318,21m; ponto inicial da descrição deste perímetro."	
Área 21	
Inscrição Cadastral	084.10.71.0001.00.000
Local	Avenida Paulo Faccini, Vila dos Camargos
Processo Administrativo	42.742/2015
Área Territorial medindo	87,14m²
Laudo de Avaliação	R$ 760.076,90
Memorial Descritivo: "Inicia-se a descrição deste perímetro no vértice 1, de coordenadas N 7.404.087,58m e E 344.288,84m; deste, segue com azimute de 142°57'15" e distância de 6,30m, até o vértice 2, de coordenadas N 7.404.082,56m e E 344.292,63m; deste, deflete à direita e segue com azimute de 225°45'17" e distância de 2,80m, até o vértice 3, de coordenadas N 7.404.080,60m e E 344.290,63m; deste, segue em curva à esquerda com AC 78°48'20" e Desenvolvimento de 9,63m, até o vértice 4, de coordenadas N 7.404.071,79m e E 344.289,46m; deste, segue com azimute de 150°33'03" e distância de 1,13m, até o vértice 5, de coordenadas N 7.404.070.81m e E 344.290.01m; deste, deflete à direita e segue com azimute de 231°56'32" e distância de 2,29m, até o vértice 6, de coordenadas N7.404.069,40m e E 344.288,21m; deste, deflete à direita e segue com azimute de 330°37'40" e distância de 12,18m, até o vértice 7, de coordenadas N 7.404.080,02m e E 344.282,24m; deste segue em curva à direita com AC 47°36'38" e Desenvolvimento de 5,90m, até o vértice 8, de coordenadas N 7.404.084,85m e E 344.285,32m; deste, segue com azimute de 52°05'54" e distância de 4,45m, até o vértice 1, de coordenadas N 7.404.087,58m e E 344.288,84m, ponto inicial da descrição deste perímetro."	
Área 22	
Inscrição Cadastral	084.10.26.0001.00.000
Local	Avenida Paulo Faccini, Vila dos Camargos
Processo Administrativo	41.522/2015

Área Territorial medindo	405,76m²
Laudo de Avaliação	R$ 3.539.233,48
Memorial Descritivo: "Inicia-se a descrição deste perímetro no vértice 1, de coordenadas N 7.404.376,12m e E 344.062,28m; deste, segue em curva à direita com AC 96°59'37" e Desenvolvimento de 11,85m, até o vértice 2, de coordenadas N 7.404.372,67m e E 344.072,18m; deste, segue com azimute de 155°12'26" e distância de 4,88m, até o vértice 3, de coordenadas N 7.404.368,24m e E 344.074,22m; deste, deflete à direita e segue em curva à esquerda com AC 107°10'01" e Desenvolvimento de 13,09m, até o vértice 4, de coordenadas N 7.404.370,43m e E 344.063,17m; deste, segue com azimute de 230°21'38" e distância de 15,00m, até o vértice 5, de coordenadas N 7.404.360.86m e E 344.051.62m; deste, segue em curva à esquerda com AC 59°00'09" e Desenvolvimento de 2,42m, até o vértice 6, de coordenadas N 7.404.358,67m e E 344.050,89m; deste, segue com azimute de 164°14'25" e distância de 31,50m, até o vértice 7, de coordenadas N 7.404.328,35m e E 344.059,45m; deste, deflete à direita e segue com azimute de 239°18'49" e distância de 7,34m, até o vértice 8, de coordenadas N 7.404.324,60m e E 344.053,13m; deste, deflete à direita e segue com azimute de 342°35'04" e distância de 27,74m, até o vértice 9, de coordenadas N 7.404.351,07m e E 344.044,83m, deste, segue em curva à direita com AC 50°06'11" e Desenvolvimento de 16,68m até o vértice 10, de coordenadas N 7.404.366,59m e E 344.049,33m; deste, segue co azimute de 53°38'06" e distância de 16,08m; até o vértice 1, de coordenadas N 7.404.376,12m e E 344.062,28m; ponto inicial da descrição deste perímetro."	
Área 23	
Inscrição Cadastral	083.82.75.0334.00.000
Local	Avenida Paulo Faccini, Lote P/17, Quadra 10, Vila Mirian
Processo Administrativo	43.539/2015
Área Territorial medindo	78,04m²
Laudo de Avaliação	R$ 484.999,87
Memorial Descritivo: "Inicia-se a descrição deste perímetro no ponto 1, de coordenadas N 7.405.306,89m e E 343.355,44m; deste, segue com azimute de 139°26'52" e distância de 10,70m, até o ponto 2, de coordenadas N 7.405.298,76m e E 343.362,40m; deste, segue com azimute de 252°37'35" e distância de 1,71m, até o ponto 3, de coordenadas N 7.405.298,25m e E 343.360,77m; deste, segue com azimute de 258°00'44" e distância de 8,98m, até o ponto 4, de coordenadas N 7.405.296,39m e E 343.351,99m; deste, segue com azimute de 347°48'18" e distância de 9,57m, até o ponto 5, de coordenadas N 7.405.305,74m e E 343.349,97m; deste segue com azimute de 78°11'43" e distância de 5,59m, até o ponto 1, de coordenadas N 7.405.306,89m e E 343.355,44m, ponto inicial da descrição deste perímetro."	
Área 24	
Inscrição Cadastral	084.10.52.0057.00.000
Local	Avenida Paulo Faccini, Lote P/6, Quadra-H, Jardim Barbosa
Processo Administrativo	47.633/2015
Área Territorial medindo	12,94m²
Laudo de Avaliação	R$ 112.868,89
Memorial Descritivo: "Inicia-se a descrição deste perímetro no ponto 1, de coordenadas N 7.404.106,35m e E 344.233,08m; deste, segue com azimute de 130°56'56" e distância de 7,95m, até o ponto 2, de coordenadas N 7.404.101,15m e E 344.239,08m; deste, segue com azimute de 225°37'09" e distância de 1,92m, até o ponto 3, de coordenadas N 7.404.099,81m e E 344.237,72m; deste, segue com azimute de 315°01'21" e distância de 7,93m, até o ponto 4, de coordenadas N 7.404.105,42m e E 344.232,11m; deste, segue com azimute de 46°09'59" e distância de 1,35m, até o ponto 1, de coordenadas N 7.404.106,35m e E 344.233,08m, ponto inicial da descrição deste perímetro."	
Área 25	
Inscrição Cadastral	112.15.79.0175.01.001
Local	Avenida Paulo Faccini, Lote 09, Quadra Única
Processo Administrativo	50.401/2015
Área Territorial medindo	36,46m²
Laudo de Avaliação	R$ 318.021,62
Memorial Descritivo: "Inicia-se a descrição deste perímetro no ponto 1, de coordenadas N 7.403.991,21m e E 344.304,91m; deste, segue com azimute de 133°34'29" e distância de 6,15m, até o ponto 2, de coordenadas N 7.403.986,97m e E 344.309,37m; deste, segue com azimute de 233°40'55" e distância de 7,13m, até o ponto 3, de coordenadas N 7.403.982,75m e E 344.303,63m; deste, segue com azimute de 332°53'49" e distância de 5,94m, até o ponto 4, de coordenadas N 7.403.988,04m e E 344.300,92m; deste, segue com azimute de 51°35'18" e distância de 5,10m, até o ponto 1, de coordenadas N 7.403.991,21m e E 344.304,91m, ponto inicial da descrição deste perímetro."	
Área 26	
Inscrição Cadastral	084.01.47.0150.00.000
Local	Avenida Paulo Faccini, 1589, Jardim Maia
Processo Administrativo	42.792/2015
Área Territorial medindo	11,00m²
Laudo de Avaliação	R$ 105.542,00
Memorial Descritivo: "Inicia-se a descrição deste perímetro no ponto 1, de coordenadas N 7.404.870,17m e E 343.746,91m; deste, segue com azimute de 139°17'33" e distância de 5,44m, até o ponto 2, de coordenadas N 7.404.866,05m e E 343.750,46m; deste, segue com azimute de 157°34'01" e distância de 2,94m, até o ponto 3, de coordenadas N 7.404.863,33m e E 343.751,58m; deste, segue com azimute de 180°21'25" e distância de 2,72m, até o ponto 4, de coordenadas N 7.404.860,61m e E 343.751,57m; deste, segue com azimute de 192°42'27" e distância de 2,12m, até o ponto 5, de coordenadas N 7.404.858,54m e E 343.751,10m; deste, segue com azimute de 230°59'55" e distância de 0,93m, até o ponto 6, de coordenadas N 7.404.857,96m e E 343.750,38m; deste, deflete à direita e segue em curva à esquerda com A.C. de 67°28'19" e desenvolvimento de 8,45m, até o ponto 7, de coordenadas N 7.404.865,83m e E 343.749,34m; deste, segue com azimute de 317°52'38" e distância de 4,90m, até o ponto 8, de coordenadas N 7.404.869,46m e E 343.746,05m; deste segue com azimute de 50°37'03" e distância de 1,11m, até o ponto 1, de coordenadas N 7.404.870,17m e E 343.746,91m; ponto inicial da descrição deste perímetro."	
Área 27	
Inscrição Cadastral	084.02.11.0059.00.000
Local	Avenida Paulo Faccini, Lt 15, Qd. 06, Jardim Maria Helena
Processo Administrativo	25.984/2016
Área Territorial medindo	21,06m²
Laudo de Avaliação	R$ 130.882,84
Memorial Descritivo: "Inicia-se a descrição deste perímetro no ponto 1, de coordenadas N 7.405.123,25m e E 343.520,28m; deste, segue com azimute de 137°38'16" e distância de 9,72m, até o ponto 2, de coordenadas N 7.405.116,07m e E 343.526,83m; deste, segue com azimute de 235°43'17" e distância de 0,26m, até o ponto 3, de coordenadas N 7.405.115,93m e E 343.526,61m; deste, segue com azimute de 228°04'38" e distância de 1,95m, até o ponto 4, de coordenadas N 7.405.114,62m e E 343.525,16m; deste, segue com azimute de 318°04'38" e distância de 9,74m, até o ponto 5, de coordenadas N 7.405.121,87m e E 343.518,66m; deste, segue com azimute de 49°31'43" e distância 2,13m, até o ponto 1, de coordenadas N 7.405.123,25m e E 343.520,28m; ponto inicial da descrição deste perímetro."	
Área 28	
Inscrição Cadastral	084.02.11.0169.00.000
Local	Avenida Paulo Faccini, esquina com a Rua Soldado Donato Ribeiro, Lt 26, Qd. 06, Jardim Maria Helena
Processo Administrativo	39.004/2016
Área Territorial medindo	35,26m²
Laudo de Avaliação	R$ 241.045,47
Memorial Descritivo: "Inicia-se a descrição deste perímetro no ponto 1, de coordenadas N 7.405.041,32m e E 343.593,90m; deste, segue com azimute de 136°30'55" e distância de 11,03m, até o ponto 2, de coordenadas N 7.405.033,32m e E 343.601,49m; deste, segue com azimute de 227°34'06" e distância de 8,09m, até o ponto 3, de coordenadas N 7.405.027,86m e E 343.595,52m; deste, deflete a direita, segue em curva a esquerda, com AC 77°31'57" e desenvolvimento 9,51m, até o ponto 4, de coordenadas N 7.405.036,50m e E 343.595,30m; deste, segue com azimute de 318°09'01" e distância de 4,62m, até o ponto 5, de coordenadas N 7.405.039,94m e E 343.592,22m; deste, segue com azimute de 50°32'51" e distância de 2,17m, até o ponto 1, de coordenadas N 7.405.041,32m e E 343.593,90m; ponto inicial da descrição deste perímetro."	
Área 29	
Inscrição Cadastral	084.01.39.0082.00.000
Local	Avenida Paulo Faccini, Lt 04, Qd. 06, Jardim Maia
Processo Administrativo	39.008/2016
Área Territorial medindo	22,18m²
Laudo de Avaliação	R$ 137.843,37
Memorial Descritivo: "Inicia-se a descrição deste perímetro no ponto 1, de coordenadas N 7.404.957,75m e E 343.669,13m; deste, segue com azimute de 137°41'14" e distância de 10,20m, até o ponto 2, de coordenadas N 7.404.950,20m e E 343.676,00m; deste, segue com azimute de 226°51'43" e distância de 2,20m, até o ponto 3, de coordenadas N 7.404.948,70m e E 343.674,40m; deste, segue com azimute de 317°52'55" e distância de 10,16m, até o ponto 4, de coordenadas N 7.404.956,24m e E 343.667,58m; deste, segue com azimute de 45°56'48" e distância de 2,16m, até o ponto 1, de coordenadas N 7.404.957,75m e E 343.669,13m; ponto inicial da descrição deste perímetro."	
Área 30	
Inscrição Cadastral	083.82.75.0099.00.000
Local	Avenida Paulo Faccini, Jardim Maria Helena
Processo Administrativo	24.925/2014
Área Territorial medindo	51,80m²
Laudo de Avaliação	R$ 386.000,00
Memorial Descritivo: "Inicia-se a descrição deste perímetro no vértice 1, de coordenadas N 7.405.306,597m e E 343.351,992m, situado no limite com a avenida Paulo Faccini; deste, segue com azimute de 138°04'33" e distância de 11,50m, confrontando neste trecho com avenida Paulo Faccini, até o vértice 2, de coordenadas N 7.405.298,041m e E 343.359,676m; deste, segue com azimute de 257°37'49" e distância de 8,01m, confrontando neste trecho com p/ lote 18 da quadra 10, até o vértice 3, de coordenadas N 7.405.296,326m e E 343.351,855m; deste, segue com azimute de 347°32'21" e distância de 10,00m, confrontado neste trecho com o lote 05 da quadra 10, até o vértice 4, de coordenadas N 7.405.306,090m e E 343.349,697m; deste, segue com azimute de 77°32'21" e distância de 2,35m, confrontando neste trecho com p/ lote 16 da quadra 10, até o vértice 1, de coordenadas N 7.405.306,597m e E 343.351,992m, ponto inicial da descrição deste perímetro."	
Área 31	
Inscrição Cadastral	084.00.38.0271.00.000
Local	Avenida Salgado Filho com Prof. Brasília Castanho de Oliveira
Processo Administrativo	22.831/2013
Área Territorial medindo	166,91m²
Laudo de Avaliação	R$ 1.455.869,13
Memorial Descritivo: "Inicia-se a descrição deste perímetro no vértice 1, de coordenadas N 7.404.364,62m e E 343.661,78m; deste, segue com azimute 244°51'50" e distância de 5,80m, até o vértice 2, de coordenadas N 7.404.362,15m e E 343.656,53m; deste, deflete a direita e segue em curva com AC=97°42'36" e desenvolvimento de 8,63m, até o vértice 3, de coordenadas N 7.404.364,45m e E 343.649,25m; deste, segue com azimute de 332°32'02" e distância de 9,90m, até o vértice 4, de coordenadas N 7.404.373,23m e E 343.644,68m; deste, deflete a direita e segue com azimute de 62°11'12" e distância de 11,20m, até o vértice 5, de coordenadas N 7.404.378.46m e E 343.654.59m; deste, deflete a direita e segue com azimute de 152°32'00" e distância de 15,60m, até o vértice 1, de coordenadas N 7.404.364,62m e E 343.661,78m; ponto inicial da descrição deste perímetro, perfazendo-se assim uma área de 166,91m² (cento e sessenta e seis metros e noventa e um decímetros quadrados)."	

JUSTIFICATIVA

Apresentamos o incluso Substitutivo nº 03 ao Projeto de Lei nº 2.183/16, que autoriza a desafetação e a alienação das áreas públicas constantes no Anexo Único, nos termos do que dispõe o artigo 120, inciso I, da Lei Orgânica do Município de Guarulhos.

Justifica-se a apresentação deste Substitutivo nº 03 ao PL nº 2.183/16 em face de adequação redacional da propositura em questão.

Guarulhos, 17 de novembro de 2016.

SEBASTIÃO ALMEIDA

Prefeito da Cidade de Guarulhos

SUBSTITUTIVO Nº 01 AO

PROJETO DE LEI Nº 5.293/2015.

DISPÕE SOBRE A INSTITUIÇÃO NO MUNICÍPIO DE GUARULHOS DO CADASTRO TÉCNICO AMBIENTAL DE ATIVIDADES - CTAA, DA TAXA DE CONTROLE E FISCALIZAÇÃO AMBIENTAL - TCFA, PREVISTOS NA LEI FEDERAL Nº 6.938, DE 31 DE AGOSTO DE 1981, E DÁ OUTRAS PROVIDÊNCIAS.

Art. 1º Fica instituído o Cadastro Técnico Ambiental de Atividades - CTAA, para registro obrigatório de pessoas físicas ou jurídicas que se dedicam:

I - atividades potencialmente poluidoras;

II - atividades que consistam em extração, produção, transporte e comercialização de produtos potencialmente perigosos ao meio ambiente;

III - atividades que consistam em extração, produção, transporte e comercialização de produtos e subprodutos da fauna e da flora.

Parágrafo único. O cadastro instituído por esta Lei integra o Sistema Nacional de Informações sobre o Meio Ambiente, previsto no inciso II do artigo 17, da Lei Federal nº 6.938, de 31 de agosto de 1981.

Art. 2º A Secretaria de Meio Ambiente - SM em cooperação com a Secretaria Estadual do Meio Ambiente - SMA, o Instituto Brasileiro do Meio Ambiente - IBAMA e Recursos Naturais Renováveis competem integrar e atualizar:

I - o Cadastro Ambiental Estadual; e

II - o Cadastro Técnico Federal de atividades potencialmente poluidoras ou utilizadoras de recursos ambientais.

Parágrafo único. O Município de Guarulhos poderá firmar convênio ou acordo de cooperação técnica com os órgãos ambientais estaduais e federais, para delegação de competência para a fiscalização, controle, manutenção e atualização dos cadastros técnicos estaduais e federais, no âmbito do Município de Guarulhos.

Art. 3º Fica instituída a Taxa de Controle e Fiscalização Ambiental do Município de Guarulhos - TCFA - GRS, cujo fato gerador é o exercício regular do poder de polícia conferido ao órgão ambiental municipal, para controle e fiscalização das atividades potencialmente poluidoras, capazes de causar degradação ambiental ou utilizadores de recursos naturais.

§ 1º É sujeito passivo da TCFA - GRS, a pessoa física ou jurídica, que exerça atividade constante do Anexo I desta Lei:

I - A TCFA - GRS é devida pela pessoa física ou jurídica cadastrada nos termos do artigo 1º, e de conformidade com os valores fixados no Anexo II ambos desta Lei; e

II - Quando exercidas mais de uma atividade sujeita à fiscalização, a TCFA - GRS será paga correspondentemente à de maior valor.

§ 2º Os valores constantes no Anexo II desta Lei são expressos em Reais e serão corrigidos pelos mesmos critérios e peridiocidade adotados pelo IBAMA.

§ 3º Com a finalidade de emissão de um único documento de cobrança para pagamento desta taxa que contemple as parcelas municipal, estadual e federal, poderá o Município firmar convênio ou acordo de cooperação técnica com os órgãos ambientais estaduais e federais.

Art. 4º A TCFA - GRS não recolhida nos prazos e nas condições estabelecidas por esta Lei ou por sua regulamentação será cobrada de acordo com a mesma disciplina dada pelo artigo 127 da Lei Municipal nº 2.210/1977 Código Tributário Municipal - CTM, alterada pela Lei Municipal nº 5.723/2001.

§ 1º A TCFA - GRS será devida no último dia útil de cada trimestre do ano civil, nos valores fixados no Anexo II desta Lei, e recolhida até o terceiro dia útil do mês subsequente.

§ 2º O montante de recursos equivalente à arrecadação municipal efetivada pela TCFA - GRS, anualmente, será aplicado pelo órgão ambiental municipal, em atividades relativas à finalidade prevista no artigo 3º desta Lei.

Art. 5º O sujeito passivo da TCFA - GRS é obrigado a entregar, conforme regulamento desta Lei, relatório das atividades exercidas para fins de controle e fiscalização.

Parágrafo único. O descumprimento da providência determinada no caput deste artigo constitui-se infração administrativa ambiental, sendo aplicadas as sanções previstas na Lei Municipal nº 7.343, de 22 de dezembro de 2014, e nos seus regulamentos.

Art. 6º São isentas do pagamento da TCFA - GRS:

I - as entidades públicas;

II - as entidades filantrópicas;

III - aqueles que praticam agricultura de subsistência.

Art. 7º Para os efeitos desta Lei considera-se Micro Empresa, Empresa de Pequeno, Médio e Grande Porte a definição prevista na Lei Estadual nº 14.626, de 2011, e na Lei Complementar Federal nº 123, de 14 de dezembro de 2006.

Art. 8º O potencial de poluição (PP) e o grau de utilização (GU) de recursos naturais de cada uma das atividades sujeitas à fiscalização encontram-se definidos no Anexo I desta Lei.

Art. 9º Os valores recolhidos à União, ao Estado ou aos Municípios, a qualquer outro título, tais como taxas ou preços públicos de licenciamento e venda de produtos, não constituem crédito para compensação com a TCFA - GRS.

Art. 10. Ficam mantidas as disposições legais que contenham exigências próprias para o exercício de atividades específicas, bem como os dispositivos que exijam licença ambiental ou autorização florestal a serem expedidas pelo órgão competente.

Art. 11. Esta Lei entra em vigor 90 (noventa) dias, após a data de sua publicação, produzindo seus efeitos a partir do exercício financeiro seguinte ao de sua publicação.

Guarulhos, 23 de novembro de 2016.

SEBASTIÃO ALMEIDA

Prefeito da Cidade de Guarulhos

ANEXO I

ATIVIDADES POTENCIALMENTE POLUIDORAS E UTILIZADORAS DE RECURSOS AMBIENTAIS

Código	Categoria	Descrição	Pp/gu
01	Extração e Tratamento de Minerais	- pesquisa mineral com guia de utilização; lavra a céu aberto, inclusive de aluvião, com ou sem beneficiamento; lavra subterrânea com ou sem beneficiamento, lavra garimpeira, perfuração de poços e produção de petróleo e gás natural.	Alto
02	Indústria de Produtos Minerais Não Metálicos	- beneficiamento de minerais não metálicos, não associados à extração; fabricação e elaboração de produtos minerais não metálicos tais como produção de material cerâmico, cimento, gesso, amianto, vidro e similares.	Médio
03	Indústria Metalúrgica	- fabricação de aço e de produtos siderúrgicos, produção de fundidos de ferro e aço, forjados, arames, relaminados com ou sem tratamento; de superfície, inclusive galvanoplastia, metalurgia dos metais não-ferrosos, em formas primárias e secundárias, inclusive ouro; produção de laminados, ligas, artefatos de metais não-ferrosos com ou sem tratamento de superfície, inclusive galvanoplastia; relaminação de metais não-ferrosos, inclusive ligas, produção de soldas e anodos; metalurgia de metais preciosos; metalurgia do pó, inclusive peças moldadas; fabricação de estruturas metálicas com ou sem tratamento de superfície, inclusive; galvanoplastia, fabricação de artefatos de ferro, aço e de metais não-ferrosos com ou sem tratamento de superfície, inclusive galvanoplastia, têmpera e cementação de aço, recozimento de arames, tratamento de superfície.	Alto
04	Indústria Mecânica	- fabricação de máquinas, aparelhos, peças, utensílios e acessórios com e sem tratamento térmico ou de superfície.	Médio
05	Indústria de material Elétrico Eletrônico e Comunicações	- fabricação de pilhas, baterias e outros acumuladores, fabricação de material elétrico, eletrônico e equipamentos para telecomunicação e informática; fabricação de aparelhos elétricos e eletrodomésticos.	Médio
06	Indústria de Material de Transporte	- fabricação e montagem de veículos de rodoviários e ferroviários, peças e acessórios; fabricação e montagem de aeronaves; fabricação e reparo de embarcações e estruturas flutuantes.	Médio
07	Indústria de Madeira	- serraria e desdobramento de madeira; preservação de madeira; fabricação de chapas, placas de madeira aglomerada, prensada e compensada; fabricação de estruturas de madeira e de móveis.	Médio
08	Indústria de Papel e Celulose	- fabricação de celulose e pasta mecânica; fabricação de papel e papelão; fabricação de artefatos de papel, papelão, cartolina, cartão e fibra prensada.	Alto
09	Indústria de Borracha	- beneficiamento de borracha natural, fabricação de câmara de ar, fabricação e recondicionamento de pneumáticos; fabricação de laminados e fios de borracha; fabricação de espuma de borracha e de artefatos de espuma de borracha, inclusive látex.	Pequeno
10	Indústria de Courose de Peles	- secagem e salga de couros e peles, curtimento e outras preparações de couros e peles; fabricação de artefatos diversos de couros e peles; fabricação de cola animal.	Alto
11	Indústria Têxtil de Vestuário, Calçados, Artefatos de Tecidos	- beneficiamento de fibras têxteis, vegetais, de origem animal e sintético; e fabricação e acabamento de fios e de tecidos; tingimento, estamparia e outros acabamentos em peças do vestuário e artigos diversos de tecidos; fabricação de calçados e componentes para calçados.	Médio
12	Indústria de Produtos de Matéria Plástica	- fabricação de laminados plásticos, fabricação de artefatos de material plástico.	Pequeno
13	Indústria do Fumo	- fabricação de cigarros, charutos, cigarrilhas e outras atividades de beneficiamento do fumo.	Médio
14	Indústrias Diversas	- usinas de produção de concreto e de asfalto.	Pequeno
15	Indústria Química	- produção de substâncias e fabricação de produtos químicos, fabricação de produtos derivados do processamento de petróleo, de rochas betuminosas e da madeira; fabricação de combustíveis não derivados de petróleo, produção de óleos, gorduras, ceras, vegetais e animais, óleos essenciais, vegetais e produtos similares, da destilação da madeira, fabricação de resinas e de fibras e fios artificiais e sintéticos e de borracha e látex sintéticos, fabricação de pólvora, explosivos, detonantes, munição para caça e desporto, fósforo de segurança e artigos pirotécnicos; recuperação e refino de solventes, óleos minerais, vegetais e animais; fabricação de concentrados aromáticos naturais, artificiais e sintéticos; fabricação de preparados para limpeza e polimento, desinfetantes, inseticidas, germicidas e fungicidas; fabricação de tintas, esmaltes, lacas, vernizes, impermeabilizantes, solventes e secantes; fabricação de fertilizantes e agroquímicos; fabricação de produtos farmacêuticos e veterinários; fabricação de sabões, detergentes e velas; fabricação de perfumarias e cosméticos; produção de álcool etílico, metanol e similares.	Alto
16	Indústria de Produtos	- beneficiamento, moagem, torrefação e fabricação de produtos alimentares; matadouros, abatedouros, frigoríficos, charqueadas e derivados de origem animal; fabricação de conservas; preparação de pescados e fabricação de conservas de pescados; beneficiamento e industrialização de leite e derivados; fabricação e refinação de açúcar; refino e preparação de óleo e gorduras vegetais; produção de manteiga, cacau, gorduras de origem animal para alimentação; fabricação de fermentos e leveduras; fabricação de rações balanceadas e de alimentos preparados para animais; fabricação de vinhos e vinagre; fabricação de cervejas, chopes e maltes; fabricação de bebidas não alcoólicas, bem como engarrafamento e gaseificação e águas minerais; fabricação de bebidas alcoólicas.	Médio
17	Serviços de Utilidade	- produção de energia termoelétrica; tratamento e destinação de resíduos industriais líquidos e sólidos; disposição de resíduos especiais tais como: de agroquímicos e suas embalagens usadas, e de serviço de saúde e similares; destinação de resíduos de esgotos sanitários e de resíduos sólidos urbanos, inclusive aqueles provenientes de fossas; dragagem e derrocamentos em corpos d água; recuperação de áreas contaminadas ou degradadas.	Médio
18	Transporte, Terminais, Depósitos e Comércio	- transporte de cargas perigosas, transporte por dutos; marinas, portos e aeroportos; terminais de minério, petróleo e derivados e produtos químicos; depósitos de produtos químicos e produtos perigosos; comércio de combustíveis, derivados de petróleo e produtos químicos e produtos perigosos.	Alto
19	Turismo	- complexos turísticos e de lazer, inclusive parques temáticos.	Pequeno
20	Uso de Recursos Naturais	- silvicultura; exploração econômica da madeira ou lenha e subprodutos florestais; importação ou exportação da fauna e flora nativas brasileiras; atividade de criação e exploração econômica de fauna exótica e de fauna silvestre; utilização do patrimônio genético natural; exploração de recursos aquáticos vivos; introdução de espécies exóticas ou geneticamente modificadas previamente identificadas pela CTNBio como potencialmente causadoras de significativa degradação do meio ambiente; uso da diversidade biológica pela biotecnologia em atividades previamente identificadas pela CTNBio como potencialmente causadoras de significativa degradação do meio ambiente.	Médio

ANEXO II	VALORES EM REAIS DEVIDOS A TITULO DA TCFA-GRU POR ESTABELECIMENTO E POR TRIMESTRE				
Potencial de Poluição, Grau de Utilização de Recursos Naturais	Pessoa Física	Micro Empresa	Empresa de Pequeno Porte	Empresa de Médio Porte	Empresa de Grande Porte
Pequeno	Isento	Isento	R$ 289,84	R$ 579,67	R$ 1.159,35
Médio	Isento	Isento	R$ 463,74	R$ 927,48	R$ 2.318,69
Alto	Isento	R$ 128,80	R$ 579,67	R$ 1.159,35	R$ 5.796,73

JUSTIFICATIVA

Excelentíssimo Vereador
PROFESSOR JESUS
Presidente da E. Câmara Municipal de
GUARULHOS

Justifica-se a apresentação do Substitutivo nº 01 ao Projeto de Lei nº 5.293/2015 para readequação da propositura.

Trata-se de proposta normativa que visa criar uma taxa, cujo fator gerador está vinculado a uma atividade estatal, esta atividade por sua vez, poderá consistir no exercício do chamado poder de polícia ou na utilização, efetiva ou potencial, de serviço público específico e divisível, prestado ao contribuinte ou posto à sua disposição.

A taxa pelo exercício do poder de polícia, em conformidade com o artigo 78 do Código Tributário Nacional, destina-se a remunerar serviço que beneficia seu pagador, em sentido amplo, é um serviço público prestado pelo ente tributante, a quem é facultado ressarcir-se pela espécie denominada taxa.

Promulgada pela Lei nº 10.165/00 no seu artigo 17-B, de acordo com o diploma legal, o fator gerador da TCFA é o exercício regular do poder de polícia conferido ao Instituto Brasileiro do Meio Ambiente e dos Recursos Naturais Renováveis - IBAMA para controle e fiscalização das atividades potencialmente poluidoras e utilizadoras de recursos naturais, tendo como sujeito ativo o IBAMA e passivo todos aqueles que exercerem atividades constantes do Anexo I do Projeto de Lei em comento.

Cabe esclarecer que o valor da nova taxa será efetuado em função da potencialidade poluidora da atividade exercida pelo contribuinte, e também observando a expressão econômica deste, o que se encontra em harmonia com o artigo 145, inciso II da Constituição Federal e artigo 78 do Código Tributário Nacional.

Acerca da possibilidade de convênio ou acordo de cooperação técnica com a finalidade de emissão de um único documento de cobrança da taxa que contemple parcelas municipal, estadual e federal, a instituição da TCFA-GRS não implica em aumento de carga tributária, destinando-se tão somente a permitir a transferência, para o sistema ambiental municipal, de parte dos recursos arrecadados por meio da Taxa de Controle e Fiscalização Ambiental, instituída pela Lei Federal nº 6.938/81.

Guarulhos, 23 de novembro de 2016.
SEBASTIÃO ALMEIDA
Prefeito da Cidade de Guarulhos

PROJETO DE LEI Nº 3.323/2016

DISPÕE SOBRE AFETAÇÃO DE ÁREA LOCALIZADA NO JARDIM ADRIANA, PARA A CATEGORIA DE BEM DE USO COMUM, COMO SISTEMA DE LAZER.

Art. 1º Fica afetada a categoria de bem público de uso comum do povo, como sistema de Lazer, a área constante no anexo I, item nº 9, da Lei nº 7.431, de 21 de dezembro de 2015.

Parágrafo único. A área citada no caput refere-se à imóvel com metragem de 3.414,00m², inscrição cadastral sob nº 082.12.75.0100.00.000, situada na Rua Capitão Zineu Simionato, s/nº, bairro Jardim Adriana, tombada como Sistema de Lazer em 18/09/1981, no processo administrativo nº 20.559/79, matriculado sob nº 27.487 junto ao 2º RIG e integrava ate á presente data o patrimônio do município na categoria de bem dominical.

Art. 2º Esta Lei entra em vigor na data de sua publicação.

Art. 3º Revogam-se as disposições em contrário.

Guarulhos, 17 de novembro de 2016.
SEBASTIÃO ALMEIDA
Prefeito da Cidade de Guarulhos

EXPOSIÇÃO DE MOTIVOS

Excelentíssimo Vereador
PROFESSOR JESUS
Presidente da E. Câmara Municipal de
GUARULHOS

Temos a honra de submeter à apreciação de Vossa Excelência e dignos pares para exame, discussão e votação o incluso Projeto de Lei, que dispõe sobre afetação de área localizada no Jardim Adriana, para a categoria de bem de uso comum, como sistema de lazer.

Trata esta propositura de promover a afetação de bem público de uso comum do povo, dando destinação como Sistema de Lazer, de área desafetada pelo diploma normativo sob Lei nº 7.431, de 21 de dezembro de 2015.

Com a desafetação da área promovida pela Lei nº 7.431, de 21 de dezembro de 2015, averiguou-se posteriormente a desnecessidade de prosseguir com a alteração da finalidade do bem público, sendo imperioso o retorno de sua destinação a condição de categoria de bem de uso comum do povo, onde será mais útil atendendo aos interesses da coletividade.

Destarte, solicitamos a apreciação do incluso Projeto de Lei em conformidade com o disposto no art. 43 da Lei Orgânica do Município de Guarulhos, **em regime de urgência**.

Contando com a costumeira eficiência de Vossa Excelência e ilustres Pares no trato dos assuntos de interesse público, aguardamos a aprovação do projeto na forma proposta, renovando protestos de elevado apreço.

Guarulhos, 17 de novembro de 2016.
SEBASTIÃO ALMEIDA
Prefeito da Cidade de Guarulhos

PROJETO DE LEI Nº 3.324/2016

DISPÕE SOBRE A ALTERAÇÃO DO ARTIGO 5º DA LEI MUNICIPAL Nº 7.355, DE 22 DE DEZEMBRO DE 2014; DO ARTIGO 34, §3º E DOS ANEXOS 14 E 21 DA LEI MUNICIPAL Nº 6.253, DE 24 DE MAIO DE 2007; REVOGA A LEI MUNICIPAL Nº 6.383, DE 02 DE JUNHO DE 2008 E DÁ OUTRAS PROVIDÊNCIAS.

Art. 1º Fica alterado o artigo 5º da Lei Municipal nº 7.355, de 22 de dezembro de 2014, passando a vigorar com a seguinte redação:

"Art. 5º Os assentamentos urbanos irregulares, consolidados e implantados no Município de Guarulhos até 31 de dezembro de 2014, poderão ser objeto de regularização fundiária nas modalidades de interesse social ou de interesse específico, nos termos desta Lei." (NR)

Art. 2º Fica alterado o § 3º, do artigo 34, da Lei Municipal nº 6.253, de 24 de maio de 2007, passando a vigorar com a seguinte redação:

"Art. 34. ....

(...)

§ 3º Somente poderão ser estabelecidas como novas Zonas Especiais de Interesse Social - ZEIS A e L, as áreas ocupadas por assentamentos habitacionais consolidados e os loteamentos irregulares ou informais implantados, desde que comprovada sua existência através da imagem de satélite do ano de 2014 (dois mil e quatorze), de acordo com o acervo técnico municipal." (NR)

Art. 3º Fica acrescido nos Anexos 14 e 21 da Lei nº 6.253, de 24 de maio de 2007, o loteamento denominado Jardim Vitória (Campo de Paz).

§ 1º O anexo 14-ZEIS-L citado no caput deste artigo passa a vigorar com a seguinte redação:

ANEXO 14
ZEIS-L

Número de Referência	LOTEAMENTO
"33	Jardim Vitória" (NR)

§ 2º O anexo 21 citado no caput deste artigo passa a vigorar conforme alteração constante do anexo único desta Lei.

Art. 4º Esta Lei entra em vigor na data de sua publicação.

Art. 5º Revogam-se as disposições em contrário, especialmente a Lei Municipal nº 6.383, de 02 de junho de 2008.

Guarulhos, 23 de novembro de 2016.
SEBASTIÃO ALMEIDA
Prefeito da Cidade de Guarulhos

ANEXO ÚNICO

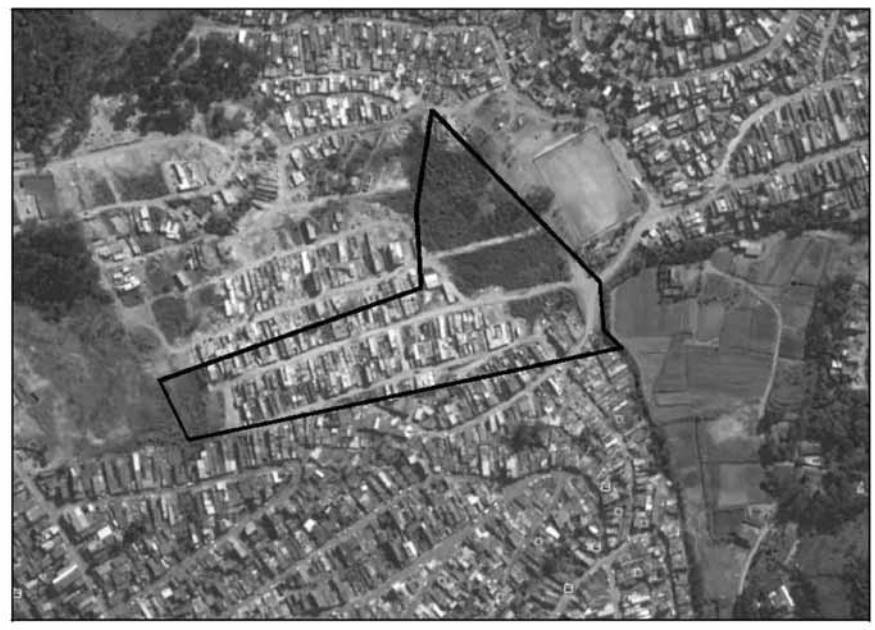

LEGENDA:
JARDIM VITÓRIA - ZEIS L

EXPOSIÇÃO DE MOTIVOS

Excelentíssimo Vereador
PROFESSOR JESUS
Presidente da E. Câmara Municipal de
GUARULHOS

Temos a honra de submeter à apreciação de Vossa Excelência e Ilustres Pares para exame, discussão e votação, o incluso Projeto de Lei que altera o artigo 5º da Lei Municipal nº 7.355, de 22 de dezembro de 2014, que dispõe sobre a Regularização Fundiária Urbana; altera o § 3º do artigo 34 e os Anexos 14 e 21 da Lei Municipal nº 6.253, de 24 de maio de 2007, incluindo o loteamento denominado Jardim Vitória, também conhecido como Campo da Paz, na lista dos loteamentos gravados em Zona Especial de Interesse Social - L - ZEIS-L, para fins de regularização fundiária, conforme definição do artigo 34, inciso II da referida Lei.

Justifica-se a apresentação da propositura do presente Projeto de Lei uma vez que como é cediça, a regularização fundiária de assentamentos precários é uma necessidade à realidade do Município de Guarulhos, tendo como principal objetivo a melhoria na qualidade de vida de seus moradores com a adequação urbanística e ambiental do assentamento, resultando ao final com a regularidade jurídica de seus imóveis, valorizando e trazendo maior tranquilidade e segurança aos moradores.

Quando da elaboração do texto da Lei Municipal nº 7.355/2014, constava no acervo técnico da municipalidade a aerofotogrametria oficial datada do ano de 2008, razão pela qual se fez constar no artigo 5º da indigitada Lei a implantação dos assentamentos irregulares até 31/12/2008 para comprovar a sua consolidação, assim como pela mesma razão foi alterada a redação do § 3º do artigo 34 da Lei Municipal nº 6.253/2007.

Foi realizada nova aerofotogrametria datada em 2014, a qual esta passou a ser a mais recente e considerada oficial para a Prefeitura podendo, portanto, comprovar-se a implantação dos assentamentos até tal exercício, permitindo assim contemplar maior quantidade de loteamentos e núcleos habitacionais com os projetos de regularização fundiária, beneficiando inúmeros moradores desses assentamentos.

Para tanto, faz-se necessário alterar o artigo 5º da Lei Municipal nº 7.355/2014 e o § 3º do artigo 34 da Lei Municipal nº 6.253/2007 para constar a data da nova aerofotogrametria, visando com isso incluir novos assentamentos precários no programa de regularização fundiária, possibilitando gravá-los em Zonas Especiais de Interesse Social.

Na mesma seara da regularização fundiária, o loteamento denominado Jardim Vitória, também conhecido como Campo da Paz, localizado no bairro Jardim Paraíso, com uma área aproximada de 52.000,00 m², conta com dezenas de imóveis, cujos moradores adquiriram a área maior para ali edificarem suas residências. Contudo, a implantação do loteamento não obteve as aprovações dos órgãos competentes e se encontra em situação irregular, sendo inclusive objeto de procedimento junto ao Ministério Público Estadual.

Os moradores pretendem realizar a regularização fundiária do loteamento, porém, por tratar-se de população de baixa renda e as condições urbanísticas do local não atenderem à norma padrão, sendo necessária a gravação do loteamento Jardim Vitória em ZEIS-L a fim de possibilitar o regramento específico para viabilizar a sua regularização, conforme dispõe o artigo 34, inciso II, da Lei Municipal nº 6.253/2007, devendo atender aos requisitos da Lei Municipal nº 7.355/2014.

Para tanto, faz-se necessário alterar os Anexos 14 e 21 da Lei Municipal nº 6.253/2007 para incluir no rol dos loteamentos gravados em ZEIS-L o loteamento Jardim Vitória, assim como revogar a Lei Municipal nº 6.383/2008 que outrora havia gravado a mesma área em ZEIS-G (área até então vazia, nos termos do artigo 34, inciso III, da Lei Municipal nº 6.253/2007) para implantação de loteamento de interesse social para assentar as mesmas pessoas que residem atualmente no local.

Destarte, em face da inegável relevância e do evidente interesse público que a matéria encerra, solicitamos a apreciação do presente Projeto de Lei em conformidade com o disposto no artigo 43 da Lei Orgânica do Município de Guarulhos, **em regime de urgência**.

Contando com a costumeira eficiência de Vossa Excelência e Ilustres Pares no trato dos assuntos de interesse público, aguardamos a aprovação do projeto na forma proposta, renovando protestos de elevado apreço.

Guarulhos, 23 de novembro de 2016.
SEBASTIÃO ALMEIDA
Prefeito da Cidade de Guarulhos

SECRETARIA DE GOVERNO

PORTARIA Nº 066/2016-SG
de 24 de novembro de 2016.

O SECRETÁRIO DE GOVERNO, BENEDITO APARECIDO DA SILVA, no uso de suas atribuições legais próprias e considerando o contido no Processo Administrativo nº 59.544/2016;

RESOLVE:

Art. 1º – Prorrogar por 30 (trinta) dias os efeitos da Portaria nº. 057/2016-SG, para conclusão dos trabalhos da Comissão de Sindicância.

Art. 2º – Esta Portaria entrará em vigor na data de sua publicação, revogando-se as disposições em contrário.

DEPARTAMENTO DE CONTROLES INTERNOS

RESUMO DE APOSTILAMENTO

ESPÉCIE: Termo de Apostilamento ao Contrato de Locação nº 000405/2013-CL, de 02/01/2013, celebrado entre a **PREFEITURA DE GUARULHOS** e **LUIS CARLOS SAKAMOTO**
OBJETO: Alteração de Dotação Orçamentária
ONDE SE LÊ: Dotação Orçamentária nº 2710.0824400142.087.01.110000.339039.000
LEIA-SE: Dotação Orçamentária nº 2710.0824400142.087.01.110000.339036.000
Data da Assinatura: 04/11/2016
Processo Administrativo: 15635/1994
Coordenadoria do Fundo Social de Solidariedade

RESUMO DE TERMO DE ADITAMENTO

Espécie: Termo de Aditamento ao Contrato de Locação de Imóveis nº 001/2016-CL, firmado entre a **PREFEITURA DE GUARULHOS** e **MARIA APARECIDA GOMES CLEMENTINO**
Objeto: Prorrogação do prazo contratual, por mais 12 (doze) meses, até 25/11/2017, cujas despesas onerarão a dotação de número 0791.1030100022.006.05.300004.339036.113.
Data de Assinatura: 10/10/2016
Processo Administrativo nº 14572/2007
Secretaria da Saúde

SECRETARIA DE ADMINISTRAÇÃO E MODERNIZAÇÃO

EXTRATO DE PRORROGAÇÃO DE CONVÊNIO
Processo Administrativo nº: 37880/15
Partes: Prefeitura de Guarulhos e Banco Daycoval S/A **Objeto:** Prorrogação de Convênio de Cooperação de Natureza não Onerosa para a disponibilização de crédito consignado aos servidores públicos municipais.
Data da Assinatura: 08/11/2016
Vigência: 12 meses

EXTRATO DE PRORROGAÇÃO DE CONVÊNIO
Processo Administrativo nº: 40194/15
Partes: Prefeitura de Guarulhos e Banco PAN S/A
Objeto: Prorrogação de Convênio de Cooperação de Natureza não Onerosa para a disponibilização de cartão de crédito consignado aos servidores públicos municipais.
Data da Assinatura: 15/10/2016
Vigência: 12 meses

EXTRATO DE PRORROGAÇÃO DE CONVÊNIO
Processo Administrativo nº: 37877/15
Partes: Prefeitura de Guarulhos e Banco PAN S/A
Objeto: Prorrogação de Convênio de Cooperação de Natureza não Onerosa para a disponibilização de crédito consignado aos servidores públicos municipais.
Data da Assinatura: 15/10/2016
Vigência: 12 meses

DEPARTAMENTO DE RECURSOS HUMANOS

CONVOCAÇÃO

O DIRETOR DO DEPARTAMENTO DE RECURSOS HUMANOS convoca as servidoras abaixo relacionadas, para comparecerem, junto a Divisão Técnica de Gestão de Relações Trabalhistas SAM01.07 - Departamento de Recursos Humanos, situado na Avenida Marechal Humberto de Alencar Castelo Branco, nº. 1041 – Vila Augusta – Guarulhos, para fins de regularização funcional, sob pena de dispensa na forma da legislação vigente.

- ROBERTA MANN PEREIRA MORETTI (CÓDIGO 40.131)

- ALESSANDRA FELIX DA SILVA (CÓDIGO 44.442)

CONVOCAÇÃO

O DIRETOR DO DEPARTAMENTO DE RECURSOS HUMANOS convoca o servidor abaixo relacionado, para comparecer, junto a Divisão Técnica de Segurança e Saúde do Servidor - SESMT, situado na Rua Engenheiro Alexandre Machado nº 234 – Vila Augusta – Guarulhos, para fins de regularização funcional.

- PEDRO ZANOTTI FILHO (CODIGO 60.078)

EDITAL DE DECISÃO DE RECURSOS N.º 01/2016-SE
PROCESSO SELETIVO PÚBLICO SIMPLIFICADO PARA CONTRATAÇÃO DE PROFESSORES EVENTUAIS DE EDUCAÇÃO BÁSICA

O Secretário de Educação, no uso de suas atribuições legais e considerando o item 8.1 do Edital de Abertura do Processo Seletivo Público Simplificado para contratação de Professores Eventuais de Educação Básica,

TORNA PÚBLICO

1 – A decisão proferida nos recursos interpostos referentes inscrições indeferidas, no processo seletivo supracitado, conforme segue:

Nome do Candidato	CPF	Protocolo	Despacho Final
Cristiane Carvalho Francisco	258.481.558-36	201661418	Deferido
Cristina dos Reis Silva	274.975.978-17	201661366	Indeferido
Iolanda Pereira da Silva	286.508.728-08	201661282	Deferido
Renata Silva das Neves	318.824.778-80	201661354	Indeferido
Severina Silva Neta Dragani	174.302.858-05	201661203	Indeferido
Tânia Aparecida da Silva Oliveira	089.907.308-56	201661511	Indeferido
Wanessa Silva Braga	295.550.858-62	201661467	Indeferido

2 – As manifestações referentes aos recursos interpostos estarão disponíveis aos candidatos para consulta na sede da Secretaria de Educação, Rua Claudino Barbosa nº 313, Macedo- Guarulhos, apenas no dia **28/11/2016**, no horário das 8h às 16h30m.

EDITAL DE GABARITO Nº 05/2016-SAM01

O PRESIDENTE DA COMISSÃO ORGANIZADORA do Concurso Público**,** aberto através do Edital nº 05/2016-SAM01 para o emprego público de **AGENTE COMUNITÁRIO DE SAÚDE,** no uso de suas atribuições legais,

TORNA PÚBLICO

1 - O **Gabarito** de resposta da prova objetiva realizada no dia **20de novembro de 2016**, conforme **ANEXO ÚNICO** que acompanha o presente Edital.

2 - O candidato que não estiver de acordo com o resultado constante do anexo único poderá interpor recurso, devidamente fundamentado junto à Fundação Vunesp, no endereço eletrônico www.vunesp.com.br, na página do concurso público, conforme Edital de Abertura nº 05/2016-SAM01.

3 – O prazo para interposição de recurso será nos dias **25, 28e 29de novembro de 2016**.

ANEXO ÚNICO DO EDITAL DE GABARITO Nº 05 /2016-SAM01
GABARITO DA PROVA REALIZADA EM 20/11/2016
001. PROVA OBJETIVA
Agente Comunitário de Saúde

1 - D	2 - E	3 - C	4 - C	5 - A	6 - C	7 - B	8 - D	9 - A	10 - E
11 - B	12 - E	13 - C	14 - D	15 - E	16 - A	17 - B	18 - D	19 - C	20 - A
21 - E	22 - A	23 - D	24 - C	25 - B	26 - B	27 - C	28 - E	29 - A	30 - D
31 - A	32 - C	33 - D	34 - B	35 - C					

EDITAL DE RESULTADO N.º 01/2016-SE
PROCESSO SELETIVO PÚBLICO SIMPLIFICADO PARA CONTRATAÇÃO DE PROFESSORES EVENTUAIS DE EDUCAÇÃO BÁSICA

O Secretário de Educação, no uso de suas atribuições legais e considerando o capítulo 5 do Edital de Abertura do Processo Seletivo Público Simplificado para contratação de Professores Eventuais de Educação Básica,

TORNA PÚBLICO

1 - A Pontuação obtida pelos candidatos nos títulos apresentados, conforme **ANEXO UNICO** que acompanha o presente Edital.

2 - O candidato que não estiver de acordo com o resultado constante deste Edital, poderá entrar com recurso, devidamente fundamentado, na sede da Secretaria de Educação, Rua Claudino Barbosa nº 313, Macedo- Guarulhos, nos dias **25 e 28/11/2016**, no horário das 8h às 16h30m e em conformidade com o item 8.2 do edital de abertura.

3 - O resultado dos recursos será divulgado no site **http://portaleducacao.guarulhos.sp.gov.br/concurso** e no Diário Oficial do Município, no dia **02/12/2016.**

4 - Possíveis empates ensejará sorteio entre os candidatos envolvidos.

4.1. Os candidatos deverão acompanhar a convocação para o sorteio a partir de **02/12/2016**, apenas no site **http://portaleducacao.guarulhos.sp.gov.br/concurso** .

ANEXO ÚNICO DO EDITAL DE RESULTADO Nº 01/2016-SE
PONTUAÇÃO DE TÍTULOS - ORDEM ALFABÉTICA

Nº INSCR.	CANDIDATO	CPF	TOTAL DE PONTOS
4169	ABIQUEILA DE PAULA	251.696.778-04	25
3985	ADEILDA LIMA CONSTANTINO	253.049.358-88	5
8584	ADÉLIA GONÇALVES DE OLIVEIRA LUCENA	009.740.948-03	0
7387	ADILIA DE AQUINO SILVA	302.732.298-26	0
9248	ADJANETE MARIA DOS SANTOS GOIS	680.469.792-87	5
4061	ADRIANA REGINA DE LIMA	104.835.508-09	15
4807	ADRIANA ALVES DA SILVA	285.883.958-19	0
5508	ADRIANA APARECIDA DAVID ALVES DE SOUZA	162.588.598-95	5
9318	ADRIANA APARECIDA RODRIGUES CAZEIRO JULIO	185.897.178-01	5
8465	ADRIANA AUGUSTA DA SILVA	325.691.408-05	5
6282	ADRIANA BRAGA GUIMARAES	196.163.718-94	20
8016	ADRIANA CRISTINA DA SILVA	355.153.138-28	5
8132	ADRIANA CRISTINA PEREIRA	253.362.038-66	0
4906	ADRIANA DA SILVA SOARES	170.145.898-57	0
4087	ADRIANA DE MOURA FOGAÇA	284.823.168-85	15
9132	ADRIANA FERREIRA LOUREIRO	213.742.818-08	10
4033	ADRIANA GONÇALVES RIBEIRO MENEZES	644.252.581-34	15
8828	ADRIANA MARIA DOS REIS	263.077.118-09	0
4043	ADRIANA MARIA FLORENCIO	250.922.388-79	5
3997	ADRIANA MELO DE SOUSA	409.049.058-88	5
5807	ADRIANA MENDES SILVA DOS SANTOS	314.520.718-02	5
8355	ADRIANA MENDES SOARES	369.338.348-08	15
4600	ADRIANA MIGUEL DE CARVALHO	126.774.018-35	20
8354	ADRIANA PAIXÃO SANTOS DA FONSECA	263.493.608-77	10
8356	ADRIANA PATINO GROBAS	253.053.258-38	5
4036	ADRIANA RIBEIRO FURLAN PEREIRA	271.088.008-37	5
7766	ADRIANA RODRIGUES DOS SANTOS FAGONI	288.690.768-57	5
5182	ADRIANA SANTANA SANTOS	291.494.938-33	0
4103	ADRIANA SANTOS DE AGUIAR	437.683.808-07	0
5402	ADRIANA VELOSO FERREIRA MARTONI	203.953.928-02	5
8294	ADRIANA XAVIER DE LIMA	132.946.048-07	0
5761	ADRIELE PEREIRA DE SOUZA RIBEIRO	385.171.158-05	15
6777	AGDA PEREIRA DE MIRANDA TUCILLO	140.998.438-90	0
4799	AGNES DOS REIS GOMES SANTOS	038.736.408-05	10
4546	AILENE SANTOS DE SOUZA PEREIRA	258.633.798-04	20
8277	AIRMA OLIVEIRA DA SILVA	013.858.408-70	5
5289	ALECSANDRA DELFINO DA SILVA	215.169.638-30	5
5463	ALECSANDRA FERREIRA BUENO	171.247.118-00	15
8244	ALEQUESANDRA GUIMARÃES LEITE DO NASCIMENTO	252.435.458-05	5
8036	ALESSANDRA BATISTA DE MORAES	257.135.948-74	15
6492	ALESSANDRA JOSÉ DE OLIVEIRA GOMES	296.911.218-32	20
5210	ALESSANDRA LUCIA DE OLIVEIRA NASCIMENTO	257.391.968-41	0
6682	ALESSANDRA MIEKO HAMASAKI BORGES	253.817.158-03	20
7771	ALESSANDRA OLIVEIRA DE SOUZA	282.168.448-75	5
5220	ALESSANDRA PALANDI	145.282.418-54	5
4114	ALESSANDRA PEREZ DE SOUZA	269.757.808-03	5
4639	ALESSANDRA SECUNDO PAULINO	393.363.688-42	5
4832	ALESSANDRAINOCENCIOCARVALHO	107.399.158-00	5
4484	ALEX SANDRO GERALDO UMBELINO	225.199.848-99	15
7761	ALEXANDRA DE CASSIA CALIXTO	135.995.048-65	15
4697	ALEXANDRA DE FREITAS MOREIRA	307.953.148-50	0
4427	ALEXANDRA DE OLIVEIRA PINTO	145.209.998-71	15
6683	ALEXANDRA FERREIRA DE OLIVEIRA ANASTÁCIO	022.509.149-66	20
4670	ALEXANDRE MACEDO MARQUES	303.005.348-25	15
8871	ALEXANDRE RONALDO DOS SANTOS COSTA	172.618.478-10	25
8979	ALEXANDRINA DE ABREU TEIXEIRA TURIBIO	022.520.768-01	20
5265	ALINA GOMES BARBOSA	072.989.674-95	5
4365	ALINE ALVES LÍRIO CAMPOS	082.980.537-02	15
8214	ALINE CRISTINA QUEDAS DA LUZ	429.953.828-50	0
5155	ALINE DAS NEVES XAVIER DE O	308.024.698-50	15
4109	ALINE DE CAMPOS OLIVEIRA	387.018.998-30	5
5912	ALINE DOS SANTOS LIMA	427.628.838-06	0
4946	ALINE FERNANDES HENRIQUE	304.775.778-06	5
5887	ALINE FREIRE DA SILVA GILO	378.515.378-35	25
8093	ALINE GOMES SOARES FERREIRA	441.629.148-50	5
4715	ALINE MICHELLE DA SILVA SANTANA	357.056.888-14	5
5724	ALINE OLIVEIRA DE SOUZA	373.220.658-08	5
4489	ALINE RIBEIRO DOS SANTOS	359.363.148-20	5
3987	ALINE SOUZA SILVA ROCHA	355.349.938-98	10
5391	ALMEIRES SOUSA PINTO	262.792.728-00	5
9037	ALMIRIA JESUS DA SILVA TAVARES	179.031.748-78	5
8671	ALZIRA DA SILVA	292.050.378-26	5
8977	AMANDA APARECIDA PIRES DE OLIVEIRA	390.825.298-90	5
4439	AMANDA CARLA CLEMENTE PAVÃO	328.688.958-08	5
4057	AMANDA ELISDEIRE LEITÃO SOARES	289.514.448-64	15
8749	AMANDALINE TOMAZ DE LEMOS	358.500.138-65	0
5015	AMARA VIDAL DE NEGREIROS	139.187.628-82	15
8763	AMARILDA MENDES DOS SANTOS	092.259.738-37	15
8544	AMELIA MEGUMI HASHIOKO FIGUEREDO	009.770.628-05	15
8468	ANA APARECIDA DE MENDONCA	276.063.628-31	5
5713	ANA BELIZA TENÓRIO SILVA	304.213.368-03	5
4757	ANA CARLA AUGUSTO	372.635.978-88	5
9065	ANA CARLA FERREIRA SILVA	294.414.068-05	0
5759	ANA CAROLINA SARMENTO DE OLIVEIRA	314.552.568-97	15
5604	ANA CÉLIA MACHADO LECHI	187.620.088-03	5
4701	ANA CLÁUDIA DUARTE FARIAS	339.773.748-69	15
5181	ANA CLAUDIA NATIVIDADE DA SILVA	306.720.138-86	5
8583	ANA CLEIDE DA ROCHA SANTOS	384.461.114-20	5
8428	ANA CRISTINA BORGES DE ATAIDE	399.964.628-46	0
5143	ANA DARC RODRIGUES DOS SANTOS	722.251.653-00	5
8358	ANA ELISA DA SILVA BARROS	655.020.601-44	15
9266	ANA IZABEL BARBOSA OLIVEIRA	277.874.258-14	5
5270	ANA LIDIANE PEREIRA DE SOUZA	027.736.623-26	5
9252	ANA LIMA FREIRE DE SOUSA	262.023.362-34	5
6142	ANA LUCIA ALVES FERREIRA DO NASCIMENTO	118.176.618-41	15
7379	ANA LÚCIA CARDOSO PEREIRA	309.544.138-06	0
5223	ANA LUCIA DO REGO SALDANHA	090.517.068-71	35
8834	ANA LUIZA GONÇALVES	279.804.538-08	15
5868	ANA MARIA ALVES DA PAIXÃO	074.010.668-66	25
5831	ANA MARIA DUARTE DE ALCANTARA	214.908.328-07	0
8159	ANA MARIA GONÇALVES OLIVEIRA DE LIRA	105.177.298-22	5
6930	ANA MARIA RÉGIS DE MELO	664.637.423-68	10
9048	ANA MARIA SARTORI PINHEIRO	307.608.488-74	0
9203	ANA MARIAGARRIDO POHL	064.341.298-07	20
6074	ANA PAULA BARBOSA DA SILVA MARTINS	321.878.028-41	5
8572	ANA PAULA BODENMULLER	298.741.218-58	0
5159	ANA PAULA CAVALCANTE DE ARAUJO	260.853.738-30	10
7987	ANA PAULA DE ANDRADE DA CUNHA SOARES	166.183.558-93	25
4217	ANA PAULA DE CARVALHO SOUZA	299.387.288-55	15
5121	ANA PAULA DE OLIVEIRA	145.373.728-69	10
4451	ANA PAULA DE OLIVEIRA	228.300.708-95	5
9055	ANA PAULA DE SOUZA FRANÇA	312.391.638-35	5
4696	ANA PAULA DO NASCIMENTO	252.442.958-02	5
4888	ANA PAULA MORATELLI CICUTO SILVA	335.307.628-06	5
8445	ANA PAULA OLIVEIRA	321.798.938-41	0
8684	ANA PAULA PELLEGRINI	164.756.358-55	15
5192	ANA PAULA SAPUN	218.416.138-19	5
5477	ANA PAULA SIQUEIRA MORENO	273.855.818-62	0
8053	ANA PAULA SOUZA TEREN	285.373.088-38	5
5524	ANA PAULA TAMURA ESTEVEZ	186.728.208-94	20
8617	ANA RUTE RIBEIRO DA SILVA	335.608.488-73	0
4831	ANA SHIRLEY DE AMORIM	292.123.288-06	5
8530	ANDERSON DE FREITAS	332.672.928-67	0
9280	ANDREA DE OLIVEIRA SANTOS	264.333.598-84	0
9128	ANDREA DOS SANTOS	132.710.848-82	5
8496	ANDRÉA REGINA DA SILVA MAZZINI	795.521.291-68	5
4124	ANDRÉA SANTANA DA SILVA	792.260.275-87	10
4052	ANDREIA APARECIDA DE SOUZA	145.384.028-18	25
8560	ANDREIA APARECIDA DOMINGOS	156.536.498-80	5
5359	ANDREIA APARECIDA SILVA LEGAULT	156.505.498-93	5
5712	ANDREIA BARBOZA DA SILVA	349.764.568-03	5
5896	ANDREIA BISPO FERNANDES	261.876.308-40	5
8567	ANDRÉIA CRISTINA AUGUSTA PROCÓPIO DA SILVA	259.943.308-84	10
4622	ANDREIA CRISTINA DA SILVA FIGUEREDO	263.547.248-30	5
8587	ANDREIA CRISTINA MARQUES	136.996.068-99	20
4443	ANDREIA DE FATIMA AJALLA DE PIZA	108.743.848-93	15
5680	ANDREIA DOS SANTOS CARDOSO ANSELMO	273.160.318-67	5
4469	ANDREIA EVANGELISTA GOMES	291.769.878-09	0
8552	ANDREIA FELIX DA SILVA	160.267.928-21	0
5914	ANDRÉIA FRASCATO PEIXOTO DA SILVA	095.077.808-74	15
9287	ANDREIA GARCIA BARBOSA	174.307.138-82	15
5132	ANDREIA GIANE DE MELO SILVA	247.681.638-82	15
8313	ANDRÉIA MARIA DE OLIVEIRA CAMPOS	246.171.628-52	5
5469	ANDREIA NASCIMENTO DE DEUS	299.491.028-47	5
5702	ANDREIA PEREIRA DA SILVA SANTOS	145.352.528-90	5
8645	ANDREIA RESENDE JARDIM	153.501.178-58	15
5662	ANDREIA ROCHA DE LIMA	169.091.138-70	25
6876	ANDREIA TRINDADE DOS SANTOS OLIVEIRA	326.705.928-30	5
4054	ANDREIA VENSIGHEM PEREIRA	160.311.028-38	10
5180	ANDRESSA ANDRADE SANTOS	381.341.168-09	15
6139	ANDRESSA APARECIDA DE SÁ CAVALCANTI	407.179.278-73	5
5697	ANDRESSA ARAGÃO LISBOA	455.423.788-54	5
4711	ANDRESSA BARROS ROSSI CEDRO	437.175.368-00	0
6481	ANDRESSA BATISTA DOS SANTOS	216.326.478-50	0
8714	ANDRESSA DOS SANTOS DO NASCIMENTO	406.542.248-54	5
4021	ANDRESSA KUSTER BOZZOLO	339.661.428-30	0

8676	ANDREZZA SABINO MARINHO	398.184.048-82	0
6815	ÂNGELA CRISTINA VIEIRA GIUFFRIDA	262.457.828-56	15
5022	ANGELA MARIA RAIMUNDO CAVLCANTI	169.088.508-46	5
8301	ANGELA TEIXEIRA DOS SANTOS SANTANA	078.095.538-28	15
5003	ANGELA VIRGINIA CORREA PEREIRA	285.437.078-38	5
6183	ANGÉLICA FERREIRA VIANA SILVA	407.591.208-62	5
8212	ANGELICA GAVARRON	251.251.198-73	5
8237	ANGELICA LOURENÇO MESSMER	341.655.728-02	5
5216	ANGELICA TEODORO PEREIRA	409.176.838-54	5
4207	ANICE APARECIDA MACIEL FORQUIM	126.041.808-12	10
6505	ANITA DE CASTRO SANCHES SATO	282.585.778-59	15
4184	ANITA PEREIRA DE SOUZA	306.775.938-99	5
7874	ANIZIA APARECIDA FERREIRA ROSA	004.584.808-43	25
9292	ANSELMO AZZONE	027.403.788-23	30
6089	ANTONIA MARIANA NASCIMENTO	100.318.738-20	15
6761	ANTONIA EDNA OLIVEIRA BRAGA	614.080.693-34	0
4950	ANTONIA ELCINDA ALVES RODRIGUES	217.851.408-17	5
5399	ANTONIA IVONETE DE FRANÇA SANTOS	222.541.293-68	20
4641	ANTONIA LUCIENE DE SOUZA	124.444.768-40	5
7406	ANTONIA MARIA NASCIMENTO DA SILVA	154.416.758-02	5
4610	ANTÔNIA MOURA DA SILVA	061.452.048-77	5
4768	ANTONIA ROSA MARQUES DA SILVA	843.861.501-53	5
8662	ANTONIA VALERIA PALOS	076.575.508-48	10
7866	ANTONIO CAVALCANTI FILHO	009.710.598-88	25
9114	ANTONIO FERNANDES DOS SANTOS	280.693.155-04	30
4613	APARECIDA CRISTINA DE OLIVEIRA	135.489.178-36	20
8533	APARECIDA DE FATIMA BORTOLOTI BAPTISTA	285.212.108-50	5
9320	APARECIDA DE FATIMA DA SILVA	317.101.348-79	5
8363	APARECIDA MARIA FERREIRA CHAGAS DA SILVA	114.846.878-17	5
4842	APARECIDA NOGUEIRA DA CUNHA SILVA	157.363.208-27	15
5462	APARECIDA TAÍS PEREIRA DA SILVA	010.275.694-55	5
5037	ARELY RÊGO DO NASCIMENTO	136.323.988-01	5
8687	ARIADINE PAULA GOMES SANTOS	782.892.205-10	0
4262	ARIADNE DOS SANTOS GONÇALVES	376.287.318-64	5
4809	ARIANE CARLA ROBERTO	056.997.048-25	25
8154	ARIANE CRISTINA MIGUEL	391.985.348-23	15
7414	ARIANE NUNES DE SANTANA	410.318.118-42	5
5032	ARISLETE BARRETO DOS SANTOS	586.043.835-49	5
4929	ARLETE LIMA DIAS	636.021.215-34	15
8633	ARLETE MUNIZ BORGES HORTELAN	095.202.558-26	15
4662	AURENI CARLOS DA MOTA DE MELO	125.436.888-46	10
4896	BARBARA CALIXTO SILVA DE LUCENA	252.080.658-35	5
4250	BARBARA CRISTINA LIMA DE GODOY	273.686.858-76	15
4361	BARBARA DE SOUSA SILVA	329.462.968-06	5
9216	BEATRIZ ANGELO SOUZA CRUZ	436.347.208-16	5
5033	BENEDITO DOS SANTOS FILHO	154.389.398-88	10
7425	BERENICE FERREIRA NUNES SURIAN	048.954.928-42	25
4483	BERNADETE FERREIRA DE LIMA MELO	084.735.318-41	20
6176	BERNARDETE MOREIRA DE BRITO	599.769.004-06	15
9314	BETÂNIA ALVES LIMA DOS SANTOS	329.288.628-70	0
8841	BETANIA CRISTINA BEZERRA BELINI	295.989.418-92	25
9143	BIANA MENDES OLIVEIRA DE MESQUITA	737.248.403-06	5
7381	BRIGIDA WINE DE MACEDO BEZERRA	282.185.328-97	15
6260	BRUNA CRISTINA COSTA RIBEIRO	408.815.008-28	5
4020	BRUNA DA SILVA MELO	372.194.238-88	25
6174	BRUNA DOS SANTOS ALBUQUERQUE	315.079.538-95	15
9196	BRUNA DOS SANTOS SILVA	343.945.738-90	5
6105	BRUNA ELISABETE FERREIRA DE ALMEIDA	373.449.958-59	5
4688	BRUNA FERNANDA VIEIRA	268.256.138-12	5
7943	BRUNA LOURDES DO NASCIMENTO	225.569.128-04	5
8033	BRUNA MICHELE DA SILVA OLIVEIRA	378.660.458-44	10
3990	BRUNA NICOLE FERREIRA SANTOS	331.422.828-74	10
4941	BRUNA PINHEIRO DOS SANTOS	365.419.488-52	0
8757	BRUNA STEFANIE DOS SANTOS ESPINDOLA DA COSTA	390.532.388-59	5
7400	CACILDA MACHADO CLEMENTE	139.198.008-50	5
4107	CALILA CARDOSO COSTA	308.444.678-47	5
7675	CAMILA CAROLINE SASSARÃO	402.150.018-93	0
8603	CAMILA DE LUCENA	229.163.028-83	0
6133	CAMILA NASCIMENTO OLIVEIRA RIOS	354.540.648-23	5
5405	CAMILA NUNES FAILA	453.046.768-66	5
4318	CAMILA RODRIGUES DOS SANTOS	423.996.238-27	0
4777	CARINE ALVES DE CAMPOS	245.423.238-38	30
6309	CARLA APARECIDA DA SILVA CAVALHERI	432.981.198-73	5
7887	CARLA APARECIDA SOUZA LOPES PEDROSO	334.746.788-41	0
8821	CARLA BARBOSA PEREIRA JORGE	066.935.738-35	5
9111	CARLA CRISTINA DA SILVA CHAGAS	407.592.308-89	0
4933	CARLA CRISTINA LUZ	285.898.388-70	5
4274	CARLA EMILIANA TORCHIA ROSSI	277.448.108-21	5
4525	CARLA LOPES DE CASTRO SILVA	227.070.558-08	5
4404	CARLA NOGUEIRA DA SILVA FEITOZA	298.446.128-29	0
5253	CARLA REGINA MORI CALCHI	283.748.668-02	5
4264	CARLOS EDUARDO RODRIGUES DA SILVA	371.208.358-07	15
6022	CARLOS TIAGO DE OLIVEIRA	325.923.348-23	20
8054	CARMEN ALVES FAGONI	184.991.168-17	10
4741	CAROLINA ARAUJO SANTOS	227.433.278-98	20
5190	CAROLINA DE MOURA PARRA	427.369.048-93	5
8388	CAROLINA DOS SANTOS VIEIRA	310.331.868-56	5
4797	CAROLINA MARIA DUARTE	037.601.086-01	5
8441	CAROLINA PEREIRA RAMOS GOMES	344.561.568-30	5
5075	CAROLINE ALVES SOARES	369.167.588-30	0
9021	CAROLINE BARBOSA SALES	478.618.928-67	0
7536	CAROLINE DE OLIVEIRA AGUIAR	419.294.988-10	5
5911	CASSIA VIEIRA LIMA ROCHA	251.788.828-06	0
7624	CATIA CRISTINA DA SILVA IKEDA	274.527.668-90	20
4178	CÁTIA RODRIGUES DOS SANTOS	280.077.298-01	5
4656	CECILIA ALMEIDA SILVA	111.251.768-57	5
6108	CECÍLIA DOURADO DE SOUZA	349.923.548-07	5
4151	CECILIA HIGINO DE CARVALHO BRAGA	379.561.488-04	5
9188	CELIA APARECIDA MACRINEU	052.371.298-70	0
4706	CELIA DE ARAUJO	123.211.498-76	5
4042	CÉLIA MARIA ROCHA	174.623.938-75	20
5793	CELINA APARECIDA SOARES	231.398.908-93	5
7432	CELMA BEZERRA NUNES SILVA	067.124.728-06	15
5820	CELMA CRISTINA DA SILVA	093.984.338-26	15
6181	CELMA MARIA CRISPIM	154.488.178-90	5
4558	CELMA RIBEIRO SALINO	060.391.988-00	15
4460	CÉZIA MARIA COSTA	200.354.463-15	20
4453	CHARLENE FAGUNDES FARIA DOS SANTOS	357.977.778-51	5
6163	CHARLENE SARA MENDONÇA	325.935.098-56	25
9316	CHRISTIANE FORTE DANTAS	365.679.058-24	0
4734	CHRISTIANE RIVAROLI	647.318.985-87	15
4668	CICERA DA SILVA PEREIRA	014.689.213-55	5
4649	CICERA DA SILVA RAMOS	225.274.058-27	5
9209	CICERA DAMIANA CARLOS COSTA DA SILVA	219.063.708-26	20
6143	CICERO ABILIO SILVA	145.390.468-96	15
8052	CICERO DEMETRIO GOMES SOBRINHO	572.776.131-04	20
5286	CILEIDE SOARES DA SILVA	061.420.228-08	5
8833	CINTHIA COMINATO THEODORO	392.324.878-45	5
7421	CINTHIA GISELE CAMARGO LEAL	316.797.848-11	5
3989	CINTHIA NATERCIA GUERRERO PIRES	262.322.488-99	25
8019	CINTIA DE ALCÂNTARA QUEIROZ	173.509.068-97	25
4572	CÍNTIA DOS SANTOS SUCHOI	270.018.508-02	5
7423	CINTIA LUCIA RODRIGUES	286.715.008-61	20
4781	CINTIA MARIA DE CASSIA SANTOS	335.987.088-31	5
4908	CINTIA MARIA MOTOSHIMA SOARES	468.484.888-44	0
5941	CÍNTIA NOGUEIRA RODRIGUES	283.760.388-00	20
4530	CINTYA THAMIRES SILVA E LIMA	389.392.068-43	5
5287	CLARICE MAIA DA SILVA	291.038.618-05	5
8781	CLARITA ARAUJO CORDEIRO DE CAMPOS	335.387.638-36	5
9175	CLAUDETE GOMES DE LIMA	319.901.788-63	0
4827	CLAUDETE GOMES LUIZ	127.729.918-81	0
4736	CLAUDIA ALESSANDRA DE FRANÇA FAGUNDES	142.340.748-29	5
4776	CLAUDIA ALMEIDA ALVES	248.158.398-16	0
4222	CLÁUDIA CESARIO BARBARA	262.463.988-80	0
9136	CLÁUDIA CRISTINA DOS SANTOS SILVA	268.405.858-08	0
5682	CLÁUDIA DA SILVA MENEZES	287.998.948-58	5
8905	CLÁUDIA DAS CHAGAS NASCIMENTO	090.350.168-66	10
5166	CLAUDIA MARIA NOGUEIRA DOUTEL	076.710.848-59	15
4088	CLÁUDIA MATHIAS FEITOSA.	100.527.648-00	15
8494	CLAUDIA MENDONÇA DA SILVA	248.455.178-92	5
4266	CLAUDIA REGINA RIBEIRO DE MOURA LOPES	123.190.248-59	15
5102	CLAUDIA RODRIGUES DA SILVA SIMÕES	255.106.478-33	10
5130	CLÁUDIA SIMONE ANDRADE LOPES	216.798.798-63	0
8576	CLAUDINEIA ANGELO MARTINS	216.507.038-48	5
6504	CLAUDINEIA NASCIMENTO PEIXOTO	373.829.108-30	0
8869	CLAUDINEIDE LOURENÇO DA SILVEIRA	277.166.838-61	15
4581	CLÁUDIO SILVA GOMES	198.651.918-06	0
8680	CLÉCIA FERREIRA DA SILVA LAURINDO	247.636.128-32	10
5095	CLÉIA APARECIDA DO NASCIMENTO REZENDE	837.755.601-49	25
8800	CLÉIA DE LOURDES DIAS CARVALHO	173.050.228-88	20
5279	CLEIDE DE ALMEIDA SANTOS SILVA	156.391.068-32	5
6904	CLEIDE OLIVEIRA DE ALMEIDA	187.437.968-85	5
8194	CLEIDE ROSANGELA ALMEIDA LIMA DE SOUZA	187.571.808-73	10
9145	CLEIDEVÂNIA ALVES FEITOZA PIRES	187.436.718-37	5
4785	CLEIRY NOBRE ILEK VIANA	154.409.258-05	20
8944	CLENILDA DIAS MARQUES	292.058.658-00	25
4074	CLEOMAR NOEL BARROS	334.356.898-89	0
5803	CLEONICE APARECIDA DA SILVA	095.384.238-01	20
8733	CLERISMAR DE SOUSA ARAUJO PEREIRA	160.317.018-98	5
5727	CLOTILDE MARIA DE OLIVEIRA	260.559.728-83	15
8435	CONCEIÇÃO ALVES DA SILVA	381.684.642-49	0
9137	CONCEIÇÃO FAGUNDES FREITAS	097.296.616-18	5
4424	CRISTIANA SOUZA SANTOS	030.750.255-42	5
4620	CRISTIANE ALVARENGA	338.071.448-89	5
8321	CRISTIANE ALVES TAVARES KATIZIRO	256.543.088-40	10
7729	CRISTIANE APARECIDA DOS SANTOS SILVA	350.779.718-62	5
6259	CRISTIANE APARECIDA LIMA FERREIRA	327.826.818-00	15
4543	CRISTIANE BASILIO DA SILVA	187.553.858-50	5
4350	CRISTIANE CARVALHO FRANCISCO	258.481.558-36	0
4140	CRISTIANE DE SOUZA CARVALHO	282.195.878-14	10
4680	CRISTIANE PALMEIRO CAMPANILLI	174.589.838-76	5
9071	CRISTIANE POLICARPO DOS SANTOS	342.870.458-40	5
5111	CRISTIANE VALINHOS DE SOUZA	322.369.448-02	5
5646	CRISTIANO CAVALCANTI GUIMARÃES	040.983.996-52	5
6128	CRISTINA ANA DE JESUS SANTOS	312.421.128-63	10
5198	CRISTINA ANDREO QUEIROZ	286.089.268-06	10
4131	CRISTINA APARECIDA DE LIMA	099.914.198-88	15
5244	CRISTINA DE FÁTIMA RICARDO MARIANO	262.709.688-52	5
4081	CRISTINA DE SOUZA CARVALHO	321.003.268-80	10
5557	CRISTINA FIGUEIRA GUIZILIM ZOUCAS	136.579.678-77	5
6117	CRISTINA GATTI GONÇALVES	160.516.768-13	10
4846	CRISTINA LIMA DA SILVA	302.781.358-70	15
8994	CRISTINA NASCIMENTO PEREIRA DE MENESES	326.405.953-34	5
3994	DAIANA MARQUES CORREIA NOGUEIRA	341.838.038-70	5
4749	DALILA GERALDA SILVA	362.452.468-22	15
4277	DANIELA BARBOSA DE ARAUJO	321.650.438-75	5
8808	DANIELA DE OLIVEIRA SANTANA	173.485.808-74	15
6050	DANIELA DOS SANTOS GONÇALVES CRUZ	290.064.768-11	5
5127	DANIELA DOS SANTOS HEFTI	333.203.768-45	5
5097	DANIELA FERNANDES DAS NEVES	269.800.428-23	5
5310	DANIELA FLORENCIO MARTINS	340.102.608-90	5
8316	DANIELA INÁCIO DOS SANTOS BARBOZA	296.353.268-74	25
4822	DANIELA ROSSI BARRETO	438.829.298-20	5
9200	DANIELA SANTOS ARAÚJO	335.521.448-54	15
8115	DANIELA SOUZA SANTOS DE CARVALHO	337.579.368-50	0
4646	DANIELA VIEIRA	271.134.288-35	20
5721	DANIELE APARECIDA DOS SANTOS	352.017.348-47	15
6327	DANIELE MOREIRA GAETANI	266.621.178-97	15
8698	DARLI CARDOSO BORBA KLEINFELD	928.367.711-00	15
4276	DAVID TORTORELLA	051.528.568-40	10
4018	DAYANA LOPES DE OLIVEIRA	392.911.648-01	15
9345	DAYANNE CRISTINE BENEDITO DECRESCI DE CARVALHO	321.721.298-36	5
6909	DAYLA SOARES PAIVA	369.081.978-40	20
4971	DEBORA CRISTINA ROQUE GIMENES	256.675.118-86	15
6137	DÉBORA DE MELO GUERRA PALMA	214.329.868-48	15
5137	DÉBORA DOS SANTOS FIGUEIRA SOUSA	250.473.758-03	0
4479	DÉBORA EMILIA DE ALMEIDA LOPES	154.459.828-90	5
8740	DÉBORA GALLIS CHAMLET	164.739.488-05	30
7285	DEBORA KATIA CRUZ COUTINHO	361.878.284-53	0
8637	DEBORA LIMA VIANA DE PAULA	271.331.748-71	5
5035	DÉBORA POLYNE FERREIRA DA SILVA	406.714.328-18	5
8281	DÉBORA RIBEIRO SANTANA	361.076.098-22	0
5342	DÉBORA SILVA NOVAIS DE OLIVEIRA	392.745.978-00	5
7961	DEBORAH CHRISTINE DOS SANTOS	326.420.978-03	15
4562	DEISE CARDOSO DE SOUZA	002.559.515-66	5
4053	DEISILENE DOS SANTOS	173.511.618-10	10
7527	DEJANIRA DE SOUZA MACIEL	555.308.349-49	0
7434	DELMA SILVA DE MELLO VELOSO	301.469.058-90	25
8996	DENILDA LEITE PEREIRA	179.087.948-58	25
5305	DENISE DA SILVEIRA SOUZA	283.095.948-52	0
4634	DENISE DE JESUS DAMASCO	323.333.108-80	5
5968	DENISE HELEN SOUSA PEREIRA	423.258.048-44	5
5011	DENISE MARIA DE OLIVEIRA LISBOA	101.231.278-07	5
8039	DENISE RAZZABONI BRITO	350.399.248-01	0
5178	DENISE SABINO MARTINS FIGUEREDO	322.251.258-21	10
6053	DENISE VIEIRA BARROS	336.005.698-13	5
8978	DENUZIA MATOS BARRETO	422.015.605-44	30
4991	DERIVAN DOS REIS COSTA	059.829.165-28	5
4063	DIANA GAMA SOUSA MELO	229.622.958-19	5
4310	DIANA MARIA SILVA DE OLIVEIRA	262.198.998-57	15
6051	DIANA REGINA ENSINAS	330.407.488-07	5
8430	DIEGO RAFAEL NASCIMENTO SILVA	380.543.878-81	0
8200	DILMA SOUZA GOMES	997.588.308-72	20
6999	DINALDA PEREIRA DOS SANTOS	694.520.911-34	20
8950	DIONE CRISTINA ALVES	306.864.718-57	0
4069	DIVABERG MATOS RIBERA	108.681.118-64	10
8296	DJALMA GONÇALVES DE SANTANA	158.998.998-83	5
6311	DOMENICA APARECIDA GARCIA DE BRITO	352.817.218-52	10
4244	DULCE MARA ESCOBAR	076.257.978-13	30
7176	DULCEMARY PIRES	061.473.128-39	5
5280	DULCINÉA DO ROSÁRIO PIMENTEL	263.392.438-78	15
8604	DULCINEIA STEIDLE	123.140.448-51	20
4137	DYENNER MARIA PEREIRA DE QUEIROZ	267.751.248-30	5
4073	EDELZUITA FRANÇA DE AMORIM CAVACO	094.995.438-13	15

8122	EDILANE DE ARAÚJO SARAIVA DA SILVA	339.817.378-06	5
7535	EDILEIDE MIRANDA DE OLIVEIRA	274.287.338-47	10
4200	EDILENA MARQUES DE FARIAS	011.206.228-83	0
5156	EDILENE CAVALCANTE DE LIMA	717.895.454-04	5
7389	EDILENE DA SILVA PAZ	260.042.468-75	0
4871	EDILENE GUIMARÃES LA CORTE	316.275.688-08	5
5521	EDILENE PEREIRA TAVARES	009.810.098-08	5
8308	EDILEUZA ALVES DE SOUZA	094.795.558-59	15
8599	EDILEUZA RUFINO DOS SANTOS	754.876.405-72	10
8596	EDILMARA MIRANDA DA PURIFICAÇÃO OLIVEIRA	552.242.295-53	10
5343	EDINALVA LOPES GOMES	278.979.448-08	5
5267	EDISELMA CARDOSO SILVA SANTOS	289.687.768-14	5
9229	EDITE FRANCELINA DE FRANÇA SANTOS	027.389.448-09	5
8980	EDIUZA MARTINS DA SILVA	251.304.318-98	5
7054	EDJANARA DA SILVA MARIANO	370.139.078-98	5
4462	EDJANE TORRES WOELFFEL	302.672.368-16	0
8857	EDLENE DIAS DA SILVA	818.614.604-06	15
6329	EDNA ANDRADE ARAUJO	295.507.408-03	5
4197	EDNA BARROS DE ARAUJO SILVA	898.870.695-15	20
5828	EDNA DA SILVA CONCEIÇÃO	318.757.598-67	15
6974	EDNA DO CARMO SILVA	105.627.908-70	5
5261	EDNA FERREIRA DE SOUSA	302.274.058-11	0
4970	EDNA MARIA DA SILVA	008.615.854-61	0
4554	EDNA MATOS DE AGUIAR	321.330.278-31	0
4449	EDNA PROENÇA KLING	266.186.838-07	5
4584	EDNA SAMOEL LUCIANO	226.883.608-84	0
6126	EDNALVA DA SILVA DANTAS YAMASHITA	043.849.068-11	5
8789	EDNAYLZA MAYARA DA SILVA PEREIRA	360.027.728-63	5
5207	EDNEA PEREIRA DA SILVA SANTOS	247.001.138-80	20
4101	EDNEIA MALAFAIA DE CARVALHO	173.441.568-14	0
6614	EDNILDA SILVERIO BEZERRA	322.757.988-03	5
7384	EDUARDO DUARTE DA SILVA	420.891.584-68	5
4007	EDVALDA FERNANDES DOS SANTOS	263.997.128-07	5
6185	EDVANIA COSTA LIMA DA SILVA	271.565.768-44	5
5302	EDVÂNIA DA CONCEIÇÃO SANTOS	344.002.338-98	5
5195	EDY TÂNIA DE ABREU COSTA EMILIO	076.578.188-32	5
6352	ELÂINE APARECIDA DA SILVA CUSTÓDIO	099.838.508-50	5
7503	ELAINE APARECIDA RAMON SANTOS	249.448.348-45	5
4632	ELAINE CRISTINA LAURO	196.187.458-05	10
4895	ELAINE CRISTINA LOURENÇO SOARES	179.148.548-08	5
4328	ELAINE CRISTINA MARIA CARLINI	194.761.078-39	5
6313	ELAINE DE OLIVEIRA REIS DOS SANTOS	156.538.288-90	5
5179	ELAINE GOMES DA SILVEIRA	282.209.238-90	15
6328	ELAINE JANDOZA FERNANDES	400.099.258-99	5
9210	ELAINE MOTA DO NASCIMENTO MARTINS	394.099.438-33	10
4193	ELAINE OLIVEIRA DA SILVA	160.402.808-40	5
4521	ELAINE PEIXOTO DE SOUZA	253.120.548-95	15
4392	ELAINE SANDES DAMASCENO DA SILVA	338.828.148-37	5
4621	ELAINE SOARES DO NASCIMENTO	301.728.238-46	10
5263	ELAINE SOUZA DE OLIVEIRA BATISTA	156.561.758-47	5
5523	ELAYNE CRISTINA MORI	101.831.038-07	10
7781	ELDIRENE LIMA PEREIRA FERREIRA	181.265.448-05	5
6197	ELEN CRISTINA DE SOUZA LIMA	275.610.078-17	20
8202	ELENA ALVES DE OLIVEIRA JESUS	134.093.928-23	5
4735	ELENICE FERREIRA DE CARVALHO NUNES DE OLIVEIRA	143.857.618-84	5
7728	ELIANA APARECIDA BATISTA	142.107.668-36	15
5699	ELIANA APARECIDA FERREIRA FREDI	078.105.728-06	15
5808	ELIANA DE OLIVEIRA	128.761.098-67	15
4825	ELIANA RAIMUNDA DOS SANTOS LIMA	281.118.618-26	15
4323	ELIANE ANGELINA CALDEIRA FERREIRA	256.854.688-30	5
4700	ELIANE APARECIDA DOS SANTOS FELIX	276.891.758-30	15
4313	ELIANE APARECIDA SALLES BLACK	174.489.208-39	5
4311	ELIANE CORDEIRO DA SILVA	216.410.588-54	0
4956	ELIANE DOS ANJOS SÁ BARRETO	919.632.575-53	15
5214	ELIANE LOPES DE MORAES	095.126.788-45	0
5645	ELIANE NASCIMENTO SILVA	334.757.228-95	5
8843	ELIANE PERES TIKASR PAEZ	213.831.138-40	0
5867	ELIANE RIBEIRO HIDALGO MATOS	169.220.908-61	5
8658	ELICE ALVES GARCIAS BARBOSA	298.848.558-54	5
5074	ÉLIDA SANTANA DE CARVALHO FERREIRA	287.783.438-79	20
7637	ELIENAI DE SOUSA VIDAL MONTEIRO	984.200.034-68	5
8935	ELIENE DOS SANTOS BARBOSA	280.010.238-18	0
7504	ELIENE DOS SANTOS PEREIRA	553.020.845-20	5
4129	ELIETE FRANCISCA DA SILVA	352.525.988-35	5
9122	ELIETE MACEDO DE BRITO	373.951.838-35	15
5260	ELIETE MARIA SEBASTIÃO DA SILVA	022.852.428-83	10
4593	ELIETE NOVAIS DOS SANTOS	146.813.818-96	5
8286	ELIETE PEREIRA DOS SANTOS	690.994.565-49	15
9038	ELINDINALVA SILVA CORREIA	156.506.988-99	0
5049	ELIS DA SILVA ARAUJO	291.066.508-99	15
6109	ELISABETE BEZERRA NUNES	562.924.304-72	15
4782	ELISABETE LACERDA DA SILVA CARVALHO	142.739.528-40	10
5077	ELISABETE OLIVEIRA PINA	279.640.708-00	15
4450	ELISABETE REGINA SILVA DRUZIAN	299.005.078-78	5
4296	ELISABETE TENÓRIO DOS SANTOS	160.267.208-39	20
7632	ELISABETH HERMAN DA SILVA E SOUZA FREITAS	681.901.588-72	5
8592	ELISAMA ESTEVAM DA SILVA BARREIRA	061.406.768-51	5
7125	ELISANGELA BASTOS ALVES LEITE	302.805.388-80	15
8659	ELISANGELA DA SILVA AZEVEDO	221.757.388-84	5
8155	ELISANGELA DA SILVA BEZERRA	323.716.698-73	0
5036	ELISANGELA DA SILVA SILVEIRA	250.962.948-46	5
5174	ELISÂNGELA DE JESUS CONCEIÇÃO	287.302.618-99	20
8231	ELISANGELA LOPES FERREIRA JESUS	902.984.385-34	5
6156	ELISANGELA MARIA DA SILVA FRANCO	301.948.708-04	15
8241	ELISÂNGELA OLIVEIRA SANTOS SILVA	256.017.428-63	5
4089	ELISANGELA RIBEIRO BRAGA	224.812.608-56	0
4492	ELISANGELA SOUZA DEZIDERIO DE SÁ	312.517.058-39	5
4236	ELISSANDRA HONÓRIO DOS SANTOS	248.465.768-41	5
8722	ELIZABETH DOS SANTOS RIBEIRO	294.878.198-19	5
8628	ELIZÂNGELA GUEDES DA SILVA XAVIER	305.108.578-25	20
8471	ELIZANGELA MARIA DE AGUIAR	268.429.198-51	5
7386	ELIZANGELA MARQUES ALCANTARA	323.284.038-83	5
8393	ELIZETE ARAUJO MOURA	012.110.238-69	5
6047	ELIZETE DE ALMEIDA ANDRADE VIEIRA	095.120.768-70	5
4879	ELIZIA BARBOSA SOUZA DA SILVA	196.121.388-50	5
4271	ELMACIA MARIA DA SILVA NEPOMUCENO	276.584.018-03	15
5157	ELOISA TONI ESTANISLAU	166.180.888-36	0
7604	ELSA KIYOKO MORIYAMA NARDY	154.496.568-07	10
9124	ELZA APARECIDA DA SILVA TAVARES	066.920.068-99	15
6807	ELZENI DE SOUZA PIRES	246.101.738-75	15
9096	EMANUELA CRISTINA BEZERRA XAVIER	308.417.958-19	15
5947	EMIDIA MARIA GOMES DA SILVA	339.774.638-88	15
7830	EMILIA MATOS MOREIRA DOS SANTOS	112.642.648-28	5
4268	EMILY DE OLIVEIRA	460.932.368-03	0
8268	ENAILDO GOMES LOPES	032.694.443-54	15
7590	ERENITA DIAS DOS SANTOS	082.294.558-48	5
4260	ERICA VIANA DOS SANTOS DE MORAIS	061.119.879-76	5
6026	ERIKA BESERRA DA COSTA	379.823.918-50	5
6935	ÉRIKA BRASILEIRO FERNANDES CRUZ	306.030.598-64	20
6801	ERIKA BRAZ FUSINATTO	359.094.958-95	5
8242	ÈRIKA FERREIRA DA SILVA SANTOS	342.625.668-11	5
4731	ERIKA MAYUMI TOBARO BARBEIRO	112.704.328-50	15
7656	ERIKA SANTANA DE QUEIROZ RODRIGUES	268.098.128-65	5
8318	ERIKA SIOTANI	227.225.558-24	0
4891	ERIKA VENÂNCIO AMATO	403.061.958-44	0
8570	ERIVANDA DA SILVA NASCIMENTO	069.834.084-11	5
8517	ERIVANIA LEAL SILVA	842.834.084-68	5
6264	ERIVANIA PERICHI DE SOUZA FEITOSA	315.742.758-01	5
9010	ERNESTINA RODRIGUES DE MOURA DE JESUS	829.277.907-87	5
9008	ESILENE ALMEIDA DA SILVA LIMA	166.373.508-50	0
8923	ESLANE SANTOS BRANDÃO	310.117.868-18	0
8312	ESTELA APARECIDA MONTEIRO PALMA	270.752.158-25	5
7571	ESTELITA DOS SANTOS PACHECO	134.217.098-90	5
4964	ESTER BRANDÃO CORDEIRO	271.686.258-37	5
6048	ESTER DE MELO BARLETTA	308.597.898-45	5
8227	EULÁLIA MATIAS DE LIMA DANTAS	341.572.928-12	5
8623	EUNICE MATIAS PORTELA	987.572.965-53	5
5875	EUNICE BUTINHÃO DA SILVA	078.396.728-41	20
5284	EUNICE DE SANTANA ARAÚJO	223.955.205-00	5
8806	EURIDES FERREIRA DE SOUZA	036.584.168-40	5
8333	EUZELI ARAUJO DE OLIVEIRA	310.828.088-06	5
7254	EVA APARECIDA LUCAS DIAS LIMA	123.098.718-50	5
5388	EVA SANTOS DE MORAIS	349.819.928-58	15
6774	EVÂNIA RAMOS DE OLIVEIRA	989.936.745-15	20
8029	EVANICE MATIAS DA SILVA	275.371.938-19	10
8815	EVELYN CARDOSO DOS SANTOS	425.964.108-50	5
4247	EVELYN LUIZA FURLANETI SILVA SANTOS	365.021.688-41	25
5237	EVENICE ALVES GUIMARÃES	091.469.018-33	5
5145	EWELLIN CAETANO FERREIRA	367.948.628-67	0
7424	EWELYN DOS SANTOS MONÇÃO	374.098.768-59	0
7585	FABIANA ALTINO DE QUEIROZ	223.836.698-90	25
4415	FABIANA APARECIDA DIAS FERREIRA	336.234.518-27	5
3988	FABIANA APARECIDA GALLI	267.218.408-98	5
4384	FABIANA BARREIROS NEVES PEDROSO	229.958.778-09	10
9028	FABIANA DE JESUS FERNANDES	346.385.178-46	0
4176	FABIANA DE SOUZA VALENTIM	327.352.858-39	5
3981	FABIANA DIRCE CONSTANTINO MATHIAS	154.481.438-06	15
5312	FABIANA DOS SANTOS ALDEMINO	331.053.468-56	5
7638	FABIANA FAGUNDES DE MELLO	256.859.648-11	15
5241	FABIANA GOMES DA SILVA SANTOS	342.483.418-16	15
4026	FABIANA LUCHETTI DE JESUS	305.688.728-35	5
4870	FABIANA PEREIRA DA SILVA	303.111.688-76	5
9167	FABIANA SANT ANNA SOARES	311.428.918-52	10
4319	FABIANA SANTANA DOS SANTOS	309.860.048-98	20
4224	FABIANA SENA DOS SANTOS OLIVEIRA	307.006.198-28	5
8768	FABIANE MORAIS MARCELO	321.164.088-65	5
5136	FABIANY BESSA NOBREGA DE OLIVEIRA	268.284.198-80	20
4794	FATIMA ADAO	076.718.238-30	25
4490	FATIMA APARECIDA BARBOSA NAZARETH	184.891.858-59	5
5535	FÁTIMA APARECIDA DE ALMEIDA CARVALHO	187.470.568-27	15
4106	FÁTIMA APARECIDA DOS SANTOS ALVARENGA	286.485.298-59	10
7960	FÁTIMA APARECIDA MOREIRA DOS SANTOS	139.200.558-29	15
4695	FATIMA DIAS MOTA	216.015.608-69	5
8541	FATIMA ROSARIA SANTA TASSI AMANCIO	255.254.018-00	15
9161	FELIPE DA SILVA	391.363.988-88	0
8107	FELIPE SOARES LAURENTINO	229.543.008-92	0
8491	FERNANDA ALVES DA SILVA	285.354.748-54	15
6456	FERNANDA CARLA DE OLIVEIRA	246.975.098-97	15
7506	FERNANDA COELHO SANTANA LEITE	367.266.438-37	5
4727	FERNANDA CRISTINA FERREIRA DE MORAES	384.449.278-05	20
8858	FERNANDA DA SILVA ROCHA	348.442.808-21	5
8460	FERNANDA DE OLIVEIRA LOURO	269.831.548-27	5
4188	FERNANDA DEMORI GAVIOLLI	285.453.828-55	15
6922	FERNANDA DOS SANTOS SILVA	095.430.327-00	10
4272	FERNANDA JUSTINA DOS SANTOS	309.257.958-52	10
5266	FERNANDA MARQUES DA SILVA SANTOS	369.860.048-00	0
4194	FERNANDA MOURA DE ANDRADE	371.986.558-40	5
8718	FERNANDA PINHO ALVES	307.611.888-94	0
8634	FERNANDA REGINA PIRES	300.090.328-35	15
7482	FERNANDA XAVIER FONTANA OLIVEIRA	224.374.848-76	15
8547	FILOMENA CORDEIRO DE LIMA	185.051.658-88	10
8220	FLÁVIA APARECIDA ANTUNES DA SILVA CESARINO	157.291.218-90	20
6488	FLÁVIA CRISTINA APARECIDA BICHLER	269.631.438-11	15
4279	FLÁVIA DE SANTANA RODRIGUES LEITE	232.054.618-94	5
4406	FLAVIA FLORES DOS SANTOS	280.433.258-63	15
4833	FLÁVIA OLIVEIRA SOUSA	230.958.728-10	0
5393	FLÁVIA TEIXEIRA DOS SANTOS	315.476.398-81	5
4458	FLORISETE NUNES RIBEIRO DAS MERCES	166.945.098-80	15
6487	FRANCIANE DA CUNHA SOUSA CONTENTE	305.764.968-80	20
4430	FRANCIELLE ROCHA RODRIGUES	441.272.128-02	0
4899	FRANCIELLY NEVES DE OLIVEIRA	228.671.588-26	5
8164	FRANCILENE GONÇALVES DE MORAES	329.661.388-90	5
5358	FRANCIMARA CANDIDO DE BRITO	367.698.958-97	0
4864	FRANCINALVA GOMES RIBEIRO	303.127.478-45	5
7586	FRANCISCA JACQUELINE EVANGELISTA	621.776.134-34	10
4889	FRANCISCA JOZILMA SOUSA SANTOS MOTA	918.535.593-34	0
4835	FRANCISCA MARIA MORAIS DE SOUSA BAIA	187.528.868-67	5
4216	FRANCISCA ROSENO FERREIRA	707.100.823-04	15
5928	FRANCISCA SIMONE DE ARAUJO	316.662.548-86	15
4507	FRANCISLAINE BORGES FONSECA	266.630.468-02	15
8851	FRANCISLAINE CRISTINA DE OLIVEIRA GREGÓRIO	286.125.808-03	20
8307	GÁBIA GARDÊNIA LIMA SILVA	329.376.758-32	5
9162	GABRIELA ALVES SILVA	397.362.948-03	0
5480	GABRIELA BRASILIO DOS SANTOS	440.161.758-44	0
4887	GABRIELA DE SOUZA BARBOSA	307.627.718-95	0
5084	GEANE MOURA BARBOSA SANTOS	437.730.208-64	5
5119	GECIANA FERREIRA ROCHA	273.003.528-12	0
4414	GEDEILZA SANTOS CÂMARA CREMA	070.949.968-02	25
8611	GENI SERAFIM DOS ANJOS	130.225.458-86	20
7154	GENÍLTON MOREIRA JORDÃO	360.113.805-06	5
7168	GENIVALDA CRUZ SANTOS	174.586.348-63	5
4205	GERLANE RAMOS SANTOS	250.162.608-77	15
4482	GERUSA MANOEL DA CONCEIÇÃO ALMEIDA	045.633.548-05	15
7158	GERUZA MARIA DA SILVA BEZERRA	095.325.618-97	5
4092	GESILVIA SILVA	108.688.998-36	5
8855	GESLANNY MODESTO DE ALMEIDA	407.391.828-11	5
7214	GESSE DE MELO XAVIER	341.501.528-96	10
5309	GIANE NARDINI IZUMI	092.138.848-93	15
5059	GIANNI MESSIAS DE CASTRO	164.700.908-18	20
8811	GILBERTO GOMES GARCIA	084.366.128-33	25
9117	GILDETE BALBINO DOS SANTOS	424.742.305-30	5
5963	GILJANE PEREIRA DE SOUZA	338.714.558-65	0
5679	GILMAR GONÇALVES DA SILVA	850.477.326-49	5
6905	GILMARA RIBEIRO DA SILVA	449.250.368-40	0
4512	GILMARA RODRIGUES GOMES	328.042.758-41	5
9106	GILMARA SILVA DA CRUZ SENA	558.834.785-49	15
8442	GILVANICE FELIX DE ALMEIDA VIEIRA	023.095.208-96	15
8694	GIOVANA DE CICCO MENDES	263.608.798-24	5
4771	GIOVANNA MACIEL MARGHERI	179.098.168-98	20
4011	GISELE CASSIA CAVALCANTI	322.143.438-30	10
8937	GISELE DE VECCHE DOS SANTOS	356.662.788-78	5
4972	GISELE DONAMARIA RODRIGUES	145.313.888-95	15
6021	GISELE DOS SANTOS DE JESUS	279.534.938-88	0
4245	GISELE GRAZIELA DA SILVA	206.131.468-67	5

4019	GISELE MARIA DA SILVA	139.160.718-07	10
4303	GISELE MARIA DA SILVA	360.688.328-56	5
4070	GISELE STABILE BATISTA	141.927.078-88	5
8667	GISELLE DE MATOS NASCIMENTO	291.598.268-60	20
8911	GISELLE SILVA FIDELIS	339.612.468-58	5
5518	GISLAINE APARECIDA MERENCIO PEREIRA	307.968.018-94	0
7156	GISLAINE ARCANJO BITENCOURT	296.597.008-81	15
5511	GISLAINE PEDROZO DA ROCHA	336.753.148-04	25
4293	GISLANE SOUZA DOS SANTOS	008.623.325-40	0
4198	GISLENE FELIX DA SILVA BEZERRA	136.588.738-33	20
5072	GISLENE RAMOS	136.033.828-46	5
8891	GISLUCE DE ALMEIDA SILVA	277.659.888-24	0
9166	GIZELY COUTINHO DA COSTA CARVALHO	085.538.176-01	0
9004	GLACIANE VILELA VITORINO	388.694.408-50	0
8561	GLAUCE CHRISTI	270.969.998-25	5
4317	GLAUCE MIGUEL DE CAMARGO ABUD	339.438.528-73	15
4481	GLAUCELI APARECIDA VIEIRA	186.941.138-21	5
4320	GLAUCIA CRISTINA DOS SANTOS DUARTE	328.609.778-05	5
8755	GLEIDIANA DOS SANTOS SIQUEIRA LAURENTINO	361.612.908-71	0
8035	GRAÇA GOMES MAIA	269.843.338-81	15
4219	GRACIETE GOMES OTTONI	273.872.538-46	10
4626	GRAZIELE ALVES FREITAS DA SILVA	344.483.298-28	5
5247	GRAZIELLI ALMEIDA BARROS AGUIAR	314.458.728-11	5
4523	GREICE CAMPOS SOARES	361.901.638-07	15
4819	GREISIELE SILVA OLIVEIRA	425.400.068-50	5
4412	GREIZIELEM IDALINA FELIX DA SILVA	361.943.618-59	0
7296	GUTEMBERG NASCIMENTO DOS SANTOS	220.977.438-11	5
9141	HAILLA CAROLINE ALVES	414.842.728-03	0
4369	HELENA SILVA DOS SANTOS GIL	009.708.898-60	15
8087	HELLEN DOS SANTOS BARBOSA	302.341.228-62	0
5710	HELOISA GONÇALVES DE SOUZA	360.033.538-30	15
4347	HERIKA GERICÓ DA SILVA	262.481.998-33	15
4516	HILDA RODRIGUES MAIA	081.184.798-54	20
7505	IARA DA CONCEIÇÃO HOLMES LYCARIÃO SEOANE	185.996.508-31	20
7484	IARA VALÉRIA CONSTANTINO DE LEMOS	330.094.848-79	0
4538	IARA VIEIRA LIMA DOS SANTOS	145.367.608-22	15
8580	IATY NATASCHA SANTOS RIBEIRO DIAS	339.215.108-48	20
8352	IEDA PEREIRA DE OLIVEIRA BARBOSA	154.463.728-40	10
8473	ILDENICE DE SOUZA NASCIMENTO FAVALI	705.457.906-20	15
8906	ILZA CAMILO	011.628.418-85	15
8867	INÊS MARIA DA SILVA	255.000.858-83	5
4016	INGRID CARVALHO DO PRADO	440.736.458-03	0
5546	INGRID LEFOSSE SCHRAMM	376.051.738-22	5
5760	IOLANDA PEREIRA DA SILVA	286.508.728-08	15
5141	IONE CAITANO DE CARVALHO	010.015.808-00	10
4537	IRACEMA FERREIRA DE LIMA	108.761.368-03	5
4455	IRENE FATIMA ANACLETO AARUDA	096.240.348-26	20
9046	IRIS RODRIGUES DE CARVALHO SILVA	316.679.948-67	0
9133	ISABEL CRISTINA BARBOSA DE ANDRADE	278.428.548-07	5
4152	ISABEL DA CONCEIÇÃO RAMOS	247.363.748-29	15
5464	ISABEL LUIZ ALVES DA SILVA	185.992.398-48	5
8629	ISABEL MARIA DE JESUS CARVALHO	133.669.633-87	10
6391	ISABEL RIBEIRO VIANA DE OLIVEIRA	086.976.798-42	20
6396	ISABELA IACONA ALVES	407.594.838-25	10
5176	ITAMARA DE ALMEIDA NOVAIS DEMONICO	329.528.328-11	15
6671	ITAMARA SANTANA DE OLIVEIRA	259.124.828-12	5
6900	IVANDECIA SILVA SALES DE LIMA	074.386.268-65	15
4704	IVANETE MILANO	085.671.778-98	0
7177	IVANICE MARIA SILVA ABREU	078.062.378-95	5
8366	IVANILDA APARECIDA D SILVA	056.120.898-05	25
5185	IVANILDA UMBELINO COSTA DA SILVA	174.551.828-21	15
8236	IVANIR AMPARO PEREIRA PINHEIRO	066.466.768-60	15
7412	IVONE CAMPOS DE AMORIM	536.631.103-97	5
6024	IVONETE DIAS DE ANDRADE	399.358.925-49	5
4183	IVONETE NUNES MARÇAL	185.915.358-55	10
8223	IZABEL CRISTINA PEREIRA SILVA	302.841.388-43	5
4744	IZAURA CRISTINA BARROS	135.561.668-95	10
6184	IZIS VIEIRA NUNES	254.662.178-59	0
8616	JACI CARDOSO DA SILVA	421.175.425-49	5
4764	JACIRENE FERNANDES BATISTA	279.880.088-97	5
8986	JACQUELINE FICHER PETIT	328.071.278-51	5
8382	JACQUELINE INACIA DA CONCEIÇÃO FRANCISCO	330.654.768-94	5
4312	JACQUELINE INOCENCIO MOREIRA GUIMARAES	379.423.198-81	10
7945	JACQUELINE KANDA	310.284.958-03	20
9307	JADEILSON DE CASTRO DAMASCENO	311.199.408-26	0
6157	JAÍRA DOS SANTOS DE LIMA	284.997.408-04	10
8461	JAMILEIDE FERNANDES DOS SANTOS	293.168.738-35	5
6340	JANAINA MARIA DA SILVA	333.395.478-82	0
7554	JANDIRA LIMA FIDELIS	190.762.708-13	5
8723	JANETE ALMEIDA BATISTA	086.055.898-33	5
8449	JANINA DE SOUZA LEMOS	900.788.105-15	5
5009	JANUACOELI ROSA ARAUJO	060.791.738-59	0
4071	JAQUELINE APARECIDA DA SILVA	449.978.188-44	0
5064	JAQUELINE MARIA DA SILVA	250.282.918-61	5
4048	JAYRANE SOUSA BARROS	600.190.193-78	10
6090	JENNIFER DE OLIVEIRA MATTOS	370.237.108-76	5
8525	JESSICA ALCANTARA QUIRINO	380.877.868-74	0
4579	JÉSSICA ALMEIDA ALECRIM SANTOS	374.426.568-46	5
5789	JÉSSICA ALVES DE CARVALHO	393.746.078-08	20
4002	JÉSSICA BERNARDO DE MORAIS	429.965.888-43	0
4488	JESSICA DE LIMA SILVA	408.562.468-75	5
4786	JESSICA DE SIQUEIRA MENESES	380.497.318-39	0
4859	JÉSSICA DOMINGOS DOS REIS OLIVEIRA	353.186.078-02	0
6198	JÉSSICA DOS SANTOS GARCIA DE SENA	387.802.748-62	0
4679	JESSICA MÁRCIA DA SILVA MACEDO	405.225.228-40	5
4258	JESSICA RENATA BEZERRA DUARTE	417.621.398-12	5
5891	JESSICA SOARES DOS SANTOS	350.916.458-02	5
6229	JIDELMA CERQUEIRA FERNANDES	302.360.188-76	5
5786	JOÃO LUÍS RIBEIRO	100.637.998-39	15
5536	JOÃO PEDRO DE SOUZA	012.992.448-23	25
8949	JOCIANE FERREIRA DE SOUZA	067.082.808-41	0
8622	JOCIENE DA SILVA SANTOS FERREIRA	085.836.668-14	5
4010	JOEL PEREIRA DE OLIVEIRA FILHO	392.911.778-90	10
5664	JOELMA DA SILVA SANTOS	187.439.538-16	15
8455	JOELMA DE JESUS GONÇALVES OLIVEIRA	271.890.478-08	0
8717	JOELMA DE PAULA	292.076.458-66	15
5818	JOELMA DULCE DE NOVAES	219.248.348-12	0
4113	JOELMA VITOR DOS SANTOS ALVES	256.488.998-07	5
8234	JOICE DE ANDRADE SILVA	428.736.828-25	0
8716	JORDANA SANTOS DIAS	038.266.075-70	5
8295	JOSÉ GERALDO GONÇALVES	154.520.038-60	25
4755	JOSEANE SILVA RODRIGUES	278.811.828-73	5
4136	JOSEFA EDILENE DA SILVA PARRA	326.708.518-78	5
5579	JOSEFA EDINAELHA DE ASSIS MUNIZ	251.382.448-25	30
5171	JOSEFA GONÇALVES DE SOUZA	287.545.528-18	5
8952	JOSEFA JOSINA GRACILIANO	553.696.504-20	15
8452	JOSEILDA DE LIMA SILVA	315.142.448-10	25
4959	JOSEILDA SILVA CARREGOSA SANTANA	172.294.298-38	0
4195	JOSELY GONÇALVES DE OLIVEIRA SILVA	015.345.187-46	15
4231	JOSIANE CRISTINE MEIRA CORREIA	253.974.578-41	0
4732	JOSIANE ROCHA DE MORAIS	371.105.478-17	25
6144	JOSIANE SEVERINO DE OLIVEIRA	298.452.278-80	5
4633	JOSILENE SENHORINHA TEIXEIRA	223.736.708-60	0
8607	JOSIMARA ANTÔNICO NUNES	379.201.408-46	5
7767	JOSINEIDE SILVA CORREIA	920.537.934-49	10
8387	JOYCE BARBOSA NUNES	334.747.368-09	5
8756	JOYCE NASCIMENTO SANTOS	390.353.268-14	15
4618	JOYCE SOBRAL BARRETO SANTOS	433.050.538-01	0
4104	JOZINEIDE PEREIRA FREIRE LOPES	142.835.588-00	15
5478	JUAREZ FERREIRA SENA	359.007.348-97	5
8362	JUÇARA PIRES GONÇALVES MARQUES	300.658.578-01	0
4561	JUCILA FREIRE CAVALCANTI DE ARAUJO	284.630.768-74	10
6463	JUCILENE MIRANDA DOS SANTOS DA SILVA	187.468.158-99	5
4145	JUCILENE SOARES DE SOUZA SÁ	370.773.068-95	5
4322	JUCINEIDE LIMA SIQUEIRA	078.393.438-64	0
4340	JUCINEIDE MARIA RIOS DE FARIA	101.439.088-55	5
4473	JULIA MARIA DE ANDRADE MATOS	040.224.955-02	15
9079	JULIANA ALMEIDA DOS SANTOS	337.962.128-59	15
4544	JULIANA CAMARGO MENDES DA SILVA	401.850.578-70	0
7628	JULIANA CARVALHO MELO	333.850.678-39	25
7641	JULIANA ELIAS BARBOSA DOS SANTOS	309.808.508-86	5
4719	JULIANA FERREIRA ALVES ANTUNES	297.908.858-73	5
9177	JULIANA FERREIRA COELHO	428.902.748-29	5
4787	JULIANA FIALHO SOARES GOES	228.808.268-29	10
8211	JULIANA MARIA SILVA	341.598.738-80	5
3983	JULIANA MATOS SIDÔ	291.939.138-00	20
4064	JULIANA OLIVEIRA DE SOUZA	415.540.648-99	0
8210	JULIANA QUEIROZ DE LIMA	357.431.018-84	0
8404	JULIANA REGINA DE SOUZA PAULO IGNACIO	350.405.948-60	5
8066	JULIANA SILVA SCHVARTZ	329.696.028-73	5
4568	JULIANA SOUZA COSTA	415.422.298-80	5
6517	JULIANE APARECIDA COELHO FREIRE	336.075.628-22	0
4180	JULIANE FÉLIX	145.277.178-20	5
7366	JULIETE OLIVEIRA DIAS	115.945.206-74	0
4867	JURACI MARTINS	087.659.898-05	5
5943	JUSCELI MARIANA DA SILVA	108.758.938-05	15
4149	JUSCIMEIRE ALVES NASCIMENTO	297.680.078-26	0
4120	JUVANETE FERNANDES SANTOS DIAS	802.300.165-53	5
4008	KAREN CRISTINA DOS SANTOS	268.467.518-07	15
8348	KAREN FERNANDA TOLEDO SOARES	409.631.328-90	0
7499	KARINA BERNARDES BARBOSA	362.191.208-84	15
3998	KARINA BRANDÃO DA SILVA	461.204.628-56	5
9029	KARINA MILAN RAMOS	313.465.718-05	20
4257	KARINA PATRICIA MORETTI DO AMOR DIVINO	299.220.678-46	5
8791	KARINA RIBEIRO DA SILVA	351.587.328-76	5
8490	KARINA ROCHA SILVA	051.954.856-66	25
8708	KARINNE FERNANDES DE SOUZA PAZINI	456.620.398-01	0
8921	KARLA ANDREA CABRAL FARIAS	195.874.668-10	30
5194	KAROLINE DA SILVA	425.685.028-78	5
4571	KAROLINE STEFANI DOS SANTOS SILVA	373.138.848-00	15
9086	KATHERYN BRITO ISALTO SILVA FERNANDES	230.331.928-58	25
7375	KÁTIA DE FÁTIMA SOARES	074.261.916-80	5
4938	KÁTIA FARIAS SANTOS BARBOZA	299.740.378-24	15
5654	KATIA SANTOSM LUIZ DIAS	189.484.988-43	0
8595	KATIÚCIA FERREIRA DOS REIS	950.865.016-87	5
4366	KATMAN REGINA FORTES MENDES	305.231.638-94	20
3995	KATTY IKEDA WIDNICZEK BRUNNER	281.728.398-80	15
4201	KÉDINA MARIA DE BRITO	089.534.108-51	10
7601	KEITY BATISTA ELOY	440.514.048-03	0
5134	KELCY GUIMARÃES CHAGAS	293.579.498-28	10
6963	KELLI CRISTINA BARBOSA DA SILVA	156.535.458-30	5
8842	KELLY CRISTINA DE MONTES	185.131.388-51	5
4432	KELLY CRISTINA VIEIRA	321.518.168-18	5
4881	KELLY OLIVEIRA SOLANO	327.676.378-89	0
5784	KELMA LEITE	173.462.008-02	0
5193	KELYS QUITAISKI	354.936.478-42	0
9131	KLAUSSIA EID PIETRO	311.314.458-21	5
4665	KYSLENE BOAVENTURA DOS SANTOS SILVA	405.225.308-69	0
5882	LAÍS FERNANDA DE LACERDA PINTO	235.781.458-66	0
6093	LARISSA MOREIRA VALENTIM	394.199.948-64	5
4098	LARISSA SILVA FAGUNDES	444.242.398-96	5
4138	LARYSSA HENRIQUE DOS SANTOS	467.123.388-67	0
8397	LAUDECY DE LIMA	623.076.064-91	25
4616	LEAOD ROSA PEREIRA NOGUEIRA DOS SANTOS	004.993.445-70	0
8383	LEIA ALVES MARIETTE	023.067.448-82	15
4039	LÉIA TEODORO NASCIMENTO	336.752.928-19	15
6138	LEIDE JANE RAIMUNDO DA SILVA	047.527.534-99	5
4349	LEIDE PEREIRA DOS SANTOS	185.923.458-55	5
7476	LEILA APARECIDA DE ASSIS	076.161.678-02	5
4410	LEILA DA SILVA SANTOS	310.351.138-80	0
5501	LEILA GOMES FIRMINO	139.165.918-00	5
5815	LEILA GUIMARAES DINIZ TONUS	145.330.518-12	20
4024	LEILA LOPES DA SILVA	259.648.298-30	5
4256	LELIANA MARIA GOMES ALVES	027.291.878-47	15
5158	LENICE BERTO MARTINS	054.406.408-94	5
5264	LENICE BOARRETTO DE SOUZA	335.304.258-00	0
7605	LENILDA MARIA DA SILVA	145.367.198-65	20
8601	LEONARDO BRANDÃO LULA DOS SANTOS	389.751.058-81	20
8326	LICIA FERNANDA MEDEIROS CABOCLO	312.186.058-55	20
4878	LÍCIA MARIA DE LIMA	146.283.068-42	10
5018	LIDIANE DA SILVA PESSOA FRANÇA	907.785.291-34	0
4942	LIGIA DE CASSIA CUSTODIO ALMEIDA SANTOS	061.464.768-11	0
4068	LIGIA DOS PASSOS FREITAS	247.920.118-09	5
6521	LÍGIA GONÇALVES DE FREITAS	277.287.938-02	15
8201	LIGIA RODRIGUES CUNHA	160.547.638-22	10
4556	LILIAN CLEMENTINO FERREIRA	287.554.788-75	10
5080	LILIAN RASQUINI CLETO	099.453.708-55	20
5368	LILIANE FERNANDES SANTANA	340.144.958-33	15
4413	LINDALVA CONCEIÇÃO DE OLIVEIRA SANTOS	050.550.618-12	0
5300	LINDECI NOGUEIRA DA SIVA	094.866.168-25	30
6104	LINDINALVA PEREIRA DOS SANTOS SILVA	057.813.718-69	0
9126	LORAINE BEZERRA SOARES	369.725.938-59	5
5817	LOURDES ALVES CARDOSO	185.847.578-30	15
4142	LUANA ALVES DE LIMA	373.242.048-56	15
8423	LUANA APARECIDA DE AVILA COLANTUANO	398.804.448-25	0
4295	LUANA BRANCO PONTES	325.087.698-43	5
7620	LUANA DA SILVA MOTA	453.358.668-61	0
8689	LUANA KAREN DOS SANTOS	338.885.258-88	15
4173	LUANA PATRICIA DA CRUZ FERREIRA	341.977.758-22	5
8464	LUCÉLIA APARECIDA VIEIRA	292.813.978-89	5
6130	LUCÉLIA CRISTINA ANDRADE LOPES	263.156.308-55	0
4645	LUCELLY DAS MERCES AMORIM	306.169.328-98	5
5907	LUCI ANA PONTES LEITE	326.551.308-47	10
9224	LUCI CARNEIRO PIRES	996.191.308-63	5
7984	LÚCIA COUTINHO SILVA	193.535.288-10	5
8137	LUCIA SANTOS DE LIMA	114.053.188-30	15
4904	LUCIANA ALVES DE OLIVEIRA	306.859.928-88	15
5005	LUCIANA CABRAL RAMOS	327.497.468-41	5
6014	LUCIANA COSTA MARTINIANO DO CARMO	295.404.178-13	20
8417	LUCIANA DAMASCENO OLIVEIRA	330.960.258-35	0
4798	LUCIANA DO VALLE BENTO	263.892.688-40	5
4417	LUCIANA LUZ RODRIGUES DE OLIVEIRA	160.536.078-35	35
9264	LUCIANA MARCONDES DE SOUZA	057.812.328-26	30
9069	LUCIANA MARIA DE ANDRADE	341.974.348-39	0

8297	LUCIANA MARIA DE MATOS	706.429.585-72	10
4358	LUCIANA PANTA DE ABREU LIRA	298.636.748-85	5
6484	LUCIANA PAULA DA SILVA	324.427.458-79	20
8466	LUCIANA RODRIGUES DE LA VEGA	297.827.588-09	10
4640	LUCIANA ROSA DE OLIVEIRA	351.319.278-97	5
4116	LUCIANA SANTANA PIRES DA SILVA	176.604.258-97	5
7180	LUCIANA SERRANO ROSA	153.799.408-54	15
4214	LUCIANA SILVA ASSIS DE MELO	179.594.808-69	5
4167	LUCIANA TAIS DE OLIVEIRA FERREIRA	448.934.568-22	0
5711	LUCIANA VIOLA GOMES FARIAS	286.810.938-19	20
5885	LUCIANE APARECIDA DE OLIVEIRA	187.564.738-42	0
7501	LUCIANE OLIVEIRA SILVA	214.781.908-50	5
5254	LUCIANE PEDRO HONORATO CORREIA	020.862.969-67	5
9152	LUCIDALVA LOBO DE SOUZA	929.534.845-15	15
4629	LUCIENE DA SILVA BELO GOMES	354.339.378-28	10
4921	LUCIENE GALVAO SIMOES DOS SANTOS	307.354.458-50	20
9155	LUCIENE GONÇALVES DOS SANTOS	295.648.228-90	5
9243	LUCIENE MARTINS DE LIMA	974.423.563-20	5
4233	LUCIENE MENDES SANTOS	265.605.148-70	0
8786	LUCILENE ARLINDA DE LIMA JESUS SOUZA	115.133.448-03	15
5186	LUCILENE DE FÁTIMA TORRES LODI	320.398.018-55	5
5479	LUCILENE SERRANO	112.474.758-32	5
8894	LUCIMAR BARROS DA SILVA DE LIMA	306.061.208-07	10
4299	LUCIMARA MARIA MAGALHAES	707.938.163-00	10
4161	LUCIMARA SANTOS CHAVES	332.909.598-99	5
5794	LUCINEIA PALANDI	879.095.968-04	5
7599	LUCINEIDE BERNARDINO DE SOUZA MELO	259.666.928-58	5
4767	LUCINEIDE ROCHA DE LIMA	172.990.728-82	5
9130	LUCINEIDE SANTANA LIMA	900.036.325-04	15
4083	LUDMILA VICENTE FERREIRA	361.186.848-55	5
5278	LUISA GONÇALVES VIEIRA LOUREIRO	412.456.808-89	0
8165	LUIZ FERNANDO DE OLIVEIRA FREITAS	344.888.608-42	15
4065	LUIZA BORGES DE MENEZES	220.797.424-34	5
5234	LUIZA DANIELE SALES HENRIQUE	334.763.568-09	0
4703	LUIZA DONIZETTI DA SILVA	113.079.538-16	5
7378	LUZENIRA MACIEL PEDROSO DA SILVA	108.727.068-50	25
8761	LUZINETE DE CARVALHO FARIAS	289.854.378-01	5
6926	LUZINETE MARIA ALVES SILVA	090.522.458-27	0
4189	LUZINETE NASCIMENTO DA SILVA	282.261.548-98	5
4690	MACILENE BALEEIRO PORTO GOMES	107.431.618-58	5
4520	MAGALI NOBREGA DE OLIVEIRA MACHADO	678.553.930-72	5
5078	MAGDA AUGUSTO GUIMARÃES MINNITI FELISARDO	258.249.898-00	5
5098	MAGDA RUIZ	264.011.578-28	0
9230	MAGNA APARECIDA FERREIRA ANDRADE	251.766.758-62	15
9193	MAÍRA BATISTA OLIVEIRA PEREIRA	350.200.738-14	0
4569	MAIRA MENDES FRANCISCO CUNHA	249.170.218-55	0
4273	MALVINA DE SOUZA RUIZ SANTOS	169.069.158-19	5
8588	MANUELA BARBOSA DE ARAUJO	276.071.848-48	0
8643	MANUELA MARIA QUINTAL PEREIRA GOMES	060.804.848-89	15
8204	MARA MARCOLINO DE FARIA	145.346.428-06	5
4902	MARCELA CAVALCANTI TERTULIANO	402.874.518-79	5
5913	MARCELA DA CRUZ VIANNA	077.743.947-61	0
5091	MARCELA GILKA SILVA DE OLIVEIRA	036.984.374-65	5
5139	MARCELI DE FREITAS FELIPE MELO	310.706.778-41	5
7497	MARCELO LIMA FARIA	007.379.017-64	30
6326	MÁRCIA ALVES DA SILVA SANTOS	053.666.364-50	15
4452	MÁRCIA ALVES DE MELO	264.866.928-04	0
7280	MÁRCIA APARECIDA DE LIMA	099.439.388-11	5
8753	MÁRCIA APARECIDA RODRIGUES DA SILVA SOUSA	351.313.558-00	5
7988	MARCIA CRISTINA CAVALCANTE BRUNO DIAS	196.105.368-32	5
4187	MÁRCIA CRISTINA MORALES RIBEIRO	259.683.928-86	5
8320	MARCIA DA SILVA	193.565.058-02	0
5086	MARCIA DA SILVA GOMES DE JESUS	279.913.888-83	0
4828	MARCIA FERREIRA ARAUJO	259.682.948-76	5
5685	MARCIA FREIRE PEREIRA	139.220.658-80	10
8292	MARCIA GOMES HISSAGIMA	228.205.458-07	5
5073	MARCIA GONÇALVES MARTINS	256.253.458-13	25
9058	MÁRCIA JENIFFER DE LIMA	364.634.988-31	0
4075	MÁRCIA LIMA DE MESQUITA	181.729.508-02	5
4160	MÁRCIA MARIA DOS SANTOS CARDOSO	160.484.188-50	0
8379	MÁRCIA MARIA DOS SANTOS OLIVEIRA	078.111.908-18	15
8028	MARCIA MATOS DA SILVA	087.881.128-10	10
5288	MARCIA MONTEIRO DOS SANTOS	047.802.898-90	5
4022	MARCIA NOVAES	271.171.202-82	25
5383	MÁRCIA REGINA GARGIONI PINTO KUNIYOSHI	134.677.978-30	5
6106	MARCIA REGINA LUCIANO DA SILVA	259.203.998-80	20
8829	MARCIA REGINA RODRIGUES PAIOTTI	051.933.578-30	20
4325	MARCIA ROBERTA ZARATINI BATISTA	169.116.208-64	5
6503	MARCIA RODRIGUES DA SILVA ARAUJO	096.674.048-38	20
9085	MARCIA RODRIGUES SIANI	107.040.138-27	5
5925	MÁRCIA ROSELI FRANCISCO PEREIRA	094.333.118-84	5
4265	MARCIA SOLANGE DA CONCEIÇÃO DEL BUSSO	108.643.728-41	5
5325	MARCIA VILIANE PERUZZO DA COSTA	160.532.038-23	10
6536	MARCILENE MORAES ALVES SANTOS	342.485.848-08	5
4477	MARCILENE BRAZ DA SILVA	295.655.328-37	5
4416	MARCILENE FERREIRA SOUZA MARQUES	196.168.888-38	15
4253	MARCINEIDE MARIA MENDONÇA	129.200.178-02	15
8837	MARCOS ANTONIO DOS SANTOS BISPO	090.353.148-83	15
4503	MARCOS JOSE DE OLIVEIRA SOUZA	066.926.388-52	5
4962	MARCOS ROBERTO GOMES DA SILVA	280.664.278-75	5
4444	MARGARETE ROSA DE ANDRADE SILVA	319.735.928-35	5
8771	MARGARETE SANTOS DE ALMEIDA TORRES	067.115.898-82	0
6052	MARGARETH MENDES DE QUEIROZ VERISSIMO	319.466.478-61	20
4179	MARGARIDA ALVES DA SILVA SANTOS	642.273.169-87	5
6273	MARIA .FELIX DA SILVA	439.464.024-53	5
4685	MARIA ADENAIDE DE OLIVEIRA SILVA	006.947.945-38	0
5019	MARIA ADRIANA ARAUJO DOS SANTOS	226.433.018-03	5
5520	MARIA ALDAIR GOMES NERI SILVA	078.428.098-36	5
8327	MARIA ALICE CORTEZ DE FREITAS	012.413.198-04	20
4514	MARIA ALZENIR BORGES DA SILVA FARIAS	169.986.058-03	5
4644	MARIA ANDREA DOS SANTOS SOUTO	292.828.228-93	20
4342	MARIA APARECIDA DA SILVA SENA DE OLIVEIRA	055.929.868-40	15
7116	MARIA APARECIDA ARAUJO DO NASCIMENTO	857.649.574-00	15
8470	MARIA APARECIDA CORREIA BORGES	185.860.328-59	0
5880	MARIA APARECIDA DA CONCEIÇÃO VALLE	267.531.138-35	15
8031	MARIA APARECIDA DA COSTA SANTOS	139.177.548-19	15
5527	MARIA APARECIDA DA SILVA	184.983.438-52	25
7087	MARIA APARECIDA DANTAS	151.927.128-07	5
4139	MARIA APARECIDA DE ARAUJO PEREIRA	302.890.368-79	5
5770	MARIA APARECIDA DE ASSIS SILVEIRA	088.545.778-12	20
4097	MARIA APARECIDA DIAS LIMA	027.373.958-10	5
8734	MARIA APARECIDA DIAS LIMA	862.116.335-72	10
8304	MARIA APARECIDA GARCIA DO NASCIMENTO	903.690.418-87	20
5201	MARIA APARECIDA LINARES NÓBREGA	282.411.048-12	0
5068	MARIA APARECIDA LOUZADA	338.863.426-20	15
4448	MARIA APARECIDA MYNSSEN DE LIMA	173.462.428-07	10
7588	MARIA APARECIDA RODRIGUES CORREA TURIANI	089.852.698-10	25
8478	MARIA APARECIDA RODRIGUES DOS SANTOS	123.191.188-37	15
4155	MARIA APARECIDA ROSA MARIANO	145.360.658-06	5
8788	MARIA APARECIDA SOARES ARAUJO	041.590.438-28	15
4900	MARIA APARECIDA VENÂNCIO SILVA	027.242.748-90	0
5146	MARIA ARAÚJO DA SILVA	298.494.418-60	0
4698	MARIA CECILIA ROCHA FERREIRA	196.162.568-74	10
5297	MARIA CELMA CARVALHO DE ALMEIDA	294.507.178-93	5
4510	MARIA CICERA DA SILVA LIMA	142.226.438-66	0
7088	MARIA CICERO ALVES DA SILVA	047.153.408-01	25
5703	MARIA CILENE COSTA FERREIRA DE ALMEIDA	035.457.978-99	15
8537	MARIA CLARITA SOUZA SILVA	143.887.298-41	5
4565	MARIA CLAUDENICE TRAJANO DA SILVA	335.747.288-08	5
4487	MARIA CONCEIÇAO DE SOUZA CAVALCANTE	662.378.233-87	5
6007	MARIA CONCEIÇÃO SANTANA SOARES	330.885.945-91	25
4409	MARIA CRISTINA DE ALMEIDA	174.554.608-13	15
5290	MARIA DA GLÓRIA DE JESUS	249.541.525-34	5
7435	MARIA DA PIEDADE SOUSA	009.725.598-09	15
4051	MARIA DAMIANA DE SOUZA	470.299.298-88	0
4709	MARIA DARCI GOMES LONGO	092.443.468-69	5
7167	MARIA DAS DORES DA SILVA	112.740.108-45	0
4072	MARIA DAS DORES PEREIRA	031.981.688-56	20
4252	MARIA DAS GRAÇAS DE OLIVEIRA GERALDO	514.871.286-49	20
5062	MARIA DAS GRAÇAS SIQUEIRA SANTOS MOURA	088.561.868-88	0
8901	MARIA DAS NEVES DE OLIVEIRA	004.474.138-30	15
4476	MARIA DAS NEVES DE SANTANA	187.586.638-86	10
4463	MARIA DE FATIMA DOS PASSOS	249.832.788-69	5
8055	MARIA DE FÁTIMA NAU OLIVEIRA	129.507.158-42	15
9034	MARIA DE FÁTIMA PEREIRA DE SOUZA	582.116.164-91	15
5832	MARIA DE LOURDES DA SILVA ARAUJO	185.876.868-36	5
6107	MARIA DE LOURDES DE OLIVEIRA	915.233.384-15	20
8488	MARIA DE LOURDES ROSA DE JESUS	061.431.458-57	0
4085	MARIA DE LOURDES SANTOS VIEIRA	671.532.755-68	25
5071	MARIA DE LOURDES TOLEDO	986.425.028-00	20
5031	MARIA DE LURDES CASTRO	035.607.608-36	0
5705	MARIA DE SOUZA CARVALHO	326.025.965-15	15
9289	MARIA DE SOUZA DOMINGOS FILHA SEVERINO	067.166.128-07	20
8782	MARIA DE SOUZA FREIRE RIBEIRO	032.600.048-82	10
4163	MARIA DENIZE DE BRITO PINHEIRO	053.547.318-44	5
8738	MARIA DO CARMO DE ABREU	533.191.255-91	20
5734	MARIA DO CÉU NASCIMENTO DA SILVA OLIVEIRA	369.659.794-53	20
4437	MARIA DO SOCORRO DE SOUZA	321.055.138-32	5
9135	MARIA EDILEUSA DOS SANTOS	036.191.344-30	10
5277	MARIA EDILEUSA SALDANHA MUNIZ	393.146.423-72	15
6964	MARIA EDILZA ARRUDA JACÓ	264.492.788-97	30
8903	MARIA EDNA DE OLIVEIRA CHIBANI	249.202.328-10	15
5246	MARIA EDVÂNIA MENDES DA SILVA	280.259.078-21	5
4105	MARIA ELCINA ALVES MARINHO	055.914.388-57	5
9295	MARIA ELENICE DOS SANTOS	089.920.728-64	5
5066	MARIA ELIZÂNGELA BATISTA SOTERO	295.800.178-40	0
5017	MARIA ELOISA EVANGELISTA DA SILVA	262.087.888-89	0
7621	MARIA ERIVAN BRAGA SILVA	244.739.013-00	20
5232	MARIA ESTER DE LIMA PAULINO	756.504.444-04	25
4134	MARIA ESTER FERNANDES DE OLIVEIRA	322.939.438-01	0
6164	MARIA EUGENIA SPINA DA COSTA	123.110.848-79	5
7835	MARIA EUNICE SOUZA BRITO	443.585.635-20	10
3991	MARIA EURENICE MARTINS DA SILVA	263.916.798-78	5
4875	MARIA EVA DA COSTA RANGEL	108.705.688-84	15
8338	MARIA GORETTI CRUZ COUTINHO	217.112.914-04	5
5027	MARIA GUERRA UCHÔA	187.581.238-57	15
6494	MARIA HELENA ABRAHAO DIAS DE ABREU DA SILVA	061.420.088-13	15
4708	MARIA HELENA ALVES MACEDO SILVA	081.682.168-22	10
4840	MARIA ISABEL MATOS DE OLIVEIRA	303.230.238-27	5
4915	MARIA ITAEL SANTOS	294.994.148-60	10
5206	MARIA JOSÉ DA SIVA PEREIRA	174.675.248-38	5
7948	MARIA JOSE DE OLIVEIRA BARBOZA	308.124.613-04	5
6958	MARIA JOSÉ DOS SANTOS	187.519.318-93	15
5177	MARIA JOSÉ FIRMINO DA SILVA	011.977.344-90	5
5706	MARIA JOSÉ IRINEU DA PAZ	060.536.224-60	20
4391	MARIA JOSÉ MARTINS VIANA DA SILVA	094.445.528-02	15
6188	MARIA JOSÉ SANTANA DA SILVA	249.641.528-12	5
4045	MARIA LAURINDA DE SOUZA OLIVEIRA	301.320.338-28	10
6972	MARIA LETICIA SANTOS	332.046.368-36	5
4981	MARIA LINDALVA DE MOURA MARQUES	164.191.948-57	0
7654	MARIA LUCIA DE MACEDO SILVA	161.332.598-33	5
5242	MARIA LUCIA DOS PRAZERES ARAUJO	050.218.518-02	10
5162	MARIA LÚCIA LEMOS DE ABREU GOMES	163.400.338-14	5
7773	MARIA LUISA BERTONI	300.709.838-60	25
4441	MARIA LUIZA DE SOUZA SILVA CARUSO	101.928.688-10	5
4199	MARIA LUIZA PEREIRA DE ARAÚJO LIMA	082.157.494-96	5
8838	MARIA LUTGARDA DA SILVA PENDLOSKI	111.656.908-61	10
9197	MARIA LUZIA DOS SANTOS MORAES	097.599.708-48	15
7151	MARIA LUZIA RODRIGUES DOS SANTOS	263.920.298-77	0
4635	MARIA MADALENA DA MOTA	152.319.988-18	5
8910	MARIA NAZARÉ BEZERRA FERRO	173.491.018-64	15
8746	MARIA ONILDA DE SOUZA PEREZ CORREA	392.665.908-43	0
4389	MARIA PAULA FERREIRA GUEDES	277.333.418-33	5
5293	MARIA QUITÉRIA DE LIMA FAUSTINO	725.049.784-72	15
5307	MARIA REGINA DOS SANTOS MONTEIRO	076.971.778-03	15
8845	MARIA RITA DE CASSIA VALDIGEM	104.337.448-55	15
4267	MARIA RITA GOMES DA CONCEIÇÃO	184.946.208-94	5
8340	MARIA RITA MARTINS LIMA	281.170.568-60	20
4031	MARIA RODRIGUES CAVALCANTE	696.246.073-20	15
4287	MARIA ROSINEA FERREIRA SANTOS	307.748.178-28	0
8324	MARIA SEVERINA DA CONCEIÇÃO NONATO DOS SANTOS	770.244.194-15	20
6902	MARIA SOLANGE FERREIRA LIMA	576.987.754-53	15
8545	MARIA SOUZA DONATO	108.703.378-07	25
4813	MARIA SUELY GONÇALVES SILVA	265.858.588-83	5
6096	MARIA VANDA DO NASCIMENTO BATISTA	132.068.748-23	5
8610	MARIA VANIA CARVALHO NASCIMENTO	765.415.765-72	15
8896	MARIA ZENILDA CLARES RODRIGUES	175.252.878-64	5
4280	MARIANA DE OLIVEIRA SANTOS DA SILVA	321.904.028-40	5
5522	MARIANA DE OLIVEIRA SILVA	229.885.628-14	15
4910	MARIANA FERNANDES TRUZZI	265.057.518-23	5
6394	MARIANA MOREIRA BORTOLACE	531.142.058-87	20
7757	MARIANA OLIVEIRA DO NASCIMENTO	406.337.758-00	10
8081	MARICELMA SILVA SANTOS	292.627.468-81	20
4159	MARILDA DA SILVA ORTEGA	126.060.758-54	10
7391	MARILENE ARAUJO DOS SANTOS KIILL	067.169.178-37	20
5872	MARILENE BATISTA PEREIRA DA SILVA	194.913.838-09	20
5404	MARILENE DE ALMEIDA PIMENTEL SILVA	179.060.528-89	30
4723	MARILENE MENDES DE LIMA	116.189.938-36	0
7639	MARILENE ROMEU FELIX	318.675.828-99	0
5276	MARÍLIA DAIREL DE SÁ	414.812.268-35	0
6913	MARÍLIA DE JESUS SILVA	005.872.698-55	0
5076	MARINA APARECIDA RIBEIRO DA SILVA	319.466.488-33	5
4753	MARINA BILECKI REZENDE	384.066.348-20	5
4153	MARINA DE SOUZA RUIZ SILVA	173.492.798-41	5
4839	MARINA DE SOUZA SOBRAL	445.008.448-99	5
6944	MARINA ELISABETE DA SILVA NUNES	407.120.788-43	0
8443	MARINA FIAMA TRAVASSOS LIMA	411.001.128-04	0
5816	MARINA LUCIO MIRIS	427.638.018-97	10
6786	MARINALVA DE OLIVEIRA MERIS	030.613.558-20	15
6975	MARINALVA TEODORO DOS SANTOS SOUZA	174.892.668-31	0
4883	MARINEUSA ALVES DE JESUS	154.521.038-13	10
8528	MARINEZ FELISBINO	616.463.779-15	15
7410	MARINILDA OLIVEIRA LIMA	179.021.388-60	15
8447	MARISA AMARAL MARQUES	123.169.618-43	5

8919	MARISA ANTUNES DE LIMA	335.244.958-93	0
8205	MARISA APARECIDA ALVES	132.027.698-98	5
5004	MARISA APARECIDA FERNANDEZ VELOSO	061.432.728-83	20
5249	MARISA FRANCO VIEIRA	272.081.998-09	10
4913	MARISA OLIVEIRA CONCEIÇÃO SILVA	297.838.598-70	5
4172	MARISA SILVA MIRANDA	271.766.318-59	5
5735	MARISOL UZEDA ALVES	205.418.978-29	5
6135	MARISTELA DE SOUZA RIBEIRO	291.681.308-05	10
8370	MARISTELA DO RIO RUEDA	117.722.428-37	5
6685	MARISTELANDE PEREIRA DE NOVAES	002.033.455-92	15
8775	MARIUZA PAULINO FRANCO	095.079.428-74	5
5949	MARIZE MARIA JOSÉ DE SOUZA	095.298.358-33	5
7496	MARIZETE SANTOS DA SILVA	284.664.698-85	5
4811	MARJORIE MOZART BARBOSA GUIMARAES	303.240.108-93	0
6787	MARJORY NAME MURAD	223.455.038-66	10
7674	MARLENE BORIOLA MARCHINI	098.357.718-80	30
4242	MARLENE DE PAULA FERREIRA PEREIRA	196.162.718-30	20
4914	MARLENE MARIA SOARES VIEIRA	250.397.958-07	0
6471	MARLENE ROQUE	139.287.338-00	25
7480	MARLENE ROSA DOS SANTOS MORORÓ	219.532.048-64	15
4306	MARLI DE AZEVEDO BARBOSA RIBEIRO	009.664.538-59	20
8959	MARLI DORIA DE ANDRADE CARRILHO	071.064.298-99	5
4307	MARLI FERREIRA BRAGA	139.223.168-08	0
6249	MARLI LEODEGARIO DE ARAUJO DE OLIVEIRA	349.598.824-68	5
7481	MARLI SALES DE OLIVEIRA	011.622.088-05	20
4830	MARLICE CONCEIÇÃO BATISTA	556.868.267-49	25
4123	MARLUCE BARBOSA DA SILVA	078.321.208-94	5
5700	MARLUCE BORGES DE BRITO	308.358.468-73	5
5813	MARLUZIA OLIVEIRA GOMES	587.275.152-49	10
5205	MARLY BARRETO VARGAS	681.605.348-68	15
8864	MARLY FERNANDES DA SILVA NASCIMENTO	179.147.998-74	5
5236	MARLY PEDROZO BUENO DE SANTANA	078.112.978-84	5
4589	MARODY RODRIGUES DA CUNHA	420.918.373-34	5
6363	MARTA ALVES SIQUEIRA ALVIN SILVA	145.305.788-95	10
4992	MARTA ANCELMO DE SOBRAL	326.186.638-10	15
4745	MARTA BORGES CALDAS RONDINI	112.782.648-41	15
8657	MARTA CARDOSO DE SOUSA	066.992.688-48	20
7376	MARTA DALVA SOUZA SANTOS	256.271.838-02	5
5040	MARTA GOMES MIRANDA	174.551.318-36	25
5389	MARTA MARIA DA SILVA MENDES	117.877.968-84	30
5833	MARTA MOLINA ALVES ADOÔRNO	248.091.008-39	15
8913	MARTA PINHO DOS SANTOS	298.233.938-26	15
5367	MARTA REGINA DA SILVA LUIZ	123.201.158-46	5
4000	MARTA RIBEIRO CEDRO	146.720.368-80	5
4308	MARTA RIBEIRO DOS SANTOS	078.152.508-07	15
8475	MARTA THULER TAVARES	323.311.988-70	0
7832	MATHEUS HENRIQUE DE JESUS NASCIMENTO	409.628.338-00	5
5344	MAURICEA DOMINGOS SOARES	445.586.861-53	0
7040	MAURICEA VICENTE SILVA	181.207.878-11	0
4351	MAURICELIA DE SOUZA FUGUETEIRO	142.803.628-82	30
9098	MAYARA BARBOSA DE OLIVEIRA MENEZES	352.634.128-19	0
5668	MAYARA DE OLIVEIRA BUZZATTO	422.301.068-99	5
4095	MAYARA LIMA LISBOA BONFIM	439.212.448-70	5
5390	MAYARA MILLI SOARES DOS SANTOS	402.030.298-79	0
9074	MAYARA SILVA REIS	455.501.768-40	0
8479	MEIRE ELLEN APARECIDA DOS SANTOS	374.488.518-61	10
7873	MELISSA APARECIDA FERREIRA	373.702.058-27	15
9025	MERCEDES MIRANDA DAMASCENO	184.832.708-03	5
7169	MICHELE ALMEIDA DA SILVA	431.044.718-00	5
9073	MICHELE LUCIA DE SOUZA	291.960.248-95	15
9016	MICHELE ROCHA SILVA	440.695.388-44	0
8255	MICHELLE AMARAL DE PINHO	285.961.188-61	0
4154	MICHELLE APARECIDA DOGINI DE BARROS	320.483.628-26	15
8644	MICHELLE CRISTINA BRESSAN DOS SANTOS	328.062.778-84	15
8521	MICHELLE FERNANDA CASELATO	309.764.958-13	5
6025	MICHELLE MENDES MADUREIRA	299.232.678-06	0
8663	MICHELLE REGIANE MORAES DA SILVA	338.182.018-46	20
4854	MIRANI LUZIA FRANCISCO DA SILVA	258.709.828-98	5
5114	MIRANI SALES DE ALIXANDRIA	108.753.998-60	5
8880	MIRIÃ LUIZA DA SILVA SOARES	324.693.778-89	10
6203	MIRIAM DIAS DE SOUZA SANTOS	067.111.138-88	25
5283	MIRIAM ESTELA BULHÕES FRANÇA	307.340.518-67	0
8274	MIRIAM FERNANDES GONCALVES	075.926.598-40	15
7870	MIRIAM FONSECA BERTONI	073.273.638-23	5
4977	MIRIAM SANTOS DA SILVA	143.189.428-13	15
8315	MIRTES SUELI DE OLIVEIRA	260.345.528-18	5
7603	MISLENE OLIVEIRA DE ALMEIDA SILVA	379.326.778-40	0
4939	MOISES PAULO NUNES VIANA	156.540.668-03	0
4202	MONICA MARIA DA SILVA DE SOUZA	339.137.188-93	5
8726	MÔNICA RODRIGUES CAVALCANTE	343.040.508-42	5
4461	MONIQUE MOREIRA COSTA	436.882.008-88	5
7645	MONIQUE SANTOS SILVA	418.289.308-57	5
5298	MUNIQUE MAYARA ALESSANDRA DOS SANTOS	385.601.488-84	5
6046	NADIA DARWICHE	126.380.958-85	15
4802	NADIA PERIN OGASSAWARA	302.910.138-05	0
7692	NÁDIA SILVA BARBOZA	010.060.825-65	5
4049	NADJA ARAUJO DE ALMEIDA	408.602.748-88	5
4254	NAIARA MARIA MEDEIROS MIRANDA	001.864.195-46	15
9234	NAIR MAURICIO DE SOUZA	033.217.598-70	30
6476	NAJARA SILVA AZEVEDO FARIAS	313.674.778-08	5
5160	NALDENICE LIMA MACIEL	020.858.634-26	10
5034	NANCI ALVES MARTINS FERRAZ	060.890.618-24	5
6146	NANCI FATIMA RESENDE FERREIRA	304.029.088-64	15
8577	NARA CRISTINA RODRIGUES DE OLIVEIRA	173.262.278-70	10
4282	NARA RUBIA GOMES DOS SANTOS	186.930.768-25	5
3996	NATALI GARDELLI DEL BUSSO	373.296.448-54	15
4237	NATALIA DE OLIVEIRA ASSIS	448.028.198-38	0
7498	NATÁLIA FERNANDA SOUZA NASCIMENTO	384.571.608-85	5
5821	NÁTALIE SANTANA DE OLIVEIRA BERNARDO	403.413.248-50	10
4115	NATALINA APARECIDA SABATERRA	078.367.138-57	5
5101	NATHALIA DE ALMEIDA ALVES	368.902.348-39	15
8826	NATHALIA DE PAULA DINIZ SILVESTRE	431.666.228-70	5
7278	NATHALIA DE SOUZA RODRIGUES SIMÕES	365.712.058-07	5
9113	NAZARE DOS SANTOS	139.298.638-98	0
4643	NEIDE APARECIDA BORGES COSTA PRANCHA	012.120.218-60	25
7086	NEIDE CANTADEIRO	022.255.898-95	5
4243	NEIDE DA SILVA LIRA	249.236.318-05	15
5860	NEIDE MILACENO DOS SANTOS SOUZA	136.229.478-02	5
4567	NERRY MACEROUX DE SOUZA NOGUEIRA	333.856.428-76	5
6467	NEUSA BERNEGOSSO	027.363.348-17	5
6918	NEYLA DAIANY LIMA ARAUJO SANTOS	325.931.238-26	5
4894	NÍDIA DE LIMA CAMPOS CAMELO	305.172.398-33	15
4466	NILDA VILAS BOAS ZAHARANSKY	060.142.978-80	5
6123	NILMA FERREIRA DE SOUZA	326.730.863-15	20
8946	NILSON AURORA DE SOUZA	499.719.805-68	5
4856	NILZETE MARIA ALVES DE SOUZA	014.344.908-74	5
8804	NILZETE MARIANO DO CARMO	290.131.448-10	5
6986	NIVANETE DE JESUS QUINTO QUEIROZ	754.064.115-00	5
4884	NIVIA MARIA PINHAL VENITES	257.496.948-01	20
8787	NOELI MARIA DOS SANTOS	078.147.738-73	5
6816	NOELI RAMOS DE OLIVEIRA	316.068.065-72	15
7203	NOEMI DE MORAES	297.696.588-98	5
7530	NOEMI OLIVEIRA ALVARES	104.199.328-52	5
5230	NOEMIA ALVES DE SOUZA	067.123.298-33	5
8350	NORMA AULICINO DE ANDRADE	027.303.298-46	5
9020	NÚBIA REGINA LOPES ANDRADE	132.208.768-70	15
4294	ODETE MONTEIRO DOS SANTOS	833.323.597-20	0
4672	ODETE RIPER DA COSTA SILVA	108.734.138-81	5
4270	OLGA CERQUEIRA DOS SANTOS	267.119.478-19	15
8686	OLINDA DE SOUZA	103.242.188-69	5
4321	ONELIA GOMES DA CRUZ	100.641.168-24	10
8652	OSMARINA NASCIMENTO DOS SANTOS	102.933.588-50	30
4924	PALOMA GONÇALVES DE SOUZA	354.378.928-70	5
4872	PAMELA DA SILVA	229.597.538-79	0
4023	PAMELA DA SILVA BARROS DOS SANTOS	376.169.188-24	15
9182	PAMELLA RODRIGUES NUNES	409.448.018-89	15
4994	PAOLA FERREIRA DA SILVA	333.597.448-45	0
7770	PATRÍCIA APARECIDA FALCOCHIO	184.823.738-38	0
4213	PATRICIA APARECIDA RIBEIRO CARDOSO	278.905.358-80	0
5670	PATRICIA ASSUMPÇÃO HENGLES DE OLIVEIRA	165.904.118-08	15
4528	PATRICIA BIONE DA SILVA	314.434.308-03	15
9298	PATRICIA CRISTINA DE FIGUEIREDO LIMA	289.868.588-78	5
8832	PATRICIA DA SILVA	153.913.508-08	5
9335	PATRICIA DE OLIVEIRA MESQUITA	373.595.458-89	5
4623	PATRICIA FRANCISCA DA SILVA MOTA	321.395.028-92	0
8302	PATRÍCIA LEITE DOS SANTOS	306.123.098-00	0
5772	PATRICIA MAZZEGO MENEZES	389.735.478-01	5
8884	PATRÍCIA MENDES DE SOUZA FARIA	095.083.558-75	5
4598	PATRICIA PAES LEME ARAUJO	246.168.708-02	5
5827	PATRÍCIA PRISCILA FIORILI	411.116.008-56	5
6159	PATRÍCIA REGINA DA SILVA GAVIOLLI	339.684.228-64	5
4058	PATRICIA RODRIGUES BARBOSA	314.879.098-70	5
4170	PATRÍCIA RODRIGUES BRAGA.	187.557.648-78	15
5519	PATRICIA RODRIGUES DE SOUZA	343.730.588-30	0
4515	PATRICIA SANTOS DA SILVA	187.567.828-02	15
4824	PATRICIA SILVA DE OLIVEIRA	321.692.208-10	5
8385	PATRÍCIA VIEIRA MORAIS	750.370.415-20	0
5133	PAULA ARMANI VILA	149.057.808-02	15
4429	PAULA GOMES ALVES	283.385.138-30	0
4398	PAULA MARIA PEREIRA DA SILVA	065.736.294-85	15
9139	PAULA SUEKO TUKOZAKI	377.083.648-09	0
9077	PAULO GERALDO DE AZEVEDO LOPES	016.123.688-08	10
6180	PAULO HENRIQUE PEREIRA RIEDEL	306.571.028-57	5
4504	PAULO ROGÉRIO MOREIRA DA COSTA	303.265.478-51	5
8548	PENHA REGIANE LORETO CARDOSO	067.168.078-10	15
7395	POLIANA FERREIRA	005.846.128-00	15
5208	POLIANA ROBINE MAZLOUM DO NASCIMENTO	335.176.258-50	10
8953	PRISCILA APARECIDA DE SOUZA	339.509.448-00	5
9269	PRISCILA CAMARGO NUNES FERREIRA	427.630.608-62	5
8527	PRISCILA CARVALHO RIBEIRO	320.004.018-13	5
5729	PRISCILA DE CARVALHO CARDOSO	311.055.968-42	5
7944	PRISCILA REGIANE DA SILVA SANTOS	363.089.538-73	0
5790	PRISCILA SOARES SANTOS	267.323.308-37	15
4694	PRISCILLA CORREA DELFINO	394.889.278-44	0
3980	PRISCILLA POLACHINI MAYER GOMES DE OLIVEIRA	215.288.358-67	0
6308	PRISCYLLA FERREIRA MIRANDA	249.698.618-11	25
4117	RACHEL APARECIDA DAMAS	226.626.278-59	5
4509	RAILLA CASSIA JANUÁRIO	330.724.438-82	15
4212	RAIMUNDA ROSANIRA DOS SANTOS BARRETO	154.129.623-00	15
4642	RANGLER ALBERTY FERREIRA SANTOS	435.685.588-40	5
4143	RAQUEL APARECIDA DA SILVA MONTEIRO	386.508.338-29	5
7091	RAQUEL CHINAGLIA DE OLIVEIRA	330.396.118-28	0
4027	RAQUEL DE ALMEIDA COUTINHO	292.651.288-01	0
4791	RAQUEL DE PAIVA BASTOS QUEIROZ	358.237.378-90	5
8777	RAQUEL DE SOUSA	246.655.238-86	20
4475	RAQUEL DO CARMO LOPES ALVES	316.482.558-76	5
4012	RAQUEL DO CARMO SILVA SOUTO	174.604.358-05	5
6140	RAQUEL PEREIRA GOMES	032.908.316-39	30
8291	RAQUEL RAMOS SAVARESI	337.566.638-17	15
5285	RAQUEL SILVA DOS SANTOS DAMASCENO	332.398.078-66	5
6262	RAQUELE FRANCISCA DOS SANTOS SILVA	285.283.648-36	0
4578	REBECA RODRIGUES	415.328.188-31	5
9116	REBEKKA THAIS GOMES BRAGA SANTOS	049.176.884-26	10
3984	REGIANE ALVES ROSA DE AZEVEDO	434.316.578-77	5
5392	REGIANE APARECIDA GONCALVES DOS SANTOS	291.704.698-81	0
8270	REGIANE DA SILVA SOUZA	302.499.448-39	0
9094	REGIANE MARIA RISSATI DOS SANTOS	256.323.778-57	5
4060	REGIANE ROMÃO DA SILVA	251.490.988-09	15
4121	REGIANI APARECIDA GARDELLI DEL BUSSO	076.047.088-03	15
9336	REGILUCE DOS SANTOS PEREIRA REBELO	126.357.248-06	15
7971	REGINA APARECIDA TOLEDO DE MORAES	078.459.098-23	5
5053	REGINA CÉLIA DA CRUZ SANTOS	023.044.088-69	5
4880	REGINA MARIA GOMES DAS NEVES	027.221.148-60	5
4225	REISEMIRA GUEDES MATOS	089.908.048-09	10
7787	RENALVA OLIVEIRA BORGES	065.104.106-64	5
5458	RENATA AMORIM DE LIMA SILVA	326.042.328-12	5
9198	RENATA APARECIDA BENTO DA SILVA	308.656.188-28	5
7479	RENATA APARECIDA FALCÃO DO CARMO SOARES	398.154.078-64	0
5125	RENATA APARECIDA JANUÁRIO GONÇALVES	291.459.578-60	5
5814	RENATA DANIEL FERNANDES	309.903.728-12	5
7526	RENATA DE MELO E SILVA	355.045.068-08	15
8309	RENATA DE REZENDE CARVALHO	220.928.538-05	0
7780	RENATA DOS SANTOS SILVA	264.513.278-24	20
6191	RENATA KEITI SANTOS DA SILVA	410.126.228-43	0
4733	RENATA MENDES FONSECA	361.553.718-14	0
4326	RENATA PAULA FERREIRA LIMA RODRIGUES VELEZE	311.807.318-75	0
6152	RENATA SORAIA DE ANDRADE PASTOR	815.681.265-49	20
4885	RENATA TOSSATO IVO BARBOSA	114.568.528-50	0
4383	RENATO CESAR ARIOVALDO	445.130.378-81	5
7784	RENATO RODRIGUES DA SILVA	294.532.478-47	5
4278	RENER MARCONDES	250.626.198-23	25
5428	RENI ASSUNÇÃO RIBEIRO	051.498.388-45	30
5643	RENI DE FÁTIMA SOUZA	173.486.988-75	40
5704	RICARDO FRANCISCO DA SILVA	296.752.528-63	5
5268	RISONETE BARBOSA DE OLIVEIRA	252.594.858-07	5
8715	RITA ARAUJO CORDEIRO	683.064.748-72	5
8783	RITA CASSIA PIERROBON BRAGANÇA	004.140.438-63	20
6398	RITA DE CÁSSIA BELO CAMARGO	078.099.898-71	15
4402	RITA DE CASSIA CARDOSO PINA	027.483.188-03	5
4371	RITA DE CÁSSIA DA SILVA SANT ANNA	067.103.268-29	5
6147	RITA DE CÁSSIA RIBEIRO SOUZA	317.680.378-84	0
4501	RITA DE CÁSSIA SANTIAGO GUIMARÃES BEZERRA DE CARVALHO	145.362.618-26	15
9092	RITA DE CASSIA SOARES	185.887.058-50	10
4934	RITA DE CÁSSIA SOUSA SANTOS	779.158.873-00	5
4577	RITA DE CÁSSIA SOUZA FERREIRA	100.406.278-88	5
8927	RITA DE SOUSA MAIA LIRA	380.224.274-20	15
4820	RITA SILVA DE ARAUJO	078.108.838-01	10
8636	ROBERTA ALVES BARBOSA	319.904.038-16	0
6286	ROBERTA ALVES DE MELLO SANTOS	335.051.048-50	5
7760	ROBERTA CRISTINA DO NASCIMENTO PEREIRA	290.731.908-60	5
4852	ROBERTA KELLY LOPES DA SILVA	313.475.348-06	25
5313	ROBERTA MARIA FERNANDES DA SILVA	272.042.698-96	0
8310	ROBERTA PATRICIA GODOI DE SOUZA	183.639.988-00	5

9044	ROBSON COELHO DE SOUZA	261.163.698-20	20
6921	RODRIGO ALVES LIMA	353.436.448-13	15
6469	RONEI COUTINHO ALMEIDA	601.553.106-15	15
6054	ROOSEWELT ALENCAR MACIEL	681.865.768-00	5
5762	ROSA EMILIA DE SOUZA. SILVA	186.970.034-15	0
8504	ROSA MARIA DO NASCIMENTO	214.875.453-04	5
8217	ROSA MARIA NOVAES CAVALCANTE	610.873.516-34	20
4677	ROSA MARIA TADEU PRAÇA	073.522.748-98	0
5550	ROSABETE PINTO DE SOUSA CASTRO	160.598.128-13	5
3999	ROSALIA MARIA NASCIMENTO DOS ANJOS	057.508.398-00	5
6983	ROSANA APARECIDA DE OLIVEIRA BARROS	166.908.308-02	15
9288	ROSANA BEZERRA DE MENDONÇA	400.067.058-12	5
4792	ROSANA CALERO TAVARES TORCIANO	094.843.878-96	15
4102	ROSANA DE FÁTIMA SANTOS	329.375.228-40	0
8793	ROSANA DOS SANTOS AMORIM LIMA	277.387.638-50	10
8357	ROSANA MARIA DO NASCIMENTO	027.524.618-36	5
4126	ROSANA MARIA MONTEIRO DE HOLANDA	101.859.648-85	20
6011	ROSANA MARIA PEDRO	179.174.978-01	25
5678	ROSANA NOVAES GONÇALVES	265.480.568-92	5
7426	ROSANA PETROVIGEM MATOS	345.006.288-35	5
5170	ROSANA RITA DOS SANTOS	196.169.358-52	15
5862	ROSANE ANDRADE DE MOURA	315.184.818-41	0
6970	ROSANE DA SILVA FERRAZ	336.462.858-00	15
6988	ROSANE FERREIRA MAIRINK	396.155.878-77	5
6389	ROSANE MORATA LÍGERO CAMPOS	063.249.448-40	10
4582	ROSÂNGELA ALVES DA SILVA	123.099.248-06	15
7373	ROSÂNGELA AMORIM SANTOS BARBOSA	271.395.248-40	5
5135	ROSANGELA APARECIDA DOS SANTOS TEIXEIRA	256.111.218-70	5
6912	ROSANGELA CARNEIRO DO NASCIMENTO SILVA	087.706.798-86	5
7085	ROSANGELA CARVALHO DE OLIVEIRA	116.651.258-45	0
8900	ROSANGELA CLEIDE DA SILVA	264.226.858-66	5
8421	ROSANGELA DEUNGARO DOMINGUES	152.939.138-59	5
4246	ROSANGELA GOMES DA SILVA	335.243.274-00	5
6519	ROSANGELA LANDIM DA ROCHA	173.436.938-83	5
4135	ROSANGELA LIDIA DE OLIVEIRA DOS ANJOS CAMPOS	255.752.628-20	25
6098	ROSANGELA LOPES BORGES DE SOUZA	290.352.838-13	25
4947	ROSÂNGELA MAGALHÃES SANTANA DE LIMA	291.914.405-72	5
4627	ROSANGELA MARIA APARECIDA DOS SANTOS	139.138.378-84	5
4557	ROSÂNGELA MELANIAS FURLANIS	408.960.718-39	5
9346	ROSANGELA PERO	076.079.198-80	0
5227	ROSANGELA ROCHA MELO DA SILVA	205.422.378-65	5
4302	ROSANGELA SALDANHA ARAUJO	091.171.798-66	10
7173	ROSÂNGELA SOARES SILVA	299.120.198-30	5
8280	ROSANIA EDITH ROCHA	710.347.225-49	20
5014	ROSECLER GISSI DA SILVA	095.192.048-06	5
5026	ROSELENI CARELE DE SOUZA	078.431.878-63	15
4275	ROSELI APARECIDA RAMOS DOS SANTOS	325.025.868-79	20
8319	ROSELI FELIX DO NASCIMENTO	089.563.668-96	30
8881	ROSELI GUEDES FLORENTINO	179.498.608-12	5
8813	ROSELI MELO PROENÇA	252.405.228-12	15
5787	ROSELI ROSA MARTINS	248.247.428-03	0
6064	ROSELI VIEIRA PORTUGAL	214.697.348-00	15
8457	ROSELINA FERNANDES	881.856.569-91	30
7385	ROSEMARI CANTANTE SANTOS	129.162.288-88	15
4671	ROSEMARY PEREIRA DOS SANTOS	250.859.388-52	5
4602	ROSEMEIRE APARECIDA DOS SANTOS FERNANDES	296.395.458-13	20
4003	ROSEMEIRE AUTIERI	129.290.598-00	20
4843	ROSEMEIRE DE SOUZA BENTO	323.229.698-00	5
4128	ROSEMEIRE FERREIRA BARBOSA	160.530.228-70	0
4395	ROSEMEIRE LOPES CAVALCANTI	154.442.978-92	5
5948	ROSEMEIRE OLIVEIRA DE JESUS	278.795.342-53	15
5916	ROSEMEIRE SILVA SOUSA	261.642.328-64	0
9134	ROSEMEIRE VIRGILIO RODRIGUES	078.083.178-02	0
4592	ROSETE MARIA RODRIGUES DE MELO	271.055.668-50	5
4249	ROSICLER SILVA KASHIMA	348.758.508-16	5
8846	ROSILDA ANDRADE DA LUZ	324.811.308-12	5
9179	ROSILENE MIYAHARA	127.001.058-18	5
4712	ROSILENE SANTANA ALVES SILVA	830.110.134-20	20
4050	ROSIMEIRE MARQUES E MARQUES	187.530.558-02	5
6332	ROSIMERE MOIZINHO DOS SANTOS	262.133.678-70	5
6805	ROSINEI DOS SANTOS FEOLA	143.072.268-10	20
4954	ROSINEIDE ALMEIDA EDUARDO	351.758.108-98	15
7990	ROSINEIDE BARBOSA DA CRUZ	270.776.628-37	10
5951	ROZINEIDE MOURA DA SILVA OLIVEIRA	633.048.804-53	5
5753	RUBERLEIA OLIVEIRA ARRUDA	261.752.758-10	20
5381	RUTE DA SILVA TAKATSU	021.965.758-01	15
8373	RUTH DE AZEVEDO VERLY	023.409.318-86	5
4841	SABRINA SILVA DE BARROS	444.127.278-23	0
4298	SALETE REGINA AP GUERRA	135.048.498-94	15
8123	SAMARA RAQUEL ALVES DA CUNHA	183.108.378-79	0
6455	SAMYA NUNES DE SOUSA DA SILVA	374.441.568-67	10
8593	SANDRA REGINA ANTÓNIO ZANETTI	128.661.548-86	25
8707	SANDRA ALTINO DE QUEIROZ DE RESENDE	261.166.308-47	15
7884	SANDRA ALVES VIANA SILVA	283.405.028-75	5
5363	SANDRA AMANCIO DO CARMO ALMEIDA	089.887.618-47	20
4440	SANDRA APARECIDA FERNANDES RODRIGUES	312.458.928-94	15
5575	SANDRA CRISTINA DA SILVA	089.460.878-97	5
8469	SANDRA DE ARAUJO SANTOS DE ALMEIDA	198.654.508-36	0
4286	SANDRA FERREIRA DOS SANTOS	312.729.978-80	15
5346	SANDRA IRIS FERREIRA CARNEIRO	328.550.048-45	0
5000	SANDRA MARIA DA COSTA SILVA	005.828.118-56	5
4435	SANDRA MARIA DO NASCIMENTO SILVA	898.574.534-49	10
5317	SANDRA MARIA DOS SANTOS PINTO	132.745.358-42	5
4316	SANDRA MEDEIROS PIMENTEL	105.020.208-22	15
8416	SANDRA ONGARO	340.885.008-90	0
7309	SANDRA REGINA DE LIMA LUCAS MACIENTE	093.047.658-11	10
8984	SANDRA REGINA DE MORAES OLIVEIRA	123.236.208-51	0
8831	SANDRA REGINA POLLONI D ANGELO	271.802.268-07	15
9031	SARA OLIVEIRA BARBOZA	425.143.588-50	0
5315	SARA RAMOS DE OLIVEIRA	920.304.915-00	5
4681	SEBASTIANA CAVALCANTE DA SILVA	288.041.044-49	0
7170	SEBASTIÃO JOSÉ DOS SANTOS	023.425.788-14	15
4591	SELMA ALVES DE JESUS ARRUDA	308.210.698-61	0
8893	SELMA CRISTINA DA SILVA LIGER	082.428.968-44	5
5476	SELMA DOS SANTOS	067.117.598-00	5
9059	SELMA FREITAS DE OLIVEIRA	166.909.438-36	25
4936	SÉRGIA NARA GARCIA SANTOS	287.936.498-19	0
7525	SERGIO BRAGHITTONI	184.984.248-52	15
8289	SEVERINA FÉLIX PASTOR	145.274.748-20	5
4907	SEVERINA PEREIRA DA SILVA	108.682.188-20	15
5767	SHEILA APARECIDA ALVES LEMOS	296.965.368-01	15
9056	SHEILA APARECIDA DA SILVA CAMPOS	337.332.748-22	0
8970	SHEILA DALTRO DA SILVA	303.547.488-58	5
4035	SHEILA DOS SANTOS DA SILVA	318.106.738-52	5
7204	SHEILA LEANDRO DE ARAÚJO	354.541.148-63	5
5559	SHIRLEI APARECIDA PINHEIRO VIEIRA	274.452.468-94	5
4531	SHIRLEI CRISTINA ALVES FERREIRA PRADO	153.501.358-30	15
8279	SHIRLEY APARECIDA ALVES LEMOS	373.437.178-39	5
4309	SHIRLEY FARIAS ARAUJO PRATA	271.285.778-07	5
4943	SHIRLEY GUEDES JOVINO DA SILVA	217.572.198-11	0
4251	SHIRLEY HERRERA CANIATO	154.449.268-57	5
7947	SHIRLEY PEREIRA BARBOSA	339.619.738-06	5
4157	SHIRLEY RODRIGUES DE SOUZA	311.129.308-41	0
4502	SHIRLEY SOARES DE ALBUQUERQUE	284.522.888-08	10
7260	SHISLEY CHARLES SOUZA DOS SANTOS	253.760.448-23	5
6866	SHUMEY APARECIDA DA CONCEIÇÃO	298.249.778-64	15
8863	SILENE MARIA DE SOUZA SILVA	145.259.188-10	20
4480	SILMARA ALVES BORJA E SILVA	275.876.968-90	5
7914	SILMARA BITENCOURT DE NOBILE	284.074.278-02	10
8043	SILMARA CANALLE MAGALHAES	187.439.508-09	15
4778	SILMARA CARDOZO GONÇALVES	276.076.438-93	5
8050	SILMARA SAVOIA LORENZINI	127.970.898-04	0
5209	SILVANA ANGELINE	044.155.228-58	25
4229	SILVANA BARBOSA DOS SANTOS	269.549.138-71	5
4125	SILVANA BUENO DE OLIVEIRA	213.212.518-07	5
9211	SILVANA SANTOS DA SILVA CORREIA	334.690.058-42	5
4431	SILVANEIDE BEZERRA DA SILVA	147.301.748-36	5
4742	SILVÂNIA BATISTA CABRAL	273.629.998-10	5
5257	SILVÂNIA CRISTINA MORAES SILVA	644.367.484-72	10
8995	SILVANIA JACINTO DE SANT ANNA	087.552.948-80	20
7939	SILVERIA ISALTO DIAS FERREIRA	023.394.708-62	15
8597	SÍLVIA ALVES COSTA MARCONDES PEREIRA	132.005.418-81	15
4619	SILVIA APARECIDA BARBOSA	268.217.528-77	10
8406	SILVIA CARLOS ROMÃO	170.726.338-80	15
9277	SILVIA CRISTINA JERONYMO	104.392.448-54	15
5542	SILVIA DAIANE DE LIMA LIRA	364.411.688-12	5
8450	SILVIA HELENA FORTES DE SOUZA	050.647.858-01	15
5001	SILVIA PAULINO LIMA	270.077.868-55	5
4034	SILVIA ROCHA COELHO DA SILVA	170.027.408-22	15
6099	SILVINEIA DE LIRA LOURENÇO DOS SANTOS	351.258.578-74	5
8801	SILVIO DE OLIVEIRA	129.804.308-54	5
4013	SIMÉIA GONÇALVES DE AGUIAR	229.730.938-48	10
4496	SIMONE ALMEIDA DE OLIVEIRA TOLENTINO ROQUE	323.258.238-90	0
8520	SIMONE ANDREIA DE SOUZA COSTA	275.213.128-30	15
5873	SIMONE ANSELMA CARDOZO	052.445.535-00	5
9158	SIMONE APARECIDA FERREIRA SODRÉ	169.919.348-79	5
8754	SIMONE BARBOSA DA SILVA	305.622.248-66	10
4826	SIMONE BATISTA DOS SANTOS VIEIRA	160.256.268-71	0
4486	SIMONE CELESTINO DOS SANTOS	179.186.638-70	10
4445	SIMONE CRISTINA DA SILVA	948.902.424-49	5
5778	SIMONE CRISTINA RODRIGUES DE OLIVEIRA BORGHI	095.369.938-21	5
5910	SIMONE DE ALMEIDA FREIRE	342.630.788-02	5
4096	SIMONE GENI MARTHA	257.383.158-20	5
6951	SIMONE JOSE LARA DA SILVA	251.873.908-48	0
4040	SIMONE MARTINS	145.356.818-21	15
4986	SIMONE MIRANDA DA SILVA	343.516.188-41	10
4526	SIMONE PEREIRA SANTOS	301.837.188-79	0
5248	SIMONE SPADA SANTOS	166.404.028-58	15
8971	SIMONE VAMPREY DE OLIVEIRA	105.519.358-80	15
8042	SIRLENE SOARES COSTA	251.685.828-00	15
8396	SIRLEY APARECIDA GALDINO TORRES	186.834.418-57	0
4660	SOLANGE APARECIDA DE OLIVEIRA DOS REIS	124.429.588-48	5
9022	SOLANGE CRISTINA OLIVEIRA MARCELINO	337.668.558-40	0
4304	SOLANGE DE ANDRADE BALIEIRO BARBOSA	260.465.898-43	5
4397	SOLANGE DE SOUZA SANTOS	268.363.418-86	0
4338	SONIA APARECIDA CAPUCHO FULGÊNCIO	187.569.248-79	10
6483	SONIA APARECIDA CASSEMIRO ZEMUNER	116.415.308-04	5
4796	SONIA DE OLIVEIRA CALVO ESCOBAR PERES	173.420.608-01	25
4788	SÔNIA MACEDO DE OLIVEIRA	111.116.288-31	20
4203	STEPHANY DE OLIVEIRA ALVES DE CAMARGO	420.942.948-11	5
5549	SUÊLDE NASCIMENTO DA ASSUNÇÃO	621.328.734-53	25
7879	SUELENA APARECIDA DOS SANTOS MEDEIROS	940.398.606-91	5
7577	SUELI DA SILVA MOREIRA ZACARIAS	027.628.148-98	5
4228	SUELI DONIZETE CORREA	108.738.918-64	5
6507	SUELI GOMES DO NASCIMENTO	282.890.618-38	25
4006	SUELI LIDIA MOURA	115.812.858-41	5
8564	SUELI RODRIGUES DE SOUZA	135.981.488-44	25
5946	SUELI RUTKAUSKAS GOMES	128.646.638-56	20
5047	SUELI SILVE PEREIRA	271.402.398-35	20
4868	SUELI TEREZA DOS SANTOS	946.101.265-91	20
7774	SUELY DA SILVA SANTOS	493.398.774-20	20
7306	SUELY LIMA DE ARAUJO	135.284.628-41	5
6933	SUSANA APARECIDA BONACORDI CABRIDE	103.909.248-90	20
4004	SUSANA DE ANDRADE SCHELBLI	342.686.888-11	0
8704	SUZANA ALVES NUNES SANTOS	214.776.058-78	0
4314	SUZANA RODRIGUES	231.136.118-06	5
7354	SUZIANE PALOTTA	190.767.558-25	0
7940	TABATA DE ALMEIDA SOUZA SANTANA	370.188.778-06	0
5144	TAILANE CARLA DE OLIVEIRA	377.331.088-96	0
8454	TAINAN LUZ SILVA	401.443.898-86	0
8758	TAÍS MARA FERNANDES FABRI	085.030.838-09	5
6310	TALITA AMORIM DO NASCIMENTO	382.957.808-32	0
7908	TALITA DE JESUS NASCIMENTO	334.718.158-13	5
4345	TALITA GOMES DE OLIVEIRA	434.157.438-88	0
4062	TALITA REGINA CAMARGO DE CASTRO	333.253.608-74	0
5081	TALITA SILVA SOUZA SANTOS	342.082.268-54	0
8254	TAMARA MOREIRA ROCHA	404.736.728-12	5
8930	TAMIRES NUNES ALEXANDRE	339.799.888-30	15
5128	TAMIRES SABBAG ALVES	408.481.378-84	5
4650	TAMIRIS DE JESUS OLIVEIRA BRITO	370.449.568-90	0
4535	TAMIRIS MORENO DE SOUZA	379.560.768-03	20
8983	TAMYRES CAMILA SILVA SANTOS BATISTA	345.980.168-92	0
7374	TÂNIA CRISTINA BARBOSA DOS REIS ABREU	179.087.768-76	15
6943	TÂNIA DALVA DA SILVA	320.904.578-05	5
8486	TÂNIA MARA FERREIRA AMORIM	054.736.038-07	0
7867	TANIA MARIA DOS SANTOS SEZIMBRA	251.938.548-00	5
6910	TÂNIA MORAIS DE LIRA	254.442.498-20	10
7871	TÂNIA REGINA DOS ANJOS	282.447.578-17	15
4094	TANIA REGINA DOS SANTOS	073.082.118-86	15
8897	TÂNIA RODRIGUES SANTOS DA SILVA	163.457.188-66	5
4344	TATIANA DA VEIGA LOURENÇO POLLI	219.436.838-83	15
5677	TATIANA DE FREITAS SANTOS	303.553.788-76	20
5525	TATIANA GALVÃO DOS SANTOS	364.397.108-77	5
4916	TATIANA GONÇALVES DOS SANTOS	213.589.818-09	10
4944	TATIANA PEREIRA DO CARMO	252.615.628-99	25
4150	TATIANA PEREIRA DOS SANTOS EDUARDO	311.732.478-07	5
8553	TATIANA REZENDE RODRIGUES	278.738.558-30	0
8408	TATIANA ROSA OLIVEIRA SANTOS BONIFÁCIO	437.464.578-07	5
4604	TATIANA SOUZA DA SILVA	306.043.958-33	5
8836	TATIANE BELARMINO DA SILVA	344.274.188-21	5
5362	TATIANE CARDOSO	339.320.248-00	30
5955	TATIANE CARMONA MACHADO	355.341.998-90	5
5543	TATIANE DE CARVALHO SOUZA	314.460.258-29	20
4146	TATIANE DE OLIVEIRA PAIXÃO MARQUES	314.799.548-88	10
4422	TATIANE MARIA CAVALCANTI DOS SANTOS	082.837.934-38	5
6194	TATIANE REGINA DE SOUZA	373.092.398-65	0
4575	TATIANI LOPES DOS SANTOS	407.624.508-35	15
8940	TATIELLE SANTOS BRANDÃO	436.908.278-17	0
4168	TELMA GREGÓRIO DA SILVA	049.606.928-47	15
8681	TELMA MARIA DE SANTANA ARAUJO	272.934.798-40	10
4500	TELMA PIRES DE OLIVEIRA	095.101.958-98	15
5002	TERESINHA LOURDES DE SOUSA LIMA	088.798.358-82	15
8391	TEREZA CRISTINIA MOURA COELHO CORREIA	892.342.194-49	15
9220	TEREZA RODRIGUES DOS SANTOS	126.735.588-37	0

4208	THAIS ARGENTI	271.615.948-39	5
6321	THAÍS BARRETO RODRIGUES CAVALCANTI	332.534.448-80	5
4408	THAIS CRISTINA MOTA DE JESUS	357.680.118-97	15
5494	THAIS GOMES DOS SANTOS	423.500.568-56	5
8002	THAÍS RODRIGUES DOS REIS SILVA	314.666.738-00	0
4539	THAIS SOUZA DOS SANTOS	383.000.868-62	20
4739	THANIE ADRAGNA FAVARELLO	344.118.588-94	20
8109	THATYANE LOPES DE SOUZA	292.107.258-08	5
8246	THAYANE XAVIER ANTUNES	347.617.878-13	5
8505	THIAGO DE SOUSA MARIANO	341.344.318-67	5
5217	THIAGO SIQUEIRA RODRIGUES	380.496.168-19	10
5060	THUANY KAROLINY NEGRÃO RIBEIRO DE OLIVEIRA	422.707.738-96	5
8877	TIAGO LEITE DA SILVA	322.255.748-98	20
9109	TIENE DA SILVA PIRES	323.000.328-48	5
4118	TRAJANA LEME DOS SANTOS	156.562.538-21	0
8683	UENDEL SANTOS DA SILVA	035.985.478-89	5
4655	UILLMA PEREIRA	338.390.128-99	10
5108	UILMA CEPEDA NADER	074.664.848-08	5
4596	ÚRSULA FERRAZ DA SILVA MONTEIRO	284.704.728-01	0
8448	VACÍLIA SOARES DE ARAÚJO ALVES	126.376.838-56	20
8524	VALDECI ROSA DE OLIVEIRA MESQUITA DA SILVA	066.934.738-81	15
7890	VALDENICE LEMES FREIRE DA CRUZ	123.184.238-57	20
8579	VALDETE OLIVEIRA DA COSTA PAIVA	256.053.048-10	15
7369	VALDILENE ALMEIDA DE PAULA RODRIGUES	772.294.874-04	0
4912	VALÉRIA CUNHA DE MOURA	418.579.918-77	5
7191	VALERIA DA SILVA	352.039.318-28	0
4922	VALÉRIA DAVI DE OLIVEIRA	257.616.358-01	15
9099	VALÉRIA GOMES FRANCISCO	333.785.488-51	0
6500	VALÉRIA MACHADO LISBOA	308.634.188-21	15
7186	VALERIA PEREIRA DE ALMEIDA	289.505.678-14	5
8702	VALERIA SOUSA DE JESUS SILVA	300.236.318-99	5
9125	VALÉRIA VÉRAS DE SIQUEIRA SANTANA	380.688.998-80	15
4353	VALMIRA ALVES DE OLIVEIRA	123.173.138-96	5
8529	VALQUIRIA APARECIDA PEREIRA PAROLIN	067.145.208-83	15
6508	VALQUIRIA DA SILVA FERREIRA	371.384.518-22	5
8957	VALQUIRIA SANTOS DIAS	320.576.378-59	15
9110	VANDALICE GOMES	086.087.998-47	5
6125	VANDERLI ALVES DA ROCHA SILVA	266.245.508-05	20
8982	VANESA ALVES DA SILVA	402.332.758-19	0
8907	VANESSA CAETANO QUIRINO ROMÃO	302.968.408-31	15
9299	VANESSA CARDOSO DE MOURA	216.623.948-02	5
4990	VANESSA FABRICIA FERREIRA NUNES	342.740.538-90	5
7972	VANESSA LOPES DOS SANTOS	353.685.988-74	5
8934	VANESSA MATOS DA SILVA	271.502.398-70	5
5154	VANESSA OLIVEIRA DE ALMEIDA	295.282.228-03	5
7007	VANESSA PEREIRA DE LIMA	367.251.938-38	0
8673	VANESSA REISCHTER SIMOES	266.601.968-38	5
6903	VANESSA RIBEIRO CARDOSO	222.604.858-80	0
4241	VANESSA RIBEIRO HERNANDES DOS SANTOS	298.800.078-67	5
7012	VANESSA RIBEIRO WANDERLEY SILVA	294.775.178-79	20
8739	VANESSA ROSA DA SILVA AZEVEDO	357.661.958-50	0
7038	VANESSA SEMANAKA FURTADO	330.479.618-59	5
6379	VANESSA SILVA DE AZEVEDO	226.790.918-92	15
5551	VANESSA SILVA DOS SANTOS LIMA	283.239.058-78	0
9007	VÂNIA DE CAMPOS ROCHA MACRINEU	185.951.728-54	0
4687	VANIA FERREIRA DA SILVA CARVALHO	281.029.698-73	15
8021	VANIA FERREIRA DE SOUZA DE OLIVEIRA	284.104.148-48	0
4147	VANILDA BRASILIANO XAVIER	298.877.318-11	5
8222	VANILDE FERREIRA DE ANDRADE	105.658.618-40	15
4806	VERA LÚCIA BARBOSA RIBEIRO	288.229.708-45	5
6450	VERA LUCIA DA ROCHA BENEDITO	142.439.278-04	10
3993	VERA LUCIA DA SILVA	295.713.858-16	15
4844	VERA LUCIA DE OLIVEIRA	066.988.888-50	5
6049	VERA LUCIA DE OLIVEIRA	089.038.988-85	5
8235	VERA LÚCIA DOS SANTOS GONÇALVES	191.098.518-01	15
5256	VERA LÚCIA DOS SANTOS PAES	378.298.168-59	0
4847	VERA LUCIA MONTEIRO LUIS VIANA	154.416.228-65	15
4560	VERA LÚCIA PEREIRA DA SILVA	103.963.558-03	15
5090	VERA LUCIA PEREIRA SANTOS MACHADO	326.298.218-03	5
5658	VERA LUCIA RODRIGUES DA SILVA	296.470.358-29	5
4877	VERONICA MARQUES DE OLIVEIRA	227.859.928-30	15
6454	VERONICE ELVIRA DE OLIVEIRA	139.188.118-40	0
5106	VILZA DIAS DE SOUZA	995.262.988-53	15
9140	VITORIA MARIA DOS REIS	065.074.858-10	5
4793	VIVIAN DE OLIVEIRA CRISPINIANO	089.516.728-08	20
7053	VIVIANE ALVES DE ANDRADE	271.963.788-22	0
8939	VIVIANE CAETANO GOMES FERNANDES	253.040.828-93	5
6274	VIVIANE DE LIMA MATIAS	442.659.288-70	5
8772	VIVIANE DOS SANTOS RIBEIRO SILVA	284.109.308-54	10
4686	VIVIANE REGINA LEITE MACHADO	273.903.208-00	15
4905	VIVIANE SANTOS DANTAS	259.372.298-35	0
5070	VIVIANE TENORIO DE ARAUJO SANTOS	068.458.364-00	5
4127	VIVIANI CAETANO DE SALES	301.396.998-99	0
5258	VOLEIR APARECIDA MOLINA	090.823.858-48	5
8875	WALKIRIA FATIMA LOPES DOS ANJOS	157.685.418-37	15
5901	WAMBERGA SOUSA DUARTE	332.358.768-55	15
4499	WANDERLEIA RODRIGUES DOS SANTOS	089.253.508-31	20
4935	WILMA MARIA ALEXANDRE	283.686.168-16	0
4874	YASMINE MAYRA DA SILVA	371.147.318-09	5
4673	YOLITA APARECIDA DAMASCENO DE OLIVEIRA	143.110.158-36	10
8985	ZÉLIA CONCEIÇÃO MATIAS JANUARIO	190.695.038-59	30
8325	ZELIA FRANCISCA DA SILVA	130.414.598-09	5
8500	ZELINDA ALVES DE OLIVEIRA SANTOS	492.703.896-34	15
8818	ZENAIDE BARBOSA LOPES	160.564.338-62	15
8539	ZENAIDE RIBEIRO DE CARVALHO	313.357.805-72	20
5533	ZENILDE BIASSI DA SILVA	129.152.018-03	0
5116	ZENILVIA DA SILVA SOUZA	010.005.955-44	5
8892	ZILDA CAMILO	072.159.208-28	5
6210	ZORAIDE SAPATA LOPES CHAGAS	009.784.338-58	20
4873	ZULEIDE LIMA DE SOUTO	087.344.208-35	5

EDITAL DE RESULTADO Nº 10/2016-SAM01

O **PRESIDENTE DA COMISSÃO ORGANIZADORA** do Concurso Público para os empregos de **PROFESSOR(A) DE EDUCAÇÃO BÁSICA e PROFESSOR(A) DE EDUCAÇÃO BÁSICA – EDUCAÇÃO FÍSICA**, no uso de suas atribuições legais e considerando o Edital de Abertura do Concurso Público nº 01/2016-SAM01,

TORNA PÚBLICO

1 - As **Notas** obtidas pelos candidatos nas provas objetivas realizadas no dia **16 de outubro de 2016**, conforme **ANEXO UNICO** que acompanha o presente Edital.

2 - O candidato que não estiver de acordo com o resultado constante do anexo único poderá interpor recurso, devidamente fundamentado junto à Fundação Vunesp, no endereço eletrônico www.vunesp.com.br, na página do concurso público, conforme Capitulo 13 do Edital de Abertura nº 01/2016-SAM01.

3 – O prazo para interposição de recurso será nos dias **25, 28 e 29/11/2016.**

ANEXO ÚNIDO DO EDITAL DE RESULTADO 10/2016-SAM01

Lista de Notas em Ordem Alfabética– Resultado da Prova Objetiva realizada em 23/10/2016

Cargo - 001 Professor de Educação Básica (Educação Física)

Lista Especial

Nome	Inscrição	Documento	Nota Obj	Situação
KARLUZE DE SIQUEIRA CARDOSO	0102454-0	326215980-SP	60,000	**Terá sua Red. Corrigida**
MARCELO SHINOBU DOI FIALHO	0102880-4	268917905-SP	23,333	Elm. Prv. Obj
RUBENS DE MELLO GABARRON	0104016-2	288892367-SP	-	Elm. Ausente

Lista Geral

Nome	Inscrição	Documento	Nota Obj	Situação
ABGAIL VALADARES DA SILVA	0100049-7	47013270X-SP	46,667	Elm. Prv. Obj
ADAILTON COSTA DE SOUZA	0100055-1	550787549-SP	-	Elm. Ausente
ADENILSON JULIO JACINTO	0100063-2	494541568-SP	48,333	Elm. Prv. Obj
ADRIANA BALBINO	0100083-7	293604824-SP	18,333	Elm. Prv. Obj
ADRIANA DA SILVA ARAUJO	0100091-8	219416527-SP	60,000	**Terá sua Red. Corrigida**
ADRIANA PAULINA DA SILVA	0100126-4	428386337-SP	53,333	**Terá sua Red. Corrigida**
ADRIANA SILVA ABREU DOS SANTOS	0100132-9	338981007-SP	43,333	Elm. Prv. Obj
ADRIANO DO NASCIMENTO	0100143-4	452761505-SP	45,000	Elm. Prv. Obj
ADRIANO JOSE DA SILVA	0100144-2	326230026-SP	46,667	Elm. Prv. Obj
ALAN DA COSTA SOUZA	0100161-2	486145992-SP	-	Elm. Ausente
ALAN DE MOURA SANTOS	0100162-0	332205630-SP	25,000	Elm. Prv. Obj
ALAN LUCAS FERNANDES SOARES	0100164-7	400316948-SP	-	Elm. Ausente
ALAN RICARDO DELMONDES PACHINI	0100166-3	444850004-SP	46,667	Elm. Prv. Obj
ALBERT DAVID DOS SANTOS	0100170-1	324583539-SP	50,000	**Terá sua Red. Corrigida**
ALBERTO NERES GOMES	0100171-0	357471933-SP	-	Elm. Ausente
ALESSANDRA APARECIDA DE SOUSA	0100182-5	253792356-SP	61,667	**Terá sua Red. Corrigida**
ALEX ALMEIDA DA SILVA	0100210-4	308358855-SP	-	Elm. Ausente
ALEX RAVAL BERTOZZI	0100212-0	44753550X-SP	73,333	**Terá sua Red. Corrigida**
ALEX RENZI DE ARAUJO	0100213-9	270585321-SP	53,333	**Terá sua Red. Corrigida**
ALEXANDRA ABRAHAO IVO	0100214-7	259459380-SP	-	Elm. Ausente
ALEXANDRA NASCIMENTO DE FREITAS	0100219-8	502728723-SP	50,000	**Terá sua Red. Corrigida**
ALEXANDRE DE OLIVEIRA SANTOS	0100224-4	416406245-SP	55,000	**Terá sua Red. Corrigida**
ALEXANDRE DELLA VEDOVA DE OLIVEIRA PINTO	0100225-2	224741147-SP	58,333	**Terá sua Red. Corrigida**
ALEXANDRE EUCLYDES TEODORO	0100226-0	254592351-SP	46,667	Elm. Prv. Obj
ALEXANDRE FERREIRA DE ALMEIDA	0100227-9	294735604-SP	55,000	**Terá sua Red. Corrigida**
ALEXANDRE JOSE DA SILVA	0100228-7	256160508-SP	56,667	**Terá sua Red. Corrigida**
ALEXANDRE MACEDO DIAS DOS SANTOS	0100229-5	402797036-SP	76,667	**Terá sua Red. Corrigida**
ALEXANDRE MAGNO FERREIRA	0100230-9	23823695X-SP	-	Elm. Ausente
ALEXANDRE MENDES ASTUN	0100231-7	259691756-SP	51,667	**Terá sua Red. Corrigida**
ALEXDA SILVA	0100234-1	25749814X-SP	38,333	Elm. Prv. Obj
ALINE AMARAL SOUZA DA SILVA	0100242-2	466275742-SP	-	Elm. Ausente
ALINE FAGUNDES LINO	0100258-9	547350053-SP	41,667	Elm. Prv. Obj
ALINE GARCIA DA SILVA	0100264-3	448851088-SP	-	Elm. Ausente
ALINE SOARES MEDEIROS DA SILVA	0100015-2	41341792X-SP	55,000	**Terá sua Red. Corrigida**
ALIRIO RIBEIRO SOUZA	0100020-9	2107983607-BA	-	Elm. Ausente
ALISON BUENO	0100021-7	225365042-SP	-	Elm. Ausente
ALISSON APARECIDO BARROS DA SILVA	0100022-5	236943376-SP	56,667	**Terá sua Red. Corrigida**
ALLAN ANGELO PEREIRA	0100023-3	474223851-SP	46,667	Elm. Prv. Obj
AMANDA HERNANDES MENDES DA SILVA	0100282-1	490912369-SP	-	Elm. Ausente
AMANDA LIMA MOREIRA	0100283-0	47310586X-SP	33,333	Elm. Prv. Obj
AMANDA PRISCILLA FREITAS VIEIRA	0100285-6	35537481X-SP	50,000	**Terá sua Red. Corrigida**
AMANDIO ALMEIDA CHAVES	0100031-4	547322008-MG	36,667	Elm. Prv. Obj
ANA CARLA CARNAUBA FERREIRA	0100039-0	466669791-SP	45,000	Elm. Prv. Obj
ANA CAROLINA MARQUES	0100045-4	428115081-SP	41,667	Elm. Prv. Obj
ANA PATRICIA VIDAL NOGUEIRA ALVES	0100331-3	444284126-SP	40,000	Elm. Prv. Obj
ANA PAULA JARDIM NEGRISOLI	0100356-9	406792732-SP	41,667	Elm. Prv. Obj
ANA TIMOTEO MACIEL	0100390-9	438196223-SP	60,000	**Terá sua Red. Corrigida**
ANDERSON APARECIDO JESUS DE ARAUJO	0100396-8	435462866-SP	-	Elm. Ausente
ANDERSON CLAYTON RODRIGUES SILVA	0100397-6	336675641-SP	-	Elm. Ausente
ANDERSON FELIXDA CRUZ ASSIS	0100399-2	426112428-SP	-	Elm. Ausente
ANDERSON FERREIRA BITENCOURT	0100400-0	414023821-SP	61,667	**Terá sua Red. Corrigida**
ANDERSON FERREIRA DE SANTANA	0100401-8	284626594-SP	48,333	Elm. Prv. Obj
ANDERSON FRANCISCO DA CRUZ OLIVEIRA	0100402-6	483238806-SP	-	Elm. Ausente
ANDERSON MURILO DE SOUZA ZUCHI	0100404-2	353147862-SP	-	Elm. Ausente
ANDERSON RAFAEL MACEDO DE CARVALHO	0100405-0	33 279 1841-SP	45,000	Elm. Prv. Obj
ANDERSON RIBEIRO DE OLIVEIRA	0100406-9	439792824-SP	56,667	**Terá sua Red. Corrigida**
ANDERSON RODRIGO SILVA	0100407-7	456350391-SP	-	Elm. Ausente
ANDRE BARBOSA LEAO	0100409-3	228249028-SP	31,667	Elm. Prv. Obj
ANDRE DANIEL DE SOUZA	0100410-7	271356613-SP	-	Elm. Ausente
ANDRE LUIS DAMIAO	0100412-3	449299235-SP	63,333	**Terá sua Red. Corrigida**
ANDRE MARCHEZELLI	0100414-0	413145402-SP	56,667	**Terá sua Red. Corrigida**
ANDRE SEBASTIAO DA SILVA	0100416-6	348933228-SP	-	Elm. Ausente
ANDREIA SOUZA DA SILVA	0100372-0	340188686-SP	-	Elm. Ausente
ANDREY NAUFAL	0100462-0	301932888-SP	-	Elm. Ausente
ANGELA SILVA SANTOS	0100481-6	183931658-SP	38,333	Elm. Prv. Obj
ANGELINO DE JESUS ALMEIDA	0100514-6	246193542-SP	51,667	**Terá sua Red. Corrigida**
ANISIO SOUZA SILVA	0100518-9	188365011-SP	46,667	Elm. Prv. Obj
ANNE MARCELA LAVINSCKY SANTOS	0100524-3	1001138503-BA	41,667	Elm. Prv. Obj
ANTHONY SILVESTRE DO NASCIMENTO	0100525-1	585827771-SP	-	Elm. Ausente
ANTONIO CARLOS IZIDORO DE CARVALHO	0100532-4	344285157-SP	-	Elm. Ausente
ARIANE RIBEIRO DE SANTANA CABRAL	0100559-6	331683805-SP	51,667	**Terá sua Red. Corrigida**
ARIE SANTOS BRITO DE CAMPOS	0100563-4	428924566-SP	-	Elm. Ausente
ARLINDO PEREIRA BENICIO DE ALMEIDA	0100568-5	299974601-SP	-	Elm. Ausente
AURELIO DE FREITAS FERREIRA	0100574-0	257059684-SP	51,667	**Terá sua Red. Corrigida**
AYRTON PASSATORI DIAS DE OLIVEIRA	0100577-4	400498091-SP	50,000	**Terá sua Red. Corrigida**
BARBARA BELA DE MELLO	0100578-2	381177701-SP	28,333	Elm. Prv. Obj
BARBARA ELIS MARTINS VASCONCELOS	0100583-9	4521266678-SP	50,000	**Terá sua Red. Corrigida**
BEATRIZ DE OLIVEIRA ASSIS MOREIRA	0100591-0	353180142-SP	-	Elm. Ausente
BEATRIZ MARIA LOURENCO	0100596-0	340395424-SP	-	Elm. Ausente
BEATRIZ RESENDE SANTIAGO	0100600-2	409016548-SP	61,667	**Terá sua Red. Corrigida**
BENITO LINS JEPES	0100602-9	408715091-SP	68,333	**Terá sua Red. Corrigida**
BIANCA GOMES DOS SANTOS	0100613-4	417482036-SP	-	Elm. Ausente
BIANCA PALMEIRA SANTOS DA SILVA	0100616-9	435318147-SP	58,333	**Terá sua Red. Corrigida**
BIANCA SOLER SARMENTO DE OLIVEIRA	0100620-7	362325030-SP	55,000	**Terá sua Red. Corrigida**
BONIELSON FIRMINO DE ALMEIDA	0100624-0	425172612-SP	30,000	Elm. Prv. Obj
BRUNA DE OLIVEIRA SANTOS CESARIO	0100637-1	292226688-SP	-	Elm. Ausente
BRUNA DOS SANTOS LOURENCO	0100640-1	411018577-SP	0,000	Elm. Prv. Obj
BRUNNA MICHELE MORAIS DA CRUZ	0100658-4	440543058-SP	-	Elm. Ausente
BRUNO DA SILVA MARCOLINO	0100659-2	274718625-SP	75,000	**Terá sua Red. Corrigida**
BRUNO DOS SANTOS SILVA	0100660-6	441046848-SP	55,000	**Terá sua Red. Corrigida**
BRUNO HENRIQUE SIQUEIRA DA SILVA	0100661-4	447911983-SP	-	Elm. Ausente
BRUNO LUIZ DA SILVA	0100662-2	458717514-SP	56,667	**Terá sua Red. Corrigida**
BRUNO MAININE	0100663-0	344702078-SP	-	Elm. Ausente
BRUNO MARTINS ANDRADE	0100664-9	417002695-SP	-	Elm. Ausente
BRUNO SANTOS SOUZA	0100665-7	62 371 7724-SP	58,333	**Terá sua Red. Corrigida**
CAIO EDUARDO NEVES DE AGUIAR	0100668-1	351042313-SP	-	Elm. Ausente
CAMILA ANDRESSA ALVES RIBEIRO	0100671-1	439075154-SP	40,000	Elm. Prv. Obj
CAMILA CAMPOS	0100675-4	343404308-SP	-	Elm. Ausente
CAMILA ELAINE DOS SANTOS	0100684-3	480090579-SP	56,667	**Terá sua Red. Corrigida**
CAMILA FERNANDES	0100686-0	34699486X-SP	-	Elm. Ausente
CAMILA NATES	0100691-6	428922235-SP	-	Elm. Ausente
CAMILA TORRES	0100701-7	412302706-SP	-	Elm. Ausente
CAREN CRISTINA BRUNELLO FLORENTIN	0100706-8	474048470-SP	-	Elm. Ausente
CARLA ALVES DA SILVA	0100710-6	324067781-SP	58,333	**Terá sua Red. Corrigida**
CARLOS ALBERTO DE MEDEIROS FILHO	0100732-7	257371151-SP	45,000	Elm. Prv. Obj
CARLOS ALBERTO LEITE BERTOLDO	0100733-5	423914893-SP	68,333	**Terá sua Red. Corrigida**
CARLOS EDUARDO DA SILVA NOGUEIRA	0100734-3	28886105X-SP	48,333	Elm. Prv. Obj
CARLOS EDUARDO REIS MARTINS	0100735-1	282934959-SP	58,333	**Terá sua Red. Corrigida**
CARLOS EDUARDO RODRIGUES DA SILVA	0100736-0	447371800-SP	61,667	**Terá sua Red. Corrigida**
CARLOS GABRIEL GOMES MELO	0100737-8	394351861-SP	51,667	**Terá sua Red. Corrigida**
CARLOS HENRIQUE GONCALVES DA COSTA	0100738-6	295792474-SP	56,667	**Terá sua Red. Corrigida**
CARLOS SERGIO PIRES	*0100740-8*	*17778900-SP*	*63,333*	***Terá sua Red. Corrigida***
CAROLINA BARBOSA LEAL DOS SANTOS	*0100747-5*	*429368288-SP*	*53,333*	***Terá sua Red. Corrigida***
CAROLINA BARBOZA FARAH	*0100748-3*	*286165272-SP*	*-*	*Elm. Ausente*
CAROLINA DE FREITAS SOUZA	*0100751-3*	*273664773-SP*	*-*	*Elm. Ausente*
CAROLINE STEFANI GOMES DE MELO	*0100493-0*	*469772839-SP*	*51,667*	***Terá sua Red. Corrigida***
CASSIA MINGORANCE DE SOUSA	*0100497-2*	*297049057-SP*	*45,000*	*Elm. Prv. Obj*
CASSIO BALDOINO DO REGO	*0100770-0*	*281259264-SP*	*-*	*Elm. Ausente*
CATIA CRISTINA DA COSTA	*0100772-6*	*23725203X-SP*	*-*	*Elm. Ausente*
CAUE PEDRO DE ALMEIDA PEREIRA	*0100813-7*	*50593551X-SP*	*48,333*	*Elm. Prv. Obj*
CECILIA MARTINS FERNANDES	*0100816-1*	*215284240-SP*	*-*	*Elm. Ausente*
CELIA BARBOSA PIMENTEL	*0100822-6*	*426718562-SP*	*-*	*Elm. Ausente*
CESAR LUIZ DA SILVA	*0100835-8*	*308943739-SP*	*50,000*	***Terá sua Red. Corrigida***
CESAR MARTELLI ALVES DE OLIVEIRA	*0100836-6*	*326491867-SP*	*-*	*Elm. Ausente*
CESAR WESLEY DIAS SARAIVA	*0100837-4*	*324060105-SP*	*-*	*Elm. Ausente*

CINTIA MARIS BUENO DE SOUSA BRITO	0100865-0	297978822-SP	33,333	Elm. Prv. Obj
CIRO DE PAULA CIPRIANO	0100870-6	297628136-SP	-	Elm. Ausente
CLAUDIO JOSE SOUZA DA CUNHA	0100911-7	256937710-SP	-	Elm. Ausente
CLAUDIO MERCURIO DE MELO	0100912-5	449732599-SP	-	Elm. Ausente
CLAUDIO TOMAZ SANTOS	0100914-1	261322382-SP	-	Elm. Ausente
CLAYTON LUCAS DO NASCIMENTO	0100917-6	458446932-SP	-	Elm. Ausente
CLEBER DAMAS DOS SANTOS	0100918-4	259695968-SP	-	Elm. Ausente
CLEBER DELFINO PEREZ	0100919-2	419704231-SP	-	Elm. Ausente
CLEBER RODRIGUES DA SILVA	0100920-6	362405074-SP	-	Elm. Ausente
CLEITON MACHADO DA SILVA	0100928-1	438687322-SP	31,667	Elm. Prv. Obj
CLEVIS MAICON CHAVES DE SOUZA	0100935-4	16298652-MG	65,000	**Terá sua Red. Corrigida**
CLOVIS MARTINS ALVES DE MACEDO	0100936-2	425094455-SS	58,333	**Terá sua Red. Corrigida**
CRISTIAN EDUARDO SOSA PLANAS	0100779-3	358025953-SP	41,667	Elm. Prv. Obj
CRISTIANE CARINHANHA RIOS	0100788-2	328941955-SP	35,000	Elm. Prv. Obj
CRISTIANE ELIAS ABDUL NOUR	0100796-3	34482018X-SP	-	Elm. Ausente
CRISTIANE FERREIRA ARAUJO	0100798-0	20988583X-SP	55,000	**Terá sua Red. Corrigida**
CRISTIANE JESSICA DOS SANTOS	0100800-5	490473179-SP	53,333	**Terá sua Red. Corrigida**
CRISTIANO FERREIRA PINHEIRO	0100809-9	224358467-SP	-	Elm. Ausente
DAIANE BARBOSA DE MELO LOURENCO	0100951-6	336243753-SP	55,000	**Terá sua Red. Corrigida**
DAIANE DE OLIVEIRA ANDRADE	0100954-0	434415972-SP	-	Elm. Ausente
DAIANE EVELYN DANTAS DO AMARAL	0100956-7	472081020-SP	-	Elm. Ausente
DANIEL ALEXANDRE DA SILVA COUTINHO	0100966-4	411829439-SP	56,667	**Terá sua Red. Corrigida**
DANIEL BINOTTO MORAES	0100967-2	279022025-SP	-	Elm. Ausente
DANIEL FARIAS DOS SANTOS	0100969-9	472217161-SP	55,000	**Terá sua Red. Corrigida**
DANIEL FRANCA ALMEIDA	0100971-0	444673453-SP	51,667	**Terá sua Red. Corrigida**
DANIEL GOMES DA SILVA SOBRINHO	0100972-9	33963215X-SP	-	Elm. Ausente
DANIEL LUIS FORNARI	0100973-7	480631372-SP	-	Elm. Ausente
DANIEL PEREIRA POLLI JUNIOR	0100975-3	41194325X-SP	-	Elm. Ausente
DANIEL VIEIRA ROBERTO	0100977-0	297950733-SP	-	Elm. Ausente
DANIEL VITOR LIMA SANTANA	0100978-8	37900737X-SP	50,000	**Terá sua Red. Corrigida**
DANIELA DOS SANTOS ANUNCIACAO	0101034-4	45152035X-SP	46,667	Elm. Prv. Obj
DANIELA GUARIZO DA SILVA	0101043-3	478863184-SP	-	Elm. Ausente
DANIELA SILVA DE MORGADO	0101052-2	355276136-SP	-	Elm. Ausente
DANIELLE DOS REIS MARIANO	0101074-3	332441313-SP	41,667	Elm. Prv. Obj
DANIELLE DOS SANTOS PEREIRA	0101075-1	200100501488-AL	-	Elm. Ausente
DANIELLY DA SILVA BARBOSA	0101081-6	352840560-SP	36,667	Elm. Prv. Obj
DANILO JOSUE FIRMO	0101085-9	410380477-SP	43,333	Elm. Prv. Obj
DANILO MASCHIO GAZEL	0101086-7	307960614-SP	-	Elm. Ausente
DANILO SANTOS DE JESUS	0101087-5	350648323-SP	36,667	Elm. Prv. Obj
DAYANE DA SILVA BEZERRA	0101103-0	486384469-SP	65,000	**Terá sua Red. Corrigida**
DAYANE EVELYN DE SOUZA FERREIRA	0101105-7	444741410-SP	-	Elm. Ausente
DEBORA GARCIA GUEDES	0101014-0	432880343-SP	48,333	Elm. Prv. Obj
DEBORA KATIA CRUZ COUTINHO	0101015-8	356941723-SP	-	Elm. Ausente
DEISE VIEIRA LIMA	0101114-6	45622919X-SP	45,000	Elm. Prv. Obj
DELSON DO NASCIMENTO BARROS	0101163-4	428465936-SP	-	Elm. Ausente
DEMETRIUS AUGUSTO SILVA CANTON	0101165-0	271775270-SP	46,667	Elm. Prv. Obj
DENIS GERALDES DE SALLES	0101170-7	30115210X-SP	55,000	**Terá sua Red. Corrigida**
DENIS LOPES DOS SANTOS	0101171-5	343152496-SP	55,000	**Terá sua Red. Corrigida**
DENIS WILLIANS A F MARTINS	0101172-3	471852545-SP	-	Elm. Ausente
DENISE DA SILVEIRA	0101176-6	401617336-SP	-	Elm. Ausente
DENNAS DE OLIVEIRA ALEXANDRE	0101188-0	233753023-SP	40,000	Elm. Prv. Obj
DEYZIANA ARAUJO FIGUEIREDO LOPES	0101194-4	465389867-SP	35,000	Elm. Prv. Obj
DIEGO PINTO DA SILVA CUNHA BORGES	0101200-2	352410528-SP	46,667	Elm. Prv. Obj
DIMITRIUS JACINTHO BORBA	0101210-0	297609877-SP	-	Elm. Ausente
DIOGO DOS SANTOS MACHADO FEITOSA	0101211-8	299270002-SP	45,000	Elm. Prv. Obj
DIOGO GUTIERREZ NETO	0101212-6	32195810X-SP	-	Elm. Ausente
DIOGO MARTINS ALMEIDA	0101213-4	40710147-SP	-	Elm. Ausente
DOUGLAS APARECIDO ALVES DE LIMA	0101223-1	455278635-SP	61,667	**Terá sua Red. Corrigida**
DOUGLAS NOGUEIRA FREITAS	0101225-8	16346966-SP	48,333	Elm. Prv. Obj
DUVALIER WILLIANN PIMENTEL	0101229-0	446711949-SP	48,333	Elm. Prv. Obj
DYOGO DE SOUZA	0101232-0	408465207-SP	-	Elm. Ausente
EDGAR JOSE DE SOUZA	0101236-3	483848815-SP	30,000	Elm. Prv. Obj
EDIJANE ALVES GONCALVES DE OLIVEIRA	0101238-0	292806838-SP	-	Elm. Ausente
EDIJANE DA CRUZ SANTOS	0101239-8	293609652-SP	40,000	Elm. Prv. Obj
EDILENE LINHARES DOS SANTOS	0101248-7	574096668-SP	50,000	**Terá sua Red. Corrigida**
EDIVANI MATIAS DOS SANTOS	0101269-0	536002538-SP	41,667	Elm. Prv. Obj
EDMILSON BENEDITO DA SILVA	0101274-6	21483105X-SP	-	Elm. Ausente
EDMUNDO MATHEUS NASCIMENTO	0101275-4	53743544-SP	53,333	**Terá sua Red. Corrigida**
EDNA AZEVEDO GUIMARAES	0101278-9	342204312-SP	55,000	**Terá sua Red. Corrigida**
EDNILDO LIRA DANTAS	0101297-5	289685746-SP	50,000	**Terá sua Red. Corrigida**
EDSON BARBOZA	0101299-1	166548789-SP	-	Elm. Ausente
EDSON DOS SANTOS BRITO JUNIOR	0101300-9	32341560X-SP	-	Elm. Ausente
EDSON OLIVEIRA DOS SANTOS	0101301-7	297051040-SP	38,333	Elm. Prv. Obj
EDUARDO ANGELO PANELLI DE OLIVEIRA	0101303-3	400292828-SP	-	Elm. Ausente
EDUARDO ANTONIO DE AQUINO	0101304-1	331898007-SP	-	Elm. Ausente
EDUARDO CASTILHO DE OLIVEIRA	0101306-8	244704430-SP	61,667	**Terá sua Red. Corrigida**
EDUARDO ENRIQUE SOLORZA PEREIRA	0101308-4	167079037-SP	-	Elm. Ausente
EDUARDO FRANCISCO CLEMENTINO	0101309-2	42581382-SP	-	Elm. Ausente
EDUARDO GODOI GONCALVES	0101310-6	271775397-SP	50,000	**Terá sua Red. Corrigida**
EDUARDO HENRIQUE MACHADO	0101311-4	301200932-SP	36,667	Elm. Prv. Obj
EDUARDO MATHIAS DE CARVALHO	0101312-2	300139421-SP	36,667	Elm. Prv. Obj
EDUARDO PEREIRA DE SIQUEIRA	0101313-0	278120660-SP	31,667	Elm. Prv. Obj
EDUARDO RIBEIRO GONZAGA	0101314-9	44439038-SP	55,000	**Terá sua Red. Corrigida**
ELAINE DE ALMEIDA CRAVO	0101337-8	371395070-SP	35,000	Elm. Prv. Obj
ELAYNE BRITO DOS SANTOS	0101357-2	431894395-SP	68,333	**Terá sua Red. Corrigida**
ELEN RODRIGUES LIMA DE SOUZA	0101363-7	497329748-SP	65,000	**Terá sua Red. Corrigida**
ELEN WINCHESKI FRAGA	0101365-3	438181281-SP	58,333	**Terá sua Red. Corrigida**
ELIANA DOS SANTOS ALVES	0101387-4	258675081-SP	55,000	**Terá sua Red. Corrigida**
ELIEZER DE ALMEIDA	0101140-5	288974931-SP	75,000	**Terá sua Red. Corrigida**
ELISABETE DE FATIMA PINHA LETIZIO	0101149-9	248907098-SP	-	Elm. Ausente
ELISABETE OLIBONI DE CARVALHO	0101151-0	229894719-SP	51,667	**Terá sua Red. Corrigida**
ELISANGELA APARECIDA DIAS DA SILVA	0101490-0	287330217-SP	46,667	Elm. Prv. Obj
ELIZABETE ISABEL COSTA DA SILVA	0101434-0	504696129-SP	28,333	Elm. Prv. Obj
ELIZANGELA SOUZA SILVA	0101442-0	308648948-SP	-	Elm. Ausente
ELLIDE BARBOSA COSTA	0101450-1	429612898-SP	-	Elm. Ausente
ELVIS PLESLEY DE MATOS	0101454-4	0440951835-SP	-	Elm. Ausente
ELZA LETICIA DE MIRANDA OLIVEIRA ADAO	0101455-2	350638858-SP	-	Elm. Ausente
EMANUELA APARECIDA SANTANA COITO	0101460-9	279233504-SP	61,667	**Terá sua Red. Corrigida**
ERALDO FERRARI CHAGAS	0101471-4	565928405-SP	50,000	**Terá sua Red. Corrigida**
ERICA DE MELO E SILVA	0101475-7	482365559-SP	48,333	Elm. Prv. Obj
ERICA MARCIA GOROBETZ	0101480-3	22961904-SP	40,000	Elm. Prv. Obj
ERICA REGINA MELO HANAOKA	0101484-6	001571470-MS	53,333	**Terá sua Red. Corrigida**
ERICO BARBOSA ANDRADE	0101539-7	404421945-SP	71,667	**Terá sua Red. Corrigida**
ESTER ALCANTARA DOS SANTOS	0101565-6	241234670-SP	-	Elm. Ausente
ESTER ANDRADE DO NASCIMENTO	0101566-4	499832371-SP	-	Elm. Ausente
ESTEVAN MACHADO PINTON	0101507-9	301598186-SP	-	Elm. Ausente
EUGENIO OLIVEIRA MARQUES	0101510-9	175041982-SP	53,333	**Terá sua Red. Corrigida**
EUZELI ARAUJO DE OLIVEIRA	0101520-6	344806959-SP	56,667	**Terá sua Red. Corrigida**
EVARISTO MORANDI JUNIOR	0101525-7	277503814-SP	-	Elm. Ausente
EVERTON APARECIDO TEODORO	0101533-8	339626628-SP	35,000	Elm. Prv. Obj
EVERTON RIBEIRO DE LIMA	0101572-9	437984345-SP	-	Elm. Ausente
EVERTON SILVA PEREIRA	0101573-7	279227462-SP	46,667	Elm. Prv. Obj
FABIO ALVES DOS SANTOS	0101600-8	223767232-SP	-	Elm. Ausente
FABIO DO NASCIMENTO	0101601-6	339945837-SP	41,667	Elm. Prv. Obj
FABIO DOUGLAS DA SILVA	0101602-4	419593317-SP	-	Elm. Ausente
FABIO GOMES DA SILVA	0101603-2	27433947X-SP	48,333	Elm. Prv. Obj
FABIO RAFAEL SIMPLICIO	0101606-7	19 961 698X-SP	36,667	Elm. Prv. Obj
FABIO TADEU FERREIRA GOMES	0101607-5	245111207-SP	48,333	Elm. Prv. Obj
FABRICIO FERREIRA DA SILVA	0101611-3	493314921-SP	-	Elm. Ausente
FANCIELLE DE ALMEIDA VIDEO	0101615-6	491935985-SP	-	Elm. Ausente
FATIMA DA LUZ CORREA DE MELLO	0101619-9	287905895-SP	-	Elm. Ausente
FELIPE AGRA DE OLIVEIRA	0101622-9	416313759-SP	63,333	**Terá sua Red. Corrigida**
FELIPE GREGORIO DE ANDRADE	0101625-3	456760593-SP	-	Elm. Ausente
FELIPE PEREIRA	0101628-8	25108775X-SP	68,333	**Terá sua Red. Corrigida**
FELIPE RIVAS HADZIC	0101629-6	474233807-SP	-	Elm. Ausente
FELIPE TARANTHYNE PINHEIRO DE ARAUJO	0101630-0	454776639-SP	-	Elm. Ausente
FELIPE VITORIANO DE MORAES	0101631-8	471946199-SP	56,667	**Terá sua Red. Corrigida**
FELLIPE COSTA GARCIA	0101632-6	431264065-SP	73,333	**Terá sua Red. Corrigida**
FERNANDA CRISTINE COYADO ARAUJO	0101639-3	410695592-SP	65,000	**Terá sua Red. Corrigida**
FERNANDA CUSTODIO	0101641-5	294306286-SP	36,667	Elm. Prv. Obj
FERNANDA DE OLIVEIRA	0101646-6	333010218-SP	63,333	**Terá sua Red. Corrigida**
FERNANDA DELFINO AMORIM	0101648-2	342671558-SP	56,667	**Terá sua Red. Corrigida**
FERNANDA DO VALLE	0101650-4	292393398-SP	20,000	Elm. Prv. Obj
FERNANDO ALVES DA SILVA	0101684-9	181137021-SP	60,000	**Terá sua Red. Corrigida**
FERNANDO CESAR DE SOUZA	0101686-5	455493728-SP	40,000	Elm. Prv. Obj
FERNANDO DE FREITAS FILHO	0101687-3	333207750-SP	35,000	Elm. Prv. Obj
FERNANDO LEITE MIRANDA	0101691-1	32430216-SP	66,667	**Terá sua Red. Corrigida**
FERNANDO LOPES	0101692-0	481731830-SP	-	Elm. Ausente
FERNANDO MINORU MIYASATO	0101695-4	281584850-SP	-	Elm. Ausente
FERNANDO ROCHA SIMOES	0101696-2	30000335-SP	-	Elm. Ausente
FERNANDO SOUSA DA SILVA	0101697-0	33440694-SP	36,667	Elm. Prv. Obj
FERNANDO TOYODA	0101698-9	284771879-SP	-	Elm. Ausente
FILIPE KONGEL ROSSI	0101699-7	433405296-SP	-	Elm. Ausente
FILIPE PEREIRA DE ALMEIDA CHAVES	0101700-4	374097549-SP	0,000	Elm. Prv. Obj
FILIPE PINHEIRO MACIEL	0101701-2	480549497-SP	-	Elm. Ausente
FLAVIA FERNANDES BARROSO	0101713-6	307342207-SP	50,000	**Terá sua Red. Corrigida**
FLAVIA NEPOMUCENO FRANCESCHINI	0101715-2	493767277-SP	48,333	Elm. Prv. Obj
FLAVIO FRANCELINO DA MATA	0101722-5	349923309-SP	-	Elm. Ausente
FLORACI CONSENTINO SANDOVAL	0101724-1	151389524-SP	-	Elm. Ausente
FRANCISCA DE ASSIS OLIVEIRA	0101741-1	249637893-SP	40,000	Elm. Prv. Obj
FRANCISCO DA SILVA BARBOSA	0101751-9	500162396-SP	-	Elm. Ausente
FRANCISCO JUNIOR MOREIRA	0101753-5	433156272-SP	38,333	Elm. Prv. Obj
GABRIEL FERREIRA MANTEIGA	0101759-4	491028465-SP	53,333	**Terá sua Red. Corrigida**
GABRIEL HENRIQUE GOMES RIBEIRO	0101760-8	46 212 5464-SP	-	Elm. Ausente
GABRIEL NELLI DE ABREU	0101762-4	279753044-SP	30,000	Elm. Prv. Obj
GABRIELE ARAUJO	0101799-3	323216651-SP	-	Elm. Ausente
GEORGE OLIVEIRA SILVA	0101819-1	414333731-SP	-	Elm. Ausente
GIANCARLO RODRIGO DA SILVA DIAS	0101828-0	48485365X-SP	56,667	**Terá sua Red. Corrigida**
GILMAR ALVES ALMEIDA SANTOS	0101863-9	431399980-SP	50,000	**Terá sua Red. Corrigida**
GILMAR ALVES DE COUTO JUNIOR	0101864-7	493105943-SP	-	Elm. Ausente
GILMAR GOMES DA SILVA	0101865-5	297686069-SP	-	Elm. Ausente
GILSON MACHADO BENTO DOS SANTOS	0101871-0	41788204X-SP	43,333	Elm. Prv. Obj
GIOVANNA PEREIRA DA COSTA	0101880-9	427914607-SP	-	Elm. Ausente
GIRLENE MARIA SILVA MENDES	0101881-7	203700727-SP	58,333	**Terá sua Red. Corrigida**
GISELE ALMEIDA LIMA	0101883-3	431513764-SP	-	Elm. Ausente
GISELE BRAZ DO NASCIMENTO	0101885-0	351092961-SP	53,333	**Terá sua Red. Corrigida**
GISELLE CRISTINA ALVES SANTOS	0101906-6	499202727-SP	-	Elm. Ausente
GIVALDO ALVES DOS SANTOS	0101936-8	236595660-SP	-	Elm. Ausente
GIVALDO JOSE DE LIMA	0101937-6	27319432X-SP	40,000	Elm. Prv. Obj
GLAUCIA FRAGOSO DOS SANTOS	0101943-0	450307499-SP	65,000	**Terá sua Red. Corrigida**
GLAUCIA MARIA DE JESUS MARQUES	0101944-9	366238139-SP	45,000	Elm. Prv. Obj
GLAUCIO ALVES TEIXEIRA	0101946-5	41482206-SP	-	Elm. Ausente
GLORIA DOS ANJOS RAPOSO SOARES	0101955-4	119165491-SP	48,333	Elm. Prv. Obj
GUILHERME DE SOUZA LEITE PEIXOTO	0101968-6	321994425-SP	-	Elm. Ausente
GUILHERME FALCAO RIBEIRO LEITE	0101970-8	266882134-SP	56,667	**Terá sua Red. Corrigida**
GUSTAVO APARECIDO MORENO TEIXEIRA	0101972-4	493080983-SP	50,000	**Terá sua Red. Corrigida**
GUSTAVO SARAIVA ALVES FEITOZA	0101973-2	393176526-SP	46,667	Elm. Prv. Obj
HAILTON DA SILVA PERES	0101975-9	236369301-SP	36,667	Elm. Prv. Obj
HEIDY MARTINS DE LIMA	0101980-5	481947826-6	-	Elm. Ausente
HELEN APARECIDA TAVARES DE FREITAS	0101981-3	496921290-SP	-	Elm. Ausente
HELIO CESAR ROMERO PERES	0101985-6	211453894-SP	63,333	**Terá sua Red. Corrigida**
HENRIQUE ARAUJO BRISCHILIARI	0101990-2	366942001-SP	-	Elm. Ausente
HENRIQUE LOURENCO REIS QUEDAS	0101992-9	344293889-SP	-	Elm. Ausente
HENRIQUE MARQUES DOS SANTOS	0101993-7	256142142-SP	51,667	**Terá sua Red. Corrigida**
HENRIQUE OLIVEIRA ZENDRON	0101994-5	337980718-SP	-	Elm. Ausente
HENRIQUE SOUZA DIAS	0101995-3	33414307X-SP	48,333	Elm. Prv. Obj
HERMINIA DE SOUSA DIAS	0101997-0	27966946X-SP	51,667	**Terá sua Red. Corrigida**
HILTON DIAS LEITE	0101999-6	236185822-SP	-	Elm. Ausente
HUMBERTO SOARES DA SILVA	0102000-5	343401538-SP	-	Elm. Ausente
IGOR DOS SANTOS DOMINGUES	0102009-9	456660859-SP	-	Elm. Ausente
IGOR LEON AUGUSTO GALVAO SLAVINSCKI DOS SANTOS	0102010-2	475950653-SP	63,333	**Terá sua Red. Corrigida**
ISABELLA THIMOTEO	0102045-5	474111647-SP	50,000	**Terá sua Red. Corrigida**
ISAEL JOSE DA SILVA	0102046-3	371253287-SP	66,667	**Terá sua Red. Corrigida**
ISAILDA REIS DA SILVA	0102047-1	362720393-SP	-	Elm. Ausente
ISMAEL ALVES DE SOUZA	0102050-1	421218332-SP	55,000	**Terá sua Red. Corrigida**
ISRAEL DE ALMEIDA JUNIOR	0102052-8	338374322-SP	-	Elm. Ausente
IVONE LEIDE DA SILVA	0102080-3	233086973-SP	45,000	Elm. Prv. Obj
JACQUELINE GONCALVES DA SILVA	0102102-8	492027559-SP	50,000	**Terá sua Red. Corrigida**
JACQUELINE STEPHANIE SILVA DE SOUZA	0102108-7	490210727-SP	33,333	Elm. Prv. Obj
JAMILE SOUZA DELLA MONICA DOS SANTOS	0102119-2	49378822-SP	46,667	Elm. Prv. Obj
JANAELTON OLIVEIRA DE JESUS	0102123-0	438174306-SP	40,000	Elm. Prv. Obj
JANAINA LEONEL CEZARI	0102132-0	426035641-SS	20,000	Elm. Prv. Obj
JANIANA PEREIRA DE SOUZA	0102151-6	490750199-SP	58,333	**Terá sua Red. Corrigida**
JANILDA APARECIDA CIPRIANO	0102152-4	409068263-SP	35,000	Elm. Prv. Obj
JAQUELINE GONCALVES FRAGATA	0101770-5	337002782-SP	-	Elm. Ausente
JEAN CARLO MARTINELLI	0101777-2	231531989-SP	53,333	**Terá sua Red. Corrigida**
JEAN SANTOS SOUSA	0101780-2	42142099823-SP	-	Elm. Ausente
JEFFERSON ALEXANDRE	0101785-3	233749780-SP	-	Elm. Ausente
JEFFERSON APARECIDO CAMPOS	0101786-1	423237640-SP	48,333	Elm. Prv. Obj
JEFFERSON LAERTE RIBEIRO	0102154-0	476540665-SP	55,000	**Terá sua Red. Corrigida**
JENIFER FERREIRA DE SOUZA	0102156-7	426135040-SP	31,667	Elm. Prv. Obj
JESSICA GABRIELA SANT ANNA	0102181-8	39623317X-SP	38,333	Elm. Prv. Obj
JESSICA RUANA ALVES	0102192-3	442855692-SP	50,000	**Terá sua Red. Corrigida**
JESSYKA MATIAS DO PRADO	0102198-2	467087799-SP	46,667	Elm. Prv. Obj
JHONATAN DIEGO DA SILVA MOREIRA	0102200-8	340639854-SP	45,000	Elm. Prv. Obj
JOABE LEAL MARQUES	0102202-4	368129585-SP	26,667	Elm. Prv. Obj
JOABSON OLIVEIRA DOS SANTOS	0102203-2	549731465-SP	45,000	Elm. Prv. Obj
JOANA CATARINA RIBEIRO DA SILVA	0102204-0	308944537-SP	45,000	Elm. Prv. Obj
JOAO FELIPE CAMILO GURGEL	0102211-3	308326076-SP	51,667	**Terá sua Red. Corrigida**
JOAO FRANCA JUNIOR	0102212-1	433230900-SP	40,000	Elm. Prv. Obj
JOAO HENRIQUE SILVA GARDIM	0102213-0	266818353-SP	-	Elm. Ausente
JOAO LAERTE DA SILVA	0102214-8	155232034-SP	40,000	Elm. Prv. Obj
JOAO MARCOS DE SOUSA GOES	0102215-6	356146625-SP	-	Elm. Ausente
JOAO PEDRO GONCALVES DIAS	0102218-0	388284675-SP	43,333	Elm. Prv. Obj
JOAO PEREIRA DE BRITO	0102219-9	14731940 7-SP	-	Elm. Ausente
JOAO VITOR DECANINI	0102220-2	441812703-SP	38,333	Elm. Prv. Obj
JOATAS MACENA DA SILVA	0102222-9	137516472-SP	-	Elm. Ausente
JOELMA SATIKO ITOI DE OLIVEIRA	0102233-4	255385055-SP	75,000	**Terá sua Red. Corrigida**
JOLIANA PIONTKOWSKE RIBEIRO	0102240-7	408460027-SP	46,667	Elm. Prv. Obj
JONAS CORONA NASCIMENTO	0102241-5	397549611-SP	-	Elm. Ausente
JONAS MIRANDA BESSSA	0102242-3	41272821-SP	-	Elm. Ausente
JONATAS BEZERRA DA AZEVEDO	0102243-1	300120217-SP	-	Elm. Ausente
JONATHAN APARECIDO RODRIGUES DE OLIVEIRA	0102262-8	342760695-SP	46,667	Elm. Prv. Obj
JONATHAS NEVES GOMES	0102263-6	351042301-SP	61,667	**Terá sua Red. Corrigida**
JORCELIO SAMPAIO DA SILVA JUNIOR	0102265-2	345831184-SP	-	Elm. Ausente
JORGE BISPO DE OLIVEIRA	0102267-9	470399107-SP	65,000	**Terá sua Red. Corrigida**
JORGE DOS SANTOS DANIEL VARILLI	0102268-7	414220651-SP	35,000	Elm. Prv. Obj
JORGE MARCOS RODGERIO CARLOS	0102271-7	164405471-SP	53,333	**Terá sua Red. Corrigida**
JOSE ANDERSON DOS SANTOS	0102275-0	346994949-SP	45,000	Elm. Prv. Obj
JOSE ANTONIO DA SILVA	0102277-6	182074948-SP	61,667	**Terá sua Red. Corrigida**
JOSE APARECIDO OLIVEIRA CERQUEIRA	0102279-2	24109673X-SP	-	Elm. Ausente
JOSE BATISTA DA SILVA FILHO	0102280-6	194922583-SP	48,333	Elm. Prv. Obj
JOSE CARLOS LOPES DA SILVA	0102283-0	280165833-SP	50,000	**Terá sua Red. Corrigida**
JOSE CLAUDIO LOPES	0102284-9	282760945-SP	61,667	**Terá sua Red. Corrigida**

JOSE EDUARDO PINHEIRO	0102287-3	208678219-SP	-	Elm. Ausente
JOSE FERNANDES DA SILVA JUNIOR	0102288-1	275545349-SP	-	Elm. Ausente
JOSE HILTON SILVA DE LIMA	0102291-1	44 722 7580-SP	38,333	Elm. Prv. Obj
JOSE MARIA ARAUJO	0102297-0	223433421-SP	-	Elm. Ausente
JOSE PEDRO DOS SANTOS JUNIOR	0102300-4	336829425-SP	46,667	Elm. Prv. Obj
JOSE ROBERTO DO AMARAL	0102302-0	181814134-SP	41,667	Elm. Prv. Obj
JOSILANE MARIA DA SILVA	0102329-2	306393703-RJ	63,333	**Terá sua Red. Corrigida**
JOSUE GOMES BRAGANCA JUNIOR	0102338-1	283651301-SP	-	Elm. Ausente
JUCILENE RODRIGUES DESIDERIO	0102355-1	42785914 1-SP	-	Elm. Ausente
JULIA DE AGUIAR RODRIGUES	0102360-8	13166009-SP	46,667	Elm. Prv. Obj
JULIANA A MARLET	0101838-8	440379015-SP	-	Elm. Ausente
JULIANA ANTONIA DE MORAIS	0102359-4	352567715-SP	38,333	Elm. Prv. Obj
JULIANA ERIKA COUTINHO MELO	0102365-9	40534157X-SP	45,000	Elm. Prv. Obj
JULIANA FEITOSA DE OLIVEIRA	0102366-7	294828114-SP	-	Elm. Ausente
JULIANA HIRATA DE ANDRADE	0102371-3	308473978-SP	68,333	**Terá sua Red. Corrigida**
JULIANA RODRIGUES ANDRADE	0102385-3	10 566 084-MG	45,000	Elm. Prv. Obj
JULIANA ZONATTO CRISTIANO	0102393-4	337522844-SP	-	Elm. Ausente
JULIANO CORREA PIMENTEL	0102401-9	265172585-SP	66,667	**Terá sua Red. Corrigida**
JULIO CESAR PEREIRA	0102406-0	34776027~2-SP	48,333	Elm. Prv. Obj
KAIQUE DA S P DE AMORIM	0102414-0	492861559-SP	43,333	Elm. Prv. Obj
KALID ALI ALI	0102415-9	440026039-SP	53,333	**Terá sua Red. Corrigida**
KAREN APARECIDA BELLINI	0102416-7	45013473-SP	50,000	**Terá sua Red. Corrigida**
KAREN CRISTINE MINHON	0102420-5	460023457-SP	41,667	Elm. Prv. Obj
KAREN DE ALMEIDA PINTO	0102421-3	373969107-SP	31,667	Elm. Prv. Obj
KAREN LOPES DE OLIVEIRA	0102423-0	481081793-SP	50,000	**Terá sua Red. Corrigida**
KAREN REGINA DA SILVA	0102425-6	287091478-SP	-	Elm. Ausente
KARINA CALEGARI	0102433-7	9946343X-SP	-	Elm. Ausente
KARINA DOS SANTOS SOUSA	0102436-1	358818175-SP	-	Elm. Ausente
KAROLINA ALVES DE ANDRADE CACOLA	0102455-8	435245168-SP	-	Elm. Ausente
KATIA CRISTINA ZAMBON ALBINO	0102463-9	334640611-SP	-	Elm. Ausente
KEISER ROBERTA DE SOUZA	0102484-1	349898625-SP	-	Elm. Ausente
KELLEN DE ALMEIDA PINTO	0102490-6	37396920X-SP	28,333	Elm. Prv. Obj
KELLY RUFINO DE SANTANA	0102510-4	283162569-SP	-	Elm. Ausente
KENIA NAZARET DA SILVA	0102517-1	396221130-SS	51,667	**Terá sua Red. Corrigida**
LAERCIO PEREIRA CHAVES	0102524-4	14760557X-SP	43,333	Elm. Prv. Obj
LAIS DE SOUZA SANTOS	0102527-9	450273532-SP	48,333	Elm. Prv. Obj
LARISSA ARRUDA RODRIGUES	0102534-1	417122962-SP	58,333	**Terá sua Red. Corrigida**
LEANDRO AMANCIO DE FREITAS	0102553-8	367169927-SP	60,000	**Terá sua Red. Corrigida**
LEANDRO AUGUSTO GEMELGO	0102554-6	209938432-SP	31,667	Elm. Prv. Obj
LEANDRO CELESTINO PERRELLA	0102555-4	426841980-SP	-	Elm. Ausente
LEANDRO DE BARROS SANTOS	0102557-0	321714350-SP	68,333	**Terá sua Red. Corrigida**
LEANDRO DE MORAES SANTOS	0102559-7	438844993-SP	56,667	**Terá sua Red. Corrigida**
LEANDRO DOS SANTOS BARBOZA	0102560-0	444855981-SP	48,333	Elm. Prv. Obj
LEANDRO FELIPE CARMONA FUSCALDO	0102562-7	326831745-SP	-	Elm. Ausente
LEANDRO FERREIRA CAMPOS	0102563-5	442055109-SP	-	Elm. Ausente
LEANDRO FREITAS RIBEIRO	0102564-3	387537065-SP	46,667	Elm. Prv. Obj
LEANDRO HENRIQUE DE SOUZA	0102565-1	338508375-SP	60,000	**Terá sua Red. Corrigida**
LEANDRO JOSE VIOLA	0102566-0	241642784-SP	-	Elm. Ausente
LEANDRO MARTINS DE SOUZA	0102567-8	467236811-SP	41,667	Elm. Prv. Obj
LEANDRO MUSSUMECI TAVARES PINTO	0102568-6	279282230-SP	28,333	Elm. Prv. Obj
LEANDRO PEREIRA DA SILVA	0102570-8	307338289-SP	38,333	Elm. Prv. Obj
LEANDRO SILVA DE FREITAS	0102573-2	0539383934-SP	53,333	**Terá sua Red. Corrigida**
LEIA MENDES PEREIRA	0102577-5	490424788-SP	-	Elm. Ausente
LEILA KARAM	0102590-2	303706211-SP	56,667	**Terá sua Red. Corrigida**
LELIVALDO OLIVEIRA SANTANA	0102594-5	438209965-SP	46,667	Elm. Prv. Obj
LEONARDO BRANDAO LULA DOS SANTOS	0102600-3	477492368-SP	48,333	Elm. Prv. Obj
LEONARDO GERONAZZO	0102601-1	280559331-SP	63,333	**Terá sua Red. Corrigida**
LEONARDO MOURAO DE ALMEIDA CAVALCANTI	0102603-8	35433007X-SP	26,667	Elm. Prv. Obj
LEONARDO PEREIRA DE PINHO	0102605-4	16990658-MG	43,333	Elm. Prv. Obj
LEONARDO VINICIUS DE CASTRO PEREIRA DOS SANTOS	0102606-2	448943128-SP	48,333	Elm. Prv. Obj
LEONARDO YOSHIZATO SILVA	0102607-0	348156108-SP	50,000	**Terá sua Red. Corrigida**
LETICIA ERNESTO DA SILVA	0102613-5	48492588X-SP	51,667	**Terá sua Red. Corrigida**
LETICIA ROSA DE ARAUJO	0102620-8	477344070-SP	-	Elm. Ausente
LIDIANE CRISTINA DE ANDRADE NOGUEIRA	0102629-1	453500195-SP	-	Elm. Ausente
LIDIANE SILVA VIDAL	0102633-0	455174131-SP	50,000	**Terá sua Red. Corrigida**
LIGIA VASCO GUIMARAES	0102639-9	337648785-SP	56,667	**Terá sua Red. Corrigida**
LILIAN APARECIDA DA SILVA	0102641-0	92842215-SP	31,667	Elm. Prv. Obj
LILIAN BOCCUZZI PIRES	0102644-5	442441320-SP	53,333	**Terá sua Red. Corrigida**
LORENA OLIVEIRA RODRIGUES	0102669-0	266453661-RJ	36,667	Elm. Prv. Obj
LUANA APARECIDA MACHADO	0102674-7	35135170X-SP	51,667	**Terá sua Red. Corrigida**
LUANA SOARES MALTA	0102683-6	491083646-SP	50,000	**Terá sua Red. Corrigida**
LUCAS AVERSENTE	0102686-0	538324326-SP	60,000	**Terá sua Red. Corrigida**
LUCAS CHRISTINO MORAES	0102687-9	437874199-SP	51,667	**Terá sua Red. Corrigida**
LUCAS DE JEZUS TAVARES	0102688-7	362642734-SP	56,667	**Terá sua Red. Corrigida**
LUCAS SILVA DE AQUINO	0102690-9	446658716-SP	56,667	**Terá sua Red. Corrigida**
LUCAS TIBURCIO DELMONDES	0102691-7	386366573-SP	48,333	Elm. Prv. Obj
LUCAS VILAS BOAS DA SILVA	0102692-5	35735526X-SP	55,000	**Terá sua Red. Corrigida**
LUCAS VINHA TEIXEIRA	0102693-3	412960242-SP	60,000	**Terá sua Red. Corrigida**
LUCIANA DE SOUSA BATISTA	0102723-9	448602842-SP	-	Elm. Ausente
LUCIANA MONTGOMERY WATANABE	0102734-4	349109072-SP	-	Elm. Ausente
LUCIANA SONALI BOLONHEZ NAAMAN	0102743-3	347958667-SP	-	Elm. Ausente
LUCIANO DIAS DUARTE	0102758-1	1710187417-SP	51,667	**Terá sua Red. Corrigida**
LUIS CARLOS DA SILVA JUNIOR	0102793-0	389170835-SP	43,333	Elm. Prv. Obj
LUIS LOPES DE OLIVEIRA	0102794-8	18684279X-SP	45,000	Elm. Prv. Obj
LUIS RICARDO SOARES VIANA DE SOUZA	0102795-6	466229483-SP	56,667	**Terá sua Red. Corrigida**
LUIZ ANTONIO FARIAS	0102801-4	299897503-SP	46,667	Elm. Prv. Obj
LUIZ CARLOS FRANCISCO	0102802-2	292809049-SS	48,333	Elm. Prv. Obj
LUIZ CARLOS LAURINDO	0102803-0	44430742-SP	-	Elm. Ausente
LUIZ CARLOS SILVA	0102804-9	203712687-SP	56,667	**Terá sua Red. Corrigida**
LUIZ CARLOS SIMPLICIO DA SILVA	0102805-7	305345230-SP	-	Elm. Ausente
LUIZ KOITI TOMITA	0102812-0	28726712X-SP	41,667	Elm. Prv. Obj
MARCEL ROBERT AGEA SA	0102855-3	214169686-SP	56,667	**Terá sua Red. Corrigida**
MARCELLA FORTES DOS SANTOS	0102862-6	479055440-SP	-	Elm. Ausente
MARCELLI ROCHA SPOSITO	0102864-2	344294754-SP	-	Elm. Ausente
MARCELO ALVES DE OLIVEIRA	0102865-0	19451364-SP	38,333	Elm. Prv. Obj
MARCELO DA CONCEICAO	0102869-3	249392124-SP	51,667	**Terá sua Red. Corrigida**
MARCELO DARCY MARCHIORI	0102870-7	413134210-SP	53,333	**Terá sua Red. Corrigida**
MARCELO FELIPE MIRANDA	0102871-5	245621118-SP	-	Elm. Ausente
MARCELO FRANCISCO DA SILVA	0102874-0	259177623-SP	48,333	Elm. Prv. Obj
MARCELO LUIS DIAS	0102877-4	297670426-SP	-	Elm. Ausente
MARCELO NASCIMENTO DA SILVA	0102878-2	19289547-SP	-	Elm. Ausente
MARCELO NOBREGA PINTO	0102879-0	286279745-SP	-	Elm. Ausente
MARCIA ALVES DA SILVA SANTOS	0102883-9	468605228-SP	43,333	Elm. Prv. Obj
MARCIA RODRIGUES DA SILVA ARAUJO	0102917-7	206154008-SP	46,667	Elm. Prv. Obj
MARCIO ANTUNES CSIPAI	0102925-8	329833467-SP	45,000	Elm. Prv. Obj
MARCIO AUGUSTO MIRANDA	0102926-6	224678206-SP	53,333	**Terá sua Red. Corrigida**
MARCIO CANDIOTI PAIXAO	0102927-4	271713471-SP	63,333	**Terá sua Red. Corrigida**
MARCO ANTONIO FUENTES DURAN	0102929-0	Y262594K-SP	50,000	**Terá sua Red. Corrigida**
MARCOS CAETANO DA SILVA	0102931-2	343126461-SP	41,667	Elm. Prv. Obj
MARCOS MOTTA	0102934-7	168308290-SP	50,000	**Terá sua Red. Corrigida**
MARCOS ROBERTO VITAL DE ALMEIDA	0102937-1	294492495-SP	28,333	Elm. Prv. Obj
MARCOS SILVA SANTOS	0102938-0	48164216X-SP	63,333	**Terá sua Red. Corrigida**
MARCOS VALENTIM DINIZ	0102941-0	307890569-SS	61,667	**Terá sua Red. Corrigida**
MARIA ALVES DOS SANTOS	0102955-0	262824577-SP	-	Elm. Ausente
MARIA APARECIDA FIRMINO ALMEIDA	0102970-3	600568386-SP	35,000	Elm. Prv. Obj
MARIA CRISTINA FERREIRA DA SILVA	0103001-9	224764834-SP	51,667	**Terá sua Red. Corrigida**
MARIA DONIZETI DO NASCIMENTO	0103053-1	170107772-SP	-	Elm. Ausente
MARIA EDVANIA DOMINGOS DO AMARAL	0103058-2	44844642X-SP	-	Elm. Ausente
MARIA GESSIKA SOUZA ROCHA	0103079-5	20073783131-CE	41,667	Elm. Prv. Obj
MARIA GILDAVANHA DOMINGUES HOLANDA	0103080-9	30135425-SP	53,333	**Terá sua Red. Corrigida**
MARIA IVONAIDE FELIX DUARTE DA SILVA	0103092-2	526067263-SP	40,000	Elm. Prv. Obj
MARIANA APARECIDA DA SILVA DIAS	0103160-0	454690101-SP	45,000	Elm. Prv. Obj
MARIELLA FELLINI	0103181-3	8065642509-RS	-	Elm. Ausente
MARINA RIBEIRO PRIMAVERA	0103211-9	285596330-SP	-	Elm. Ausente
MARINHO APARECIDO ALMEIDA TEIXEIRA	0103217-8	369271798-SP	41,667	Elm. Prv. Obj
MARTA LOPES DUARTE	0103268-2	466805779-SP	-	Elm. Ausente
MATEUS LOPES DE OLIVEIRA LIMA	0103276-3	412402622-SP	58,333	**Terá sua Red. Corrigida**
MATHEUS FIUZA DOS SANTOS	0103277-1	480643908-SP	61,667	**Terá sua Red. Corrigida**
MATHEUS OLIVEIRA SANA	0103279-8	453244002-SP	51,667	**Terá sua Red. Corrigida**
MAURICIO LUIZ FERREIRA DE SOUZA	0103284-4	20370583-SP	-	Elm. Ausente
MAURICIO TAVARES DE LIMA	0103285-2	404426554-SP	58,333	**Terá sua Red. Corrigida**
MAURO CUSTODIO DOS SANTOS	0103287-9	296214103-SP	-	Elm. Ausente
MAYA PRISCILA SILVA VIEIRA FELIX	0103290-9	497524004-SP	48,333	Elm. Prv. Obj
MAYARA DE PAULA LIONCIO	0103294-1	325270685-SP	58,333	**Terá sua Red. Corrigida**
MAYARA LEITE DE ALMEIDA	0103295-0	453242546-SP	-	Elm. Ausente
MAYRA CRISTINA CONSTANCA DA PUBLICACAO	0103305-0	473381679-SP	-	Elm. Ausente
MAYRA SANTOS DURAES	0103307-7	49467183X-SP	38,333	Elm. Prv. Obj
MEYSON EDUARDO ROMANO	0103315-8	256829871-SP	38,333	Elm. Prv. Obj
MICHAEL ANTONIO SALVIONE	0103316-6	444443241-SP	58,333	**Terá sua Red. Corrigida**
MICHAEL KOBA	0103317-4	430514025-SP	43,333	Elm. Prv. Obj
MICHEL SILVA FERREIRA	0103318-2	449951984-SP	35,000	Elm. Prv. Obj
MICHELE LELES FERREIRA	0103329-8	35688594X-SP	55,000	**Terá sua Red. Corrigida**
MICHELE MATOS DA SILVA	0103332-8	253786009-SP	51,667	**Terá sua Red. Corrigida**
MICHELE PEREIRA OLIVEIRA	0103334-4	43116731X-SP	55,000	**Terá sua Red. Corrigida**
MIGUEL MARQUES DE OLIVEIRA	0103352-2	415196759-SP	46,667	Elm. Prv. Obj
MILTON FERREIRA DE SOUZA	0103361-1	191035233-SP	-	Elm. Ausente
MIRLENE PRISCILA FERREIRA DA SILVA	0103384-0	411978056-SP	43,333	Elm. Prv. Obj
MOISES OLIVEIRA AFONSO	0103389-1	349692142-SP	61,667	**Terá sua Red. Corrigida**
MONIQUE MARIA DE SOUZA	0103404-9	467453664-SP	43,333	Elm. Prv. Obj
MURILO DE AZEVEDO ROCHA	0103411-1	288732558-SP	45,000	Elm. Prv. Obj
NAIR MORAES DA SILVA	0103430-8	21560068-SP	58,333	**Terá sua Red. Corrigida**
NARA ROMERO MONTENEGRO	0103434-0	2000002122988-CE	-	Elm. Ausente
NATALIA CORREA MOINARSK	0103439-1	53040171X-SP	31,667	Elm. Prv. Obj
NATALIA GARCIA VIEIRA	0103446-4	478461100-SP	-	Elm. Ausente
NATALIA RIBEIRO DE LIMA	0103451-0	360339645-SP	-	Elm. Ausente
NATHALIA LIMA RIBEIRO FERIATO	0103465-0	457746129-SP	31,667	Elm. Prv. Obj
NATHANE NICASTRO	0103467-7	443792902-SP	-	Elm. Ausente
NAYARA CHRISTINE SOUZA	0103470-7	MG15116314-MG	60,000	**Terá sua Red. Corrigida**
NEIDE CRISTINA ALFREDO	0103479-0	436754939-SP	-	Elm. Ausente
NELSON LUIS TERCIO MANGUEIRA	0103488-0	441276271-SP	53,333	**Terá sua Red. Corrigida**
NILSON DA SILVA PONTES	0103507-0	194657310-SP	36,667	Elm. Prv. Obj
ODACIR VAZ DA MOTA	0103522-3	134928350-SP	41,667	Elm. Prv. Obj
OLEILSON RODRIGUES DOS SANTOS	0103525-8	472626516-SP	21,667	Elm. Prv. Obj
OSANIAS PATRICIO DUARTE	0103531-2	541859614-CE	-	Elm. Ausente
OSVALDO FONSECA DA CRUZ	0103533-9	153694579-SP	-	Elm. Ausente
PALOMA SILVA SOUZA	0103538-0	491343000-SP	-	Elm. Ausente
PAMELA CARDOSO DE SANTANA	0103539-8	207679733-SP	0,000	Elm. Prv. Obj
PAMELA CAROLINE DA SILVA	0103540-1	441816654-SP	46,667	Elm. Prv. Obj
PAMELA MARQUES ESPINDOLA DOS SANTOS	0103545-2	321826103-SP	-	Elm. Ausente
PAMELLA MALDONADO CARVALHO	0103548-7	338661840-SP	60,000	**Terá sua Red. Corrigida**
PAOLA COSIELO DE ANDRADE	0103552-5	442176326-SP	30,000	Elm. Prv. Obj
PATRICIA APARECIDA DE OLIVEIRA FRANCO	0103557-6	332672980-SP	35,000	Elm. Prv. Obj
PATRICIA GONCALVES DA SILVA	0103575-4	474743093-SP	-	Elm. Ausente
PATRICIA NANNIN	0103584-3	295914245-SP	-	Elm. Ausente
PATRICIA PEREIRA PETRONILHO	0103588-6	418966539-SP	-	Elm. Ausente
PATRICIA RIBEIRO DE OLIVEIRA	0103592-4	307065236-SP	56,667	**Terá sua Red. Corrigida**
PATRICIO DA CONCEICAO DOS ANJOS	0103603-3	3805556790-SP	-	Elm. Ausente
PAULA CRISTINA LOPES BARROSO TORRIERI	0103608-4	22187155X-SP	56,667	**Terá sua Red. Corrigida**
PAULO BISPO DE SOUZA	0103622-0	175052153-SP	50,000	**Terá sua Red. Corrigida**
PAULO HENRIQUE DE SOUZA	0103626-2	489316761-SP	-	Elm. Ausente
PAULO HENRIQUE GONCALVES ALVES	0103627-0	41788087X-SP	60,000	**Terá sua Red. Corrigida**
PAULO HENRIQUE PINTO DE JESUS	0103628-9	492264685-SP	43,333	Elm. Prv. Obj
PAULO HENRIQUE SOARES DE SOUZA	0103629-7	391574413-SP	-	Elm. Ausente
PEDRO FERREIRA FAIOLI	0103632-7	494110958-SP	25,000	Elm. Prv. Obj
POLIANA REIS VIEIRA	0103637-8	14367441-MG	-	Elm. Ausente
PRISCILA APARECIDA MOREIRA MARQUES	0103645-9	427775796-SP	51,667	**Terá sua Red. Corrigida**
PRISCILA DA SILVA SOUZA	0103653-0	423403345-SP	-	Elm. Ausente
PRISCILA DE JESUS PINHO	0103659-9	491210887-SP	50,000	**Terá sua Red. Corrigida**
PRISCILA OLIVEIRA SOBCZAK	0102250-4	416977777-SP	50,000	**Terá sua Red. Corrigida**
QUELLEM TAINA SANTOS SILVA	0103671-8	430405492-SP	46,667	Elm. Prv. Obj
RAFAEL ALBUQUERQUE SANTOS	0103673-4	16182081-MT	71,667	**Terá sua Red. Corrigida**
RAFAEL APARECIDO CAETANO DA SILVA	0103674-2	457838772-SP	35,000	Elm. Prv. Obj
RAFAEL BARBOSA DE OLIVEIRA	0103675-0	441287396-SP	65,000	**Terá sua Red. Corrigida**
RAFAEL CARVALHO GONCALVES	0103677-7	481918127-SP	-	Elm. Ausente
RAFAEL DA SILVA ALAMINOS	0103678-5	53944097-SP	50,000	**Terá sua Red. Corrigida**
RAFAEL DE CARVALHO FELICIO	0103679-3	477495825-SP	40,000	Elm. Prv. Obj
RAFAEL GIAGNORIO CANGUSSU	0103681-5	361132840-SP	-	Elm. Ausente
RAFAEL HENRIQUE CARDOSO MORAES	0103683-1	41464461X-SP	50,000	**Terá sua Red. Corrigida**
RAFAEL JOSE DA SILVA	0103684-0	457724341-SP	-	Elm. Ausente
RAFAEL MARTINS SILVA	0103685-8	322521695-SP	50,000	**Terá sua Red. Corrigida**
RAFAEL MOTOOKA DE OLIVEIRA	0103686-6	223348284-SP	45,000	Elm. Prv. Obj
RAFAEL OLIVEIRA VIANA	0103687-4	344934962-SP	-	Elm. Ausente
RAFAEL SERAFIM DOS SANTOS	0103689-0	46473790-SP	-	Elm. Ausente
RAFAELA SUDRE DOS SANTOS	0103692-0	432900615-SP	-	Elm. Ausente
RAFANAEL NOGUEIRA OLIVEIRA	0103694-7	49147295X-CE	41,667	Elm. Prv. Obj
RAIMUNDO DE MENEZES CRUZ	0103700-5	291778835-SP	66,667	**Terá sua Red. Corrigida**
RAPHAEL ROCHA VIEIRA	0103704-8	363687555-SP	51,667	**Terá sua Red. Corrigida**
RAPHAEL SOUZA FERREIRA RAMOS	0103705-6	335899341-SP	51,667	**Terá sua Red. Corrigida**
RAQUEL MARCHESELI WIEMES	0103720-0	490365036-SP	55,000	**Terá sua Red. Corrigida**
REGIANE DA CRUZ SILVA	0103734-0	456916416-SP	40,000	Elm. Prv. Obj
REGIANE GONCALVES DOS SANTOS	0103739-0	453659883-SP	51,667	**Terá sua Red. Corrigida**
REGINALDO CANELA EGIDIO DA SILVA	0103756-0	349392158-SP	50,000	**Terá sua Red. Corrigida**
REINALDO CARLOS BARBOSA	0103758-7	349275245-SP	61,667	**Terá sua Red. Corrigida**
REINALDO MUNIZ NAPI JUNIOR	0103759-5	309180752-SP	-	Elm. Ausente
RENAN DO NASCIMENTO PINTO	0103761-7	309594704-SP	60,000	**Terá sua Red. Corrigida**
RENAN ORTIS FARIA	0103762-5	458770619-SP	60,000	**Terá sua Red. Corrigida**
RENATA ALICE OLIVEIRA ALBIERI	0103763-3	442381013-SP	48,333	Elm. Prv. Obj
RENATO DO SANTOS	0103799-4	420548269-SP	43,333	Elm. Prv. Obj
RENATO PAULO DE OLIVEIRA	0103800-1	414385846-SP	56,667	**Terá sua Red. Corrigida**
RICARDO GUINDANI NETO	0103807-9	286332139-SP	-	Elm. Ausente
RICARDO JUNIO ALVES DE OLIVEIRA	0103808-7	32350789X-SP	48,333	Elm. Prv. Obj
RICARDO PIMENTEL TEIXEIRA	0103810-9	195349003-SP	48,333	Elm. Prv. Obj
RICARDO RIBEIRO DE ARAUJO	0103811-7	320857906-SP	56,667	**Terá sua Red. Corrigida**
RISOMAR IVANICE GOMES DA SILVA	0103814-1	34537378-SP	33,333	Elm. Prv. Obj
RITA DE CASSIA SOUZA	0103826-5	270906629-SP	50,000	**Terá sua Red. Corrigida**
ROBERTA CAROLLINE VIDAL DA COSTA	0103840-0	498311570-SP	38,333	Elm. Prv. Obj
ROBERTA M RIALTO SILVA	0103848-6	27525740X-SP	-	Elm. Ausente
ROBERTO DE ALENCAR SILVA	0103852-4	283029304-SP	63,333	**Terá sua Red. Corrigida**
ROBERTO RODRIGUES LOPES	0103853-2	338136332-SP	48,333	Elm. Prv. Obj
ROBSON ALMEIDA DE MELO	0103854-0	309591466-SP	-	Elm. Ausente
ROBSON DOS SANTOS GONCALVES	0103856-7	238285820-SP	-	Elm. Ausente
ROBSON SANTOS OLIVEIRA	0103861-3	442234661-SP	13,333	Elm. Prv. Obj
RODNEY LEITAO SANTOS	0103864-8	297335170-SP	-	Elm. Ausente
RODOLFO DE SOUZA RODRIGUES	0103865-6	429417135-SP	63,333	**Terá sua Red. Corrigida**
RODRIGO CRISTINO MOREIRA	0103870-2	34556649X-SP	-	Elm. Ausente
RODRIGO DE SOUZA SILVA	0103872-9	271058493-SP	65,000	**Terá sua Red. Corrigida**
RODRIGO FERREIRA DOS SANTOS	0103873-7	433890150-SP	58,333	**Terá sua Red. Corrigida**
RODRIGO MATHIAS DE OLIVEIRA CHAGAS	0103875-3	491499243-SP	50,000	**Terá sua Red. Corrigida**
RODRIGO NETO DOS REIS	0103876-1	351262568-SP	48,333	Elm. Prv. Obj
RODRIGO RODRIGUES LEME	0103877-0	301724441-SP	-	Elm. Ausente
RODRIGO SOUZA DE LIMA	0103878-8	423403734-SP	61,667	**Terá sua Red. Corrigida**
ROGERIO FELIPPE BELLO	0103880-0	232332290-SP	51,667	**Terá sua Red. Corrigida**
ROGERIO LUCAS MORCELI	0103882-6	466686821-SP	41,667	Elm. Prv. Obj
ROGERIO RAMOS DOS SANTOS	0103883-4	30255399X-SP	40,000	Elm. Prv. Obj

ROMERIO BARBOSA DA SILVA	0103885-0	60 159 2372-SP	43,333	Elm. Prv. Obj
ROMULO DEI GOBBI MORO	0103887-7	235149421-SP	48,333	Elm. Prv. Obj
ROMULO EDUARDO BRAGA	0103888-5	44358983-SP	-	Elm. Ausente
ROMULO EDUARDO DOS SANTOS	0103889-3	70825767-PR	63,333	**Terá sua Red. Corrigida**
RONALDO ALVES DE ARRUDA	0103891-5	439462575-SP	50,000	**Terá sua Red. Corrigida**
RONILSON OLIVEIRA DA SILVA	0103893-1	476360572-SP	-	Elm. Ausente
ROSANA ANTONIO DOS SANTOS CAMPO	0103905-9	225930419-SP	33,333	Elm. Prv. Obj
ROSANIA JUSTINIANO DOS SANTOS PEREIRA	0103952-0	222217248-SP	-	Elm. Ausente
ROSE FERREIRA DA SILVA	0103954-7	365395316-BA	-	Elm. Ausente
ROSE MIZUTA	0103955-5	401090747-SP	-	Elm. Ausente
ROSELI ROBERTA DO CARMO GAMA	0103973-3	24107633X-SP	51,667	**Terá sua Red. Corrigida**
RUTEMBERG SANTOS DA SILVA	0104024-3	228038820-SP	-	Elm. Ausente
SABRINA JOSE DA SILVA GOES	0104028-6	446432714-SP	-	Elm. Ausente
SAMANTHA SOUZA BELLA	0104036-7	430511383-SP	53,333	**Terá sua Red. Corrigida**
SAMUEL BARRETO DOS ANJOS	0104041-3	343764349-SP	51,667	**Terá sua Red. Corrigida**
SAMUEL WENCESLAU DA SILVA	0104044-8	417806140-SP	-	Elm. Ausente
SATYE GAYA DE CASTRO DO NASCIMENTO	0104100-2	257839434-SP	40,000	Elm. Prv. Obj
SEBASTIAO SANTOS TEIXEIRA	0104102-9	426462075-SP	58,333	**Terá sua Red. Corrigida**
SERGIO GONCALVES FILHO	0104117-7	298959537-SP	-	Elm. Ausente
SERGIO SEVERINO PEREIRA	0104122-3	438216908-SP	26,667	Elm. Prv. Obj
SHEILA DA SILVA DORNELAS	0104129-0	320479249-SP	50,000	**Terá sua Red. Corrigida**
SILAS BALIEIRO DE ALMEIDA	0104163-0	434619449-SP	-	Elm. Ausente
SILVANA DA SILVA OLIVEIRA	0104176-2	245642936-SP	61,667	**Terá sua Red. Corrigida**
SILVIA REGINA DE LIMA PIRES THOME	0104205-0	438607788-SP	-	Elm. Ausente
SILVIO CARDOSO DOS SANTOS	0104208-4	335405976-SP	-	Elm. Ausente
SIMONE RODRIGUES AZEVEDO LIMA	0104242-4	388825571-SP	-	Elm. Ausente
SIMONE SOUZA SUZANO	0104245-9	298503608-SP	43,333	Elm. Prv. Obj
SIMONI SOUZA DE OLIVEIRA FRANCO	0104246-7	34660884-SP	46,667	Elm. Prv. Obj
SIRLENE MARTINS AMARAL	0104251-3	42604535X-SP	55,000	**Terá sua Red. Corrigida**
SOLYMAR FERNANDES RAMOS	0104269-6	352573089-SP	55,000	**Terá sua Red. Corrigida**
SONIA CLARA MARTINS	0104271-8	217696028-SP	35,000	Elm. Prv. Obj
STEFANI GOMES DE LIMA	0104278-5	44221991X-SS	35,000	Elm. Prv. Obj
STEFANIA ALVES DE LIMA	0104279-3	220788042-SP	-	Elm. Ausente
STELLA MARIS PRADO COSTA	0104287-4	329804078-SP	-	Elm. Ausente
STEPHANIE HELEN ALMEIDA SILVA	0104291-2	35013487X-SP	-	Elm. Ausente
SUELI APARECIDA DOS SANTOS	0104300-5	230912734-SP	35,000	Elm. Prv. Obj
SUELLEN RODRIGUES DE OLIVEIRA SOUSA AZEVEDO	0104310-2	0128977121-SS	-	Elm. Ausente
SUZANA REGINA HERMOGENES DE OLIVEIRA	0104322-6	331676473-SP	58,333	**Terá sua Red. Corrigida**
TADEU JERONIMO DOS SANTOS	0104333-1	340192288-SP	35,000	Elm. Prv. Obj
TAINA XAVIER DA SILVA	0104339-0	423096096-SP	-	Elm. Ausente
TAIS RIBEIRO LANDIM	0104345-5	333618233-SP	40,000	Elm. Prv. Obj
TALITA ASSIS	0104349-8	340191454-SP	-	Elm. Ausente
TAMIRIS COSTA DISPATI	0104374-9	492656381-SP	50,000	**Terá sua Red. Corrigida**
TAMIRIS SANTOS AUGUSTO	0104377-3	472002624-SP	38,333	Elm. Prv. Obj
TARCISIO AMARAL DE JESUS	0104397-8	446368350-SP	-	Elm. Ausente
TATIANA RODRIGUES DA COSTA	0104415-0	332440722-SP	41,667	Elm. Prv. Obj
THAIS DE SOUSA OLIVEIRA	0104455-9	472338092-SP	50,000	**Terá sua Red. Corrigida**
THAIS FERREIRA DE OLIVEIRA	0104459-1	452093697-SP	61,667	**Terá sua Red. Corrigida**
THAIS MARQUES INAMASSU	0104464-8	255669203-SP	46,667	Elm. Prv. Obj
THALITA FRANCA DOS SANTOS	0104473-7	456924826-SP	56,667	**Terá sua Red. Corrigida**
THALLES EDUARDO SANTOS SILVA	0104475-3	495661363-SP	41,667	Elm. Prv. Obj
THAMARA CRISTINA SANCHES DIAS	0104477-0	436654805-SP	-	Elm. Ausente
THIAGO CAMARGO NEVES MEZA SANCHEZ	0104490-7	166172649-SP	56,667	**Terá sua Red. Corrigida**
THIERRY ZAMBLAUSKAS DE OLIVEIRA	0104495-8	324010655-SP	38,333	Elm. Prv. Obj
TIAGO BERNARDINO DE SOUZA	0104497-4	438539783-SP	36,667	Elm. Prv. Obj
TIAGO CESAR SPADA COELHO	0104498-2	298234348-SP	-	Elm. Ausente
TIAGO CEZAR MOREIRA	0104499-0	467010754-SP	36,667	Elm. Prv. Obj
TIAGO GUILHERME ROSA	0104501-6	289942871-SP	43,333	Elm. Prv. Obj
UELBSSON DANTAS DA SILVA	0104506-7	405808501-SP	-	Elm. Ausente
ULLY CAMPOS DORIGON	0104509-1	329243378-SP	-	Elm. Ausente
USTINELLI FRANCINE ARONE GASPAR	0104512-1	198234041-SP	-	Elm. Ausente
VAGNER ALVES COSTA	0104513-0	321184622-SP	50,000	**Terá sua Red. Corrigida**
VALERIA REGINA ANDREOTTI	0104542-3	184517138-SP	53,333	**Terá sua Red. Corrigida**
VALMIR PINHEIRO ROCHA JUNIOR	0104546-6	349147528-SP	55,000	**Terá sua Red. Corrigida**
VANDERSON LUDGERO DE ASSIS	0104557-1	444048996-SP	50,000	**Terá sua Red. Corrigida**
VANIA APARECIDA DA SILVA	0104602-0	276766015-SP	43,333	Elm. Prv. Obj
VANUSA FERREIRA DA SILVA	0104617-9	59718060X-SP	35,000	Elm. Prv. Obj
VERONICA A FERREIRA	0104634-9	494091836-SP	43,333	Elm. Prv. Obj
VERONICA SIQUEIRA MELAZZO	0104638-1	306831053-SP	53,333	**Terá sua Red. Corrigida**
VICTOR HUGO CHRISTAO MUNIZ	0104645-4	412793118-SP	51,667	**Terá sua Red. Corrigida**
VICTOR HUGO JACOB SANTOS	0104646-2	47903767X-SP	-	Elm. Ausente
VICTOR HUGO VIEIRA RODRIGUES	0104647-0	491250873-SP	55,000	**Terá sua Red. Corrigida**
VILMA DA SILVA	0104654-3	544611445-SP	51,667	**Terá sua Red. Corrigida**
VINICIUS MATHEUS SANTOS DE SOUZA	0104660-8	366983799-SP	48,333	Elm. Prv. Obj
VITOR PAES DE CARVALHO	0104661-6	497933706-SP	55,000	**Terá sua Red. Corrigida**
VITORIA MELODIE DELAS NAVAS EMPERADOR	0104663-2	201469182-SP	48,333	Elm. Prv. Obj
VIVIAN MONTES SCANO MOREIRA	0104671-3	435633016-SP	-	Elm. Ausente
VIVIANE RAMOS MAIA	0104682-9	301199085-SP	51,667	**Terá sua Red. Corrigida**
WAGNER DE ARAUJO LABONIA REIS	0104691-8	442174834-SP	38,333	Elm. Prv. Obj
WAGNER DE OLIVEIRA	0104692-6	329247037-SP	-	Elm. Ausente
WALDEMIR APARECIDO CUNHA SABINO JUNIOR	0104695-0	33982759-SP	25,000	Elm. Prv. Obj
WALESKA BUCEME	0104698-5	207935737-SP	45,000	Elm. Prv. Obj
WANDERLEI FEOLA	0104700-0	271446146-SP	-	Elm. Ausente
WELLINGTON ANTUNES DE SOUZA	0104706-0	421170955-SP	33,333	Elm. Prv. Obj
WELLINGTON DE FREITAS ROCHA	0104708-6	298246211-SP	46,667	Elm. Prv. Obj
WELLINGTON JOSE DA SILVA	0104711-6	274715648-SP	-	Elm. Ausente
WELLINGTON MISSACI TREVIZAN	0104712-4	275034914-SP	-	Elm. Ausente
WELLINGTON SEVERO DA SILVA	0104715-9	326199585-SP	61,667	**Terá sua Red. Corrigida**
WELTON SANTANA SOUSA	0104716-7	362318438-SP	-	Elm. Ausente
WENDELL LIMA PRADO	0104717-5	268666878-SP	45,000	Elm. Prv. Obj
WESLEY PEREIRA DE LIMA	0104718-3	47800221X-SP	48,333	Elm. Prv. Obj
WILLIAM CASCAES SANTOS	0104722-1	359156447-SP	-	Elm. Ausente
WILLIAM GERMANO DA SILVA	0104723-0	432109687-SP	-	Elm. Ausente
WILLIAN ALEXANDRE DA SILVA	0104724-8	548833710-SP	58,333	**Terá sua Red. Corrigida**
WILLIAN CESAR DA CONCEICAO	0104725-6	41 464 0081-SP	41,667	Elm. Prv. Obj
WILLIAN DE SOUSA TKATCH	0104726-4	472129533-SP	70,000	**Terá sua Red. Corrigida**
WILLIAN MICHAEL DA CRUZ SILVA	0104727-2	MG16277348-MG	-	Elm. Ausente
WILLIAN OLIVEIRA TERAMOTO	0104728-0	432931594-SP	65,000	**Terá sua Red. Corrigida**
WILLIANS DOS SANTOS MACHADO	0104729-9	325547737-SP	55,000	**Terá sua Red. Corrigida**
WILSON ANTONIO DE BRITO	0104732-9	415548573-SP	-	Elm. Ausente
WILSON CAMPACCI AMORIM	0104733-7	358884512-SP	61,667	**Terá sua Red. Corrigida**
WNILSON DE ARAUJO FANZERES	0104736-1	177586850-SP	56,667	**Terá sua Red. Corrigida**
YGOR PRMILA DE SOUZA	0104743-4	30417743X-SP	-	Elm. Ausente
YOHANNA SOUZA SANTOS	0104746-9	397547997-SP	53,333	**Terá sua Red. Corrigida**
YURI CARDOSO RODRIGUES	0104748-5	467149707-SP	-	Elm. Ausente
YVONE RIBEIRO DA SILVA	0104749-3	172703566-SP	-	Elm. Ausente
ZILDA APARECIDA VENTURA	0104758-2	282022466-SP	-	Elm. Ausente

Cargo - 002 Professor de Educação Básica (Educação Infantil, Anos Iniciais do Ensino Fundamental e EJA)

Lista Especial

Nome	Inscrição	Documento	Nota Obj	Situação
ADRIANA CRISTINA MACENO PIMENTEL	0100089-6	241832718-SP	48,333	Elm. Prv. Obj
CLAUDIA REGINA DE SOUSA CABRAL	0100902-8	300680193-SP	-	Elm. Ausente
DOUGLAS BISPO SOUZA	0101224-0	33378988X-SP	45,000	Elm. Prv. Obj
ELIANI DOS REIS BATISTA SANTOS	0101125-1	371094112-SP	65,000	**Terá sua Red. Corrigida**
GILCA ALMEIDA WENCESLAU	0101831-0	52 783 5493-SP	45,000	Elm. Prv. Obj
GIVALDETE ALVES DE JOANI	0101935-0	306990349-SP	30,000	Elm. Prv. Obj
GLAUCY BARBBIERI PAULO MILAN	0101948-1	250261012-SP	23,333	Elm. Prv. Obj
HAIRA PEREIRA	0101976-7	459737569-SP	43,333	Elm. Prv. Obj
MARIA MARGARIDA SANTOS FERREIRA	0103127-9	299124046-SP	46,667	Elm. Prv. Obj
RAFAEL GOBO COCIELLO GUIMARAES	0103682-3	326645688-SP	63,333	**Terá sua Red. Corrigida**

Lista Geral

Nome	Inscrição	Documento	Nota Obj	Situação
ABIGAIL FRANCA MARTINS PRACHER	0100050-0	32944411-SP	-	Elm. Ausente
ABIGAIL GOMES COSTA DE OLIVEIRA	0100051-9	437803351-SP	43,333	Elm. Prv. Obj
ABINAEL GOMES BARREIROS	0100052-7	178495748-SP	36,667	Elm. Prv. Obj
ABIQUEILA DE PAULA	0100053-5	282609672-SP	35,000	Elm. Prv. Obj
ABNA ALVES DANTAS	0100054-3	572258513-SP	53,333	**Terá sua Red. Corrigida**
ADALBERTO BERGAMASCO MICHELONE	0100056-0	338841957-SP	58,333	**Terá sua Red. Corrigida**
ADEILDA LIMA CONSTANTINO	0100057-8	265854088-SP	48,333	Elm. Prv. Obj
ADEILDO DA SILVA	0100058-6	576462974-SP	46,667	Elm. Prv. Obj
ADEIR DE OLIVEIRA	0100059-4	25359571X-SP	-	Elm. Ausente
ADELAIDE MARIA DA SILVA	0100060-8	520549193-SP	33,333	Elm. Prv. Obj
ADELMA SANTOS CORREIA	0100061-6	49035290X-SP	28,333	Elm. Prv. Obj
ADEMILSA DE MACEDO E SILVA	0100062-4	282969846-SP	58,333	**Terá sua Red. Corrigida**
ADENILZE DE OLIVEIRA SANTOS	0100064-0	241313922-SP	-	Elm. Ausente
ADERNILHA MARIA SALES SOUZA DE MATOS	0100065-9	327362340-SP	-	Elm. Ausente
ADIANE DE SOUSA ARAUJO	0100066-7	430645971-SP	-	Elm. Ausente
ADILA ANDRESA SAID CORREA	0100067-5	267747834-SP	-	Elm. Ausente
ADILSON FLORENTINO NASCIMENTO	0100068-3	196597663-SP	-	Elm. Ausente
ADILSON PRADO RODRIGUES	0100069-1	105170549-SP	-	Elm. Ausente
ADOLFO FRITZ DA SILVA	0100070-5	257876807-SP	43,333	Elm. Prv. Obj
ADRIANA AGIANI HIPOLITO	0100071-3	233768762-SP	55,000	**Terá sua Red. Corrigida**
ADRIANA ALVES DA SILVA	0100072-1	249687318-SP	61,667	**Terá sua Red. Corrigida**
ADRIANA ALVES DOS REIS LOPES	0100073-0	293190227-SP	43,333	Elm. Prv. Obj
ADRIANA APARECIDA DA SILVA TOBIAS	0100074-8	249952403-SP	-	Elm. Ausente
ADRIANA APARECIDA DE ALMEIDA	0100075-6	32132131 5-SP	63,333	**Terá sua Red. Corrigida**
ADRIANA APARECIDA DOS SANTOS ALMEIDA	0100076-4	355591819-SP	63,333	**Terá sua Red. Corrigida**
ADRIANA APARECIDA GUIMARAES PEREIRA	0100077-2	27584304X-SP	40,000	Elm. Prv. Obj
ADRIANA APARECIDA NUNES	0100079-9	267566128-SP	30,000	Elm. Prv. Obj
ADRIANA ARAUJO DI CATERINA	0100080-2	212141648-SP	-	Elm. Ausente
ADRIANA ARAUJO DO NASCIMENTO	0100081-0	417717921-SP	16,667	Elm. Prv. Obj
ADRIANA AUGUSTA DA SILVA	0100082-9	358197879-SP	65,000	**Terá sua Red. Corrigida**
ADRIANA BRESCINDI	0100084-5	306833384-SP	75,000	**Terá sua Red. Corrigida**
ADRIANA CARDELLI	0100085-3	281885904-SP	56,667	**Terá sua Red. Corrigida**
ADRIANA CERQUEIRA BARBOSA	0100086-1	295954164-SP	50,000	Elm. Item 7.2.2 do EAI
ADRIANA CHAMLET	0100087-0	255901240-SP	-	Elm. Ausente
ADRIANA CRISTINA DA SILVA	0100088-8	455822244-SP	30,000	Elm. Prv. Obj
ADRIANA CRISTINA PEREIRA	0100090-0	264629450-SP	53,333	**Terá sua Red. Corrigida**
ADRIANA DE ANDRADE	0100092-6	262293031-SP	61,667	**Terá sua Red. Corrigida**
ADRIANA DE MOURA FOGACA	0100093-4	321825378-SP	55,000	**Terá sua Red. Corrigida**
ADRIANA DE SOUSA DA SILVA	0100094-2	278480603-SP	65,000	**Terá sua Red. Corrigida**
ADRIANA DEI GOBBI TROPIANO	0100095-0	48000559X-SP	41,667	Elm. Prv. Obj
ADRIANA DERCATH ALCANTARA DE ARAUJO	0100096-9	333211285-SP	60,000	**Terá sua Red. Corrigida**
ADRIANA DIAS VIEIRA LEME	0100097-7	236369982-SP	55,000	**Terá sua Red. Corrigida**
ADRIANA DOMINGUES SILVA DE SOUZA	0100098-5	326668573-SP	-	Elm. Ausente
ADRIANA DOS REIS OLIVEIRA	0100099-3	251380221-SP	-	Elm. Ausente
ADRIANA ENES GARCIA	0100100-0	284039378-SP	-	Elm. Ausente
ADRIANA FEITOZA MARTUCCI ARAUJO	0100101-9	253636553-SP	46,667	Elm. Prv. Obj
ADRIANA FERREIRA CORDEIRO LOPES	0100102-7	352454283-SP	43,333	Elm. Prv. Obj
ADRIANA FERREIRA ISAAC CARVALHO	0100103-5	332603568-SP	-	Elm. Ausente
ADRIANA FRANCISCA DOS SANTOS	0100104-3	293874530-SP	53,333	**Terá sua Red. Corrigida**
ADRIANA FRANCISCO DE OLIVEIRA	0100105-1	455266219-SP	-	Elm. Ausente
ADRIANA GISELLE GUIMARAES	0100106-0	429683753-SP	-	Elm. Ausente
ADRIANA GOMES DA SILVA	0100107-8	293189080-SP	53,333	**Terá sua Red. Corrigida**
ADRIANA GOMES FREIRE FERREIRA	0100108-6	325394295-SP	58,333	**Terá sua Red. Corrigida**
ADRIANA GOMES GIASSON	0100109-4	299233492-SP	41,667	Elm. Prv. Obj
ADRIANA GOUVEIA DA SILVA	0100110-8	42294841X-SP	61,667	**Terá sua Red. Corrigida**
ADRIANA LEAL ALEXANDRE	0100111-6	23658859X-SP	48,333	Elm. Prv. Obj
ADRIANA LIRA SOUZA MACHADO	0100112-4	296788946-SP	-	Elm. Ausente
ADRIANA LUCIA DA SILVA HERCULANO	0100113-2	241699836-SP	50,000	Elm. Item 7.2.2 do EAI
ADRIANA MARIA DE AMORIM FLOR	0100114-0	405208716-SP	48,333	Elm. Prv. Obj
ADRIANA MARIA FLORENCIO	0100115-9	248717443-SP	36,667	Elm. Prv. Obj
ADRIANA MARIA GONCALVES	0100116-7	331126667-SP	65,000	**Terá sua Red. Corrigida**
ADRIANA MARQUES	0100117-5	284772458-SP	26,667	Elm. Prv. Obj
ADRIANA MELO DE SOUSA	0100118-3	506473545-SP	68,333	**Terá sua Red. Corrigida**
ADRIANA MENDES SILVA DOS SANTOS	0100119-1	327799705-SP	45,000	Elm. Prv. Obj
ADRIANA MENDES SOARES	0100120-5	347956816-SP	40,000	Elm. Prv. Obj
ADRIANA MESSIAS DA SILVA COSTA	0100121-3	23624226X-SP	-	Elm. Ausente
ADRIANA MIDORE YAMASAKI DELL EUGENIO	0100122-1	296951614-SP	36,667	Elm. Prv. Obj
ADRIANA NIVEA DAVID MENDONCA MARQUES	0100123-0	541513266-SP	-	Elm. Ausente
ADRIANA PAES DA SILVA CARVALHO	0100124-8	238838377-SP	43,333	Elm. Prv. Obj
ADRIANA PAIVA SILVA	0100125-6	335482636-SP	40,000	Elm. Prv. Obj
ADRIANA PEREIRA DA SILVA MONTHAY	0100127-2	304710076-SP	33,333	Elm. Prv. Obj
ADRIANA PEREIRA VILAR	0100128-0	19806999-SP	36,667	Elm. Prv. Obj
ADRIANA RIBEIRO DA SILVA	0100129-9	309102637-SP	-	Elm. Ausente
ADRIANA RIBEIRO FURLAN PEREIRA	0100130-2	28042288X-SP	40,000	Elm. Prv. Obj
ADRIANA SANTOS DE AGUIAR	0100131-0	457876001-SP	45,000	Elm. Prv. Obj
ADRIANA SILVA MEDEIROS VESPASIANO	0100133-7	353181158-SP	60,000	**Terá sua Red. Corrigida**
ADRIANA SOCORRO DE PAULA	0100134-5	280070846-SP	-	Elm. Ausente
ADRIANA TEREZINHA DA SILVA	0100135-3	42433270X-SP	51,667	Elm. Item 7.2.2 do EAI
ADRIANA TORRES DE ALMEIDA	0100136-1	422669829-SP	31,667	Elm. Prv. Obj
ADRIANA VILLARINHO DE LIMA	0100137-0	1228136-DF	60,000	**Terá sua Red. Corrigida**
ADRIANA VIRGINIA DA PAZ DE MENEZES	0100138-8	249700852-PR	43,333	Elm. Prv. Obj
ADRIANA ZIMBARDI	0100139-6	18558133X-SP	41,667	Elm. Prv. Obj
ADRIANE CAMPOS DE OLIVEIRA	0100140-0	327951953-SP	48,333	Elm. Prv. Obj
ADRIANE DOS SANTOS DUARTE BORGES	0100141-8	456522025-SP	48,333	Elm. Prv. Obj
ADRIANO APARECIDO SANTOS	0100142-6	299384974-SP	60,000	**Terá sua Red. Corrigida**
ADRIANO MARINHO DE MATOS	0100145-0	27695029X-SP	46,667	Elm. Prv. Obj
ADRIANO PEREIRA HEROLD	0100146-9	404402161-SP	45,000	Elm. Prv. Obj
ADRIANO PIETA DE SIQUEIRA	0100147-7	537130123-PE	33,333	Elm. Prv. Obj
ADRIANO TAVARES DE SANTANA	0100148-5	224748853-SP	71,667	**Terá sua Red. Corrigida**
ADRIELE PEREIRA DE SOUZA RIBEIRO	0100149-3	472382123-SP	48,333	Elm. Prv. Obj
ADRYANE DEVID PERES	0100150-7	374212077-SP	46,667	Elm. Prv. Obj
AGDA CATARINA SANTOS DE JESUS	0100151-5	352327169-SP	28,333	Elm. Prv. Obj
AGDA PEREIRA DE MIRANDA TUCILLO	0100152-3	188385861-SP	38,333	Elm. Prv. Obj
AGLAE DA SILVA MUSELLA	0100153-1	22761141X-SP	41,667	Elm. Prv. Obj
AGNES DOS REIS GOMES SANTOS	0100154-0	131671649-SP	40,000	Elm. Prv. Obj
AGNES FRANCA D OLIVEIRA	0100155-8	24329492X-SP	35,000	Elm. Prv. Obj
AIDA ELLEN DE OLIVEIRA MACIEL	0100156-6	161180048-SP	46,667	Elm. Prv. Obj
AILTON CORREIA DA SILVA	0100157-4	247325521-SP	-	Elm. Ausente
AILTON JOSE OLIVEIRA DA SILVA	0100158-2	241026891-SP	36,667	Elm. Prv. Obj
AKILA DUARTE LIMA	0100159-0	366081767-SP	53,333	**Terá sua Red. Corrigida**
ALAINE DE CARVALHO SANTANA	0100160-4	40 346 755X-SP	51,667	Elm. Item 7.2.2 do EAI
ALAN FERNANDO BAREA DA SILVA	0100163-9	326854988-SP	-	Elm. Ausente
ALAN PEREIRA CELANI	0100165-5	491383101-SP	58,333	**Terá sua Red. Corrigida**
ALANA DOS SANTOS MOREIRA	0100167-1	1475484976-BA	-	Elm. Ausente
ALANE ALMEIDA GOMES	0100168-0	489976359-SP	-	Elm. Ausente
ALANE SALES DA ENCARNACAO	0100169-8	464328974-SP	45,000	Elm. Prv. Obj
ALCIONE APARECIDA FERREIRA FAIOLI	0100172-8	355111871-SP	40,000	Elm. Prv. Obj
ALCIONE MARIA DE LIMA LEITE	0100173-6	284041415-SP	31,667	Elm. Prv. Obj
ALDA GUEDES FERREIRA	0100174-4	227203732-SP	-	Elm. Ausente
ALECSANDRA BATISTA DE MORAES LIMA	0100175-2	229893958-SP	43,333	Elm. Prv. Obj
ALECSANDRA CRISTINA DO NASCIMENTO BRAGA	0100176-0	294736761-SP	25,000	Elm. Prv. Obj
ALECSANDRA FELIX DE AZEVEDO	0100177-9	328938816-SP	31,667	Elm. Prv. Obj
ALESSANDRA ALENCAR MOTA	0100178-7	339225245-SP	58,333	**Terá sua Red. Corrigida**
ALESSANDRA ALVES DE OLIVEIRA	0100179-5	244867641-SP	70,000	**Terá sua Red. Corrigida**
ALESSANDRA ALVES DE SOUZA	0100180-9	283030094-SP	-	Elm. Ausente
ALESSANDRA ALVES SILVA	0100181-7	46624289X-SP	41,667	Elm. Prv. Obj
ALESSANDRA APARECIDA FELIX RIBEIRO THEODORO	0100183-3	24 336359X-SP	68,333	**Terá sua Red. Corrigida**
ALESSANDRA BARBOSA DOS SANTOS MORAES	0100184-1	288021617-SS	43,333	Elm. Prv. Obj
ALESSANDRA BATISTA DE MORAES	0100185-0	273801089-SP	31,667	Elm. Prv. Obj
ALESSANDRA CRISTINA DOS SANTOS	0100186-8	323763716-SP	51,667	Elm. Item 7.2.2 do EAI

ALESSANDRA DA SILVA	0100187-6	286823822-SP	26,667	Elm. Prv. Obj
ALESSANDRA DA SILVA MOURAO DE SOUZA	0100188-4	353323986-SP	46,667	Elm. Prv. Obj
ALESSANDRA DE CARVALHO SELETTI AMADOR	0100189-2	234685761-SP	33,333	Elm. Prv. Obj
ALESSANDRA DE JESUS SILVA QUEIROZ	0100190-6	343440428-SP	-	Elm. Ausente
ALESSANDRA DE OLIVEIRA GNUTZMANN	0100191-4	22197673-SP	63,333	**Terá sua Red. Corrigida**
ALESSANDRA DE SOUZA AVILA	0100192-2	562310691-SP	60,000	**Terá sua Red. Corrigida**
ALESSANDRA DEBORA DA SILVA	0100193-0	438027553-SP	68,333	**Terá sua Red. Corrigida**
ALESSANDRA MIEKO HAMASAKI BORGES	0100194-9	27476152X-SS	66,667	**Terá sua Red. Corrigida**
ALESSANDRA PALANDI	0100195-7	203719578-SP	43,333	Elm. Prv. Obj
ALESSANDRA REGINA PINHEIRO DA COSTA	0100196-5	243256115-SP	-	Elm. Ausente
ALESSANDRA RIBEIRO FRAGA	0100197-3	297678954-SP	58,333	**Terá sua Red. Corrigida**
ALESSANDRA SANTANA ROSA	0100198-1	273329753-SP	-	Elm. Ausente
ALESSANDRA SECUNDO PAULINO	0100199-0	487423215-SP	61,667	**Terá sua Red. Corrigida**
ALESSANDRA SILVA DE MEDEIROS PIRES	0100200-7	35818292X-SP	51,667	Elm. Item 7.2.2 do EAI
ALESSANDRA SOARES CARDOSO	0100207-4	302166634-SP	68,333	**Terá sua Red. Corrigida**
ALESSANDRA TAVARES DE SANTANA BERTINI	0100201-5	326677136-SP	41,667	Elm. Prv. Obj
ALESSANDRA TAVARES MORAES	0100202-3	232314007-SP	43,333	Elm. Prv. Obj
ALESSANDRA VALERIA VILACOBA DIAS	0100203-1	261736504-SP	38,333	Elm. Prv. Obj
ALESSANDRA VIEIRA DA MAIA CORREIA PEREIRA	0100204-0	297035691-SP	53,333	**Terá sua Red. Corrigida**
ALESSANDRA VIVIANI DE CARVALHO ARAUJO	0100205-8	291560623-SP	21,667	Elm. Prv. Obj
ALESSANDRA ZAMPOLO ALMEIDA HUNGARO	0100206-6	285435760-SP	70,000	**Terá sua Red. Corrigida**
ALESSANDRO EDUARDO LOURENCO	0100208-2	258617044-SP	36,667	Elm. Prv. Obj
ALESSANDRO GONCALVES FERREIRA	0100209-0	233764161-SP	11,667	Elm. Prv. Obj
ALEX FRANCO SILVA	0100211-2	333208341-SP	56,667	**Terá sua Red. Corrigida**
ALEXANDRA CRISTINA DA SILVA	0100215-5	298059332-SP	53,333	**Terá sua Red. Corrigida**
ALEXANDRA DE FREITAS MOREIRA	0100216-3	282619951-S	36,667	Elm. Prv. Obj
ALEXANDRA DE OLIVEIRA PINTO	0100217-1	246225300-SP	35,000	Elm. Prv. Obj
ALEXANDRA MARIA XAVIER	0100218-0	33057824-8	36,667	Elm. Prv. Obj
ALEXANDRA ROSA DA SILVA	0100220-1	287313335-SP	45,000	Elm. Prv. Obj
ALEXANDRA SOUZA DE ANDRADE	0100221-0	414462348-SP	50,000	Elm. Item 7.2.2 do EAI
ALEXANDRA VIEIRA DOS SANTOS ARAUJO	0100222-8	330242799-SP	26,667	Elm. Prv. Obj
ALEXANDRE AUGUSTO DA ENCARNACAO	0100223-6	326204362-SP	41,667	Elm. Prv. Obj
ALEXANDRE RONALDO DOS SANTOS COSTA	0100232-5	256235569-SP	45,000	Elm. Prv. Obj
ALEXANDRINA DE ABREU TEIXEIRA TURIBIO	0100233-3	165044287-SP	58,333	**Terá sua Red. Corrigida**
ALEXSANDRA APARECIDA CAMPOS	0100235-0	MG 10558408-MG	-	Elm. Ausente
ALEXSANDRA GUIZANI DA SILVA SEKI	0100236-8	3291119X-SP	50,000	Elm. Item 7.2.2 do EAI
ALEXSANDRA MARIA MENEZES RAMOS	0100237-6	507064719-SP	55,000	**Terá sua Red. Corrigida**
ALEXSANDRA SEVERO DOS SANTOS	0100238-4	243293689-SP	61,667	**Terá sua Red. Corrigida**
ALICE AKEMI OTUBO	0100239-2	181811078-SP	-	Elm. Ausente
ALICE SCAPINI SANTOS	0100240-6	205519805-SP	58,333	**Terá sua Red. Corrigida**
ALINE ALVES LIRIO CAMPOS	0100241-4	105927305-RJ	43,333	Elm. Prv. Obj
ALINE CHRISTINE NEVES CALDAS	0100243-0	471873664-SP	28,333	Elm. Prv. Obj
ALINE DA SILVA	0100244-9	414306260-4/	36,667	Elm. Prv. Obj
ALINE DA SILVA CAMPOS BRANDAO	0100245-7	479833801-SP	65,000	**Terá sua Red. Corrigida**
ALINE DA SILVA OWSIANY	0100246-5	320840396-SP	73,333	**Terá sua Red. Corrigida**
ALINE DA SILVA ROCHA	0100247-3	447210178-SP	58,333	**Terá sua Red. Corrigida**
ALINE DANIELE PINHEIRO DE MOURA	0100248-1	2781263-PI	28,333	Elm. Prv. Obj
ALINE DE FATIMA SALGADO FREDIGOTTO	0100249-0	360438386-SP	-	Elm. Ausente
ALINE DE FATIMA SANTOS ESCARAMBONI	0100250-3	339532245-SP	40,000	Elm. Prv. Obj
ALINE DE SOUZA ANDRADE	0100251-1	34365880X-SP	75,000	**Terá sua Red. Corrigida**
ALINE DE SOUZA MEDEIROS	0100252-0	339701547-SP	70,000	**Terá sua Red. Corrigida**
ALINE DOROTI DOS SANTOS	0100253-8	306058704-SP	60,000	**Terá sua Red. Corrigida**
ALINE DOS SANTOS LIMA	0100254-6	360907969-SP	53,333	**Terá sua Red. Corrigida**
ALINE DOS SANTOS OLIVEIRA	0100255-4	440206066-SP	46,667	Elm. Prv. Obj
ALINE EVANGELISTA LIMA	0100256-2	355775232-SS	68,333	**Terá sua Red. Corrigida**
ALINE FABIANA FREITAS DA SILVA	0100257-0	427322078-SP	-	Elm. Ausente
ALINE FERNANDES CAMPOS	0100259-7	443298002-SP	68,333	**Terá sua Red. Corrigida**
ALINE FERNANDES DE OLIVEIRA VIANA	0100260-0	35 435 3159-SP	63,333	**Terá sua Red. Corrigida**
ALINE FERREIRA NASCIMENTO	0100261-9	475597436-SP	45,000	Elm. Prv. Obj
ALINE FRANCINE DA SILVA	0100262-7	273940806-SP	56,667	**Terá sua Red. Corrigida**
ALINE GABRIELE PRATES GOMES	0100263-5	41458725X-SP	58,333	**Terá sua Red. Corrigida**
ALINE GUEDES DO NASCIMENTO	0100001-2	450097316-SP	53,333	**Terá sua Red. Corrigida**
ALINE GUIMARAES	0100002-0	350073740-SP	43,333	Elm. Prv. Obj
ALINE MARCIA DA SILVA MACEDO	0100003-9	469086439-SP	28,333	Elm. Prv. Obj
ALINE MARIA DO NASCIMENTO	0100004-7	346533375-SP	58,333	**Terá sua Red. Corrigida**
ALINE MARTINS SARAIVA	0100005-5	453981999-SP	40,000	Elm. Prv. Obj
ALINE NILLIO DE SOUZA	0100006-3	466200535-SP	50,000	Elm. Item 7.2.2 do EAI
ALINE OLIVEIRA B DA SILVA	0100007-1	225800743-SP	-	Elm. Ausente
ALINE OLIVEIRA BARBOSA	0100008-0	529667599-SP	51,667	Elm. Item 7.2.2 do EAI
ALINE OLIVEIRA DE SOUZA	0100009-8	466333730-SP	-	Elm. Ausente
ALINE PEREIRA MARINHO	0100010-1	46751407-SP	53,333	**Terá sua Red. Corrigida**
ALINE RODRIGUES DA SILVA	0100011-0	485426602-SP	50,000	Elm. Item 7.2.2 do EAI
ALINE SANTIAGO LEAO BARBOSA	0100012-8	476356982-SP	70,000	**Terá sua Red. Corrigida**
ALINE SILVA COSTA	0100013-6	42301562 X-SP	51,667	Elm. Item 7.2.2 do EAI
ALINE SILVA SANTIAGO VELLOSO	0100014-4	523206033-SP	51,667	Elm. Item 7.2.2 do EAI
ALINE SOUTO LEAL	0100016-0	297046330-SP	63,333	**Terá sua Red. Corrigida**
ALINE SOUZA FERREIRA	0100017-9	461251942-SP	30,000	Elm. Prv. Obj
ALINE VIEIRA DE ALMEIDA	0100018-7	480487777-SP	45,000	Elm. Prv. Obj
ALIOMAR DA PAZ PEREIRA	0100019-5	0930118901-BA	23,333	Elm. Prv. Obj
ALLAN CORREIA LEITE DOS SANTOS	0100024-1	334996880-SP	53,333	**Terá sua Red. Corrigida**
ALMEIRES SOUSA PINTO	0100265-1	233737716-SP	40,000	Elm. Prv. Obj
ALTINA DAVID MUNIZ DE SA	0100266-0	501969615-SP	45,000	Elm. Prv. Obj
ALVARINA FERNANDES IANISHI	0100267-8	464371375-SP	50,000	Elm. Item 7.2.2 do EAI
ALZEIR PINTO DE OLIVEIRA LIMA	0100268-6	2226647-PA	-	Elm. Ausente
ALZIRA DA SILVA	0100269-4	299080596-SP	50,000	Elm. Item 7.2.2 do EAI
AMANDA APARECIDA DE CAMARGO	0100270-8	485194739-SP	43,333	Elm. Prv. Obj
AMANDA APARECIDA PASSOS	0100271-6	383683403-SP	30,000	Elm. Prv. Obj
AMANDA BOA SORTE HIDALGO	0100272-4	473305835-SP	75,000	**Terá sua Red. Corrigida**
AMANDA CARDOSO RODRIGUES ZANPIERI	0100273-2	485624096-SP	45,000	Elm. Prv. Obj
AMANDA CAROLINA ESPANGUER ALVES	0100274-0	501711867-SP	51,667	Elm. Item 7.2.2 do EAI
AMANDA CASTILHO BESERRA	0100275-9	33667448X-SP	-	Elm. Ausente
AMANDA CRISTINA LIMA DE OLIVEIRA	0100276-7	483725742-SP	66,667	**Terá sua Red. Corrigida**
AMANDA CRISTINE MELLO	0100277-5	326214914-SP	58,333	**Terá sua Red. Corrigida**
AMANDA DA SILVA	0100278-3	434092939-SP	33,333	Elm. Prv. Obj
AMANDA DOS SANTOS COSTA	0100279-1	444482957-SP	61,667	**Terá sua Red. Corrigida**
AMANDA ELISDEIRE LEITAO SOARES	0100280-5	297052809-SP	55,000	**Terá sua Red. Corrigida**
AMANDA FRANCO DA SILVA	0100281-3	496067254-SP	60,000	**Terá sua Red. Corrigida**
AMANDA NASCIMENTO TRINDADE	0100284-8	497064960-SP	-	Elm. Ausente
AMANDA REZENDE DE ARAUJO	0100286-4	417416623-SP	43,333	Elm. Prv. Obj
AMANDA ROLDAO SOARES	0100287-2	482402581-SP	51,667	Elm. Item 7.2.2 do EAI
AMANDA SANTOS PINTO	0100288-0	439979912-SP	33,333	Elm. Prv. Obj
AMANDA SILVA ROCHA	0100025-0	493630454-SP	43,333	Elm. Prv. Obj
AMANDA SOARES BENEDITO FELIPE	0100026-8	357060003-SP	30,000	Elm. Prv. Obj
AMANDA SOUZA VENTURA	0100027-6	432883800-SP	51,667	Elm. Item 7.2.2 do EAI
AMANDA VENANCIO PROENCA	0100028-4	363909539-SP	36,667	Elm. Prv. Obj
AMANDA VIRIATO CARVALHO	0100029-2	422984048-SP	46,667	Elm. Prv. Obj
AMANDA VITORINO SILVA DE ARAUJO	0100030-6	331737255-SP	-	Elm. Ausente
AMARA VIDAL DE NEGREIROS	0100032-2	390938816-SP	38,333	Elm. Prv. Obj
AMARILDA MENDES DOS SANTOS	0100033-0	198514001-SP	28,333	Elm. Prv. Obj
AMARILDO BERNARDO DE MELO	0100034-9	352573351-SP	31,667	Elm. Prv. Obj
AMILTON JESUS DOS SANTOS	0100035-7	140033865-SP	58,333	**Terá sua Red. Corrigida**
ANA ALICE IZIDORIO FERNANDES	0100036-5	278780994-SS	71,667	**Terá sua Red. Corrigida**
ANA BEATRIZ RODRIGUES DE SOUZA	0100037-3	549728946-SP	30,000	Elm. Prv. Obj
ANA CARLA AUGUSTO	0100038-1	352566644-SP	48,333	Elm. Prv. Obj
ANA CARLA FERREIRA SILVA	0100040-3	304439587-SP	48,333	Elm. Prv. Obj
ANA CARLOTA BARBOSA MACEDO	0100041-1	520719049-SP	28,333	Elm. Prv. Obj
ANA CAROLINA APARECIDA DA SILVA	0100042-0	451643811-SP	51,667	Elm. Item 7.2.2 do EAI
ANA CAROLINA DE JESUS DE SOUZA	0100043-8	468850739-SP	-	Elm. Ausente
ANA CAROLINA DOS SANTOS SOUSA	0100044-6	492736340-SP	-	Elm. Ausente
ANA CAROLINA RABELLO CALMON	0100046-2	342209152-SP	66,667	**Terá sua Red. Corrigida**
ANA CAROLINA SARMENTO DE OLIVEIRA	0100047-0	422677875-SP	53,333	**Terá sua Red. Corrigida**
ANA CELIA BRANDAO	0100048-9	258214697-SP	60,000	**Terá sua Red. Corrigida**
ANA CELIA FERREIRA DA SILVA	0100289-9	416974168-SP	50,000	Elm. Item 7.2.2 do EAI
ANA CELIA MACHADO LECHI	0100290-2	29539982-SP	35,000	Elm. Prv. Obj
ANA CINTIA MELLO ALEXANDRINO	0100291-0	294789303-SP	-	Elm. Ausente
ANA CLAUDIA DA SILVA	0100292-9	229992468-SP	55,000	**Terá sua Red. Corrigida**
ANA CLAUDIA DE LIMA CORREIA CARPINTEIRO	0100293-7	214243503-SP	31,667	Elm. Prv. Obj
ANA CLAUDIA LESCANO ROMAO	0100294-5	485508059-SP	-	Elm. Ausente
ANA CLAUDIA SANTOS FERREIRA RUELA	0100295-3	41537117X-SP	-	Elm. Ausente
ANA CLAUDIA SILVA PEREIRA	0100296-1	437679834-SP	70,000	**Terá sua Red. Corrigida**
ANA CLAUDIA STEFANINI DE LIMA	0100297-0	474837944-SP	-	Elm. Ausente
ANA CRISTINA AEHM GOMES	0100298-8	340171601-SP	53,333	**Terá sua Red. Corrigida**
ANA CRISTINA CHAVES BEZERRA	0100299-6	364402726-SS	48,333	Elm. Prv. Obj
ANA CRISTINA DA SILVA	0100300-3	463031301-SP	63,333	**Terá sua Red. Corrigida**
ANA CRISTINA DA SILVA SCARAMUZZA	0100301-1	337584965-SP	35,000	Elm. Prv. Obj
ANA CRISTINA DO NASCIMENTO	0100302-0	336600100-SP	25,000	Elm. Prv. Obj
ANA CRISTINA DO NASCIMENTO	0100303-8	306840819-SP	51,667	Elm. Item 7.2.2 do EAI
ANA CRISTINA PASSOS SILVA DA COSTA	0100304-6	366497352-SP	51,667	Elm. Item 7.2.2 do EAI
ANA CRISTINA SANTANA MOURA	0100305-4	230926459-SP	-	Elm. Ausente
ANA DARC RODRIGUES DOS SANTOS	0100306-2	380479771-SP	-	Elm. Ausente
ANA FLAVIA CORREIA LOPES	0100307-0	284763123-SP	41,667	Elm. Prv. Obj
ANA HILDA LIMA DO NASCIMENTO	0100308-9	56 424 1039-SP	-	Elm. Ausente
ANA IZABEL BARBOSA OLIVEIRA	0100309-7	39 917 9574-SP	-	Elm. Ausente
ANA LILIAN COSTA DEMANE	0100310-0	356988247-SP	-	Elm. Ausente
ANA LUCIA ALVES FERREIRA DO NASCIMENTO	0100311-9	175443129-SP	41,667	Elm. Prv. Obj
ANA LUCIA CARDOSO PEREIRA	0100312-7	309902708-SP	46,667	Elm. Prv. Obj
ANA LUCIA DE SOUZA RIBEIRO	0100313-5	283304911-SP	36,667	Elm. Prv. Obj
ANA LUCIA FERREIRA	0100314-3	21293856-SP	43,333	Elm. Prv. Obj
ANA LUCIA HASHIMOTO SERAFIM	0100315-1	268018613-SP	68,333	**Terá sua Red. Corrigida**
ANA LUCIA HERCULANO	0100319-4	265860763-SP	56,667	**Terá sua Red. Corrigida**
ANA LUCIA MARTINS MAGALHAES CAVALCANTE	0100316-0	265863673-SP	35,000	Elm. Prv. Obj
ANA LUCIA PAYAN ALVES	0100317-8	307019020-SP	-	Elm. Ausente
ANA LUCIA SANTANA DOS SANTOS	0100318-6	203677365-SP	48,333	Elm. Prv. Obj
ANA LUISA LE SENECHAL	0100320-8	332302842-SP	-	Elm. Ausente
ANA LUIZA GONCALVES	0100321-6	32084531X-SP	55,000	**Terá sua Red. Corrigida**
ANA MARCIA REIS	0100322-4	328933600-SP	50,000	Elm. Item 7.2.2 do EAI
ANA MARIA ANTUNES DE CAMPOS	0100323-2	274489284-SP	63,333	**Terá sua Red. Corrigida**
ANA MARIA AQUINO DE OLIVEIRA	0100324-0	37 480 2622-SP	48,333	Elm. Prv. Obj
ANA MARIA DUARTE DE ALCANTARA	0100325-9	33982705-SP	61,667	**Terá sua Red. Corrigida**
ANA MARIA FERREIRA DE CARVALHO	0100326-7	184110038-SP	61,667	**Terá sua Red. Corrigida**
ANA MARIA FERREIRA DE SOUZA	0100327-5	591838497-SP	-	Elm. Ausente
ANA MARIA PEREIRA LOPES	0100328-3	194006591-SP	45,000	Elm. Prv. Obj
ANA MARIA SARTORI PINHEIRO	0100329-1	299384135-SP	66,667	**Terá sua Red. Corrigida**
ANA MARIA SEIKI DE LIMA	0100330-5	33954319X-SP	55,000	**Terá sua Red. Corrigida**
ANA PAULA ALMEIDA DOS SANTOS	0100332-1	22221496X-SP	43,333	Elm. Prv. Obj
ANA PAULA BARBOSA DA SILVA MARTINS	0100333-0	422097202-SP	51,667	Elm. Item 7.2.2 do EAI
ANA PAULA CABRAL BEZERRA	0100334-8	460844362-SS	45,000	Elm. Prv. Obj
ANA PAULA CARRERA MOREIRA	0100335-6	473674439-SP	53,333	**Terá sua Red. Corrigida**
ANA PAULA CARVALHO DE OLIVEIRA NASCIMENTO	0100336-4	27 395 622X-SP	30,000	Elm. Prv. Obj
ANA PAULA CORREIA	0100337-2	345286236-SP	45,000	Elm. Prv. Obj
ANA PAULA DA SILVA	0100338-0	399396202-SP	-	Elm. Ausente
ANA PAULA DA SILVA LIMA	0100339-9	450017114-SP	48,333	Elm. Prv. Obj
ANA PAULA DA SILVA SOUZA VILLANOVA	0100340-2	483079601-SP	56,667	**Terá sua Red. Corrigida**
ANA PAULA DE ALMEIDA SANTOS SILVA	0100341-0	335186804-SP	26,667	Elm. Prv. Obj
ANA PAULA DE ANDRADE DA CUNHA SOARES	0100342-9	262933524-SP	45,000	Elm. Prv. Obj
ANA PAULA DE CASTRO BRITO	0100343-7	33790991X-SP	-	Elm. Ausente
ANA PAULA DE MORAES SILVA	0100344-5	261027748-SP	45,000	Elm. Prv. Obj
ANA PAULA DE OLIVEIRA	0100345-3	457526701-SP	41,667	Elm. Prv. Obj
ANA PAULA DOMINGAS SILVA RAMOS	0100346-1	35731086X-SP	51,667	Elm. Item 7.2.2 do EAI
ANA PAULA DOS SANTOS	0100347-0	364402489-SP	48,333	Elm. Prv. Obj
ANA PAULA DOS SANTOS	0100348-8	462416306-SP	38,333	Elm. Prv. Obj
ANA PAULA DOS SANTOS ALVES	0100349-6	288864268-SP	33,333	Elm. Prv. Obj
ANA PAULA DOS SANTOS RODRIGUES	0100350-0	284726333-SP	61,667	**Terá sua Red. Corrigida**
ANA PAULA FERREIRA MORAES	0100351-8	55495377 8-SP	-	Elm. Ausente
ANA PAULA FREIRE RUSSO	0100352-6	230402240-SP	43,333	Elm. Prv. Obj
ANA PAULA GOMES DOS SANTOS	0100353-4	424983679-SP	53,333	**Terá sua Red. Corrigida**
ANA PAULA GONCALVES FREITAS	0100354-2	279122202-SP	61,667	**Terá sua Red. Corrigida**
ANA PAULA JARDIM NEGRISOLI	0100355-0	406792732-SP	-	Elm. Ausente
ANA PAULA MAJER DOS SANTOS	0100357-7	348150520-SP	46,667	Elm. Prv. Obj
ANA PAULA MAZZUCATO CRIADO	0100358-5	296396254-SP	21,667	Elm. Prv. Obj
ANA PAULA MEDEIROS GOMES LIMA	0100359-3	415196942-SP	-	Elm. Ausente
ANA PAULA MORATELLI CICUTO SILVA	0100360-7	407755184-SP	41,667	Elm. Prv. Obj
ANA PAULA OLIVEIRA ALCANTARA DE LIMA	0100379-8	282965646-SP	65,000	**Terá sua Red. Corrigida**
ANA PAULA ROMERO DE OLIVEIRA	0100380-1	349631724-SP	51,667	Elm. Item 7.2.2 do EAI
ANA PAULA SAPUN	0100381-0	302164005-SP	50,000	Elm. Item 7.2.2 do EAI
ANA PAULA SIQUEIRA MORENO	0100382-8	293874876-SP	51,667	Elm. Item 7.2.2 do EAI
ANA PAULA SOUZA TEREN	0100383-6	43879090X-SP	33,333	Elm. Prv. Obj
ANA PAULA TEIXEIRA MOTTA	0100384-4	255922231-SP	41,667	Elm. Prv. Obj
ANA PAULA VICTOR DE OLIVEIRA	0100385-2	288321984-SP	31,667	Elm. Prv. Obj
ANA RUTE RIBEIRO DA SILVA	0100386-0	293197258-SP	43,333	Elm. Prv. Obj
ANA SANTANA DE SOUZA MEDEIROS	0100387-9	257586350-SP	45,000	Elm. Prv. Obj
ANA SHIRLEY DE AMORIM	0100388-7	286123095-AL	26,667	Elm. Prv. Obj
ANA TAIS DO CARMO MELO	0100389-5	356062168-SP	40,000	Elm. Prv. Obj
ANA VERONICA VALERIO	0100391-7	248718034-SP	53,333	**Terá sua Red. Corrigida**
ANAILDES SANTANA	0100392-5	302160243-SP	35,000	Elm. Prv. Obj
ANAJARA MARIA MOURA DA SILVA	0100393-3	623447368-SP	51,667	Elm. Item 7.2.2 do EAI
ANALIA NUNES PIRES	0100394-1	295493252-SP	31,667	Elm. Prv. Obj
ANDERSON ANTONIO DE LIMA	0100395-0	407111694-SP	65,000	**Terá sua Red. Corrigida**
ANDERSON DE ASSIS	0100398-4	206393143-SP	43,333	Elm. Prv. Obj
ANDERSON MIQUELIM	0100403-4	176902612-SP	-	Elm. Ausente
ANDRE AUGUSTO DE MELLO	0100408-5	205651604-SS	50,000	Elm. Item 7.2.2 do EAI
ANDRE LUIS DOS SANTO TAVARES	0100411-5	2350360-PA	60,000	**Terá sua Red. Corrigida**
ANDRE LUIZ GARCIA	0100413-1	109703054-SP	71,667	**Terá sua Red. Corrigida**
ANDRE RUIZ MUNOZ	0100415-8	197347216-SP	56,667	**Terá sua Red. Corrigida**
ANDREA ALBUQUERQUE DELGADO	0100417-4	285723364-SP	-	Elm. Ausente
ANDREA APARECIDA DOS SANTOS SOUZA	0100418-2	253784025-SP	-	Elm. Ausente
ANDREA DE CASSIA ROMANO DO SANTOS	0100419-0	245147482-SP	40,000	Elm. Prv. Obj
ANDREA DE LOURDES BERGAMI AOKI	0100420-4	295287573-SP	48,333	Elm. Prv. Obj
ANDREA DORAZIO GIMENES	0100421-2	308283144-SP	-	Elm. Ausente
ANDREA DOS SANTOS	0100422-0	225948503-SP	45,000	Elm. Prv. Obj
ANDREA FERNANDES DE SOUSA PIRES	0100423-9	41 267 1086-SP	43,333	Elm. Prv. Obj
ANDREA FRANCA DA SILVA	0100424-7	232695350-SP	35,000	Elm. Prv. Obj
ANDREA JOSICLEIDE AGOSTINHO BEZERRA DE LIMA	0100425-5	441616033-SS	23,333	Elm. Prv. Obj
ANDREA MARA RIBEIRO TADEU	0100426-3	272261488-SP	-	Elm. Ausente
ANDREA MILANI DA SILVA	0100427-1	248914327-SP	53,333	**Terá sua Red. Corrigida**
ANDREA REGINA DA SILVA MAZZINI	0100428-0	59 645 3760-SP	28,333	Elm. Prv. Obj
ANDREA ROCHA BASTOS FIDELIS	0100429-8	437898441-SP	60,000	**Terá sua Red. Corrigida**
ANDREA SOUZA SANTOS	0100430-1	297473918-SP	-	Elm. Ausente
ANDREIA APARECIDA DE SOUSA	0100431-0	400729854-SP	53,333	**Terá sua Red. Corrigida**
ANDREIA APARECIDA DE SOUZA	0100432-8	249207163-SP	30,000	Elm. Prv. Obj
ANDREIA APARECIDA FERNANDES GOMES	0100433-6	326369880-SP	-	Elm. Ausente
ANDREIA ARAUJO DE FARIAS ALMEIDA	0100434-4	417549878-SP	46,667	Elm. Prv. Obj
ANDREIA BARBOSA CAMPOS	0100435-2	283938365-SP	43,333	Elm. Prv. Obj
ANDREIA BARBOSA REIS	0100436-0	265155691-SP	-	Elm. Ausente
ANDREIA CAVALCANTI SILVA QUEDA	0100437-9	300125069-SP	-	Elm. Ausente
ANDREIA CRISTINA AUGUSTA PROCOPIO DA SILVA	0100438-7	234592242-SP	-	Elm. Ausente
ANDREIA CRISTINA BENITEZ	0100439-5	226200449-SP	-	Elm. Ausente
ANDREIA DA SILVA	0100440-9	35462765-SP	55,000	**Terá sua Red. Corrigida**
ANDREIA DE FATIMA AJALLA DE PIZA	0100441-7	18285980-SP	31,667	Elm. Prv. Obj
ANDREIA DE LIMA TALIBERTI	0100442-5	264360527-SP	45,000	Elm. Prv. Obj
ANDREIA DE QUEIROZ MARQUES	0100443-3	494835783-SP	60,000	**Terá sua Red. Corrigida**
ANDREIA DUARTE RIBEIRO	0100444-1	335631289-SP	63,333	**Terá sua Red. Corrigida**
ANDREIA EVANGELINA SANTOS DANTAS	0100445-0	329339163-SP	-	Elm. Ausente
ANDREIA EVANGELISTA GOMES	0100446-8	32305606-SP	41,667	Elm. Prv. Obj

ANDREIA FARBO DOURADO	0100447-6	230372065-SP	41,667	Elm. Prv. Obj
ANDREIA FERNANDES SANTANA DO CARMO	0100448-4	256215273-SP	36,667	Elm. Prv. Obj
ANDREIA FRASCATO PEIXOTO DA SILVA	0100449-2	185313206-SP	46,667	Elm. Prv. Obj
ANDREIA LADISLAU PEREIRA SILVA	0100450-6	243895240-SP	-	Elm. Ausente
ANDREIA MAGALHAES SCOTELANO	0100451-4	587597690-SP	48,333	Elm. Prv. Obj
ANDREIA MARIA DE OLIVEIRA CAMPOS	0100361-5	155576070-SP	51,667	Elm. Item 7.2.2 do EAI
ANDREIA NASCIMENTO DE DEUS	0100362-3	422683413-SP	36,667	Elm. Prv. Obj
ANDREIA OLIVEIRA ARAGAO SOUZA	0100363-1	434135392-SP	71,667	**Terá sua Red. Corrigida**
ANDREIA PEREIRA DA SILVA SANTOS	0100364-0	257535263-SP	58,333	**Terá sua Red. Corrigida**
ANDREIA PRISCILLA DA SILVA	0100365-8	299340211-SP	45,000	Elm. Prv. Obj
ANDREIA RAMOS BARBOSA	0100366-6	284610161-SP	36,667	Elm. Prv. Obj
ANDREIA ROSA DE SOUZA	0100367-4	42276890X-SP	40,000	Elm. Prv. Obj
ANDREIA SAMPAIO ESCALANTE	0100368-2	476388077-SP	60,000	**Terá sua Red. Corrigida**
ANDREIA SILVA DE MACEDO	0100369-0	194647183-SP	-	Elm. Ausente
ANDREIA SILVA DE OLIVEIRA	0100370-4	341401869-SP	40,000	Elm. Prv. Obj
ANDREIA SOARES DOS SANTOS	0100371-2	332548843-SP	48,333	Elm. Prv. Obj
ANDREIA TAIS SIQUEIRA	0100373-9	266141493-SP	-	Elm. Ausente
ANDREIA VENSIGHEM PEREIRA	0100374-7	229436250-SP	53,333	**Terá sua Red. Corrigida**
ANDRELINA SOARES BARBOZA	0100375-5	278091064-SP	31,667	Elm. Prv. Obj
ANDRESA GOMES DOS SANTOS	0100376-3	418147851-SP	51,667	Elm. Item 7.2.2 do EAI
ANDRESSA ALVES SANTOS LOPES	0100377-1	504491635-SP	46,667	Elm. Prv. Obj
ANDRESSA ANDRADE SANTOS	0100378-0	356945613-SP	36,667	Elm. Prv. Obj
ANDRESSA APARECIDA DE SA CAVALCANTI	0100452-2	48226356-SP	38,333	Elm. Prv. Obj
ANDRESSA BARROS ROSSI CEDRO	0100453-0	455447494-SP	40,000	Elm. Prv. Obj
ANDRESSA CARVALHO SANTANA ALVES	0100454-9	324403306-SP	50,000	Elm. Item 7.2.2 do EAI
ANDRESSA DA SILVA MIAZAQUI	0100455-7	480508069-SP	50,000	Elm. Item 7.2.2 do EAI
ANDRESSA FEDEL BARCELOS	0100456-5	295723865-SP	51,667	Elm. Item 7.2.2 do EAI
ANDRESSA GIBIM GARCIA	0100457-3	458513337-SP	35,000	Elm. Prv. Obj
ANDRESSA MARIA DA SILVA ALVES	0100458-1	362312722-SP	-	Elm. Ausente
ANDRESSA ROMANI LHACER	0100459-0	278989299-SP	50,000	Elm. Item 7.2.2 do EAI
ANDRESSA SANTANA GOMES	0100460-3	411150686-SP	-	Elm. Ausente
ANDRESSA SANTOS GONCALVES	0100461-1	306836518-SP	38,333	Elm. Prv. Obj
ANDREZA ALVES DE BRITO DE ARAUJO	0100463-8	281496638-SP	40,000	Elm. Prv. Obj
ANDREZA APARECIDA DA COSTA	0100464-6	411553458-SP	28,333	Elm. Prv. Obj
ANDREZZA SABINO MARINHO	0100465-4	36729221X-SP	48,333	Elm. Prv. Obj
ANDRIELI PEREIRA MAGALHAES	0100466-2	7504592-MG	-	Elm. Ausente
ANDRIELLA ALVES PINA SANTOS	0100467-0	480428165-SP	36,667	Elm. Prv. Obj
ANELIZE GINEZ CALLEGARETTI RODRIGUES	0100468-9	365763469-SP	63,333	**Terá sua Red. Corrigida**
ANGELA APARECIDA DE AQUINO RAMALHO DIAS	0100469-7	404534077-SP	60,000	**Terá sua Red. Corrigida**
ANGELA APARECIDA SANTOS DE SOUZA BRUSAFERRO	0100470-0	218671982-SP	60,000	**Terá sua Red. Corrigida**
ANGELA ARAUJO DE ALMEIDA FURTADO	0100471-9	273187600-SP	31,667	Elm. Prv. Obj
ANGELA CARLA MACEDO	0100472-7	279377393-SP	63,333	**Terá sua Red. Corrigida**
ANGELA CAVALCANTI ROCHA	0100473-5	483128892-SP	43,333	Elm. Prv. Obj
ANGELA CRISTINA FERREIRA	0100474-3	333195310-SP	-	Elm. Ausente
ANGELA DE PAULA BARBOZA	0100475-1	220432946-SP	38,333	Elm. Prv. Obj
ANGELA IWAMOTO SERCUNDES	0100476-0	164669188-SP	60,000	**Terá sua Red. Corrigida**
ANGELA MARIA BARBOSA	0100477-8	258304996-SP	58,333	**Terá sua Red. Corrigida**
ANGELA MARIA MARQUES DO PRADO	0100478-6	205929655-SP	56,667	**Terá sua Red. Corrigida**
ANGELA MARIA PEDRO GONCALVES	0100479-4	171478393-SP	48,333	Elm. Prv. Obj
ANGELA RODRIGUES DOS SANTOS LIMA	0100480-8	455208608-SP	18,333	Elm. Prv. Obj
ANGELA TEIXEIRA DOS SANTOS SANTANA	0100500-6	205534624-SP	53,333	**Terá sua Red. Corrigida**
ANGELICA APARECIDA DE OLIVEIRA	0100501-4	444714546-SP	58,333	**Terá sua Red. Corrigida**
ANGELICA BATISTA DOS SANTOS	0100502-2	468846487-SP	38,333	Elm. Prv. Obj
ANGELICA EVANGELISTA DOS SANTOS	0100503-0	34728968X-SP	-	Elm. Ausente
ANGELICA FEITOSA NETA DA SILVA	0100504-9	224894821-SP	30,000	Elm. Prv. Obj
ANGELICA FERREIRA VIANA SILVA	0100505-7	481210131-SP	60,000	**Terá sua Red. Corrigida**
ANGELICA FROZZA DE AQUINO	0100506-5	285748701-SP	-	Elm. Ausente
ANGELICA GAMBIM ROCHA FRANCO	0100507-3	450248823-SP	30,000	Elm. Prv. Obj
ANGELICA RAMOS DE OLIVEIRA DA SILVA	0100508-1	229748685-SP	38,333	Elm. Prv. Obj
ANGELICA SAMER LIMA DA SILVA	0100509-0	30849298-SP	38,333	Elm. Prv. Obj
ANGELICA TEODORO PEREIRA	0100510-3	383100987-SP	38,333	Elm. Prv. Obj
ANGELINA APARECIDA PERES	0100511-1	607774113-SP	33,333	Elm. Prv. Obj
ANGELINA FRANCISCO DOS SANTOS BERNARDES	0100512-0	573376918-SP	-	Elm. Ausente
ANGELINAFERREIRA REINBAKER	0100513-8	125364489-SP	-	Elm. Ausente
ANGELITA APARECIDA VASCONCELLOS NEVES PARDINHO	0100515-4	200426849-SP	45,000	Elm. Prv. Obj
ANGELITA DE SOUZA MARIA	0100516-2	295989658-SP	43,333	Elm. Prv. Obj
ANIEDJE CAVALCANTI PEDRO	0100517-0	52321981-SP	43,333	Elm. Prv. Obj
ANITA PEREIRA DE SOUZA	0100519-7	36043633X-SP	38,333	Elm. Prv. Obj
ANNA CRISTINA CARVALHO CALEGARI	0100520-0	32324807X-SP	-	Elm. Ausente
ANNA FLAVIA DE OLIVEIRA FARIA	0100521-9	13938945-MG	38,333	Elm. Prv. Obj
ANNA FLAVIA RECHE ZUCARATO	0100522-7	360524394-SP	25,000	Elm. Prv. Obj
ANNA PAULA COSTA DOS SANTOS	0100523-5	389769228-SP	28,333	Elm. Prv. Obj
ANTONEIDE DE FATIMA FREITAS DA SILVA	0100526-0	149858012-SP	63,333	**Terá sua Red. Corrigida**
ANTONIA AURILANIA TEIXEIRA DE SOUSA	0100527-8	43312044-SP	45,000	Elm. Prv. Obj
ANTONIA DE ALMEIDA ALVES	0100528-6	236387613-SP	-	Elm. Ausente
ANTONIA IVONETE DE FRANCA SANTOS	0100529-4	343167992-SP	36,667	Elm. Prv. Obj
ANTONIA SAMPAIO IEVENES	0100530-8	307900447-SP	51,667	Elm. Item 7.2.2 do EAI
ANTONIETA BRANDAO LISBOA MATOS	0100531-6	20055669-SP	35,000	Elm. Prv. Obj
ANTONIO COSMO DE LIMA FILHO	0100533-2	356455993-SP	41,667	Elm. Prv. Obj
ANTONIO FERNANDES DOS SANTOS	0100534-0	270120348-SP	41,667	Elm. Prv. Obj
ANTONIO FERNANDES MONIZ	0100535-9	159189329-SP	50,000	Elm. Item 7.2.2 do EAI
ANTONIO MARCOS DE SOUZA	0100536-7	214210522-SP	-	Elm. Ausente
ANTONIO SANTOS DE SOUZA	0100537-5	302057663-SP	60,000	**Terá sua Red. Corrigida**
ANTONIO VITORINO DE MENDONCA	0100538-3	223348532-SP	-	Elm. Ausente
APARECIDA CAMILA PACHECO SILVA	0100539-1	16532840X-SP	-	Elm. Ausente
APARECIDA CRISTINA DE OLIVEIRA	0100540-5	198518626-SP	-	Elm. Ausente
APARECIDA CRISTINA RIBEIRO DOS SANTOS	0100541-3	197734376-SP	56,667	**Terá sua Red. Corrigida**
APARECIDA DE CASSIA FASCIANA	0100542-1	84203237-SP	-	Elm. Ausente
APARECIDA DE CASSIA MARTINS MARCIOTO	0100543-0	216355497-SP	40,000	Elm. Prv. Obj
APARECIDA DE CASTRO ANDRADE ADAO	0100544-8	185438714-SP	31,667	Elm. Prv. Obj
APARECIDA DIAS ALVES	0100545-6	341085340-SP	56,667	**Terá sua Red. Corrigida**
APARECIDA MARIA FERREIRA CHAGAS DA SILVA	0100546-4	137892020-SP	51,667	Elm. Item 7.2.2 do EAI
APARECIDA NOGUEIRA DOS REIS OLIVEIRA	0100547-2	182161353-SP	45,000	Elm. Prv. Obj
APARECIDA PEREIRA DA SILVA	0100548-0	414197914-SP	38,333	Elm. Prv. Obj
APARECIDA RODRIGUES CARDOSO	0100549-9	281336593-SP	40,000	Elm. Prv. Obj
ARIADNE DOS SANTOS GONCALVES	0100550-2	406791879-SP	36,667	Elm. Prv. Obj
ARIANA ALVES BANCHO	0100551-0	35131894 X-SP	45,000	Elm. Prv. Obj
ARIANE APARECIDA SILVA TRINDADE	0100552-9	33670608X-SP	46,667	Elm. Prv. Obj
ARIANE CARLA ROBERTO	0100553-7	10807600-SP	61,667	**Terá sua Red. Corrigida**
ARIANE COOKE BARREIROS	0100554-5	306616683-SP	36,667	Elm. Prv. Obj
ARIANE CRISTINA DE MEIRELES	0100555-3	492494599-SP	55,000	**Terá sua Red. Corrigida**
ARIANE GOMES DA SILVA	0100556-1	353194372-SP	55,000	**Terá sua Red. Corrigida**
ARIANE NUNES DE SANTANA	0100557-0	490338562-SP	46,667	Elm. Prv. Obj
ARIANE PIRES	0100558-8	460422479-SP	73,333	**Terá sua Red. Corrigida**
ARIANE TEIXEIRA CORREIA	0100560-0	389175833-SP	38,333	Elm. Prv. Obj
ARIANI ISABEL DE SOUZA	0100561-8	254324794-SP	31,667	Elm. Prv. Obj
ARIE ROBERTA ROSIN VIEIRA	0100562-6	28596981X-SP	-	Elm. Ausente
ARISLETE BARRETO DOS SANTOS	0100564-2	320839667-SP	50,000	Elm. Item 7.2.2 do EAI
ARLEIDE MARIANO DA SILVA	0100565-0	34 731 0394-SP	-	Elm. Ausente
ARLETE LIMA DIAS	0100566-9	360664088-SP	51,667	Elm. Item 7.2.2 do EAI
ARLETE NASCIMENTO DE SOUZA EKWEGH	0100567-7	347147574-SP	51,667	Elm. Item 7.2.2 do EAI
ARNOLD MARABAS DOS SANTOS	0100569-3	467388167-SP	46,667	Elm. Prv. Obj
ARTUR CECIO CONCEICAO DO PRADO	0100570-7	387745865-SP	53,333	**Terá sua Red. Corrigida**
ARYANE PAULA DO PRADO	0100571-5	46195672X-SP	65,000	**Terá sua Red. Corrigida**
ASSIS SILVA DE ARAUJO	0100572-3	1404641580-BA	43,333	Elm. Prv. Obj
AUREA CAVALCANTE DE SOUZA SANCHES	0100573-1	65647890-BA	70,000	**Terá sua Red. Corrigida**
AURENI CARLOS DA MOTA DE MELO	0100575-8	36748254-SP	48,333	Elm. Prv. Obj
AVANEIDE MATOS DOS SANTOS	0100576-6	390150526-SP	38,333	Elm. Prv. Obj
BARBARA CALIXTO SILVA DE LUCENA	0100579-0	261731944-SP	55,000	**Terá sua Red. Corrigida**
BARBARA CRISTINA LIMA DE GODOY	0100580-4	328936625-SP	45,000	Elm. Prv. Obj
BARBARA DE MADUREIRA	0100581-2	344186957-SP	-	Elm. Ausente
BARBARA DE SOUSA SILVA	0100582-0	444298551-SP	-	Elm. Ausente
BARBARA FERREIRA CIRILLO LEAL	0100584-7	493312870-SP	65,000	**Terá sua Red. Corrigida**
BARBARA MACHADO BARBOSA	0100585-5	416737626-SP	50,000	Elm. Item 7.2.2 do EAI
BARBARA NAGILA DAMASCENO COSTA	0100586-3	479887068-SP	33,333	Elm. Prv. Obj
BEATRIZ ANGELO SOUZA CRUZ	0100587-1	389750888-SP	33,333	Elm. Prv. Obj
BEATRIZ APARECIDA RIBEIRO DOS SANTOS	0100588-0	350059640-SP	58,333	**Terá sua Red. Corrigida**
BEATRIZ BEZERRA FREITAS	0100589-8	557039046-SP	40,000	Elm. Prv. Obj
BEATRIZ DANTAS DE OLIVEIRA	0100590-1	39236573X-SP	63,333	**Terá sua Red. Corrigida**
BEATRIZ DOS SANTOS OLIVEIRA DA SILVA	0100592-8	36848385X-SP	46,667	Elm. Prv. Obj
BEATRIZ FERNANDA FLOR	0100593-6	421638300-SP	-	Elm. Ausente
BEATRIZ FERREIRA DA SILVA GOMES	0100594-4	368518929-SP	43,333	Elm. Prv. Obj
BEATRIZ GOMES DE MENEZES SANTOS	0100595-2	456581273-SP	20,000	Elm. Prv. Obj
BEATRIZ MARIA NIGRO DE MELO	0100597-9	285164430-SP	-	Elm. Ausente
BEATRIZ PEREIRA DE OLIVEIRA	0100598-7	368322452-SP	-	Elm. Ausente
BEATRIZ PIETCHAKI	0100599-5	48 925 2096-SP	35,000	Elm. Prv. Obj
BENEDITA APARECIDA DE AZEVEDO	0100601-0	56416799-SP	58,333	**Terá sua Red. Corrigida**
BERENICE ALVES MARQUES DOS SANTOS	0100482-4	227190348-SP	-	Elm. Ausente
BERENICE CESARIA DA SILVA	0100483-2	227196041-SP	-	Elm. Ausente
BERENICE FERREIRA NUNES SURIANO	0100484-0	147345005-SS	41,667	Elm. Prv. Obj
BERENICE RAMOS RODRIGUES	0100485-9	428070760-SP	58,333	**Terá sua Red. Corrigida**
BERIVAN MARIA DA SILVA OLIVEIRA	0100486-7	230373598-SP	55,000	**Terá sua Red. Corrigida**
BETANIA DE SOUSA LEARTH DA COSTA SILVA	0100487-5	384174462-MA	40,000	Elm. Prv. Obj
BETHANIA MARIA SILVEIRA	0100603-7	508872911-SP	65,000	**Terá sua Red. Corrigida**
BETTE NIVIA DOS SANTOS BELARMINO	0100604-5	350738889-SP	53,333	**Terá sua Red. Corrigida**
BIANA MENDES OLIVEIRA DE MESQUITA	0100605-3	605939536-SP	43,333	Elm. Prv. Obj
BIANCA AGUIAR SOUZA	0100606-1	475338236-SP	55,000	**Terá sua Red. Corrigida**
BIANCA ALMEIDA DE OLIVEIRA MARTINS	0100607-0	37465623X-SP	56,667	**Terá sua Red. Corrigida**
BIANCA BAGGIO DE LIMA	0100608-8	460768311-SP	68,333	**Terá sua Red. Corrigida**
BIANCA CAETANO SILVA	0100609-6	415682551-SP	43,333	Elm. Prv. Obj
BIANCA CAROLINA ISIDRO COSTA	0100610-0	44371303-SP	41,667	Elm. Prv. Obj
BIANCA CRISTINA CHAGAS TAVERNA	0100612-6	622267905-SP	66,667	**Terá sua Red. Corrigida**
BIANCA GOMES DOS SANTOS	0100614-2	417482036-SP	46,667	Elm. Prv. Obj
BIANCA LINHARES DE MATOS	0100615-0	399632797-SP	66,667	**Terá sua Red. Corrigida**
BIANCA PARRA DA SILVA SANTANA	0100617-7	497258535-SP	41,667	Elm. Prv. Obj
BIANCA PEREIRA DA SILVA	0100618-5	386272773-SP	61,667	**Terá sua Red. Corrigida**
BIANCA SANTANA HOFFMANN	0100619-3	384248652-SP	66,667	**Terá sua Red. Corrigida**
BIANCA TEMPORINI MARTINS	0100621-5	366683548-SP	38,333	Elm. Prv. Obj
BIANKA VIANA CARDOSO PEDROSO	0100622-3	450132857-SP	-	Elm. Ausente
BLENDA MARIA DUARTE	0100623-1	430857299-SP	-	Elm. Ausente
BRANCA REGINA DE LIMA PRADO	0100625-8	227140709-SP	-	Elm. Ausente
BREDA MAIARA DA CRUZ	0100626-6	424628958-SP	66,667	**Terá sua Red. Corrigida**
BRUNA ANDRADE DO NASCIMENTO SILVA	0100627-4	483749552-SP	-	Elm. Ausente
BRUNA ARAUJO CAMARGO DE SOUZA	0100628-2	411396250-SP	73,333	**Terá sua Red. Corrigida**
BRUNA BALDUINO PEREIRA	0100629-0	491997875-SP	25,000	Elm. Prv. Obj
BRUNA BARRETO MARTINEZ	0100630-4	40256229X-SP	55,000	**Terá sua Red. Corrigida**
BRUNA BERTOLO DE SOUZA	0100631-2	46364444X-SP	-	Elm. Ausente
BRUNA CARLA SOUZA DA SILVA	0100632-0	325963952-SP	48,333	Elm. Prv. Obj
BRUNA CAROLINE DOS SANTOS PEREIRA CARDOSO	0100633-9	491516940-SP	35,000	Elm. Prv. Obj
BRUNA CARVALHO DE OLIVEIRA	0100634-7	451509055-SP	45,000	Elm. Prv. Obj
BRUNA CORDEIRO DA SILVA	0100635-5	425568970-SP	-	Elm. Ausente
BRUNA CRISTINA COSTA RIBEIRO	0100636-3	4813594947-SP	53,333	**Terá sua Red. Corrigida**
BRUNA DINIZ	0100638-0	422855273-SP	33,333	Elm. Prv. Obj
BRUNA DINIZ WASCZUK	0100639-8	42370543X-SP	58,333	**Terá sua Red. Corrigida**
BRUNA ELISABETE FERREIRA DE ALMEIDA	0100641-0	338978872-SP	56,667	**Terá sua Red. Corrigida**
BRUNA FRANCA DA SILVA	0100642-8	332676353-SP	-	Elm. Ausente
BRUNA GUSMAO LEMES DA SILVA	0100643-6	450089447-SP	-	Elm. Ausente
BRUNA JENIFER PRADO DE MORAIS	0100644-4	470788318-SP	-	Elm. Ausente
BRUNA KELLY DA SOUSA PEREIRA	0100645-2	38831025X-SP	38,333	Elm. Prv. Obj
BRUNA LETICIA SANTOS	0100646-0	442052522-SP	-	Elm. Ausente
BRUNA LIMA COELHO	0100647-9	442399650-SP	31,667	Elm. Prv. Obj
BRUNA MAYARA DOS SANTOS	0100648-7	475493734-SP	61,667	**Terá sua Red. Corrigida**
BRUNA MENDES DE SOUZA	0100649-5	493109572-SP	-	Elm. Ausente
BRUNA NASCIMENTO DA SILVA	0100650-9	493324276-SP	46,667	Elm. Prv. Obj
BRUNA NASCIMENTO OLEGARIO	0100651-7	464612032-SP	43,333	Elm. Prv. Obj
BRUNA NICOLE FERREIRA SANTOS	0100652-5	339813374-SP	40,000	Elm. Prv. Obj
BRUNA PEREIRA CARDOSO	0100653-3	393938281-SP	40,000	Elm. Prv. Obj
BRUNA SANTOS DA SILVA	0100654-1	463846801-SP	-	Elm. Ausente
BRUNA SILVA CALDEIRA DE ARAUJO VASCONCELOS	0100655-0	404421623-SP	38,333	Elm. Prv. Obj
BRUNA SIQUEIRA DE ALENCAR	0100656-8	493600966-SP	46,667	Elm. Prv. Obj
BRUNA STEFANIE DOS SANTOS ESPINDOLA DA COSTA	0100657-6	469661069-SP	46,667	Elm. Prv. Obj
BRUNO SOBRAL PEREIRA DE LIMA	0100666-5	412810670-SP	35,000	Elm. Prv. Obj
CAIA MARRY PALLETA MOURA LIMA	0100667-3	32914585X-SP	58,333	**Terá sua Red. Corrigida**
CAMILA ALVES RODRIGUES	0100669-0	499761947-SP	40,000	Elm. Prv. Obj
CAMILA ANDRADE OLIVEIRA	0100670-3	351934881-SP	68,333	**Terá sua Red. Corrigida**
CAMILA BARRETO SOARES	0100672-0	480535358-SP	60,000	**Terá sua Red. Corrigida**
CAMILA BIANCHINI MAZZUCHI	0100673-8	449084279-SP	35,000	Elm. Prv. Obj
CAMILA CAMARA DO CARMO	0100674-6	347059016-SP	53,333	**Terá sua Red. Corrigida**
CAMILA CAROLINE SASSARAO	0100676-2	354120384-SP	60,000	**Terá sua Red. Corrigida**
CAMILA CARVALHO SIMOES VIEIRA PEREIRA	0100677-0	467427306-SP	53,333	**Terá sua Red. Corrigida**
CAMILA CURTI	0100678-9	344302969-SP	-	Elm. Ausente
CAMILA DA COSTA MORAES	0100679-7	486781835-SP	46,667	Elm. Prv. Obj
CAMILA DA ROCHA PRADO	0100680-0	344670983-SP	-	Elm. Ausente
CAMILA DA SILVA MENDES COSTA	0100681-9	328113384-SP	60,000	**Terá sua Red. Corrigida**
CAMILA DE OLIVEIRA DANTAS	0100682-7	426237614-SP	-	Elm. Ausente
CAMILA DIAS DE SIQUEIRA	0100683-5	298061892-SP	56,667	**Terá sua Red. Corrigida**
CAMILA ERIKA MIZAEL	0100685-1	405146243-SP	38,333	Elm. Prv. Obj
CAMILA FERRARINI SOARES	0100687-8	308053692-SP	53,333	**Terá sua Red. Corrigida**
CAMILA GODOIS DE MORAES	0100688-6	365196356-SP	26,667	Elm. Prv. Obj
CAMILA LEITE ARAUJO RONCON	0100689-4	472216442-SP	70,000	**Terá sua Red. Corrigida**
CAMILA NASCIMENTOOLIVEIRA RIOS	0100690-8	341429247-SP	35,000	Elm. Prv. Obj
CAMILA NUNES FAILA	0100692-4	495667985-SP	35,000	Elm. Prv. Obj
CAMILA OLIVEIRA FILO CHEVEAU	0100693-2	422468526-SP	-	Elm. Ausente
CAMILA QUIRINO DE ALMEIDA	0100694-0	458593503-SP	30,000	Elm. Prv. Obj
CAMILA ROBERTA DE OLIVEIRA SCARCELLA	0100695-9	445066805-SP	40,000	Elm. Prv. Obj
CAMILA RODRIGUES DO SANTOS	0100696-7	367571353-SP	58,333	**Terá sua Red. Corrigida**
CAMILA ROSA AMADOR DAMIAO	0100697-5	447263535-SP	41,667	Elm. Prv. Obj
CAMILA SANT ANA	0100698-3	326510564-SP	61,667	**Terá sua Red. Corrigida**
CAMILA SOARES MATOS DA SILVA	0100699-1	445048268-SP	-	Elm. Ausente
CAMILA SOUSA BENZATTI	0100700-9	427376191-SP	35,000	Elm. Prv. Obj
CAMILLA DE SOUZA PACHECO	0100702-5	445665920-SP	51,667	Elm. Item 7.2.2 do EAI
CAMILLA LARISSA DE OLIVEIRA APARECIDO	0100703-3	41194549X-SP	40,000	Elm. Prv. Obj
CAMILLA SINGNORINI VIEIRA	0100704-1	321824003-SP	30,000	Elm. Prv. Obj
CAREM MANCI B LIMA	0100705-0	337546186-SP	36,667	Elm. Prv. Obj
CARINA GRACIELE REIS ROMAO	0100707-6	333253176-SP	41,667	Elm. Prv. Obj
CARINA LIMA PEREIRA	0100708-4	338449292-SP	43,333	Elm. Prv. Obj
CARINA RIBEIRO DE ANDRADE	0100709-2	413901142-SP	35,000	Elm. Prv. Obj
CARLA ALVES DE OLIVEIRA	0100711-4	256836887-SP	56,667	**Terá sua Red. Corrigida**
CARLA ANDRESSA MARTINS KRENUS	0100712-2	474696091-SP	43,333	Elm. Prv. Obj
CARLA APARECIDA DA SILVA CAVALHERI	0100713-0	48 717 9316-SP	65,000	**Terá sua Red. Corrigida**
CARLA APARECIDA MONTEIRO DA SILVA	0100714-9	20862392-SP	36,667	Elm. Prv. Obj
CARLA APARECIDA SOUZA LOPES PEDROSO	0100715-7	328501955-SP	46,667	Elm. Prv. Obj
CARLA CARACA DO ESPIRITO SANTO	0100716-5	331998312-SP	36,667	Elm. Prv. Obj
CARLA CRISTINA DUARTE PEREIRA	0100717-3	218433384-SP	-	Elm. Ausente
CARLA CRISTINA FRETESCHI DO NASCIMENTO	0100718-1	329513941-SP	-	Elm. Ausente
CARLA FARIAS DA SILVA	0100719-0	48466496-SP	46,667	Elm. Prv. Obj
CARLA FERNANDA CARDOSO MIGOTTO	0100720-3	22779325 0-SP	41,667	Elm. Prv. Obj
CARLA MARIA GOMES MENUCI	0100721-1	329483213-SP	40,000	Elm. Prv. Obj
CARLA NASCIMENTO NUNES	0100722-0	413581433-SP	41,667	Elm. Prv. Obj
CARLA NASCIMENTO OLIVEIRA	0100723-8	429811949-SP	45,000	Elm. Prv. Obj
CARLA NOGUEIRA DA SILVA FEITOZA	0100724-6	267639417-SP	26,667	Elm. Prv. Obj
CARLA RANI ROCHA ARANTES	0100725-4	351966109-SP	86,667	**Terá sua Red. Corrigida**
CARLA REGINA MORI CALCHI	0100726-2	273939282-SP	61,667	**Terá sua Red. Corrigida**
CARLA RENATA APARECIDA LANDUCCI DE SOUZA	0100727-0	45013071X-SP	-	Elm. Ausente

CARLA SILVA DE OLIVEIRA	0100728-9	38 152 6653-SP	61,667	**Terá sua Red. Corrigida**
CARLA SILVA DOS SANTOS	0100729-7	429091795-SP	50,000	Elm. Item 7.2.2 do EAI
CARLA VIEIRA DO PRADO	0100730-0	253984828-SP	-	Elm. Ausente
CARLOS ALBERTO DA SILVA	0100731-9	309832238-SP	73,333	**Terá sua Red. Corrigida**
CARLOS LUIS DA SILVA	0100739-4	284499298-SP	81,667	**Terá sua Red. Corrigida**
CARLOS SHUITI HANAHUSA	0100741-6	228827759-SP	71,667	**Terá sua Red. Corrigida**
CARMELITA ROSANA DE JESUS DA SILVA	0100742-4	346293522-SP	53,333	**Terá sua Red. Corrigida**
CARMEM ESMERA SCARPINI	0100743-2	32872998X-SP	-	Elm. Ausente
CARMEM LUCIA LEMOS DA ROCHA YAMAMOTO	0100744-0	123098294-SP	-	Elm. Ausente
CAROLINA ARIANE DE ALMEIDA	0100745-9	341107578-SP	-	Elm. Ausente
CAROLINA ASSIS CALAZANS	0100746-7	350066462-SP	51,667	Elm. Item 7.2.2 do EAI
CAROLINA CANTARELI MARCHEZONI	0100749-1	339842982-SP	-	Elm. Ausente
CAROLINA CARVALHO GUILHERME	0100750-5	427199633-SP	65,000	**Terá sua Red. Corrigida**
CAROLINA DE MOURA PARRA	0100752-1	486924828-SP	40,000	Elm. Prv. Obj
CAROLINA PEREIRA DIAS	0100753-0	358461893-SP	-	Elm. Ausente
CAROLINA VALENTIM	0100754-8	291941497-SP	66,667	**Terá sua Red. Corrigida**
CAROLINE APARECIDA MOURA FERNANDES	0100755-6	441427285-SP	-	Elm. Ausente
CAROLINE BARBOSA SALES	0100756-4	380494218-SP	28,333	Elm. Prv. Obj
CAROLINE DE OLIVEIRA AGUIAR	0100757-2	49181155X-SP	45,000	Elm. Prv. Obj
CAROLINE DE SOUZA FIGUEREDO	0100758-0	456486446-SP	43,333	Elm. Prv. Obj
CAROLINE DOS REIS SOUZA MARQUES	0100759-9	492914801-SP	30,000	Elm. Prv. Obj
CAROLINE ENEAS CORREA	0100760-2	438048982-SP	43,333	Elm. Prv. Obj
CAROLINE FRANCO DA SILVA	0100761-0	365873627-SP	-	Elm. Ausente
CAROLINE IVONE DA CRUZ FEITAL RODRIGUES RIBEIRO	0100762-9	37125815-SP	38,333	Elm. Prv. Obj
CAROLINE MATIAS NEVES DE OLIVEIRA	0100763-7	488450081-SS	36,667	Elm. Prv. Obj
CAROLINE MONTEIRO	0100764-5	306168212-SP	-	Elm. Ausente
CAROLINE NOGUEIRA MOREIRA	0100488-3	390374866-SP	56,667	**Terá sua Red. Corrigida**
CAROLINE PORFIRIO SOBRAL	0100489-1	471872684-SP	48,333	Elm. Prv. Obj
CAROLINE RAMOS DA SILVA	0100490-5	385719875-SP	21,667	Elm. Prv. Obj
CAROLINE RAPOZO NOGUEIRA	0100491-3	387548786-SP	48,333	Elm. Prv. Obj
CAROLINE SILVA DO NASCIMENTO	0100492-1	425332251-SP	45,000	Elm. Prv. Obj
CASSIA ALVES DOS SANTOS	0100494-8	27401578X-SP	53,333	**Terá sua Red. Corrigida**
CASSIA APARECIDA SOLIS DE ANNA	0100495-6	25663828-SP	-	Elm. Ausente
CASSIA DE SOUZA BRAGA	0100496-4	346361163-SP	66,667	**Terá sua Red. Corrigida**
CASSIA MIRANDA SILVA DE SOUZA	0100498-0	471785969-SP	56,667	**Terá sua Red. Corrigida**
CASSIA RODRIGUES DE OLIVEIRA	0100499-9	358505082-SP	43,333	Elm. Prv. Obj
CASSIA SALES DA SILVA	0100765-3	33562411X-SP	66,667	**Terá sua Red. Corrigida**
CASSIA SANT ANNA DA ROCHA	0100766-1	437447789-SP	-	Elm. Ausente
CASSIA SANTOS DA SILVA	0100767-0	472334840-SP	30,000	Elm. Prv. Obj
CASSIA VIEIRA LIMA ROCHA	0100768-8	261019260-SP	53,333	**Terá sua Red. Corrigida**
CASSIANA PIREZ DE SOUZA	0100769-6	261963909-SP	35,000	Elm. Prv. Obj
CATARINA CLEIA DO NASCIMENTO ICHI	0100771-8	258596557-SP	40,000	Elm. Prv. Obj
CATIA DA SILVA GOMES DE FREITAS	0100773-4	304438790-SP	-	Elm. Ausente
CATIA DE COUTO COUTINHO	0100774-2	32564679X-SP	48,333	Elm. Prv. Obj
CATIA RODRIGUES DOS SANTOS	0100775-0	278099348-SP	48,333	Elm. Prv. Obj
CATULINA NEVES QUEIROZ	0100776-9	159145065-SP	33,333	Elm. Prv. Obj
CECILIA BARRERO BREITENVIESER	0100814-5	353786810-SP	83,333	**Terá sua Red. Corrigida**
CECILIA MARIA MOTA MONTEIRO	0100815-3	253474085-SP	-	Elm. Ausente
CECILIA OLIVEIRA DA SILVA	0100817-0	443663439-SP	51,667	Elm. Item 7.2.2 do EAI
CECILIA SEFORA ALVES BESSERA	0100818-8	1861690805-SP	50,000	Elm. Item 7.2.2 do EAI
CELENE DE FREITAS PINHEIRO PETRANGELO	0100819-6	169383830-SP	-	Elm. Ausente
CELESTE DE ALMEIDA FERREIRA	0100820-0	321740944-SP	58,333	**Terá sua Red. Corrigida**
CELIA ALVES FERREIRA DOS SANTOS	0100821-8	235286588-SP	36,667	Elm. Prv. Obj
CELIA BRAS GOMES DE CARVALHO	0100823-4	203781053-SP	38,333	Elm. Prv. Obj
CELIA MARIA BATISTA	0100824-2	221876893-SP	-	Elm. Ausente
CELIA MARIA COSTA RODRIGUES	0100825-0	39027625X-SP	58,333	**Terá sua Red. Corrigida**
CELIA RITA MARTINS MACIEL LOPES	0100826-9	385756033-SP	50,000	Elm. Item 7.2.2 do EAI
CELIA SILVA TAVARES DE SOUSA	0100827-7	302866309-SP	26,667	Elm. Prv. Obj
CELIA TAECO DE GODOI	0100828-5	169123121-SP	65,000	**Terá sua Red. Corrigida**
CELIANA BATISTA MONTALVAO	0100829-3	431443403-SP	40,000	Elm. Prv. Obj
CELIO APARECIDO DA COSTA	0100830-7	291133046-SP	48,333	Elm. Prv. Obj
CELIO LUIZ TORRECILHAS BERTUCO	0100831-5	248507436-SP	-	Elm. Ausente
CELMA FERREIRA MACEDO	0100832-3	559920234-SP	56,667	**Terá sua Red. Corrigida**
CELSO JOSE DA SILVA	0100833-1	248837138-SP	46,667	Elm. Prv. Obj
CESAR FARIAS	0100834-0	34624691-SP	-	Elm. Ausente
CHINDALENA FERREIRA BARBOSA	0100838-2	28402479X-SP	61,667	**Terá sua Red. Corrigida**
CHRISTIANA FERREIRA OLIVA	0100839-0	251462742-SP	55,000	**Terá sua Red. Corrigida**
CHRISTIANA ZONZINI	0100840-4	26 866 7123-SP	-	Elm. Ausente
CIBELE DA SILVA ALVES	0100841-2	467502353-SP	31,667	Elm. Prv. Obj
CIBELE FELIX DE NOVAES FIRMO	0100842-0	414802275-SP	58,333	**Terá sua Red. Corrigida**
CIBELE LEITE DOS SANTOS	0100843-9	339011762-SP	40,000	Elm. Prv. Obj
CICERA ANTONIA DE SANTANA ARAUJO SANTOS	0100844-7	188378352-SP	61,667	**Terá sua Red. Corrigida**
CICERA DA SILVA PEREIRA	0100845-5	560104790-CE	58,333	**Terá sua Red. Corrigida**
CICERA DE SOUZA SILVA	0100846-3	346292608-SP	-	Elm. Ausente
CICERA FERNANDES	0100847-1	41459549X-SP	56,667	**Terá sua Red. Corrigida**
CICERA MARIA DA SILVA	0100848-0	245138158-SP	45,000	Elm. Prv. Obj
CICERA MARIA DOS SANTOS	0100849-8	207694114-SP	48,333	Elm. Prv. Obj
CICERA SORAIA SANTOS MORAES	0100850-1	543532495-SP	30,000	Elm. Prv. Obj
CICERA VIVIANE SAGUINI	0100851-0	263732460-SP	53,333	**Terá sua Red. Corrigida**
CICERO ROBERTO CANDIDO	0100852-8	279964195-SP	60,000	**Terá sua Red. Corrigida**
CILAINE APARECIDA DOS SANTOS	0100853-6	219439230-SP	31,667	Elm. Prv. Obj
CILEIDE SOARES DA SILVA	0100854-4	171624488-SP	36,667	Elm. Prv. Obj
CIMERE ROSENO DE ARAUJO COSMO	0100855-2	402275053-SP	28,333	Elm. Prv. Obj
CINTHIA COMINATO THEODORO	0100856-0	490142473-SP	78,333	**Terá sua Red. Corrigida**
CINTIA ALCANTARA DE ARAUJO SILVA	0100857-9	34701821X-SP	56,667	**Terá sua Red. Corrigida**
CINTIA APARECIDA GIGLIO	0100858-7	211038635-SP	-	Elm. Ausente
CINTIA CRISTINA BOTELHO	0100859-5	291636743-SP	35,000	Elm. Prv. Obj
CINTIA FERNANDA DA SILVA	0100860-9	487552714-SP	38,333	Elm. Prv. Obj
CINTIA MARA ALVARENGA	0100861-7	345380101-SP	40,000	Elm. Prv. Obj
CINTIA MARIA DE CASSIA SANTOS	0100862-5	432884932-SP	28,333	Elm. Prv. Obj
CINTIA MARIA DE JESUS	0100863-3	109366086-SP	25,000	Elm. Prv. Obj
CINTIA MARIA MOTOSHIMA SOARES	0100864-1	35661119X-SP	46,667	Elm. Prv. Obj
CINTIA PEREIRA DOS SANTOS	0100866-8	272738724-SP	51,667	Elm. Item 7.2.2 do EAI
CINTIA TATIANE RODRIGUES	0100867-6	307889634-SP	45,000	Elm. Prv. Obj
CINTYA THAMIRES SILVA E LIMA	0100868-4	32298945-SP	33,333	Elm. Prv. Obj
CIRLEIDE LUCINDA DE MOURA MULLER	0100869-2	261963181-SP	71,667	**Terá sua Red. Corrigida**
CLARICE DE MATTOS FRATIN GUEDES	0100871-4	189412240-SP	51,667	Elm. Item 7.2.2 do EAI
CLARICE MARIA DE SOUZA	0100872-2	188088763-SP	38,333	Elm. Prv. Obj
CLARICE RIBEIRO DOS SANTOS NUNES	0100873-0	220422850-SP	60,000	**Terá sua Red. Corrigida**
CLAUDEMIR DAMAS DOS SANTOS	0100874-9	19740404-SP	58,333	**Terá sua Red. Corrigida**
CLAUDENE MACEDO LIMA PORTELA	0100875-7	521905412-SP	51,667	Elm. Item 7.2.2 do EAI
CLAUDETE DE LIMA SILVA	0100876-5	278737997-SP	40,000	Elm. Prv. Obj
CLAUDETE FERREIRINHA	0100877-3	27858818-SP	-	Elm. Ausente
CLAUDETE GOMES DE LIMA	0100878-1	347978964-SP	55,000	**Terá sua Red. Corrigida**
CLAUDETE HONORIO RODRIGUES DE ARAUJO	0100879-0	184947352-SP	43,333	Elm. Prv. Obj
CLAUDETE RICARDO DE OLIVEIRA FIGUEIREDO	0100880-3	13999573-SP	56,667	**Terá sua Red. Corrigida**
CLAUDETTE BRITO MORALES	0100881-1	227551370-SP	30,000	Elm. Prv. Obj
CLAUDEVANIA ALMEIDA LEITE	0100882-0	239984225-SP	-	Elm. Ausente
CLAUDIA ALMEIDA ALVES	0100883-8	24213809-SP	36,667	Elm. Prv. Obj
CLAUDIA ALVES DIAS SATO	0100884-6	295587659-SP	-	Elm. Ausente
CLAUDIA APARECIDA DOS SANTOS SEVERIANO	0100885-4	42917259X-SP	61,667	**Terá sua Red. Corrigida**
CLAUDIA APARECIDA DUARTE SILVA	0100886-2	153839429-SP	58,333	**Terá sua Red. Corrigida**
CLAUDIA ARAUJO BEZERRA DA SILVA	0100887-0	372896091-SP	-	Elm. Ausente
CLAUDIA ARAUJO GUIMARAES	0100888-9	307894071-SP	71,667	**Terá sua Red. Corrigida**
CLAUDIA CESARIO BARBARA	0100889-7	203711282-SP	61,667	**Terá sua Red. Corrigida**
CLAUDIA CORREIA MOURA DA SILVA	0100890-0	200145691-SP	-	Elm. Ausente
CLAUDIA CRISTINA DOS SANTOS SILVA	0100891-9	321826619-SP	41,667	Elm. Prv. Obj
CLAUDIA CRUSCO SILVA	0100892-7	271772414-SP	16,667	Elm. Prv. Obj
CLAUDIA DA SILVA MENEZES	0100893-5	330222491-SP	51,667	Elm. Item 7.2.2 do EAI
CLAUDIA FELICIANO LOPES SILVA	0100894-3	404421635-SP	-	Elm. Ausente
CLAUDIA LAVINIA BARCELLOS ALVES	0100895-1	204131431-SP	46,667	Elm. Prv. Obj
CLAUDIA MARIA DA SILVA MARTINS	0100896-0	308812724-SP	-	Elm. Ausente
CLAUDIA MARIA GALLI ROBERTO	0100897-8	186140629-SP	56,667	**Terá sua Red. Corrigida**
CLAUDIA MARIA MENDES DA SILVA	0100898-6	425365554-SP	-	Elm. Ausente
CLAUDIA MENDONCA DA SILVA	0100899-4	264034090-SP	-	Elm. Ausente
CLAUDIA PEREIRA CADEIRA	0100900-1	229899924-SP	51,667	Elm. Item 7.2.2 do EAI
CLAUDIA PEREIRA DIAS	0100901-0	32893477X-SP	60,000	**Terá sua Red. Corrigida**
CLAUDIA REGINA RAMALHO GUIMARAES	0100903-6	286401587-SP	33,333	Elm. Prv. Obj
CLAUDIA ROSIANE DE ANDRADE SILVA	0100904-4	295700634-SP	38,333	Elm. Prv. Obj
CLAUDIA ROZANI FARIAS	0100905-2	17 282 7309-SP	38,333	Elm. Prv. Obj
CLAUDIA SANTOS FERREIRA SILVA	0100906-0	232325340-SP	65,000	**Terá sua Red. Corrigida**
CLAUDIA SATIKO GOTO	0100907-9	28986110X-SP	35,000	Elm. Prv. Obj
CLAUDIMAR ABADIO DOS SANTOS	0100908-7	5104417-MG	-	Elm. Ausente
CLAUDINEIA DOS SANTOS OLIVEIRA BIGONI	0100909-5	207559831-SP	60,000	**Terá sua Red. Corrigida**
CLAUDINEIA NASCIMENTO PEIXOTO	0100910-9	466528176-SP	36,667	Elm. Prv. Obj
CLAUDIO SANTANA ROCHA	0100913-3	403669935-SP	60,000	**Terá sua Red. Corrigida**
CLAUDIRENE RIBEIRO NERES ASSIS	0100915-0	429717751-SP	30,000	Elm. Prv. Obj
CLAUTENIS SOUZA DO NASCIMENTO	0100916-8	172166299-SP	35,000	Elm. Prv. Obj
CLEBIA ELENA DE MORAIS	0100921-4	249205191-SP	58,333	**Terá sua Red. Corrigida**
CLEDIONICIA A LIBERATO PINHEIRO	0100922-2	215447207-SP	-	Elm. Ausente
CLEIDE DE ALMEIDA SANTOS SILVA	0100923-0	223335873-SP	48,333	Elm. Prv. Obj
CLEIDE NOGUEIRA COSTA	0100924-9	328769988-SP	41,667	Elm. Prv. Obj
CLEIDE OLIVEIRA DE ALMEIDA	0100925-7	273331413-SP	16,667	Elm. Prv. Obj
CLEIDE SILVA BEZERRA	0100926-5	287322051-SS	-	Elm. Ausente
CLEIDES ROSA DA SILVA	0100927-3	213665876-SP	51,667	Elm. Item 7.2.2 do EAI
CLEONICE APARECIDA DA SILVA	0100929-0	203719943-SP	38,333	Elm. Prv. Obj
CLEONICE DE MELO BRASIL DOS SANTOS	0100930-3	422949498-SP	53,333	**Terá sua Red. Corrigida**
CLEONICE GOMES DA ROSA	0100931-1	179489070-SP	73,333	**Terá sua Red. Corrigida**
CLEONICE MARIA DOS SANTOS	0100932-0	451684898-SP	40,000	Elm. Prv. Obj
CLERISMAR DE SOUSA ARAUJO PEREIRA	0100933-8	224767343-SP	41,667	Elm. Prv. Obj
CLESIA MENDES MACEDO DOS SANTOS	0100934-6	373583874-SP	50,000	Elm. Item 7.2.2 do EAI
CLOVIS SILVA DO NASCIMENTO	0100937-0	362939068-SP	-	Elm. Ausente
CONCEICAO ALVES DA SILVA	0100938-9	30572888X-SP	26,667	Elm. Prv. Obj
CONCEICAO APARECIDA MOREIRA	0100939-7	347988888X-SS	-	Elm. Ausente
CONSUELO SEARA DOS SANTOS	0100940-0	1269526472-BA	-	Elm. Ausente
COSMO LUCIANO DO NASCIMENTO	0100941-9	129421212-SP	60,000	**Terá sua Red. Corrigida**
CREILDA APARECIDA MARIA	0100942-7	424505393-SP	33,333	Elm. Prv. Obj
CREUZA SOUZA CAITITE	0100943-5	192305153-SP	38,333	Elm. Prv. Obj
CRISLAINE FONSECA DE AGUIAR SANTOS	0100944-3	403303205-SP	33,333	Elm. Prv. Obj
CRISLAY SANTOS VITORINO DO NASCIMENTO	0100777-7	328134867-SP	61,667	**Terá sua Red. Corrigida**
CRISLEIA MAGALHAES GAMA FERNANDES	0100778-5	401746811-SP	-	Elm. Ausente
CRISTIANA RICARDO CALIPO	0100780-7	28115630X-SP	50,000	Elm. Item 7.2.2 do EAI
CRISTIANE ALVES MACHADO	0100781-5	400270602-SP	55,000	**Terá sua Red. Corrigida**
CRISTIANE ALVES VIDAL	0100782-3	452949257-SP	51,667	Elm. Item 7.2.2 do EAI
CRISTIANE APARECIDA DE ARAUJO SIMOES	0100783-1	225648593-SP	38,333	Elm. Prv. Obj
CRISTIANE APARECIDA FUMES	0100784-0	413951996-SP	63,333	**Terá sua Red. Corrigida**
CRISTIANE APARECIDA LOPES NUNES	0100785-8	27040787X-SP	48,333	Elm. Prv. Obj
CRISTIANE BARBOSA DA SILVA	0100786-6	290587852-SP	-	Elm. Ausente
CRISTIANE BECK SOLERA DE FARIAS	0100787-4	235277551-SP	-	Elm. Ausente
CRISTIANE CARVALHO FRANCISCO	0100789-0	26 517 0618-SP	40,000	Elm. Prv. Obj
CRISTIANE DA SILVA PEDROSO	0100791-2	462122347-SP	63,333	**Terá sua Red. Corrigida**
CRISTIANE DA SILVA SALVAIA	0100792-0	325975991-SP	63,333	**Terá sua Red. Corrigida**
CRISTIANE DALLAGNESE COSTA RAMOS	0100793-9	238072241-SP	-	Elm. Ausente
CRISTIANE DE LIMA	0100794-7	454143953-SP	55,000	**Terá sua Red. Corrigida**
CRISTIANE DE SOUZA CARVALHO	0100795-5	328940690-SP	33,333	Elm. Prv. Obj
CRISTIANE ESPERANDIO DE OLIVEIRA REGO	0100797-1	241459072-SP	36,667	Elm. Prv. Obj
CRISTIANE FRANCISCO DA MOTA	0100799-8	208459583-SP	56,667	**Terá sua Red. Corrigida**
CRISTIANE MALVINA DA SILVA SANTOS	0100801-3	302865974-SP	38,333	Elm. Prv. Obj
CRISTIANE MARTINS DE OLIVEIRA	0100802-1	334732918-SP	-	Elm. Ausente
CRISTIANE PEREIRA DA SILVA	0100803-0	433231087-SP	-	Elm. Ausente
CRISTIANE ROCHA SOUZA	0100804-8	232017530-SP	-	Elm. Ausente
CRISTIANE SILVA DA FONSECA PIZA	0100805-6	230369145-SP	28,333	Elm. Prv. Obj
CRISTIANE VALINHOS DE SOUZA	0100806-4	349583705-SP	31,667	Elm. Prv. Obj
CRISTIANE VIEIRA RODRIGUES	0100807-2	336161591-SS	-	Elm. Ausente
CRISTIANI NAKAMURA	0100808-0	414078135-SP	-	Elm. Ausente
CRISTINA ANA DE JESUS SANTOS	0100810-2	359791517-SP	51,667	Elm. Item 7.2.2 do EAI
CRISTINA APARECIDA DE OLIVEIRA FERREIRA	0100811-0	263507361-SP	48,333	Elm. Prv. Obj
CRISTINA DE FATIMA RICARDO MARIANO	0100812-9	272625966-SP	28,333	Elm. Prv. Obj
CRISTINA DE SOUZA CARVALHO	0100982-6	402777566-SP	28,333	Elm. Prv. Obj
CRISTINA DE SOUZA FONSECA	0100983-4	401592984-SP	65,000	**Terá sua Red. Corrigida**
CRISTINA DOS SANTOS LIMA	0100984-2	416635222-SP	35,000	Elm. Prv. Obj
CRISTINA MARIA MARQUES SILVA	0100985-0	22433766X-SP	43,333	Elm. Prv. Obj
CRISTINA MITIE CHUJOYA DANTAS	0100986-9	188842561-SP	53,333	**Terá sua Red. Corrigida**
CRISTINA MONTEIRO DENTINHO SANTOS	0100987-7	26350508X-SP	78,333	**Terá sua Red. Corrigida**
CRISTINA OLIVEIRA SOUZA	0100988-5	20140994X-SP	53,333	**Terá sua Red. Corrigida**
CRISTINA RODRIGUES DE ALMEIDA	0100989-3	276706997-SP	48,333	Elm. Prv. Obj
CRISTINA SANTA CRUZ	0100990-7	273045258-SP	40,000	Elm. Prv. Obj
CRISTOVAO DE CARVALHO	0100991-5	263523081-SP	65,000	**Terá sua Red. Corrigida**
CYNTIA CRISTINA SERIPIERRI	0100992-3	195853088-SP	56,667	**Terá sua Red. Corrigida**
DAIANA AGDA NASCIMENTO DE MELO	0100993-1	428932228-SP	-	Elm. Ausente
DAIANA APARECIDA ANDRADE	0100945-1	472731014-SP	65,000	**Terá sua Red. Corrigida**
DAIANA APARECIDA DOS SANTOS AFONSO	0100946-0	336345823-SP	-	Elm. Ausente
DAIANA BARBOSA DA SILVA	0100947-8	30095697-AL	46,667	Elm. Prv. Obj
DAIANA DA SILVA PITOMBEIRA	0100948-6	416974211-SP	31,667	Elm. Prv. Obj
DAIANA MARQUES CORREIA NOGUEIRA	0100949-4	415884470-SP	58,333	**Terá sua Red. Corrigida**
DAIANE APARECIDA ROSA SOUSA	0100950-8	406790218-SP	48,333	Elm. Prv. Obj
DAIANE DA SILVA LOPES	0100952-4	472950174-SP	-	Elm. Ausente
DAIANE DA SILVA MORAES	0100953-2	404987308-SP	-	Elm. Ausente
DAIANE DOS SANTOS BISPO	0100955-9	492946450-SP	41,667	Elm. Prv. Obj
DAIANE OLIVEIRA DA SILVA	0100957-5	336261834-SP	60,000	**Terá sua Red. Corrigida**
DAIANE ROQUE DA SILVA	0100958-3	322861871-SP	-	Elm. Ausente
DAISY ULICE DIAS MACEDO	0100959-1	284042055-SP	45,000	Elm. Prv. Obj
DALVA RICHARDELI	0100960-5	156848351-SP	41,667	Elm. Prv. Obj
DALVA VIEIRA LIMA	0100961-3	235510518-SP	-	Elm. Ausente
DAMARIS DOS SANTOS DE CASTRO	0100962-1	247930829-SP	-	Elm. Ausente
DAMARIS OLIVEIRA LIMA	0100963-0	490483410-SP	-	Elm. Ausente
DAMARIS SPINELLI ROSA	0100964-8	22 474 7332-SP	30,000	Elm. Prv. Obj
DANDARA DOS SANTOS DO NASCIMENTO	0100965-6	480867987-SP	25,000	Elm. Prv. Obj
DANIEL DOS SANTOS PEREIRA	0100968-0	327599741-SP	66,667	**Terá sua Red. Corrigida**
DANIEL FERREIRA DE BARROS	0100970-2	258742902-SP	56,667	**Terá sua Red. Corrigida**
DANIEL MENDES GANDINI	0100974-5	414445879-SP	65,000	**Terá sua Red. Corrigida**
DANIEL ROSA DO MONTE	0100976-1	178171256-SP	63,333	**Terá sua Red. Corrigida**
DANIELA CAGGIANO DA SILVA	0100980-0	284745765-SP	58,333	**Terá sua Red. Corrigida**
DANIELA CECILIA DA SILVA OLIVEIRA MAIA	0100981-8	309734939-SP	-	Elm. Ausente
DANIELA CLEMENTINO DA SILVA PIMENTEL	0101030-1	307645526-SP	-	Elm. Ausente
DANIELA CRISTINA DA COSTA	0101031-0	456028833-SP	48,333	Elm. Prv. Obj
DANIELA CRISTINA DA SILVA DUTRA CARDOSO	0101032-8	303909092-SP	50,000	Elm. Item 7.2.2 do EAI
DANIELA DA SILVA FAUSTINO	0101033-6	468022417-SP	45,000	Elm. Prv. Obj
DANIELA DOS SANTOS GONCALVES CRUZ	0101035-2	32877599X-SP	36,667	Elm. Prv. Obj
DANIELA DOS SANTOS HEFTI	0101036-0	35 204 5309-SP	36,667	Elm. Prv. Obj
DANIELA FARIA DOS SANTOS	0101037-9	320844699-SP	41,667	Elm. Prv. Obj
DANIELA FATIMA FERRAREZI	0101038-7	30636878X-SP	-	Elm. Ausente
DANIELA FERNANDES DA SILVA	0101039-5	480979522-SP	48,333	Elm. Prv. Obj
DANIELA FERREIRA DE SANTANA	0101040-9	231693412-SP	56,667	**Terá sua Red. Corrigida**
DANIELA FLORENCIO MARTINS	0101041-7	342287159-SP	45,000	Elm. Prv. Obj
DANIELA GATTONE DAYRELL	0101042-5	252846709-SP	48,333	Elm. Prv. Obj
DANIELA JOSILEIDE DA SILVA	0101044-1	362686671-SP	51,667	Elm. Item 7.2.2 do EAI
DANIELA OLIVEIRA DE AQUINO SIMOES	0101045-0	372415350-SP	30,000	Elm. Prv. Obj
DANIELA OLIVEIRA DOS SANTOS	0101046-8	345565526-SP	48,333	Elm. Prv. Obj
DANIELA PEREIRA FABRETTE	0101047-6	343031383-SP	53,333	**Terá sua Red. Corrigida**
DANIELA PIRES DA SILVA	0101048-4	300737361-SP	-	Elm. Ausente
DANIELA RODRIGUES DA SILVA FERREIRA	0101049-2	482143162-SP	46,667	Elm. Prv. Obj
DANIELA ROSA DA CONCEICAO	0101050-6	328742454-SP	50,000	Elm. Item 7.2.2 do EAI
DANIELA ROSSI BARRETO	0100979-6	381180049-SP	41,667	Elm. Prv. Obj

DANIELA SALVIATTO	0101051-4	215509407-SP	-	Elm. Ausente
DANIELA TEIXEIRA DA ROCHA	0101053-0	333837435-SP	46,667	Elm. Prv. Obj
DANIELE APARECIDA	0101054-9	431726838-SS	51,667	Elm. Item 7.2.2 do EAI
DANIELE CAMPOS ROCHA	0101055-7	426574333-SP	28,333	Elm. Prv. Obj
DANIELE CARDOSO SOARES DOS SANTOS	0101056-5	426498707-SP	73,333	**Terá sua Red. Corrigida**
DANIELE CRISTINA FARIA FERREIRA BEGALLI	0101057-3	41713051X-SP	48,333	Elm. Prv. Obj
DANIELE DE OLIEIRA ANDRADE	0101058-1	43308121-SP	-	Elm. Ausente
DANIELE DE OLIVEIRA	0101059-0	329864828-SP	51,667	Elm. Item 7.2.2 do EAI
DANIELE FERREIRA LOPES VIEIRA LIMA	0101060-3	384190789-SP	-	Elm. Ausente
DANIELE GOMES DE SOUZA	0101061-1	473036332-SP	-	Elm. Ausente
DANIELE MARIA DOMINGUES BEZERRA	0101062-0	296088742-SP	36,667	Elm. Prv. Obj
DANIELE MONTEIRO FONTES	0101063-8	428326250-SP	41,667	Elm. Prv. Obj
DANIELE OLIVEIRA BARRETO	0101064-6	502720517-SP	60,000	**Terá sua Red. Corrigida**
DANIELE PACHECO SILVA	0101065-4	47637134X-SP	56,667	**Terá sua Red. Corrigida**
DANIELE PEDRO DE MELO	0101066-2	295956318-SP	41,667	Elm. Prv. Obj
DANIELE PEREIRA ROSA	0101067-0	438300543-SP	40,000	Elm. Prv. Obj
DANIELE RAMOS AMADEU MACEDO	0101068-9	253008013-SP	60,000	**Terá sua Red. Corrigida**
DANIELLA MARIANO DA SILVA	0101069-7	441616847-SP	-	Elm. Ausente
DANIELLA SIMOES DE SOUSA	0101070-0	352585249-SP	66,667	**Terá sua Red. Corrigida**
DANIELLE ALINE MARTINS PITA	0101071-9	418050806-SP	31,667	Elm. Prv. Obj
DANIELLE CRISTINA DA SILVA	0101072-7	356663747-SP	-	Elm. Ausente
DANIELLE DE MELLO MOREIRA	0101073-5	347957481-SP	-	Elm. Ausente
DANIELLE FELIZARDO SAMPAIO	0101076-0	33168052X-SP	41,667	Elm. Prv. Obj
DANIELLE GONCALVES RABELLO	0101077-8	349591076-SP	36,667	Elm. Prv. Obj
DANIELLE IZUMI BRANDAO	0101078-6	432481928-SP	56,667	**Terá sua Red. Corrigida**
DANIELLE RAMOS CAMARINHA DA SILVA	0101079-4	215009848-SP	-	Elm. Ausente
DANIELLE RIBEIRO DE LIMA MONTEIRO	0101080-8	330828459-SP	43,333	Elm. Prv. Obj
DANIELLY FERNANDA ANTUNES DE SOUZA	0101082-4	42754256X-SP	23,333	Elm. Prv. Obj
DANIELLY PAULINO PEDROZA	0101083-2	425786462-SS	36,667	Elm. Prv. Obj
DANILO DA SILVA CARVALHO	0101084-0	426136135-SP	31,667	Elm. Prv. Obj
DANILSON RODRIGUES DE SOUZA	0101088-3	621475841-SP	51,667	Elm. Item 7.2.2 do EAI
DANIVIA CASSIANO FELICIANO	0101089-1	128866582-PR	-	Elm. Ausente
DANUSIA NEVES DIAS	0101090-5	173216869-SP	43,333	Elm. Prv. Obj
DARCI YURIKO GOTO HONMA	0101091-3	2258697468809-SP	46,667	Elm. Prv. Obj
DARINETE DE ANDRADE SILVA	0101092-1	302148097-SP	58,333	**Terá sua Red. Corrigida**
DARLENE COSTA BRASIL DA SILVA	0101093-0	223353383-SP	50,000	Elm. Item 7.2.2 do EAI
DARLENE DA ROCHA CONCATO	0101094-8	571247799-SP	55,000	**Terá sua Red. Corrigida**
DARLI CARDOSO BORBA KLEINFELD	0101095-6	534746160-SP	38,333	Elm. Prv. Obj
DAVI JOSE ROSA	0101096-4	335167895-SP	-	Elm. Ausente
DAVID TORTORELLA	0101097-2	12861855-SP	41,667	Elm. Prv. Obj
DAYANA APARECIDA BRITO DOS SANTOS	0101098-0	345778200-SP	63,333	**Terá sua Red. Corrigida**
DAYANA COSME DA SILVA PAIVA	0101099-9	428933361-SP	61,667	**Terá sua Red. Corrigida**
DAYANE APARECIDA DA SILVA	0101100-6	349874402-SP	40,000	Elm. Prv. Obj
DAYANE BORGES DA CRUZ	0101101-4	395431529-SP	56,667	**Terá sua Red. Corrigida**
DAYANE CRISTINA NIZOLI SILVA	0101102-2	480373358-SP	-	Elm. Ausente
DAYANE DOS PASSOS PEREIRA	0101104-9	427043475-SP	58,333	**Terá sua Red. Corrigida**
DAYANE FERREIRA DA SILVA	0101106-5	443628440-SP	-	Elm. Ausente
DAYANE INDIAMARA FONSECA GONCALVES	0101107-3	364839843-SP	40,000	Elm. Prv. Obj
DAYANE LIMA DE OLIVEIRA	0101108-1	479868098-SP	48,333	Elm. Prv. Obj
DAYANE PINHEIRO CAGE	0100994-0	464338165-SP	43,333	Elm. Prv. Obj
DAYANE SANTOS GONCALVES	0100995-8	371938831-SP	30,000	Elm. Prv. Obj
DAYANE SILVA DE SANTANA	0100996-6	381339464-SP	48,333	Elm. Prv. Obj
DAYANNE CRISTINE BENEDITO DECRESCI DE CARVALHO	0100997-4	428918359-SP	-	Elm. Ausente
DAYANY APARECIDA ARAUJO DA SILVA	0100998-2	494825479-SP	-	Elm. Ausente
DAYLA SOARES PAIVA	0100999-0	432134153-SP	38,333	Elm. Prv. Obj
DAYSE ANGELO RIBEIRO SILVA	0101000-0	458432155-SP	50,000	Elm. Item 7.2.2 do EAI
DAYSELEA SIMONETTI PINTO	0101001-8	43216183-SP	-	Elm. Ausente
DEBORA ALVES MARQUES DOS SANTOS	0101002-6	421531435-SP	51,667	Elm. Item 7.2.2 do EAI
DEBORA APARECIDA PEREIRA SANTANA COSTA	0101003-4	428933403-SP	58,333	**Terá sua Red. Corrigida**
DEBORA ARCELINA CALADO	0101004-2	36213585X-SP	38,333	Elm. Prv. Obj
DEBORA ARRUDA JACO	0101005-0	274862608-SP	-	Elm. Ausente
DEBORA CRISTINA DOS SANTOS	0101006-9	496912690-SP	-	Elm. Ausente
DEBORA CRISTINA PIRES DE MATOS	0101007-7	224507278-SP	53,333	**Terá sua Red. Corrigida**
DEBORA CUNHA DE MORAIS	0101008-5	261111942-SP	53,333	**Terá sua Red. Corrigida**
DEBORA DE MELO GUERRA PALMA	0101009-3	231870024-SP	-	Elm. Ausente
DEBORA DOS S F SOUSA	0101010-7	25433004X-SP	45,000	Elm. Prv. Obj
DEBORA DUARTE BATISTA	0101011-5	428906709-SP	65,000	**Terá sua Red. Corrigida**
DEBORA EMILIA DE ALMEIDA LOPES	0101012-3	22333846_1-SP	36,667	Elm. Prv. Obj
DEBORA GALLIS CHAMLET	0101013-1	24988561X-SP	-	Elm. Ausente
DEBORA LIMA DE JESUS	0101016-6	329412723-SP	30,000	Elm. Prv. Obj
DEBORA MARIA ALEXANDRE ANJOS	0101017-4	413154087-SP	60,000	**Terá sua Red. Corrigida**
DEBORA MERIANE CAMPOS SILVA	0101018-2	308940349-SP	-	Elm. Ausente
DEBORA MORENO PEIXOTO	0101019-0	281045318-SP	43,333	Elm. Prv. Obj
DEBORA OLIVEIRA DE MOURA	0101020-4	425719455-SP	-	Elm. Ausente
DEBORA POLYNE FERREIRA DA SILVA	0101021-2	49041819-SP	41,667	Elm. Prv. Obj
DEBORA RODRIGUES LEAO FAVARO	0101022-0	330216764-SP	76,667	**Terá sua Red. Corrigida**
DEBORA VELAME DA SILVA	0101023-9	485110234-SP	46,667	Elm. Prv. Obj
DEBORAH ANDRADE CANDIDO	0101024-7	395983472-SP	46,667	Elm. Prv. Obj
DEBORAH ANDRADE DA SILVA	0101025-5	337521232-SP	-	Elm. Ausente
DEBORAH KATIANE OLIVEIRA SANTOS	0101026-3	309278569-SP	-	Elm. Ausente
DEBORAH SERRA PINHEIRO AMORIM	0101027-1	588916882-SP	31,667	Elm. Prv. Obj
DEISE CRISTINA TAVARES PIVA	0101028-0	281516649-SP	35,000	Elm. Prv. Obj
DEISE DIAS PEREIRA	0101029-8	422848244-SP	48,333	Elm. Prv. Obj
DEISE DOS SANTOS FERREIRA PINTO	0101109-0	297045544-SP	48,333	Elm. Prv. Obj
DEISE FRANCISCA DA SILVA	0101110-3	342105486-SP	55,000	**Terá sua Red. Corrigida**
DEISE MARA NASCIMENTO OTAVIANO	0101111-1	282611721-SP	40,000	Elm. Prv. Obj
DEISE PATRICIO OLIMPIO	0101112-0	433510456-SP	-	Elm. Ausente
DEISE PEREIRA NOGUEIRA DE MELO	0101113-8	297069573-SP	53,333	**Terá sua Red. Corrigida**
DEISEMARA DO LAGO SEVERINO	0101157-0	278917847-SP	65,000	**Terá sua Red. Corrigida**
DEISILENE DOS SANTOS	0101158-8	254729186-SP	45,000	Elm. Prv. Obj
DEISY SILVA CIPRIANO	0101159-6	447573184-SP	60,000	**Terá sua Red. Corrigida**
DEIVE DAIANE MEIRELES DE CARVALHO	0101160-0	356076192-SP	50,000	Elm. Item 7.2.2 do EAI
DEIZE GALVAO DE QUEIROZ	0101161-8	424306591-SP	-	Elm. Ausente
DELMAR ALMEIDA CAVALCANTE NETO	0101162-6	195914004-SP	-	Elm. Ausente
DELVANE DOS SANTOS TRINDADE	0101164-2	346612494-SP	26,667	Elm. Prv. Obj
DENER STAKFLERDT	0101166-9	203677110-SP	48,333	Elm. Prv. Obj
DENEVAL DE SOUZA FIGUEREDO DE MOURA	0101167-7	54461544X-SP	33,333	Elm. Prv. Obj
DENILDA LEITE PEREIRA	0101168-5	257538227-SP	53,333	**Terá sua Red. Corrigida**
DENILZA OLIVEIRA SILVA	0101169-3	373311473-SP	28,333	Elm. Prv. Obj
DENISE ALVES FERREIRA	0101173-1	42416730X-SP	43,333	Elm. Prv. Obj
DENISE CRISTINA CALIXTO DA COSTA	0101174-0	409998710-SP	43,333	Elm. Prv. Obj
DENISE DA SILVEIRA	0101175-8	30145678-SP	48,333	Elm. Prv. Obj
DENISE DE OLIVEIRA COMUNALLE	0101177-4	276309005-SP	56,667	**Terá sua Red. Corrigida**
DENISE DO PRADO BRUNETTI SILVA	0101178-2	177496666-SP	76,667	**Terá sua Red. Corrigida**
DENISE GOIS	0101179-0	392369503-SP	45,000	Elm. Prv. Obj
DENISE HELEN SOUSA PEREIRA	0101180-4	387109389-SP	66,667	**Terá sua Red. Corrigida**
DENISE LAIR TEIXEIRA DE SOUZA	0101181-2	22342688X-SP	43,333	Elm. Prv. Obj
DENISE MACHADO DA SILVA	0101182-0	192898826-SP	46,667	Elm. Prv. Obj
DENISE MARIA DE OLIVEIRA LISBOA	0101183-9	203717727-SP	45,000	Elm. Prv. Obj
DENISE MARTINIANO DAS CHAGAS	0101184-7	195859212-SP	-	Elm. Ausente
DENISE RAZZABONI BRITO	0101185-5	403239308-SP	58,333	**Terá sua Red. Corrigida**
DENISE SANTOS DA SILVA NINCK	0101186-3	466362924-SP	-	Elm. Ausente
DENISE TALIATTI ANDRIETTA MARTINS	0101187-1	30252325X-SP	40,000	Elm. Prv. Obj
DENUZIA MARIA MATOS BARRETO	0101189-8	53833020X-SP	50,000	Elm. Item 7.2.2 do EAI
DERIVALDO ALFREDO DO NASCIMENTO	0101190-1	2924698-PE	43,333	Elm. Prv. Obj
DEUSA BARSANI SILVA	0101191-0	223339350-SP	31,667	Elm. Prv. Obj
DEUSIMAR DA SILVA RIBEIRO	0101192-8	382636624-SS	-	Elm. Ausente
DEUSVANDIRA DE SOUSA MARINHO	0101193-6	248983507-SP	-	Elm. Ausente
DHIEGO ARAUJO SANTOS	0101195-2	425008765-SP	-	Elm. Ausente
DIANA DA SILVA SOUZA	0101196-0	43418679X-SS	-	Elm. Ausente
DIANE QUEIROZ FEREMANS	0101197-9	44094031X-SP	-	Elm. Ausente
DIEGO BRAGA MELLO	0101198-7	40867166X-SP	70,000	**Terá sua Red. Corrigida**
DIEGO LOPES ALVARENGA MOREIRA	0101199-5	417117826-SP	31,667	Elm. Prv. Obj
DIEGO SOARES DA SILVA	0101201-0	430515194-SP	51,667	Elm. Item 7.2.2 do EAI
DIEGO WALLACE GONCALVES DE ASSIS LIMA	0101202-9	502734450-SP	25,000	Elm. Prv. Obj
DIGIANI DOS SANTOS LEMOS	0101203-7	449265328-SP	41,667	Elm. Prv. Obj
DIJACELMA MOREIRA BASTOS	0101204-5	201135978-SP	50,000	Elm. Item 7.2.2 do EAI
DILMA ALMEIDA MAZARO	0101205-3	371040073-SP	23,333	Elm. Prv. Obj
DILMA MAIA DE SOUZA	0101206-1	322193680-SP	36,667	Elm. Prv. Obj
DILMA MARIA MOTA LOPES SANTOS	0101207-0	370511165-SP	-	Elm. Ausente
DILMA PEREIRA LIMA	0101208-8	252179729-SP	26,667	Elm. Prv. Obj
DILZA FRANCISCA NEPOMUCENO FERREIRA	0101209-6	372633584-SP	25,000	Elm. Prv. Obj
DIONE APARECIDA DA SILVA	0101214-2	22024053X-SP	-	Elm. Ausente
DIONE CRISTINA ALVES	0101215-0	293874979-SP	46,667	Elm. Prv. Obj
DIONEY XAVIER DOS SANTOS	0101216-9	569468991-SP	30,000	Elm. Prv. Obj
DIRCE CASTANHA LOURENCO DOS SANTOS	0101217-7	178790667-SP	46,667	Elm. Prv. Obj
DIRCE TERESA DO NASCIMENTO SIQUEIRA	0101218-5	16183672-SP	53,333	**Terá sua Red. Corrigida**
DOLORES FERREIRA SANTOS	0101219-3	363001505-SP	-	Elm. Ausente
DORALICE LEMOS LEITE DA SILVA	0101220-7	202658247-SP	21,667	Elm. Prv. Obj
DORCA DOS SANTOS VIEIRA SILVA	0101221-5	191523306-SP	66,667	**Terá sua Red. Corrigida**
DOUGLAS A DOS REIS	0101222-3	17811785-SP	61,667	**Terá sua Red. Corrigida**
DULCELENE LOPES DA SILVA	0101226-6	203671338-SP	53,333	**Terá sua Red. Corrigida**
DULCENEIA BORGES DE NOVAES	0101227-4	282198593-SP	28,333	Elm. Prv. Obj
DULCILENE ALVES DIAS DO NASCIMENTO	0101228-2	451670012-SP	50,000	Elm. Item 7.2.2 do EAI
DVANI ALVES DE MEDEIROS	0101230-4	25994967X-SP	38,333	Elm. Prv. Obj
DYENNER MARIA PEREIRA DE QUEIROZ	0101231-2	302284266-SP	60,000	**Terá sua Red. Corrigida**
ECLIDEIA SILVA AGUIAR	0101233-9	536374399-SP	53,333	**Terá sua Red. Corrigida**
EDELZUITA FRANCA DE AMORIM CAVACO	0101234-7	203818660-SP	48,333	Elm. Prv. Obj
EDENIA APARECIDA RIBEIRO	0101235-5	112681803-SP	31,667	Elm. Prv. Obj
EDICLEIA BORGES DE OLIVEIRA	0101237-1	454178177-SP	48,333	Elm. Prv. Obj
EDILAINE SANDES FERREIRA	0101240-1	449954213-SP	-	Elm. Ausente
EDILEIDE DIAS DE JESUS GOMES	0101241-0	215332520-SP	-	Elm. Ausente
EDILENE APARECIDA ALVES DE AGUIAR ARAUJO	0101242-8	41822643X-SP	61,667	**Terá sua Red. Corrigida**
EDILENE APARECIDA DE MORAES	0101243-6	472567329-SP	-	Elm. Ausente
EDILENE DA SILVA PAZ	0101244-4	257456740-SP	48,333	Elm. Prv. Obj
EDILENE FERREIRA DE MATOS	0101245-2	33127704-SP	48,333	Elm. Prv. Obj
EDILENE GUIMARAES LA CORTE	0101246-0	358054023-SP	33,333	Elm. Prv. Obj
EDILENE LIMA SANCHEZ	0101247-9	464291550-SP	48,333	Elm. Prv. Obj
EDILENE MARCOLINA DA SILVA	0101249-5	376694488-SP	43,333	Elm. Prv. Obj
EDILENE MARIA DA SILVA ROCHA	0101250-9	263516003-SP	-	Elm. Ausente
EDILENE PEREIRA SILVA	0101251-7	563107522-SP	53,333	**Terá sua Red. Corrigida**
EDILENE SANTA BARBARA BARBOSA	0101252-5	332949564-SP	43,333	Elm. Prv. Obj
EDILEUSA ALVES SANTIAGO	0101253-3	38 708 0594-SP	40,000	Elm. Prv. Obj
EDILEUZA ALVES DE SOUZA	0101254-1	18776378-SP	-	Elm. Ausente
EDILEUZA DE MENEZES PASSOS DA PAZ	0101255-0	561613990-SP	-	Elm. Ausente
EDILEUZA DOS SANTOS	0101256-8	299929784-SP	-	Elm. Ausente
EDILEUZA SARA OLIVEIRA	0101257-6	35586261-SP	25,000	Elm. Prv. Obj
EDILIZ APARECIDA FERREIRA DA SILVA	0101258-4	456338123-SP	63,333	**Terá sua Red. Corrigida**
EDILMA OLIVEIRA DA SILVA OLIVEIRA	0101259-2	575034919-SP	-	Elm. Ausente
EDILMARA MIRANDA DA PURIFICACAO OLIVEIRA	0101260-6	396942180-SP	43,333	Elm. Prv. Obj
EDILSON VICENTE DA SILVA	0101261-4	534326109-SP	56,667	**Terá sua Red. Corrigida**
EDIMARA MEIRA	0101262-2	199639802-SP	43,333	Elm. Prv. Obj
EDINA LOPES DA SILVA	0101263-0	226092033-SP	36,667	Elm. Prv. Obj
EDINA ROSA DE SANTANA OLIVEIRA	0101264-9	156825405-SP	25,000	Elm. Prv. Obj
EDINALVA ALVES DOS SANTOS	0101265-7	266499223-SP	53,333	**Terá sua Red. Corrigida**
EDINALVA APARECIDA PALMA	0101115-4	19146180-SP	-	Elm. Ausente
EDINALVA DOS SANTOS NASCIMENTO	0101116-2	364897594-SP	26,667	Elm. Prv. Obj
EDINEIA FERREIRA DE CASTRO	0101117-0	191642009-SP	-	Elm. Ausente
EDINEIDE DA SILVA	0101118-9	275838961-SP	-	Elm. Ausente
EDINEIDE DE SANTANA LIMA	0101119-7	336361191-SP	40,000	Elm. Prv. Obj
EDINELIA SILVA SANTOS GAMA	0101120-0	27629841X-SP	50,000	Elm. Item 7.2.2 do EAI
EDINUZIA PIRES LOBO	0101266-5	58 722 7436-SP	-	Elm. Ausente
EDIRCE APARECIDA DA SILVA	0101267-3	545143822-SP	-	Elm. Ausente
EDITE DA SILVA DUARTE	0101268-1	158971036-SP	63,333	**Terá sua Red. Corrigida**
EDIVANIA HOLANDA DE ARAUJO HOLANDA	0101270-3	256986563-SP	40,000	Elm. Prv. Obj
EDJANE ALVES PEREIRA MENDES	0101271-1	581042542-SP	51,667	Elm. Item 7.2.2 do EAI
EDLAINE MIONE OLIMPIO DE LIMA	0101272-0	426679696-SP	-	Elm. Ausente
EDLENE DE FARIAS PESSOA BISPO	0101273-8	303417213-SP	56,667	**Terá sua Red. Corrigida**
EDNA APARECIDA DE ARAUJO DA SILVA	0101276-2	156002504-SP	45,000	Elm. Prv. Obj
EDNA APARECIDA PRESCILIANO DE SOUSA	0101277-0	278105798-SP	28,333	Elm. Prv. Obj
EDNA BARRETO DE GODOY	0101279-7	17591545-SP	-	Elm. Ausente
EDNA BARROS DE ARAUJO SILVA	0101280-0	568888996-SP	-	Elm. Ausente
EDNA DE FATIMA GREGIO BARRIONUEVO	0101281-9	188777623-SP	53,333	**Terá sua Red. Corrigida**
EDNA FERREIRA DA SILVA	0101282-7	23377967X-SP	30,000	Elm. Prv. Obj
EDNA FERREIRA LEITE	0101283-5	20371158 0-SP	30,000	Elm. Prv. Obj
EDNA FRANCISCA MELO DE MORAIS	0101284-3	17847444-SP	50,000	Elm. Item 7.2.2 do EAI
EDNA LOPEZ MANDINGA	0101285-1	24179058X-SP	35,000	Elm. Prv. Obj
EDNA LUIZA SANTANA	0101286-0	603660939-SP	-	Elm. Ausente
EDNA MARIA DA SILVA	0101287-8	501970277-SS	35,000	Elm. Prv. Obj
EDNA MARIA MENDONCA DE SOUZA	0101288-6	39243832X-SP	41,667	Elm. Prv. Obj
EDNA MATOS DE AGUIAR	0101289-4	356455579-SP	55,000	**Terá sua Red. Corrigida**
EDNA RODRIGUES DE ALMEIDA	0101290-8	195515936-SP	-	Elm. Ausente
EDNALVA MARIA ARAUJO DE OLIVEIRA SILVA	0101291-6	15583020X-SP	-	Elm. Ausente
EDNAYLZA MAYARA DA SILVA PEREIRA	0101292-4	381186404-SP	-	Elm. Ausente
EDNEA PEREIRA DA SILVA SANTOS	0101293-2	273823474-SP	33,333	Elm. Prv. Obj
EDNEIA MALAFAIA DE CARVALHO	0101294-0	279234454-SP	30,000	Elm. Prv. Obj
EDNEIDE AMARANTE DA COSTA DOS SANTOS	0101295-9	257103272-SP	38,333	Elm. Prv. Obj
EDNEIDE MOURATO DE SOUZA SILVA	0101296-7	507213269-SP	53,333	**Terá sua Red. Corrigida**
EDRIANE PEREIRA ALVES	0101298-3	579929103-SP	-	Elm. Ausente
EDSON ROBERTO DE SIQUEIRA	0101302-5	30368530X-SP	43,333	Elm. Prv. Obj
EDUARDO BEZERRA VIEIRA	0101305-0	505263208-SP	41,667	Elm. Prv. Obj
EDUARDO DUARTE DA SILVA	0101307-6	526478123-SP	51,667	Elm. Item 7.2.2 do EAI
EDVAM TENORIO DA SILVA	0101315-7	428917008-SP	46,667	Elm. Prv. Obj
EGLLE SANTOS NUNES	0101316-5	453978058-SP	60,000	**Terá sua Red. Corrigida**
ELAILZA MARIA OLIVEIRA DOS SANTOS	0101317-3	624017552-SP	30,000	Elm. Prv. Obj
ELAINE A RAFAEL	0101318-1	3001883004-SP	-	Elm. Ausente
ELAINE APARECIDA DA SILVA CUSTODIO	0101319-0	203702591-SP	51,667	Elm. Item 7.2.2 do EAI
ELAINE APARECIDA DE JESUS DUARTE	0101320-3	265170138-SP	53,333	**Terá sua Red. Corrigida**
ELAINE APARECIDA FRANCISCO SANTOS	0101321-1	254331531-SP	43,333	Elm. Prv. Obj
ELAINE BATISTA LEANDRO DA SILVA	0101322-0	47732826X-SP	48,333	Elm. Prv. Obj
ELAINE BEZERRA RIBEIRO	0101323-8	443124498-SP	45,000	Elm. Prv. Obj
ELAINE BRUNO SILVA	0101324-6	295957116-SP	26,667	Elm. Prv. Obj
ELAINE CRISTINA AFONSO DE FREITAS	0101325-4	299234332-SP	-	Elm. Ausente
ELAINE CRISTINA AZEDIA	0101326-2	11159976-SP	-	Elm. Ausente
ELAINE CRISTINA BARBOSA DA COSTA	0101327-0	96026443-SP	51,667	Elm. Item 7.2.2 do EAI
ELAINE CRISTINA CAIRES	0101328-9	33394365X-SP	60,000	**Terá sua Red. Corrigida**
ELAINE CRISTINA CERQUEIRA DE MOURA SILVA	0101329-7	330588801-SP	56,667	**Terá sua Red. Corrigida**
ELAINE CRISTINA LAURO	0101330-0	250386409-SP	28,333	Elm. Prv. Obj
ELAINE CRISTINA MARIA CARLINI	0101331-9	272252864-SP	45,000	Elm. Prv. Obj
ELAINE CRISTINA PIRES	0101332-7	281884535-SP	41,667	Elm. Prv. Obj
ELAINE CRISTINA RIBEIRO DE OLIVEIRA	0101333-5	32894406-SP	43,333	Elm. Prv. Obj
ELAINE CRISTINA RODRIGUES FEITOSA	0101334-3	479896872-SP	40,000	Elm. Prv. Obj
ELAINE CRISTINA SANTANA RODRIGUES DA SILVA	0101335-1	236343725-SP	-	Elm. Ausente
ELAINE CRISTINA TAVARES DA SILVA	0101336-0	48380972X-SP	50,000	Elm. Item 7.2.2 do EAI
ELAINE DE LIMA OLIVEIRA	0101338-6	284391165-SP	26,667	Elm. Prv. Obj
ELAINE DE OLIVEIRA REIS DOS SANTOS	0101339-4	252043649-SP	30,000	Elm. Prv. Obj
ELAINE FERREIRA DA SILVA	0101340-8	29797869-SP	38,333	Elm. Prv. Obj
ELAINE GOMES DA SILVEIRA	0101341-6	29806647-SP	60,000	**Terá sua Red. Corrigida**
ELAINE GUISARDE QUEIROZ MARTINS	0101342-4	309441778-SP	33,333	Elm. Prv. Obj
ELAINE JANDOZA FERNANDES	0101343-2	464463300-SP	60,000	**Terá sua Red. Corrigida**
ELAINE MARIANO DE FREITAS	0101344-0	284236895-SP	53,333	**Terá sua Red. Corrigida**
ELAINE MATOS DASILVA	0101345-9	306736433-SP	-	Elm. Ausente
ELAINE MEIRELLES DA COSTA	0101346-7	25937149X-SP	28,333	Elm. Prv. Obj
ELAINE PEREIRA DE OLIVEIRA	0101347-5	205968193-SP	33,333	Elm. Prv. Obj

ELAINE PEREIRA DE OLIVEIRA BARBOSA	0101348-3	422097251-SP	40,000	Elm. Prv. Obj
ELAINE POMPEU DA SILVA	0101349-1	40145097-SP	51,667	Elm. Item 7.2.2 do EAI
ELAINE PONTES DE SOUSA	0101350-5	259455933-SP	-	Elm. Ausente
ELAINE RIBEIRO DA SILVA	0101351-3	34460181X-SP	-	Elm. Ausente
ELAINE SANDES DAMASCENO DA SILVA PASSOLONGO	0101352-1	456264103-SP	-	Elm. Ausente
ELAINE SILVA GUIMARAES	0101353-0	429449744-SP	-	Elm. Ausente
ELAINE SIMPLICIO CAETANO DE SOUZA	0101354-8	469188145-SP	63,333	**Terá sua Red. Corrigida**
ELAINE SOARES DE OLIVEIRA	0101355-6	352958844-SP	46,667	Elm. Prv. Obj
ELAINE SOUZA DE OLIVEIRA BATISTA	0101356-4	257536735-SP	53,333	**Terá sua Red. Corrigida**
ELAYNE CRISTINA MORI	0101358-0	192915885-SP	56,667	**Terá sua Red. Corrigida**
ELAYNE DO AMARAL SILVA RODRIGUES	0101359-9	430423081-SP	-	Elm. Ausente
ELAYNE PRISCILLA DE FREITAS TIRITAN	0101360-2	264798752-SP	-	Elm. Ausente
ELAYNNE OLIVEIRA FLORES	0101361-0	402983294-SP	61,667	**Terá sua Red. Corrigida**
ELCILENE GONCALVES DA SILVA	0101362-9	486336657-SP	53,333	**Terá sua Red. Corrigida**
ELEN SINTIQUE MALAFAIA CAETANO HERNANDES	0101364-5	456912630-SP	55,000	**Terá sua Red. Corrigida**
ELENICE DA SILVA CAMPOS	0101366-1	444714030-SP	-	Elm. Ausente
ELENICE DE SOUSA FARIA PRADO	0101367-0	412008075-SP	45,000	Elm. Prv. Obj
ELENICE DELIBERTO	0101368-8	293550438-SP	41,667	Elm. Prv. Obj
ELENICE DEUTER SANTILLI	0101369-6	50649827X-SP	-	Elm. Ausente
ELENICE ROSARIA PALACIN	0101370-0	221898566-SP	-	Elm. Ausente
ELENILDA SANTOS COSTA DA SILVA	0101371-8	325016227-SP	-	Elm. Ausente
ELENILDE DE SANTANA LIMA LINS	0101372-6	411078537-SP	51,667	Elm. Item 7.2.2 do EAI
ELENILDE GONZAGA MOTA	0101373-4	395432406-SP	45,000	Elm. Prv. Obj
ELEONI CRISTINA DE LIMA	0101374-2	179051374-SP	60,000	**Terá sua Red. Corrigida**
ELEONILDA PEREIRA DE SIQUEIRA MORAES	0101375-0	203663408-SP	-	Elm. Ausente
ELI MARCELE LOPES DA SILVA	0101376-9	364891427-SP	-	Elm. Ausente
ELIANA ALVES DE JESUS CARDOSO	0101377-7	348854444-SP	-	Elm. Ausente
ELIANA ANDREZA FERREIRA	0101378-5	376127636-SP	-	Elm. Ausente
ELIANA APARECIDA SOUZA CRUZ	0101379-3	184961634-SP	45,000	Elm. Prv. Obj
ELIANA BOAVENTURA PORTELLA DOS SANTOS	0101380-7	203678655-SP	-	Elm. Ausente
ELIANA CANDIDA SPEGLIC CAVALCANTE	0101381-5	235772422-SP	-	Elm. Ausente
ELIANA CONCEICAO DE MATOS ITACARAMBI	0101382-3	371268254-BA	33,333	Elm. Prv. Obj
ELIANA COSTA DE ALMEIDA	0101383-1	32539829X-SP	23,333	Elm. Prv. Obj
ELIANA COSTA SILVA	0101384-0	342213490-SP	50,000	Elm. Item 7.2.2 do EAI
ELIANA DA SILVA LIMA	0101385-8	306712441-SP	36,667	Elm. Prv. Obj
ELIANA DE JESUS FERNANDES	0101386-6	279103402-SP	-	Elm. Ausente
ELIANA DOS SANTOS RIBEIRO	0101388-2	28 097 145X-SP	35,000	Elm. Prv. Obj
ELIANA RAIMUNDA DOS SANTOS LIMA	0101389-0	321822821-SP	31,667	Elm. Prv. Obj
ELIANA VOLPE BORGES	0101390-4	165962240-SP	-	Elm. Ausente
ELIANE ALVES COUTINHO	0101391-2	582263049-SP	51,667	Elm. Item 7.2.2 do EAI
ELIANE ANGELINA CALDEIRA FERREIRA	0101392-0	25784594-SP	28,333	Elm. Prv. Obj
ELIANE APARECIDA DOS SANTOS FELIX	0101393-9	286395216-SP	25,000	Elm. Prv. Obj
ELIANE APARECIDA SALLES BLACK	0101394-7	22587619X-SP	55,000	**Terá sua Red. Corrigida**
ELIANE AVANDO	0101395-5	195541595-SP	-	Elm. Ausente
ELIANE CORDEIRO DA SILVA	0101396-3	328529023-SP	55,000	**Terá sua Red. Corrigida**
ELIANE CRISTINA ALVES DE OLIVEIRA SOUZA	0101397-1	243867323-SP	-	Elm. Ausente
ELIANE CRISTINA DA SILVA ARAUJO	0101398-0	344812820-SP	46,667	Elm. Prv. Obj
ELIANE CRISTINA ESTEVAM	0101399-8	423814217-SS	55,000	**Terá sua Red. Corrigida**
ELIANE CRISTINA SEGHETO DUARTE	0101400-5	254581535-SP	46,667	Elm. Prv. Obj
ELIANE DA SILVA PAIS	0101401-3	237834856-SP	38,333	Elm. Prv. Obj
ELIANE DE LACERDA FARIA	0101402-1	306061594-SP	50,000	Elm. Item 7.2.2 do EAI
ELIANE DO CARMO SILVA	0101403-0	183003330-SP	40,000	Elm. Prv. Obj
ELIANE DOS SANTOS LUNA	0101404-8	42581645X-SP	56,667	**Terá sua Red. Corrigida**
ELIANE ELIZETE DE LIMA PEREIRA	0101405-6	27567082X-SP	71,667	**Terá sua Red. Corrigida**
ELIANE FERNANDA DE SOUZA	0101406-4	49284365X-SP	30,000	Elm. Prv. Obj
ELIANE GOMES BALTAZAR	0101407-2	401943926-SP	63,333	**Terá sua Red. Corrigida**
ELIANE GROSHEVICZ DA SILVA	0101408-0	467055750-SP	-	Elm. Ausente
ELIANE LEANDRO DAMASIO GONCALVES	0101409-9	214243485-SP	61,667	**Terá sua Red. Corrigida**
ELIANE LEAO DE OLIVEIRA DA SILVA	0101410-2	161835089-SP	50,000	Elm. Item 7.2.2 do EAI
ELIANE LILIAN ANGULO ANTEZANA	0101411-0	283160068-SP	56,667	**Terá sua Red. Corrigida**
ELIANE LOPES DA SILVA SOUZA	0101412-9	291125967-SP	51,667	Elm. Item 7.2.2 do EAI
ELIANE LOPES DE MORAES	0101413-7	22772608-SP	33,333	Elm. Prv. Obj
ELIANE MARCIA DOS SANTOS E LIMA	0101414-5	230532494-SP	40,000	Elm. Prv. Obj
ELIANE MARIA DA SILVA	0101415-3	375110264-SP	28,333	Elm. Prv. Obj
ELIANE MEDEIROS PIMENTEL DE LIMA	0101416-1	229082233-SP	43,333	Elm. Prv. Obj
ELIANE NASCIMENTO SILVA	0101417-0	438770572-SP	38,333	Elm. Prv. Obj
ELIANE OLIVEIRA DE FIGUEIREDO	0101418-8	17710707-8	35,000	Elm. Prv. Obj
ELIANE PEREIRA FONSECA	0101419-6	507778959-SP	60,000	**Terá sua Red. Corrigida**
ELIANE PERES TIKASR PAEZ	0101420-0	232321115-SP	58,333	**Terá sua Red. Corrigida**
ELIANE ROCHA AVILA	0101421-8	21721107-SP	-	Elm. Ausente
ELIANE ROCHA GALVAO DE TOLEDO	0101121-9	444591151-SP	65,000	**Terá sua Red. Corrigida**
ELIANE RODRIGUES SIQUEIRA	0101122-7	243346189-SP	-	Elm. Ausente
ELIANE TEREZA ALMEIDA ALVES	0101123-5	4003324-SC	51,667	Elm. Item 7.2.2 do EAI
ELIANEIDE BISPO DOS SANTOS	0101124-3	13091568988-SP	-	Elm. Ausente
ELIANI DOS SANTOS ALMEIDA	0101126-0	39094628X-SP	43,333	Elm. Prv. Obj
ELICE ALVES GARCIAS BARBOSA	0101127-8	276720465-SP	53,333	**Terá sua Red. Corrigida**
ELIDA DA SILVA CORREIA FREITAS	0101128-6	460512328-SP	61,667	**Terá sua Red. Corrigida**
ELIDA SANTANA DE CARVALHO FERREIRA	0101129-4	279660972-SP	43,333	Elm. Prv. Obj
ELIDE VIVIANE DA SILVA	0101130-8	289849627-SP	50,000	Elm. Item 7.2.2 do EAI
ELIENE DOS SANTOS BARBOSA	0101131-6	285641670-SP	31,667	Elm. Prv. Obj
ELIENE DOS SANTOS PEREIRA	0101132-4	387742670-SP	40,000	Elm. Prv. Obj
ELIENE MARIA DA SILVA SANTOS	0101133-2	526485000-SP	33,333	Elm. Prv. Obj
ELIENE MARIA DOS SANTOS FELIX	0101134-0	158292996-SP	-	Elm. Ausente
ELIENE MARIA DOS SANTOS PIRES	0101135-9	362003385-SP	38,333	Elm. Prv. Obj
ELIETE FRANCISCA DA SILVA	0101136-7	426873890-SP	51,667	Elm. Item 7.2.2 do EAI
ELIETE MELO DOS SANTOS	0101137-5	2882263-PA	51,667	Elm. Item 7.2.2 do EAI
ELIETE NOVAIS DOS SANTOS	0101138-3	242586004-SP	28,333	Elm. Prv. Obj
ELIETE PEREIRA DOS SANTOS	0101139-1	408720311-SP	53,333	**Terá sua Red. Corrigida**
ELINAURA FERREIRA ALVES	0101141-3	340663546-SP	43,333	Elm. Prv. Obj
ELINDINALVA SILVA CORREIA	0101142-1	225629331-BA	41,667	Elm. Prv. Obj
ELIO JOSE DOS SANTOS	0101143-0	219470844-SP	56,667	**Terá sua Red. Corrigida**
ELIS ANGELA ANGULO ANTEZANA	0101144-8	328504750-SP	35,000	Elm. Prv. Obj
ELIS DA SILVA ARAUJO	0101145-6	431904261-SP	23,333	Elm. Prv. Obj
ELIS REGINA BARBOSA DA SILVA DE OLIVEIRA	0101146-4	426657652-SP	40,000	Elm. Prv. Obj
ELISA DE OLIVEIRA BRANCO	0101147-2	41210376X-SP	51,667	Elm. Item 7.2.2 do EAI
ELISA DE SOUZA LIMA	0101148-0	34759119X-SP	45,000	Elm. Prv. Obj
ELISABETE MARIA DA SILVA PEREIRA	0101150-2	426214973-SP	65,000	**Terá sua Red. Corrigida**
ELISABETE TENORIO DOS SANTOS	0101152-9	225628247-SP	40,000	Elm. Prv. Obj
ELISABETH APARECIDA DE FREITAS GONCALVES	0101153-7	280560035-SP	48,333	Elm. Prv. Obj
ELISABETH BONFANTI	0101154-5	209611753-SP	35,000	Elm. Prv. Obj
ELISABETH GARCIA FERREIRA	0101155-3	350139829-SP	31,667	Elm. Prv. Obj
ELISAMA ESTEVAM DA SILVA BARREIRA	0101156-1	259177544-SP	38,333	Elm. Prv. Obj
ELISANDRA BRITO SANTOS RODRIGUES	0101488-9	597475118-SP	25,000	Elm. Prv. Obj
ELISANE SILVEIRA SANTOS	0101489-7	224756850-SP	70,000	**Terá sua Red. Corrigida**
ELISANGELA BASTOS ALVES LEITE	0101491-9	282969457-SP	51,667	Elm. Item 7.2.2 do EAI
ELISANGELA BRITO PERIN DE AQUINO	0101492-7	404279156-SP	55,000	**Terá sua Red. Corrigida**
ELISANGELA CUSTODIO PINTO	0101493-5	30959174O-SP	35,000	Elm. Prv. Obj
ELISANGELA DA SILVA AZEVEDO	0101494-3	348912286-SP	48,333	Elm. Prv. Obj
ELISANGELA DE JESUS CONCEICAO	0101495-1	303680635-SP	53,333	**Terá sua Red. Corrigida**
ELISANGELA DOS SANTOS DA SILVA DE FREITAS	0101496-0	434940616-SP	-	Elm. Ausente
ELISANGELA LIMA E SILVA MANZINE	0101497-8	456001530-SP	21,667	Elm. Prv. Obj
ELISANGELA LOPES FERREIRA JESUS	0101498-6	523230102-SP	46,667	Elm. Prv. Obj
ELISANGELA LUCAS DA SILVA	0101499-4	237908086-SP	56,667	**Terá sua Red. Corrigida**
ELISANGELA MARIA DE CARVALHO	0101500-1	285138601-SP	-	Elm. Ausente
ELISANGELA MENDES DA SILVA MARTIM	0101501-0	403660671-SP	40,000	Elm. Prv. Obj
ELISANGELA MUCELIN MEDEIROS DE SOUZA	0101502-8	278283755-SP	-	Elm. Ausente
ELISANGELA NOBRE LEDO	0101503-6	273781637-SP	55,000	**Terá sua Red. Corrigida**
ELISANGELA OLIVEIRA SANTOS SILVA	0101504-4	261741342-SP	38,333	Elm. Prv. Obj
ELISANGELA PEREIRA DOS SANTOS	0101505-2	346881146-SP	50,000	Elm. Item 7.2.2 do EAI
ELISANGELA RIBEIRO BRAGA	0101422-6	418451187-SP	43,333	Elm. Prv. Obj
ELISANGELA RIBEIRO COELHO	0101423-4	412224355-SP	50,000	Elm. Item 7.2.2 do EAI
ELISANGELA SANTOS GOMES SOBRINHO	0101424-2	28404640-SP	53,333	**Terá sua Red. Corrigida**
ELISANGELA SUELI SANTOS DE SOUZA	0101425-0	275914999-SP	36,667	Elm. Prv. Obj
ELISETE DE SOUZA SANTOS	0101426-9	216835823-SP	33,333	Elm. Prv. Obj
ELISETE FERREIRA	0101427-7	439799843-SP	36,667	Elm. Prv. Obj
ELISETE LEONARDO	0101428-5	27 566 6402-SP	48,333	Elm. Prv. Obj
ELISSANDRA CRISTINA MARTINS BARBOSA	0101429-3	213903659-SP	36,667	Elm. Prv. Obj
ELISSANDRA HONORIO DOS SANTOS	0101430-7	264577103-SP	61,667	**Terá sua Red. Corrigida**
ELISSANDRA SANTOS GONCALVES	0101431-5	MG10509132-MG	-	Elm. Ausente
ELISSANIA MARQUES DE SA	0101432-3	2488887-PI	38,333	Elm. Prv. Obj
ELIZA KIMIKO MATSUI	0101433-1	63309014-SP	33,333	Elm. Prv. Obj
ELIZABETH GOES MAMPRIM	0101435-8	75263877-SP	50,000	Elm. Item 7.2.2 do EAI
ELIZANDRA RODRIGUES DE SOUZA	0101436-6	263153307-SP	-	Elm. Ausente
ELIZANGELA GUEDES DA SILVA XAVIER	0101437-4	54187880-SP	51,667	Elm. Item 7.2.2 do EAI
ELIZANGELA MARIA DE AGUIAR	0101438-2	301454565-SP	61,667	**Terá sua Red. Corrigida**
ELIZANGELA MARQUES ALCANTARA	0101439-0	483984917-SP	41,667	Elm. Prv. Obj
ELIZANGELA MORENO OLIVEIRA	0101440-4	23953363X-SP	51,667	Elm. Item 7.2.2 do EAI
ELIZANGELA SANTOS SEIQUIRA	0101441-2	329704886-SP	45,000	Elm. Prv. Obj
ELIZANGELA TEIXEIRA FERREIRA	0101443-9	60 370 707 5-SP	36,667	Elm. Prv. Obj
ELIZETE ARAUJO MOURA	0101444-7	111995784-SP	43,333	Elm. Prv. Obj
ELIZETE PEREIRA SOBRINHO LIMA	0101445-5	180007269-SP	31,667	Elm. Prv. Obj
ELIZIA BARBOSA SOUZA DA SILVA	0101446-3	212288799-SP	-	Elm. Ausente
ELIZIE DA MOTA ALEXANDRE	0101447-1	326318963-SP	43,333	Elm. Prv. Obj
ELLEN CRISTINA DA SILVA LIMA	0101448-0	279535685-SP	-	Elm. Ausente
ELLEN SENA DA CONCEICAO	0101449-8	494038366-SS	-	Elm. Ausente
ELMA GONZAGA SILVA	0101451-0	218676773-SP	50,000	Elm. Item 7.2.2 do EAI
ELSA AVES CAMPOS	0101452-8	134885326-SS	26,667	Elm. Prv. Obj
ELTON DIAS DA SILVA	0101453-6	417046200-SP	-	Elm. Ausente
ELZA MACIEL LEME	0101456-0	144899565-SP	36,667	Elm. Prv. Obj
ELZA WAIDEMANN FUENTESAL	0101457-9	58370110-SP	18,333	Elm. Prv. Obj
ELZENI DE SOUZA PIRES	0101458-7	24918820X-SP	45,000	Elm. Prv. Obj
EMANUELA ANDREA ROSA CRUZ	0101459-5	272002537-SP	-	Elm. Ausente
EMANUELA CRISTINA BEZERRA XAVIER	0101461-7	41072967X-SP	56,667	**Terá sua Red. Corrigida**
EMANUELE DA CONCEICAO COELHO	0101462-5	293462148-SP	46,667	Elm. Prv. Obj
EMILIA FERREIRA BENICIO	0101463-3	200200515218 3-CE	55,000	**Terá sua Red. Corrigida**
EMILIA MATOS MOREIRA DOS SANTOS	0101464-1	216835604-SP	28,333	Elm. Prv. Obj
EMILY CINTIA CARVALHO DO PRADO ALVES	0101465-0	524116891-SP	35,000	Elm. Prv. Obj
EMILY ROSA DE SA ZAMPIERI	0101466-8	246218654-SP	36,667	Elm. Prv. Obj
EMYLLE DE CASSIA PEREIRA CABRAL	0101467-6	448625507-SP	55,000	**Terá sua Red. Corrigida**
ENAILDO GOMES LOPES	0101468-4	468399227-SP	61,667	**Terá sua Red. Corrigida**
ENEIAS PAES LEME	0101469-2	306830620-SP	53,333	**Terá sua Red. Corrigida**
ENILZE DE SOUZA CONSTANTINO	0101470-6	454371901-SP	41,667	Elm. Prv. Obj
ERANDINA ALMEIDA DA SILVA	0101472-2	579265122-SP	58,333	**Terá sua Red. Corrigida**
ERENALDO DE FRANCA PASSOS	0101473-0	322471254-SP	48,333	Elm. Prv. Obj
ERICA BORGES MACHADO	0101474-9	333940040-SP	80,000	**Terá sua Red. Corrigida**
ERICA DE OLIVEIRA	0101476-5	49064336X-SP	38,333	Elm. Prv. Obj
ERICA DELLA ROVERE SOBRINHO	0101477-3	323146624-SP	43,333	Elm. Prv. Obj
ERICA DENISE FERREIRA	0101478-1	409390355-SP	-	Elm. Ausente
ERICA LUIZA DA CRUZ ROCHA	0101479-0	153526373-SP	35,000	Elm. Prv. Obj
ERICA PAULA PEREIRA JORDAO	0101481-1	438414779-SP	-	Elm. Ausente
ERICA PELLUCCI BARRETO MAROTTA	0101482-0	13384971-SS	-	Elm. Ausente
ERICA PRISCILA FERNANDES RAMALHO	0101483-8	407103521-SP	-	Elm. Ausente
ERICA REIS SILVA	0101485-4	416239468-SP	51,667	Elm. Item 7.2.2 do EAI
ERICA RENATA LUIZ	0101486-2	292967019-SP	46,667	Elm. Prv. Obj
ERICA SAMPAIO LOPES	0101487-0	239200779-SP	36,667	Elm. Prv. Obj
ERICA SOARES DA PAIXAO	0101536-2	286397705-SP	51,667	Elm. Item 7.2.2 do EAI
ERICA VEREDA DE ARAUJO	0101537-0	550824911-SP	35,000	Elm. Prv. Obj
ERICA VIANA DOS SANTOS DE MORAIS	0101538-9	558154323-SP	43,333	Elm. Prv. Obj
ERIKA ADIRLEIA DIAS	0101540-0	302178879-SP	61,667	**Terá sua Red. Corrigida**
ERIKA BORGES DOS SANTOS	0101541-9	301561576-SP	35,000	Elm. Prv. Obj
ERIKA CRISTINA CARDOSO DA SILVA	0101542-7	473125468-SP	-	Elm. Ausente
ERIKA CRISTINA DE ALMEIDA FERREIRA	0101543-5	46076559-SP	56,667	**Terá sua Red. Corrigida**
ERIKA CRISTINA SILVA DE OLIVEIRA	0101544-3	44438957X-SP	78,333	**Terá sua Red. Corrigida**
ERIKA CUNHA PONTES	0101545-1	267242438-SP	50,000	Elm. Item 7.2.2 do EAI
ERIKA FERNANDA FELIX DE JESUS	0101546-0	338450919-SP	55,000	**Terá sua Red. Corrigida**
ERIKA JERUSA VIEIRA	0101547-8	265834041-SP	61,667	**Terá sua Red. Corrigida**
ERIKA MAYLA MELO DELDUQUE	0101548-6	381173859-SP	43,333	Elm. Prv. Obj
ERIKA MONTEZELLO LEITAO	0101549-4	327581608-SP	-	Elm. Ausente
ERIKA PEREIRA BARRETO	0101550-8	485098283-SP	31,667	Elm. Prv. Obj
ERIKA PINHEIRO DE ABREU	0101551-6	330215632-SP	61,667	**Terá sua Red. Corrigida**
ERIKA REGINA BARBOSA NOVAIS	0101552-4	309907780-SP	53,333	**Terá sua Red. Corrigida**
ERIKA REQUENA	0101553-2	258434879-SP	45,000	Elm. Prv. Obj
ERIKA SANTANA DE QUEIROZ RODRIGUES	0101554-0	32596862-SP	50,000	Elm. Item 7.2.2 do EAI
ERIKA SILVA BERNARDO	0101555-9	340968758-SP	38,333	Elm. Prv. Obj
ERIKA TOESCA DE ARRUDA	0101556-7	23527754-SP	-	Elm. Ausente
ERITON RODRIGUES DA SILVA	0101557-5	224531451-SP	-	Elm. Ausente
ERIVANIA LEAL SILVA	0101558-3	52750903-SP	60,000	**Terá sua Red. Corrigida**
ERIVANIA PERICHI DE SOUZA FEITOSA	0101559-1	34 557 8260-SP	-	Elm. Ausente
ERLI DE FATIMA DE OLIVEIRA CARVALHO	0101560-5	567376850-SP	40,000	Elm. Prv. Obj
ESLANE SANTOS BRANDAO	0101561-3	45685017X-SP	28,333	Elm. Prv. Obj
ESMERALDA SCHMIDT	0101562-1	232441546-SP	36,667	Elm. Prv. Obj
ESTEFANY TAVARES GARCIA	0101563-0	443425668-SP	26,667	Elm. Prv. Obj
ESTELA APARECIDA MONTEIRO PALMA	0101564-8	138534329-SP	68,333	**Terá sua Red. Corrigida**
ESTER ANGELICA OLIVEIRA DOS SANTOS BARBOSA	0101567-2	26463410X-SP	53,333	**Terá sua Red. Corrigida**
ESTER CARVALHO DE JESUS	0101568-0	470646809-SP	53,333	**Terá sua Red. Corrigida**
ESTER DE MELO BARLETTA	0101569-9	290636887-SP	31,667	Elm. Prv. Obj
ESTER DE OLIVEIRA	0101570-2	564845590-SP	46,667	Elm. Prv. Obj
ESTER DOS SANTOS SILVA	0101571-0	174811238-SP	-	Elm. Ausente
ESTER MARCIA QUEIROZ PRATES	0101506-0	155825185-SP	31,667	Elm. Prv. Obj
ETIENE CRISTINA GUIMARAES DOS SANTOS	0101508-7	326200034-SP	63,333	**Terá sua Red. Corrigida**
EUCLIDES LEONARDO LIMA MARTINS	0101509-5	366077715-SP	35,000	Elm. Prv. Obj
EULA PAULA APARECIDA DA FONSECA	0101511-7	481857679-SP	-	Elm. Ausente
EULALIA SILVA GOTOLA	0101512-5	34771786X-SP	38,333	Elm. Prv. Obj
EUNICE BUTINHAO DA SILVA	0101513-3	192913074-SP	43,333	Elm. Prv. Obj
EUNICE GOMES TEIXEIRA	0101514-1	335617062-SP	-	Elm. Ausente
EUNICE LUIZA DE ARAUJO	0101515-0	217430338-SP	-	Elm. Ausente
EUNICE MATIAS PORTELA	0101516-8	328934173-SP	50,000	Elm. Item 7.2.2 do EAI
EUNICE SILVA DE SOUZA	0101517-6	278885858-SP	30,000	Elm. Prv. Obj
EUNICE SILVA DE SOUZA	0101518-4	195912007-SP	60,000	**Terá sua Red. Corrigida**
EUSIANE LOPES DE SANTANA	0101519-2	379738041-SP	53,333	**Terá sua Red. Corrigida**
EUZINETE LOPES MATA	0101521-4	375767836-SP	28,333	Elm. Prv. Obj
EVA AURILESCIA DA SILVA	0101522-2	581862478-SP	-	Elm. Ausente
EVA SOARES	0101523-0	105529862-SP	26,667	Elm. Prv. Obj
EVA VILMA CAVALCANTE ALMEIDA	0101524-9	354165720-SP	46,667	Elm. Prv. Obj
EVELIN SANTOS ARATI DE OLIVEIRA	0101526-5	41139891X-SP	56,667	**Terá sua Red. Corrigida**
EVELIN ZORZENON TROVAO	0101527-3	301938969-SP	33,333	Elm. Prv. Obj
EVELINE OLIVEIRA RODRIGUES	0101528-1	458492875-SS	-	Elm. Ausente
EVELYN CARDOSO DOS SANTOS	0101529-0	413553760-SP	56,667	**Terá sua Red. Corrigida**
EVELYN DANIELLE GOMES MATHIAS	0101530-3	391705957-SP	45,000	Elm. Prv. Obj
EVELYN GONCALVES PRIMO	0101531-1	204661584-SP	31,667	Elm. Prv. Obj
EVELYN LOURENCO FERREIRA	0101532-0	326168540-SP	51,667	Elm. Item 7.2.2 do EAI
EVERTON DA SILVA OLIVEIRA	0101534-6	60 035 0290-SP	-	Elm. Ausente
EVERTON DE ARAUJO VIANA	0101535-4	295977036-SP	60,000	**Terá sua Red. Corrigida**
EZIDIA MARIA JESUS DE SOUZA	0101574-5	16289912-SP	56,667	**Terá sua Red. Corrigida**
FABIA ALMEIDA LINO	0101575-3	327958686-SS	-	Elm. Ausente
FABIA PAULA SILVA	0101576-1	27437215-SP	43,333	Elm. Prv. Obj
FABIANA ALTINO DE QUEIROZ	0101577-0	34566632X-SP	-	Elm. Ausente
FABIANA ALVES DAS NEVES	0101578-8	35944779X-SP	45,000	Elm. Prv. Obj
FABIANA APARECIDA GALLI	0101579-6	255665301-SP	43,333	Elm. Prv. Obj
FABIANA CEZAR	0101580-0	270148188-SP	45,000	Elm. Prv. Obj
FABIANA DE OLIVEIRA MADEIRA DE LUNA	0101581-8	276924964-SP	-	Elm. Ausente
FABIANA DE SOUZA VALENTIM	0101582-6	436044201-SP	-	Elm. Ausente
FABIANA FAGUNDES DE MELLO	0101583-4	248891170-SP	56,667	**Terá sua Red. Corrigida**
FABIANA FRITZ SILVANO	0101584-2	476917499-SP	53,333	**Terá sua Red. Corrigida**

FABIANA GENEROSO DO NASCIMENTO	0101585-0	42905340X-SP	46,667	Elm. Prv. Obj
FABIANA GOUVEIA SILVA	0101586-9	33058118-SP	66,667	**Terá sua Red. Corrigida**
FABIANA GUIMARAES PEREIRA MENDES	0101587-7	496538275-SP	51,667	Elm. Item 7.2.2 do EAI
FABIANA J FERNANDES	0101588-5	329675850-SP	46,667	Elm. Prv. Obj
FABIANA LUCHETTI DE JESUS	0101589-3	351778627-SP	28,333	Elm. Prv. Obj
FABIANA NUNES DE OLIVEIRA	0101590-7	44789092X-SP	46,667	Elm. Prv. Obj
FABIANA OLIVEIRA DA SILVA GRILO	0101591-5	352469997-SP	45,000	Elm. Prv. Obj
FABIANA PEREIRA RAMOS QUEIROZ	0101592-3	425714524-SP	-	Elm. Ausente
FABIANA REGINA NERONE	0101593-1	26892613X-SP	30,000	Elm. Prv. Obj
FABIANA ROCHA ABRANTES	0101594-0	262936070-SP	55,000	**Terá sua Red. Corrigida**
FABIANA RODRIGUES COSTA	0101595-8	280074773-SP	56,667	**Terá sua Red. Corrigida**
FABIANA SILVIA DOS SANTOS	0101596-6	342885765-SP	-	Elm. Ausente
FABIANE MARIA SAID	0101597-4	307367435-SP	63,333	**Terá sua Red. Corrigida**
FABIANO RIBEIRO ADORNO	0101598-2	345293113-SP	-	Elm. Ausente
FABIANY BESSA NOBREGA DE OLIVEIRA	0101599-0	334737783-SP	50,000	Elm. Item 7.2.2 do EAI
FABIO JUNIOR CASTILHO	0101604-0	35730455X-SP	40,000	Elm. Prv. Obj
FABIO NICODEMOS DOS SANTOS	0101605-9	244777147-SP	-	Elm. Ausente
FABIOLA APARECIDA SOUZA SILVA	0101608-3	565469952-SP	46,667	Elm. Prv. Obj
FABIOLA SOUZA DOS SANTOS	0101609-1	301593218-SP	45,000	Elm. Prv. Obj
FABRICIA ALVES DE SOUZA	0101610-5	436013186-SP	46,667	Elm. Prv. Obj
FABRICIO VITAL DA SILVA	0101612-1	27888779X-SP	-	Elm. Ausente
FAGNER RAMOS VENANCIO	0101613-0	337944702-SP	46,667	Elm. Prv. Obj
FALANGEM DAS NEVES SOUZA RODRIGUES	0101614-8	567182058-SP	61,667	**Terá sua Red. Corrigida**
FANNY NASCIMENTO STAQUECINI	0101616-4	288804387-SP	-	Elm. Ausente
FATIMA AP DOS S ALVARENGA	0101617-2	186273149-SP	-	Elm. Ausente
FATIMA APARECIDA DO NASCIMENTO SOUZA	0101618-0	351711090-SP	30,000	Elm. Prv. Obj
FATIMA MARIA RODRIGUES NASCIMENTO	0101620-2	181252363-SP	35,000	Elm. Prv. Obj
FATIMA ROLDAO LARANJEIRO	0101621-0	231311801-SP	53,333	**Terá sua Red. Corrigida**
FELIPE DA SILVA	0101623-7	495806444-SP	53,333	**Terá sua Red. Corrigida**
FELIPE DOS SANTOS	0101624-5	14258790-SS	28,333	Elm. Prv. Obj
FELIPE JOSE DO NASCIMENTO HENRIQUE	0101626-1	436040992-SP	-	Elm. Ausente
FELIPE MORALES FIGUEIRO CARMONA	0101627-0	43972837X-SP	41,667	Elm. Prv. Obj
FERNANDA ABREU DOS SANTOS	0101633-4	472330846-SP	26,667	Elm. Prv. Obj
FERNANDA ALMEIDA OLIVEIRA	0101634-2	39237822X-SP	36,667	Elm. Prv. Obj
FERNANDA BUBLITZ MACHADO	0101635-0	325296108-SP	71,667	**Terá sua Red. Corrigida**
FERNANDA CRISTIANE TROQUE COUTO	0101636-9	223789781-SP	58,333	**Terá sua Red. Corrigida**
FERNANDA CRISTINA DA SILVA	0101637-7	456266045-SP	53,333	**Terá sua Red. Corrigida**
FERNANDA CRISTINA FERREIRA SANTOS	0101638-5	476130414-SP	76,667	**Terá sua Red. Corrigida**
FERNANDA CRUZATTO	0101640-7	466087330-SP	46,667	Elm. Prv. Obj
FERNANDA DE ARAUJO TELES CARVALHO	0101642-3	293549965-SP	35,000	Elm. Prv. Obj
FERNANDA DE CASSIA DA SILVA	0101643-1	429444369-SP	-	Elm. Ausente
FERNANDA DE LIMA MARQUES	0101644-0	24521818X-SP	55,000	**Terá sua Red. Corrigida**
FERNANDA DE MELO SILVA	0101645-8	359521332-SP	-	Elm. Ausente
FERNANDA DE PAULA RODRIGUES	0101647-4	282406906-SP	46,667	Elm. Prv. Obj
FERNANDA DIAS DE OLIVEIRA SOUSA	0101649-0	456915540-SP	55,000	**Terá sua Red. Corrigida**
FERNANDA DOS SANTOS SANTANA	0101651-2	4426547503-SP	36,667	Elm. Prv. Obj
FERNANDA FELIX DE LIMA	0101652-0	408170566-SS	36,667	Elm. Prv. Obj
FERNANDA GABRIELLE TARARAM	0101653-9	470793181-SP	51,667	Elm. Item 7.2.2 do EAI
FERNANDA GOMES DANIEL	0101654-7	353175481-SP	30,000	Elm. Prv. Obj
FERNANDA GOMES FERMINIANO DE OLIVEIRA	0101655-5	287775458-SP	38,333	Elm. Prv. Obj
FERNANDA JUSTINA DOS SANTOS	0101656-3	287333309-SP	46,667	Elm. Prv. Obj
FERNANDA JUSTINO	0101657-1	354123257-SP	-	Elm. Ausente
FERNANDA LUIZA PINHEIRO DE SOUZA	0101658-0	492390356-SP	53,333	**Terá sua Red. Corrigida**
FERNANDA MARIA DE LIMA QUINTEIRO	0101659-8	351964083-SP	23,333	Elm. Prv. Obj
FERNANDA MARIANA CAMPITELLI	0101660-1	414586633-SP	56,667	**Terá sua Red. Corrigida**
FERNANDA MARIANA HENRIQUE CANDIDO DA SILVA	0101661-0	0201421062-RJ	26,667	Elm. Prv. Obj
FERNANDA MARQUES DA SILVA	0101662-8	348448545-SP	73,333	**Terá sua Red. Corrigida**
FERNANDA NERI DA SILVA	0101663-6	484375532-SP	40,000	Elm. Prv. Obj
FERNANDA OLIVEIRA SOUTO TEIXEIRA	0101664-4	284500343-SP	41,667	Elm. Prv. Obj
FERNANDA PATRICIA DA SILVA	0101665-2	433013655-SP	-	Elm. Ausente
FERNANDA PEREIRA DA SILVA	0101666-0	494738212-SP	48,333	Elm. Prv. Obj
FERNANDA PINHO ALVES	0101667-9	348916140-SP	28,333	Elm. Prv. Obj
FERNANDA POSTIGO DE MIRANDA	0101674-1	292904526-SP	46,667	Elm. Prv. Obj
FERNANDA RAMOS RIBEIRO SANTOS	0101675-0	340411302-SP	28,333	Elm. Prv. Obj
FERNANDA REGINA PIRES	0101676-8	295583290-SP	61,667	**Terá sua Red. Corrigida**
FERNANDA ROSANGELA MOURA DA GAMA	0101677-6	409447274-SP	68,333	**Terá sua Red. Corrigida**
FERNANDA SALGUEIRO DA SILVA CANDIDO	0101678-4	300596212-SP	-	Elm. Ausente
FERNANDA SILVA DOS ANJOS	0101679-2	278346182-SP	31,667	Elm. Prv. Obj
FERNANDA SOARES DOS SANTOS	0101680-6	468074430-SP	41,667	Elm. Prv. Obj
FERNANDA SUELEN ORTEGA AMARO	0101681-4	28784772X-SP	-	Elm. Ausente
FERNANDA TAVARES ALBERNAZ	0101682-2	522270529-SP	55,000	**Terá sua Red. Corrigida**
FERNANDA VEDROSSI	0101683-0	305286869-SP	-	Elm. Ausente
FERNANDO CABRERISSO DA SILVA	0101685-7	251258117-SP	-	Elm. Ausente
FERNANDO FELIX DE OLIVEIRA	0101688-1	370989144-SP	36,667	Elm. Prv. Obj
FERNANDO FRANCISCO DE FREITAS	0101689-0	408069764-SP	-	Elm. Ausente
FERNANDO JOSE MARTINS DA SILVA	0101690-3	535735959-SP	-	Elm. Ausente
FERNANDO LUIZ BRAVOS MINAS	0101693-8	131811666-SP	-	Elm. Ausente
FERNANDO MIGUEL ALVES DA SILVA	0101694-6	255897467-SP	53,333	**Terá sua Red. Corrigida**
FILOMENA ANA DE SOUSA PEREIRA	0101702-0	211119118-SP	-	Elm. Ausente
FLAVIA ALVES CARDOSO SANTOS	0101703-9	566114185-SE	41,667	Elm. Prv. Obj
FLAVIA APARECIDA FIRMINO DA SILVEIRA	0101704-7	308055123-SP	56,667	**Terá sua Red. Corrigida**
FLAVIA CAMPOS CAGLIARI	0101705-5	28968853X-SP	53,333	**Terá sua Red. Corrigida**
FLAVIA DA SILVA SANTOS	0101706-3	415873332-SP	46,667	Elm. Prv. Obj
FLAVIA DE CARVALHO ALCANTARA	0101707-1	366674705-SP	48,333	Elm. Prv. Obj
FLAVIA DE FRANCA SILVA MELANIAS	0101708-0	450101435-SP	53,333	**Terá sua Red. Corrigida**
FLAVIA DE GOUVEA TUNIOLI	0101709-8	414934192-SP	51,667	Elm. Item 7.2.2 do EAI
FLAVIA DE SOUZA LIMA	0101710-1	337543525-SP	-	Elm. Ausente
FLAVIA DE SOUZA OLIVEIRA MONTEIRO	0101711-0	34375213X-SP	58,333	**Terá sua Red. Corrigida**
FLAVIA ELEN CONTEL	0101712-8	479112836-SP	43,333	Elm. Prv. Obj
FLAVIA GRACINDO DA SILVA	0101714-4	256829767-SP	43,333	Elm. Prv. Obj
FLAVIA OLIVEIRA SOUSA	0101716-0	351052227-SP	53,333	**Terá sua Red. Corrigida**
FLAVIA PEREIRA DA SILVA SANTOS	0101717-9	456633339-SP	63,333	**Terá sua Red. Corrigida**
FLAVIA PEREIRA QUINTINO MEIRA	0101718-7	254725272-SP	43,333	Elm. Prv. Obj
FLAVIA RIBEIRO DA FONSECA	0101719-5	43791804X-SP	-	Elm. Ausente
FLAVIA SANTOS DE SOUZA	0101720-9	327152990-SP	-	Elm. Ausente
FLAVIANE ESTEFANI CARDOSO DE FREITAS	0101721-7	460512766-SP	60,000	**Terá sua Red. Corrigida**
FLAVIO OLIMPIO DE CAMARGO	0101723-3	284238740-SP	-	Elm. Ausente
FRANCIANE DA CUNHA SOUSA CONTENTE	0101725-0	273335637-SP	60,000	**Terá sua Red. Corrigida**
FRANCICLEIDE BELARMINO DE OLIVEIRA	0101726-8	351546753-SP	65,000	**Terá sua Red. Corrigida**
FRANCIDALVA NUNES FERREIRA SOLIDADE	0101727-6	484718320-SP	23,333	Elm. Prv. Obj
FRANCIELE ADAMS VAN WELL SANTOS	0101728-4	482688850-SP	41,667	Elm. Prv. Obj
FRANCIELLE ROCHA RODRIGUES	0101729-2	455447755-SP	41,667	Elm. Prv. Obj
FRANCIELLE VIEIRA BARROS	0101730-6	485887666-SP	36,667	Elm. Prv. Obj
FRANCIELLY CARINA GIMENIZ DA SILVA	0101731-4	442536665-SP	-	Elm. Ausente
FRANCIELLY GONCALVES DE OLIVEIRA	0101732-2	492701222-SP	66,667	**Terá sua Red. Corrigida**
FRANCIELLY NEVES DE OLIVEIRA	0101733-0	438974773-SP	21,667	Elm. Prv. Obj
FRANCILENE GONCALVES DE MORAES	0101734-9	432532134-SP	23,333	Elm. Prv. Obj
FRANCIMIRA PEREIRA DA SILVA	0101735-7	306774495-SP	51,667	Elm. Item 7.2.2 do EAI
FRANCINE AMARAL DA SILVA	0101736-5	279246687-SP	55,000	**Terá sua Red. Corrigida**
FRANCINE DE PAULA E SILVA BATISTA	0101737-3	421714463-SP	35,000	Elm. Prv. Obj
FRANCINE DO ESPIRITO SANTO CRUZ E SOUSA	0101738-1	491343656-SP	50,000	Elm. Item 7.2.2 do EAI
FRANCINI LINS BARBOZA DE SOUZA	0101739-0	290169227-SP	-	Elm. Ausente
FRANCISCA APARECIDA SANTOS LIMA	0101740-3	413132523-SS	-	Elm. Ausente
FRANCISCA FLAVIA MORAIS DE SOUZA	0101742-0	56067367X-SP	33,333	Elm. Prv. Obj
FRANCISCA HENRIQUE FERREIRA SILVA	0101743-8	560585019-SP	-	Elm. Ausente
FRANCISCA JACQUELINE EVANGELISTA	0101744-6	39 453 8067-SP	33,333	Elm. Prv. Obj
FRANCISCA JESSICA DE SOUZA MARTINS	0101745-4	36211139X-SP	-	Elm. Ausente
FRANCISCA JOZILMA SOUSA SANTOS MOTA	0101746-2	450962143-SP	43,333	Elm. Prv. Obj
FRANCISCA MARIA DA SILVA	0101747-0	24254583-SP	56,667	**Terá sua Red. Corrigida**
FRANCISCA MARIA MORAIS DE SOUSA BAIA	0101748-9	243296496-SP	48,333	Elm. Prv. Obj
FRANCISCA TAMIRES DIAS DA SILVA	0101749-7	002784501-RN	50,000	Elm. Item 7.2.2 do EAI
FRANCISCO CARLOS RHENIUS	0101750-0	133489917-SP	35,000	Elm. Prv. Obj
FRANCISCO GILBERTO DE SOUSA	0101752-7	53780688X-SP	-	Elm. Ausente
FRANCISCO REGINALDO DOS SANTOS	0101754-3	246500037-SP	-	Elm. Ausente
FRANCISCO RENATO NOGUEIRA	0101755-1	570679953-SP	23,333	Elm. Prv. Obj
FRANCISLAINE BORGES FONSECA	0101756-0	304101965-SP	50,000	Elm. Item 7.2.2 do EAI
FRIDA RAIMUNDA DOS SANTOS SILVA	0101757-8	293882472-SP	-	Elm. Ausente
GABIA GARDENIA LIMA SILVA	0101758-6	414053114-SP	53,333	**Terá sua Red. Corrigida**
GABRIEL MELO DOS SANTOS	0101761-6	448623067-SP	66,667	**Terá sua Red. Corrigida**
GABRIELA ALEIXO DE PAULA	0101763-2	309440877-SP	55,000	**Terá sua Red. Corrigida**
GABRIELA ANJOS DE JOS QUERINO	0101764-0	448847966-SP	56,667	**Terá sua Red. Corrigida**
GABRIELA ARDEL BATISTA E SILVA	0101765-9	408444836-SP	73,333	**Terá sua Red. Corrigida**
GABRIELA BALDUINO ALTIERI	0101766-7	332668873-SP	56,667	**Terá sua Red. Corrigida**
GABRIELA BENEDITO MACHADO	0101767-5	366012666-SP	-	Elm. Ausente
GABRIELA BEZERRA SILVA CARVALHO	0101768-3	453978423-SP	48,333	Elm. Prv. Obj
GABRIELA CARDOSO CELESTINO	0101769-1	35695156X-SP	61,667	**Terá sua Red. Corrigida**
GABRIELA CERQUEIRA OLIVEIRA	0101788-8	497861537-SP	40,000	Elm. Prv. Obj
GABRIELA DE ALMEIDA TAVARES	0101789-6	459123464-SP	53,333	**Terá sua Red. Corrigida**
GABRIELA DE AZEVEDO MENDES	0101790-0	491509327-SP	-	Elm. Ausente
GABRIELA DE FREITAS CHARLES	0101791-8	594458523-SP	-	Elm. Ausente
GABRIELA DE SOUZA BARBOSA	0101792-6	265179063-SP	43,333	Elm. Prv. Obj
GABRIELA EUFLAUSINO DA SILVA	0101793-4	241416267-SP	53,333	**Terá sua Red. Corrigida**
GABRIELA LIMA ROCHA	0101794-2	388806850-SP	-	Elm. Ausente
GABRIELA MALHEIROS FERNANDES	0101795-0	390935232-SP	65,000	**Terá sua Red. Corrigida**
GABRIELA SANTOS ARAGAO	0101796-9	454004102-SP	-	Elm. Ausente
GABRIELA SOUTO DOS SANTOS	0101797-7	493188150-SP	-	Elm. Ausente
GABRIELA TOLEDO CORREA	0101798-5	348699359-SP	58,333	**Terá sua Red. Corrigida**
GABRIELLA DA COSTA BOU BAUDI	0101800-0	294502294-SP	-	Elm. Ausente
GABRIELLE ABI ASLI PAES DE ARAUJO	0101801-9	547942102-SP	41,667	Elm. Prv. Obj
GARDENIA MORAIS DA SILVA	0101802-7	431374156-SP	50,000	Elm. Item 7.2.2 do EAI
GARDENIA TEIXEIRA SENA	0101803-5	544528037-SP	48,333	Elm. Prv. Obj
GEANE MOURA BARBOSA SANTOS	0101804-3	37 734 8259-SP	58,333	**Terá sua Red. Corrigida**
GECIANA FERREIRA DA ROCHA	0101805-1	270906137-SP	58,333	**Terá sua Red. Corrigida**
GECIRA ARAUJO DA SILVA	0101806-0	270750794-SP	-	Elm. Ausente
GEFERSON MACENA XAVIER FILHO	0101807-8	46733366X-SS	-	Elm. Ausente
GEISA RAMOS SENA	0101808-6	469101477-SP	-	Elm. Ausente
GEISE APARECIDA DA CONCEICAO MIGIYAMA	0101809-4	338577841-SP	60,000	**Terá sua Red. Corrigida**
GELMA MARQUES DE SOUSA MUNIZ	0101810-8	426392954-SP	61,667	**Terá sua Red. Corrigida**
GENECY VITAL DA ROCHA MACEDO	0101811-6	220430639-SP	40,000	Elm. Prv. Obj
GENEMARIA SIQUEIRA DE SOUZA	0101812-4	363906915-SP	63,333	**Terá sua Red. Corrigida**
GENESIO RAMOS DA CRUZ	0101813-2	305731919-SP	-	Elm. Ausente
GENI MARGARETE DA COSTA	0101814-0	20139998-SP	-	Elm. Ausente
GENILZA FERNANDES DA SILVA	0101815-9	213322997-SP	-	Elm. Ausente
GENIVALDA DA CRUZ SANTOS BARBOSA	0101816-7	37 490 6956-SP	50,000	Elm. Item 7.2.2 do EAI
GENIVALDO FERREIRA DA SILVA	0101817-5	209772530-SP	41,667	Elm. Prv. Obj
GENTILINA DANIANE ALVES SILVERIO	0101818-3	508517667-SP	23,333	Elm. Prv. Obj
GEOVANA QUITERIA LUCCAS	0101820-5	278840905-SP	50,000	Elm. Item 7.2.2 do EAI
GEOVANA RODRIGUES DOS SANTOS	0101821-3	490157051-SP	35,000	Elm. Prv. Obj
GERLANE RAMOS SANTOS	0101822-1	261022532-SP	51,667	Elm. Item 7.2.2 do EAI
GERLAYNE GALGANI DE AZEVEDO	0101823-0	416628278-SP	-	Elm. Ausente
GEROLINO GOMES DE OLIVEIRA	0101824-8	15911746 X-SP	45,000	Elm. Prv. Obj
GESIANE RODRIGUES ROCHA DA FONSECA	0101825-6	417048464-SP	56,667	**Terá sua Red. Corrigida**
GESSE DE MELO XAVIER	0101826-4	414391056-SP	58,333	**Terá sua Red. Corrigida**
GEYSA DO NASCIMENTO	0101827-2	404855544-SP	48,333	Elm. Prv. Obj
GICELIA HELENA DA SILVA SOUZA	0101829-9	344919213-SP	51,667	Elm. Item 7.2.2 do EAI
GILBERTO MACHADO DOS SANTOS	0101830-2	350476342-SP	63,333	**Terá sua Red. Corrigida**
GILCELE CHIARAFERREIRA DA SILVA	0101832-9	493922477-SP	-	Elm. Ausente
GILCELINE CRISTINA DA SILVA CENARI	0101833-7	500458303-SP	-	Elm. Ausente
GILDETE ALVES DE SOUZA	0101834-5	23054387X-SP	-	Elm. Ausente
GILDETE BALBINO DOS SANTOS	0101835-3	362980457-BA	25,000	Elm. Prv. Obj
GILDETE OLIVEIRA CARRENO	0101860-4	370300282-SP	40,000	Elm. Prv. Obj
GILENE ALVES DA SILVA	0101861-2	467769229-SP	43,333	Elm. Prv. Obj
GILJANE PEREIRA DE SOUZA	0101862-0	426384039-SP	45,000	Elm. Prv. Obj
GILMAR GONCALVES DA SILVA	0101866-3	28157840-SP	60,000	**Terá sua Red. Corrigida**
GILMARA CRISTINA SILVA DOS SANTOS	0101867-1	241857028-SP	36,667	Elm. Prv. Obj
GILMARA RIBEIRO DA SILVA	0101868-0	43366597X-SP	38,333	Elm. Prv. Obj
GILMARA RODRIGUES GOMES	0101869-8	408720116-SP	38,333	Elm. Prv. Obj
GILSE DA SILVA LOPES	0101870-1	34628966X-SP	53,333	**Terá sua Red. Corrigida**
GILVAN BENTO DOS SANTOS	0101872-8	347874356-SP	50,000	Elm. Item 7.2.2 do EAI
GILVANETE GOMES LIMA	0101873-6	27547401X-SP	55,000	**Terá sua Red. Corrigida**
GILVANIA GOMES QUEIROZ MARQUES	0101874-4	263288523-SS	26,667	Elm. Prv. Obj
GILZA NASCIMENTO OLIANI	0101875-2	438922670-SP	36,667	Elm. Prv. Obj
GILZA OLIVEIRA ROCHA LIMA	0101876-0	387087813-SP	55,000	**Terá sua Red. Corrigida**
GIOVANA BRAZ DE ALMEIDA	0101877-9	197730413-SP	40,000	Elm. Prv. Obj
GIOVANNA MACIEL MARGHERI	0101878-7	230369510-SP	43,333	Elm. Prv. Obj
GIOVANNA MENDES ROSA	0101879-5	452159052-SP	25,000	Elm. Prv. Obj
GIRLENE PASSALAGUA RODRIGUES DE OLIVEIRA	0101882-5	338144602-SP	41,667	Elm. Prv. Obj
GISELE BERTONI JOAQUIM	0101884-1	339625806-SP	65,000	**Terá sua Red. Corrigida**
GISELE CRISTINA ESPERANDIO ALVES	0101886-8	432520958-SP	73,333	**Terá sua Red. Corrigida**
GISELE DA SILVA GONCALVES RODRIGUES	0101887-6	410441582-SP	58,333	**Terá sua Red. Corrigida**
GISELE DE ALMEIDA ARIZATI	0101888-4	40194864 X-SP	-	Elm. Ausente
GISELE DINIZ DE MORAIS DE SOUZA	0101889-2	347274602-SP	-	Elm. Ausente
GISELE DOS SANTOS	0101890-6	33471832-SP	63,333	**Terá sua Red. Corrigida**
GISELE GOMES DE MORAES MARTINS	0101891-4	425540200-SP	51,667	Elm. Item 7.2.2 do EAI
GISELE GOMES FERNANDES	0101892-2	428458762-SP	38,333	Elm. Prv. Obj
GISELE LEITE DE CALDAS TAVARES	0101893-0	470043520-SP	61,667	**Terá sua Red. Corrigida**
GISELE LOPES DA SILVA	0101894-9	492726498-SP	-	Elm. Ausente
GISELE MARIA DA SILVA	0101895-7	236847077-SP	61,667	**Terá sua Red. Corrigida**
GISELE RODRIGUES PEIXOTO DA SILVA	0101896-5	457636750-SP	55,000	**Terá sua Red. Corrigida**
GISELE SOUSA DIAS	0101897-3	444270474-SP	25,000	Elm. Prv. Obj
GISELE SOUZA DE JESUS	0101898-1	428940766-SP	43,333	Elm. Prv. Obj
GISELE STABILE BATISTA	0101899-0	200713462-SS	66,667	**Terá sua Red. Corrigida**
GISELE TOMADON DA SILVA	0101900-7	439681959-SP	-	Elm. Ausente
GISELI APARECIDA DE ALMEIDA	0101901-5	406674541-SP	-	Elm. Ausente
GISELI CASTRO VALADARES	0101902-3	309410733-SP	50,000	Elm. Item 7.2.2 do EAI
GISELI COSTA DOS SANTOS	0101903-1	433257192-SP	41,667	Elm. Prv. Obj
GISELIA PAIS LANDIM	0101904-0	298245826-SP	71,667	**Terá sua Red. Corrigida**
GISELLE BALLINI ROSA	0101905-8	362702445-SP	48,333	Elm. Prv. Obj
GISELLE DE MATOS NASCIMENTO	0101907-4	321477170-SP	-	Elm. Ausente
GISELLE FERNANDES FUENTES	0101908-2	328306782-SP	-	Elm. Ausente
GISELLE MAXIMILIA OLIVEIRA DE ALMEIDA	0101909-0	483849558-SP	60,000	**Terá sua Red. Corrigida**
GISISBEL DA SILVA	0101910-4	414608690-SP	60,000	**Terá sua Red. Corrigida**
GISLAINE APARECIDA LIMA GOES DE OLIVEIRA	0101911-2	341179401-SP	-	Elm. Ausente
GISLAINE DE LIMA LOPES	0101912-0	437878314-SP	48,333	Elm. Prv. Obj
GISLAINE DIAS DE SOUZA NOVAIS	0101913-9	44909151X-SP	58,333	**Terá sua Red. Corrigida**
GISLAINE GONCALVES DA SILVA	0101914-7	331187644-SP	51,667	Elm. Item 7.2.2 do EAI
GISLAINE MEDEIROS MENDES	0101915-5	458674254-SP	68,333	**Terá sua Red. Corrigida**
GISLAINE PEDROZO DA ROCHA	0101916-3	351728405-SP	25,000	Elm. Prv. Obj
GISLAINE SANTOS SA	0101917-1	46744582-SP	41,667	Elm. Prv. Obj
GISLAINE SERAFIM RODRIGUES	0101918-0	411723157-SP	53,333	**Terá sua Red. Corrigida**
GISLANE SOUZA DOS SANTOS	0101919-8	443935567-SP	58,333	**Terá sua Red. Corrigida**
GISLEI DE AQUINO TORRES	0101920-1	253984579-SP	-	Elm. Ausente
GISLEIDE HELENA SILVA DIAS DOS SANTOS	0101921-0	344919201-SP	68,333	**Terá sua Red. Corrigida**
GISLEINE CAVALCANTE MATOS	0101922-8	425886712-SP	-	Elm. Ausente
GISLENE APARECIDA BARBOSA MOREIRA	0101923-6	218645363-SP	53,333	**Terá sua Red. Corrigida**
GISLENE CANDIDA GONCALVES	0101924-4	238491547-SP	53,333	**Terá sua Red. Corrigida**
GISLENE CELIO PEDROSO	0101925-2	422849431-SP	-	Elm. Ausente
GISLENE DE FATIMA BONIFACIO	0101926-0	23068385X-SP	60,000	**Terá sua Red. Corrigida**
GISLENE FELIX DA SILVA BEZERRA	0101927-9	183545667-SP	63,333	**Terá sua Red. Corrigida**
GISLENE GOMES LIMA	0101928-7	308646381-SP	33,333	Elm. Prv. Obj
GISLENE LOPES SIQUEIRA	0101929-5	331998336-SP	50,000	Elm. Item 7.2.2 do EAI
GISLENE ROCHA OLIVEIRA	0101930-9	280367508-SP	46,667	Elm. Prv. Obj
GISLEY CRISTINA PORTO	0101931-7	33058683X-SP	-	Elm. Ausente
GIUCINEIDE DE CARVALHO MARQUES	0101932-5	324667541-SS	55,000	**Terá sua Red. Corrigida**

GIULIA ARAUJO DE ANDRADE	0101933-3	546341950-SP	48,333	Elm. Prv. Obj
GIULIANA PATRICIA ALVES DE SOUSA	0101934-1	22495832X-SP	50,000	Elm. Item 7.2.2 do EAI
GLACIANI BARBOSA DE MELO MOREIRA	0101938-4	336243741-SP	50,000	Elm. Item 7.2.2 do EAI
GLADIS ARTEMIZA SALAZAR BUSTAMANTE DE SA	0101939-2	433511564-SP	53,333	**Terá sua Red. Corrigida**
GLAUCELI APARECIDA VIEIRA	0101940-6	22586218-SP	43,333	Elm. Prv. Obj
GLAUCIA ANTONOVICZ LOPES	0101941-4	354330305-SP	73,333	**Terá sua Red. Corrigida**
GLAUCIA DA SILVA AMORIM DE OLIVEIRA	0101942-2	433231695-SP	40,000	Elm. Prv. Obj
GLAUCIA TEIXEIRA	0101945-7	420617607-SP	60,000	**Terá sua Red. Corrigida**
GLAUCO BENITO PINTO E SILVA	0101947-3	440331146-SP	50,000	Elm. Item 7.2.2 do EAI
GLAYDE TASSIA CASTRO LIMA	0101949-0	2728108-PI	46,667	Elm. Prv. Obj
GLEICE FRANCO PINHEIRO	0101950-3	297342356-SP	35,000	Elm. Prv. Obj
GLEICIA TAIRES CONCEICAO DA SILVA	0101951-1	428268407-SP	-	Elm. Ausente
GLEISA SOUSA DE OLIVEIRA ALBUQUERQUE	0101952-0	42873653-SP	-	Elm. Ausente
GLEIZER RODRIGUES RUFINO	0101953-8	321384817-SP	-	Elm. Ausente
GLEYCE HIPOLITO CARVALHO	0101954-6	359159941-SP	-	Elm. Ausente
GLORIA SILVA DE OLIVEIRA	0101956-2	460077387-SP	-	Elm. Ausente
GRACE KELLY DE ALMEIDA SANTOS	0101957-0	493667404-SP	48,333	Elm. Prv. Obj
GRACIELA DE OLIVEIRA TEIXEIRA	0101958-9	352467745-SP	50,000	Elm. Item 7.2.2 do EAI
GRACIELA ROSIMEIRE GONCALVES RIBEIRO	0101959-7	40288439-SP	41,667	Elm. Prv. Obj
GRACIELE GUEDES AGUIAR DA SILVA	0101960-0	422996610-SS	40,000	Elm. Prv. Obj
GRACIELLI DE MORAIS ROSSI MENDES	0101961-9	359165485-SP	56,667	**Terá sua Red. Corrigida**
GRACIETE ALVES SOUZA DONATO	0101962-7	334738477-SP	36,667	Elm. Prv. Obj
GRAZIANA MATIAS VIANA	0101963-5	40954758X-SP	46,667	Elm. Prv. Obj
GRAZIELA ANUNCIACAO DOS SANTOS	0101964-3	245148383-SP	41,667	Elm. Prv. Obj
GRAZIELE ALVES FREITAS DA SILVA	0101965-1	42348610X-SP	61,667	**Terá sua Red. Corrigida**
GREICE GODOY CUNHA	0101966-0	435632905-SP	58,333	**Terá sua Red. Corrigida**
GREYZIELEN IDALINA DUARTE ALVES DA SILVA	0101967-8	40179734X-SP	43,333	Elm. Prv. Obj
GUILHERME DELFINO PEREIRA	0101969-4	372376630-SP	75,000	**Terá sua Red. Corrigida**
GUILHERME GOMES CRUZ RAMOS DE OLIVEIRA	0101971-6	442936515-SP	-	Elm. Ausente
HADASSA SANTIAGO DO PRADO	0101974-0	464544920-SP	46,667	Elm. Prv. Obj
HANA AHMAD HAZIME	0101977-5	23 483 6842-SP	41,667	Elm. Prv. Obj
HANNA MARTINIANO DA SILVA	0101978-3	477554611-SP	65,000	**Terá sua Red. Corrigida**
HANNEM ABDEL MONEIM	0101979-1	482998398-SP	58,333	**Terá sua Red. Corrigida**
HELENA FERREIRA DE ARAUJO	0101982-1	144908207-SP	-	Elm. Ausente
HELENI OLIVEIRA MATOS	0101983-0	227794928-SP	36,667	Elm. Prv. Obj
HELIDA BEZERRA DE MEDEIROS	0101984-8	591987703-PB	41,667	Elm. Prv. Obj
HELLEN JACQUELINE DE BARROS HERREIRA	0101986-4	409404925-SP	50,000	Elm. Item 7.2.2 do EAI
HELOISA GONCALVES DE SOUZA	0101987-2	346295130-SP	25,000	Elm. Prv. Obj
HELOISA Y F SHIMIZU	0101988-0	206417342-SP	-	Elm. Ausente
HELYN UGARTE DA SILVA	0101989-9	417068414-SP	53,333	**Terá sua Red. Corrigida**
HENRIQUE CESAR VICTORIANO	0101991-0	491177537-SP	66,667	**Terá sua Red. Corrigida**
HERMELINA BARBOSA MAROTO MARQUES	0101996-1	392032612-SP	-	Elm. Ausente
HILDA RODRIGUES MAIA	0101998-8	162534607-SP	50,000	Elm. Item 7.2.2 do EAI
IANCA CAVALCANTE DE LIMA	0102001-3	384066756-SP	36,667	Elm. Prv. Obj
IANDALIA DA SILVA	0102002-1	305424233-SP	70,000	**Terá sua Red. Corrigida**
IARA AUGUSTA DE SOUZA PAIXAO	0102003-0	221059672-SP	50,000	Elm. Item 7.2.2 do EAI
IARA SANTIAGO DA COSTA	0102004-8	405666-SP	53,333	**Terá sua Red. Corrigida**
IARA VALERIA CONSTANTINO DE LEMOS	0102005-6	321831275-SP	41,667	Elm. Prv. Obj
IDALICE MARIA QUARESMA ROCHA	0102006-4	38 675 6569-SP	53,333	**Terá sua Red. Corrigida**
IEDA DOS SANTOS CORREIA	0102007-2	220460486-SP	33,333	Elm. Prv. Obj
IEDA PEREIRA DE OLIVEIRA BARBOSA	0102008-0	212975845-SP	38,333	Elm. Prv. Obj
ILANA BATISTA DO NASCIMENTO	0102011-0	411832785-SP	48,333	Elm. Prv. Obj
ILANE DE ANDRADE CARNEIRO	0102012-9	45424048X-SP	73,333	**Terá sua Red. Corrigida**
ILIANA BATISTA DOS SANTOS CARDOSO	0102013-7	184097095-SP	43,333	Elm. Prv. Obj
ILKA MIRIA DE PAULA	0102014-5	376285096-SP	23,333	Elm. Prv. Obj
ILMA CARLOS DOS SANTOS	0102015-3	486527098-SP	-	Elm. Ausente
INDAIA APARECIDA LIMA DE MIRANDA	0102016-1	337847824-SP	38,333	Elm. Prv. Obj
INES FATIMA ALVES	0102017-0	83871883-SP	-	Elm. Ausente
INES PEREIRA DOS SANTOS GRACA	0102018-8	3039303947-SP	35,000	Elm. Prv. Obj
INGRID ALBANEZ BRASIL	0102019-6	420897057-SP	-	Elm. Ausente
INGRID BURGER ARIAS	0102020-0	477036922-SP	71,667	**Terá sua Red. Corrigida**
INGRID CARVALHO DO PRADO	0102021-8	532462531-SP	36,667	Elm. Prv. Obj
INGRID DE SOUZA LIMA	0102022-6	474741813-SP	35,000	Elm. Prv. Obj
INGRID PRANDO SPADARO MACHADO	0102023-4	352318880-SP	-	Elm. Ausente
INGRID ROBERTA TREDICI FRANCISCO	0102024-2	339826319-SP	-	Elm. Ausente
IODETE DOS SANTOS PIO	0102025-0	425817075-SP	50,000	Elm. Item 7.2.2 do EAI
IONE QUIRINO PEREIRA CARDOSO	0102026-9	446181936-SP	40,000	Elm. Prv. Obj
IONE VIEIRA MORAIS	0102027-7	373234661X-SP	50,000	Elm. Item 7.2.2 do EAI
IONICE VITORINO	0102028-5	72433498-SP	41,667	Elm. Prv. Obj
IRACEMA ALVES DELMONDES	0102029-3	523217869-SP	45,000	Elm. Prv. Obj
IRACEMA DE CALAZANS BRAZ	0102030-7	11 4414956-SP	46,667	Elm. Prv. Obj
IRANI DE PAIVA MOURA SILVA	0102031-5	390950725-ES	23,333	Elm. Prv. Obj
IRANI MARTINS DA SILVA	0102032-3	509812235-SP	45,000	Elm. Prv. Obj
IRANI MELO DE SOUSA	0102033-1	361700842-SP	38,333	Elm. Prv. Obj
IRANILDE ALVES FERNANDES	0102034-0	560634171-SP	-	Elm. Ausente
IRENE DE FATIMA ANACLETO ARRUDA	0102035-8	198092118-SP	43,333	Elm. Prv. Obj
IRIS RODRIGUES DE CARVALHO SILVA	0102036-6	33 982 8754-SP	41,667	Elm. Prv. Obj
IRLAIDE CRISTIANE RIBEIRO LEMOS	0102037-4	2426358830-SP	-	Elm. Ausente
ISABEL CRISTINA PEREIRA DA SILVA	0102038-2	162349701-SP	73,333	**Terá sua Red. Corrigida**
ISABEL CRISTINA TONINI	0102039-0	165811031-SP	65,000	**Terá sua Red. Corrigida**
ISABEL LUIZ ALVES DA SILVA	0102040-4	281883798-SP	50,000	Elm. Item 7.2.2 do EAI
ISABEL MARIA DE JESUS DE CARVALHO	0102041-2	143492797-SP	20,000	Elm. Prv. Obj
ISABELA CALEFFI FERREIRA	0102042-0	474187597-SP	56,667	**Terá sua Red. Corrigida**
ISABELE SOBREIRA ANDRADE	0102043-9	368311442-SP	23,333	Elm. Prv. Obj
ISABELLA SILVA ESPERIDIAO	0102044-7	44339880X-SP	-	Elm. Ausente
ISIS REIS NEVES	0102048-0	349260199-SP	53,333	**Terá sua Red. Corrigida**
ISLENE SANTOS MACHADO	0102049-8	365661077-SP	43,333	Elm. Prv. Obj
ISOMAR SILVA ARAUJO ALVES	0102051-0	465676157-SP	36,667	Elm. Prv. Obj
ITALO ERNANI BONIZOL DO NASCIMENTO	0102053-6	425620098-SP	60,000	**Terá sua Red. Corrigida**
ITAMARA CRISTINA GOMES DA SILVA	0102054-4	388079800-SP	65,000	**Terá sua Red. Corrigida**
ITAMARA SANTANA DE OLIVEIRA	0102055-2	267783346-SP	43,333	Elm. Prv. Obj
IVA DE OLIVEIRA SANTOS FONSECA	0102056-0	227712171-SP	46,667	Elm. Prv. Obj
IVAILDA CONCEICAO OLIVEIRA	0102057-9	405809335-SP	55,000	**Terá sua Red. Corrigida**
IVAN FERREIRA	0102058-7	186375979-SP	-	Elm. Ausente
IVANA DE LIMA PERES	0102059-5	267449690-SP	25,000	Elm. Prv. Obj
IVANDIA APARECIDA DO COUTO	0102060-9	427074290-SP	23,333	Elm. Prv. Obj
IVANDRO IRIS MOREIRA DE SOUZA	0102061-7	101033096-SP	46,667	Elm. Prv. Obj
IVANE XAVIER DE OLIVEIRA SANTOS	0102062-5	186892317-SP	51,667	Elm. Item 7.2.2 do EAI
IVANEIDE BEZERRA DA SILVA	0102063-3	220144114-SP	58,333	**Terá sua Red. Corrigida**
IVANEIDE PEREIRA DOS SANTOS	0102064-1	328128041-SP	61,667	**Terá sua Red. Corrigida**
IVANETE MILANO	0102065-0	17101595-SP	46,667	Elm. Prv. Obj
IVANI MIRANDA ANTUNES	0102066-8	327206342-SP	65,000	**Terá sua Red. Corrigida**
IVANI VIEIRA DOS SANTOS AMARAL	0102067-6	44540064X-SP	36,667	Elm. Prv. Obj
IVANICE MARIA SILVA ABREU	0102068-4	20 742 1882-SP	31,667	Elm. Prv. Obj
IVANILDA AMORIM MILANI	0102069-2	152362113-SP	51,667	Elm. Item 7.2.2 do EAI
IVANILDA UMBELINO COSTA DA SILVA	0102070-6	252041069-SP	56,667	**Terá sua Red. Corrigida**
IVANILDE BARBOSA DE LIMA SOUZA	0102071-4	36750456X-SP	30,000	Elm. Prv. Obj
IVANILDE MEDEIROS	0102072-2	303610141-SP	-	Elm. Ausente
IVANIR TIMPORINI REIS	0102073-0	241296341-SP	51,667	Elm. Item 7.2.2 do EAI
IVETE ALVES DE CARVALHO	0102074-9	15 100 110 8-SP	35,000	Elm. Prv. Obj
IVETE DE OLIVEIRA SANTOS	0102075-7	267643718-SP	33,333	Elm. Prv. Obj
IVETE PEREIRA DE SOUZA GUENO	0102076-5	20 229 5837-SP	15,000	Elm. Prv. Obj
IVONE CAMPOS DE AMORIM	0102077-3	372507219-SP	40,000	Elm. Prv. Obj
IVONE DOS SANTOS MENEZES	0102078-1	201415859-SP	40,000	Elm. Prv. Obj
IVONE FRANCO SILVA	0102079-0	293974172-SP	-	Elm. Ausente
IVONE NERES DE BARROS	0102081-1	272772987-SP	55,000	**Terá sua Red. Corrigida**
IVONEIDE AMORIM AZEVEDO	0102082-0	248991759-SP	35,000	Elm. Prv. Obj
IVONETE DOS SANTOS	0102083-8	248416005-SP	-	Elm. Ausente
IVONETE DUTRA DE SOUZA BUENO	0102084-6	495706644-SP	38,333	Elm. Prv. Obj
IVONETE MARIA SANTOS DA ROCHA	0102085-4	183925075-SP	-	Elm. Ausente
IVONETE NUNES MARCAL	0102086-2	222705966-SP	-	Elm. Ausente
IZABEL CRISTINA LISBOA FERREIRA	0102087-0	335885809-SP	53,333	**Terá sua Red. Corrigida**
IZABEL CRISTINA MAPELLI	0102088-9	197003709-SP	70,000	**Terá sua Red. Corrigida**
IZABELA PARO DIAS DE OLIVEIRA	0102089-7	28055260-SP	-	Elm. Ausente
IZAIAS RODRIGUES SANTANA MUNIZ	0102090-0	426394665-SP	66,667	**Terá sua Red. Corrigida**
IZAMARA ANDRADE DE SOUZA	0102091-9	444778470-SP	43,333	Elm. Prv. Obj
IZILDINHA NASCIMENTO	0102092-7	164131541-SP	-	Elm. Ausente
JACIANA SIMAO NUNES	0102093-5	7080359-PE	43,333	Elm. Prv. Obj
JACIRA PATRICIA DE OLIVEIRA MENDES	0102094-3	229893740-SP	43,333	Elm. Prv. Obj
JACIRENE FERNANDES BATISTA	0102095-1	345150879-SP	35,000	Elm. Prv. Obj
JACKELLINE PEREIRA DA COSTA	0102096-0	430515820-SP	-	Elm. Ausente
JACQUELINE APARECIDA ASTOLPHO IGNACIO	0102097-8	271893850-SP	-	Elm. Ausente
JACQUELINE DE SOUZA DIAS MELO	0102098-6	415241893-SP	48,333	Elm. Prv. Obj
JACQUELINE DOS SANTOS FERREIRA	0102099-4	562546844-SP	46,667	Elm. Prv. Obj
JACQUELINE FICHER PETIT	0102100-1	42427189-SP	55,000	**Terá sua Red. Corrigida**
JACQUELINE FREITAS DE SOUZA SANTOS	0102101-0	418993634-SP	38,333	Elm. Prv. Obj
JACQUELINE INACIA DA CONCEICAO FRANCISCO	0102103-6	353171918-SP	40,000	Elm. Prv. Obj
JACQUELINE LOURENCO DE SOUSA	0102104-4	366830466-SP	43,333	Elm. Prv. Obj
JACQUELINE OLIVEIRA DOS SANTOS	0102105-2	411565801-SP	33,333	Elm. Prv. Obj
JACQUELINE PACHECO LERIAS DE SOUZA	0102106-0	325139349-SP	43,333	Elm. Prv. Obj
JACQUELINE PEDRO DA SILVA	0102107-9	466640419-SP	38,333	Elm. Prv. Obj
JACY SANTNA DE OLIVEIRA DA SILVA	0102109-5	377434486-SP	-	Elm. Ausente
JADE CYANLAME ARAUJO SOARES	0102110-9	487736084-SP	43,333	Elm. Prv. Obj
JADEILSON DE CASTRO DAMASCENO	0102111-7	424704742-SP	-	Elm. Ausente
JADY CAROLINE SANTOS CONCEICAO	0102112-5	362843818-SP	45,000	Elm. Prv. Obj
JAIDETE ALVES DE ARAUJO MOREIRA	0102113-3	12214448X-SP	26,667	Elm. Prv. Obj
JAILDA ALVES DA SILVA	0102114-1	140270942-SP	35,000	Elm. Prv. Obj
JAILTON PEREIRA SANTOS	0102115-0	447216466-SP	-	Elm. Ausente
JAIRA DOS SANTOS DE LIMA	0102116-8	334411026-SP	46,667	Elm. Prv. Obj
JAIRA SOUZA CUNHA	0102117-6	35136575-BA	-	Elm. Ausente
JAKELINE MICHELE SAMANTA CALLE AJHUACHO	0102118-4	276136445-SP	-	Elm. Ausente
JAMILLE GOUVEIA ALCANTARA SILVA	0102120-6	565891984-SP	43,333	Elm. Prv. Obj
JAMILLE XAVIER DOS SANTOS	0102121-4	466439155-SP	-	Elm. Ausente
JANA VALENTE FRANCO	0102122-2	195551746-SP	35,000	Elm. Prv. Obj
JANAINA APARECIDA RODRIGUES DE MORAES	0102124-9	552098851-SP	-	Elm. Ausente
JANAINA ARAUJO RUFINO	0102125-7	351709071-SP	-	Elm. Ausente
JANAINA CARVALHO LIMA	0102126-5	413451537-SP	51,667	Elm. Item 7.2.2 do EAI
JANAINA CRISTINA DE PAULA MESQUITA	0102127-3	294876030-SP	61,667	**Terá sua Red. Corrigida**
JANAINA DE OLIVEIRA REIS	0102128-1	441294315-SP	73,333	**Terá sua Red. Corrigida**
JANAINA DE SOUZA ROSA	0102129-0	402503272-SP	-	Elm. Ausente
JANAINA FERNANDES DA SILVA	0102130-3	343764428-SP	60,000	**Terá sua Red. Corrigida**
JANAINA JOSE SILVA MONTES	0102131-1	339627372-SS	33,333	Elm. Prv. Obj
JANAINA MARIA DA SILVA	0102133-8	456937833-SP	31,667	Elm. Prv. Obj
JANAINA MARIANO DE SOBRAL	0102134-6	464721520-SP	-	Elm. Ausente
JANAINA MARQUES SILVA	0102135-4	309599234-SP	60,000	**Terá sua Red. Corrigida**
JANAINA SUELEN DE LIMA	0102136-2	489264402-SP	36,667	Elm. Prv. Obj
JANAINE CRISTIANE NUNES GARBELOTTO	0102137-0	401547942-SP	-	Elm. Ausente
JANDIRA ALVES BATISTA	0102138-9	7015465623-RS	40,000	Elm. Prv. Obj
JANE DA CONCEICAO BARBOSA	0102139-7	554443831-SP	51,667	Elm. Item 7.2.2 do EAI
JANE DA SILVA SOARES	0102140-0	211443815-SP	-	Elm. Ausente
JANE MARIA CORREA	0102141-9	356069059-SP	-	Elm. Ausente
JANETE BEDENDO GONCALVES DIAS	0102142-7	373392709-SP	43,333	Elm. Prv. Obj
JANETE DE OLIVEIRA BRITO	0102143-5	303914762-SP	-	Elm. Ausente
JANETE DE OLIVEIRA SOUSA RODRIGUES	0102144-3	333255203-SP	-	Elm. Ausente
JANETE DE SOUZA SILVA	0102145-1	578310120-SP	43,333	Elm. Prv. Obj
JANETE FRANCA DA SILVA	0102146-0	402191584-SP	30,000	Elm. Prv. Obj
JANETE GUSMAO NICOLAU	0102147-8	183113585-SP	51,667	Elm. Item 7.2.2 do EAI
JANETE NASCIMENTO DA SILVA OLIVEIRA	0102148-6	432717353-SP	41,667	Elm. Prv. Obj
JANETE REBECHI	0102149-4	124609934-SP	41,667	Elm. Prv. Obj
JANETE SOUZA DURAES BARBOSA	0102150-8	335157142-SP	45,000	Elm. Prv. Obj
JANILDA TOMAZ DE LIMA	0102153-2	432231298-SP	53,333	**Terá sua Red. Corrigida**
JANINE BARBOSA MOTA URSULANO	0101668-7	407564263-SP	55,000	**Terá sua Red. Corrigida**
JANNIFER STEFANE CAETANO QUEIROZ	0101669-5	337715968-SP	38,333	Elm. Prv. Obj
JAQUELINE DA SILVA SCHUINA	0101670-9	42987234_3-SP	51,667	Elm. Item 7.2.2 do EAI
JAQUELINE DE OLIVEIRA	0101671-7	278280183-SP	-	Elm. Ausente
JAQUELINE DOS SANTOS CRUZ	0101672-5	466677017-SP	41,667	Elm. Prv. Obj
JAQUELINE DOS SANTOS FARIA	0101673-3	453504802-SS	55,000	**Terá sua Red. Corrigida**
JAQUELINE MISHELLE SIVA	0101771-3	487400458-SP	40,000	Elm. Prv. Obj
JAQUELINE OLIVEIRA CURVELO MARTINS	0101772-1	571171746-SP	56,667	**Terá sua Red. Corrigida**
JAQUELINE SANTANA SANTOS	0101773-0	0791662020-BA	35,000	Elm. Prv. Obj
JAQUELINE VITORINO DE OLIVEIRA MARQUES	0101774-8	486653730-SP	41,667	Elm. Prv. Obj
JARDEL SIMEONI FORMIGA	0101775-6	321667347-SP	55,000	**Terá sua Red. Corrigida**
JAYRANE SOUSA BARROS	0101776-4	175392120019-MA	65,000	**Terá sua Red. Corrigida**
JEAN CARLOS DOS SANTOS	0101778-0	282226412-SP	-	Elm. Ausente
JEAN RICARDO MARTIN DOS SANTOS	0101779-9	32 351 14005-SP	61,667	**Terá sua Red. Corrigida**
JEANE CARDOSO DAS NEVES	0101781-0	530407267-SP	46,667	Elm. Prv. Obj
JEANE FERREIRA VITAL SANTANA	0101782-9	570969049-SP	-	Elm. Ausente
JEDIAS FERREIRA BORGES	0101783-7	1787797-PB	36,667	Elm. Prv. Obj
JEFERSON VALENTINI	0101784-5	603625526-SP	-	Elm. Ausente
JEFFERSON CARVALHO DE FIGUEIREDO	0101787-0	354016519-SS	50,000	Elm. Item 7.2.2 do EAI
JEFFERSON SILVA DE JESUS	0102155-9	30894428-SP	46,667	Elm. Prv. Obj
JENIFER SEGANTINI BANDEIRA MAGALHAES	0102157-5	322520319-SP	31,667	Elm. Prv. Obj
JENNIFER CAROLINE DE ALMEIDA REZENDE	0102158-3	472677494-SP	51,667	Elm. Item 7.2.2 do EAI
JENNIFER DE OLIVEIRA MATTOS	0102159-1	404631952-SP	50,000	Elm. Item 7.2.2 do EAI
JENNIFER KATHERINE CABRAL CEZAR ATANAZIO	0102160-5	359163518-SP	51,667	Elm. Item 7.2.2 do EAI
JEOVANCA D CARMO	0102161-3	236380643-SP	50,000	Elm. Item 7.2.2 do EAI
JESCA SILVA DE SANTANA	0102162-1	39359323X-SP	-	Elm. Ausente
JESSIANE MENDES DA SILVA	0102163-0	530402804-MA	-	Elm. Ausente
JESSICA ALCANTARA QUIRINO	0102164-8	358470882-SP	66,667	**Terá sua Red. Corrigida**
JESSICA ALVES DE CARVALHO	0102165-6	473101191-SP	38,333	Elm. Prv. Obj
JESSICA ANDRESSA FERNANDES DE SOUZA	0102166-4	430971485-SP	55,000	**Terá sua Red. Corrigida**
JESSICA ANGELINA APARECIDA ZACARON	0102167-2	474196884-SP	46,667	Elm. Prv. Obj
JESSICA APARECIDA DE SOUZA GOMES DIONIZIO	0102168-0	473278893-SP	56,667	**Terá sua Red. Corrigida**
JESSICA BARBOSA GERALDO	0102169-9	492785387-SP	-	Elm. Ausente
JESSICA BERNARDO DE MORAIS	0102170-2	42387795-SP	28,333	Elm. Prv. Obj
JESSICA CAETANO DE OLIVEIRA	0102171-0	493113885-SP	30,000	Elm. Prv. Obj
JESSICA CAROLINE DE FARIA	0102172-9	429161761-SP	68,333	**Terá sua Red. Corrigida**
JESSICA CAROLINE MARTINS	0102173-7	480441479-SP	18,333	Elm. Prv. Obj
JESSICA CRISTINA MARTINS DE SOUZA	0102174-5	41928221X-SP	41,667	Elm. Prv. Obj
JESSICA DE LIMA SILVA	0102175-3	492974470-SP	33,333	Elm. Prv. Obj
JESSICA DE SIQUEIRA MENESES	0102176-1	496401713-SP	53,333	**Terá sua Red. Corrigida**
JESSICA DOMINGOS DOS REIS OLIVEIRA	0102177-0	404402896-SP	51,667	Elm. Item 7.2.2 do EAI
JESSICA ELIAS DE AZEVEDO	0102178-8	472941148-SP	58,333	**Terá sua Red. Corrigida**
JESSICA EVANGELISTA DOS SANTOS	0102179-6	437306586-SP	-	Elm. Ausente
JESSICA FERREIRA COSTA SILVA	0102180-0	438542010-SP	60,000	**Terá sua Red. Corrigida**
JESSICA GOMES SILVA	0102182-6	48404218X-SP	71,667	**Terá sua Red. Corrigida**
JESSICA LOPES DE MATOS	0102183-4	480954318-SP	36,667	Elm. Prv. Obj
JESSICA LUANDA MACEDO RANGEL	0102184-2	36 851 7354-SP	58,333	**Terá sua Red. Corrigida**
JESSICA MARQUES LEBRAO	0102185-0	328522016-SP	-	Elm. Ausente
JESSICA PAULINO DA SILVA SANTOS	0102186-9	473703221-SP	-	Elm. Ausente
JESSICA PEREIRA CAMPOS DA SILVA	0102187-7	38975956-SP	55,000	**Terá sua Red. Corrigida**
JESSICA PEREIRA DOS SANTOS	0102188-5	359506641-SP	-	Elm. Ausente
JESSICA RENATA BEZERRA DUARTE	0102189-3	490467660-SP	31,667	Elm. Prv. Obj
JESSICA RODRIGUES DE LIMA	0102190-7	480722924-SP	26,667	Elm. Prv. Obj
JESSICA ROSA DE OLIVEIRA	0102191-5	490486708-SP	46,667	Elm. Prv. Obj
JESSICA SANCHES GALLERA	0102193-1	32359959X-SP	63,333	**Terá sua Red. Corrigida**
JESSICA SILVA FERNANDES	0102194-0	452964350-SP	33,333	Elm. Prv. Obj
JESSICA SOARES DOS SANTOS	0102195-8	455045288-SP	38,333	Elm. Prv. Obj
JESSYCA DELMONDES	0102196-6	372596241-SP	40,000	Elm. Prv. Obj
JESSYCA MOREIRA BASTOS	0102197-4	43797330X-SP	33,333	Elm. Prv. Obj
JESUINA FERNANDES SOARES	0102199-0	347952501-SS	40,000	Elm. Prv. Obj
JIDIANE DOS SANTOS SOUZA	0102201-6	415994585-SP	58,333	**Terá sua Red. Corrigida**
JOANA DA SILVA DE LIMA	0102205-9	196865207-SP	45,000	Elm. Prv. Obj
JOANA L GALDINO	0102206-7	439395148-SP	-	Elm. Ausente

JOANA LUCIA DA COSTA	0102207-5	17544083-SP	-	Elm. Ausente
JOAO AZEVEDO DE LIMA	0102208-3	289953273-SP	50,000	Elm. Item 7.2.2 do EAI
JOAO BOSCO DA SILVA	0102209-1	212966728-SP	41,667	Elm. Prv. Obj
JOAO DE DEUS ANDRADE	0102210-5	307647213-SP	-	Elm. Ausente
JOAO PAULO GREGORIO	0102216-4	414600587-SP	70,000	**Terá sua Red. Corrigida**
JOAO PAULO SARMENTO TERRA	0102217-2	297668663-SP	63,333	**Terá sua Red. Corrigida**
JOAQUINA MARIA DOS PRAZERES ALVES	0102221-0	220422990-SP	50,000	Elm. Item 7.2.2 do EAI
JOBSON VIEIRA BORGES	0102223-7	435048442-SP	68,333	**Terá sua Red. Corrigida**
JOCELI ALMEIDA FERREIRA DE MORAES	0102224-5	211453006-SP	31,667	Elm. Prv. Obj
JOCELI EVANGELISTA DA SILVA	0102225-3	415467470-S	20,000	Elm. Prv. Obj
JOCIENE JOSEFA DOS SANTOS ANJOS	0102226-1	589715355-SP	-	Elm. Ausente
JOEL LEITE MOREIRA	0102227-0	494930299-SP	71,667	**Terá sua Red. Corrigida**
JOELMA ALBERTINA DA SILVA	0102228-8	50126825X-SP	48,333	Elm. Prv. Obj
JOELMA ALVES DE OLIVEIRA	0102229-6	422098504-SP	53,333	**Terá sua Red. Corrigida**
JOELMA ARAUJO DO NASCIMENTO	0102230-0	28636766X-SP	50,000	Elm. Item 7.2.2 do EAI
JOELMA DE JESUS GONCALVES OLIVEIRA	0102231-8	295977073-SP	-	Elm. Ausente
JOELMA DE SOUZA MIRANDA	0102232-6	524612602-SP	31,667	Elm. Prv. Obj
JOELMA VITOR DOS SANTOS ALVES	0102234-2	286409100-SP	38,333	Elm. Prv. Obj
JOELY APARECIDA NOVAES DE SOUZA	0102235-0	321385974-SP	36,667	Elm. Prv. Obj
JOICE ANTAO DA SILVA	0102236-9	35282234X-SP	43,333	Elm. Prv. Obj
JOICE APARECIDA RODRIGUES DA SILVA	0102237-7	364890137-SP	65,000	**Terá sua Red. Corrigida**
JOICE DE MORAES MELO CATULA	0102238-5	439467081-SP	35,000	Elm. Prv. Obj
JOILMA ALVES DE ANDRADE PENEDO	0102239-3	265174156-SP	-	Elm. Ausente
JONES MARTINS DE FREITAS	0102264-4	28191137X-SP	48,333	Elm. Prv. Obj
JORDANA ASSUNCAO DO NASCIMENTO	0102266-0	291952872-SP	48,333	Elm. Prv. Obj
JORGE JOSE SANTANA MACHADO	0102269-5	233722051-SP	-	Elm. Ausente
JORGE MARCELO GONCALVES FREITAS	0102270-9	299505145-SP	61,667	**Terá sua Red. Corrigida**
JORGEANE GOMES SANTOS FERREIRA	0102272-5	388198424-SP	48,333	Elm. Prv. Obj
JOSCIANE COSTA ALVES DE OLIVEIRA	0102273-3	475911039-SP	51,667	Elm. Item 7.2.2 do EAI
JOSE ADRIANO SILVA DE OLIVEIRA	0102274-1	607032984-SP	-	Elm. Ausente
JOSE ANGELO DO NASCIMENTO NETO	0102276-8	127774531-SP	53,333	**Terá sua Red. Corrigida**
JOSE APARECIDO DE ALMEIDA	0102278-4	185469528-SP	-	Elm. Ausente
JOSE CAETANO DA SILVA	0102281-4	196603808-SP	-	Elm. Ausente
JOSE CARLOS DE SOUSA	0102282-2	527501530-SP	60,000	**Terá sua Red. Corrigida**
JOSE CLAUDIO MARTINS MONTEIRO	0102285-7	604109684-SP	35,000	Elm. Prv. Obj
JOSE DOMINGOS DE SOUZA FILHO	0102286-5	17912636-SP	53,333	**Terá sua Red. Corrigida**
JOSE GUILHERME PEREIRA DA ROCHA NETO	0102289-0	309033846-SP	70,000	**Terá sua Red. Corrigida**
JOSE HEITOR DOS SANTOS	0102290-3	595803532-SP	51,667	Elm. Item 7.2.2 do EAI
JOSE LEANDRO CRIVELLARI SOUZA	0102292-0	273338201-SP	41,667	Elm. Prv. Obj
JOSE LEANDRO DOS SANTOS	0102293-8	343174881-SP	63,333	**Terá sua Red. Corrigida**
JOSE LUIZ SANTOS	0102294-6	536898005-SP	26,667	Elm. Prv. Obj
JOSE MARCIO GOMES DE CARVALHO	0102295-4	258190966-SP	-	Elm. Ausente
JOSE MARCONDES PEREIRA	0102296-2	359443795-SP	-	Elm. Ausente
JOSE MENDES MELCHIEDES XAVIER	0102298-9	300596777-SP	63,333	**Terá sua Red. Corrigida**
JOSE NAZARENO RODRIGUES DA SILVA	0102299-7	203665983-SP	56,667	**Terá sua Red. Corrigida**
JOSE REINALDO DE LIMA JUNIOR	0102301-2	416971131-SP	51,667	Elm. Item 7.2.2 do EAI
JOSE WILSON DE JESUS	0102303-9	382435369-SP	31,667	Elm. Prv. Obj
JOSE ZITO GOMES DE ALMEIDA JUNIOR	0102304-7	441283469-SP	51,667	Elm. Item 7.2.2 do EAI
JOSEANE GUIMARAES BRITO	0102305-5	306580160-SP	45,000	Elm. Prv. Obj
JOSEANE RIOS FLORES	0102306-3	575779494-SP	43,333	Elm. Prv. Obj
JOSEANE SILVA RODRIGUES	0102307-1	307343881-SP	35,000	Elm. Prv. Obj
JOSEFA CLAUDINO BARBOZA DO NASCIMENTO	0102308-0	243291103-SP	35,000	Elm. Prv. Obj
JOSEFA COSTA ARAUJO LIMA	0102309-8	29 938 527 9-SS	28,333	Elm. Prv. Obj
JOSEFA DA SILVA MACEDO	0102310-1	204343793-SP	56,667	**Terá sua Red. Corrigida**
JOSEFA EDILENE DA SILVA PARRA	0102311-0	336211454-SP	45,000	Elm. Prv. Obj
JOSEFA FERNANDES DA SILVA CHAGAS	0102312-8	91783136-SP	38,333	Elm. Prv. Obj
JOSEFA FERREIRA DE SOUSA	0102313-6	22312946X-SP	38,333	Elm. Prv. Obj
JOSEFA MARILENE DIAS DA SILVA	0102314-4	547965126-SP	48,333	Elm. Prv. Obj
JOSEILDA DE SOUZA ALCANTARA	0102315-2	192899041-SP	41,667	Elm. Prv. Obj
JOSELITA PEREIRA DE JESUS	0102316-0	178483291-SP	26,667	Elm. Prv. Obj
JOSENEIDE LUNA CRUZ	0102317-9	560677893-SP	41,667	Elm. Prv. Obj
JOSENEIDE MARIA DA SILVA SANTOS	0102318-7	169141524-SP	36,667	Elm. Prv. Obj
JOSENEIDE SANTANA	0102319-5	002531003-RN	-	Elm. Ausente
JOSIANE BLANCO TRIANA FLORENTINO	0102320-9	493058047-SP	-	Elm. Ausente
JOSIANE CRISTINE MEIRA CORREIA	0102321-7	245154024-SP	40,000	Elm. Prv. Obj
JOSIANE DA SILVA GOMES	0102322-5	27225639 0-SP	55,000	**Terá sua Red. Corrigida**
JOSIANE DE JESUS SOUZA	0102323-3	424539706-SP	-	Elm. Ausente
JOSIANE ROSA GOMES LUIZ	0102324-1	342664268-SP	41,667	Elm. Prv. Obj
JOSIANE SEVERINO DE OLIVEIRA	0102325-0	402773172-SP	33,333	Elm. Prv. Obj
JOSIANY AGUIAR FERREIRA	0102326-8	401179114-SP	-	Elm. Ausente
JOSIELLEN DOURADO SILVA	0102327-6	409265007-SP	40,000	Elm. Prv. Obj
JOSIGLEY CARDOSO FELIX	0102328-4	385581713-SP	-	Elm. Ausente
JOSILDA FRANCISCA DA SILVA	0102330-6	523224904-SP	46,667	Elm. Prv. Obj
JOSILENE CAPSTRANO DOS SANTOS DIAS	0102331-4	433984454-SP	28,333	Elm. Prv. Obj
JOSILENE MARIA DA SILVA	0102332-2	307895427-SP	43,333	Elm. Prv. Obj
JOSILENE MARIA DE JESUS	0102333-0	54444934-SP	50,000	Elm. Item 7.2.2 do EAI
JOSIMARA ANTONIO NUNES	0102334-9	450131683-SP	35,000	Elm. Prv. Obj
JOSINEIDE SANTOS COSTA	0102335-7	541396110-SP	-	Elm. Ausente
JOSIVANIA DOS SANTOS SOUZA	0102336-5	359734868-SP	26,667	Elm. Prv. Obj
JOSMARI LOPES	0102337-3	265269052-SP	-	Elm. Ausente
JOSY VASSALO ARAUJO SOUTELO	0102339-0	404178297-SP	-	Elm. Ausente
JOYCE APARECIDA CLAUDINO BUENO	0102340-3	336178268-SP	61,667	**Terá sua Red. Corrigida**
JOYCE BRACAROTTO DE MIRANDA	0102341-1	478599985-SP	-	Elm. Ausente
JOYCE CARDOSO CERRETTI	0102342-0	353201467-SP	45,000	Elm. Prv. Obj
JOYCE CARRASCO MARTINS	0102343-8	436140305-SP	61,667	**Terá sua Red. Corrigida**
JOYCE DE SOUSA REIS	0102344-6	49 088 7995-SP	-	Elm. Ausente
JOYCE DE SOUZA SANTANA	0102345-4	369132282-SP	53,333	**Terá sua Red. Corrigida**
JOYCE KELLER CARIOCA ELESBAO	0102346-2	293194725-SP	-	Elm. Ausente
JOYCE NASCIMENTO DA SILVA	0102347-0	339478330-SP	38,333	Elm. Prv. Obj
JOYCE REGINA SILVA	0102348-9	389127747-SP	-	Elm. Ausente
JUCELIA DA SILVA ANDRADE	0102349-7	45722745X-SP	60,000	**Terá sua Red. Corrigida**
JUCELINA GOMES NOGUEIRA	0102350-0	590569910-SP	61,667	**Terá sua Red. Corrigida**
JUCELMA MARQUES DE SOUSA	0102351-9	387086663-SP	-	Elm. Ausente
JUCICLEIDE GALINDO DA SILVA LIMA	0102352-7	472314488-SP	63,333	**Terá sua Red. Corrigida**
JUCIELE ALVES DE LIMA	0102353-5	336833465-SP	-	Elm. Ausente
JUCILENE APARECIDA RIBEIRO DA SILVA	0102354-3	209475663-SP	-	Elm. Ausente
JUCILENE SOARES DE SOUZA SA	0102356-0	320293737-SP	48,333	Elm. Prv. Obj
JUCINEIDE MARIA RIOS DE FARIA	0102357-8	224357554-SP	41,667	Elm. Prv. Obj
JUDITH ELIANE FABRO	0102358-6	196201500-SP	53,333	**Terá sua Red. Corrigida**
JULIA LIP TITO ALVES	0102361-6	38369159X-SP	40,000	Elm. Prv. Obj
JULIA MARIA DE ANDRADE MATOS	0102362-4	559994825-SP	51,667	Elm. Item 7.2.2 do EAI
JULIA MARTINS DA SILVA INOCENCIO	0102363-2	54 379 2031-SP	40,000	Elm. Prv. Obj
JULIA REGINA LEAL DOS SANTOS	0101836-1	412900087-SP	11,667	Elm. Prv. Obj
JULIA YUMIKO SUYAMA OUCHI	0101837-0	13931443X-SP	-	Elm. Ausente
JULIANA ANDREIA DUARTE LINS	0101839-6	345225569-SP	51,667	Elm. Item 7.2.2 do EAI
JULIANA APARECIDA DE GODOI BEZERRA	0101840-0	410195054-SS	40,000	Elm. Prv. Obj
JULIANA ARAUJO COSTA DE LEMOS	0101841-8	281725342-SP	-	Elm. Ausente
JULIANA ASSIS DA SILVA	0101842-6	47 260 4478-SP	43,333	Elm. Prv. Obj
JULIANA BEZERRA SILVA ROCHA	0101843-4	481226795-SP	45,000	Elm. Prv. Obj
JULIANA BROGIO XAVIER	0101844-2	329715161-SP	-	Elm. Ausente
JULIANA CAMILA DOS SANTOS NASCIMENTO	0101845-0	360016443-SP	60,000	**Terá sua Red. Corrigida**
JULIANA CANDIDO SILVA	0101846-9	471994182-SP	-	Elm. Ausente
JULIANA CARVALHO MELO	0101847-7	455824356-SP	28,333	Elm. Prv. Obj
JULIANA CECEL GUEDES	0101848-5	27939424X-SP	63,333	**Terá sua Red. Corrigida**
JULIANA CHAGAS DE BRITO ALBUQUERQUE	0101849-3	340392460-SP	46,667	Elm. Prv. Obj
JULIANA CRISTINA DE ANDRADE SGARIONI	0101850-7	337174209-SP	-	Elm. Ausente
JULIANA CRISTINA PIRES PACHECO	0101851-5	324616053-SP	40,000	Elm. Prv. Obj
JULIANA CRISTINA SIQUEIRA	0101852-3	358523552-SP	-	Elm. Ausente
JULIANA CUSTODIO DA SILVA	0101853-1	359316281-SP	30,000	Elm. Prv. Obj
JULIANA DA ROCHA TIBURCIO	0101854-0	474326135-SP	50,000	Elm. Item 7.2.2 do EAI
JULIANA DA SILVA SOUZA ALMEIDA	0101855-8	348698926-SP	38,333	Elm. Prv. Obj
JULIANA DE OLIVEIRA	0101856-6	470118921-SP	33,333	Elm. Prv. Obj
JULIANA DE PAULA DA SILVA	0101857-4	448867734-SP	58,333	**Terá sua Red. Corrigida**
JULIANA DE PAULA GARCIA	0101858-2	491234375-SP	71,667	**Terá sua Red. Corrigida**
JULIANA DOS SANTOS AMORIM	0101859-0	429867013-SP	46,667	Elm. Prv. Obj
JULIANA ELIAS BARBOSA DOS SANTOS	0102364-0	41200200 0-SP	58,333	**Terá sua Red. Corrigida**
JULIANA FERREIRA COELHO	0102367-5	49244206X-SP	45,000	Elm. Prv. Obj
JULIANA FIALHO SOARES GOES	0102368-3	450142036-SP	56,667	**Terá sua Red. Corrigida**
JULIANA GAMES FERREIRA MARGARITO	0102369-1	481623838-SP	66,667	**Terá sua Red. Corrigida**
JULIANA GOMES ZANCOPE	0102370-5	248718344-SP	58,333	**Terá sua Red. Corrigida**
JULIANA KRAUT LEONOR	0102372-1	406034011-SP	60,000	**Terá sua Red. Corrigida**
JULIANA LUZIA RAMOS DE MENEZES	0102373-0	489406737-SP	-	Elm. Ausente
JULIANA MARIA CRISTIANE DE SOUZA	0102374-8	326351036-SP	-	Elm. Ausente
JULIANA MIRANDA RIGHI	0102375-6	494690525-SP	71,667	**Terá sua Red. Corrigida**
JULIANA MOURA MARTINS SILVA	0102376-4	33270712X-SP	-	Elm. Ausente
JULIANA NASCIMENTO SANTANA	0102377-2	541846905-SP	58,333	**Terá sua Red. Corrigida**
JULIANA OLIVEIRA DE SOUZA	0102378-0	490348476-SP	55,000	**Terá sua Red. Corrigida**
JULIANA OLIVEIRA DO NASCIMENTO	0102379-9	330342927-SP	31,667	Elm. Prv. Obj
JULIANA OLIVEIRA SANTANA	0102380-2	379203546-SP	-	Elm. Ausente
JULIANA PATRICIA DA SILVA	0102381-0	353760869-SP	43,333	Elm. Prv. Obj
JULIANA PINHEIRO ALVES DO PRADO	0102382-9	282144055-SP	35,000	Elm. Prv. Obj
JULIANA PONTES MADUREIRA	0102383-7	478801683-SP	63,333	**Terá sua Red. Corrigida**
JULIANA RIBEIRO ANDRADE	0102384-5	446688915-SP	66,667	**Terá sua Red. Corrigida**
JULIANA ROSA TORRES	0102386-1	300613854-SP	40,000	Elm. Prv. Obj
JULIANA SANTANA VIEIRA ROSANTE	0102387-0	449602163-SP	56,667	**Terá sua Red. Corrigida**
JULIANA SAYURI NASCIMENTO	0102388-8	454312192-SP	56,667	**Terá sua Red. Corrigida**
JULIANA SILVA SCHVARTZ	0102389-6	34514627X-SP	30,000	Elm. Prv. Obj
JULIANA SILVA SHIMURA	0102390-0	395732669-SP	56,667	**Terá sua Red. Corrigida**
JULIANA SILVA YOSHIZUMI	0102391-8	42191242X-SP	53,333	**Terá sua Red. Corrigida**
JULIANA TURATO DIAS LAUDINO	0102392-6	333139082-SP	60,000	**Terá sua Red. Corrigida**
JULIANE ALDREY OLIVEIRA COSTA	0102394-2	494755234-SP	48,333	Elm. Prv. Obj
JULIANE ARAGON BARBOSA	0102395-0	43870239-SP	63,333	**Terá sua Red. Corrigida**
JULIANE BITTENCOURT DA SILVA GONCALVES	0102396-9	477743146-SP	45,000	Elm. Prv. Obj
JULIANE BORGES LINS	0102397-7	44 598 1714-SP	31,667	Elm. Prv. Obj
JULIANE CORREIA CUSTODIO	0102398-5	480409729-SP	55,000	**Terá sua Red. Corrigida**
JULIANE FELIX	0102399-3	245146921-SP	45,000	Elm. Prv. Obj
JULIANO CAETANO PINTO	0102400-0	75350813-SP	61,667	**Terá sua Red. Corrigida**
JULIE ROSA DO NASCIMENTO	0102402-7	409684879-SP	-	Elm. Ausente
JULIENE DE CASSIA MACEDO DE OLIVEIRA	0102403-5	344190225-SP	-	Elm. Ausente
JULINDA DANTAS MASQUIARI	0102404-3	297614307-SP	36,667	Elm. Prv. Obj
JULIO CESAR CARIA	0102405-1	303683089-SP	-	Elm. Ausente
JULIO MAURICIO DA SILVA	0102407-8	246218538-SP	33,333	Elm. Prv. Obj
JULY FRANCISCO SANTOS SILVA	0102408-6	241702926-SP	60,000	**Terá sua Red. Corrigida**
JURACI FILGUEIRAS BEM	0102409-4	212755225-SP	-	Elm. Ausente
JUSCIMARIA CARVALHO SILVA	0102410-8	538865994-SP	33,333	Elm. Prv. Obj
JUSSARA ALEXANDRINA DE SOUSA	0102411-6	330526844-SP	38,333	Elm. Prv. Obj
JUSSARA SOUZA DE FARIA FRANCA	0102412-4	403672454-SP	36,667	Elm. Prv. Obj
JUVANETE FERNANDES SANTOS DIAS	0102413-2	0690019106-BA	65,000	**Terá sua Red. Corrigida**
KAREN APARECIDA SANCHEZ	0102417-5	441885731-SP	-	Elm. Ausente
KAREN BORGES DE OLIVEIRA	0102418-3	424299355-SP	-	Elm. Ausente
KAREN CRISTINA DOS SANTOS	0102419-1	30666835X-SP	33,333	Elm. Prv. Obj
KAREN DE SOUZA GARCIA	0102422-1	409004285-SP	35,000	Elm. Prv. Obj
KAREN MARKOVIC DA SILVA	0102424-8	205452486-SP	45,000	Elm. Prv. Obj
KAREN SILVA LIMA	0102426-4	46693202-SP	50,000	Elm. Item 7.2.2 do EAI
KAREN TRIVINHO GELESOV MATOS	0102427-2	438435163-SP	-	Elm. Ausente
KAREN VARGAS DA SILVA GIMENES	0102428-0	270951015-SP	-	Elm. Ausente
KARIN DANIELA DE SOUZA	0102429-9	30806741-S	-	Elm. Ausente
KARINA BERNARDES BARBOSA	0102430-2	414055500-SP	43,333	Elm. Prv. Obj
KARINA BORGES DE SOUSA	0102431-0	401577648-SP	73,333	**Terá sua Red. Corrigida**
KARINA BRANDAO DA SILVA	0102432-9	54044379-SP	31,667	Elm. Prv. Obj
KARINA DA SILVA ALVES	0102434-5	351141339-SP	70,000	**Terá sua Red. Corrigida**
KARINA DE MOURA LEITE	0102435-3	490783788-SP	58,333	**Terá sua Red. Corrigida**
KARINA MANFREDINI	0102437-0	44927114 6-SP	56,667	**Terá sua Red. Corrigida**
KARINA MARQUES DE OLIVEIRA	0102438-8	282795418-SP	53,333	**Terá sua Red. Corrigida**
KARINA OLIVEIRA ALVES DOS SANTOS	0102439-6	441233491-SP	43,333	Elm. Prv. Obj
KARINA PATRICIA MORETTI DO AMOR DIVINO	0102440-0	302717778-SP	53,333	**Terá sua Red. Corrigida**
KARINA RIBEIRO DA SILVA	0102441-8	438766453-SP	35,000	Elm. Prv. Obj
KARINA ROCHA SILVA	0102442-6	M9151858-MG	50,000	Elm. Item 7.2.2 do EAI
KARINA RODRIGUES DE OLIVEIRA	0102443-4	49248207X-SP	40,000	Elm. Prv. Obj
KARINA SANTOS DA SILVA	0102444-2	392469054-SP	58,333	**Terá sua Red. Corrigida**
KARINA SANTOS FERREIRA SOUZA	0102445-0	320278542-SP	60,000	**Terá sua Red. Corrigida**
KARINA SOUZA ARAUJO	0102446-9	41386778X-SP	45,000	Elm. Prv. Obj
KARINA TORRES	0102447-7	346568857-SP	36,667	Elm. Prv. Obj
KARINE BATISTA DA SILVA	0102448-5	458425618-SP	35,000	Elm. Prv. Obj
KARINE DE ANDRADE SANTANA	0102449-3	380321956-SP	48,333	Elm. Prv. Obj
KARINE DOS SANTOS ROCHA	0102450-7	431542478-SP	55,000	**Terá sua Red. Corrigida**
KARINE PERES MARTINS	0102451-5	237620851-RJ	56,667	**Terá sua Red. Corrigida**
KARINNE FERNANDES DE SOUZA PAZINI	0102452-3	456661864-SP	30,000	Elm. Prv. Obj
KARLA GIANELLINI RIBEIRO DE MIRANDA	0102453-1	232638706-SP	36,667	Elm. Prv. Obj
KAROLINE DA SILVA	0102456-6	45651157X-SP	20,000	Elm. Prv. Obj
KAROLINE PAULINO LIRA	0102457-4	503711184-SP	41,667	Elm. Prv. Obj
KATHERYN BRITO ISALTO SILVA FERNANDES	0102458-2	421942198-SP	48,333	Elm. Prv. Obj
KATHIA ALENCAR DE SOUZA	0102459-0	418776532-SP	-	Elm. Ausente
KATIA A ARAGAO CHRYSOSTOMO	0102460-4	383861974-SP	-	Elm. Ausente
KATIA APARECIDA DE SOUSA LIMA	0102461-2	30136154X-SP	53,333	**Terá sua Red. Corrigida**
KATIA CRISTINA DE FREITAS RIBEIRO	0102462-0	214620657-SP	51,667	Elm. Item 7.2.2 do EAI
KATIA DENISE DA SILVA MACENA	0102464-7	333199340-SP	58,333	**Terá sua Red. Corrigida**
KATIA DOS SANTOS ADAO	0102465-5	456702623-SP	36,667	Elm. Prv. Obj
KATIA FARIAS SANTOS BARBOZA	0102466-3	422949413-SP	63,333	**Terá sua Red. Corrigida**
KATIA FAUSTINO ABDALLA	0102467-1	416575547-SP	45,000	Elm. Prv. Obj
KATIA FRAGA ROCHA	0102468-0	271694361-SP	38,333	Elm. Prv. Obj
KATIA GODOY DE MEDEIROS	0102469-8	273823656-SP	60,000	**Terá sua Red. Corrigida**
KATIA JAYANE DE FRANCA	0102470-1	432981573-SP	58,333	**Terá sua Red. Corrigida**
KATIA MARIANA DE OLIVEIRA STEGUN	0102471-0	241288848-SP	46,667	Elm. Prv. Obj
KATIA MARTINS DA SILVA	0102472-8	286370025-SP	45,000	Elm. Prv. Obj
KATIA PEREIRA DA COSTA	0102473-6	247999325-SP	-	Elm. Ausente
KATIA REGINA MARANGONI DO VALLE	0102474-4	30 045 0060-SP	51,667	Elm. Item 7.2.2 do EAI
KATIA SOARES FERREIRA	0102475-2	352148755-SP	-	Elm. Ausente
KATIA VALERIA NOBREGA DA SILVA	0102476-0	255059711-SP	53,333	**Terá sua Red. Corrigida**
KATIENE METILDES DA SILVA	0102477-9	214241804-SP	40,000	Elm. Prv. Obj
KATIUSCIA CANDIDO DA SILVA FALCHETE	0102478-7	266824420-SP	-	Elm. Ausente
KATMAN REGINA FORTES MENDES	0102479-5	331881056-SP	55,000	**Terá sua Red. Corrigida**
KEDINA MARIA DE BRITO	0102480-9	208753424-SP	46,667	Elm. Prv. Obj
KEILA BUENO SANTOS	0102481-7	17329565-SP	46,667	Elm. Prv. Obj
KEILA CARVALHO PEREIRA DANTAS	0102482-5	276020819-SP	-	Elm. Ausente
KEILA JUCIENE LOPES BARBOSA	0102483-3	487518275-SP	60,000	**Terá sua Red. Corrigida**
KEITY BATISTA ELOY	0102485-0	439700966-SP	38,333	Elm. Prv. Obj
KEITY RODRIGUES BARRETO	0102486-8	40 594 9431-SP	46,667	Elm. Prv. Obj
KELCY GUIMARAES CHAGAS	0102487-6	298984593-SP	-	Elm. Ausente
KELEM APARECIDA DE PAULA E SILVA	0102488-4	11032749-MG	65,000	**Terá sua Red. Corrigida**
KELI FABIANA DOS SANTOS	0102489-2	320478245-SP	78,333	**Terá sua Red. Corrigida**
KELLER PEREIRA FREITAS	0102491-4	226193767-SP	-	Elm. Ausente
KELLI CRISTINA MACEDO DA SILVA	0102492-2	211511122-SP	63,333	**Terá sua Red. Corrigida**
KELLY CELSO DA CRUZ	0102493-0	239108991-SP	50,000	Elm. Item 7.2.2 do EAI
KELLY CHRISTIANE DE OLIVEIRA CORDEIRO	0102494-9	559816777-SP	58,333	**Terá sua Red. Corrigida**
KELLY CRISTINA ATAIDE ROCHA	0102495-7	428312470-SP	-	Elm. Ausente
KELLY CRISTINA BEZERRA ALVES	0102496-5	42504208X-SP	41,667	Elm. Prv. Obj
KELLY CRISTINA DE SENE	0102497-3	423455400-SP	66,667	**Terá sua Red. Corrigida**
KELLY CRISTINA FERNANDES VELOCINI	0102498-1	287735503-SP	55,000	**Terá sua Red. Corrigida**
KELLY CRISTINA MACEDO CAIRES	0102499-0	35187866-SP	50,000	Elm. Item 7.2.2 do EAI
KELLY CRISTINA MORENO RUFINO	0102500-7	274717840-SP	40,000	Elm. Prv. Obj
KELLY CRISTINA OLIVEIRA DE ANDRADE	0102501-5	323480615-SP	-	Elm. Ausente
KELLY CRISTINA PEREIRA BASTOS	0102502-3	259065079-SP	58,333	**Terá sua Red. Corrigida**
KELLY CRISTINA VASCONCELOS DA SILVA	0102503-1	335629052-SP	45,000	Elm. Prv. Obj

KELLY DA SILVA CARDOSO	0102504-0	470665804-SP	51,667	Elm. Item 7.2.2 do EAI
KELLY DOMINGUES	0102505-8	358001080-SP	-	Elm. Ausente
KELLY DUARTE LIMA	0102506-6	354829725-SP	60,000	**Terá sua Red. Corrigida**
KELLY LUCIA SILVA VALLOTO	0102507-4	274719563-SP	38,333	Elm. Prv. Obj
KELLY OLIVEIRA SOLANO	0102508-2	42761420X-SP	55,000	**Terá sua Red. Corrigida**
KELLY RODRIGUES CAMPOS	0102509-0	308927291-SP	50,000	Elm. Item 7.2.2 do EAI
KELLY SOUZA BARROS	0102511-2	36307756X-SP	46,667	Elm. Prv. Obj
KELMA BAIA	0102512-0	254078904-SP	56,667	**Terá sua Red. Corrigida**
KELMA LEITE	0102513-9	281054277-SP	58,333	**Terá sua Red. Corrigida**
KELY CRISTINA FERREIRA COSTA	0102514-7	281899575-SP	36,667	Elm. Prv. Obj
KELYS QUITAISKI	0102515-5	405774023-SP	65,000	**Terá sua Red. Corrigida**
KENIA IVIE PACCE COSTA	0102516-3	349436137-SP	55,000	**Terá sua Red. Corrigida**
KENIA RIBEIRO MOREIRA	0102518-0	19451285-SP	-	Elm. Ausente
KESSIA KARLA MARIA DA SILVA FELICIANO	0102519-8	56129396X-SP	41,667	Elm. Prv. Obj
KESYA DE SOUSA NASCIMENTO	0102520-1	449857074-SP	-	Elm. Ausente
KEZIAH CANDIDO DE SOUZA	0102521-0	3209206-ES	51,667	Elm. Item 7.2.2 do EAI
KLEBER TELLINI DE ANDRADE	0102522-8	282912009-SP	-	Elm. Ausente
KYSLENE BOAVENTURA DOS SANTOS SILVA	0102523-6	362404021-SP	38,333	Elm. Prv. Obj
LAICE REGINA SILVA	0102525-2	20843026X-SP	53,333	**Terá sua Red. Corrigida**
LAINE CHAGAS RASPA	0102526-0	250392872-SP	58,333	**Terá sua Red. Corrigida**
LAIS FERNANDA DE LACERDA PINTO	0102528-7	484995625-SP	51,667	Elm. Item 7.2.2 do EAI
LAIS FERREIRA GRACCINI DA SILVA	0102529-5	469120733-SP	58,333	**Terá sua Red. Corrigida**
LAIS NUNES KIYUSATO	0102530-9	356127175-SP	-	Elm. Ausente
LAIZA CRISTINA SANTOS DE OLIVEIRA	0102531-7	486586674-SP	56,667	**Terá sua Red. Corrigida**
LANICE SOUZA PRADO	0102532-5	429846691-SP	-	Elm. Ausente
LARA APARECIDA RANCAN BISSOLI	0102533-3	365522417-SP	71,667	**Terá sua Red. Corrigida**
LARISSA BARBOSA FERREIRA	0102535-0	367074084-SP	-	Elm. Ausente
LARISSA BRASIL PONTELLO	0102536-8	449261451-SP	60,000	**Terá sua Red. Corrigida**
LARISSA DIAS DA SILVA	0102537-6	377055724-SP	66,667	**Terá sua Red. Corrigida**
LARISSA JULIANA MAKAREWICZ	0102538-4	295846604-SP	-	Elm. Ausente
LARISSA RODRIGUES CHAVES	0102539-2	537422511-SP	66,667	**Terá sua Red. Corrigida**
LARISSA VITORIA GONCALVES CARVALHO	0102540-6	382080841-SP	31,667	Elm. Prv. Obj
LARYSSA HENRIQUE DOS SANTOS	0102541-4	384561305-SP	53,333	**Terá sua Red. Corrigida**
LAUDECY DE LIMA	0102542-2	392366356-SP	40,000	Elm. Prv. Obj
LAUDICEIA IODAR DINIZ	0102543-0	429620408-SP	-	Elm. Ausente
LAURA DE JESUS RIBEIRO COSTA	0102544-9	418473080-SP	58,333	**Terá sua Red. Corrigida**
LAURA MARIA VENANCIO DA SILVA SANTOS	0102545-7	41856923X-SP	30,000	Elm. Prv. Obj
LAURENTINA APARECIDA BORGES MONTEIRO	0102546-5	261738884-SP	51,667	Elm. Item 7.2.2 do EAI
LAURIZETE DE FREITAS PEIXOTO DOS SANTOS	0102547-3	52291278-SP	-	Elm. Ausente
LAURO ALBERTO STAMPACCHIO	0102548-1	81119586-SP	-	Elm. Ausente
LAYLA KARLA DE FREITAS ANTONIO	0102549-0	202138033-SP	-	Elm. Ausente
LAYS DE BARROS	0102550-3	165811808-SP	61,667	**Terá sua Red. Corrigida**
LAZARO RICARDO DE SOUZA	0102551-1	289294861-SP	33,333	Elm. Prv. Obj
LEANDRA PIRES RIBEIRO DE LIMA	0102552-0	248396365-SP	38,333	Elm. Prv. Obj
LEANDRO CORREA LEME	0102556-2	348925153-SP	15,000	Elm. Prv. Obj
LEANDRO DE MELO FERRAZ	0102558-9	28765904-SP	63,333	**Terá sua Red. Corrigida**
LEANDRO DOS SANTOS BEZERRA	0102561-9	469301363-SP	-	Elm. Ausente
LEANDRO PAROCHE DE MATOS	0102569-4	428210612-SP	-	Elm. Ausente
LEANDRO PEREIRA DE MELO	0102571-6	425177208-SP	53,333	**Terá sua Red. Corrigida**
LEANDRO SANTOS GONCALVES	0102572-4	29580256X-SP	43,333	Elm. Prv. Obj
LEDUINA MARIA DE SOUSA JALES FERNANDES	0102574-0	131843527-SP	50,000	Elm. Item 7.2.2 do EAI
LEIA CRISTINA SIQUEIRA SARAIVA	0102575-9	345374599-SP	46,667	Elm. Prv. Obj
LEIA MACEDO DE SOUZA	0102576-7	165961880-SP	40,000	Elm. Prv. Obj
LEIA TEODORO NASCIMENTO	0102578-3	274718352-SP	41,667	Elm. Prv. Obj
LEIDE JANE RAIMUNDO SILVA	0102579-1	571949745-SP	33,333	Elm. Prv. Obj
LEIDE PEREIRA DOS SANTOS	0102580-5	239534943-SP	-	Elm. Ausente
LEIDIANA SANTOS BARBOSA	0102581-3	46996702X-SP	38,333	Elm. Prv. Obj
LEIDIANE ADANS DOUGLAS DA SILVA GUALBERTO DOS SANTOS	0102582-1	413147538-SP	-	Elm. Ausente
LEIDIANE ANDREASSI GIACCHERI	0102583-0	26 179 5624-SP	51,667	Elm. Item 7.2.2 do EAI
LEILA ALMEIDA SILVA	0102584-8	287257344-SP	33,333	Elm. Prv. Obj
LEILA B SIQUEIRA CARVALHO	0102585-6	54 109 1426-SP	-	Elm. Ausente
LEILA CLAUDINO FARIAS	0102586-4	426037728-SP	-	Elm. Ausente
LEILA DOS SANTOS SILVA	0102587-2	32832128X-SP	-	Elm. Ausente
LEILA FERNANDES MARQUES	0102588-0	419833055-SP	30,000	Elm. Prv. Obj
LEILA GUIMARAES DINIZ TONUS	0102589-9	24 891 5721-SP	45,000	Elm. Prv. Obj
LEILA SANTOS DA COSTA	0102591-0	46462079X-SP	35,000	Elm. Prv. Obj
LEILA SHAINNY DOS SANTOS	0102592-9	46709486X-SP	58,333	**Terá sua Red. Corrigida**
LEILA UTIDA SHIBUYA	0102593-7	18039008-SP	-	Elm. Ausente
LENI PIRUKA	0102595-3	237489247-SP	50,000	Elm. Item 7.2.2 do EAI
LENICE BOARRETTO DE SOUZA	0102596-1	242588839-SP	35,000	Elm. Prv. Obj
LENILDA DE SOUSA ALCANTARA	0102597-0	349575800-SP	50,000	Elm. Item 7.2.2 do EAI
LENIRA ROQUE DO NASCIMENTO SOUZA	0102598-8	271934876-SP	-	Elm. Ausente
LEO FERNANDO DE MOURA RODRIGUES	0102599-6	287330965-SP	50,000	Elm. Item 7.2.2 do EAI
LEONARDO GOMES SOUZA	0102602-0	482832721-SP	55,000	**Terá sua Red. Corrigida**
LEONARDO PEREGO FAGUNDES	0102604-6	371496330-SP	-	Elm. Ausente
LETICIA APARECIDA SOARES DA SILVA LINS	0102608-9	291126868-SP	58,333	**Terá sua Red. Corrigida**
LETICIA DE OLIVEIRA FOLTRAN	0102609-7	53205443X-SP	61,667	**Terá sua Red. Corrigida**
LETICIA DE QUEIROZ TIBURCIO DE PAULA	0102610-0	44151179X-SP	31,667	Elm. Prv. Obj
LETICIA DE SOUZA LUDIN LIMA	0102611-9	422322659-SP	-	Elm. Ausente
LETICIA DEL BUSSO DOMINGUES	0102612-7	266643176-SP	50,000	Elm. Item 7.2.2 do EAI
LETICIA FEITOSA DELLALIBERA	0102614-3	498312793-SP	55,000	**Terá sua Red. Corrigida**
LETICIA FILARDO DA SILVA	0102615-1	545311494-SP	55,000	**Terá sua Red. Corrigida**
LETICIA FRITACIA BAZAN	0102616-0	420723675-SP	48,333	Elm. Prv. Obj
LETICIA MANZOLINO GOMES ABRUZZESE	0102617-8	329465788-SP	-	Elm. Ausente
LETICIA MARIA DA CONCEICAO COUTINHO	0102618-6	164332467-SP	48,333	Elm. Prv. Obj
LETICIA PUCILLO	0102619-4	264197331-SP	65,000	**Terá sua Red. Corrigida**
LETICIA SOARES DA SILVA	0102621-6	429446895-SP	41,667	Elm. Prv. Obj
LEUCIO FLAVIO DE LIMA GONCALVES	0102622-4	363460056-SP	66,667	**Terá sua Red. Corrigida**
LIA NARA MOREIRA BUENO	0102623-2	414939372-SP	71,667	**Terá sua Red. Corrigida**
LIBIA CRISTINA AZEVEDO	0102624-0	241331043-SP	-	Elm. Ausente
LIBIANE GDYNIA BANDIM DOS SANTOS	0102625-9	572264288-SP	33,333	Elm. Prv. Obj
LICIA MARIA DE LIMA	0102626-7	387756991-SP	45,000	Elm. Prv. Obj
LIDIA RACHEL COSTA PEREIRA	0102627-5	440212121-SP	25,000	Elm. Prv. Obj
LIDIA RODRIGUES PINTO	0102628-3	43870826X-SP	51,667	Elm. Item 7.2.2 do EAI
LIDIANE DA SILVA PESSOA FRANCA	0102630-5	34845790X-SP	40,000	Elm. Prv. Obj
LIDIANE DE OLIVEIRA BEZERRA BALDRIGUES	0102631-3	351778342-SP	51,667	Elm. Item 7.2.2 do EAI
LIDIANE MOREIRA DOS SANTOS	0102632-1	440504879-SP	58,333	**Terá sua Red. Corrigida**
LIGIA DE CASSIA CUSTODIO ALMEIDA SANTOS	0102634-8	182846787-SP	28,333	Elm. Prv. Obj
LIGIA DOS PASSOS FREITAS	0102635-6	237654404-SP	36,667	Elm. Prv. Obj
LIGIA GONCALVES DE FREITAS	0102636-4	270153950-SP	48,333	Elm. Prv. Obj
LIGIA MARIA DEFENDE ROCHA	0102637-2	232107324-SP	40,000	Elm. Prv. Obj
LIGIA SALVATIERRA BAYER	0102638-0	321184828-SP	56,667	**Terá sua Red. Corrigida**
LILIA DE OLIVEIRA RODRIGUES NASCIMENTO	0102640-2	437172028-SP	60,000	**Terá sua Red. Corrigida**
LILIAN ARAUJO DOS SANTOS	0102642-9	293549898-SP	-	Elm. Ausente
LILIAN ASSUNCAO TAVARES DA SILVA	0102643-7	36244108X-SP	56,667	**Terá sua Red. Corrigida**
LILIAN CLEMENTE DOS SANTOS	0102645-3	203819524-SP	55,000	**Terá sua Red. Corrigida**
LILIAN CLEMENTINO FERREIRA	0102646-1	324452068-SP	31,667	Elm. Prv. Obj
LILIAN DE FATIMA BATISTA PORTELA	0102647-0	404849258-SS	48,333	Elm. Prv. Obj
LILIAN DUTRA SANTANA	0102648-8	406608441-SP	51,667	Elm. Item 7.2.2 do EAI
LILIAN JOANA DE OLIVEIRA HERNANDES	0102649-6	241031977-SP	50,000	Elm. Item 7.2.2 do EAI
LILIAN LOPES SILVA	0102650-0	47628479X-SP	51,667	Elm. Item 7.2.2 do EAI
LILIAN MARIA HENRIQUE DE OLIVEIRA	0102651-8	347986894-SP	48,333	Elm. Prv. Obj
LILIAN MAZZAROLO FEITOSA	0102652-6	26123612X-SP	46,667	Elm. Prv. Obj
LILIAN PEREIRA DOS SANTOS	0102653-4	347591371-SP	-	Elm. Ausente
LILIAN SANTANA	0102654-2	472734179-SP	-	Elm. Ausente
LILIANA RIBEIRO RAMIRES	0102655-0	196105754-SP	-	Elm. Ausente
LILIANE CRISTINA DUARTE SANTOS	0102656-9	472108839-SP	41,667	Elm. Prv. Obj
LILIANE FRANCISCA DE SOUZA MARTINS	0102657-7	347021669-SP	-	Elm. Ausente
LILIANE MESSIAS RIOS SILVA	0102658-5	443907936-SP	-	Elm. Ausente
LINDACI CONCEICAO DO NASCIMENTO SILVA	0102659-3	356065133-SP	35,000	Elm. Prv. Obj
LINDALVA TEIXEIRA LEITE	0102660-7	212462456-SP	50,000	Elm. Item 7.2.2 do EAI
LINDAURA TEIXEIRA BARBOSA	0102661-5	266071582-SP	-	Elm. Ausente
LINDINALVA DE SOUZA FERREIRA	0102662-3	212960684-SP	38,333	Elm. Prv. Obj
LINDINEIS RODRIGUES DA SILVA	0102663-1	505108689-SP	66,667	**Terá sua Red. Corrigida**
LIONICE MAZUQUIM ROSA LEANDRO	0102664-0	25 114 8361-SP	50,000	Elm. Item 7.2.2 do EAI
LIVIA DOS REIS COSTA	0102665-8	298990362-SP	33,333	Elm. Prv. Obj
LIVIA GARCIA DOS SANTOS	0102666-6	44 474 695X-SP	50,000	Elm. Item 7.2.2 do EAI
LOANA DE FATIMA FERREIRA LIMA	0102667-4	MG18258022-MG	28,333	Elm. Prv. Obj
LORAINE BEZERRA SOARES	0102668-2	350740896-SP	36,667	Elm. Prv. Obj
LORRAINE KAROLINE MARIANO DE SOUZA	0102670-4	376030793-SP	56,667	**Terá sua Red. Corrigida**
LOURDES ALVES CARDOSO	0102671-2	247356359-SP	40,000	Elm. Prv. Obj
LOURDES CRISTINA BRAZ DIAS	0102672-0	140215323-SP	-	Elm. Ausente
LUANA ALEXANDRINO DA CRUZ GONCALVES	0102673-9	449280536-SP	45,000	Elm. Prv. Obj
LUANA BATISTA DE SOUZA	0102675-5	466756070-SP	43,333	Elm. Prv. Obj
LUANA CARDOSO DE CARVALHO	0102676-3	343759652-SP	33,333	Elm. Prv. Obj
LUANA CRISTINA DO AMARAL SANTOS	0102677-1	308945189-SP	-	Elm. Ausente
LUANA DA SILVA MOTA	0102678-0	393143739-SP	45,000	Elm. Prv. Obj
LUANA DE SOUZA SIQUEIRA	0102679-8	472264606-SP	40,000	Elm. Prv. Obj
LUANA KAREN DOS SANTOS	0102680-1	400155874-SP	-	Elm. Ausente
LUANA PATRICIA DA CRUZ FERREIRA	0102681-0	293583043-SP	26,667	Elm. Prv. Obj
LUANA PEREIRA ALMEIDA DE OLIVEIRA	0102682-8	457525058-SP	53,333	**Terá sua Red. Corrigida**
LUANA TEREZA OLIVEIRA CARDOSO	0102684-4	520249835-SP	-	Elm. Ausente
LUANE ALVES DOS SANTOS	0102685-2	466011659-SP	-	Elm. Ausente
LUCAS DE SOUZA CALIXTO OLIVEIRA	0102689-5	422627136-SP	48,333	Elm. Prv. Obj
LUCELENA APARECIDA DE MACEDO BARBOSA	0102694-1	194346973-SP	41,667	Elm. Prv. Obj
LUCELIA AMORIM BEZERRA	0102695-0	34650028X-SP	45,000	Elm. Prv. Obj
LUCELIA PERUCHI DEOCLECIO	0102696-8	295587234-SP	65,000	**Terá sua Red. Corrigida**
LUCENA FERREIRA LIMA CASTELLI	0102697-6	421716551-SP	36,667	Elm. Prv. Obj
LUCIA ALVES DA SILVA MACHADO	0102698-4	395542340-SP	28,333	Elm. Prv. Obj
LUCIA DAUBERMANN DOS SANTOS	0102699-2	351906666-SP	51,667	Elm. Item 7.2.2 do EAI
LUCIA DE FATIMA COELHO DE ALMEIDA	0102700-0	25931819-SP	68,333	**Terá sua Red. Corrigida**
LUCIA DE OLIVEIRA SALLES	0102701-8	241895017-SP	33,333	Elm. Prv. Obj
LUCIA MARIA DA SILVA LIMA	0102702-6	241839877-SP	-	Elm. Ausente
LUCIA MARIA LUDUGERIO SANTOS	0102703-4	180206035-SP	-	Elm. Ausente
LUCIA RIBEIRO DA SILVA	0102704-2	220431061-SP	60,000	**Terá sua Red. Corrigida**
LUCIANA ALVES DE SOUZA SILVA	0102705-0	288849243-SP	50,000	Elm. Item 7.2.2 do EAI
LUCIANA ALVES DOS SANTOS CAVALCANTI	0102706-9	235841924-SP	58,333	**Terá sua Red. Corrigida**
LUCIANA APARECIDA ALVES DA SILVA	0102707-7	433238100-SP	-	Elm. Ausente
LUCIANA APARECIDA BARRACH	0102708-5	202389996-SP	50,000	Elm. Item 7.2.2 do EAI
LUCIANA APARECIDA COSTA	0102709-3	429611730-SP	61,667	**Terá sua Red. Corrigida**
LUCIANA APARECIDA GUERREIRO	0102710-7	234689444-SP	-	Elm. Ausente
LUCIANA APARECIDA RIBEIRO DA SILVA	0102711-5	322750118-SP	35,000	Elm. Prv. Obj
LUCIANA ASADCZUK	0102712-3	95030157-PR	63,333	**Terá sua Red. Corrigida**
LUCIANA BAHIA DE SOUZA VIANA	0102713-1	28805257-SP	40,000	Elm. Prv. Obj
LUCIANA BATISTA GOMES	0102714-0	347541069-SP	46,667	Elm. Prv. Obj
LUCIANA CABRAL RAMOS	0102715-8	348476917-SP	-	Elm. Ausente
LUCIANA CARDOSO DA SILVA	0102716-6	328136633-SP	38,333	Elm. Prv. Obj
LUCIANA COSTA MARTINIANO CARMO	0102717-4	345146475-SP	41,667	Elm. Prv. Obj
LUCIANA CRISTINA DE ALMEIDA BRITO	0102718-2	450231173-SP	58,333	**Terá sua Red. Corrigida**
LUCIANA CUNHA OLIVEIRA	0102719-0	237653667-SP	40,000	Elm. Prv. Obj
LUCIANA DA MOTA	0102720-4	558221749-SP	-	Elm. Ausente
LUCIANA DA SILVA RODRIGUES RIBEIRO	0102721-2	423465661-SP	-	Elm. Ausente
LUCIANA DAMASCENO OLIVEIRA	0102722-0	405058998-SP	38,333	Elm. Prv. Obj
LUCIANA DE SOUZA GOMES	0102724-7	308037960-SP	-	Elm. Ausente
LUCIANA DO VALLE BENTO	0102725-5	212961111-SP	65,000	**Terá sua Red. Corrigida**
LUCIANA DOS SANTOS REIS BRITO	0102726-3	282136526-SP	60,000	**Terá sua Red. Corrigida**
LUCIANA ELIETE SOUZA CARVALHO	0102727-1	288867191-SP	48,333	Elm. Prv. Obj
LUCIANA FREITAS DE ARAUJO DIAS	0102728-0	414819512-SP	61,667	**Terá sua Red. Corrigida**
LUCIANA GOMES DA SILVA	0102729-8	431399700-SP	46,667	Elm. Prv. Obj
LUCIANA MARCONDES DE SOUZA	0102730-1	164655554-SP	40,000	Elm. Prv. Obj
LUCIANA MARISA SANTANA NICOLICHE	0102731-0	265167620-SP	65,000	**Terá sua Red. Corrigida**
LUCIANA MASS DA SILVA	0102732-8	290934977-SP	-	Elm. Ausente
LUCIANA MENEZES BASSO	0102733-6	88324138-SS	31,667	Elm. Prv. Obj
LUCIANA NUNES DA SILVA	0102735-2	249198927-SP	25,000	Elm. Prv. Obj
LUCIANA PANTA DE ABREU LIRA	0102736-0	345667438-SP	28,333	Elm. Prv. Obj
LUCIANA PEREIRA RODRIGUES	0102737-9	281882290-SP	53,333	**Terá sua Red. Corrigida**
LUCIANA RAMIRO MOREIRA	0102738-7	321521006-SP	63,333	**Terá sua Red. Corrigida**
LUCIANA RIBEIRO DOS SANTOS	0102739-5	28562445-SP	41,667	Elm. Prv. Obj
LUCIANA RODRIGUES SOUTO	0102740-9	251088224-SS	50,000	Elm. Item 7.2.2 do EAI
LUCIANA S S PEIXOTO	0102741-7	272258179-SP	48,333	Elm. Prv. Obj
LUCIANA SANTOS DE ABREU	0102742-5	412150670-SP	46,667	Elm. Prv. Obj
LUCIANA TAIS DE OLIVEIRA FERREIRA	0102744-1	481093059-SP	55,000	**Terá sua Red. Corrigida**
LUCIANA TAVARES FERNANDES	0102745-0	30834988X-SP	40,000	Elm. Prv. Obj
LUCIANA TEIXEIRA DOS SANTOS	0102746-8	264705853-SP	25,000	Elm. Prv. Obj
LUCIANE APARECIDA ALVES TAKEHAMA	0102747-6	170746665-SP	33,333	Elm. Prv. Obj
LUCIANE APARECIDA DE OLIVEIRA	0102748-4	25753667X-SP	41,667	Elm. Prv. Obj
LUCIANE CRISTINA DE ANDRADE	0102749-2	279335052-SP	36,667	Elm. Prv. Obj
LUCIANE GOMES MISITI	0102750-6	281995497-SP	28,333	Elm. Prv. Obj
LUCIANE GUILHERME LEME	0102751-4	180053371-SP	76,667	**Terá sua Red. Corrigida**
LUCIANE MARIA ALCINO DOS SANTOS	0102752-2	380325330-SP	48,333	Elm. Prv. Obj
LUCIANE MARIN DA SILVA GARCIA LEHMKUHL	0102753-0	203168501-SS	-	Elm. Ausente
LUCIANE OLIVEIRA SILVA	0102754-9	294733681-SP	56,667	**Terá sua Red. Corrigida**
LUCIANE REGINA ORMUNDO COSTA	0102755-7	43591084X-SP	-	Elm. Ausente
LUCIANE TAVERNA	0102756-5	309898560-SP	61,667	**Terá sua Red. Corrigida**
LUCIANNA MARIA DOS SANTOS REIS	0102757-3	476928825-SP	36,667	Elm. Prv. Obj
LUCIDALVA LOBO DE SOUZA	0102759-0	570767337-BA	46,667	Elm. Prv. Obj
LUCIENE CABRAL DO AMARAL	0102760-3	299938396-SP	41,667	Elm. Prv. Obj
LUCIENE CASTOR GARREFA	0102761-1	17457914-SP	60,000	**Terá sua Red. Corrigida**
LUCIENE DA SILVA	0102762-0	416149054-SP	45,000	Elm. Prv. Obj
LUCIENE DA SILVA BELO GOMES	0102763-8	409264106-SP	53,333	**Terá sua Red. Corrigida**
LUCIENE MAIA DE ANDRADE	0102764-6	356036807-SP	31,667	Elm. Prv. Obj
LUCIENE MARTINS DE LIMA	0102765-4	540447614-SP	56,667	**Terá sua Red. Corrigida**
LUCILA APARECIDA DE TORRES SANTOS	0102766-2	351144237-SP	60,000	**Terá sua Red. Corrigida**
LUCILEIDE PEREIRA DE BASTOS	0102767-0	339475626-SP	36,667	Elm. Prv. Obj
LUCILENE DE FATIMA TORRES LODI	0102768-9	346617418-SP	26,667	Elm. Prv. Obj
LUCILENE DOS SANTOS	0102769-7	279899440-SP	40,000	Elm. Prv. Obj
LUCILENE MARIA MARQUES VIEIRA	0102770-0	204575011-SP	-	Elm. Ausente
LUCILENE SERRANO	0102771-9	135476392-SP	-	Elm. Ausente
LUCIMAR PEREIRA DOS SANTOS	0102772-7	243293793-SP	43,333	Elm. Prv. Obj
LUCIMAR RODRIGUES DOS SANTOS	0102773-5	454320425-SP	-	Elm. Ausente
LUCIMARA AMADOR DAMIAO	0102774-3	233083546-SP	38,333	Elm. Prv. Obj
LUCIMARA MARCIANO DE OLIVEIRA SANTOS	0102775-1	292548631-SP	-	Elm. Ausente
LUCIMARA MARIA MAGALHAES	0102776-0	46874387-SP	31,667	Elm. Prv. Obj
LUCIMARA MARTINS RODRIGUES	0102777-8	32 445 174-SP	28,333	Elm. Prv. Obj
LUCIMARA RODRIGUES ROSA	0102778-6	271945527-SP	48,333	Elm. Prv. Obj
LUCIMARA ROSA DE FIGUEIREDO	0102779-4	299081874-SP	-	Elm. Ausente
LUCINEI SOARES HERNANDES ALMEIDA	0102780-8	222817744-SP	58,333	**Terá sua Red. Corrigida**
LUCINEIA APARECIDA CARDOSO	0102781-6	196933158-SP	65,000	**Terá sua Red. Corrigida**
LUCINEIA CRISTINA DA CUNHA RIBEIRO	0102782-4	309451565-SP	-	Elm. Ausente
LUCINEIA DE OLIVEIRA	0102783-2	284390604-SP	41,667	Elm. Prv. Obj
LUCINEIA DO NASCIMENTO RAMOS	0102784-0	232993725-SP	50,000	Elm. Item 7.2.2 do EAI
LUCINEIA LUCIANA VIEIRA	0102785-9	307020302-SP	43,333	Elm. Prv. Obj
LUCINEIA PALANDI	0102786-7	114384022-SP	45,000	Elm. Prv. Obj
LUCINEIA VAZ DA SILVA	0102787-5	23416315X-SP	58,333	**Terá sua Red. Corrigida**
LUCINEIDE ALVES DOS SANTOS	0102788-3	293869376-SP	35,000	Elm. Prv. Obj
LUCINEIDE DE JESUS SANTOS	0102789-1	340401321-SP	-	Elm. Ausente
LUCINEIDE MARIA FERNANDES DE OLIVEIRA	0102790-5	346259009-SP	-	Elm. Ausente
LUDMILA DA CRUZ SOUZA DELGADO	0102791-3	201843059-RJ	-	Elm. Ausente
LUDMILA DA SILVA CHAGAS	0102792-1	287435532-SP	40,000	Elm. Prv. Obj
LUISA GONCALVES VIEIRA LOUREIRO	0102796-4	49019686X-SP	45,000	Elm. Prv. Obj
LUISA LARANJEIRA DOS SANTOS	0102797-2	259186697-SP	36,667	Elm. Prv. Obj
LUIZ ALBERTO DA SILVA	0102798-0	18393420-SP	-	Elm. Ausente
LUIZ ALBERTO MATTOSO DE ANDRADE	0102799-9	244767683-SP	-	Elm. Ausente

LUIZ ANTONIO DIAS DA CRUZ	0102800-6	400271382-SP	41,667	Elm. Prv. Obj
LUIZ CARLOS SOARES DA SILVEIRA	0102806-5	241719069-SP	41,667	Elm. Prv. Obj
LUIZ CLAUDIO RIBEIRO	0102807-3	522816101-SP	50,000	Elm. Item 7.2.2 do EAI
LUIZ DE SANTANA LIMA	0102808-1	392189641-SP	58,333	**Terá sua Red. Corrigida**
LUIZ FABIANO DE SOUZA	0102809-0	283127661-SP	31,667	Elm. Prv. Obj
LUIZ FERNANDO DA COSTA	0102810-3	183550109-SP	61,667	**Terá sua Red. Corrigida**
LUIZ FERNANDO DE OLIVEIRA FREITAS	0102811-1	414911817-SP	61,667	**Terá sua Red. Corrigida**
LUIZA DONIZETTI DA SILVA	0102813-8	203713321-SP	45,000	Elm. Prv. Obj
LUIZA HELENA DELFINO MARQUES	0102814-6	30802087X-SP	21,667	Elm. Prv. Obj
LUSINETE SOUZA DOS SANTOS	0102815-4	367767521-BA	41,667	Elm. Prv. Obj
LUSMAIA ALVES FONTES	0102816-2	250852706-SP	38,333	Elm. Prv. Obj
LUZENIRA MACIEL PEDROSO DA SILVA	0102817-0	212951609-SP	40,000	Elm. Prv. Obj
LUZIA ALMEIDA MONTEIRO	0102818-9	40369551X-SP	35,000	Elm. Prv. Obj
LUZIA ARAUJO DE ALMEIDA ALVES	0102819-7	176984987-SP	41,667	Elm. Prv. Obj
LUZIA DA SILVA	0102820-0	116053240-SP	40,000	Elm. Prv. Obj
LUZIA ISABEL DE FARIA	0102821-9	24575734X-SP	41,667	Elm. Prv. Obj
LUZIA ROZENDO BARBOSA	0102822-7	211448680-SP	51,667	Elm. Item 7.2.2 do EAI
LUZIA STECANELA DA COSTA	0102823-5	192907748-SP	50,000	Elm. Item 7.2.2 do EAI
LUZINEIA MACIEL PEDROZO	0102824-3	47 845 3978-SP	65,000	**Terá sua Red. Corrigida**
LUZINETE MARIA ALVES SILVA	0102825-1	171035628-SP	43,333	Elm. Prv. Obj
MADALENA GALVAO DE FRANCA	0102827-8	286306244-SP	-	Elm. Ausente
MAGALI BREGALANTE	0102828-6	249189045-SP	63,333	**Terá sua Red. Corrigida**
MAGDA GLEICY SOLINO PEIXOTO	0102829-4	327136820-SP	45,000	Elm. Prv. Obj
MAGDA LUCIANA SOARES SANTOS	0102830-8	197421751-SP	-	Elm. Ausente
MAGDA RUIZ	0102831-6	326524976-SP	50,000	Elm. Item 7.2.2 do EAI
MAGDA TEIXEIRA DOS SANTOS	0102832-4	209776468-SP	41,667	Elm. Prv. Obj
MAGDALIA AURELIA SOUZA DA COSTA	0102833-2	45443506X-SP	70,000	**Terá sua Red. Corrigida**
MAGUIDA BUENO DA ROSA MOURAO	0102834-0	533474565-SP	55,000	**Terá sua Red. Corrigida**
MAIANA LEITE LEONARDO DA SILVA	0102835-9	45898226X-SP	-	Elm. Ausente
MAIANE DOS SANTOS XAVIER	0102836-7	503117602-SP	-	Elm. Ausente
MAIARA DA SILVA ALBUQUERQUE	0102837-5	472649280-SP	-	Elm. Ausente
MAILSON DOMINGOS SOARES DA SILVA	0102838-3	390858857-SP	75,000	**Terá sua Red. Corrigida**
MAIRA BATISTA OLIVEIRA PEREIRA	0102839-1	425039572-SP	60,000	**Terá sua Red. Corrigida**
MAIRA LAIS KAMI ALVES	0102840-5	438424621-SP	66,667	**Terá sua Red. Corrigida**
MAIRA MENDES FRANCISCO CUNHA	0102841-3	24521852X-SP	51,667	Elm. Item 7.2.2 do EAI
MAIRA PERES ASSUNCAO DA SILVA	0102842-1	362970725-SP	66,667	**Terá sua Red. Corrigida**
MAISA MOREIRA DE ANDRADE	0102843-0	198633130-SP	53,333	**Terá sua Red. Corrigida**
MAIZA DE SOUZA PEREIRA	0102844-8	345767615-SP	55,000	**Terá sua Red. Corrigida**
MALVINA DE SOUZA RUIZ SANTOS	0102845-6	11851751X-SP	56,667	**Terá sua Red. Corrigida**
MANOEL FELIX GAMA	0102846-4	223310608-SP	43,333	Elm. Prv. Obj
MANOEL LUIZ DE OLIVEIRA NETO	0102847-2	508051241-SP	58,333	**Terá sua Red. Corrigida**
MANOELA SILVA LIMA DOS SANTOS	0102848-0	428752299-SP	38,333	Elm. Prv. Obj
MANUELA BARBOSA DE ARAUJO	0102849-9	296392893-SA	51,667	Elm. Item 7.2.2 do EAI
MANUELA MARIA QUINTAL PEREIRA GOMES	0102850-2	284714975-SP	-	Elm. Ausente
MARA REGINA PEREIRA DE LUCENA	0102851-0	266333655-SP	-	Elm. Ausente
MARA ROBERTA SANTOS DA SILVA SILVEIRA	0102852-9	437504402-SS	45,000	Elm. Prv. Obj
MARACI DE PAULA SANTOS	0102853-7	300742824-SS	38,333	Elm. Prv. Obj
MARAIZA DA SILVA GONCALVES	0102854-5	203953083-SP	41,667	Elm. Prv. Obj
MARCELA BISPO DE MENEZES PRADO	0102856-1	339853931-SP	36,667	Elm. Prv. Obj
MARCELA DA SILVA NOGUEIRA	0102857-0	403076109-SP	66,667	**Terá sua Red. Corrigida**
MARCELA MONTEIRO TIBAES DE ALVARENGA	0102858-8	17385588X-SP	-	Elm. Ausente
MARCELA PEREIRA BRAGA DA SILVA	0102859-6	40604644X-SP	-	Elm. Ausente
MARCELA YURI OGATA PRADO	0102860-0	498757894-SP	-	Elm. Ausente
MARCELINA MARTA MOREIRA DE SOUZA	0102861-8	401186817-SP	30,000	Elm. Prv. Obj
MARCELLA FRANCA DA SILVA	0102863-4	366076334-SP	31,667	Elm. Prv. Obj
MARCELO APARECIDO DE OLIVEIRA	0102866-9	438773536-SP	75,000	**Terá sua Red. Corrigida**
MARCELO AUGUSTO BRAZ	0102867-7	25736836X-SP	60,000	**Terá sua Red. Corrigida**
MARCELO BRESSANE	0102868-5	19448740-SP	-	Elm. Ausente
MARCELO FERREIRA LOPES	0102872-3	183938033-SP	50,000	Elm. Item 7.2.2 do EAI
MARCELO FERREIRA MENDES	0102873-1	258771185-SP	50,000	Elm. Item 7.2.2 do EAI
MARCELO LIMA DE ALMEIDA	0102875-8	360623566-SP	28,333	Elm. Prv. Obj
MARCELO LIMA FARIA	0102876-6	087091831-RJ	-	Elm. Ausente
MARCELO TONI ZAGO	0102881-2	237931485-SP	30,000	Elm. Prv. Obj
MARCIA ALVES CATELAN	0102882-0	43655107X-SP	55,000	**Terá sua Red. Corrigida**
MARCIA ALVES RAMOS	0102884-7	449271845-SP	31,667	Elm. Prv. Obj
MARCIA APARECIDA BORTOLI DOS SANTOS	0102885-5	23 625 4522-SP	-	Elm. Ausente
MARCIA BALSALOBRE DE OLIVEIRA	0102886-3	199631797-SP	45,000	Elm. Prv. Obj
MARCIA BARBOSA DE BARROS	0102887-1	414384994-SP	-	Elm. Ausente
MARCIA BARCENA BUENO DE CARVALHO	0102888-0	401085752-SP	-	Elm. Ausente
MARCIA CRISTINA CAVALCANTE BRUNO DIAS	0102889-8	22468580-SP	33,333	Elm. Prv. Obj
MARCIA CRISTINA GONCALVES	0102890-1	180113227-SP	35,000	Elm. Prv. Obj
MARCIA CRISTINA MARQUES	0102891-0	286114756-SP	50,000	Elm. Item 7.2.2 do EAI
MARCIA CRISTINA SILVA MESSIAS	0102892-8	220409432SS-SP	53,333	**Terá sua Red. Corrigida**
MARCIA CRISTINA SILVEIRA SANTOS	0102893-6	25108159X-SP	-	Elm. Ausente
MARCIA DA SILVA	0102894-4	27394745X-S.	26,667	Elm. Prv. Obj
MARCIA DO CARMO PAULINO	0102895-2	154024296-SP	43,333	Elm. Prv. Obj
MARCIA DOS SANTOS GELLI	0102896-0	221276890-SP	55,000	**Terá sua Red. Corrigida**
MARCIA DOS SANTOS HASMAN	0102897-9	343750624-SP	-	Elm. Ausente
MARCIA ELENA DOMINGUES	0102898-7	169928184-SP	53,333	**Terá sua Red. Corrigida**
MARCIA FERNANDES QUINTANILHA	0102899-5	182853122-SP	-	Elm. Ausente
MARCIA FERREIRA ARAUJO	0102900-2	276687450-SP	56,667	**Terá sua Red. Corrigida**
MARCIA FERREIRA DOMINGUES	0102901-0	303580343-SP	65,000	**Terá sua Red. Corrigida**
MARCIA FRANCA DOS SANTOS OLIVEIRA	0102902-9	258304923-SP	50,000	Elm. Item 7.2.2 do EAI
MARCIA HELENA GRILLO	0102903-7	253979626-SP	-	Elm. Ausente
MARCIA ISRAEL SOUZA	0102904-5	425816631-SP	41,667	Elm. Prv. Obj
MARCIA LIMA DE MESQUITA	0102905-3	250493068-SP	45,000	Elm. Prv. Obj
MARCIA MARIA AVELINO ANDERSSON	0102906-1	301472889-SP	56,667	**Terá sua Red. Corrigida**
MARCIA MARIA DOS SANTOS CARDOSO	0102907-0	223353565-SP	43,333	Elm. Prv. Obj
MARCIA MARIA DOS SANTOS OLIVEIRA	0102908-8	207412340-SP	-	Elm. Ausente
MARCIA NOGUEIRA FERNANDES DA SILVA	0102909-6	255666020-SP	-	Elm. Ausente
MARCIA NOVAES	0102910-0	349584278-SP	25,000	Elm. Prv. Obj
MARCIA PATRICIO GOMES	0102911-8	343765457-SP	53,333	**Terá sua Red. Corrigida**
MARCIA REGINA GARGIONI P KUNIYOSHI	0102912-6	14585956-SP	30,000	Elm. Prv. Obj
MARCIA REGINA LUCIANO DA SILVA	0102913-4	251615212-SP	36,667	Elm. Prv. Obj
MARCIA REGINA RODRIGUES PAIOTTI	0102914-2	168349644-SP	53,333	**Terá sua Red. Corrigida**
MARCIA REGINA VOVIO LUCIO	0102915-0	9352389 0-SP	26,667	Elm. Prv. Obj
MARCIA ROBERTA ZARATINI BATISTA	0102916-9	266836598-SP	25,000	Elm. Prv. Obj
MARCIA RODRIGUES SIANI	0102918-5	185289885-SP	30,000	Elm. Prv. Obj
MARCIA SILVERIO PEREIRA SETE	0102919-3	197411113-SP	31,667	Elm. Prv. Obj
MARCIANA RODRIGUES DA SILVA	0102920-7	356578070-SP	51,667	Elm. Item 7.2.2 do EAI
MARCIELI SCHATZ NICOLETTI	0102921-5	388477775-SP	55,000	**Terá sua Red. Corrigida**
MARCIELLY ARAUJO BRANDAO	0102922-3	467308135-SP	50,000	Elm. Item 7.2.2 do EAI
MARCILENE ASSIS FREITAS	0102923-1	253598060-SS	51,667	Elm. Item 7.2.2 do EAI
MARCILENE BRAZ DA SILVA	0102924-0	347026230-SP	58,333	**Terá sua Red. Corrigida**
MARCIO HYPOLITO DE LIMA	0102928-2	23623304X-SP	41,667	Elm. Prv. Obj
MARCO AURELIO BASTOS ALVES	0102930-4	322183327-SP	53,333	**Terá sua Red. Corrigida**
MARCOS DAVI LIMA DA SILVA	0102932-0	253254449-SP	25,000	Elm. Prv. Obj
MARCOS MARTINS DA SILVA	0102933-9	348454697-SP	26,667	Elm. Prv. Obj
MARCOS MICHEL RIBEIRO DE SANTANA	0102826-0	327852045-SP	43,333	Elm. Prv. Obj
MARCOS PAULO MACIEL	0102935-5	241854921-SP	-	Elm. Ausente
MARCOS ROBERTO FERNANDES	0102936-3	166281104-SS	41,667	Elm. Prv. Obj
MARCOS SOUZA DE ALMEIDA	0102939-8	43409691X-SP	61,667	**Terá sua Red. Corrigida**
MARCOS SOUZA SILVA	0102940-1	272409078-SP	53,333	**Terá sua Red. Corrigida**
MARENILZA RIBEIRO TAMBORIM VITAL	0102942-8	374461995-BA	31,667	Elm. Prv. Obj
MARGARETE DA SILVA VIANA	0102943-6	27583220X-SP	-	Elm. Ausente
MARGARETE ROSA DE ANDRADE SILVA	0102944-4	43 397 798X-SP	56,667	**Terá sua Red. Corrigida**
MARGARETH DE MELO ALVES	0102945-2	139645330-SP	-	Elm. Ausente
MARGARETH RASTELLI SEVERO PRINCIPE	0102946-0	329679661-SP	56,667	**Terá sua Red. Corrigida**
MARGARIDA ALVES DA SILVA SANTOS	0102947-9	556131800-SP	50,000	Elm. Item 7.2.2 do EAI
MARGARIDA HELENA DE ALMEIDA	0102948-7	83960156-SP	-	Elm. Ausente
MARIA ADENAIDE DE OLIVEIRA SILVA	0102949-5	56642292X-SP	35,000	Elm. Prv. Obj
MARIA ADRIANA BRAGA XAVIER	0102950-9	281727478-SP	36,667	Elm. Prv. Obj
MARIA ADRIANA DE SOUZA ARAUJO	0102951-7	396448781-SP	56,667	**Terá sua Red. Corrigida**
MARIA ALDAIR GOMES NERI SILVA	0102952-5	227200731-SP	46,667	Elm. Prv. Obj
MARIA ALESSANDRA FONSECA ALVES	0102953-3	331882425-SP	41,667	Elm. Prv. Obj
MARIA ALVANY ALVES DE LIMA	0102954-1	583885664-SP	41,667	Elm. Prv. Obj
MARIA ALZENIR BORGES DA SILVA FARIAS	0102956-8	225649342-SP	-	Elm. Ausente
MARIA AMELIA SAMPAIO	0102957-6	407934029-SP	50,000	Elm. Item 7.2.2 do EAI
MARIA ANGELA FERREIRA OLIVEIRA	0102958-4	288058513-SP	46,667	Elm. Prv. Obj
MARIA ANGELICA ROZOLEM SPERANDIO	0102959-2	412141954-SP	63,333	**Terá sua Red. Corrigida**
MARIA ANTONIA DOS SANTOS MARCOLINO	0102960-6	10 6500429-SP	53,333	**Terá sua Red. Corrigida**
MARIA APARECIDA ARAUJO DA SILVA	0102961-4	371363755-SP	51,667	Elm. Item 7.2.2 do EAI
MARIA APARECIDA BICUDO BUENO MARTOS	0102962-2	20212319-SP	-	Elm. Ausente
MARIA APARECIDA DA CONCEICAO VALLE	0102963-0	257065775-SP	36,667	Elm. Prv. Obj
MARIA APARECIDA DANTAS	0102964-9	207683906-SP	36,667	Elm. Prv. Obj
MARIA APARECIDA DAS NEVES	0102965-7	545327192-SP	21,667	Elm. Prv. Obj
MARIA APARECIDA DE OLIVEIRA	0102966-5	302558196-SP	36,667	Elm. Prv. Obj
MARIA APARECIDA DIAS LIMA	0102967-3	137514190-SP	21,667	Elm. Prv. Obj
MARIA APARECIDA DOS SANTOS	0102968-1	202116840-SP	21,667	Elm. Prv. Obj
MARIA APARECIDA DOS SANTOS FERRARI	0102969-0	426023973-SP	41,667	Elm. Prv. Obj
MARIA APARECIDA LINARES NOBREGA	0102971-1	32299707 0-SP	51,667	Elm. Item 7.2.2 do EAI
MARIA APARECIDA MALAQUIAS DOS SANTOS	0102972-0	565578327-SP	40,000	Elm. Prv. Obj
MARIA APARECIDA MILANESE	0102973-8	99405568-SP	58,333	**Terá sua Red. Corrigida**
MARIA APARECIDA MOREIRA	0102974-6	18530980X-SP	60,000	**Terá sua Red. Corrigida**
MARIA APARECIDA NASCIMENTO SILVA	0102975-4	16 685 3653-SP	41,667	Elm. Prv. Obj
MARIA APARECIDA OLIVEIRA SOUSA BARCELOS	0102976-2	0982460201-BA	41,667	Elm. Prv. Obj
MARIA APARECIDA RAMOS	0102977-0	253977642-SP	33,333	Elm. Prv. Obj
MARIA APARECIDA RAMOS DE SOUZA	0102978-9	21294437X-SP	38,333	Elm. Prv. Obj
MARIA APARECIDA RODRIGUES DOS SANTOS	0102979-7	207679502-SP	26,667	Elm. Prv. Obj
MARIA APARECIDA S O PROCOPIO	0102980-0	167778493-SP	-	Elm. Ausente
MARIA APARECIDA SOARES	0102981-9	96029045716-CE	-	Elm. Ausente
MARIA APARECIDA TONELLI VAYDA	0102982-7	114372822-SP	46,667	Elm. Prv. Obj
MARIA APARECIDA VENANCIO SILVA	0102983-5	142597909-SP	40,000	Elm. Prv. Obj
MARIA ARAUJO DA SILVA	0102984-3	28 612 1979-SP	23,333	Elm. Prv. Obj
MARIA AUXILIADORA ROCHA LINS	0102985-1	272632673-SP	40,000	Elm. Prv. Obj
MARIA AUXILIADORA SALVADOR DA SILVA	0102986-0	279769143-SP	36,667	Elm. Prv. Obj
MARIA CAROLINA DE SOUZA SILVA	0102987-8	410378549-SP	-	Elm. Ausente
MARIA CECILIA HUTTER FONSECA DE LEMOS	0102988-6	284179796-SP	53,333	**Terá sua Red. Corrigida**
MARIA CECILIA ROCHA FERREIRA	0102989-4	259177994-SP	25,000	Elm. Prv. Obj
MARIA CECILIA SOARES	0102990-8	3055888791-RS	68,333	**Terá sua Red. Corrigida**
MARIA CELMA CARVALHO DE ALMEIDA	0102991-6	25 138 1997-SP	28,333	Elm. Prv. Obj
MARIA CICERA DE SOUZA ROCHA SILVA	0102992-4	499493631-SP	-	Elm. Ausente
MARIA CICERA DOS SANTOS	0102993-2	39354350X-SP	31,667	Elm. Prv. Obj
MARIA CICERO ALVES DA SILVA	0102994-0	162927472-SP	55,000	**Terá sua Red. Corrigida**
MARIA CLARA ALVES DE OLIVEIRA MENEGUIM	0102995-9	81925311-SP	-	Elm. Ausente
MARIA CLARITA SOUZA SILVA	0102996-7	22 862 0764-SP	36,667	Elm. Prv. Obj
MARIA CLAUDIA ALVES DE FREITAS	0102997-5	438820447-SP	61,667	**Terá sua Red. Corrigida**
MARIA CLEONICE DE JESUS ROCHA	0102998-3	525734879-SP	38,333	Elm. Prv. Obj
MARIA CONCEICAO DO NASCIMENTO	0102999-1	29374802-SP	-	Elm. Ausente
MARIA CONCEICAO SANTANA SOARES	0103000-0	227195115-SP	36,667	Elm. Prv. Obj
MARIA CRISTINA LOPES	0103002-7	282960351-SP	31,667	Elm. Prv. Obj
MARIA CRISTINA MONTEIRO LEONEL SANCHES	0103003-5	267797692-SP	53,333	**Terá sua Red. Corrigida**
MARIA DA CONCEICAO DOS SANTOS MELO	0103004-3	183932778-SP	-	Elm. Ausente
MARIA DA CONCEICAO MARTINS MARQUES	0103005-1	27547673X-SP	56,667	**Terá sua Red. Corrigida**
MARIA DA CONCEICAO MENEZES FACHINETTI	0103006-0	209127685-SP	26,667	Elm. Prv. Obj
MARIA DA CRUZ OLIVEIRA DE SOUSA	0103007-8	423070903-SP	35,000	Elm. Prv. Obj
MARIA DA CRUZ SILVA SOARES	0103008-6	2224851-PI	55,000	**Terá sua Red. Corrigida**
MARIA DA GLORIA MOREIRA BASTOS DE BRITO	0103009-4	174335271-SP	48,333	Elm. Prv. Obj
MARIA DA GLORIA SOARES DE JESUS	0103010-8	52 764 8668-SP	45,000	Elm. Prv. Obj
MARIA DA PENHA DOS SANTOS SOUZA	0103011-6	286104878-SP	35,000	Elm. Prv. Obj
MARIA DA PENHA FERREIRA	0103012-4	17847938 X-SP	20,000	Elm. Prv. Obj
MARIA DACILEIDE RODRIGUES FERREIRA	0103013-2	507291013-SP	40,000	Elm. Prv. Obj
MARIA DAMIANA DE SOUZA	0103014-0	389168312-SP	55,000	**Terá sua Red. Corrigida**
MARIA DANIELE PEREIRA DE ALMEIDA ALVES	0103015-9	429323037-SP	58,333	**Terá sua Red. Corrigida**
MARIA DARCI GOMES LONGO	0103016-7	201395113-SP	33,333	Elm. Prv. Obj
MARIA DAS DORES FERREIRA	0103017-5	229137970-SP	-	Elm. Ausente
MARIA DAS GRACAS AZEVEDO	0103018-3	3705606ES-ES	-	Elm. Ausente
MARIA DAS GRACAS DIAS	0103019-1	541101596-SP	-	Elm. Ausente
MARIA DAS GRACAS FELICIO SILVA	0103020-5	189908269-SP	30,000	Elm. Prv. Obj
MARIA DAS GRACAS SIQUEIRA SANTOS MOURA	0103021-3	176845549-SP	60,000	**Terá sua Red. Corrigida**
MARIA DAS GRACAS SOARES RAMOS TORRES	0103022-1	506016882-BA	-	Elm. Ausente
MARIA DE FATIMA BARRETO PEREIRA	0103023-0	546067967-SP	30,000	Elm. Prv. Obj
MARIA DE FATIMA CREPARDI	0103024-8	195006434-SS	-	Elm. Ausente
MARIA DE FATIMA DA SILVA ROCHA	0103025-6	362876745-MA	41,667	Elm. Prv. Obj
MARIA DE FATIMA DA SILVA SANTA ANA	0103026-4	504487279-SP	46,667	Elm. Prv. Obj
MARIA DE FATIMA DE MELO	0103027-2	25 797 8069-SP	50,000	Elm. Item 7.2.2 do EAI
MARIA DE FATIMA GOMES REIS	0103028-0	245138365-SP	61,667	**Terá sua Red. Corrigida**
MARIA DE FATIMA MATOS FERREIRA	0103029-9	241647356-SP	-	Elm. Ausente
MARIA DE FATIMA PEREIRA ABRANTES	0103030-2	387777490-SP	53,333	**Terá sua Red. Corrigida**
MARIA DE FATIMA ROCHA DA SILVA SANTOS	0103031-0	549644349-SP	-	Elm. Ausente
MARIA DE JESUS SANTOS	0103032-9	191777559-SP	43,333	Elm. Prv. Obj
MARIA DE LOURDES DA FONSECA	0103033-7	212946948-SP	48,333	Elm. Prv. Obj
MARIA DE LOURDES DA SILVA ARAUJO	0103034-5	22040799X-SP	36,667	Elm. Prv. Obj
MARIA DE LOURDES DAS FLORES	0103035-3	176996011-SP	43,333	Elm. Prv. Obj
MARIA DE LOURDES DE OLIVEIRA	0103036-1	371414337-SP	31,667	Elm. Prv. Obj
MARIA DE LURDES SOUZA	0103037-0	405224813-SP	50,000	Elm. Item 7.2.2 do EAI
MARIA DENIZE DE BRITO PINHEIRO	0103038-8	172539055-SP	50,000	Elm. Item 7.2.2 do EAI
MARIA DILMA SANTOS BASILIO	0103039-6	226872907-AL	23,333	Elm. Prv. Obj
MARIA DO BOM D DO NASCIMENTO MORAES	0103040-0	263506599-SP	48,333	Elm. Prv. Obj
MARIA DO CARMO ARRUDA LEITE	0103041-8	192775182-SP	66,667	**Terá sua Red. Corrigida**
MARIA DO CARMO MOISES DE ALMEIDA	0103042-6	26697966X-SP	-	Elm. Ausente
MARIA DO CARMO XAVIER DE SOUZA	0103043-4	180018607-SP	28,333	Elm. Prv. Obj
MARIA DO CEU NASCIMENTO OLIVEIRA	0103044-2	382393181-SP	28,333	Elm. Prv. Obj
MARIA DO P S SILVA GONCALVES	0103045-0	343448646-SP	41,667	Elm. Prv. Obj
MARIA DO SOCORRO DE OLIVEIRA RODRIGUES	0103046-9	103208227-SP	41,667	Elm. Prv. Obj
MARIA DO SOCORRO FIRMINO LOPES	0103047-7	442780357-SP	55,000	**Terá sua Red. Corrigida**
MARIA DO SOCORRO GONCALVES SANTOS DE SOUZA	0103048-5	135502147-SP	55,000	**Terá sua Red. Corrigida**
MARIA DO SOCORRO PEREIRA	0103049-3	197345955-SP	46,667	Elm. Prv. Obj
MARIA DOLORES DE OLIVEIRA DIEGUEZ FRAIZ	0103050-7	265687987-SS	63,333	**Terá sua Red. Corrigida**
MARIA DOMINGAS CRUZ DA SILVA	0103051-5	52882751_0-SP	45,000	Elm. Prv. Obj
MARIA DOMINGAS SOUSA SILVA	0103052-3	355155576-SP	-	Elm. Ausente
MARIA DULCE IANNI	0103054-0	94073235-SP	-	Elm. Ausente
MARIA EDILZA ARRUDA JACO	0103055-8	27486325X-SP	-	Elm. Ausente
MARIA EDNA DE OLIVEIRA CHIBANI	0103056-6	26253194X-SP	36,667	Elm. Prv. Obj
MARIA EDNALRA DE OLIVEIRA SOUZA	0103057-4	501849890-SP	26,667	Elm. Prv. Obj
MARIA ELAINE HIRT DA SILVA	0103059-0	592492801-SP	48,333	Elm. Prv. Obj
MARIA ELCINA ALVES MARINHO	0103060-4	173281047-SP	33,333	Elm. Prv. Obj
MARIA ELIANE R S LUZ	0103061-2	216231462-SP	35,000	Elm. Prv. Obj
MARIA ELIZABETH DA CONCEICAO	0103062-0	118000445-SP	66,667	**Terá sua Red. Corrigida**
MARIA EMILIA DA SILVA	0103063-9	419076050-SP	38,333	Elm. Prv. Obj
MARIA EMILIA PIMENTEL SOARES	0103064-7	242658921-SP	43,333	Elm. Prv. Obj
MARIA ENILA SILVA CARNEIRO	0103065-5	10725890-SP	23,333	Elm. Prv. Obj
MARIA ERLANE MAGALHAES LEAL	0103066-3	327235470-SP	-	Elm. Ausente
MARIA ESTELA DA SILVA	0103067-1	165341592-SP	50,000	Elm. Item 7.2.2 do EAI
MARIA ESTELA DE BARROS MELO	0103068-0	484859110-SP	40,000	Elm. Prv. Obj
MARIA EURENICE MARTINS DA SILVA	0103069-8	259637464-SP	43,333	Elm. Prv. Obj
MARIA FELIX DA SILVA	0103070-1	2550002-PE	28,333	Elm. Prv. Obj
MARIA FERNANDA ALMEIDA GOMES	0103071-0	277749876-SP	61,667	**Terá sua Red. Corrigida**
MARIA FLAVIA NIL DIAS FERRAZ	0103072-8	300735650-SP	68,333	**Terá sua Red. Corrigida**
MARIA GABRIELA CARDOSO SANTOS	0103073-6	465250178-SP	-	Elm. Ausente
MARIA GABRIELLA DE SOUZA	0103074-4	378769583-SP	63,333	**Terá sua Red. Corrigida**
MARIA GEANE SILVA BEZERRA DO CARMO	0103075-2	50 389 3018-SP	-	Elm. Ausente
MARIA GEANY DO NASCIMENTO	0103076-0	205366740-SP	40,000	Elm. Prv. Obj
MARIA GENILZA DOS SANTOS RODRIGUES MEIRA	0103077-9	367767053-SP	66,667	**Terá sua Red. Corrigida**

MARIA GERVANIA GONCALVES VIEIRA	0103078-7	543537997-SP	40,000	Elm. Prv. Obj
MARIA GONCALVES VIEIRA CARDOSO	0103081-7	12576301-SP	35,000	Elm. Prv. Obj
MARIA GORETE DOS SANTOS S F GOMES	0103082-5	356124770-SP	41,667	Elm. Prv. Obj
MARIA GORETE VERAS MARTINS DE CARVALHO	0103083-3	383853072-SP	48,333	Elm. Prv. Obj
MARIA GRASIELA SANTOS SANTANA DE GOES	0103084-1	551599789-SP	38,333	Elm. Prv. Obj
MARIA HELENA ABRAHAO DIAS DE ABREU DA SILVA	0103085-0	18284626X-SP	28,333	Elm. Prv. Obj
MARIA HELOISA PAIVA CARMO	0103086-8	263282740-SP	41,667	Elm. Prv. Obj
MARIA INEZ DA MOTTA	0103087-6	244054368-SP	28,333	Elm. Prv. Obj
MARIA IRIS MOURA BASTOS PINTO	0103088-4	26495290X-SP	55,000	**Terá sua Red. Corrigida**
MARIA ISABEL DE OLIVEIRA	0103089-2	137499565-SP	43,333	Elm. Prv. Obj
MARIA ISABELLA CRISTINA DA SILVA	0103090-6	342213301-SP	25,000	Elm. Prv. Obj
MARIA IVANILDA MAURICIO	0103091-4	002342070-RN	51,667	Elm. Item 7.2.2 do EAI
MARIA IVONE DE OLIVEIRA FREITAS	0103093-0	104422518-SP	55,000	**Terá sua Red. Corrigida**
MARIA IZABEL DA SILVA ARAUJO	0103094-9	54 433 291X-SP	43,333	Elm. Prv. Obj
MARIA JESSIANE DE SOUSA	0103095-7	449742969-SP	-	Elm. Ausente
MARIA JOSE BARBOSA BIGAO	0103096-5	208975421-SP	-	Elm. Ausente
MARIA JOSE CAMPOS FABRI	0103097-3	23040411X-SP	-	Elm. Ausente
MARIA JOSE DA SILVA MORAIS	0103098-1	665 243-TO	51,667	Elm. Item 7.2.2 do EAI
MARIA JOSE DE LIMA SILVA	0103099-0	362982764-PE	36,667	Elm. Prv. Obj
MARIA JOSE DE LIMA SILVA	0103100-7	140035266-SP	40,000	Elm. Prv. Obj
MARIA JOSE DE MOURARIA PEREIRA	0103101-5	278008045-SP	31,667	Elm. Prv. Obj
MARIA JOSE DOS SANTOS SILVA	0103102-3	37515355X-SP	-	Elm. Ausente
MARIA JOSE DRAGHI FALDIN	0103103-1	128716034-SP	31,667	Elm. Prv. Obj
MARIA JOSE FERREIRA DA SILVA	0103104-0	14015789X-SP	55,000	**Terá sua Red. Corrigida**
MARIA JOSE FRANCA DA SILVA SANTOS	0103105-8	128435203-SP	55,000	**Terá sua Red. Corrigida**
MARIA JOSE GIUDICI	0103106-6	201415719-SP	46,667	Elm. Prv. Obj
MARIA JOSE PEREIRA CALIXTO	0103107-4	398630951-SP	56,667	**Terá sua Red. Corrigida**
MARIA JOSE TEIXEIRA DUTRA COSTA	0103108-2	151483498-SP	-	Elm. Ausente
MARIA JUDITH DO AMARAL	0103109-0	223326136-SP	30,000	Elm. Prv. Obj
MARIA JULIA SANTOS NORBERTO	0103110-4	404986766-SP	45,000	Elm. Prv. Obj
MARIA LETICIA SANTOS	0103111-2	423958422-SP	50,000	Elm. Item 7.2.2 do EAI
MARIA LUCIA CAPUTO BITTENCOURT	0103112-0	237134755-SP	50,000	Elm. Item 7.2.2 do EAI
MARIA LUCIA DOS PRAZERES ARAUJO	0103113-9	12460209-SP	40,000	Elm. Prv. Obj
MARIA LUCIANA DA SILVA	0103114-7	422097378-SP	60,000	**Terá sua Red. Corrigida**
MARIA LUCIANA SALES FERREIRA	0103115-5	286112462-SP	55,000	**Terá sua Red. Corrigida**
MARIA LUCICLEIDE DE ARAUJO	0103116-3	253440701-SP	55,000	**Terá sua Red. Corrigida**
MARIA LUIZA DE JESUS DOS SANTOS	0103117-1	229647649-SP	63,333	**Terá sua Red. Corrigida**
MARIA LUIZA DE SOUZA SILVA CARUSO	0103118-0	177789906-SP	38,333	Elm. Prv. Obj
MARIA LUIZA PEREIRA DE ARAUJO LIMA	0103119-8	574498345-SP	53,333	**Terá sua Red. Corrigida**
MARIA LUTIGARDA DA SILVA PENDLOSKI	0103120-1	149696401-SP	51,667	Elm. Item 7.2.2 do EAI
MARIA LUZINETE LIRA	0103121-0	208951635-SP	-	Elm. Ausente
MARIA MADALENA ALVARENGA	0103122-8	238471561-SP	-	Elm. Ausente
MARIA MADALENA DA MOTA	0103123-6	205978642-SP	31,667	Elm. Prv. Obj
MARIA MADALENA SOARES DE BRITO	0103124-4	586955094-SP	21,667	Elm. Prv. Obj
MARIA MANOELINA PEREIRA SOUZA	0103125-2	186859144-SP	-	Elm. Ausente
MARIA MARGARETE BATISTA DA SILVA	0103126-0	58793489X-SP	56,667	**Terá sua Red. Corrigida**
MARIA MARISTELA DA SILVA	0103128-7	279966039-PE	55,000	**Terá sua Red. Corrigida**
MARIA MARLI MOINO	0103129-5	159138814-SP	58,333	**Terá sua Red. Corrigida**
MARIA MARTA FERREIRA DA SILVA	0103130-9	50721383X-SP	53,333	**Terá sua Red. Corrigida**
MARIA MILENE RODRIGUES	0103131-7	34460827X-SP	35,000	Elm. Prv. Obj
MARIA NASIDIR DO NASCIMENTO	0103132-5	208980568-SP	25,000	Elm. Prv. Obj
MARIA NICE BAZILIO DA SILVA	0103133-3	230405186-SP	25,000	Elm. Prv. Obj
MARIA NILZA DOS SANTOS ROCHA	0103134-1	244477012-SP	-	Elm. Ausente
MARIA ODETE DOS SANTOS DA SILVA	0103135-0	239761017-SP	25,000	Elm. Prv. Obj
MARIA ONILDA DE SOUZA PEREZ CORREA	0103136-8	480714745-SP	60,000	**Terá sua Red. Corrigida**
MARIA QUITERIA DE LIMA FAUSTINO	0103137-6	376448647-SP	35,000	Elm. Prv. Obj
MARIA RAIMUNDA DE SOUZA LEAL	0103138-4	249645580-SP	-	Elm. Ausente
MARIA REGINA DUARTE NUNES	0103139-2	321714234-SP	48,333	Elm. Prv. Obj
MARIA RITA DA SILVA ARAUJO	0103140-6	426211595-SP	68,333	**Terá sua Red. Corrigida**
MARIA RITA GOMES DA CONCEICAO	0103141-4	286409963-SP	53,333	**Terá sua Red. Corrigida**
MARIA RITA GONCALVES ASSIS	0103142-2	205547126-SP	50,000	Elm. Item 7.2.2 do EAI
MARIA ROSA DE FREITAS	0103143-0	325710326-SP	60,000	**Terá sua Red. Corrigida**
MARIA ROSANGELA ALEXANDRE DE ASSIS	0103144-9	271023545-SP	-	Elm. Ausente
MARIA ROSILENE ALMEIDA FRANCO	0103145-7	376288310-SP	-	Elm. Ausente
MARIA SANDRA DA CRUZ CABRAL	0103146-5	382415589-SP	30,000	Elm. Prv. Obj
MARIA SELMA OLIVEIRA NOVO FELIX	0103147-3	172727698-SP	36,667	Elm. Prv. Obj
MARIA SEVERINA DAS GRACAS NETA	0103148-1	39646337X-SP	53,333	**Terá sua Red. Corrigida**
MARIA SEVERINA DOS SANTOS DE VASCONCELOS	0103149-0	425164111-SP	55,000	**Terá sua Red. Corrigida**
MARIA SHEYLLA LEAL DOS SANTOS	0103150-3	467477061-SP	45,000	Elm. Prv. Obj
MARIA SIMONE MALTEZ DE ARAUJO	0103151-1	184482434-SP	-	Elm. Ausente
MARIA SUELY DOS SANTOS OLIVEIRA	0103152-0	25831137X-SP	43,333	Elm. Prv. Obj
MARIA TERESA TEIXEIRA DOS REIS	0103153-8	192214494-SP	-	Elm. Ausente
MARIA TEREZA ALVES CARVALHO	0103154-6	213201744-SP	-	Elm. Ausente
MARIA TRINDADE MIRANDA KYONAGA	0103155-4	56432968-SP	41,667	Elm. Prv. Obj
MARIA TRINDADE RODRIGUES DE FARIA	0103156-2	215662684-SP	20,000	Elm. Prv. Obj
MARIA VALDILENE MARINHO CINTRA MATOS	0103157-0	279750390-SP	28,333	Elm. Prv. Obj
MARIA VANUZIA NASCIMENTO SILVA	0103158-9	38022091X-SP	-	Elm. Ausente
MARIA VIVIANE NOGUEIRA DANTAS	0103159-7	43298754X-SP	55,000	**Terá sua Red. Corrigida**
MARIANA CAROLINA NUNES PEREIRA	0103161-9	412468177-SP	25,000	Elm. Prv. Obj
MARIANA DA CRUZ	0103162-7	447792295-SP	-	Elm. Ausente
MARIANA DA SILVA XAVIER	0103163-5	414990110-SP	41,667	Elm. Prv. Obj
MARIANA DE ALMEIDA SILVA	0103164-3	324424237-SP	-	Elm. Ausente
MARIANA DE CARVALHO CARNASSALE	0103165-1	368323870-SP	50,000	Elm. Item 7.2.2 do EAI
MARIANA DE FREITAS FERREIRA FRANCISCO	0103166-0	431202527-SP	56,667	**Terá sua Red. Corrigida**
MARIANA DE OLIVEIRA SILVA	0103167-8	249191210-SP	65,000	**Terá sua Red. Corrigida**
MARIANA DE SOUZA	0103168-6	444602239-SP	40,000	Elm. Prv. Obj
MARIANA DIAS NEVES	0103169-4	393986196-SP	43,333	Elm. Prv. Obj
MARIANA DIAS RAMOS	0103170-8	265856966-SP	28,333	Elm. Prv. Obj
MARIANA DOS SANTOS SILVA	0103171-6	468108634-SP	-	Elm. Ausente
MARIANA FERNANDES DOS SANTOS	0103172-4	MG16055682-MG	33,333	Elm. Prv. Obj
MARIANA FRANCO DA SILVA	0103173-2	30254470-SP	-	Elm. Ausente
MARIANA MOREIRA BORTOLACE	0103174-0	61689294-SP	38,333	Elm. Prv. Obj
MARIANA MOREIRA COSTA	0103175-9	431415547-SP	45,000	Elm. Prv. Obj
MARIANA OLIVEIRA DOS SANTOS	0103176-7	35606475X-SP	-	Elm. Ausente
MARIANA PEROTI	0103177-5	49621214X-SP	61,667	**Terá sua Red. Corrigida**
MARIANA PINA DE ASSIS	0103178-3	41971635X-SP	33,333	Elm. Prv. Obj
MARIANE CAVALCANTE DI ESPINDULA	0103179-1	377022950-SP	-	Elm. Ausente
MARIANGELA SANTOS DE SOUZA	0103180-5	307896006-SP	65,000	**Terá sua Red. Corrigida**
MARILDA ADELINE PORFIRIO DE OLIVEIRA	0103182-1	337187551-SP	50,000	Elm. Item 7.2.2 do EAI
MARILDA ALVES BARBOSA CANDIDO	0103183-0	185426530-SP	36,667	Elm. Prv. Obj
MARILEIDE SOARES SILVA DE FREITAS	0103184-8	400002255-SP	33,333	Elm. Prv. Obj
MARILENE ARAUJO DOS SANTOS KIILL	0103185-6	182856185-SP	-	Elm. Ausente
MARILENE DE SOUZA RAMOS CAMPOS	0103186-4	286418423-SP	35,000	Elm. Prv. Obj
MARILENE MENDES DE LIMA	0103187-2	181563496-SS	50,000	Elm. Item 7.2.2 do EAI
MARILENE MENDONCA OLIVEIRA DA SILVA	0103188-0	25816041X-SP	-	Elm. Ausente
MARILENE OLIVEIRA BORGES CRUZ	0103189-9	328738244-SP	50,000	Elm. Item 7.2.2 do EAI
MARILENE ORTEGA PEDROSA DO NASCIMENTO	0103190-2	247337249-SP	-	Elm. Ausente
MARILENE PEREIRA DA CRUZ E SILVA	0103191-0	23554856X-SP	36,667	Elm. Prv. Obj
MARILENE SILVA RADA DE LIMA	0103192-9	373253904-SP	51,667	Elm. Item 7.2.2 do EAI
MARILENE TEIXEIRA PINTO DA SILVA	0103193-7	249395861-SP	25,000	Elm. Prv. Obj
MARILI GRIGORIO DA SILVA SANTOS	0103194-5	371969475-SP	21,667	Elm. Prv. Obj
MARILIA DAIREL DE SA	0103195-3	522640552-SP	68,333	**Terá sua Red. Corrigida**
MARILIA DE JESUS SILVA	0103196-1	16294233-SP	51,667	Elm. Item 7.2.2 do EAI
MARILIA DIAS CUNHA	0103197-0	283167749-SP	-	Elm. Ausente
MARILIA JOSEFA DA SILVA	0103198-8	340632768-SP	33,333	Elm. Prv. Obj
MARILIA LEANDRO DE SALLES	0103199-6	419707670-SP	56,667	**Terá sua Red. Corrigida**
MARILIN DE ANDRADE	0103200-3	335263562-SP	-	Elm. Ausente
MARILU GREJAMIN CASTRO DIAS	0103201-1	272768601-SP	45,000	Elm. Prv. Obj
MARILUCIA DE FATIMA CESAR FERREIRA DA SILVA	0103202-0	75843602-SP	-	Elm. Ausente
MARINA APARECIDA RIBEIRO DA SILVA	0103203-8	293550876-SP	56,667	**Terá sua Red. Corrigida**
MARINA DE SOUZA RUIZ SILVA	0103204-6	178477461-SP	25,000	Elm. Prv. Obj
MARINA DE SOUZA SOBRAL	0103205-4	428805589-SP	51,667	Elm. Item 7.2.2 do EAI
MARINA ELISABETE DA SILVA NUNES	0103206-2	480520240-SP	48,333	Elm. Prv. Obj
MARINA LEME DE MATTOS	0103207-0	35774469X-SP	-	Elm. Ausente
MARINA LUCIO MIRIS	0103208-9	384169600-SP	40,000	Elm. Prv. Obj
MARINA MARCIANO FERNANDES	0103209-7	4175390701-SP	38,333	Elm. Prv. Obj
MARINA MONTEIRO MARQUES BRITO	0103210-0	266099907-SP	50,000	Elm. Item 7.2.2 do EAI
MARINALVA ALVES DE OLIVEIRA	0103212-7	30941610-SP	31,667	Elm. Prv. Obj
MARINEIDE DA SILVA CRUZ	0103213-5	527473510-SP	28,333	Elm. Prv. Obj
MARINES ALVES DO NASCIMENTO	0103214-3	542917385-SP	-	Elm. Ausente
MARINETE DE LIRA RODRIGUES	0103215-1	434099740-SP	-	Elm. Ausente
MARINEZ SATURNINO SANTOS	0103216-0	281982478-SP	43,333	Elm. Prv. Obj
MARISA AMARAL MARQUES	0103218-6	167275525-SP	33,333	Elm. Prv. Obj
MARISA ANTUNES DE LIMA	0103219-4	411398970-SP	55,000	**Terá sua Red. Corrigida**
MARISA FILOMENA PINTO SILVA	0103220-8	194490658-SP	40,000	Elm. Prv. Obj
MARISA KRENKIN DE OLIVEIRA	0103221-6	23186620-SP	36,667	Elm. Prv. Obj
MARISA OLIVEIRA CONCEICAO SILVA	0103222-4	325968585-SP	38,333	Elm. Prv. Obj
MARISA SILVA DE SOUZA	0103223-2	236340803-SP	-	Elm. Ausente
MARISANGELA GONZAGA	0103224-0	4248763-SC	45,000	Elm. Prv. Obj
MARISOL UZEDA ALVES	0103225-9	225637601-SP	63,333	**Terá sua Red. Corrigida**
MARISTELA BARDUZZI VIEIRA	0103226-7	13321648-SP	61,667	**Terá sua Red. Corrigida**
MARISTELA NUNES DA SILVA	0103227-5	24889660X-SP	-	Elm. Ausente
MARIVANIA NUNES NOGUEIRA	0103228-3	13100957-MG	65,000	**Terá sua Red. Corrigida**
MARIZA NEVES DE BRITO	0103229-1	69938922-PR	66,667	**Terá sua Red. Corrigida**
MARIZA ROSA DE ARAUJO	0103230-5	417264203-SP	41,667	Elm. Prv. Obj
MARIZE MARIA JOSE DE SOUZA	0103231-3	233744228-SP	30,000	Elm. Prv. Obj
MARIZETE SANTOS DA SILVA	0103232-1	36207561X-SP	38,333	Elm. Prv. Obj
MARJORY NAME MURAD	0103233-0	47792847X-SS	58,333	**Terá sua Red. Corrigida**
MARLEI TERENCIO DA SILVA	0103234-8	501854162-SP	-	Elm. Ausente
MARLENE ALVES DE SOUZA SILVA	0103235-6	175927078-SP	40,000	Elm. Prv. Obj
MARLENE ALVES DOS SANTOS	0103236-4	220416205-SP	33,333	Elm. Prv. Obj
MARLENE DE PAULA FERREIRA PEREIRA	0103237-2	20180793-SP	33,333	Elm. Prv. Obj
MARLENE NASCIMENTO DE OLIVEIRA	0103238-0	22469585X-SP	56,667	**Terá sua Red. Corrigida**
MARLENE PEREIRA FLORES DAS NEVES	0103239-9	501965518-SP	51,667	Elm. Item 7.2.2 do EAI
MARLETE ALMEIDA ALVES COELHO	0103240-2	263498451-SP	58,333	**Terá sua Red. Corrigida**
MARLI ALZIRA MOREIRA DOS SANTOS	0103241-0	142537639-SP	36,667	Elm. Prv. Obj
MARLI BENTO	0103242-9	147316315-SP	30,000	Elm. Prv. Obj
MARLI DE BRITO MORETTO	0103243-7	158788813-SP	45,000	Elm. Prv. Obj
MARLI FERREIRA BRAGA	0103244-5	21294941X-SP	36,667	Elm. Prv. Obj
MARLI PEREIRA CARVALHO	0103245-3	2034369629-BA	38,333	Elm. Prv. Obj
MARLI RIBEIRO SANTANA	0103246-1	197665639-SS	41,667	Elm. Prv. Obj
MARLI SANTANA MENESES DE AQUINO	0103247-0	232343007-SP	28,333	Elm. Prv. Obj
MARLI SENA FRANCA SA	0103248-8	356657863-SP	-	Elm. Ausente
MARLUCE ALVES SILVA	0103249-6	249645191-SP	48,333	Elm. Prv. Obj
MARLUCE ANGELICA DIAS DE OLIVEIRA	0103250-0	245780956-SP	68,333	**Terá sua Red. Corrigida**
MARLUCE BARBOSA DA SILVA	0103251-8	223353097-SP	43,333	Elm. Prv. Obj
MARLUCE BORGES BRITO	0103252-6	32275351-5	43,333	Elm. Prv. Obj
MARLUCE CAVALCANTI BARBOSA	0103253-4	264575969-SP	-	Elm. Ausente
MARLUCE MARIA FERREIRA VIEIRA	0103254-2	244487844-SP	-	Elm. Ausente
MARLUCIA SOARES FILICIO	0103255-0	583204648-SP	53,333	**Terá sua Red. Corrigida**
MARLY BARRETO DE VARGAS	0103256-9	76970607-SP	40,000	Elm. Prv. Obj
MARLY DE SOUZA CARRASCO ALMEIDA	0103257-7	379559134-SP	-	Elm. Ausente
MARLY DOS SANTOS REGHIN	0103258-5	415544385-SP	-	Elm. Ausente
MARLY FERNANDES DA SILVA NASCIMENTO	0103259-3	270911583-SP	66,667	**Terá sua Red. Corrigida**
MARLY PEDROZO BUENO DE SANTANA	0103260-7	192919052-SP	65,000	**Terá sua Red. Corrigida**
MARODY RODRIGUES DA CUNHA	0103261-5	369648869-SP	26,667	Elm. Prv. Obj
MARTA ALVES SIQUEIRA ALVIN SILVA	0103262-3	230374311-SP	31,667	Elm. Prv. Obj
MARTA AVELINO	0103263-1	183759746-SP	48,333	Elm. Prv. Obj
MARTA CARDOSO DE SOUSA	0103264-0	17 4913643-SP	58,333	**Terá sua Red. Corrigida**
MARTA CRISTINA BRANDAO	0103265-8	374425024-SP	41,667	Elm. Prv. Obj
MARTA CRISTINA SOARES VIEIRA	0103266-6	296390951-SP	55,000	**Terá sua Red. Corrigida**
MARTA DIAS FIALHO	0103267-4	350641353-SP	28,333	Elm. Prv. Obj
MARTA MARIA DA SILVA MENDES	0103269-0	371868889-SP	-	Elm. Ausente
MARTA OCTAVINI MELO LIMA	0103270-4	184200325-SP	56,667	**Terá sua Red. Corrigida**
MARTA RIBEIRO COELHO SEBASTIAO	0103271-2	413952630-SP	31,667	Elm. Prv. Obj
MARTA SANTOS DE SANTANA HALTMANN	0103272-0	437971491-SP	65,000	**Terá sua Red. Corrigida**
MARTA SOARES DA SILVA TRIZOTE	0103273-9	32 513 9374-SP	30,000	Elm. Prv. Obj
MARTA THULER TAVARES	0103274-7	434144873-SP	56,667	**Terá sua Red. Corrigida**
MARY LYNN RIBEIRO DE OLIVEIRA	0103275-5	441618388-SP	-	Elm. Ausente
MATHEUS HENRIQUE DE JESUS NASCIMENTO	0103278-0	452313211-SP	43,333	Elm. Prv. Obj
MAURICEA DOMINGOS SOARES	0103280-1	581071505-SP	36,667	Elm. Prv. Obj
MAURICEA VICENTE SILVA	0103281-0	284367667-SP	30,000	Elm. Prv. Obj
MAURICELIA DE SOUZA FUGUETEIRO	0103282-8	204659966-SP	56,667	**Terá sua Red. Corrigida**
MAURICIO GABRIEL DOS SANTOS	0103283-6	338905625-SP	53,333	**Terá sua Red. Corrigida**
MAURIMAR RODRIGUES DE LISBOA	0103286-0	140915059-SP	63,333	**Terá sua Red. Corrigida**
MAURO FERNANDO LUNA	0103288-7	98514635-SP	-	Elm. Ausente
MAXWELL BASTOS ALVES	0103289-5	351051090-SP	68,333	**Terá sua Red. Corrigida**
MAYARA ALVES SANTANA	0103291-7	468156914-SP	55,000	**Terá sua Red. Corrigida**
MAYARA BARBOSA DE OLIVEIRA MENEZES	0103292-5	420896326-SP	55,000	**Terá sua Red. Corrigida**
MAYARA CRISTINA DUGANIERI COSTA	0103293-3	450247144-SP	53,333	**Terá sua Red. Corrigida**
MAYARA LIMA LISBOA BONFIM	0103296-8	458093002-SP	63,333	**Terá sua Red. Corrigida**
MAYARA LOPES DE MENDONCA	0103297-6	494794100-SP	56,667	**Terá sua Red. Corrigida**
MAYARA MILLI SOARES DOS SANTOS	0103298-4	439099687-SP	33,333	Elm. Prv. Obj
MAYARA MIRANDA DE OLIVEIRA SILVA	0103299-2	415461972-SP	-	Elm. Ausente
MAYARA MONTEIRO MARQUES	0103300-0	491736927-SP	51,667	Elm. Item 7.2.2 do EAI
MAYARA NUNES BARBOSA	0103301-8	377819608-SP	30,000	Elm. Prv. Obj
MAYARA SANTOS SILVA	0103302-6	494180018-SP	33,333	Elm. Prv. Obj
MAYARA SILVA REIS	0103303-4	377217062-SP	40,000	Elm. Prv. Obj
MAYCON EVANDRO DE SOUZA CEZAR	0103304-2	42768741X-SP	60,000	**Terá sua Red. Corrigida**
MAYRA DE FREITAS CASTRO	0103306-9	425214667-SP	58,333	**Terá sua Red. Corrigida**
MAYSA CINTHIA COSTA DA SILVA OLIVEIRA	0103308-5	478095089-SP	36,667	Elm. Prv. Obj
MEIRE DONIZETE ALVES VIEIRA DO NASCIMENTO	0103309-3	174101739-SP	45,000	Elm. Prv. Obj
MEIREANGELA SANTOS DE SOUZA	0103310-7	433127612-SP	36,667	Elm. Prv. Obj
MELANIA MARTINS DE MENEZES	0103311-5	209018884-SP	-	Elm. Ausente
MELISSANDRA FERREIRA	0103312-3	227426277-SP	-	Elm. Ausente
MERCILANE DE ALMEIDA SILVA	0103313-1	43413594 X-SP	60,000	**Terá sua Red. Corrigida**
MEURE PINTO DE SOUZA	0103314-0	27039171X-SP	61,667	**Terá sua Red. Corrigida**
MICHELE ALMEIDA DA SILVA	0103319-0	490144470-SP	46,667	Elm. Prv. Obj
MICHELE ALVES BANOW DE SOUZA	0103320-4	320490415-SP	56,667	**Terá sua Red. Corrigida**
MICHELE APARECIDA DE OLIVEIRA	0103321-2	14430488-MG	63,333	**Terá sua Red. Corrigida**
MICHELE CAMPASSI DOS SANTOS BALLESTERO	0103322-0	30449818X-SP	38,333	Elm. Prv. Obj
MICHELE CONSTANCIA TRIGO FERREIRA	0103323-9	337170861-SP	65,000	**Terá sua Red. Corrigida**
MICHELE CRISTINA GIUDICI DOS ANJOS	0103324-7	401901208-SP	43,333	Elm. Prv. Obj
MICHELE DIAS LUCCAS	0103325-5	424359534-SP	-	Elm. Ausente
MICHELE GARCIA ESPINOSA SILVA	0103326-3	408870126-SP	51,667	Elm. Item 7.2.2 do EAI
MICHELE GONCALVES FRANCELINO	0103327-1	354351618-SP	33,333	Elm. Prv. Obj
MICHELE LEAO ZORZAM	0103328-0	337943746-SP	46,667	Elm. Prv. Obj
MICHELE MARIA DA SILVA RAMOS	0103330-1	414440353-SP	46,667	Elm. Prv. Obj
MICHELE MARIA DE SOUZA RIBEIRO	0103331-0	342663835-SP	56,667	**Terá sua Red. Corrigida**
MICHELE ORTIZ MACIEL	0103333-6	413449208-SP	41,667	Elm. Prv. Obj
MICHELE PERTICO DA SILVA	0103335-2	327543978-SP	-	Elm. Ausente
MICHELE ROCHA DA SILVA	0103336-0	320807241-SP	51,667	Elm. Item 7.2.2 do EAI
MICHELI CARVALHO FIGUEIRO	0103337-9	41735340-SP	40,000	Elm. Prv. Obj
MICHELI PEDRUNCCI DA SILVA	0103338-7	42759137-SP	-	Elm. Ausente
MICHELI SANTOS DA SILVA	0103339-5	45800053X-SP	43,333	Elm. Prv. Obj
MICHELLE AMARAL DE PINHO	0103340-9	346624253-SP	40,000	Elm. Prv. Obj
MICHELLE CUNHA PEREIRA	0103341-7	347310849-SP	51,667	Elm. Item 7.2.2 do EAI
MICHELLE DA SILVA OLIVEIRA	0103342-5	338991463-SP	60,000	**Terá sua Red. Corrigida**
MICHELLE DOS ANJOS	0103343-3	441465699SP-SP	-	Elm. Ausente
MICHELLE PEREIRA MACEDO	0103344-1	274016412-SP	46,667	Elm. Prv. Obj
MICHELLE PEREIRA ROCHA DE SOUZA	0103345-0	412903933-SP	66,667	**Terá sua Red. Corrigida**
MICHELLE TANCREDO	0103346-8	229895360-SP	-	Elm. Ausente
MICHELLI MARQUES MORELLI SILVA	0103347-6	32029805X-SP	51,667	Elm. Item 7.2.2 do EAI
MICHELLY ALVES DA SILVA	0103348-4	482403615-SP	41,667	Elm. Prv. Obj

MICHELLY LEONARDA DA CONCEICAO	0103349-2	254731442-SP	38,333	Elm. Prv. Obj
MIDIA MARIA VIEIRA DE OLIVEIRA	0103350-6	402413702-SP	-	Elm. Ausente
MIDIAN FERREIRA DE PAIVA FUSO	0103351-4	172825702-SP	53,333	**Terá sua Red. Corrigida**
MILA DELFINO NASCIMENTO LIMA	0103353-0	434416861-SP	41,667	Elm. Prv. Obj
MILENA OLIVEIRA REZENDE	0103354-9	423919271-SP	48,333	Elm. Prv. Obj
MILENA SANTANA SILVA	0103355-7	425678003-SP	48,333	Elm. Prv. Obj
MILENA SANTOS SILVA	0103356-5	443367322-SP	-	Elm. Ausente
MILENA SOARES AMORIM DO NASCIMENTO	0103357-3	529549049-SP	-	Elm. Ausente
MILENA SOUSA BORGES	0103358-1	431900115-SP	36,667	Elm. Prv. Obj
MILENA SOUZA BORGES	0103359-0	354846905-SP	38,333	Elm. Prv. Obj
MILLA CHRISTIE DE OLIVEIRA LEME	0103360-3	524556040-SP	38,333	Elm. Prv. Obj
MILTON RODRIGUES DA SILVA	0103362-0	221254626-SP	28,333	Elm. Prv. Obj
MIRALVA COSTA DE BARROS	0103363-8	135660221-SP	-	Elm. Ausente
MIRANEIDE BATISTA DE SOUZA	0103364-6	527644900-SP	43,333	Elm. Prv. Obj
MIRANI LUZIA FRANCISCO DA SILVA	0103365-4	265864872-SP	43,333	Elm. Prv. Obj
MIRELA HEDEN DOS SANTOS DE PAULA	0103366-2	443049798-SP	43,333	Elm. Prv. Obj
MIRERY GONCALVES NUNES CABRAL	0103367-0	456854666-SP	53,333	**Terá sua Red. Corrigida**
MIRIA SOUZA DE ALMEIDA	0103368-9	463521833-SP	41,667	Elm. Prv. Obj
MIRIAM ALVES MARTINS	0103369-7	18009776-SP	43,333	Elm. Prv. Obj
MIRIAM ARAUJO BRANDAO ALE	0103370-0	251375778-SP	-	Elm. Ausente
MIRIAM BOARETTO	0103371-9	435880846-SP	-	Elm. Ausente
MIRIAM DA CONCEICAO MARTINS	0103372-7	532476074-SP	-	Elm. Ausente
MIRIAM ESTELA BULHOES FRANCA	0103373-5	247355732-SP	58,333	**Terá sua Red. Corrigida**
MIRIAM JACOM	0103374-3	205981975-SP	45,000	Elm. Prv. Obj
MIRIAN CRISTINA DA SILVA	0103375-1	306392306-SP	-	Elm. Ausente
MIRIAN DE OLIVEIRA PEIXOTO ANDRADE	0103376-0	212970264-SP	31,667	Elm. Prv. Obj
MIRIAN FERREIRA DE BARROS ALVES	0103377-8	159143597-SP	43,333	Elm. Prv. Obj
MIRIAN FURTUNATO DOS SANTOS	0103378-6	307340417-SP	46,667	Elm. Prv. Obj
MIRIAN GOMES DA SILVA	0103379-4	30849722 3-SP	-	Elm. Ausente
MIRIAN MASSUMI QUINTANS ITO BATISTA	0103380-8	26360875-SP	56,667	**Terá sua Red. Corrigida**
MIRIAN MOREIRA	0103381-6	224870774-SP	31,667	Elm. Prv. Obj
MIRIEN SIBELE DE OLIVEIRA SILVA	0103382-4	329271428-SP	40,000	Elm. Prv. Obj
MIRLA AILANE DE SOUSA TROGILLO	0103383-2	472479337-SP	36,667	Elm. Prv. Obj
MIRTES SUELI DE OLIVEIRA	0103385-9	261739244-SP	45,000	Elm. Prv. Obj
MIRYAM DE SOUZA SANTANA	0103386-7	540456603-SP	18,333	Elm. Prv. Obj
MISLENE OLIVEIRA DE ALMEIDA SILVA	0103387-5	467593486-SP	56,667	**Terá sua Red. Corrigida**
MITILENE MARIA DE SOUZA	0103388-3	320488743-SP	35,000	Elm. Prv. Obj
MONICA ALVARO DA SILVA JERONYMO	0103390-5	42090069X-SP	35,000	Elm. Prv. Obj
MONICA CARVALHO DE OLIVEIRA	0103391-3	282379630-SP	-	Elm. Ausente
MONICA DA SILVA PINHEIRO	0103392-1	330215620-SP	30,000	Elm. Prv. Obj
MONICA DE SOUZA SANTOS SOARES	0103393-0	338866395-SP	60,000	**Terá sua Red. Corrigida**
MONICA DENO	0103394-8	325677323-SP	-	Elm. Ausente
MONICA DOS ANJOS STELZER	0103395-6	422006981-SP	70,000	**Terá sua Red. Corrigida**
MONICA DOS SANTOS RODRIGUES BARBOSA	0103396-4	477085520-SP	41,667	Elm. Prv. Obj
MONICA FURTADO CAVALCANTI	0103397-2	354170661-SP	53,333	**Terá sua Red. Corrigida**
MONICA GOMES DE SOUSA	0103398-0	438700181-SP	-	Elm. Ausente
MONICA GONZAGA LIMA	0103399-9	264270307-SP	50,000	Elm. Item 7.2.2 do EAI
MONICA MARTINS DELGADO	0103400-6	447342757-SP	56,667	**Terá sua Red. Corrigida**
MONIKE MACHADO DE OLIVEIRA	0103401-4	420614564-SP	38,333	Elm. Prv. Obj
MONIQUE DOS SANTOS	0103402-2	442972702-SP	55,000	**Terá sua Red. Corrigida**
MONIQUE FERREIRA DA SILVA MIRANDA	0103403-0	352557357-SP	50,000	Elm. Item 7.2.2 do EAI
MONIQUE MOSCONE CORREA	0103405-7	49259479X-SP	50,000	Elm. Item 7.2.2 do EAI
MONIQUE SOTOPIETRO GOMES CALABRO	0103406-5	348157344-SP	55,000	**Terá sua Red. Corrigida**
MONISE BORGES DE SOUSA	0103407-3	302825009-SP	-	Elm. Ausente
MONIZE MARQUES MARIANO STENGLER PEREIRA	0103408-1	440361163-SP	55,000	**Terá sua Red. Corrigida**
MONNALIZA SOARES BARBOSA ARAUJO	0103409-0	326826658-SP	-	Elm. Ausente
MURIELLE JULIENE FONSECA	0103410-3	422630251-SP	61,667	**Terá sua Red. Corrigida**
NADARK BERTO CASTELLON	0103412-0	259778357-SP	55,000	**Terá sua Red. Corrigida**
NADIA CAVALCANTI DA COSTA	0103413-8	394755185-SP	50,000	Elm. Item 7.2.2 do EAI
NADIA FIALLO COSTA	0103414-6	349581836-SP	48,333	Elm. Prv. Obj
NADIA MAGALY RODRIGUES MEIRA	0103415-4	220414063-SP	36,667	Elm. Prv. Obj
NADIA PETERSN DO MONTE	0103416-2	249466016-SP	40,000	Elm. Prv. Obj
NADIA SILVA BARBOZA	0103417-0	429133091-SP	41,667	Elm. Prv. Obj
NADINE LINDSAY DA SILVA OLIVEIRA	0103418-9	400730765-SP	48,333	Elm. Prv. Obj
NADIR DOS SANTOS SILVA	0103419-7	161797659-SP	33,333	Elm. Prv. Obj
NADJA ARAUJO DE ALMEIDA	0103420-0	359867704-SP	38,333	Elm. Prv. Obj
NADJA BARBOSA DE MACEDO	0103421-9	372139966-SP	38,333	Elm. Prv. Obj
NAEDJA ROSANE DE OLIVEIRA	0103422-7	328777560-SP	50,000	Elm. Item 7.2.2 do EAI
NAIARA DE OLIVEIRA SANCHES SANTOS	0103423-5	483862812-SP	-	Elm. Ausente
NAIARA DORCAS NUNES DE MATOS SILVA	0103424-3	480512139-SP	16,667	Elm. Prv. Obj
NAIARA MARIA MEDEIROS MIRANDA	0103425-1	386344747-SP	43,333	Elm. Prv. Obj
NAIARA SILVA DE QUEIROZ	0103426-0	345164441-SP	-	Elm. Ausente
NAIARA SIQUEIRA CAMPOS	0103427-8	352518017-SP	-	Elm. Ausente
NAIDE DE OLIVEIRA SANTOS ARRUDA	0103428-6	79468822-SP	-	Elm. Ausente
NAIR MAURICIO DE SOUZA	0103429-4	124617979-SP	45,000	Elm. Prv. Obj
NAJARA SILVA AZEVEDO FARIAS	0103431-6	36121599X-SP	31,667	Elm. Prv. Obj
NANCI ALVES MARTINS FERRAZ	0103432-4	119381333-SP	46,667	Elm. Prv. Obj
NANCI SENA CRUZ DA SILVA	0103433-2	203663500-SP	35,000	Elm. Prv. Obj
NATACHA KEILA BARTALINI SILVA	0103436-7	467503308-SP	58,333	**Terá sua Red. Corrigida**
NATALI E SILVA CANTUARIA	0103437-5	490381273-SP	53,333	**Terá sua Red. Corrigida**
NATALI GARDELLI DEL BUSSO	0103438-3	478855722-SP	53,333	**Terá sua Red. Corrigida**
NATALIA CRISTINA LOPES	0103440-5	49054017X-SP	60,000	**Terá sua Red. Corrigida**
NATALIA DA SILVA LIRA	0103441-3	405834627-SP	66,667	**Terá sua Red. Corrigida**
NATALIA DE SOUZA LIBERALINO	0103442-1	428468457-SP	51,667	Elm. Item 7.2.2 do EAI
NATALIA DE SOUZA MACHADO CARACA	0103443-0	490216547-SP	45,000	Elm. Prv. Obj
NATALIA FERNANDA SOUZA NASCIMENTO	0103444-8	467431590-SP	45,000	Elm. Prv. Obj
NATALIA FORTUNATO DA CRUZ	0103445-6	436767703-SP	-	Elm. Ausente
NATALIA GREGIO QUADRADO	0103447-2	494939540-SP	-	Elm. Ausente
NATALIA MACIEL	0103448-0	54532256X-SP	51,667	Elm. Item 7.2.2 do EAI
NATALIA MENDES NASCIMENTO	0103449-9	442328564-SP	-	Elm. Ausente
NATALIA PERES SANT ANA	0103450-2	404171990-SP	36,667	Elm. Prv. Obj
NATALIA RODRIGUES NASCIMENTO	0103452-9	343129632-SP	48,333	Elm. Prv. Obj
NATALIA SAYURI WASSANO	0103453-7	521070557-SP	-	Elm. Ausente
NATALIA SILVA BENTO	0103454-5	408129013-SP	46,667	Elm. Prv. Obj
NATALINA APARECIDA SABATERRA	0103455-3	193690524-SP	36,667	Elm. Prv. Obj
NATALY DA SILVA LIMA	0103456-1	545326230-SP	28,333	Elm. Prv. Obj
NATALY MEDEIROS SIMAO	0103457-0	460519980-SP	68,333	**Terá sua Red. Corrigida**
NATANIA DE SOUSA COELHO CARVALHO	0103458-8	488994895-SP	-	Elm. Ausente
NATHALIA BARROS VENANCIO	0103459-6	423414665-SP	23,333	Elm. Prv. Obj
NATHALIA CRUVINEL FARAH	0103460-0	349276365-SP	53,333	**Terá sua Red. Corrigida**
NATHALIA DE ALMEIDA ALVES	0103461-8	406989485-SP	61,667	**Terá sua Red. Corrigida**
NATHALIA DE PAULA DINIZ SILVESTRE	0103462-6	43934346X-SP	41,667	Elm. Prv. Obj
NATHALIA DE SOUZA RODRIGUES SIMOES	0103463-4	408712247-SP	40,000	Elm. Prv. Obj
NATHALIA DOS SANTOS FERREIRA	0103464-2	539421030-SP	35,000	Elm. Prv. Obj
NATHALIA MARIA DA SILVA	0103466-9	36 000 1221-SP	25,000	Elm. Prv. Obj
NATHASHA ABRAHAO VILANOVA DE CARVALHO	0103468-5	298862967-SP	70,000	**Terá sua Red. Corrigida**
NAYARA BARBOSA CAMARGO	0103469-3	501966468SP-SP	48,333	Elm. Prv. Obj
NAYARA MENDES DE SA	0103471-5	494145420-SP	53,333	**Terá sua Red. Corrigida**
NAYARA PEREIRA MELO	0103472-3	451055639-SS	50,000	Elm. Item 7.2.2 do EAI
NAYARA SPINELLA DEL BUE	0103473-1	501248596-SP	63,333	**Terá sua Red. Corrigida**
NAYARA VINHOTE CARLUTTO	0103474-0	482320308-SP	50,000	Elm. Item 7.2.2 do EAI
NAZARE DOS SANTOS	0103435-9	216679060-SP	33,333	Elm. Prv. Obj
NEBRIANA FRANCISCA DA SILVA PAIS	0103475-8	576300366-SP	46,667	Elm. Prv. Obj
NEDI SOARES DOURADO DE MEIRELES	0103476-6	187351557-SP	50,000	Elm. Item 7.2.2 do EAI
NEIDE BARBOSA DA SILVA	0103477-4	33617204-SP	51,667	Elm. Item 7.2.2 do EAI
NEIDE CANTADEIRO	0103478-2	128793028-SP	40,000	Elm. Prv. Obj
NEIDE DE AGOSTINO	0103480-4	228653344-SP	30,000	Elm. Prv. Obj
NEIDE JOSE TRINDADE DOS SANTOS	0103481-2	303067238-SP	-	Elm. Ausente
NEIDE MILACENO DOS SANTOS SOUZA	0103482-0	201709648-SP	30,000	Elm. Prv. Obj
NEILA JERONIMO DA SILVA	0103483-9	294159472-SP	48,333	Elm. Prv. Obj
NEIVA MARTINS DA SILVA	0103484-7	331607190-SP	28,333	Elm. Prv. Obj
NEIVANIA NUNES GAMA	0103485-5	237252909-SP	30,000	Elm. Prv. Obj
NELCINEIA MARIA FERREIRA	0103486-3	167222077-SP	51,667	Elm. Item 7.2.2 do EAI
NELSON FRANCISCO DE JESUS FILHO	0103487-1	256689258-SP	63,333	**Terá sua Red. Corrigida**
NELSON RICARDO FREIRES	0103489-8	323146703-SP	36,667	Elm. Prv. Obj
NEREIDE CONTES	0103490-1	46923634-PR	30,000	Elm. Prv. Obj
NERISE MARIA DOS SANTOS	0103491-0	326208987-SP	55,000	**Terá sua Red. Corrigida**
NERRY MACEROUX DE SOUZA NOGUEIRA	0103492-8	416608851-SP	73,333	**Terá sua Red. Corrigida**
NEURAI JESUS OLIVEIRA DA SILVA	0103493-6	286699400-BA	43,333	Elm. Prv. Obj
NEURIAM PAIVA DOS SANTOS	0103494-4	508497322-SP	45,000	Elm. Prv. Obj
NEUSA APARECIDA EMIDIO TINORIO	0103495-2	222812023-SP	25,000	Elm. Prv. Obj
NEUSA CRISTINA DE FARIA LIMA	0103496-0	287004946-SP	-	Elm. Ausente
NEUSA MARIA REIS	0103497-9	291436535-SP	40,000	Elm. Prv. Obj
NEUZA MARIA DE OLIVEIRA NICESIO	0103498-7	364488396-SP	21,667	Elm. Prv. Obj
NICOLE COTRIM	0103499-5	442303075-SP	48,333	Elm. Prv. Obj
NICOLI CASTILHO MONTANARE	0103500-2	443602256-SP	-	Elm. Ausente
NICOLY THOMAZIN SOARES VIEIRA	0103501-0	381208448-SP	41,667	Elm. Prv. Obj
NIDIA DE LIMA CAMPOS CAMELO	0103502-9	347912369-SP	43,333	Elm. Prv. Obj
NIEGE PINHEIRO IRIGARAY	0103503-7	4088499845-SP	-	Elm. Ausente
NIKSUS GONCALES ILHANE	0103504-5	431015545-SP	30,000	Elm. Prv. Obj
NILCIETE DE MATOS ROCHA PIRES	0103505-3	399475588-SP	-	Elm. Ausente
NILMA DE OLIVEIRA	0103506-1	322184605-SP	63,333	**Terá sua Red. Corrigida**
NILVA DONIZETTI DA SILVA	0103508-8	229897848-SP	65,000	**Terá sua Red. Corrigida**
NILVA MEIRY DE MELLO SUZUKI	0103509-6	99664252-SP	-	Elm. Ausente
NILZETE MARIANO DO CARMO	0103510-0	28884913-SP	-	Elm. Ausente
NILZETE MOREIRA CRUZ	0103511-8	111316364-SP	48,333	Elm. Prv. Obj
NIUSA CARDOSO NUNES	0103512-6	159148959-SP	45,000	Elm. Prv. Obj
NIVEA CRISTINA PAIXAO OLIVEIRA	0103513-4	293691447-SS	70,000	**Terá sua Red. Corrigida**
NIVEA SANTIAGO GOMES DA SILVA	0103514-2	283538740-SP	-	Elm. Ausente
NOEMI COSTA COELHO	0103515-0	49407274X-SP	48,333	Elm. Prv. Obj
NOEMI OLIVEIRA ALVARES	0103516-9	171042323-SP	50,000	Elm. Item 7.2.2 do EAI
NOEMIA ALVES DE SOUZA	0103517-7	192905764-SP	50,000	Elm. Item 7.2.2 do EAI
NOEMIA SIMIAO DE MOURA SANTOS	0103518-5	345759680-SP	51,667	Elm. Item 7.2.2 do EAI
NORMA AULICINO DE ANDRADE	0103519-3	12362076-SP	-	Elm. Ausente
NORMA LUCIA PEREIRA DA SILVA	0103520-7	358956882-SP	-	Elm. Ausente
NUBIA SERAFIM FERREIRA	0103521-5	35287675X-SP	48,333	Elm. Prv. Obj
ODETE FERNANDES BORGES	0103523-1	235459148-SP	45,000	Elm. Prv. Obj
ODETE RIPER DA COSTA SILVA	0103524-0	178484106-SP	50,000	Elm. Item 7.2.2 do EAI
OLENIR DE JESUS FERNANDES	0103526-6	39128311-SP	16,667	Elm. Prv. Obj
OLESIA MARIA HERNANDES DE SOUZA	0103527-4	72348392-SP	33,333	Elm. Prv. Obj
OLGA TENDEIRO BARRETO	0103528-2	333942334-SP	81,667	**Terá sua Red. Corrigida**
OLINDA DA SILVA DOS SANTOS	0103529-0	17 930 1585-SP	-	Elm. Ausente
OSANA TEREZA MACHADO DE MEDEIROS	0103530-4	375711132-SP	-	Elm. Ausente
OSEAS MARCELO DE SOUZA	0103532-0	294518149-SP	41,667	Elm. Prv. Obj
PALOMA DA SILVA COSTA	0103534-7	384213820-SP	36,667	Elm. Prv. Obj
PALOMA REGINA GOMES DE SANTANA	0103535-5	463598180-SS	43,333	Elm. Prv. Obj
PALOMA RIBEIRO DA SILVA	0103536-3	52323630X-SP	60,000	**Terá sua Red. Corrigida**
PALOMA SALDANHA MAIA	0103537-1	456517832-SP	61,667	**Terá sua Red. Corrigida**
PAMELA COSTA MARINHO	0103541-0	289862989-RJ	-	Elm. Ausente
PAMELA CRISTINA FERREIRA	0103542-8	328747890-SP	36,667	Elm. Prv. Obj
PAMELA CRISTINA MARTINS	0103543-6	42845916X-SP	41,667	Elm. Prv. Obj
PAMELA DE CAMPOS PANINI ISTILLI	0103544-4	321740798-SP	53,333	**Terá sua Red. Corrigida**
PAMELA PIACENTINI MOREIRA FERNANDES	0103546-0	347266332-SP	36,667	Elm. Prv. Obj
PAMELLA CRISTINA MENDES DE OLIVEIRA DO SANTOS	0103547-9	405762422-SP	36,667	Elm. Prv. Obj
PAOLA DE JESUS DA SILVA	0103549-5	440073467-SP	-	Elm. Ausente
PAOLA FERREIRA DA SILVA	0103550-9	385708622-SP	38,333	Elm. Prv. Obj
PAOLA XAVIER BAPTISTA SANTOS	0103551-7	354727096-SP	58,333	**Terá sua Red. Corrigida**
PATRICIA ALDA RIBEIRO DE BRITO	0103553-3	325539820-SP	68,333	**Terá sua Red. Corrigida**
PATRICIA ALVES DA SILVA	0103554-1	487171597-SP	35,000	Elm. Prv. Obj
PATRICIA ALVES LEANDRO VIEIRA	0103555-0	334996120-SP	-	Elm. Ausente
PATRICIA APARECIDA AMERICO SOARES	0103556-8	342670232-SP	58,333	**Terá sua Red. Corrigida**
PATRICIA APARECIDA DOS SANTOS MENDES	0103558-4	221378728-SP	-	Elm. Ausente
PATRICIA APARECIDA NEVES	0103559-2	353704027-SP	45,000	Elm. Prv. Obj
PATRICIA APARECIDA SANTANA SANTOS	0103560-6	323627432-SP	-	Elm. Ausente
PATRICIA APARECIDA SANTOS BROGIO	0103561-4	331151480-SP	-	Elm. Ausente
PATRICIA ARAGAO	0103562-2	286126539-SP	31,667	Elm. Prv. Obj
PATRICIA ASSUMPCAO HENGLES DE OLIVEIRA	0103563-0	22040561X-SP	51,667	Elm. Item 7.2.2 do EAI
PATRICIA AVILA VIEIRA	0103564-9	424294047-SP	48,333	Elm. Prv. Obj
PATRICIA BIONE DA SILVA	0103565-7	34615439X-SS	50,000	Elm. Item 7.2.2 do EAI
PATRICIA CALDEIRA SILVA	0103566-5	308817771-SP	20,000	Elm. Prv. Obj
PATRICIA CRUZ DA SILVA	0103567-3	473793982-SP	73,333	**Terá sua Red. Corrigida**
PATRICIA DA SILVA	0103568-1	27862487X-SP	50,000	Elm. Item 7.2.2 do EAI
PATRICIA DA SILVA COSTA	0103569-0	32458193X-SP	73,333	**Terá sua Red. Corrigida**
PATRICIA DE LIMA OLIVEIRA	0103570-3	23232752-SP	25,000	Elm. Prv. Obj
PATRICIA DE SOUSA ANDRE RIBEIRO	0103571-1	339380184-SP	-	Elm. Ausente
PATRICIA DOMENE	0103572-0	347342632-SP	51,667	Elm. Item 7.2.2 do EAI
PATRICIA DOS SANTOS CRUZADO	0103573-8	302545086-SP	48,333	Elm. Prv. Obj
PATRICIA GONCALVES DA SILVA	0103574-6	474743093-SP	56,667	**Terá sua Red. Corrigida**
PATRICIA LEAL GRULKE	0103576-2	403504235-SP	46,667	Elm. Prv. Obj
PATRICIA LEITE DOS SANTOS	0103577-0	344814725-SP	50,000	Elm. Item 7.2.2 do EAI
PATRICIA MANFREDI BORGES BATISTA	0103578-9	412719125-SP	66,667	**Terá sua Red. Corrigida**
PATRICIA MARIA DE SOUSA MELONIO	0103579-7	401596333-SP	-	Elm. Ausente
PATRICIA MATOS DE OLIVEIRA	0103580-0	33135438X-SP	26,667	Elm. Prv. Obj
PATRICIA MAZZEGO MENEZES	0103581-9	472410209-SP	68,333	**Terá sua Red. Corrigida**
PATRICIA MENDES BARBOSA DA SILVA	0103582-7	38655285X-SP	-	Elm. Ausente
PATRICIA MORAIS RAMOS	0103583-5	297632127-SP	26,667	Elm. Prv. Obj
PATRICIA PAES LEME ARAUJO	0103585-1	242519192-SP	56,667	**Terá sua Red. Corrigida**
PATRICIA PEGOLLO RECHE BUJALDON	0103586-0	309596002-SP	33,333	Elm. Prv. Obj
PATRICIA PEREIRA GOMES DE LARA	0103587-8	472387534-SP	41,667	Elm. Prv. Obj
PATRICIA PICCIARELLI	0103589-4	309789898-SP	60,000	**Terá sua Red. Corrigida**
PATRICIA REGINA PALLONE BERNARDES	0103590-8	244111212-SP	-	Elm. Ausente
PATRICIA REIS DE C SILVA	0103591-6	114685613-RJ	38,333	Elm. Prv. Obj
PATRICIA RODRIGUES BRAGA	0103593-2	297347755-SP	63,333	**Terá sua Red. Corrigida**
PATRICIA RODRIGUES FRANCO BAHIA	0103594-0	426555193-SP	50,000	Elm. Item 7.2.2 do EAI
PATRICIA RODRIGUES OLIVEIRA	0103595-9	429420687-SP	45,000	Elm. Prv. Obj
PATRICIA RUBIM DOS SANTOS	0103596-7	323626610-SS	-	Elm. Ausente
PATRICIA SILVA DE OLIVEIRA	0103597-5	354350419-SP	43,333	Elm. Prv. Obj
PATRICIA SILVA DE SOUZA LOPES	0103598-3	337257280-SP	-	Elm. Ausente
PATRICIA SILVA MORENO	0103599-1	22711588-SP	-	Elm. Ausente
PATRICIA SILVA PONTES	0103600-9	441767886-SP	-	Elm. Ausente
PATRICIA SOARES DA SILVA	0103601-7	290627862-SP	55,000	**Terá sua Red. Corrigida**
PATRICIA VIEIRA MORAIS	0103602-5	50448655X-SP	41,667	Elm. Prv. Obj
PAULA ANDREIA DA SILVA SOUZA	0103604-1	293189316-SP	41,667	Elm. Prv. Obj
PAULA APARECIDA DE MELO MORAES	0103605-0	27400222X-SP	50,000	Elm. Item 7.2.2 do EAI
PAULA ARMANI VILA	0103606-8	18 542 5161-SP	43,333	Elm. Prv. Obj
PAULA CRISTINA DA SILVA	0103607-6	348977669-SP	51,667	Elm. Item 7.2.2 do EAI
PAULA CRISTINA TONELOTTI DE CARVALHO	0103609-2	372428964-SP	18,333	Elm. Prv. Obj
PAULA DE FREITAS XAVIER	0103610-6	337381070-SP	65,000	**Terá sua Red. Corrigida**
PAULA DE JESUS RIBEIRO	0103611-4	408624929-SP	56,667	**Terá sua Red. Corrigida**
PAULA DOS SANTOS COSTA	0103612-2	348473254-SP	53,333	**Terá sua Red. Corrigida**
PAULA GOMES ALVES	0103613-0	43 272 7231-SP	38,333	Elm. Prv. Obj
PAULA JULIANA LIMA E SILVA	0103614-9	371007689-SP	46,667	Elm. Prv. Obj
PAULA KAMEI PETINATI	0103615-7	365562269-SP	53,333	**Terá sua Red. Corrigida**
PAULA KARINE DE OLIVEIRA MENDES	0103616-5	387276944-SP	61,667	**Terá sua Red. Corrigida**
PAULA NOVAIS DE ALMEIDA	0103617-3	3665859155-SP	61,667	**Terá sua Red. Corrigida**
PAULA ROBERTA SILVA DE MENEZES	0103618-1	335426876-SP	53,333	**Terá sua Red. Corrigida**
PAULA TATIANE MARQUES	0103619-0	278472461-SP	58,333	**Terá sua Red. Corrigida**
PAULA VALERIA DE OLIVEIRA MODESTO	0103620-3	429179546-SP	38,333	Elm. Prv. Obj
PAULINA DOS SANTOS LIMA	0103621-1	171677432-SP	60,000	**Terá sua Red. Corrigida**
PAULO DE ALBUQUERQUE NOGUEIRA FILHO	0103623-8	2002009163953-CE	-	Elm. Ausente
PAULO FRANCINETE GOMES	0103624-6	15111792-SP	68,333	**Terá sua Red. Corrigida**
PAULO HENRIQUE DA COSTA	0103625-4	295576443-SP	63,333	**Terá sua Red. Corrigida**
PAULO ROGERIO MOREIRA DE COSTA	0103630-0	296808374-SP	43,333	Elm. Prv. Obj
PAULO VARGAS RODRIGUES	0103631-9	158300762-SP	-	Elm. Ausente

PEDRO MARQUES CORREA NETO	0103633-5	289851294-SP	76,667	**Terá sua Red. Corrigida**
PERLA RODRIGUES MOTA DE OLIVEIRA	0103634-3	49 348 4176-SP	60,000	**Terá sua Red. Corrigida**
PITAGORAS DE OLIVEIRA DE ALMEIDA	0103635-1	421862278-SP	61,667	**Terá sua Red. Corrigida**
POLIANA CRISTINA PINHEIRO AMORIM	0103636-0	339133739-SP	48,333	Elm. Prv. Obj
POLIANA ROBINE MAZLOUM DO NASCIMENTO	0103638-6	440362179-SP	70,000	**Terá sua Red. Corrigida**
PRICILA CAROLINA JANUARIO GUIMARAES DE ARAUJO	0103639-4	33107883 1-SP	60,000	**Terá sua Red. Corrigida**
PRINNCY KLEHM NASCIMENTO	0103640-8	458536702-SP	-	Elm. Ausente
PRISCILA AMORIM MILANI	0103641-6	335623542-SP	41,667	Elm. Prv. Obj
PRISCILA APARECIDA CARDOSO	0103642-4	304695750-SP	45,000	Elm. Prv. Obj
PRISCILA APARECIDA DE SOUZA	0103644-0	41 624 6175-SP	43,333	Elm. Prv. Obj
PRISCILA APARECIDA DOS SANTOS	0103643-2	345757609-SP	-	Elm. Ausente
PRISCILA APARECIDA PAIVA DE CARVALHO	0103646-7	341522387-SP	63,333	**Terá sua Red. Corrigida**
PRISCILA ARAGAO PEREIRA	0103647-5	458909464-SP	-	Elm. Ausente
PRISCILA BANOW COSTA	0103648-3	305327392-SP	53,333	**Terá sua Red. Corrigida**
PRISCILA CAMARGO NUNES FERREIRA	0103649-1	36460055X-SP	46,667	Elm. Prv. Obj
PRISCILA CARVALHO RIBEIRO	0103650-5	289711836-SP	-	Elm. Ausente
PRISCILA COSTA DE ALMEIDA	0103651-3	423219212-SP	50,000	Elm. Item 7.2.2 do EAI
PRISCILA CRISTINA DE ALMEIDA GOMES	0103652-1	234572620-SP	-	Elm. Ausente
PRISCILA DA SIVA CAVALCANTE	0103654-8	442175760-SP	46,667	Elm. Prv. Obj
PRISCILA DE ALMEIDA QUEIROZ	0103655-6	418137699-SP	43,333	Elm. Prv. Obj
PRISCILA DE ARAUJO SILVA	0103656-4	401896869-SP	36,667	Elm. Prv. Obj
PRISCILA DE CARVALHO CARDOSO	0103657-2	411047279-SP	51,667	Elm. Item 7.2.2 do EAI
PRISCILA DE FREITAS PINHEIRO DOS SANTOS	0103658-0	338992133-SP	48,333	Elm. Prv. Obj
PRISCILA DOS SANTOS XAVIER DESIDERIO	0103660-2	435995704-SP	56,667	**Terá sua Red. Corrigida**
PRISCILA FELIX DE FREITAS	0103661-0	322859165-SP	56,667	**Terá sua Red. Corrigida**
PRISCILA FERREIRA DIAS DOS SANTOS	0103662-9	472891054-SP	41,667	Elm. Prv. Obj
PRISCILA GASPARINI ZUASQUITA	0103663-7	307493507-SP	-	Elm. Ausente
PRISCILA LIMETRE BRITO	0103664-5	440368261-SP	-	Elm. Ausente
PRISCILA LUCIANO DOS SANTOS	0102244-0	404885780-SP	48,333	Elm. Prv. Obj
PRISCILA MANFREDI BORGES	0102245-8	412721053-SP	70,000	**Terá sua Red. Corrigida**
PRISCILA MARQUES DIMAS TAKATS	0102246-6	288842546-SP	55,000	**Terá sua Red. Corrigida**
PRISCILA MIRANDA ROCHA	0102247-4	438410555-SP	50,000	Elm. Item 7.2.2 do EAI
PRISCILA NOGUEIRA SANTOS SOUZA	0102248-2	309278995-SP	-	Elm. Ausente
PRISCILA OLIVEIRA DA SILVA	0102249-0	474862963-SP	35,000	Elm. Prv. Obj
PRISCILA PEREIRA DE BARROS OLIVEIRA	0102251-2	329316898-SP	61,667	**Terá sua Red. Corrigida**
PRISCILA RAMIREZ DA SILVA	0102252-0	320269656-SP	68,333	**Terá sua Red. Corrigida**
PRISCILA RIBEIRO DE OLIVEIRA	0102253-9	291263720-SP	28,333	Elm. Prv. Obj
PRISCILA SIMOES DA SILVA	0102254-7	446669611-SP	-	Elm. Ausente
PRISCILA SOARES SANTOS	0102255-5	272253042-SP	50,000	Elm. Item 7.2.2 do EAI
PRISCILA SUMIKA KYOMEN	0102256-3	29498852X-SP	58,333	**Terá sua Red. Corrigida**
PRISCILA TEIXEIRA JOAO	0102257-1	177082008-SS	45,000	Elm. Prv. Obj
PRISCILA VELAME DURAN	0102258-0	43960073X-SP	65,000	**Terá sua Red. Corrigida**
PRISCILLA BELLONI	0102259-8	424206067-SP	61,667	**Terá sua Red. Corrigida**
PRISCILLA CORREA DELFINO	0102260-1	47229717X-SP	58,333	**Terá sua Red. Corrigida**
PRISCILLA DA ROCHA DURR	0102261-0	342120190-SP	55,000	**Terá sua Red. Corrigida**
PRISCILLA DE OLIVEIRA PROETTI	0103665-3	462002871-SP	60,000	**Terá sua Red. Corrigida**
PRISCILLA POLACHINI MAYER GOMES DE OLIVEIRA	0103666-1	324588628-SP	70,000	**Terá sua Red. Corrigida**
PRISCYLLA FERREIRA MIRANDA	0103667-0	253253202-SP	46,667	Elm. Prv. Obj
QUELI CRISTINA MARQUES COSTA ROCHA	0103668-8	415548755-SP	55,000	**Terá sua Red. Corrigida**
QUELIDA CINARA MORAIS DE ANDRADE	0103669-6	487615578-SP	31,667	Elm. Prv. Obj
QUELITA AUGUSTO	0103670-0	344814907-SP	51,667	Elm. Item 7.2.2 do EAI
RACHEL APARECIDA DAMAS	0103672-6	40015755X-SP	48,333	Elm. Prv. Obj
RAFAEL BOAVENTURA DOS SANTOS	0103676-9	419367524-SP	-	Elm. Ausente
RAFAEL FERNANDO DE REZENDE PEREZ	0103680-7	32852430X-SP	-	Elm. Ausente
RAFAEL PEREIRA DE SOUZA	0103688-2	307898301-SP	-	Elm. Ausente
RAFAELA CORDEIRO GAMA	0103690-4	597002411-SP	-	Elm. Ausente
RAFAELA OLIVEIRA DOS SANTOS	0103691-2	402278124-SP	-	Elm. Ausente
RAFAELLE CORREIA BICALHO DE JESUS	0103693-9	226858236-SP	36,667	Elm. Prv. Obj
RAILDA APARECIDA FERREIRA DOS SANTOS	0103695-5	229881634-SP	-	Elm. Ausente
RAILEIDE PATRICIA ALVES	0103696-3	331676539-SP	63,333	**Terá sua Red. Corrigida**
RAIMUNDA CARNEIRO MARTINS DE ALMEIDA	0103697-1	15567197-SP	28,333	Elm. Prv. Obj
RAIMUNDA DE OLIVEIRA SANTANA	0103698-0	486929000-SP	-	Elm. Ausente
RAIMUNDA ROSANIRA DOS SANTOS BARRETO	0103699-8	372872955-SP	38,333	Elm. Prv. Obj
RAISSA ALEXANDRA LOPES WANDERLEI	0103701-3	432478590-SP	63,333	**Terá sua Red. Corrigida**
RAISSA DE SOUZA MOHAMMAD ALI	0103702-1	527254125-SP	51,667	Elm. Item 7.2.2 do EAI
RAIZA FERREIRA BISPO DOS SANTOS	0103703-0	452455248-SP	35,000	Elm. Prv. Obj
RAQUEL ALVES DOS SANTOS	0103706-4	257264450-SP	31,667	Elm. Prv. Obj
RAQUEL ALVES FEITOZA OLIVEIRA	0103707-2	427503851-SP	56,667	**Terá sua Red. Corrigida**
RAQUEL CAVALCANTE DA SILVA SANTIAGO	0103708-0	298727316-SP	-	Elm. Ausente
RAQUEL CHINAGLIA DE OLIVEIRA	0103709-9	362439059-SP	26,667	Elm. Prv. Obj
RAQUEL DE FARIA CLARO	0103710-2	254469176-SP	65,000	**Terá sua Red. Corrigida**
RAQUEL DE PAIVA BASTOS QUEIROZ	0103711-0	407265594-SP	41,667	Elm. Prv. Obj
RAQUEL DO CARMO SILVA SOUTO	0103712-9	267648893-SP	28,333	Elm. Prv. Obj
RAQUEL DO NASCIMENTO CRISTOVAO AMERICO	0103713-7	341179127-SP	40,000	Elm. Prv. Obj
RAQUEL ELAINE DE SANTANA SILVA	0103714-5	257792934-SP	31,667	Elm. Prv. Obj
RAQUEL FABIANA DANTAS DA MOTA AMADO	0103715-3	445153878-SP	36,667	Elm. Prv. Obj
RAQUEL FERNANDES CARDOZO	0103716-1	369066169-SP	61,667	**Terá sua Red. Corrigida**
RAQUEL GOMES SANTOS AOYAMA	0103717-0	270643217-SP	-	Elm. Ausente
RAQUEL JUSTINO SIMPLICIO MACEDO	0103718-8	162435265-SP	48,333	Elm. Prv. Obj
RAQUEL LARANJEIRA CURY	0103719-6	321475458-SP	40,000	Elm. Prv. Obj
RAQUEL RAMOS SAVARESI	0103721-8	431870603-SP	63,333	**Terá sua Red. Corrigida**
RAQUEL SALETE RABELLO	0103722-6	24101914X-SP	-	Elm. Ausente
RAQUEL SILVA DOS SANTOS DAMASCENO	0103723-4	348934075-SP	46,667	Elm. Prv. Obj
RAQUEL SOARES DE CASTRO	0103724-2	34 988 5710-SP	31,667	Elm. Prv. Obj
RAQUEL SOUSA	0103725-0	24876696X-SP	43,333	Elm. Prv. Obj
RAUDRIANE VIANA ALBERT	0103726-9	341353875-SP	60,000	**Terá sua Red. Corrigida**
REBECA OLIVEIRA DE ALMEIDA	0103727-7	480748846-SP	68,333	**Terá sua Red. Corrigida**
REGIANE APARECIDA ALVES DOS SANTOS ARAUJO	0103728-5	182864169-SP	-	Elm. Ausente
REGIANE APARECIDA CARACA	0103729-3	236482634-SP	55,000	**Terá sua Red. Corrigida**
REGIANE APARECIDA MARTINELI	0103730-7	27668767X-SP	36,667	Elm. Prv. Obj
REGIANE BARROS DE MORAES	0103731-5	343190254-SP	51,667	Elm. Item 7.2.2 do EAI
REGIANE CRISTINA DE OLIVEIRA HILARIO	0103732-3	279629941-SP	51,667	Elm. Item 7.2.2 do EAI
REGIANE CRISTINA RAMOS	0103733-1	602751767-SP	43,333	Elm. Prv. Obj
REGIANE DE FRANCA PAIXAO	0103735-8	242130264-SP	48,333	Elm. Prv. Obj
REGIANE DE FREITAS SANTOS	0103736-6	457263623-SP	50,000	Elm. Item 7.2.2 do EAI
REGIANE DO NASCIMENTO COELHO	0103737-4	480536156-SP	-	Elm. Ausente
REGIANE DONIZETE COUTO DE AZEVEDO	0103738-2	230397451-SP	36,667	Elm. Prv. Obj
REGIANE ISMAEL FRANCISCO DA SILVA	0103740-4	249104258-SP	33,333	Elm. Prv. Obj
REGIANE LOPES SANTOS FERREIRA	0103741-2	408720645-SP	65,000	**Terá sua Red. Corrigida**
REGIANE PEREIRA BUDREIKA	0103742-0	248857435-SP	41,667	Elm. Prv. Obj
REGIANE ROMAO DA SILVA	0103743-9	255671519-SP	53,333	**Terá sua Red. Corrigida**
REGIANE SABIO FERREIRA	0103744-7	295577034-SP	46,667	Elm. Prv. Obj
REGINA APARECIDA TOLEDO DE MORAES	0103745-5	225773405-SP	51,667	Elm. Item 7.2.2 do EAI
REGINA ARRUDA VENTURA	0103746-3	183869795-SP	43,333	Elm. Prv. Obj
REGINA CELIA ALVES DA SILVA	0103747-1	252759680-SP	53,333	**Terá sua Red. Corrigida**
REGINA CELIA ANDRADE DIOGO	0103748-0	228619373-SP	-	Elm. Ausente
REGINA CELIA DA SILVA	0103749-8	192379768-SP	-	Elm. Ausente
REGINA CELIA DA SLVA	0103750-1	203146578-SP	46,667	Elm. Prv. Obj
REGINA CORREA DE BRITO	0103751-0	429579895-SP	41,667	Elm. Prv. Obj
REGINA HENRIQUE DA SILVA	0103752-8	264047291-SP	61,667	**Terá sua Red. Corrigida**
REGINA PAULA ROCHA CHIARADIA	0103753-6	344292800-SP	38,333	Elm. Prv. Obj
REGINALDA AUGUSTO PEDROSA	0103754-4	331837912-SP	43,333	Elm. Prv. Obj
REGINALDO AQUINO DAS VIRGENS	0103755-2	241742481-SP	30,000	Elm. Prv. Obj
REGINALDO DA SILVA	0103757-9	17014821X-SP	48,333	Elm. Prv. Obj
REJANE DA CONCEICAO SANTOS RODRIGUES	0103760-9	254440563-SP	48,333	Elm. Prv. Obj
RENATA ANGELO DE SOUZA	0103764-1	344816126-SP	41,667	Elm. Prv. Obj
RENATA APARECIDA DO PRADO PEREIRA	0103765-0	433515958-SP	-	Elm. Ausente
RENATA APARECIDA MARINARI	0103766-8	289850198-SP	36,667	Elm. Prv. Obj
RENATA APARECIDA OLIVEIRA SANTANA MOURA	0103767-6	293873987-SP	45,000	Elm. Prv. Obj
RENATA BARBOSA DE BRITO	0103768-4	280555441-SP	-	Elm. Ausente
RENATA BAREA DA SILVA	0103769-2	323234586-SP	-	Elm. Ausente
RENATA BASILIO RODRIGUES	0103770-6	445331896-SP	-	Elm. Ausente
RENATA CIBELI NASCIMENTO	0103771-4	345635917-SP	-	Elm. Ausente
RENATA CLAUDINO BRAGA ALTEN	0103772-2	323285995-SP	35,000	Elm. Prv. Obj
RENATA CONCEICAO GOES FERRACCIU	0103773-0	354805198-SP	53,333	**Terá sua Red. Corrigida**
RENATA CRISTINA ALVES MACHADO DUARTE	0103774-9	285246999-SS	-	Elm. Ausente
RENATA CRISTINA BAHIA	0103775-7	285324810-SP	41,667	Elm. Prv. Obj
RENATA DA SILVA CONCEICAO	0103776-5	405764066-SP	28,333	Elm. Prv. Obj
RENATA DE CARVALHO SILVA	0103777-3	482354719-SP	48,333	Elm. Prv. Obj
RENATA DE CARVALHO SILVA	0103778-1	36 337 213 1-SP	46,667	Elm. Prv. Obj
RENATA DE CASSIA ALVES SILVA	0103779-0	326207065-SP	36,667	Elm. Prv. Obj
RENATA DE CASSIA FERNANDES MONTEIRO DA SILVA	0103780-3	282965087-SP	-	Elm. Ausente
RENATA DE HOLANDA CAVALCANTE	0103781-1	405058846-SP	51,667	Elm. Item 7.2.2 do EAI
RENATA DE JESUS MATOS FERREIRA	0103782-0	320172478-SP	-	Elm. Ausente
RENATA DE OLIVEIRA TIEPPO	0103783-8	161922260-SP	25,000	Elm. Prv. Obj
RENATA DEBESA CARLINI	0103784-6	24618825X-SP	61,667	**Terá sua Red. Corrigida**
RENATA DIAS DE ALMEIDA KUNTZ	0103785-4	32771945X-SP	-	Elm. Ausente
RENATA DIAS SILVA	0103786-2	191451538-SP	-	Elm. Ausente
RENATA GARZON MEDEIROS DE SOUZA RAMOS	0103787-0	298286087-SP	43,333	Elm. Prv. Obj
RENATA GRACIELA FERREIRA OZORIO	0103788-9	328519285-SP	38,333	Elm. Prv. Obj
RENATA HONORATO LOPES	0103789-7	444398375-SP	60,000	**Terá sua Red. Corrigida**
RENATA KROITOR DE LIMA ALBUQUERQUE	0103790-0	433129037-SP	43,333	Elm. Prv. Obj
RENATA MACHADO DA SILVA	0103791-9	46461434X-SP	-	Elm. Ausente
RENATA PANICHEK	0103792-7	341452555-SP	56,667	**Terá sua Red. Corrigida**
RENATA PAULA FERREIRA LIMA RODRIGUES VELEZE	0103793-5	302716907-SP	43,333	Elm. Prv. Obj
RENATA ROSIE MASSEI DAMASCENO	0103794-3	305339461-SP	68,333	**Terá sua Red. Corrigida**
RENATA SOUZA MOREIRA	0103795-1	304763597-SP	48,333	Elm. Prv. Obj
RENATA TOSSATO IVO BARBOSA	0103796-0	19611990X-SP	75,000	**Terá sua Red. Corrigida**
RENATA ZOAIS MARCELINO	0103797-8	404839587-SP	68,333	**Terá sua Red. Corrigida**
RENATO CESAR ARIOVALDO	0103798-6	49 221 5856-SP	55,000	**Terá sua Red. Corrigida**
RENATO RODRIGUES DA SILVA	0103801-0	28573023X-SP	50,000	Elm. Item 7.2.2 do EAI
RENATTA VICCARI SOUZA	0103802-8	494709819-SP	33,333	Elm. Prv. Obj
RENE ADONIAS MARTINS	0103803-6	419264528-SP	46,667	Elm. Prv. Obj
RENER MARCONDES	0103804-4	225622208-SP	60,000	**Terá sua Red. Corrigida**
RENILSON FERREIRA CHAGAS FILHO	0103805-2	139635087-SP	38,333	Elm. Prv. Obj
RICARDO DA SILVA	0103806-0	272582517-SP	46,667	Elm. Prv. Obj
RICARDO NARDES CORREA	0103809-5	131166508-PR	-	Elm. Ausente
RILDA SANTOS DA CRUZ SILVA	0103812-5	406626686-SP	58,333	**Terá sua Red. Corrigida**
RISIA SOUZA DA CRUZ	0103813-3	482846318-SP	51,667	Elm. Item 7.2.2 do EAI
RITA DE CASSIA CANDIDO	0103815-0	202928044-SP	45,000	Elm. Prv. Obj
RITA DE CASSIA CAPELLI MANSO	0103816-8	163166900-SP	-	Elm. Ausente
RITA DE CASSIA CARDOSO PINA	0103817-6	154044568-SS	53,333	**Terá sua Red. Corrigida**
RITA DE CASSIA CASTRO SOUZA	0103818-4	192553872-SP	-	Elm. Ausente
RITA DE CASSIA DEBONI	0103819-2	183929986-SP	40,000	Elm. Prv. Obj
RITA DE CASSIA DIAS	0103820-6	241296948-SP	48,333	Elm. Prv. Obj
RITA DE CASSIA FERREIRA DOS SANTOS GABRIEL	0103821-4	273956280-SP	51,667	Elm. Item 7.2.2 do EAI
RITA DE CASSIA MACHADO PEREIRA	0103822-2	113310651-SP	-	Elm. Ausente
RITA DE CASSIA PEREIRA	0103823-0	159483438-SP	56,667	**Terá sua Red. Corrigida**
RITA DE CASSIA RODRIGUES FERREIRA	0103824-9	286157202-SP	-	Elm. Ausente
RITA DE CASSIA SANTIAGO GUIMARAES BEZERRA DE CARVALHO	0103825-7	225649354-SP	36,667	Elm. Prv. Obj
RITA DE CASSIA SOUZA DA SILVA	0103827-3	337648578-SP	41,667	Elm. Prv. Obj
RITA MARIA DE OLIVEIRA PEREIRA	0103828-1	171137644-SP	-	Elm. Ausente
RITA MENDES DE MOURA	0103829-0	568874626-SP	36,667	Elm. Prv. Obj
RIVALCI RIBEIRO DE MENEZES	0103830-3	354816354-SP	43,333	Elm. Prv. Obj
RIVANIA FERREIRA GALVAO RODRIGUES	0103831-1	2451561601-SP	65,000	**Terá sua Red. Corrigida**
RIVANIA HOLANDA DE SOUSA	0103832-0	410895064-SP	53,333	**Terá sua Red. Corrigida**
RIZIA FERREIRA ALVES DA SILVA	0103833-8	562963339-SP	50,000	Elm. Item 7.2.2 do EAI
ROBERT ESTEVES CARREGARI	0103834-6	153647747-SP	-	Elm. Ausente
ROBERTA ALVES DE MELLO SANTOS	0103835-4	413134854-SP	46,667	Elm. Prv. Obj
ROBERTA ALVES REIS	0103836-2	257704735-SP	-	Elm. Ausente
ROBERTA BARBOSA DOS SANTOS	0103837-0	49410933-SP	-	Elm. Ausente
ROBERTA BARROS LOPES DA SILVEIRA	0103838-9	417007759-SP	36,667	Elm. Prv. Obj
ROBERTA CALENTI SANTOS	0103839-7	426432976-SP	45,000	Elm. Prv. Obj
ROBERTA DA SILVA DOMIMGOS	0103841-9	423568498-SP	68,333	**Terá sua Red. Corrigida**
ROBERTA DA SILVA OLIVEIRA	0103842-7	42684895-SP	70,000	**Terá sua Red. Corrigida**
ROBERTA DE OLIVEIRA PRANCHA	0103843-5	277833176-SP	-	Elm. Ausente
ROBERTA DOS REIS BARRETO CAMARGO	0103844-3	438355532-SP	65,000	**Terá sua Red. Corrigida**
ROBERTA GINETTI DE OLIVEIRA TEIXEIRA	0103845-1	346847886-SP	50,000	Elm. Item 7.2.2 do EAI
ROBERTA KELLY LOPES DA SILVA	0103846-0	410385645-SP	-	Elm. Ausente
ROBERTA LOPES DE PAULA	0103847-8	200888262-SP	43,333	Elm. Prv. Obj
ROBERTA MATIAS FELIX	0103849-4	266109962-SP	53,333	**Terá sua Red. Corrigida**
ROBERTA MIRIA DE OLIVEIRA DIAS	0103850-8	48093177X-SP	53,333	**Terá sua Red. Corrigida**
ROBERTO CARLOS TEODORO	0103851-6	187878997-SP	53,333	**Terá sua Red. Corrigida**
ROBSON CERQUEIRA BARROSO	0103855-9	296222896-SP	36,667	Elm. Prv. Obj
ROBSON LAUDINO VENANCIO	0103857-5	268557573-SP	43,333	Elm. Prv. Obj
ROBSON MENDONCA CREMONEZI	0103858-3	220939354-SP	43,333	Elm. Prv. Obj
ROBSON MOREIRA GOMES	0103859-1	389196095-SP	-	Elm. Ausente
ROBSON PEREIRA DE ANDRADE	0103860-5	254231597-SP	46,667	Elm. Prv. Obj
ROBSON SILVA CRUZ	0103862-1	302804729-SP	40,000	Elm. Prv. Obj
RODE APOLINARIO DA SILVA	0103863-0	423161702-SP	20,000	Elm. Prv. Obj
RODRIANE OLIVEIRA RABELO	0103866-4	30919393X-SP	63,333	**Terá sua Red. Corrigida**
RODRIGO ALVES DA SILVA	0103879-6	285317088-SP	45,000	Elm. Prv. Obj
RODRIGO ALVES LIMA	0103867-2	427603237-SP	56,667	**Terá sua Red. Corrigida**
RODRIGO CESAR ALVES	0103868-0	249170619-SP	53,333	**Terá sua Red. Corrigida**
RODRIGO COIMBRA DE ARAUJO	0103869-9	332680125-SP	40,000	Elm. Prv. Obj
RODRIGO DE JESUS GONZALEZ GARCIA	0103871-0	257132831-SP	51,667	Elm. Item 7.2.2 do EAI
RODRIGO MAGSON PEREIRA	0103874-5	322508034-SP	53,333	**Terá sua Red. Corrigida**
ROGERIO LOPES DE OLIVEIRA	0103881-8	326198532-SP	-	Elm. Ausente
ROJANE BARBOSA MOURA	0103884-2	577406139-SP	48,333	Elm. Prv. Obj
ROMULO DE SOUZA RODRIGUES	0103886-9	494814664-SP	71,667	**Terá sua Red. Corrigida**
RONALD DE LIMA BARBOSA	0103890-7	338987824-SP	66,667	**Terá sua Red. Corrigida**
RONALDO FERNANDES PAES LANDIM	0103892-3	254147793-SP	40,000	Elm. Prv. Obj
RONIVAL ANDRADE DE QUEIROZ MIRANDA DE OLIVEIRA	0103894-0	353705536-SP	65,000	**Terá sua Red. Corrigida**
ROSA CLAUDIA SILVA NASCIMENTO	0103895-8	250346679-SP	-	Elm. Ausente
ROSA MARIA ALMEIDA ARGOLO PEREIRA	0103896-6	0497187116-BA	60,000	**Terá sua Red. Corrigida**
ROSA MARIA CORREA	0103897-4	205010313-SP	-	Elm. Ausente
ROSA PATRICIA DA SILVA	0103898-2	333829967-SP	-	Elm. Ausente
ROSA REINALDA DIAS DE SOUZA	0103899-0	264576299-SP	33,333	Elm. Prv. Obj
ROSABETE PINTO DE SOUSA CASTRO	0103900-8	321740890-SP	46,667	Elm. Prv. Obj
ROSALI APARECIDA CAMPOS MARTINS	0103901-6	52881302X-SP	58,333	**Terá sua Red. Corrigida**
ROSALINA DIAS VIERA DOS SANTOS ADEMIR VIERA DOS SANTOS	0103902-4	374802245-SP	41,667	Elm. Prv. Obj
ROSALINA FERREIRA DOS SANTOS	0103903-2	358142763-MG	30,000	Elm. Prv. Obj
ROSALINA GERACINA DE SOUZA MARTINS	0103904-0	520558996-PR	40,000	Elm. Prv. Obj
ROSANA CALERO TAVARES TORCIANO	0103906-7	203692135-SP	41,667	Elm. Prv. Obj
ROSANA CARNEIRO DE MELO	0103907-5	430514803-SP	50,000	Elm. Item 7.2.2 do EAI
ROSANA GARCIA DA SILVA DE MELO	0103908-3	15655821X-SP	-	Elm. Ausente
ROSANA GONCALVES	0103909-1	195004462-SP	50,000	Elm. Item 7.2.2 do EAI
ROSANA MARQUES DA SILVA	0103910-5	412470317-SP	60,000	**Terá sua Red. Corrigida**
ROSANA NEIVA LIMA CHOQUE	0103911-3	366672174-SP	33,333	Elm. Prv. Obj
ROSANA OLIVEIRA DA SILVA TEIXEIRA	0103912-1	266021980-SP	31,667	Elm. Prv. Obj
ROSANA RIBEIRO SANTANA DA SILVA	0103913-0	264631250-SP	41,667	Elm. Prv. Obj
ROSANA SANTOS	0103914-8	288850580-SP	68,333	**Terá sua Red. Corrigida**
ROSANA SOUZA SANTOS	0103915-6	278115573-SS	45,000	Elm. Prv. Obj
ROSANE ANDRADE DE MOURA	0103916-4	406046724-SP	33,333	Elm. Prv. Obj
ROSANE CRISTINA DA CUNHA	0103917-2	270065623-SP	-	Elm. Ausente
ROSANE DA SILVA FERRAZ	0103918-0	469102640-SP	40,000	Elm. Prv. Obj
ROSANGELA ALVES DA SILVA LORENA	0103919-9	309313879-SP	-	Elm. Ausente
ROSANGELA AMORIM SANTOS BARBOSA	0103920-2	309590644-SP	55,000	**Terá sua Red. Corrigida**
ROSANGELA ANA APARECIDA BRAGA GOMES	0103921-0	20159683-SP	-	Elm. Ausente
ROSANGELA ANTONIA RODRIGUES DE ARAUJO	0103922-9	274120859-SP	-	Elm. Ausente
ROSANGELA APARECIDA DE SOUZA ROCHA	0103923-7	472725920-SP	43,333	Elm. Prv. Obj
ROSANGELA APARECIDA DOS SANTOS TEIXEIRA	0103924-5	279232652-SP	58,333	**Terá sua Red. Corrigida**

ROSANGELA APARECIDA RASQUINHO VITAL	0103925-3	25161749-X	-	Elm. Ausente
ROSANGELA BORGES SANTOS	0103926-1	162890138-SP	-	Elm. Ausente
ROSANGELA BRITO FONTANA	0103927-0	238088571-SP	31,667	Elm. Prv. Obj
ROSANGELA CALIXTO FERREIRA	0103928-8	26174253X-SP	51,667	Elm. Item 7.2.2 do EAI
ROSANGELA CARDOSO DOS SANTOS	0103929-6	342105176-SP	46,667	Elm. Prv. Obj
ROSANGELA CARVALHO DE OLIVEIRA	0103930-0	204136908-SP	65,000	**Terá sua Red. Corrigida**
ROSANGELA CASTRO SILVA E SILVA	0103931-8	449067993-SP	31,667	Elm. Prv. Obj
ROSANGELA CLEIDE DA SILVA	0103932-6	283462474-SP	61,667	**Terá sua Red. Corrigida**
ROSANGELA DE ALMEIDA GERALDO	0103933-4	368584860-SP	66,667	**Terá sua Red. Corrigida**
ROSANGELA DELMANDO MIRANDA	0103934-2	17967397X-SP	51,667	Elm. Item 7.2.2 do EAI
ROSANGELA GASPARINI	0103935-0	25660468X-SP	25,000	Elm. Prv. Obj
ROSANGELA LIMA LOURENCO DE AVILA	0103936-9	292670643-SP	25,000	Elm. Prv. Obj
ROSANGELA LOPES BORGES DE SOUZA	0103937-7	297361442-SP	43,333	Elm. Prv. Obj
ROSANGELA MACEDO	0103938-5	162707733-SP	46,667	Elm. Prv. Obj
ROSANGELA MARIA APARECIDA DOS SANTOS	0103939-3	241019199-SP	31,667	Elm. Prv. Obj
ROSANGELA MARIA DE FARIA	0103940-7	11280638-MG	-	Elm. Ausente
ROSANGELA MARIA DE SOUZA	0103941-5	228276810-SP	-	Elm. Ausente
ROSANGELA MARTINS DA SILVA MONTEIRO	0103942-3	41538672X-SP	38,333	Elm. Prv. Obj
ROSANGELA MELANIAS FURLANIS	0103943-1	482129232-SP	38,333	Elm. Prv. Obj
ROSANGELA NEVES DA FONSECA	0103944-0	489721382-SP	55,000	**Terá sua Red. Corrigida**
ROSANGELA PEDRO	0103945-8	186896396-SP	25,000	Elm. Prv. Obj
ROSANGELA ROSA FERRAZ MIGNONI	0103946-6	270909515-SP	58,333	**Terá sua Red. Corrigida**
ROSANGELA SILVA SANTOS PEDRO	0103947-4	281044090-SP	53,333	**Terá sua Red. Corrigida**
ROSANGELA SOARES SILVA	0103948-2	281050107-SP	46,667	Elm. Prv. Obj
ROSANGELA SOUZA DANTAS	0103949-0	288539849-SP	51,667	Elm. Item 7.2.2 do EAI
ROSANGELA TEIXEIRA PEDROZA	0103950-4	174115830-SP	56,667	**Terá sua Red. Corrigida**
ROSANGELA VIEIRA RODRIGUES	0103951-2	293700849-SP	43,333	Elm. Prv. Obj
ROSARIA DE FATIMA DE SOUZA	0103953-9	75538751-SP	63,333	**Terá sua Red. Corrigida**
ROSE VIEIRA	0103956-3	28316153X-SP	73,333	**Terá sua Red. Corrigida**
ROSEANE CRISTINA GALLO	0103957-1	270799096-SP	-	Elm. Ausente
ROSEANE DE SOUZA OLIVEIRA DA SILVA	0103958-0	348919281-SP	43,333	Elm. Prv. Obj
ROSECLER PANDOLFO	0103959-8	548178781-SP	51,667	Elm. Item 7.2.2 do EAI
ROSELAINE APARECIDA RIBEIRO LOPES	0103960-1	201119766-SP	46,667	Elm. Prv. Obj
ROSELANY PEREIRA BARROS	0103961-0	444806210-SP	35,000	Elm. Prv. Obj
ROSELENI CARELE DE SOUZA	0103962-8	227737040-SP	30,000	Elm. Prv. Obj
ROSELI APARECIDA MARCELINO RODRIGUES	0103963-6	236488910-SP	30,000	Elm. Prv. Obj
ROSELI BARBOSA	0103964-4	290079068-SP	48,333	Elm. Prv. Obj
ROSELI CLARO DE OLIVEIRA	0103965-2	142519819-SP	-	Elm. Ausente
ROSELI DA FONSECA NOVAIS	0103966-0	186889410-SP	40,000	Elm. Prv. Obj
ROSELI DE SOUZA DA SILVA RODRIGUES	0103967-9	288849152-SP	45,000	Elm. Prv. Obj
ROSELI FELIX DO NASCIMENTO	0103968-7	191066515-SP	-	Elm. Ausente
ROSELI GARCIA SAMOEL DOY	0103969-5	17688015X-SP	36,667	Elm. Prv. Obj
ROSELI LUCIA FADUTI	0103970-9	302862420-SP	63,333	**Terá sua Red. Corrigida**
ROSELI LUIZ ARAUJO	0103971-7	252766507-SP	38,333	Elm. Prv. Obj
ROSELI MARQUES CANUTO	0103972-5	287335173-SP	35,000	Elm. Prv. Obj
ROSELI RODRIGUES CASTILHO	0103974-1	326671274-SP	61,667	**Terá sua Red. Corrigida**
ROSELI RODRIGUES DA SILVA	0103975-0	274857169-SP	51,667	Elm. Item 7.2.2 do EAI
ROSELI ROSALIA SIQUEIRA	0103976-8	11163510X-SP	45,000	Elm. Prv. Obj
ROSELI SANTOS SILVA DANTAS	0103977-6	392378371-SP	40,000	Elm. Prv. Obj
ROSELI SOUSA NASCIMENTO	0103978-4	408136704-SP	33,333	Elm. Prv. Obj
ROSELI VIEIRA DA CUNHA	0103979-2	282366210-SP	-	Elm. Ausente
ROSEMARY MARTINS DOS SANTOS	0103980-6	328107311-SP	50,000	Elm. Item 7.2.2 do EAI
ROSEMEIRE ALVES CARNEIRO	0103981-4	248305682-SP	-	Elm. Ausente
ROSEMEIRE APARECIDA DORETTO NICODEMOS	0103982-2	280433505-SP	40,000	Elm. Prv. Obj
ROSEMEIRE DE SOUZA BENTO	0103983-0	423569600-SP	51,667	Elm. Item 7.2.2 do EAI
ROSEMEIRE LOPES CAVALCANTI	0103984-9	218681288-SP	55,000	**Terá sua Red. Corrigida**
ROSEMEIRE MARIA DA SILVA	0103985-7	216683919-SP	53,333	**Terá sua Red. Corrigida**
ROSEMEIRE SILVA SOUSA	0103986-5	299225288-SP	38,333	Elm. Prv. Obj
ROSEMERE DE LIMA CAMARA	0103987-3	572566487-PE	50,000	Elm. Item 7.2.2 do EAI
ROSEMERY CRISTINA DE CARVALHO LOPES	0103988-1	263979805-SP	66,667	**Terá sua Red. Corrigida**
ROSEMIR LOPES DOS SANTOS	0103989-0	22043360-SP	33,333	Elm. Prv. Obj
ROSENAI CELESTINO DOS SANTOS CUNHA	0103990-3	170985490-SP	-	Elm. Ausente
ROSENI CRISTINA DE OLIVEIRA MARINHO	0103991-1	623877764-SP	50,000	Elm. Item 7.2.2 do EAI
ROSENILDA CHAVES SOUZA GUIMARAES SANTANA	0103992-0	371864252-SP	50,000	Elm. Item 7.2.2 do EAI
ROSIANE AP DE PAULA FERREIRA	0103993-8	400014609-SP	50,000	Elm. Item 7.2.2 do EAI
ROSIANE DE SOUZA RIBEIRO BARBOSA	0103994-6	579575603-SP	35,000	Elm. Prv. Obj
ROSIANE MARIA DE LIMA DA SILVA	0103995-4	332119531-SP	41,667	Elm. Prv. Obj
ROSIANI MANTUAN PIOVESAN	0103996-2	195505359-SP	46,667	Elm. Prv. Obj
ROSILDA ANDRADE DA LUZ	0103997-0	393990795-SP	35,000	Elm. Prv. Obj
ROSILDA FELIX PRETO	0103998-9	289604060-SP	50,000	Elm. Item 7.2.2 do EAI
ROSILDA FREIRE DA SILVA	0103999-7	600516593-BA	-	Elm. Ausente
ROSILDA OLIVEIIRA GOMES	0104000-6	233913178-SP	38,333	Elm. Prv. Obj
ROSILENE APARECIDA PERIN KIDO	0104001-4	218665222-SP	43,333	Elm. Prv. Obj
ROSILENE DE SOUZA AUGUSTO	0104002-2	237247690-SP	23,333	Elm. Prv. Obj
ROSILENE RIBEIRO CARLINI	0104003-0	159989541-SP	36,667	Elm. Prv. Obj
ROSILENE RODRIGUES DA SILVA	0104004-9	308939797-SP	33,333	Elm. Prv. Obj
ROSIMAR LUZIA PIMENTA	0104005-7	33624549X-SP	58,333	**Terá sua Red. Corrigida**
ROSIMAR RANGEL SOARES	0104006-5	351045235-SP	45,000	Elm. Prv. Obj
ROSIMEIRE DE PAULA MONTEIRO	0104007-3	192912161-SP	31,667	Elm. Prv. Obj
ROSIMEIRE VIEIRA DA ROCHA	0104008-1	12524639-MG	48,333	Elm. Prv. Obj
ROSIMERE DE FATIMA BENICIO DA SILVA	0104009-0	289853771-SP	-	Elm. Ausente
ROSINEI DOS SANTOS FEOLA	0104010-3	226189200-SP	36,667	Elm. Prv. Obj
ROSINEIDE AZEVEDO COSTA DA SILVA	0104011-1	251952010-SP	13,333	Elm. Prv. Obj
ROSINEIDE MARIA DO SOUZA MACEDO	0104012-0	306825764-SP	30,000	Elm. Prv. Obj
ROSMARY APARECIDA SIQUEIRA CRUZ	0104013-8	111635111-SP	30,000	Elm. Prv. Obj
ROZANA PEREIRA BORGES	0104014-6	13987211822-SP	25,000	Elm. Prv. Obj
ROZINELI FREITAS SANTOS	0104015-4	48253056X-SP	-	Elm. Ausente
RUBENS SOARES DO AMARAL	0104017-0	235282352-SP	66,667	**Terá sua Red. Corrigida**
RUBIA CAROLINE OLIVEIRA	0104018-9	365881855-SP	66,667	**Terá sua Red. Corrigida**
RUTE DA SILVA SOUZA SANTOS	0104019-7	44449456X-SP	38,333	Elm. Prv. Obj
RUTE DE SENA GUEDES	0104020-0	434424687-SP	51,667	Elm. Item 7.2.2 do EAI
RUTE RAMOS DE OLIVEIRA	0104021-9	347025419-SP	41,667	Elm. Prv. Obj
RUTE SANTOS TEIXEIRA ADAO	0104022-7	354356124-SP	65,000	**Terá sua Red. Corrigida**
RUTE TEIXEIRA DE MACEDO	0104023-5	140057511-SP	51,667	Elm. Item 7.2.2 do EAI
RUTILEA ASSIS FONSECA	0104025-1	277970350-SP	58,333	**Terá sua Red. Corrigida**
SABRINA DA COSTA	0104026-0	287762221-SP	-	Elm. Ausente
SABRINA DOS SANTOS CASIMIRO	0104027-8	409449830-SP	55,000	**Terá sua Red. Corrigida**
SABRINA NUNES DE AZEVEDO	0104029-4	181804657-SP	50,000	Elm. Item 7.2.2 do EAI
SABRINA RODRIGUES DA SILVA	0104030-8	431372081-SP	-	Elm. Ausente
SABRINA SILVA DE BARROS	0104031-6	372496349-SP	30,000	Elm. Prv. Obj
SADIO PEREIRA NERES	0104032-4	56 000 5325-SP	55,000	**Terá sua Red. Corrigida**
SALUA DOSA ACRAS	0104033-2	11703924X-SP	55,000	**Terá sua Red. Corrigida**
SAMANTA REGIA CRUZ DA SILVA	0104034-0	418147383-SP	66,667	**Terá sua Red. Corrigida**
SAMANTHA RAMOS FREITAS	0104035-9	306747637-SP	-	Elm. Ausente
SAMARA MENEZES ALVES	0104037-5	469632501-SP	45,000	Elm. Prv. Obj
SAMARA SILVA OLIVEIRA	0104038-3	498029220-SP	53,333	**Terá sua Red. Corrigida**
SAMIRA DE OLIVEIRA SOUZA	0104039-1	435329698-SP	38,333	Elm. Prv. Obj
SAMIRA LEONILDA SANTANA	0104040-5	490508844-SP	-	Elm. Ausente
SAMUEL RIBEIRO	0104042-1	45703600X-SP	-	Elm. Ausente
SAMUEL TAVARES DE OLIVEIRA	0104043-0	297582343-SP	68,333	**Terá sua Red. Corrigida**
SANDOVAL DE SOUZA SANTANA JUNIOR	0104045-6	42913602X-SS	28,333	Elm. Prv. Obj
SANDRA ALTINO DE QUEIROZ RESENDE	0104046-4	287338988-SP	-	Elm. Ausente
SANDRA ALVES DA COSTA	0104047-2	191064725-SP	28,333	Elm. Prv. Obj
SANDRA ALVES DA SILVA DE ARAUJO	0104048-0	442181838-SP	55,000	**Terá sua Red. Corrigida**
SANDRA AMANCIO DO CARMO ALMEIDA	0104049-9	233747515-SP	43,333	Elm. Prv. Obj
SANDRA APARECIDA DA SILVA FERRARI	0104050-2	298978337-SP	43,333	Elm. Prv. Obj
SANDRA APARECIDA FERNANDES RODRIGUES	0104051-0	346257992-SP	43,333	Elm. Prv. Obj
SANDRA CAMILO GERVILHIA	0104052-9	20 367 9118-SP	21,667	Elm. Prv. Obj
SANDRA COMBA OLIVEIRA SILVA	0104053-7	224757362-SP	45,000	Elm. Prv. Obj
SANDRA CRISTINA MACEDO	0104054-5	253787178-SP	-	Elm. Ausente
SANDRA CRISTINA SILVA SANTOS	0104055-3	219476536-SP	-	Elm. Ausente
SANDRA DE ARAUJO SANTOS DE ALMEIDA	0104056-1	244479720-SP	56,667	**Terá sua Red. Corrigida**
SANDRA DOMINGOS PEREIRA GARCIA	0104057-0	538692716-SP	45,000	Elm. Prv. Obj
SANDRA FERNANDES SILVA	0104058-8	280552257-SS	43,333	Elm. Prv. Obj
SANDRA FERREIRA DOS SANTOS	0104059-6	456888585-SP	25,000	Elm. Prv. Obj
SANDRA IRACEMA CONCEICAO	0104060-0	113668739-SP	48,333	Elm. Prv. Obj
SANDRA LUCIA DA SILVA ALCANTARA	0104061-8	587759963-SP	43,333	Elm. Prv. Obj
SANDRA MARIA ALVES BARROS FERREIRA	0104062-6	521518635-SP	30,000	Elm. Prv. Obj
SANDRA MARIA BEZERRA PINTO	0104063-4	159123896-SP	-	Elm. Ausente
SANDRA MARIA DA COSTA SILVA	0104064-2	130097019-SP	40,000	Elm. Prv. Obj
SANDRA MARIA DE LIMA ALMEIDA	0104065-0	211449623-SP	28,333	Elm. Prv. Obj
SANDRA MARIA DO NASCIMENTO SILVA	0104066-9	353176229-SP	25,000	Elm. Prv. Obj
SANDRA MARIA SIRAQUE	0104067-7	170590756-SP	-	Elm. Ausente
SANDRA MENDES SILVA	0104068-5	427592331-SP	-	Elm. Ausente
SANDRA MOREIRA DA PAZ	0104069-3	466767031-SP	36,667	Elm. Prv. Obj
SANDRA ONGARO	0104070-7	30991548X-SP	26,667	Elm. Prv. Obj
SANDRA ORLANDI FERNANDES	0104071-5	157988247-SP	25,000	Elm. Prv. Obj
SANDRA PAULA RIBEIRO DE MENDONCA SILVA	0104072-3	274710675-SP	48,333	Elm. Prv. Obj
SANDRA REGINA ALVES DE MELO CABRAL	0104073-1	209616814-SP	-	Elm. Ausente
SANDRA REGINA ALVES FEITOZA DE LIMA	0104074-0	123587591-SP	56,667	**Terá sua Red. Corrigida**
SANDRA REGINA BARALI	0104075-8	18915629-SP	-	Elm. Ausente
SANDRA REGINA CASSIANO VIEIRA	0104076-6	360026539-SP	26,667	Elm. Prv. Obj
SANDRA REGINA DA SILVA	0104077-4	19 435 2663-SP	38,333	Elm. Prv. Obj
SANDRA REGINA DE LIMA	0104078-2	456930528-SP	58,333	**Terá sua Red. Corrigida**
SANDRA REGINA DE MORAES OLIVEIRA	0104079-0	19553097-SP	41,667	Elm. Prv. Obj
SANDRA REGINA FERREIRA	0104080-4	25039635X-SP	-	Elm. Ausente
SANDRA REGINA MENIN	0104081-2	5 524 372-SP	40,000	Elm. Prv. Obj
SANDRA REGINA PATRICIO	0104082-0	211774042-SP	-	Elm. Ausente
SANDRA REGINA TORRES MOREIRA	0104083-9	293112290-SP	15,000	Elm. Prv. Obj
SANDRA SANTOS DA SILVA	0104084-7	351317272-SP	46,667	Elm. Prv. Obj
SANDRA SEBASTIANA DE LIMA	0104085-5	410678715-SP	-	Elm. Ausente
SANDRELLY OLYMPIO BARBOZA	0104086-3	438438668-SP	50,000	Elm. Item 7.2.2 do EAI
SANDY PEREIRA RAMOS	0104087-1	48 257222X-SP	33,333	Elm. Prv. Obj
SARA BARROS LINS	0104088-0	473594390-SP	-	Elm. Ausente
SARA EMILY BATISTA PICHE	0104089-8	214162667-SP	51,667	Elm. Item 7.2.2 do EAI
SARA MARIA PEREIRA DE MORAES	0104090-1	338447088-SP	36,667	Elm. Prv. Obj
SARA MARTINS GAYET	0104091-0	337636862-SP	46,667	Elm. Prv. Obj
SARA PEREIRA CAMILO	0104092-8	47542251X-SP	53,333	**Terá sua Red. Corrigida**
SARA REGINA DE OLIVEIRA TOLEDO	0104093-6	257462910-SP	38,333	Elm. Prv. Obj
SARA RODRIGUES DA SILVA	0104094-4	291440496-SP	38,333	Elm. Prv. Obj
SARA SANTANA DA SILVA	0104095-2	447379653-SP	41,667	Elm. Prv. Obj
SARA TAMIRIS SILVA	0104096-0	343128895-SP	43,333	Elm. Prv. Obj
SARAH ALAMINOS DO NASCIMENTO	0104097-9	444617188-SP	41,667	Elm. Prv. Obj
SARAH CRISTIANE DOS SANTOS NASCIMENTO	0104098-7	250360147-SP	46,667	Elm. Prv. Obj
SARAH RODRIGUES DA SILVA	0104099-5	490436948-SP	65,000	**Terá sua Red. Corrigida**
SEBASTIANA DOS SANTOS BERNARDO	0104101-0	549718898-SP	18,333	Elm. Prv. Obj
SEILMA DOS SANTOS DANTAS NEVES	0104103-7	333941081-SP	46,667	Elm. Prv. Obj
SELMA CANDIDA DA SILVA	0104104-5	88279893-SP	41,667	Elm. Prv. Obj
SELMA DE OLIVEIRA MARINHO DA SILVA	0104105-3	399183620-SP	-	Elm. Ausente
SELMA FIAME RODRIGUES	0104106-1	17 369 5188-SP	-	Elm. Ausente
SELMA MARIA DO NASCIMENTO RIBEIRO	0104107-0	178473819-SS	-	Elm. Ausente
SELMA MUNIZ DE AGUIAR	0104108-8	531866038-SP	40,000	Elm. Prv. Obj
SELMA REGINA COELHO PERO	0104109-6	179004360-SP	40,000	Elm. Prv. Obj
SELMA RODRIGUES PEREIRA ALVES	0104110-0	259639345-SP	28,333	Elm. Prv. Obj
SELMA ROSA BARBOSA PORTO	0104111-8	297672101-SP	58,333	**Terá sua Red. Corrigida**
SELUSE ARCOVERDE VALENTIM	0104112-6	404422937-SP	-	Elm. Ausente
SERGIA NARA GARCIA SANTOS	0104113-4	325140121-SP	30,000	Elm. Prv. Obj
SERGIO BRAGHITTONI	0104114-2	233757673-SP	51,667	Elm. Item 7.2.2 do EAI
SERGIO CONRADO BARBOZA	0104115-0	231660649-PE	41,667	Elm. Prv. Obj
SERGIO DE ARAUJO	0104116-9	212945932-SP	46,667	Elm. Prv. Obj
SERGIO LUIZ ABRANTES MOREIRA	0104118-5	245987186-SP	46,667	Elm. Prv. Obj
SERGIO RICARDO ALFANO	0104119-3	25269957-SP	35,000	Elm. Prv. Obj
SERGIO ROBERTO DA SILVA	0104120-7	221478450-SP	-	Elm. Ausente
SERGIO RODRIGO LEONELI YAMASAKI	0104121-5	296951602-SP	51,667	Elm. Item 7.2.2 do EAI
SEVERINA PEREIRA DA SILVA	0104123-1	202156473-SP	35,000	Elm. Prv. Obj
SEVERINA SILVA NETA DRAGANI	0104124-0	226783509-SP	36,667	Elm. Prv. Obj
SHEILA ADAO	0104125-8	446357571-SP	-	Elm. Ausente
SHEILA APARECIDA ALVES LEMOS	0104126-6	321831032-SP	20,000	Elm. Prv. Obj
SHEILA APARECIDA NETO DE FREITAS	0104127-4	305642716-SP	30,000	Elm. Prv. Obj
SHEILA CARDOSO SENA BISPO	0104128-2	414443512-SP	53,333	**Terá sua Red. Corrigida**
SHEILA DOS REIS BEZERRA DEUS	0104130-4	225631507-SP	53,333	**Terá sua Red. Corrigida**
SHEILA FERNANDES CARDOSO NASCIMENTO	0104131-2	249886340-SP	50,000	Elm. Item 7.2.2 do EAI
SHEILA FERNANDES DOS SANTOS DIEB	0104132-0	261745669-SP	40,000	Elm. Prv. Obj
SHEILA FERREIRA GONCALO	0104133-9	241026635-SP	78,333	**Terá sua Red. Corrigida**
SHEILA LEEPKALN FERRAZ	0104134-7	156541956-SP	-	Elm. Ausente
SHEILA MACIEL RODRIGUES	0104135-5	277454293-SP	63,333	**Terá sua Red. Corrigida**
SHEILA MENDONCA HIRATA	0104136-3	345110511-SP	56,667	**Terá sua Red. Corrigida**
SHEILA MORAIS DOS SANTOS	0104137-1	291317376-SP	-	Elm. Ausente
SHEILA RAMOS HORTA	0104138-0	343139352-SP	48,333	Elm. Prv. Obj
SHEILA ROSA ARAUJO	0104139-8	623079781-SP	46,667	Elm. Prv. Obj
SHEILA SALES LINS	0104140-1	475957519-SP	56,667	**Terá sua Red. Corrigida**
SHEILA SCHRAN	0104141-0	89978530-PR	-	Elm. Ausente
SHEILA VARGAS DOS SANTOS	0104142-8	285479891-SP	61,667	**Terá sua Red. Corrigida**
SHEILLA SANTOS DE ANDRADE	0104143-6	445927094-SP	58,333	**Terá sua Red. Corrigida**
SHIRLEI APARECIDA PINHEIRO VIEIRA	0104144-4	29877503-SP	56,667	**Terá sua Red. Corrigida**
SHIRLEI CRISTINA ALVES FERREIRA PRADO	0104145-2	257530332-SP	33,333	Elm. Prv. Obj
SHIRLEI GONCALVES FERREIRA DE SOUSA	0104146-0	220438389-SP	53,333	**Terá sua Red. Corrigida**
SHIRLEI MACIEL DO NASCIMENTO	0104147-9	418473833-SP	-	Elm. Ausente
SHIRLEY AGNES MIKLOS	0104148-7	133218867-SP	53,333	**Terá sua Red. Corrigida**
SHIRLEY CARVALHO DOS REIS	0104149-5	219415407-SP	60,000	**Terá sua Red. Corrigida**
SHIRLEY DAS GRACAS SILVA	0104150-9	408672420-SP	58,333	**Terá sua Red. Corrigida**
SHIRLEY GUEDES JOVINO DA SILVA	0104151-7	309593049-SP	66,667	**Terá sua Red. Corrigida**
SHIRLEY NANCY DE SOUZA VIEIRA	0104152-5	1608146-GO	23,333	Elm. Prv. Obj
SHIRLEY REGINA DE SALES FERREIRA	0104153-3	35024442X-SP	50,000	Elm. Item 7.2.2 do EAI
SHIRLEY RODRIGUES DE SOUZA	0104154-1	350282559-SP	53,333	**Terá sua Red. Corrigida**
SHIRLEY SOUZA DA SILVA	0104155-0	325963976-SP	30,000	Elm. Prv. Obj
SHUMEY APARECIDA DA CONCEICAO	0104156-8	340402660-SP	35,000	Elm. Prv. Obj
SICLEIDE MARIA DE ASSIS RIOS	0104157-6	236939671-SP	-	Elm. Ausente
SIDALHA ALCANTARA RODRIGUES	0104158-4	19106659-SP	55,000	**Terá sua Red. Corrigida**
SIDNEI MENEZES DE JESUS	0104159-2	271742938-SP	65,000	**Terá sua Red. Corrigida**
SIDNEIA RODRIGUES DE SOUSA	0104160-6	540197543-MG	38,333	Elm. Prv. Obj
SIDNEY DE ANDRADE PESSOA MORAES	0104161-4	328575884-SP	55,000	**Terá sua Red. Corrigida**
SIDNEY PINHEIRO MENDONCA	0104162-2	15692626X-SP	48,333	Elm. Prv. Obj
SILAS DIMAS DE SIQUEIRA	0104164-9	194463199-SP	60,000	**Terá sua Red. Corrigida**
SILAS FERRARINI FURTADO	0104165-7	371398307-SP	51,667	Elm. Item 7.2.2 do EAI
SILEI DOS SANTOS OLIVEIRA	0104166-5	211428322-SP	50,000	Elm. Item 7.2.2 do EAI
SILMARA ALVES MEIRELLES	0104167-3	457131056-SP	81,667	**Terá sua Red. Corrigida**
SILMARA BITENCOURT DE NOBILE	0104168-1	30958906X-SP	41,667	Elm. Prv. Obj
SILMARA CARDOZO GONCALVES	0104169-0	303904689-SP	30,000	Elm. Prv. Obj
SILMARA SAVOIA LORENZINI	0104170-3	20590367-SP	58,333	**Terá sua Red. Corrigida**
SILVANA AMERICO DA SILVA	0104171-1	292357266-SP	-	Elm. Ausente
SILVANA ANDRADE BALIEIRO MARTINS	0104172-0	321471003-SP	46,667	Elm. Prv. Obj
SILVANA BARBOSA	0104173-8	215326891-SP	-	Elm. Ausente
SILVANA BRUNO SILVA	0104174-6	326671894-SP	45,000	Elm. Prv. Obj
SILVANA CLEMINTINO DE ALMEIDA	0104175-4	30606236-SP	-	Elm. Ausente
SILVANA DAS GRACAS SOARES	0104177-0	28104756X-SP	-	Elm. Ausente
SILVANA FERREIRA BARBOSA	0104178-9	144450690-SP	-	Elm. Ausente
SILVANA LIMA DOS SANTOS SOUSA	0104179-7	33844642-SP	43,333	Elm. Prv. Obj
SILVANA MARIA DE OLIVEIRA	0104180-0	211292813-SP	43,333	Elm. Prv. Obj
SILVANA REGINA RODRIGUES DE ASSIS	0104181-9	214238362-SP	35,000	Elm. Prv. Obj
SILVANA RODRIGUES BARBOSA	0104182-7	212969365-SP	45,000	Elm. Prv. Obj
SILVANA RODRIGUES DA SILVA	0104183-5	247916092-SP	55,000	**Terá sua Red. Corrigida**
SILVANA RODRIGUES DE SATELITE GERMANO	0104184-3	32379430-SP	40,000	Elm. Prv. Obj
SILVANA SANTOS DE SOUZA	0104185-1	229654502-SP	25,000	Elm. Prv. Obj

SILVANA VALERIA SILVA CAPOIA	0104186-0	274048656-SP	33,333	Elm. Prv. Obj
SILVANEIDE BEZERRA DA SILVA	0104187-8	209940931-SP	30,000	Elm. Prv. Obj
SILVANIA DA SILVA FERREIRA	0104188-6	329710771-SP	60,000	**Terá sua Red. Corrigida**
SILVANIA DE ALMEIDA MEIRA	0104189-4	333213245-SP	48,333	Elm. Prv. Obj
SILVANIA MARIS LEITE	0104190-8	214395558-SP	43,333	Elm. Prv. Obj
SILVANO JOSE NOBERTO	0104191-6	579533852-SP	-	Elm. Ausente
SILVIA ALVES COSTA MARCONDES PEREIRA	0104192-4	112944139-SP	38,333	Elm. Prv. Obj
SILVIA APARECIDA BARBOSA	0104193-2	282970241-SP	43,333	Elm. Prv. Obj
SILVIA APARECIDA MARQUES LEITE	0104194-0	450246577-SP	83,333	**Terá sua Red. Corrigida**
SILVIA CRISTINA LOPES DE SOUZA CORREIA	0104195-9	42850770-SP	75,000	**Terá sua Red. Corrigida**
SILVIA DAIANE DE LIMA LIRA	0104196-7	41151538X-SP	51,667	Elm. Item 7.2.2 do EAI
SILVIA DE ANDRADE MAGUETTA	0104197-5	63489053-SP	71,667	**Terá sua Red. Corrigida**
SILVIA DE OLIVEIRA	0104198-3	08142172810-SP	60,000	**Terá sua Red. Corrigida**
SILVIA FERNANDA DE SOUZA ARAUJO	0104199-1	288866162-SP	-	Elm. Ausente
SILVIA GEANE SOASKITA	0104200-9	208944084-SP	58,333	**Terá sua Red. Corrigida**
SILVIA LOPES DE OLIVEIRA GOMES	0104201-7	30390370-SP	33,333	Elm. Prv. Obj
SILVIA MACHADO	0104202-5	345368836-SP	46,667	Elm. Prv. Obj
SILVIA MARIA MARQUES	0104203-3	172177108-SP	51,667	Elm. Item 7.2.2 do EAI
SILVIA MISSAKO LEAO DOS SANTOS	0104204-1	22042036_1-SS	23,333	Elm. Prv. Obj
SILVIA RENATA PAIS	0104206-8	264738330-SP	48,333	Elm. Prv. Obj
SILVIA SANTOS MUNIZ	0104207-6	396936763-SP	58,333	**Terá sua Red. Corrigida**
SIMARA THAMIRIS FERREIRA DA SILVA	0104209-2	428208903-SP	-	Elm. Ausente
SIMEIA DE LIRA GONCALVES DA SILVA	0104210-6	390495098-SP	41,667	Elm. Prv. Obj
SIMEIA GONCALVES DE AGUIAR	0104211-4	42268058-SP	-	Elm. Ausente
SIMEIA MERCES SOUZA DE ARAUJO MARTINS	0104212-2	415198112-SP	51,667	Elm. Item 7.2.2 do EAI
SIMONE ADELINO NOVAES	0104213-0	334474358-SP	-	Elm. Ausente
SIMONE ANDRADE FERNANDES	0104214-9	228255892-SP	43,333	Elm. Prv. Obj
SIMONE APARECIDA DA SILVA SOUSA	0104215-7	241243671-SP	36,667	Elm. Prv. Obj
SIMONE APARECIDA NARDY RAMOS	0104216-5	212302784-SP	35,000	Elm. Prv. Obj
SIMONE APARECIDA OLIVEIRA SANTANA	0104217-3	254581523-SP	-	Elm. Ausente
SIMONE BARBOSA DA SILVA	0104218-1	34661868X-SP	43,333	Elm. Prv. Obj
SIMONE CASTRO MAGALHAES	0104219-0	265503322-SP	43,333	Elm. Prv. Obj
SIMONE CELESTINO DOS SANTOS	0104220-3	285484333-SP	43,333	Elm. Prv. Obj
SIMONE CELESTINO SILVA	0104221-1	201994992-SP	-	Elm. Ausente
SIMONE CHAGAS DA SILVA MARTINS	0104222-0	347073530-SP	61,667	**Terá sua Red. Corrigida**
SIMONE CRISTINA DA SILVA	0104223-8	381188632-SP	-	Elm. Ausente
SIMONE CRISTINA RODRIGUES DE OLIVEIRA BORGHI	0104224-6	226040847-SP	43,333	Elm. Prv. Obj
SIMONE DA SILVA DE BRITO	0104225-4	501973503-SP	56,667	**Terá sua Red. Corrigida**
SIMONE DE FREITAS FERREIRA	0104226-2	306064133-SP	40,000	Elm. Prv. Obj
SIMONE DE OLIVEIRA ERNESTO SILVA	0104227-0	199637350-SP	33,333	Elm. Prv. Obj
SIMONE DE PAULA	0104228-9	254233508-SP	31,667	Elm. Prv. Obj
SIMONE FERNANDES CONTE	0104229-7	228281982-SP	41,667	Elm. Prv. Obj
SIMONE GONCALVES DE LIRA	0104230-0	336700040-SP	41,667	Elm. Prv. Obj
SIMONE JOSE LARA DA SILVA	0104231-9	27 847 143 2-SP	25,000	Elm. Prv. Obj
SIMONE LUCAS DA SILVA MARQUES	0104232-7	331679073-SP	-	Elm. Ausente
SIMONE MARIA DE JESUS MARTINS	0104233-5	492936559-SP	66,667	**Terá sua Red. Corrigida**
SIMONE MARTINS	0104234-3	21294115X-SP	41,667	Elm. Prv. Obj
SIMONE MIRANDA DA SILVA	0104235-1	298049296-SP	48,333	Elm. Prv. Obj
SIMONE PAULA LEMOS SILVA	0104236-0	396951545-SP	31,667	Elm. Prv. Obj
SIMONE PEREIRA DE QUEIROZ	0104237-8	272255452-SP	51,667	Elm. Item 7.2.2 do EAI
SIMONE PEREIRA SANTOS	0104238-6	349270624-SP	58,333	**Terá sua Red. Corrigida**
SIMONE PEREIRA YAMAGUTI	0104239-4	239970421-SP	-	Elm. Ausente
SIMONE RIGUEIRA DE OLIVEIRA	0104240-8	27 676 4900-SP	36,667	Elm. Prv. Obj
SIMONE RIQUETI ALVES	0104241-6	250798645-SP	48,333	Elm. Prv. Obj
SIMONE SOARES DA SILVA CORREA	0104243-2	280037624-SP	-	Elm. Ausente
SIMONE SOARES SANTOS	0104244-0	277220804-SP	51,667	Elm. Item 7.2.2 do EAI
SIMONIA BORGES	0104247-5	28052500X-SP	51,667	Elm. Item 7.2.2 do EAI
SIOMARA MARTINS	0104248-3	220448796-SP	56,667	**Terá sua Red. Corrigida**
SIRLEI OLIVEIRA DE MOURA	0104249-1	32024381-SP	40,000	Elm. Prv. Obj
SIRLENE DOS SANTOS NASCIMENTO	0104250-5	300741935-SP	43,333	Elm. Prv. Obj
SIRLEY ALVES DE LIMA	0104252-1	428906886-SP	63,333	**Terá sua Red. Corrigida**
SIRON MARCELINO DA CONCEICAO	0104253-0	19690951X-SP	51,667	Elm. Item 7.2.2 do EAI
SIUBETE BARBOSA DA SILVA SANTOS	0104254-8	378023391-SP	51,667	Elm. Item 7.2.2 do EAI
SOLANDE FERREIRA DOS SANTOS ARAUJO	0104255-6	567564228-SP	21,667	Elm. Prv. Obj
SOLANGE APARECIDA DE OLIVEIRA DOS REIS	0104256-4	193513109-SP	53,333	**Terá sua Red. Corrigida**
SOLANGE BENEIT DOS SANTOS RIBEIRO	0104257-2	293023554-SP	40,000	Elm. Prv. Obj
SOLANGE BEZERRA DOS SANTOS	0104258-0	302865226-SP	-	Elm. Ausente
SOLANGE BUENO TEIXEIRA	0104259-9	16535586-SP	31,667	Elm. Prv. Obj
SOLANGE DE ANDRADE BALIEIRO BARBOSA	0104260-2	265863636-SP	65,000	**Terá sua Red. Corrigida**
SOLANGE DE OLIVEIRA SILVA	0104261-0	264644256-SP	55,000	**Terá sua Red. Corrigida**
SOLANGE DE SOUZA SANTOS	0104262-9	293873458-SP	48,333	Elm. Prv. Obj
SOLANGE GOMES DA SILVA	0104263-7	349632376-SP	-	Elm. Ausente
SOLANGE MARIA DE PAULA OLIVEIRA	0104264-5	331172549-SP	-	Elm. Ausente
SOLANGE MENDES DOS SANTOS URBANO	0104265-3	241445577-SP	43,333	Elm. Prv. Obj
SOLANGE RIBEIRO DA SILVA	0104266-1	221532766-SP	53,333	**Terá sua Red. Corrigida**
SOLANGE RIBEIRO MACHADO MOREIRA	0104267-0	274584803-SP	60,000	**Terá sua Red. Corrigida**
SOLANGE SILVEIRA BARBOSA	0104268-8	278478165-SP	46,667	Elm. Prv. Obj
SONIA APARECIDA NUNES DOS SANTOS	0104270-0	274715235-SP	66,667	**Terá sua Red. Corrigida**
SONIA MARA DA SILVA	0104272-6	261628021-SP	-	Elm. Ausente
SONIA REGINA COSTA VIEIRA	0104273-4	175447068-SP	51,667	Elm. Item 7.2.2 do EAI
SONIA REGINA FORTE	0104274-2	8533505-SP	45,000	Elm. Prv. Obj
SONIA SILVA VENTURA BLANCO	0104275-0	30637934X-SP	-	Elm. Ausente
SONIA STEPHANIE BATISTA DE FARIA	0104276-9	141440420-PR	33,333	Elm. Prv. Obj
SORAIA MEREDE COUTINHO	0104277-7	226293816-SP	-	Elm. Ausente
STEFANIA VERIDIANA SOUZA DE ALENCAR	0104280-7	309803342-SP	45,000	Elm. Prv. Obj
STEFANIE DE OLIVEIRA POHL	0104281-5	433323735-SP	28,333	Elm. Prv. Obj
STEFANIE MENEZES ARAUJO	0104282-3	441555172-SP	48,333	Elm. Prv. Obj
STEFANIE PEREIRA SANTANA	0104283-1	423584601-SP	38,333	Elm. Prv. Obj
STEFANNIE MANFE VIEIRA	0104284-0	363776849-SP	41,667	Elm. Prv. Obj
STEFANY ARAUJO FERREIRA	0104285-8	496133135-SP	48,333	Elm. Prv. Obj
STELA CRISTINA COSTA	0104286-6	482488839-SP	65,000	**Terá sua Red. Corrigida**
STELLA MARIZ RECCIOPPO	0104288-2	32666953X-SP	46,667	Elm. Prv. Obj
STELLAMARIS TEODORO DOS SANTOS	0104289-0	449443371-RI	-	Elm. Ausente
STENIO SANTOS	0104290-4	448963462-SP	53,333	**Terá sua Red. Corrigida**
STEPHANY DE OLIVEIRA ALVES DE CAMARGO	0104292-0	45 666 8111-SP	51,667	Elm. Item 7.2.2 do EAI
SUELEN CHAMLET	0104293-9	343943797-SS	-	Elm. Ausente
SUELEN DE OLIVEIRA MONTIANELE LIMA	0104294-7	36142811X-SP	46,667	Elm. Prv. Obj
SUELEN FABIANI FERREIRA BALESTRI	0104295-5	333109752-SP	50,000	Elm. Item 7.2.2 do EAI
SUELEN FERNANDES DE MEDEIROS METELO	0104296-3	426136809-SP	-	Elm. Ausente
SUELEN FERREIRA PLAZE	0104297-1	30605498X-SP	-	Elm. Ausente
SUELEN OLIVEIRA MARTINS DIAS	0104298-0	433621102-SP	41,667	Elm. Prv. Obj
SUELI APARECIDA DE OLIVEIRA	0104299-8	13546408-SP	55,000	**Terá sua Red. Corrigida**
SUELI CAMPOS FIGUEIRA	0104301-3	348148239-SP	55,000	**Terá sua Red. Corrigida**
SUELI CRISTINA SILVA MORAIS GROPPE	0104302-1	187696214-SP	-	Elm. Ausente
SUELI DA SILVA OLIVEIRA	0104303-0	308497703-SP	36,667	Elm. Prv. Obj
SUELI DO AMARAL MONASTICO	0104304-8	144622701-SP	66,667	**Terá sua Red. Corrigida**
SUELI DONIZETE CORREA	0104305-6	21423499X-SP	46,667	Elm. Prv. Obj
SUELI FERRAZ	0104306-4	171622674-SP	30,000	Elm. Prv. Obj
SUELI NUNES BEZERRA	0104307-2	30 390 7125-SP	43,333	Elm. Prv. Obj
SUELI RODRIGUES LIMA	0104308-0	341079133-SP	55,000	**Terá sua Red. Corrigida**
SUELI RUTKAUSKAS GOMES	0104309-9	220928885-SP	43,333	Elm. Prv. Obj
SUELY APARECIDO CELESTINO	0104311-0	108074900-SP	30,000	Elm. Prv. Obj
SUELY BENETON	0104312-9	161926927-SP	-	Elm. Ausente
SUELY MAYUMI HIRAI YONEYAMA	0104313-7	346141679-SP	-	Elm. Ausente
SULAMITA ALVES GARCIA	0104314-5	354144339-SP	-	Elm. Ausente
SUSANA ALVES RAMOS	0104315-3	402560255-SP	58,333	**Terá sua Red. Corrigida**
SUSANA RODRIGUES	0104316-1	333836376-SP	48,333	Elm. Prv. Obj
SUZAMAR MACEDO ROMAN	0104317-0	22789716-SP	38,333	Elm. Prv. Obj
SUZANA APARECIDA BONATO	0104318-8	372952380-SP	56,667	**Terá sua Red. Corrigida**
SUZANA BIRAL DE SOUZA	0104319-6	506048585-SP	-	Elm. Ausente
SUZANA MARIA SANT ANNA	0104320-0	331670276-SP	-	Elm. Ausente
SUZANA MARTINS	0104321-8	34458320-SP	-	Elm. Ausente
SUZANA REIS DOS SANTOS	0104323-4	389210699-SP	51,667	Elm. Item 7.2.2 do EAI
SUZANA SANTOS COELHO	0104324-2	412844266-SP	48,333	Elm. Prv. Obj
SUZANA ZAMPERLINI DOS SANTOS	0104325-0	419609854-SP	60,000	**Terá sua Red. Corrigida**
SUZANNY APARECIDA PEREIRA	0104326-9	49192415X-SP	26,667	Elm. Prv. Obj
SUZIANE MACIEL PALOTTA	0104327-7	245920742-SP	55,000	**Terá sua Red. Corrigida**
SUZY CARLA LIMA DO NASCIMENTO	0104328-5	201642785-SP	53,333	**Terá sua Red. Corrigida**
SYLVIA HELENA DE VINCENZO MOKREJS	0104329-3	324217869-SP	48,333	Elm. Prv. Obj
TABATA DE ALMEIDA SOUZA SANTANA	0104330-7	406312278-SP	51,667	Elm. Item 7.2.2 do EAI
TABATA ROBERTA DE OLIVEIRA CAVALCANTE	0104331-5	358845579-SP	70,000	**Terá sua Red. Corrigida**
TACIANE APARECIDA MARTINS MARQUES	0104332-3	493402664-SP	36,667	Elm. Prv. Obj
TAILA APARECIDA LEME CACONDE CAVALCANTI	0104334-0	44003999X-SP	46,667	Elm. Prv. Obj
TAILA VERAS DE CARVALHO	0104335-8	465493932-SP	51,667	Elm. Item 7.2.2 do EAI
TAINA CROCCI	0104336-6	436518648-SP	51,667	Elm. Item 7.2.2 do EAI
TAINA GABRIELE TERRA XAVIER	0104337-4	53820008X-SP	65,000	**Terá sua Red. Corrigida**
TAINA PEREIRA NUNES	0104338-2	447912318-SP	31,667	Elm. Prv. Obj
TAIRIS ALVES DE ARAUJO	0104340-4	49164355X-SP	70,000	**Terá sua Red. Corrigida**
TAIS ANDRADE SANTOS	0104341-2	446035452-SP	-	Elm. Ausente
TAIS CANDIDA MARTINS ROCHA	0104342-0	372619307-SP	30,000	Elm. Prv. Obj
TAIS MARA FERNANDES FABRI	0104343-9	183925610-SP	50,000	Elm. Item 7.2.2 do EAI
TAIS REGINA JACIUK DOS SANTOS DE OLIVEIRA	0104344-7	382440195-SP	36,667	Elm. Prv. Obj
TAIS RODRIGUES SILVA FARIAS	0104346-3	348148963-SP	-	Elm. Ausente
TAISLANE SANTOS GALLO	0104347-1	35255759_X-SP	38,333	Elm. Prv. Obj
TALITA ALVES DOS SANTOS	0104348-0	442918033-SP	56,667	**Terá sua Red. Corrigida**
TALITA APARECIDA MARTINS DA SILVA	0104356-0	411136367-SP	38,333	Elm. Prv. Obj
TALITA BONO PAGLIUCA	0104350-1	364949028-SP	60,000	**Terá sua Red. Corrigida**
TALITA CANDIDO OLIVEIRA	0104351-0	43596494X-SP	58,333	**Terá sua Red. Corrigida**
TALITA CRISTINA DOS SANTOS SILVA	0104352-8	364293998-SP	-	Elm. Ausente
TALITA DA ROCHA CONCATO	0104353-6	483207755-SP	36,667	Elm. Prv. Obj
TALITA GOMES DE OLIVEIRA	0104354-4	437370987-SP	48,333	Elm. Prv. Obj
TALITA GONZAGA SALES DA ROCHA	0104355-2	460850052-SP	63,333	**Terá sua Red. Corrigida**
TALITA MENDES	0104357-9	467606390-SP	-	Elm. Ausente
TALITA SANTOS DE SOUZA	0104358-7	52320324X-SP	58,333	**Terá sua Red. Corrigida**
TALITA SANTOS LOPES	0104359-5	460846814-SP	60,000	**Terá sua Red. Corrigida**
TALITA SILVA SOUZA SANTOS	0104360-9	339835485-SP	25,000	Elm. Prv. Obj
TALITA SOLINA PEDROSO	0104361-7	489096360-SP	40,000	Elm. Prv. Obj
TALYA CAROLINA ADEGAS DA SILVA	0104362-5	303119135-SP	58,333	**Terá sua Red. Corrigida**
TAMARA APARECIDA MIRANDA	0104363-3	405609796-SP	-	Elm. Ausente
TAMARA FERNANDES TEIXEIRA	0104364-1	429579913-SP	-	Elm. Ausente
TAMARA MOREIRA ROCHA	0104365-0	473127106-SP	48,333	Elm. Prv. Obj
TAMARA MOTA DA SILVA	0104366-8	332668472-SP	55,000	**Terá sua Red. Corrigida**
TAMARA TRINDADE SILVA MIGUEL	0104367-6	423454869-SP	40,000	Elm. Prv. Obj
TAMIRES CARVALHO DE ARRUDA SANTOS	0104368-4	494633669-SP	33,333	Elm. Prv. Obj
TAMIRES FLORO DOS SANTOS PINHEIRO	0104369-2	360671718-SP	21,667	Elm. Prv. Obj
TAMIRES NUNES ALEXANDRE	0104370-6	436093236-SS	50,000	Elm. Item 7.2.2 do EAI
TAMIRES PEREIRA	0104371-4	426938409-SP	-	Elm. Ausente
TAMIRES SABBAG ALVES	0104372-2	41691407X-SP	58,333	**Terá sua Red. Corrigida**
TAMIRES SANTOS TORBITONE	0104373-0	473080710-SP	-	Elm. Ausente
TAMIRIS DA SILVA ALVES	0104375-7	41681752X-SP	35,000	Elm. Prv. Obj
TAMIRIS EUSEBIO DOS SANTOS	0104376-5	384186373-SP	68,333	**Terá sua Red. Corrigida**
TAMIRIS YURI FUKUDA	0104378-1	472260200-SP	65,000	**Terá sua Red. Corrigida**
TAMMY ANZESKI LINS VENTURA MIRANDA	0104379-0	409185735-SP	40,000	Elm. Prv. Obj
TANIA COSTA GALVAGNA	0104380-3	29227593-SP	-	Elm. Ausente
TANIA CRISTINA FERREIRA NATIVIDADE	0104381-1	173219470-SP	36,667	Elm. Prv. Obj
TANIA CRISTINA LUCZKA	0104382-0	38787175-SP	-	Elm. Ausente
TANIA CRISTINA RODRIGUES DOS SANTOS	0104383-8	219120985-SP	48,333	Elm. Prv. Obj
TANIA DOS ANJOS CRUZ SERAFINO	0104384-6	256045288-SP	63,333	**Terá sua Red. Corrigida**
TANIA EMI KOSSAKO	0104385-4	256155215-SP	35,000	Elm. Prv. Obj
TANIA GOMES DOS SANTOS	0104386-2	282361959-SS	41,667	Elm. Prv. Obj
TANIA GONZALEZ GRANDE	0104387-0	149808823-SP	-	Elm. Ausente
TANIA MARIA DE SOUZA SILVA	0104388-9	209027897-SP	50,000	Elm. Item 7.2.2 do EAI
TANIA REGINA DA SILVA FERNANDES	0104389-7	077533719-RJ	28,333	Elm. Prv. Obj
TANIA REGINA DOS SANTOS	0104390-0	141186021-SP	33,333	Elm. Prv. Obj
TANIA REGINA RAVALLI	0104391-9	33305209-SP	28,333	Elm. Prv. Obj
TANIA RODRIGUES SANTOS DA SILVA	0104392-7	243310407-SP	33,333	Elm. Prv. Obj
TANIA TOMBOLY PEREIRA	0104393-5	350103525-SP	30,000	Elm. Prv. Obj
TANIA VANESSA PEREIRA DO CARMO	0104394-3	414688843-SP	-	Elm. Ausente
TANISE HAMMES	0104395-1	437760224-SP	70,000	**Terá sua Red. Corrigida**
TARCILA MARIA CARDOSO	0104396-0	35177483X-SP	43,333	Elm. Prv. Obj
TATHIANA APARECIDA DE CARVALHO FERREIRA	0104398-6	332946563-SP	45,000	Elm. Prv. Obj
TATHIANE FREITAS YAGUI	0104399-4	289950764-SP	55,000	**Terá sua Red. Corrigida**
TATIANA ALVES BIDU	0104400-1	332367204-SP	46,667	Elm. Prv. Obj
TATIANA ALVES DE JESUS	0104401-0	423462751-SP	43,333	Elm. Prv. Obj
TATIANA APARECIDA ALMEIDA	0104402-8	535111344-MG	38,333	Elm. Prv. Obj
TATIANA APARECIDA DE JESUS LEITE	0104403-6	403649869-SP	36,667	Elm. Prv. Obj
TATIANA CRISTINA PIRES FERREIRA	0104404-4	280315302-SP	65,000	**Terá sua Red. Corrigida**
TATIANA DA CUNHA BARBOSA MOLINA	0104405-2	248717911-SP	-	Elm. Ausente
TATIANA DA SILVA COSTA REIS	0104406-0	305325851-SP	21,667	Elm. Prv. Obj
TATIANA FLORENCIO DOS SANTOS MORAES	0104407-9	325971481-SP	31,667	Elm. Prv. Obj
TATIANA GALVAO DALLA DEA	0104408-7	321187222-SP	58,333	**Terá sua Red. Corrigida**
TATIANA GONCALVES DOS SANTOS	0104409-5	331219487-SP	63,333	**Terá sua Red. Corrigida**
TATIANA KELLY DE MAGALHAES PACHECO GAVAZZI	0104410-9	290165933-SS	48,333	Elm. Prv. Obj
TATIANA LOPES VERISSIMO DE FARIAS	0104411-7	459006290-SP	38,333	Elm. Prv. Obj
TATIANA PEREIRA DO CARMO	0104412-5	279242013-SP	41,667	Elm. Prv. Obj
TATIANA PEREIRA PALMA SILVA	0104413-3	322184666-SP	41,667	Elm. Prv. Obj
TATIANA PRADO GROTA	0104414-1	277474863-SP	36,667	Elm. Prv. Obj
TATIANA SANTOS FIALHO STAUT	0104416-8	324096112-SP	38,333	Elm. Prv. Obj
TATIANA SOUZA DA SILVA	0104417-6	45916899-SP	30,000	Elm. Prv. Obj
TATIANA VARELA DA SILVA VIEIRA	0104418-4	265218780-SP	51,667	Elm. Item 7.2.2 do EAI
TATIANA VITORIA DE PAULA CARVALHO DA SILVA PINTO	0104419-2	423481939-SP	38,333	Elm. Prv. Obj
TATIANE APARECIDA NARDIN	0104420-6	339695031-SP	41,667	Elm. Prv. Obj
TATIANE APARECIDA SOUTO SILVA	0104421-4	328438327-SP	46,667	Elm. Prv. Obj
TATIANE BELARMINO DA SILVA	0104422-2	453631228-SP	51,667	Elm. Item 7.2.2 do EAI
TATIANE BLANCO PEREIRA DE OLIVEIRA	0104423-0	411290691-SP	-	Elm. Ausente
TATIANE CARDOSO	0104424-9	422093348-SP	45,000	Elm. Prv. Obj
TATIANE CRISTINA DE SOUSA SALES	0104425-7	406676082-SP	-	Elm. Ausente
TATIANE DA SILVA SOUSA	0104426-5	479919586-SP	40,000	Elm. Prv. Obj
TATIANE DIAS DE ALMEIDA	0104427-3	449091995-SP	55,000	**Terá sua Red. Corrigida**
TATIANE DOS SANTOS MOSTARDA	0104428-1	356671367-SP	55,000	**Terá sua Red. Corrigida**
TATIANE FERREIRA DE SOUZA	0104429-0	45582292X-SP	56,667	**Terá sua Red. Corrigida**
TATIANE LAZARI DOS SANTOS	0104430-3	332674563-SP	38,333	Elm. Prv. Obj
TATIANE LIMA DE OLIVEIRA SILVA	0104431-1	411977404-SP	53,333	**Terá sua Red. Corrigida**
TATIANE MARIA CAVALCANTI DOS SANTOS	0104432-0	579770618-SP	51,667	Elm. Item 7.2.2 do EAI
TATIANE REGINA DE SOUZA	0104433-8	449921335-SP	41,667	Elm. Prv. Obj
TATIANE SILVA COELHO	0104434-6	469072908-SP	51,667	Elm. Item 7.2.2 do EAI
TATIANE VIEIRA ARRUDA RABELO	0104435-4	483001296-SP	51,667	Elm. Item 7.2.2 do EAI
TAYNA FERNANDA DE SOUZA CORREA	0104436-2	397548382-SP	43,333	Elm. Prv. Obj
TAYNA GAMA SOBRINHO	0104437-0	396787794-SP	51,667	Elm. Item 7.2.2 do EAI
TELMA CASTRO D ELIA	0104438-9	241022435-SP	66,667	**Terá sua Red. Corrigida**
TELMA DOLORES FERREIRA	0104439-7	339944158-SP	36,667	Elm. Prv. Obj
TELMA KNOPP	0104440-0	270310770-SP	45,000	Elm. Prv. Obj
TELMA MARIA DE SANTANA ARAUJO	0104441-9	249892844-SP	38,333	Elm. Prv. Obj
TERESA CRISTINA DA SILVA FERNANDEZ	0104442-7	163497266-SP	-	Elm. Ausente
TERESA MARIA TRIFLER FERREIRA	0104443-5	21842663X-SP	50,000	Elm. Item 7.2.2 do EAI
TERESA RAQUEL AULICINO DE ANDRADE LISBOA	0104444-3	339620432-SS	-	Elm. Ausente
TERESINHA LOURDES DE SOUSA LIMA	0104445-1	197740042-SP	23,333	Elm. Prv. Obj
TEREZA RODRIGUES DOS SANTOS	0104446-0	232694618-SP	41,667	Elm. Prv. Obj
TERUMI IWAI DA SILVA	0104447-8	383086115-SP	46,667	Elm. Prv. Obj
THABITA ALINE BIAZON LOPES	0104448-6	347848497-SP	-	Elm. Ausente
THAIANE MIRANDA MARTINS	0104449-4	45822537X-SP	-	Elm. Ausente
THAIS ALVES	0104450-8	575301818-SP	46,667	Elm. Prv. Obj
THAIS AVELINO DA SILVA	0104451-6	482031311-SP	-	Elm. Ausente
THAIS CRISTINA MATTEUCCI OLIVEIRA	0104452-4	248717480-SP	40,000	Elm. Prv. Obj

THAIS CRISTINA MOTA DE JESUS	0104453-2	406990633-SP	53,333	**Terá sua Red. Corrigida**
THAIS CRISTINA SOUZA SENA	0104454-0	53473618X-SP	51,667	Elm. Item 7.2.2 do EAI
THAIS DE SOUZA MENDES	0104456-7	425784332-SP	56,667	**Terá sua Red. Corrigida**
THAIS DO NASCIMENTO SANTOS	0104457-5	452407199-SP	56,667	**Terá sua Red. Corrigida**
THAIS EVELYN FERREIRA GONCALVES	0104458-3	443123986-SP	61,667	**Terá sua Red. Corrigida**
THAIS FONCECA SILVA	0104460-5	495457619-SP	-	Elm. Ausente
THAIS GOMES TOMCIX	0104461-3	493768336-SP	40,000	Elm. Prv. Obj
THAIS HELENA TUCCI	0104462-1	326669693-SP	61,667	**Terá sua Red. Corrigida**
THAIS JULIANA OLIVEIRA DA SILVA	0104463-0	305318639-SP	41,667	Elm. Prv. Obj
THAIS MASELLI COLTRO OLIVEIRA	0104465-6	557315256-SP	26,667	Elm. Prv. Obj
THAIS MONIQUE DA SILVA	0104466-4	448845118-SP	-	Elm. Ausente
THAIS QUITERIA DA ROCHA GUIMARAES ROGERIO	0104467-2	48 248 228X-SP	48,333	Elm. Prv. Obj
THAIS REGINA DOS SANTOS	0104468-0	487749522-SP	-	Elm. Ausente
THAIS RODRIGUES DOS REIS SILVA	0104469-9	321989594-SP	35,000	Elm. Prv. Obj
THAIS SALES GARCIA	0104470-2	421942228-SP	-	Elm. Ausente
THAIS TOMIN BRAGA	0104471-0	439569928-SP	33,333	Elm. Prv. Obj
THALITA ARYADNE PINHEIRO PEDROSO	0104472-9	43630269X-SP	-	Elm. Ausente
THALITA TAMEIRAO MACHADO MELO	0104474-5	400202761-SP	40,000	Elm. Prv. Obj
THALYTA CUSTODIO DE OLIVEIRA	0104476-1	455233081-SP	-	Elm. Ausente
THAMIRES DA COSTA BEZERRA	0104478-8	528301809-SP	35,000	Elm. Prv. Obj
THAMIRES DA SILVA CALIXTO	0104479-6	362686166-SP	23,333	Elm. Prv. Obj
THAMIRES FERRIS BARBOSA	0104480-0	474214151-SP	56,667	**Terá sua Red. Corrigida**
THAMYRES DOS SANTOS GATTOLIN	0104481-8	298249327-SP	45,000	Elm. Prv. Obj
THANIE ADRAGNA FAVARELLO	0104482-6	349021193-SP	48,333	Elm. Prv. Obj
THATIANE DA SILVA GUIMARAES	0104483-4	447249964-SP	41,667	Elm. Prv. Obj
THAYAME SILVA PORTO	0104484-2	441636755-SP	60,000	**Terá sua Red. Corrigida**
THAYANE CARDOSO RAIOLA	0104485-0	480706578-SP	40,000	Elm. Prv. Obj
THAYANE XAVIER ANTUNES	0104486-9	372561172-SP	38,333	Elm. Prv. Obj
THAYNA CRISTINA SANTOS NASCIMENTO	0104487-7	472950186-SP	33,333	Elm. Prv. Obj
THAYNA GOMES DOS SANTOS	0104488-5	432287644-SP	-	Elm. Ausente
THIAGO APARECIDO DE OLIVEIRA	0104489-3	353703904-SP	31,667	Elm. Prv. Obj
THIAGO COSTA ROSA BELO	0104491-5	339794173-SP	60,000	**Terá sua Red. Corrigida**
THIAGO DE SOUSA MARIANO	0104492-3	43589033-5	43,333	Elm. Prv. Obj
THIAGO GONCALVES DOS SANTOS	0104493-1	494734450-SP	30,000	Elm. Prv. Obj
THIELY MENDES ANJOS	0104494-0	491912742-SP	35,000	Elm. Prv. Obj
THUANY KAROLINY NEGRAO RIBEIRO DE OLIVEIRA	0104496-6	490272290-SP	28,333	Elm. Prv. Obj
TIAGO FERREIRA CAMARU	0104500-8	436463416-SP	50,000	Elm. Item 7.2.2 do EAI
TIAGO HIDEO KAJIKI DE SOUSA	0104502-4	258666377-SP	65,000	**Terá sua Red. Corrigida**
TICIANE FERREIRA SANTOS	0104503-2	414767494-SP	43,333	Elm. Prv. Obj
TIFFANY NAOMI MOTOMATSU	0104504-0	428694573-SP	71,667	**Terá sua Red. Corrigida**
TONIA MARIA MICHELETTI PERON	0104505-9	114184252-SP	55,000	**Terá sua Red. Corrigida**
UELITON BRUNO OLIVEIRA	0104507-5	50176816-SP	-	Elm. Ausente
UENDEL SANTOS DA SILVA	0104508-3	297538913-SP	40,000	Elm. Prv. Obj
ULLY DA SILVA SANTANA	0104510-5	531784587-SP	26,667	Elm. Prv. Obj
URSULA FERRAZ DA SILVA MONTEIRO	0104511-3	328521620-SP	61,667	**Terá sua Red. Corrigida**
VAGNER COTRIM FERNANDES	0104514-8	229946446-SP	60,000	**Terá sua Red. Corrigida**
VAGNER FERNANDES BRITO MOURA	0104515-6	410135082-SP	63,333	**Terá sua Red. Corrigida**
VALDECIR CREZIO DE SOUZA	0104516-4	247433986-SP	56,667	**Terá sua Red. Corrigida**
VALDELICE CAMBUY SEBASTIANI	0104517-2	142556713-SP	40,000	Elm. Prv. Obj
VALDELICE LOPES DO CANTO SILVA	0104518-0	109926687-SP	38,333	Elm. Prv. Obj
VALDENICE PEREIRA DE OLIVEIRA	0104519-9	434214693-SS	51,667	Elm. Item 7.2.2 do EAI
VALDETE DA SILVA SOUZA	0104520-2	230917070-SP	46,667	Elm. Prv. Obj
VALDETE OLIVEIRA DA COSTA PAIVA	0104521-0	270659316-SP	65,000	**Terá sua Red. Corrigida**
VALDIR BATISTA DE SANTANA JUNIOR	0104522-9	448375187-SP	26,667	Elm. Prv. Obj
VALDIR GOMES DA SILVA	0104523-7	20795639X-SP	70,000	**Terá sua Red. Corrigida**
VALDIR GONCALVES DA SILVA	0104524-5	8487286-SP	40,000	Elm. Prv. Obj
VALDIRA DE LOURDES DINIZ CONCEICAO	0104525-3	35 646 7491-SP	-	Elm. Ausente
VALDIRENE GONCALVES CARDOSO FREIRE	0104526-1	333465222-SP	41,667	Elm. Prv. Obj
VALDIRENE MENDES BATISTA	0104527-0	267104571-SP	48,333	Elm. Prv. Obj
VALDIRENE SANTANA SANTOS	0104528-8	286086293-SP	-	Elm. Ausente
VALDISA DA SILVA CONCEICAO SANTOS	0104529-6	216685916-SP	50,000	Elm. Item 7.2.2 do EAI
VALDIVA GONCALVES DE ARAUJO	0104530-0	24375274X-SP	20,000	Elm. Prv. Obj
VALERIA APARECIDA POLARI	0104531-8	289860696-SP	55,000	**Terá sua Red. Corrigida**
VALERIA CRISTINA PINHEIRO DE OLIVEIRA	0104532-6	417179029-SP	25,000	Elm. Prv. Obj
VALERIA DA SILVA	0104533-4	345664127-SP	33,333	Elm. Prv. Obj
VALERIA DE CAMPOS BALBINO	0104534-2	192892812-SP	46,667	Elm. Prv. Obj
VALERIA DE SOUZA PEREIRA	0104535-0	453434022-SP	48,333	Elm. Prv. Obj
VALERIA FATIMA PANTANO	0104536-9	441556632-SP	61,667	**Terá sua Red. Corrigida**
VALERIA LUCENA DE ALMEIDA	0104537-7	4775460-PE	48,333	Elm. Prv. Obj
VALERIA MARCIA FERNANDES DE LISBOA ONO	0104538-5	174761946-SP	48,333	Elm. Prv. Obj
VALERIA MARIA DA SILVA	0104539-3	456078058-SP	60,000	**Terá sua Red. Corrigida**
VALERIA MONTEIRO GENTINI	0104540-7	338990513-SP	50,000	Elm. Item 7.2.2 do EAI
VALERIA OLIVEIRA COSTA	0104541-5	270659092-SP	55,000	**Terá sua Red. Corrigida**
VALERIA VIEIRA BRAGA	0104543-1	30120326X-SP	51,667	Elm. Item 7.2.2 do EAI
VALESCA FRANCO	0104544-0	265863466-SP	65,000	**Terá sua Red. Corrigida**
VALKIRIA CORREARD PRADO	0104545-8	235131349-SP	41,667	Elm. Prv. Obj
VALMIRA ALVES DE OLIVEIRA	0104547-4	176979323-SP	28,333	Elm. Prv. Obj
VALNEIDE DE FATIMA CORDEIRO CHAVES	0104548-2	504506389-SP	33,333	Elm. Prv. Obj
VALQUIRIA GOMES LADEIRA	0104549-0	307603751-SP	41,667	Elm. Prv. Obj
VALTER ALVES DA SILVA	0104550-4	14527131-SP	31,667	Elm. Prv. Obj
VANDA DIAS GONCALVES	0104551-2	422673961-SP	-	Elm. Ausente
VANDA PEREIRA	0104552-0	302165733-SP	36,667	Elm. Prv. Obj
VANDECLEIA BATISTA DOS SANTOS	0104553-9	308926857-SP	41,667	Elm. Prv. Obj
VANDERLEI SANTOS DE MOURA	0104554-7	19145865X-SP	51,667	Elm. Item 7.2.2 do EAI
VANDERLEIA LUCAS SILVA	0104555-5	451153406-SP	61,667	**Terá sua Red. Corrigida**
VANDERLI ANGELA DE OLIVEIRA SANTOS	0104556-3	178736296-SP	65,000	**Terá sua Red. Corrigida**
VANESCA RIBEIRO XISTO	0104558-0	245674767-SP	50,000	Elm. Item 7.2.2 do EAI
VANESSA AGOSTINHO	0104559-8	352042394-SP	-	Elm. Ausente
VANESSA ALMEIDA DE ANDRADE	0104560-1	293702160-SP	-	Elm. Ausente
VANESSA ANDREIA DA SILVA	0104561-0	422671411-SP	58,333	**Terá sua Red. Corrigida**
VANESSA APARECIDA DA SILVA	0104562-8	45333288-SP	58,333	**Terá sua Red. Corrigida**
VANESSA APARECIDA DE SOUZA GODOY	0104563-6	328532046-SP	51,667	Elm. Item 7.2.2 do EAI
VANESSA APARECIDA DOS SANTOS ANDREOTTI	0104564-4	333248806-SP	61,667	**Terá sua Red. Corrigida**
VANESSA APARECIDA MANOEL DE LIMA	0104565-2	281895752-SP	50,000	Elm. Item 7.2.2 do EAI
VANESSA BIANCA RANGEL BARBOSA	0104566-0	29292687X-SP	41,667	Elm. Prv. Obj
VANESSA CARDOSO ROMAO SIMOES	0104567-9	418573232-SP	-	Elm. Ausente
VANESSA CARMEN DE LIMA	0104568-7	423568747-SP	60,000	**Terá sua Red. Corrigida**
VANESSA CAVALCANTE MARQUES	0104569-5	404405472-SP	48,333	Elm. Prv. Obj
VANESSA CURRIEL	0104570-9	229457484-SP	-	Elm. Ausente
VANESSA DA SILVA FREIRE	0104571-7	450501140-SP	41,667	Elm. Prv. Obj
VANESSA DA SILVA SERAFIM	0104572-5	329430427-SP	35,000	Elm. Prv. Obj
VANESSA DE MELO PESSOA DE MACEDO	0104573-3	405773286-SP	81,667	**Terá sua Red. Corrigida**
VANESSA DE MORAIS BEZERRA	0104574-1	343440982-SP	58,333	**Terá sua Red. Corrigida**
VANESSA DE SOUZA FONTES	0104575-0	41 459 9603-SP	36,667	Elm. Prv. Obj
VANESSA FERREIRA	0104576-8	329625469-SP	38,333	Elm. Prv. Obj
VANESSA FREITAS PEREIRA	0104577-6	408628212-SP	28,333	Elm. Prv. Obj
VANESSA GERALDA DE LIMA	0104578-4	44 134 916X-SP	55,000	**Terá sua Red. Corrigida**
VANESSA GUIMARAES MENALI	0104579-2	35 184 8393-SP	-	Elm. Ausente
VANESSA ITALIANO SILVA	0104580-6	348452172-SP	38,333	Elm. Prv. Obj
VANESSA KELLY ALBERTI	0104581-4	446303653-SP	-	Elm. Ausente
VANESSA LIMA DA SILVA	0104582-2	44356009-SP	51,667	Elm. Item 7.2.2 do EAI
VANESSA LOPES DOS SANTOS	0104583-0	454360058-SP	-	Elm. Ausente
VANESSA LUCARINI DE SOUZA	0104584-9	297685776-SP	51,667	Elm. Item 7.2.2 do EAI
VANESSA MARIANE PEREIRA SIQUEIRA	0104585-7	234684938-SP	36,667	Elm. Prv. Obj
VANESSA MARIANO RODRIGUES	0104586-5	297198427-SP	-	Elm. Ausente
VANESSA MIRANDA PEREIRA	0104587-3	389749254-SP	60,000	**Terá sua Red. Corrigida**
VANESSA MOREIRA MARQUES GERARDI	0104588-1	322505410-SP	68,333	**Terá sua Red. Corrigida**
VANESSA NATALIA DOS SANTOS QUEIROZ	0104589-0	455020966-SP	-	Elm. Ausente
VANESSA NATHALIA FARIA	0104590-3	455819002-SP	-	Elm. Ausente
VANESSA REGINA DA SILVA SANTOS	0104591-1	419981901-SP	71,667	**Terá sua Red. Corrigida**
VANESSA RIBEIRO WANDERLEY DA SILVA	0104592-0	344585165-SP	38,333	Elm. Prv. Obj
VANESSA RODRIGUES	0104593-8	272519546-SP	-	Elm. Ausente
VANESSA ROQUE SILVA SANTOS	0104594-6	401966598-SP	43,333	Elm. Prv. Obj
VANESSA SANTOS ALMEIDA DA ROCHA	0104595-4	423069354-SP	38,333	Elm. Prv. Obj
VANESSA SANTOS SILVA	0104596-2	363411914-SP	51,667	Elm. Item 7.2.2 do EAI
VANESSA SELENE DE MELO	0104597-0	420909515-SP	51,667	Elm. Item 7.2.2 do EAI
VANESSA SILVA DE AZEVEDO	0104598-9	423734556-SP	-	Elm. Ausente
VANESSA SILVA DOS SANTOS LIMA	0104599-7	291779566-SP	35,000	Elm. Prv. Obj
VANESSA TAVARES DE OLIVEIRA FERREIRA	0104600-4	233912629-SP	-	Elm. Ausente
VANESSA VASCONSELOS DE OLIVEIRA FERREIRA	0104601-2	422946230-SP	50,000	Elm. Item 7.2.2 do EAI
VANIA APARECIDA EVANGELISTA DE SOUZA	0104603-9	448713858-SP	53,333	**Terá sua Red. Corrigida**
VANIA CORDEIRO DE TORRES DOS SANTOS	0104604-7	25935207X-SP	53,333	**Terá sua Red. Corrigida**
VANIA CRISTINA PORTO FERREIRA FIGUEIREDO	0104605-5	247459203-SP	58,333	**Terá sua Red. Corrigida**
VANIA DE CARVALHO DE SOUZA	0104606-3	367505563-SP	-	Elm. Ausente
VANIA DE MELO	0104607-1	7176281-PE	-	Elm. Ausente
VANIA FERREIRA DE SOUZA DE OLIVEIRA	0104608-0	337855468-SP	45,000	Elm. Prv. Obj
VANIA OLIVEIRA ALVES	0104609-8	286409197-SP	36,667	Elm. Prv. Obj
VANIA SAID FERREIRA NUNES	0104610-1	257839914-SP	58,333	**Terá sua Red. Corrigida**
VANIA THIEME KUBA	0104611-0	438642788-SP	51,667	Elm. Item 7.2.2 do EAI
VANILDA NASCIMENTO DA SILVA	0104612-8	213953171-SP	26,667	Elm. Prv. Obj
VANIRA AZEVEDO FARIAS	0104613-6	294733176-SS	48,333	Elm. Prv. Obj
VANITY OLIVEIRA CASTRO NAVES MARTINS	0104614-4	480536004-SP	61,667	**Terá sua Red. Corrigida**
VANUSA DO VALE SANTANA	0104615-2	380719617-SP	38,333	Elm. Prv. Obj
VANUSA DOS SANTOS CARNEIRO	0104616-0	42893029-SP	38,333	Elm. Prv. Obj
VANUSA PEREIRA COSTA VAZ	0104618-7	205260202-SP	25,000	Elm. Prv. Obj
VANUSIA LAGES	0104619-5	253019655-SP	58,333	**Terá sua Red. Corrigida**
VENINA DE FATIMA SANTANA	0104620-9	252692834-SP	-	Elm. Ausente
VERA LUCIA DA ROCHA BENEDITO	0104621-7	274380171-SP	56,667	**Terá sua Red. Corrigida**
VERA LUCIA DA SILVA	0104622-5	293458297-SP	28,333	Elm. Prv. Obj
VERA LUCIA DA SILVA	0104623-3	22 883 9312-SP	43,333	Elm. Prv. Obj
VERA LUCIA DE OLIVEIRA	0104624-1	200081342-SP	28,333	Elm. Prv. Obj
VERA LUCIA DE OLIVEIRA	0104625-0	162925098-SP	-	Elm. Ausente
VERA LUCIA DE SOUZA	0104626-8	276013712-SP	-	Elm. Ausente
VERA LUCIA FERREIRA PAZ	0104627-6	421504444-SP	46,667	Elm. Prv. Obj
VERA LUCIA FLORES DE PAULA	0104628-4	175919689-SP	63,333	**Terá sua Red. Corrigida**
VERA LUCIA FONTES DE OLIVEIRA SILVA	0104629-2	246215331-SP	41,667	Elm. Prv. Obj
VERA LUCIA VIEIRA MENDONCA	0104630-6	218572256-SP	40,000	Elm. Prv. Obj
VERA MARIA DE ALMEIDA	0104631-4	254376630-SP	48,333	Elm. Prv. Obj
VERA MONICA ALVES DE ARAUJO	0104632-2	154046322-SP	48,333	Elm. Prv. Obj
VERENICE IZABEL DA COSTA DE OLIVEIRA	0104633-0	18008652-SP	-	Elm. Ausente
VERONICA CONCEICAO DE MELO DANTAS	0104635-7	175623946-SP	30,000	Elm. Prv. Obj
VERONICA KARINA MORAIS TORRES	0104636-5	382510938-SP	56,667	**Terá sua Red. Corrigida**
VERONICA RIBEIRO CORRECHER	0104637-3	469684707-SP	48,333	Elm. Prv. Obj
VERONICE FERREIRA MANZO	0104639-0	144914396-SP	53,333	**Terá sua Red. Corrigida**
VERONICE GOMES DE OLIVEIRA	0104640-3	39723687-SP	55,000	**Terá sua Red. Corrigida**
VERONILDA MARIA DE SOUZA	0104641-1	258270585-SP	-	Elm. Ausente
VERONILDE DOS SANTOS OLIVEIRA	0104642-0	217738308-SP	56,667	**Terá sua Red. Corrigida**
VERUSKA MESQUITA SOUSA	0104643-8	992353236-CE	-	Elm. Ausente
VICTOR DO MONTE SANTOS	0104644-6	493778056-SP	38,333	Elm. Prv. Obj
VICTORIA CANUTO GUARNERI	0104648-9	48230546-SP	58,333	**Terá sua Red. Corrigida**
VICTORIA RAMIRO PINTO	0104649-7	397549830-SP	-	Elm. Ausente
VILIANE DE ASSIS DOS SANTOS	0104650-0	333487771-SP	-	Elm. Ausente
VILMA ALVES DA SILVA	0104651-9	278852804-SP	31,667	Elm. Prv. Obj
VILMA APARECIDA MARCELINO DE OLIVEIRA	0104652-7	2337471206-SP	25,000	Elm. Prv. Obj
VILMA AZEVEDO BELTRAMELO	0104653-5	531610913-SP	65,000	**Terá sua Red. Corrigida**
VILMA FERREIRA DE BARROS	0104655-1	18529095-SP	46,667	Elm. Prv. Obj
VILMA MACEDO MENEZES DE REGINA	0104656-0	266588827-SP	-	Elm. Ausente
VILMA MENEZES BARBOSA DE LIMA	0104657-8	195358363-SP	71,667	**Terá sua Red. Corrigida**
VILMA RODRIGUES	0104658-6	303604293-SP	53,333	**Terá sua Red. Corrigida**
VINICIUS BEZERRA	0104659-4	29 611 0590-SP	61,667	**Terá sua Red. Corrigida**
VITORIA MARIA DOS REIS	0104662-4	151458303-SP	50,000	Elm. Item 7.2.2 do EAI
VITORIA MIRANDA SILVA	0104664-0	495982180-SP	31,667	Elm. Prv. Obj
VIVIAN ALVES PAPAROTO	0104665-9	279247606-SP	48,333	Elm. Prv. Obj
VIVIAN ARAUJO DAURA	0104666-7	434140442-SP	56,667	**Terá sua Red. Corrigida**
VIVIAN BAPTISTA MOURA LIMA	0104667-5	292227590-SP	45,000	Elm. Prv. Obj
VIVIAN CARDOZO DA SILVA	0104668-3	334402694-SP	55,000	**Terá sua Red. Corrigida**
VIVIAN CRISTINA DE SIQUEIRA JANZANTTI	0104669-1	43 524 8212-SP	58,333	**Terá sua Red. Corrigida**
VIVIAN DE OLIVIERA CRISPINIANO	0104670-5	191050672-SP	50,000	Elm. Item 7.2.2 do EAI
VIVIAN ROCHA DO NASCIMENTO	0104672-1	302868434-SP	51,667	Elm. Item 7.2.2 do EAI
VIVIANA APARECIDA DO NASCIMENTO	0104673-0	248545085-SP	58,333	**Terá sua Red. Corrigida**
VIVIANE APARECIDA DOS SANTOS RODRIGUES	0104674-8	322190204-SP	-	Elm. Ausente
VIVIANE ATTIE	0104675-6	285180861-SP	38,333	Elm. Prv. Obj
VIVIANE BERNO FERRANTE	0104676-4	466030034-SP	45,000	Elm. Prv. Obj
VIVIANE DA SILVA GOMES	0104677-2	307075187-SP	-	Elm. Ausente
VIVIANE DE LIMA MATIAS	0104678-0	41 324 1336-SP	36,667	Elm. Prv. Obj
VIVIANE KELLY DE LIMA	0104679-9	283276265-RG	-	Elm. Ausente
VIVIANE LINS DUARTE	0104680-2	491220716-SP	48,333	Elm. Prv. Obj
VIVIANE MAGALHAES ZURLO	0104681-0	302868720-SP	60,000	**Terá sua Red. Corrigida**
VIVIANE ROCCA	0104683-7	238781161-SP	31,667	Elm. Prv. Obj
VIVIANE SANDRA RODRIGUES DE SOUSA	0104684-5	261737247-SP	-	Elm. Ausente
VIVIANE SILVA SANTOS	0104685-3	261962164-SP	61,667	**Terá sua Red. Corrigida**
VIVIANE SOBRAL DAS NEVES	0104686-1	474940081-SP	30,000	Elm. Prv. Obj
VIVIANE SOUZA SILVA	0104687-0	422950452-SP	38,333	Elm. Prv. Obj
VIVIANE SOUZA SILVA	0104688-8	347342590-SP	48,333	Elm. Prv. Obj
VIVIANE TEIXEIRA MEDEIROS DA SILVA	0104689-6	433275510-SP	58,333	**Terá sua Red. Corrigida**
WAGNA ANDRADE SILVA	0104690-0	100448950-RJ	-	Elm. Ausente
WAGNER HOMERO SIQUEIRA	0104693-4	44810121X-SP	-	Elm. Ausente
WAGNER PEREIRA DA SILVA VIEIRA	0104694-2	328152389-SP	-	Elm. Ausente
WALDENIZA RODRIGUES DE ARAUJO	0104696-9	169396526-SP	45,000	Elm. Prv. Obj
WALDEYRA MARIA DA SILVA SANTOS	0104697-7	470455895-SP	-	Elm. Ausente
WALNEY MACHADO OLIVEIRA	0104699-3	132893165-RJ	45,000	Elm. Prv. Obj
WANDERLEIA RODRIGUES DOS SANTOS	0104701-9	195950963-SP	48,333	Elm. Prv. Obj
WANDERLY PEREIRA MOTA	0104702-7	330219637-SP	51,667	Elm. Item 7.2.2 do EAI
WANESSA DE PAULA GONCALVES DEMASO	0104703-5	229027829-SP	38,333	Elm. Prv. Obj
WASHINGTON LUIZ GUIRAU DE ASSUNCAO	0104704-3	9 358 8768-SP	36,667	Elm. Prv. Obj
WELLEN PRISCILA MARTINS	0104705-1	490334751-SP	25,000	Elm. Prv. Obj
WELLINGTON DE ARAUJO SILVA	0104707-8	338903860-SP	33,333	Elm. Prv. Obj
WELLINGTON DE JESUS CARVALHO	0104709-4	345144429-SP	46,667	Elm. Prv. Obj
WELLINGTON HENRIQUE FERREIRA	0104710-8	472219157-SP	68,333	**Terá sua Red. Corrigida**
WELLINGTON RODRIGO ASSUMPCAO DE SOUZA	0104713-2	485625696-SP	-	Elm. Ausente
WELLINGTON SANTOS DE SOUZA	0104714-0	262302858-SP	45,000	Elm. Prv. Obj
WESLLEY SANTOS SOARES	0104719-1	467331637-SP	63,333	**Terá sua Red. Corrigida**
WILIAN FIRMINO DA SILVA	0104720-5	121532616-SP	20,000	Elm. Prv. Obj
WILKA DANIELLE RODRIGUES DA LIMA	0104721-3	426875412-SP	26,667	Elm. Prv. Obj
WILMA MOREIRA	0104730-2	56445222-SP	26,667	Elm. Prv. Obj
WILMA SILVA DA COSTA	0104731-0	437635661-SP	-	Elm. Ausente
WILSON ROBERTO GABRIEL	0104734-5	274724649-SP	46,667	Elm. Prv. Obj
WIVIANE FERREIRA GONDIM	0104735-3	270141984-SP	53,333	**Terá sua Red. Corrigida**
YARA APARECIDA MOREIRA RUFINO	0104737-0	88159759-SP	46,667	Elm. Prv. Obj
YASMIN AMANDA SOUTO LOPES RODRIGUES	0104738-8	467177089-SP	61,667	**Terá sua Red. Corrigida**
YASMIN CRISTINA PAULINO BARBOSA	0104739-6	355715703-SP	56,667	**Terá sua Red. Corrigida**
YASMIN FERNANDES DE PAULA SILVA	0104740-0	488123884-SP	53,333	**Terá sua Red. Corrigida**
YASMIN FERREIRA DE LIMA	0104741-8	374791223-SP	41,667	Elm. Prv. Obj
YASMIN PAULA AMARAL DE MENDONCA	0104742-6	366475757-SP	-	Elm. Ausente
YLNARA COELHO DE SOUSA	0104744-2	57357093-SP	-	Elm. Ausente
YNARA DE LIMA BARBATO	0104745-0	404079325-SP	63,333	**Terá sua Red. Corrigida**
YOLITA APARECIDA DAMASCENO DE OLIVEIRA	0104747-7	216842499-SP	33,333	Elm. Prv. Obj
ZAIRA PATRICIA COELHO MENDONCA	0104750-7	381614724-SP	-	Elm. Ausente
ZELI PEREIRA GONCALVES	0104751-5	297662727-SP	-	Elm. Ausente
ZELIA FIGUEIREDO	0104752-3	34701710-SP	43,333	Elm. Prv. Obj
ZENAIDE DOS SANTOS	0104753-1	456309469-SP	38,333	Elm. Prv. Obj
ZENAIDE RIBEIRO DE CARVALHO	0104754-0	282963601-SP	26,667	Elm. Prv. Obj
ZENILDE BIASSI DA SILVA	0104755-8	230882973-SP	31,667	Elm. Prv. Obj
ZENILVIA DA SILVA SOUZA	0104756-6	528980087-SP	63,333	**Terá sua Red. Corrigida**

ZENITA RENZI	0104757-4	27177048X-SP	36,667	Elm. Prv. Obj
ZILDA FERNANDES MONTEIRO	0104759-0	394550067-SP	-	Elm. Ausente
ZILDA MARIA CSHUNDERLICK	0104760-4	162937428-SP	48,333	Elm. Prv. Obj
ZILDA MARIA DEUSDEDIT	0104761-2	81782044-SP	36,667	Elm. Prv. Obj
ZIRLENE MASCARENHAS DA PURIFICACAO	0104762-0	350714988-SP	45,000	Elm. Prv. Obj
ZULEIDE OLIVEIRA AGUIAR BRITO	0104763-9	590524811-SP	-	Elm. Ausente
ZULMIRA VICENTE DE LIMA NETA	0104764-7	543538461-SP	56,667	**Terá sua Red. Corrigida**

EDITAL DE RESULTADO Nº 11/2016-SAM01

O **PRESIDENTE DA COMISSÃO ORGANIZADORA** do Concurso Público para os empregos públicos de **PROFESSOR(A) DE EDUCAÇÃO BÁSICA e PROFESSOR(A) DE EDUCAÇÃO BÁSICA – EDUCAÇÃO FÍSICA**, no uso de suas atribuições legais e considerando o Edital de Abertura do Concurso Público nº 01/2016-SAM01,

TORNA PÚBLICO

1 - As **Notas** obtidas pelos candidatos na prova de Redação, realizada no dia **16 de outubro de 2016**, conforme **ANEXO UNICO** que acompanha o presente Edital.

2 - O candidato que não estiver de acordo com o resultado constante do anexo único poderá interpor recurso, devidamente fundamentado junto à Fundação Vunesp, no endereço eletrônico www.vunesp.com.br, na página do concurso público, conforme Capitulo 13 do Edital de Abertura nº 01/2016-SAM01.

3 – O prazo para interposição de recurso será nos dias **25, 28 e 29/11/2016.**

ANEXO ÚNICO DO EDITAL DE RESULTADO 11/2016-SAM01

Lista de Notas em Ordem Alfabética – Resultado da Prova de Redação realizada em 23/10/2016

Opção - 001Professor de Educação Básica (Educação Física)

Lista Especial

Inscrição	Nome	Documento	Nota	Situação
0102454-0	KARLUZE DE SIQUEIRA CARDOSO	326215980-SP	12,727	Habilitado

Lista Geral

Inscrição	Nome	Documento	Nota	Situação
0100091-8	ADRIANA DA SILVA ARAUJO	219416527-SP	12,727	Habilitado
0100126-4	ADRIANA PAULINA DA SILVA	428386337-SP	14,545	Habilitado
0100170-1	ALBERT DAVID DOS SANTOS	324583539-SP	14,545	Habilitado
0100182-5	ALESSANDRA APARECIDA DE SOUSA	253792356-SP	14,545	Habilitado
0100212-0	ALEX RAVAL BERTOZZI	44753550X-SP	15,455	Habilitado
0100213-9	ALEX RENZI DE ARAUJO	270585321-SP	10,909	Habilitado
0100219-8	ALEXANDRA NASCIMENTO DE FREITAS	502728723-SP	14,545	Habilitado
0100224-4	ALEXANDRE DE OLIVEIRA SANTOS	416406245-SP	13,636	Habilitado
0100225-2	ALEXANDRE DELLA VEDOVA DE OLIVEIRA PINTO	224741147-SP	14,545	Habilitado
0100227-9	ALEXANDRE FERREIRA DE ALMEIDA	294735604-SP	17,273	Habilitado
0100228-7	ALEXANDRE JOSE DA SILVA	256160508-SP	12,727	Habilitado
0100229-5	ALEXANDRE MACEDO DIAS DOS SANTOS	402797036-SP	13,636	Habilitado
0100231-7	ALEXANDRE MENDES ASTUN	259691756-SP	14,545	Habilitado
0100015-2	ALINE SOARES MEDEIROS DA SILVA	41341792X-SP	13,636	Habilitado
0100022-5	ALISSON APARECIDO BARROS DA SILVA	236943376-SP	15,455	Habilitado
0100285-6	AMANDA PRISCILLA FREITAS VIEIRA	35537481X-SP	14,545	Habilitado
0100390-9	ANA TIMOTEO MACIEL	438196223-SP	14,545	Habilitado
0100400-0	ANDERSON FERREIRA BITENCOURT	414023821-SP	13,636	Habilitado
0100406-9	ANDERSON RIBEIRO DE OLIVEIRA	439792824-SP	12,727	Habilitado
0100412-3	ANDRE LUIS DAMIAO	449299235-SP	14,545	Habilitado
0100414-0	ANDRE MARCHEZELLI	413145402-SP	15,455	Habilitado
0100514-6	ANGELINO DE JESUS ALMEIDA	246193542-SP	12,727	Habilitado
0100559-6	ARIANE RIBEIRO DE SANTANA CABRAL	331683805-SP	14,545	Habilitado
0100574-0	AURELIO DE FREITAS FERREIRA	257059684-SP	14,545	Habilitado
0100577-4	AYRTON PASSATORI DIAS DE OLIVEIRA	400498091-SP	15,455	Habilitado
0100583-9	BARBARA ELIS MARTINS VASCONCELOS	4521266678-SP	12,727	Habilitado
0100600-2	BEATRIZ RESENDE SANTIAGO	409016548-SP	17,273	Habilitado
0100602-9	BENITO LINS JEPES	408715091-SP	14,545	Habilitado
0100616-9	BIANCA PALMEIRA SANTOS DA SILVA	435318147-SP	14,545	Habilitado
0100620-7	BIANCA SOLER SARMENTO DE OLIVEIRA	362325030-SP	14,545	Habilitado
0100659-2	BRUNO DA SILVA MARCOLINO	274718625-SP	16,364	Habilitado
0100660-6	BRUNO DOS SANTOS SILVA	441046848-SP	12,727	Habilitado
0100662-2	BRUNO LUIZ DA SILVA	458717514-SP	14,545	Habilitado
0100665-7	BRUNO SANTOS SOUZA	62 371 7724-SP	12,727	Habilitado
0100684-3	CAMILA ELAINE DOS SANTOS	480090579-SP	13,636	Habilitado
0100710-6	CARLA ALVES DA SILVA	324067781-SP	13,636	Habilitado
0100733-5	CARLOS ALBERTO LEITE BERTOLDO	423914893-SP	14,545	Habilitado
0100735-1	CARLOS EDUARDO REIS MARTINS	282934959-SP	14,545	Habilitado
0100736-0	CARLOS EDUARDO RODRIGUES DA SILVA	447371800-SP	13,636	Habilitado
0100737-8	CARLOS GABRIEL GOMES MELO	394351861-SP	14,545	Habilitado
0100738-6	CARLOS HENRIQUE GONCALVES DA COSTA	295792474-SP	16,364	Habilitado
0100740-8	CARLOS SERGIO PIRES	17778900-SP	14,545	Habilitado
0100747-5	CAROLINA BARBOSA LEAL DOS SANTOS	429368288-SP	16,364	Habilitado
0100493-0	CAROLINE STEFANI GOMES DE MELO	469772839-SP	13,636	Habilitado
0100835-8	CESAR LUIZ DA SILVA	308943739-SP	14,545	Habilitado
0100935-4	CLEVIS MAICON CHAVES DE SOUZA	16298652-MG	13,636	Habilitado
0100936-2	CLOVIS MARTINS ALVES DE MACEDO	425094455-SS	14,545	Habilitado
0100798-0	CRISTIANE FERREIRA ARAUJO	20988583X-SP	10,909	Habilitado
0100800-5	CRISTIANE JESSICA DOS SANTOS	490473179-SP	12,727	Habilitado
0100951-6	DAIANE BARBOSA DE MELO LOURENCO	336243753-SP	14,545	Habilitado
0100966-4	DANIEL ALEXANDRE DA SILVA COUTINHO	411829439-SP	14,545	Habilitado
0100969-9	DANIEL FARIAS DOS SANTOS	472217161-SP	13,636	Habilitado
0100971-0	DANIEL FRANCA ALMEIDA	444673453-SP	12,727	Habilitado
0100978-8	DANIEL VITOR LIMA SANTANA	37900737X-SP	9,091	**Elm. Nota Mínima**
0101103-0	DAYANE DA SILVA BEZERRA	486384469-SP	15,455	Habilitado
0101170-7	DENIS GERALDES DE SALLES	30115210X-SP	14,545	Habilitado
0101171-5	DENIS LOPES DOS SANTOS	343152496-SP	10,909	Habilitado
0101223-1	DOUGLAS APARECIDO ALVES DE LIMA	455278635-SP	14,545	Habilitado
0101248-7	EDILENE LINHARES DOS SANTOS	574096668-SP	11,818	Habilitado
0101275-4	EDMUNDO MATHEUS NASCIMENTO	53743544-SP	12,727	Habilitado
0101278-9	EDNA AZEVEDO GUIMARAES	342204312-SP	16,364	Habilitado
0101297-5	EDNILDO LIRA DANTAS	289685746-SP	14,545	Habilitado
0101306-8	EDUARDO CASTILHO DE OLIVEIRA	244704430-SP	14,545	Habilitado
0101310-6	EDUARDO GODOI GONCALVES	271775397-SP	12,727	Habilitado
0101314-9	EDUARDO RIBEIRO GONZAGA	44439038-SP	10,909	Habilitado
0101357-2	ELAYNE BRITO DOS SANTOS	431894395-SP	14,545	Habilitado
0101363-7	ELEN RODRIGUES LIMA DE SOUZA	497329748-SP	15,455	Habilitado
0101365-3	ELEN WINCHESKI FRAGA	438181281-SP	16,364	Habilitado
0101387-4	ELIANA DOS SANTOS ALVES	258675081-SP	14,545	Habilitado
0101140-5	ELIEZER DE ALMEIDA	288974931-SP	16,364	Habilitado
0101151-0	ELISABETE OLIBONI DE CARVALHO	229894719-SP	12,727	Habilitado
0101460-9	EMANUELA APARECIDA SANTANA COITO	279233504-SP	14,545	Habilitado
0101471-4	ERALDO FERRARI CHAGAS	565928405-SP	9,091	**Elm. Nota Mínima**
0101484-6	ERICA REGINA MELO HANAOKA	001571470-MS	12,727	Habilitado
0101539-7	ERICO BARBOSA ANDRADE	404421945-SP	16,364	Habilitado
0101510-9	EUGENIO OLIVEIRA MARQUES	175041982-SP	14,545	Habilitado
0101520-6	EUZELI ARAUJO DE OLIVEIRA	344806959-SP	12,727	Habilitado
0101622-9	FELIPE AGRA DE OLIVEIRA	416313759-SP	14,545	Habilitado
0101628-8	FELIPE PEREIRA	25108775X-SP	13,636	Habilitado
0101631-8	FELIPE VITORIANO DE MORAES	471946199-SP	13,636	Habilitado
0101632-6	FELLIPE COSTA GARCIA	431264065-SP	14,545	Habilitado
0101639-3	FERNANDA CRISTINE COYADO ARAUJO	410695592-SP	15,455	Habilitado
0101646-6	FERNANDA DE OLIVEIRA	333010218-SP	11,818	Habilitado
0101648-2	FERNANDA DELFINO AMORIM	342671558-SP	12,727	Habilitado
0101684-9	FERNANDO ALVES DA SILVA	181137021-SP	12,727	Habilitado
0101691-1	FERNANDO LEITE MIRANDA	32430216-SP	14,545	Habilitado
0101713-6	FLAVIA FERNANDES BARROSO	307342207-SP	14,545	Habilitado
0101759-4	GABRIEL FERREIRA MANTEIGA	491028465-SP	14,545	Habilitado
0101828-0	GIANCARLO RODRIGO DA SILVA DIAS	48485365X-SP	16,364	Habilitado
0101863-9	GILMAR ALVES ALMEIDA SANTOS	431399980-SP	10,909	Habilitado
0101881-7	GIRLENE MARIA SILVA MENDES	203700727-SP	15,455	Habilitado
0101885-0	GISELE BRAZ DO NASCIMENTO	351092961-SP	14,545	Habilitado
0101943-0	GLAUCIA FRAGOSO DOS SANTOS	450307499-SP	12,727	Habilitado
0101970-8	GUILHERME FALCAO RIBEIRO LEITE	266882134-SP	14,545	Habilitado
0101972-4	GUSTAVO APARECIDO MORENO TEIXEIRA	493080983-SP	12,727	Habilitado
0101985-6	HELIO CESAR ROMERO PERES	211453894-SP	11,818	Habilitado
0101993-7	HENRIQUE MARQUES DOS SANTOS	256142142-SP	12,727	Habilitado
0101997-0	HERMINIA DE SOUSA DIAS	27966946X-SP	14,545	Habilitado
0102010-2	IGOR LEON AUGUSTO GALVAO SLAVINSCKI DOS SANTOS	475950653-SP	15,455	Habilitado
0102045-5	ISABELLA THIMOTEO	474111647-SP	14,545	Habilitado
0102046-3	ISAEL JOSE DA SILVA	371253287-SP	16,364	Habilitado
0102050-1	ISMAEL ALVES DE SOUZA	421218332-SP	12,727	Habilitado
0102102-8	JACQUELINE GONCALVES DA SILVA	492027559-SP	14,545	Habilitado
0102151-6	JANIANA PEREIRA DE SOUZA	490750199-SP	13,636	Habilitado
0101777-2	JEAN CARLO MARTINELLI	231531989-SP	15,455	Habilitado
0102154-0	JEFFERSON LAERTE RIBEIRO	476540665-SP	14,545	Habilitado
0102192-3	JESSICA RUANA ALVES	442855692-SP	13,636	Habilitado
0102211-3	JOAO FELIPE CAMILO GURGEL	308326076-SP	14,545	Habilitado
0102233-4	JOELMA SATIKO ITOI DE OLIVEIRA	255385055-SP	11,818	Habilitado
0102263-6	JONATHAS NEVES GOMES	351042301-SP	13,636	Habilitado
0102267-9	JORGE BISPO DE OLIVEIRA	470399107-SP	14,545	Habilitado
0102271-7	JORGE MARCOS RODGERIO CARLOS	164405471-SP	10,909	Habilitado
0102277-6	JOSE ANTONIO DA SILVA	182074948-SP	12,727	Habilitado
0102283-0	JOSE CARLOS LOPES DA SILVA	280165833-SP	12,727	Habilitado
0102284-9	JOSE CLAUDIO LOPES	282760945-SP	13,636	Habilitado
0102329-2	JOSILANE MARIA DA SILVA	306393703-RJ	12,727	Habilitado
0102371-3	JULIANA HIRATA DE ANDRADE	308473978-SP	15,455	Habilitado
0102401-9	JULIANO CORREA PIMENTEL	265172585-SP	12,727	Habilitado
0102415-9	KALID ALI ALI	440026039-SP	12,727	Habilitado
0102416-7	KAREN APARECIDA BELLINI	45013473-SP	12,727	Habilitado
0102423-0	KAREN LOPES DE OLIVEIRA	481081793-SP	14,545	Habilitado
0102517-1	KENIA NAZARET DA SILVA	396221130-SS	14,545	Habilitado
0102534-1	LARISSA ARRUDA RODRIGUES	417122962-SP	14,545	Habilitado
0102553-8	LEANDRO AMANCIO DE FREITAS	367169927-SP	12,727	Habilitado
0102557-0	LEANDRO DE BARROS SANTOS	321714350-SP	14,545	Habilitado
0102559-7	LEANDRO DE MORAES SANTOS	438844993-SP	14,545	Habilitado
0102565-1	LEANDRO HENRIQUE DE SOUZA	338508375-SP	14,545	Habilitado
0102573-2	LEANDRO SILVA DE FREITAS	0539383934-SP	12,727	Habilitado
0102590-2	LEILA KARAM	303706211-SP	14,545	Habilitado
0102601-1	LEONARDO GERONAZZO	280559331-SP	13,636	Habilitado
0102607-0	LEONARDO YOSHIZATO SILVA	348156108-SP	12,727	Habilitado
0102613-5	LETICIA ERNESTO DA SILVA	48492588X-SP	12,727	Habilitado
0102633-0	LIDIANE SILVA VIDAL	455174131-SP	12,727	Habilitado
0102639-9	LIGIA VASCO GUIMARAES	337648785-SP	14,545	Habilitado
0102644-5	LILIAN BOCCUZZI PIRES	442441320-SP	13,636	Habilitado
0102674-7	LUANA APARECIDA MACHADO	35135170X-SP	12,727	Habilitado
0102683-6	LUANA SOARES MALTA	491083646-SP	13,636	Habilitado
0102686-0	LUCAS AVERSENTE	538324326-SP	10,909	Habilitado
0102687-9	LUCAS CHRISTINO MORAES	437874199-SP	14,545	Habilitado
0102688-7	LUCAS DE JEZUS TAVARES	362642734-SP	12,727	Habilitado
0102690-9	LUCAS SILVA DE AQUINO	446658716-SP	12,727	Habilitado
0102692-5	LUCAS VILAS BOAS DA SILVA	35735526X-SP	15,455	Habilitado
0102693-3	LUCAS VINHA TEIXEIRA	412960242-SP	14,545	Habilitado
0102758-1	LUCIANO DIAS DUARTE	1710187417-SP	12,727	Habilitado
0102795-6	LUIS RICARDO SOARES VIANA DE SOUZA	466229483-SP	12,727	Habilitado
0102804-9	LUIZ CARLOS SILVA	203712687-SP	14,545	Habilitado
0102855-3	MARCEL ROBERT AGEA SA	214169686-SP	12,727	Habilitado
0102869-3	MARCELO DA CONCEICAO	249392124-SP	12,727	Habilitado
0102870-7	MARCELO DARCY MARCHIORI	413134210-SP	14,545	Habilitado
0102926-6	MARCIO AUGUSTO MIRANDA	224678206-SP	14,545	Habilitado
0102927-4	MARCIO CANDIOTI PAIXAO	271713471-SP	14,545	Habilitado
0102929-0	MARCO ANTONIO FUENTES DURAN	Y262594K-SP	0,000	**Elm. Nota Mínima**
0102934-7	MARCOS MOTTA	168308290-SP	12,727	Habilitado
0102938-0	MARCOS SILVA SANTOS	48164216X-SP	13,636	Habilitado
0102941-0	MARCOS VALENTIM DINIZ	307890569-SS	14,545	Habilitado
0103001-9	MARIA CRISTINA FERREIRA DA SILVA	224764834-SP	10,909	Habilitado
0103080-9	MARIA GILDAVANHA DOMINGUES HOLANDA	30135425-SP	14,545	Habilitado
0103276-3	MATEUS LOPES DE OLIVEIRA LIMA	412402622-SP	12,727	Habilitado
0103277-1	MATHEUS FIUZA DOS SANTOS	480643908-SP	10,909	Habilitado
0103279-8	MATHEUS OLIVEIRA SANA	453244002-SP	13,636	Habilitado
0103285-2	MAURICIO TAVARES DE LIMA	404426554-SP	13,636	Habilitado
0103294-1	MAYARA DE PAULA LIONCIO	325270685-SP	15,455	Habilitado
0103316-6	MICHAEL ANTONIO SALVIONE	444443241-SP	14,545	Habilitado
0103329-8	MICHELE LELES FERREIRA	35688594X-SP	12,727	Habilitado
0103332-8	MICHELE MATOS DA SILVA	253786009-SP	14,545	Habilitado
0103334-4	MICHELE PEREIRA OLIVEIRA	43116731X-SP	15,455	Habilitado
0103389-1	MOISES OLIVEIRA AFONSO	349692142-SP	12,727	Habilitado
0103430-8	NAIR MORAES DA SILVA	21560068-SP	14,545	Habilitado
0103470-7	NAYARA CHRISTINE SOUZA	MG15116314-MG	14,545	Habilitado
0103488-0	NELSON LUIS TERCIO MANGUEIRA	441276271-SP	12,727	Habilitado
0103548-7	PAMELLA MALDONADO CARVALHO	338661840-SP	14,545	Habilitado
0103592-4	PATRICIA RIBEIRO DE OLIVEIRA	307065236-SP	14,545	Habilitado
0103608-4	PAULA CRISTINA LOPES BARROSO TORRIERI	22187155X-SP	14,545	Habilitado
0103622-0	PAULO BISPO DE SOUZA	175052153-SP	12,727	Habilitado
0103627-0	PAULO HENRIQUE GONCALVES ALVES	41788087X-SP	12,727	Habilitado
0103645-9	PRISCILA APARECIDA MOREIRA MARQUES	427775796-SP	14,545	Habilitado
0103659-9	PRISCILA DE JESUS PINHO	491210887-SP	12,727	Habilitado
0102250-4	PRISCILA OLIVEIRA SOBCZAK	416977777-SP	14,545	Habilitado
0103673-4	RAFAEL ALBUQUERQUE SANTOS	16182081-MT	12,727	Habilitado
0103675-0	RAFAEL BARBOSA DE OLIVEIRA	441287396-SP	14,545	Habilitado
0103678-5	RAFAEL DA SILVA ALAMINOS	53944097-SP	12,727	Habilitado
0103683-1	RAFAEL HENRIQUE CARDOSO MORAES	41464461X-SP	13,636	Habilitado
0103685-8	RAFAEL MARTINS SILVA	322521695-SP	12,727	Habilitado
0103700-5	RAIMUNDO DE MENEZES CRUZ	291778835-SP	14,545	Habilitado
0103704-8	RAPHAEL ROCHA VIEIRA	363687555-SP	14,545	Habilitado
0103705-6	RAPHAEL SOUZA FERREIRA RAMOS	335899341-SP	12,727	Habilitado
0103720-0	RAQUEL MARCHESELI WIEMES	490365036-SP	14,545	Habilitado
0103739-0	REGIANE GONCALVES DOS SANTOS	453659883-SP	14,545	Habilitado
0103756-0	REGINALDO CANELA EGIDIO DA SILVA	349392158-SP	13,636	Habilitado
0103758-7	REINALDO CARLOS BARBOSA	349275245-SP	13,636	Habilitado
0103761-7	RENAN DO NASCIMENTO PINTO	309594704-SP	13,636	Habilitado
0103762-5	RENAN ORTIS FARIA	458770619-SP	12,727	Habilitado
0103800-1	RENATO PAULO DE OLIVEIRA	414385846-SP	14,545	Habilitado
0103811-7	RICARDO RIBEIRO DE ARAUJO	320857906-SP	12,727	Habilitado
0103826-5	RITA DE CASSIA SOUZA	270906629-SP	14,545	Habilitado
0103852-4	ROBERTO DE ALENCAR SILVA	283029304-SP	12,727	Habilitado
0103865-6	RODOLFO DE SOUZA RODRIGUES	429417135-SP	14,545	Habilitado
0103872-9	RODRIGO DE SOUZA SILVA	271058493-SP	14,545	Habilitado
0103873-7	RODRIGO FERREIRA DOS SANTOS	433890150-SP	12,727	Habilitado
0103875-3	RODRIGO MATHIAS DE OLIVEIRA CHAGAS	491499243-SP	12,727	Habilitado
0103878-8	RODRIGO SOUZA DE LIMA	423403734-SP	12,727	Habilitado
0103880-0	ROGERIO FELIPPE BELLO	232332290-SP	13,636	Habilitado
0103889-3	ROMULO EDUARDO DOS SANTOS	70825767-PR	12,727	Habilitado
0103891-5	RONALDO ALVES DE ARRUDA	439462575-SP	14,545	Habilitado
0103973-3	ROSELI ROBERTA DO CARMO GAMA	24107633X-SP	14,545	Habilitado
0104036-7	SAMANTHA SOUZA BELLA	430511383-SP	14,545	Habilitado
0104041-3	SAMUEL BARRETO DOS ANJOS	343764349-SP	12,727	Habilitado
0104102-9	SEBASTIAO SANTOS TEIXEIRA	426462075-SP	14,545	Habilitado
0104129-0	SHEILA DA SILVA DORNELAS	320479249-SP	14,545	Habilitado
0104176-2	SILVANA DA SILVA OLIVEIRA	245642936-SP	14,545	Habilitado
0104251-3	SIRLENE MARTINS AMARAL	42604535X-SP	14,545	Habilitado
0104269-6	SOLYMAR FERNANDES RAMOS	352573089-SP	12,727	Habilitado
0104322-6	SUZANA REGINA HERMOGENES DE OLIVEIRA	331676473-SP	14,545	Habilitado
0104374-9	TAMIRIS COSTA DISPATI	492656381-SP	14,545	Habilitado
0104455-9	THAIS DE SOUSA OLIVEIRA	472338092-SP	13,636	Habilitado
0104459-1	THAIS FERREIRA DE OLIVEIRA	452093697-SP	14,545	Habilitado
0104473-7	THALITA FRANCA DOS SANTOS	456924826-SP	14,545	Habilitado
0104490-7	THIAGO CAMARGO NEVES MEZA SANCHEZ	166172649-SP	15,455	Habilitado

0104513-0	VAGNER ALVES COSTA	321184622-SP	13,636	Habilitado
0104542-3	VALERIA REGINA ANDREOTTI	184517138-SP	14,545	Habilitado
0104546-6	VALMIR PINHEIRO ROCHA JUNIOR	349147528-SP	13,636	Habilitado
0104557-1	VANDERSON LUDGERO DE ASSIS	444048996-SP	12,727	Habilitado
0104638-1	VERONICA SIQUEIRA MELAZZO	306831053-SP	14,545	Habilitado
0104645-4	VICTOR HUGO CHRISTAO MUNIZ	412793118-SP	16,364	Habilitado
0104647-0	VICTOR HUGO VIEIRA RODRIGUES	491250873-SP	14,545	Habilitado
0104654-3	VILMA DA SILVA	544611445-SP	14,545	Habilitado
0104661-6	VITOR PAES DE CARVALHO	497933706-SP	12,727	Habilitado
0104682-9	VIVIANE RAMOS MAIA	301199085-SP	14,545	Habilitado
0104715-9	WELLINGTON SEVERO DA SILVA	326199585-SP	13,636	Habilitado
0104724-8	WILLIAN ALEXANDRE DA SILVA	548833710-SP	12,727	Habilitado
0104726-4	WILLIAN DE SOUSA TKATCH	472129533-SP	14,545	Habilitado
0104728-0	WILLIAN OLIVEIRA TERAMOTO	432931594-SP	15,455	Habilitado
0104729-9	WILLIANS DOS SANTOS MACHADO	325547737-SP	12,727	Habilitado
0104733-7	WILSON CAMPACCI AMORIM	358884512-SP	12,727	Habilitado
0104736-1	WNILSON DE ARAUJO FANZERES	177586850-SP	14,545	Habilitado
0104746-9	YOHANNA SOUZA SANTOS	397547997-SP	15,455	Habilitado

Opção - 002Professor de Educação Básica (Educação Infantil, Anos Iniciais do Ensino Fundamental e EJA)

Lista Especial

Inscrição	Nome	Documento	Nota	Situação
0101125-1	ELIANI DOS REIS BATISTA SANTOS	371094112-SP	14,545	Habilitado
0103682-3	RAFAEL GOBO COCIELLO GUIMARAES	326645688-SP	16,364	Habilitado

Lista Geral

Inscrição	Nome	Documento	Nota	Situação
0100054-3	ABNA ALVES DANTAS	572258513-SP	13,636	Habilitado
0100056-0	ADALBERTO BERGAMASCO MICHELONE	338841957-SP	12,727	Habilitado
0100062-4	ADEMILSA DE MACEDO E SILVA	282969846-SP	12,727	Habilitado
0100071-3	ADRIANA AGIANI HIPOLITO	233768762-SP	14,545	Habilitado
0100072-1	ADRIANA ALVES DA SILVA	249687318-SP	15,455	Habilitado
0100075-6	ADRIANA APARECIDA DE ALMEIDA	32132131 5-SP	14,545	Habilitado
0100076-4	ADRIANA APARECIDA DOS SANTOS ALMEIDA	355591819-SP	14,545	Habilitado
0100082-9	ADRIANA AUGUSTA DA SILVA	358197879-SP	12,727	Habilitado
0100084-5	ADRIANA BRESCINDI	306833384-SP	15,455	Habilitado
0100085-3	ADRIANA CARDELLI	281885904-SP	14,545	Habilitado
0100090-0	ADRIANA CRISTINA PEREIRA	264629450-SP	13,636	Habilitado
0100092-6	ADRIANA DE ANDRADE	262293031-SP	10,909	Habilitado
0100093-4	ADRIANA DE MOURA FOGACA	321825378-SP	14,545	Habilitado
0100094-2	ADRIANA DE SOUSA DA SILVA	278480603-SP	14,545	Habilitado
0100096-9	ADRIANA DERCATH ALCANTARA DE ARAUJO	333211285-SP	15,455	Habilitado
0100097-7	ADRIANA DIAS VIEIRA LEME	236369982-SP	11,818	Habilitado
0100104-3	ADRIANA FRANCISCA DOS SANTOS	293874530-SP	14,545	Habilitado
0100107-8	ADRIANA GOMES DA SILVA	293189080-SP	14,545	Habilitado
0100108-6	ADRIANA GOMES FREIRE FERREIRA	325394295-SP	13,636	Habilitado
0100110-8	ADRIANA GOUVEIA DA SILVA	42294841X-SP	13,636	Habilitado
0100116-7	ADRIANA MARIA GONCALVES	331126667-SP	14,545	Habilitado
0100118-3	ADRIANA MELO DE SOUSA	506473545-SP	11,818	Habilitado
0100133-7	ADRIANA SILVA MEDEIROS VESPASIANO	353181158-SP	13,636	Habilitado
0100137-0	ADRIANA VILLARINHO DE LIMA	1228136-DF	14,545	Habilitado
0100142-6	ADRIANO APARECIDO SANTOS	299384974-SP	13,636	Habilitado
0100148-5	ADRIANO TAVARES DE SANTANA	224748853-SP	14,545	Habilitado
0100159-0	AKILA DUARTE LIMA	366081767-SP	13,636	Habilitado
0100165-5	ALAN PEREIRA CELANI	491383101-SP	14,545	Habilitado
0100178-7	ALESSANDRA ALENCAR MOTA	339225245-SP	11,818	Habilitado
0100179-5	ALESSANDRA ALVES DE OLIVEIRA	244867641-SP	10,909	Habilitado
0100183-3	ALESSANDRA APARECIDA FELIX RIBEIRO THEODORO	24 336359X-SP	14,545	Habilitado
0100191-4	ALESSANDRA DE OLIVEIRA GNUTZMANN	22197673-SP	14,545	Habilitado
0100192-2	ALESSANDRA DE SOUZA AVILA	562310691-SP	14,545	Habilitado
0100193-0	ALESSANDRA DEBORA DA SILVA	438027553-SP	15,455	Habilitado
0100194-9	ALESSANDRA MIEKO HAMASAKI BORGES	27476152X-SS	15,455	Habilitado
0100197-3	ALESSANDRA RIBEIRO FRAGA	297678954-SP	14,545	Habilitado
0100199-0	ALESSANDRA SECUNDO PAULINO	487423215-SP	15,455	Habilitado
0100207-4	ALESSANDRA SOARES CARDOSO	302166634-SP	14,545	Habilitado
0100204-0	ALESSANDRA VIEIRA DA MAIA CORREIA PEREIRA	297035691-SP	13,636	Habilitado
0100206-6	ALESSANDRA ZAMPOLO ALMEIDA HUNGARO	285435760-SP	13,636	Habilitado
0100211-2	ALEX FRANCO SILVA	333208341-SP	14,545	Habilitado
0100215-5	ALEXANDRA CRISTINA DA SILVA	298059332-SP	14,545	Habilitado
0100233-3	ALEXANDRINA DE ABREU TEIXEIRA TURIBIO	165044287-SP	13,636	Habilitado
0100237-6	ALEXSANDRA MARIA MENEZES RAMOS	507064719-SP	12,727	Habilitado
0100238-4	ALEXSANDRA SEVERO DOS SANTOS	243293689-SP	14,545	Habilitado
0100240-6	ALICE SCAPINI SANTOS	205519805-SP	14,545	Habilitado
0100245-7	ALINE DA SILVA CAMPOS BRANDAO	479833801-SP	14,545	Habilitado
0100246-5	ALINE DA SILVA OWSIANY	320840396-SP	14,545	Habilitado
0100247-3	ALINE DA SILVA ROCHA	447210178-SP	12,727	Habilitado
0100251-1	ALINE DE SOUZA ANDRADE	34365880X-SP	14,545	Habilitado
0100252-0	ALINE DE SOUZA MEDEIROS	339701547-SP	14,545	Habilitado
0100253-8	ALINE DOROTI DOS SANTOS	306058704-SP	14,545	Habilitado
0100254-6	ALINE DOS SANTOS LIMA	360907969-SP	15,455	Habilitado
0100256-2	ALINE EVANGELISTA LIMA	355775232-SS	14,545	Habilitado
0100259-7	ALINE FERNANDES CAMPOS	443298002-SP	12,727	Habilitado
0100260-0	ALINE FERNANDES DE OLIVEIRA VIANA	35 435 3159-SP	14,545	Habilitado
0100262-7	ALINE FRANCINE DA SILVA	273940806-SP	13,636	Habilitado
0100263-5	ALINE GABRIELE PRATES GOMES	41458725X-SP	12,727	Habilitado
0100001-2	ALINE GUEDES DO NASCIMENTO	450097316-SP	12,727	Habilitado
0100004-7	ALINE MARIA DO NASCIMENTO	346533375-SP	14,545	Habilitado
0100010-1	ALINE PEREIRA MARINHO	46751407-SP	14,545	Habilitado
0100012-8	ALINE SANTIAGO LEAO BARBOSA	476356982-SP	12,727	Habilitado
0100016-0	ALINE SOUTO LEAL	297046330-SP	13,636	Habilitado
0100024-1	ALLAN CORREIA LEITE DOS SANTOS	334996880-SP	13,636	Habilitado
0100272-4	AMANDA BOA SORTE HIDALGO	473305835-SP	14,545	Habilitado
0100276-7	AMANDA CRISTINA LIMA DE OLIVEIRA	483725742-SP	15,455	Habilitado
0100277-5	AMANDA CRISTINE MELLO	326214914-SP	14,545	Habilitado
0100279-1	AMANDA DOS SANTOS COSTA	444482957-SP	15,455	Habilitado
0100280-5	AMANDA ELISDEIRE LEITAO SOARES	297052809-SP	15,455	Habilitado
0100281-3	AMANDA FRANCO DA SILVA	496067254-SP	12,727	Habilitado
0100035-7	AMILTON JESUS DOS SANTOS	140033865-SP	12,727	Habilitado
0100036-5	ANA ALICE IZIDORIO FERNANDES	278780994-SS	16,364	Habilitado
0100046-2	ANA CAROLINA RABELLO CALMON	342209152-SP	14,545	Habilitado
0100047-0	ANA CAROLINA SARMENTO DE OLIVEIRA	422677875-SP	14,545	Habilitado
0100048-9	ANA CELIA BRANDAO	258214697-SP	13,636	Habilitado
0100292-9	ANA CLAUDIA DA SILVA	229992468-SP	14,545	Habilitado
0100296-1	ANA CLAUDIA SILVA PEREIRA	437679834-SP	14,545	Habilitado
0100298-8	ANA CRISTINA AEHM GOMES	340171601-SP	13,636	Habilitado
0100300-3	ANA CRISTINA DA SILVA	463031301-SP	16,364	Habilitado
0100315-1	ANA LUCIA HASHIMOTO SERAFIM	268018613-SP	12,727	Habilitado
0100319-4	ANA LUCIA HERCULANO	265860763-SP	14,545	Habilitado
0100321-6	ANA LUIZA GONCALVES	32084531X-SP	12,727	Habilitado
0100323-2	ANA MARIA ANTUNES DE CAMPOS	274489284-SP	12,727	Habilitado
0100325-9	ANA MARIA DUARTE DE ALCANTARA	33982705-SP	14,545	Habilitado
0100326-7	ANA MARIA FERREIRA DE CARVALHO	184110038-SP	14,545	Habilitado
0100329-1	ANA MARIA SARTORI PINHEIRO	299384135-SP	12,727	Habilitado
0100330-5	ANA MARIA SEIKI DE LIMA	33954319X-SP	13,636	Habilitado
0100335-6	ANA PAULA CARRERA MOREIRA	473674439-SP	14,545	Habilitado
0100340-2	ANA PAULA DA SILVA SOUZA VILLANOVA	483079601-SP	12,727	Habilitado
0100350-0	ANA PAULA DOS SANTOS RODRIGUES	284726333-SP	12,727	Habilitado
0100353-4	ANA PAULA GOMES DOS SANTOS	424983679-SP	12,727	Habilitado
0100354-2	ANA PAULA GONCALVES FREITAS	279122202-SP	14,545	Habilitado
0100379-8	ANA PAULA OLIVEIRA ALCANTARA DE LIMA	282965646-SP	15,455	Habilitado
0100391-7	ANA VERONICA VALERIO	248718034-SP	12,727	Habilitado
0100395-0	ANDERSON ANTONIO DE LIMA	407111694-SP	16,364	Habilitado
0100411-5	ANDRE LUIS DOS SANTO TAVARES	2350360-PA	10,909	Habilitado
0100413-1	ANDRE LUIZ GARCIA	109703054-SP	14,545	Habilitado
0100415-8	ANDRE RUIZ MUNOZ	197347216-SP	12,727	Habilitado
0100427-1	ANDREA MILANI DA SILVA	248914327-SP	14,545	Habilitado
0100429-8	ANDREA ROCHA BASTOS FIDELIS	437898441-SP	12,727	Habilitado
0100431-0	ANDREIA APARECIDA DE SOUSA	400729854-SP	16,364	Habilitado
0100440-9	ANDREIA DA SILVA	35462765-SP	12,727	Habilitado
0100443-3	ANDREIA DE QUEIROZ MARQUES	494835783-SP	13,636	Habilitado
0100444-1	ANDREIA DUARTE RIBEIRO	335631289-SP	14,545	Habilitado
0100363-1	ANDREIA OLIVEIRA ARAGAO SOUZA	434135392-SP	16,364	Habilitado
0100364-0	ANDREIA PEREIRA DA SILVA SANTOS	257535263-SP	12,727	Habilitado
0100368-2	ANDREIA SAMPAIO ESCALANTE	476388077-SP	14,545	Habilitado
0100374-7	ANDREIA VENSIGHEM PEREIRA	229436250-SP	14,545	Habilitado
0100468-9	ANELIZE GINEZ CALLEGARETTI RODRIGUES	365763469-SP	15,455	Habilitado
0100469-7	ANGELA APARECIDA DE AQUINO RAMALHO DIAS	404534077-SP	14,545	Habilitado
0100470-0	ANGELA APARECIDA SANTOS DE SOUZA BRUSAFERRO	218671982-SP	14,545	Habilitado
0100472-7	ANGELA CARLA MACEDO	279377393-SP	14,545	Habilitado
0100476-0	ANGELA IWAMOTO SERCUNDES	164669188-SP	15,455	Habilitado
0100477-8	ANGELA MARIA BARBOSA	258304996-SP	13,636	Habilitado
0100478-6	ANGELA MARIA MARQUES DO PRADO	205929655-SP	14,545	Habilitado
0100500-6	ANGELA TEIXEIRA DOS SANTOS SANTANA	205534624-SP	5,455	**Elm. Nota Mínima**
0100501-4	ANGELICA APARECIDA DE OLIVEIRA	444714546-SP	14,545	Habilitado
0100505-7	ANGELICA FERREIRA VIANA SILVA	481210131-SP	15,455	Habilitado
0100526-0	ANTONEIDE DE FATIMA FREITAS DA SILVA	149858012-SP	14,545	Habilitado
0100537-5	ANTONIO SANTOS DE SOUZA	302057663-SP	14,545	Habilitado
0100541-3	APARECIDA CRISTINA RIBEIRO DOS SANTOS	197734376-SP	14,545	Habilitado
0100545-6	APARECIDA DIAS ALVES	341085340-SP	13,636	Habilitado
0100553-7	ARIANE CARLA ROBERTO	10807600-SP	14,545	Habilitado
0100555-3	ARIANE CRISTINA DE MEIRELES	492494599-SP	14,545	Habilitado
0100556-1	ARIANE GOMES DA SILVA	353194372-SP	12,727	Habilitado
0100558-8	ARIANE PIRES	460422479-SP	15,455	Habilitado
0100570-7	ARTUR CECIO CONCEICAO DO PRADO	387745865-SP	12,727	Habilitado
0100571-5	ARYANE PAULA DO PRADO	46195672X-SP	14,545	Habilitado
0100573-1	AUREA CAVALCANTE DE SOUZA SANCHES	65647890-BA	11,818	Habilitado
0100579-0	BARBARA CALIXTO SILVA DE LUCENA	261731944-SP	15,455	Habilitado
0100584-7	BARBARA FERREIRA CIRILLO LEAL	493312870-SP	13,636	Habilitado
0100588-0	BEATRIZ APARECIDA RIBEIRO DOS SANTOS	350059640-SP	15,455	Habilitado
0100590-1	BEATRIZ DANTAS DE OLIVEIRA	39236573X-SP	13,636	Habilitado
0100601-0	BENEDITA APARECIDA DE AZEVEDO	56416799-SP	14,545	Habilitado
0100485-9	BERENICE RAMOS RODRIGUES	428070760-SP	14,545	Habilitado
0100486-7	BERIVAN MARIA DA SILVA OLIVEIRA	230373598-SP	14,545	Habilitado
0100603-7	BETHANIA MARIA SILVEIRA	508872911-SP	13,636	Habilitado
0100604-5	BETTE NIVIA DOS SANTOS BELARMINO	350738889-SP	12,727	Habilitado
0100606-1	BIANCA AGUIAR SOUZA	475338236-SP	10,909	Habilitado
0100607-0	BIANCA ALMEIDA DE OLIVEIRA MARTINS	37465623X-SP	14,545	Habilitado
0100608-8	BIANCA BAGGIO DE LIMA	460768311-SP	14,545	Habilitado
0100612-6	BIANCA CRISTINA CHAGAS TAVERNA	622267905-SP	14,545	Habilitado
0100615-0	BIANCA LINHARES DE MATOS	399632797-SP	15,455	Habilitado
0100618-5	BIANCA PEREIRA DA SILVA	386272773-SP	16,364	Habilitado
0100619-3	BIANCA SANTANA HOFFMANN	384248652-SP	14,545	Habilitado
0100626-6	BREDA MAIARA DA CRUZ	424628958-SP	15,455	Habilitado
0100628-2	BRUNA ARAUJO CAMARGO DE SOUZA	411396250-SP	14,545	Habilitado
0100630-4	BRUNA BARRETO MARTINEZ	40256229X-SP	14,545	Habilitado
0100636-3	BRUNA CRISTINA COSTA RIBEIRO	4813594947-SP	13,636	Habilitado
0100639-8	BRUNA DINIZ WASCZUK	42370543X-SP	14,545	Habilitado
0100641-0	BRUNA ELISABETE FERREIRA DE ALMEIDA	338978872-SP	14,545	Habilitado
0100648-7	BRUNA MAYARA DOS SANTOS	475493734-SP	16,364	Habilitado
0100667-3	CAIA MARRY PALLETA MOURA LIMA	32914585X-SP	14,545	Habilitado
0100670-3	CAMILA ANDRADE OLIVEIRA	351934881-SP	14,545	Habilitado
0100672-0	CAMILA BARRETO SOARES	480535358-SP	14,545	Habilitado
0100674-6	CAMILA CAMARA DO CARMO	347059016-SP	14,545	Habilitado
0100676-2	CAMILA CAROLINE SASSARAO	354120384-SP	13,636	Habilitado
0100677-0	CAMILA CARVALHO SIMOES VIEIRA PEREIRA	467427306-SP	13,636	Habilitado
0100681-9	CAMILA DA SILVA MENDES COSTA	328113384-SP	12,727	Habilitado
0100683-5	CAMILA DIAS DE SIQUEIRA	298061892-SP	14,545	Habilitado
0100687-8	CAMILA FERRARINI SOARES	308053692-SP	18,182	Habilitado
0100689-4	CAMILA LEITE ARAUJO RONCON	472216442-SP	16,364	Habilitado
0100696-7	CAMILA RODRIGUES DO SANTOS	367571353-SP	12,727	Habilitado
0100698-3	CAMILA SANT ANA	326510564-SP	14,545	Habilitado
0100711-4	CARLA ALVES DE OLIVEIRA	256836887-SP	14,545	Habilitado
0100713-0	CARLA APARECIDA DA SILVA CAVALHERI	48 717 9316-SP	14,545	Habilitado
0100725-4	CARLA RANI ROCHA ARANTES	351966109-SP	15,455	Habilitado
0100726-2	CARLA REGINA MORI CALCHI	273939282-SP	13,636	Habilitado
0100728-9	CARLA SILVA DE OLIVEIRA	38 152 6653-SP	15,455	Habilitado
0100731-9	CARLOS ALBERTO DA SILVA	309832238-SP	16,364	Habilitado
0100739-4	CARLOS LUIS DA SILVA	284499298-SP	15,455	Habilitado
0100741-6	CARLOS SHUITI HANAHUSA	228827759-SP	13,636	Habilitado
0100742-4	CARMELITA ROSANA DE JESUS DA SILVA	346293522-SP	14,545	Habilitado
0100750-5	CAROLINA CARVALHO GUILHERME	427199633-SP	15,455	Habilitado
0100754-8	CAROLINA VALENTIM	291941497-SP	14,545	Habilitado
0100488-3	CAROLINE NOGUEIRA MOREIRA	390374866-SP	14,545	Habilitado
0100494-8	CASSIA ALVES DOS SANTOS	27401578X-SP	14,545	Habilitado
0100496-4	CASSIA DE SOUZA BRAGA	346361163-SP	15,455	Habilitado
0100498-0	CASSIA MIRANDA SILVA DE SOUZA	471785969-SP	12,727	Habilitado
0100765-3	CASSIA SALES DA SILVA	33562411X-SP	14,545	Habilitado
0100768-8	CASSIA VIEIRA LIMA ROCHA	261019260-SP	14,545	Habilitado
0100814-5	CECILIA BARRERO BREITENVIESER	353786810-SP	14,545	Habilitado
0100820-0	CELESTE DE ALMEIDA FERREIRA	321740944-SP	14,545	Habilitado
0100825-0	CELIA MARIA COSTA RODRIGUES	39027625X-SP	14,545	Habilitado
0100828-5	CELIA TAECO DE GODOI	169123121-SP	12,727	Habilitado
0100832-3	CELMA FERREIRA MACEDO	559920234-SP	15,455	Habilitado
0100838-2	CHINDALENA FERREIRA BARBOSA	28402479X-SP	14,545	Habilitado
0100839-0	CHRISTIANA FERREIRA OLIVA	251462742-SP	11,818	Habilitado
0100842-0	CIBELE FELIX DE NOVAES FIRMO	414802275-SP	12,727	Habilitado
0100844-7	CICERA ANTONIA DE SANTANA ARAUJO SANTOS	188378352-SP	13,636	Habilitado
0100845-5	CICERA DA SILVA PEREIRA	560104790-CE	14,545	Habilitado
0100847-1	CICERA FERNANDES	41459549X-SP	12,727	Habilitado
0100851-0	CICERA VIVIANE SAGUINI	263732460-SP	14,545	Habilitado
0100852-8	CICERO ROBERTO CANDIDO	279964195-SP	14,545	Habilitado
0100856-0	CINTHIA COMINATO THEODORO	490142473-SP	14,545	Habilitado
0100857-9	CINTIA ALCANTARA DE ARAUJO SILVA	34701821X-SP	14,545	Habilitado
0100869-2	CIRLEIDE LUCINDA DE MOURA MULLER	261963181-SP	14,545	Habilitado
0100873-0	CLARICE RIBEIRO DOS SANTOS NUNES	220422850-SP	12,727	Habilitado
0100874-9	CLAUDEMIR DAMAS DOS SANTOS	19740404-SP	10,909	Habilitado
0100878-1	CLAUDETE GOMES DE LIMA	347978964-SP	14,545	Habilitado
0100880-3	CLAUDETE RICARDO DE OLIVEIRA FIGUEIREDO	13999573-SP	14,545	Habilitado
0100885-4	CLAUDIA APARECIDA DOS SANTOS SEVERIANO	42917259X-SP	14,545	Habilitado
0100886-2	CLAUDIA APARECIDA DUARTE SILVA	153839429-SP	13,636	Habilitado
0100888-9	CLAUDIA ARAUJO GUIMARAES	307894071-SP	15,455	Habilitado
0100889-7	CLAUDIA CESARIO BARBARA	203711282-SP	14,545	Habilitado
0100897-8	CLAUDIA MARIA GALLI ROBERTO	186140629-SP	14,545	Habilitado
0100901-0	CLAUDIA PEREIRA DIAS	32893477X-SP	12,727	Habilitado
0100906-0	CLAUDIA SANTOS FERREIRA SILVA	232325340-SP	14,545	Habilitado
0100909-5	CLAUDINEIA DOS SANTOS OLIVEIRA BIGONI	207559831-SP	13,636	Habilitado
0100913-3	CLAUDIO SANTANA ROCHA	403669935-SP	12,727	Habilitado
0100921-4	CLEBIA ELENA DE MORAIS	249205191-SP	16,364	Habilitado
0100930-3	CLEONICE DE MELO BRASIL DOS SANTOS	422949498-SP	12,727	Habilitado
0100931-1	CLEONICE GOMES DA ROSA	179489070-SP	14,545	Habilitado
0100941-9	COSMO LUCIANO DO NASCIMENTO	129421212-SP	14,545	Habilitado
0100777-7	CRISLAY SANTOS VITORINO DO NASCIMENTO	328134867-SP	14,545	Habilitado
0100781-5	CRISTIANE ALVES MACHADO	400270602-SP	14,545	Habilitado
0100784-0	CRISTIANE APARECIDA FUMES	413951996-SP	14,545	Habilitado
0100791-2	CRISTIANE DA SILVA PEDROSO	462122347-SP	15,455	Habilitado

0100792-0	CRISTIANE DA SILVA SALVAIA	325975991-SP	12,727	Habilitado
0100794-7	CRISTIANE DE LIMA	454143953-SP	14,545	Habilitado
0100799-8	CRISTIANE FRANCISCO DA MOTA	208459583-SP	13,636	Habilitado
0100983-4	CRISTINA DE SOUZA FONSECA	401592984-SP	16,364	Habilitado
0100986-9	CRISTINA MITIE CHUJOYA DANTAS	188842561-SP	14,545	Habilitado
0100987-7	CRISTINA MONTEIRO DENTINHO SANTOS	26350508X-SP	16,364	Habilitado
0100988-5	CRISTINA OLIVEIRA SOUZA	20140994X-SP	14,545	Habilitado
0100991-5	CRISTOVAO DE CARVALHO	263523081-SP	14,545	Habilitado
0100992-3	CYNTIA CRISTINA SERIPIERRI	195853088-SP	14,545	Habilitado
0100945-1	DAIANA APARECIDA ANDRADE	472731014-SP	14,545	Habilitado
0100949-4	DAIANA MARQUES CORREIA NOGUEIRA	415884470-SP	14,545	Habilitado
0100957-5	DAIANE OLIVEIRA DA SILVA	336261834-SP	15,455	Habilitado
0100968-0	DANIEL DOS SANTOS PEREIRA	327599741-SP	15,455	Habilitado
0100970-2	DANIEL FERREIRA DE BARROS	258742902-SP	12,727	Habilitado
0100974-5	DANIEL MENDES GANDINI	414445879-SP	15,455	Habilitado
0100976-1	DANIEL ROSA DO MONTE	178171256-SP	15,455	Habilitado
0100980-0	DANIELA CAGGIANO DA SILVA	284745765-SP	14,545	Habilitado
0101040-9	DANIELA FERREIRA DE SANTANA	231693412-SP	15,455	Habilitado
0101047-6	DANIELA PEREIRA FABRETTE	343031383-SP	14,545	Habilitado
0101056-5	DANIELE CARDOSO SOARES DOS SANTOS	426498707-SP	15,455	Habilitado
0101064-6	DANIELE OLIVEIRA BARRETO	502720517-SP	14,545	Habilitado
0101065-4	DANIELE PACHECO SILVA	47637134X-SP	14,545	Habilitado
0101068-9	DANIELE RAMOS AMADEU MACEDO	253008013-SP	14,545	Habilitado
0101070-0	DANIELLA SIMOES DE SOUSA	352585249-SP	14,545	Habilitado
0101078-6	DANIELLE IZUMI BRANDAO	432481928-SP	14,545	Habilitado
0101092-1	DARINETE DE ANDRADE SILVA	302148097-SP	11,818	Habilitado
0101094-8	DARLENE DA ROCHA CONCATO	571247799-SP	12,727	Habilitado
0101098-0	DAYANA APARECIDA BRITO DOS SANTOS	345778200-SP	15,455	Habilitado
0101099-9	DAYANA COSME DA SILVA PAIVA	428933361-SP	14,545	Habilitado
0101101-4	DAYANE BORGES DA CRUZ	395431529-SP	15,455	Habilitado
0101104-9	DAYANE DOS PASSOS PEREIRA	427043475-SP	10,909	Habilitado
0101003-4	DEBORA APARECIDA PEREIRA SANTANA COSTA	428933403-SP	13,636	Habilitado
0101007-7	DEBORA CRISTINA PIRES DE MATOS	224507278-SP	12,727	Habilitado
0101008-5	DEBORA CUNHA DE MORAIS	261111942-SP	15,455	Habilitado
0101011-5	DEBORA DUARTE BATISTA	428906709-SP	15,455	Habilitado
0101017-4	DEBORA MARIA ALEXANDRE ANJOS	413154087-SP	14,545	Habilitado
0101022-0	DEBORA RODRIGUES LEAO FAVARO	330216764-SP	16,364	Habilitado
0101110-3	DEISE FRANCISCA DA SILVA	342105486-SP	12,727	Habilitado
0101113-8	DEISE PEREIRA NOGUEIRA DE MELO	297069573-SP	14,545	Habilitado
0101157-0	DEISEMARA DO LAGO SEVERINO	278917847-SP	13,636	Habilitado
0101159-6	DEISY SILVA CIPRIANO	447573184-SP	14,545	Habilitado
0101168-5	DENILDA LEITE PEREIRA	257538227-SP	12,727	Habilitado
0101177-4	DENISE DE OLIVEIRA COMUNALLE	276309005-SP	13,636	Habilitado
0101178-2	DENISE DO PRADO BRUNETTI SILVA	177496666-SP	14,545	Habilitado
0101180-4	DENISE HELEN SOUSA PEREIRA	387109389-SP	17,273	Habilitado
0101185-5	DENISE RAZZABONI BRITO	403239308-SP	16,364	Habilitado
0101198-7	DIEGO BRAGA MELLO	40867166X-SP	16,364	Habilitado
0101218-5	DIRCE TERESA DO NASCIMENTO SIQUEIRA	16183672-SP	14,545	Habilitado
0101221-5	DORCA DOS SANTOS VIEIRA SILVA	191523306-SP	14,545	Habilitado
0101222-3	DOUGLAS A DOS REIS	17811785-SP	14,545	Habilitado
0101226-6	DULCELENE LOPES DA SILVA	203671338-SP	14,545	Habilitado
0101231-2	DYENNER MARIA PEREIRA DE QUEIROZ	302284266-SP	13,636	Habilitado
0101233-9	ECLIDEIA SILVA AGUIAR	536374399-SP	14,545	Habilitado
0101242-8	EDILENE APARECIDA ALVES DE AGUIAR ARAUJO	41822643X-SP	14,545	Habilitado
0101251-7	EDILENE PEREIRA SILVA	563107522-SP	14,545	Habilitado
0101258-4	EDILIZ APARECIDA FERREIRA DA SILVA	456338123-SP	14,545	Habilitado
0101261-4	EDILSON VICENTE DA SILVA	534326109-SP	14,545	Habilitado
0101265-7	EDINALVA ALVES DOS SANTOS	266499223-SP	14,545	Habilitado
0101268-1	EDITE DA SILVA DUARTE	158971036-SP	14,545	Habilitado
0101273-8	EDLENE DE FARIAS PESSOA BISPO	303417213-SP	12,727	Habilitado
0101281-9	EDNA DE FATIMA GREGIO BARRIONUEVO	188777623-SP	14,545	Habilitado
0101289-4	EDNA MATOS DE AGUIAR	356455579-SP	13,636	Habilitado
0101296-7	EDNEIDE MOURATO DE SOUZA SILVA	507213269-SP	14,545	Habilitado
0101316-5	EGLLE SANTOS NUNES	453978058-SP	14,545	Habilitado
0101320-3	ELAINE APARECIDA DE JESUS DUARTE	265170138-SP	14,545	Habilitado
0101328-9	ELAINE CRISTINA CAIRES	33394365X-SP	14,545	Habilitado
0101329-7	ELAINE CRISTINA CERQUEIRA DE MOURA SILVA	330588801-SP	15,455	Habilitado
0101341-6	ELAINE GOMES DA SILVEIRA	29806647-SP	13,636	Habilitado
0101343-2	ELAINE JANDOZA FERNANDES	464463300-SP	13,636	Habilitado
0101344-0	ELAINE MARIANO DE FREITAS	284236895-SP	15,455	Habilitado
0101354-8	ELAINE SIMPLICIO CAETANO DE SOUZA	469188145-SP	14,545	Habilitado
0101356-4	ELAINE SOUZA DE OLIVEIRA BATISTA	257536735-SP	14,545	Habilitado
0101358-0	ELAYNE CRISTINA MORI	192915885-SP	14,545	Habilitado
0101361-0	ELAYNNE OLIVEIRA FLORES	402983294-SP	14,545	Habilitado
0101362-9	ELCILENE GONCALVES DA SILVA	486336657-SP	11,818	Habilitado
0101364-5	ELEN SINTIQUE MALAFAIA CAETANO HERNANDES	456912630-SP	14,545	Habilitado
0101374-2	ELEONI CRISTINA DE LIMA	179051374-SP	14,545	Habilitado
0101394-7	ELIANE APARECIDA SALLES BLACK	22587619X-SP	16,364	Habilitado
0101396-3	ELIANE CORDEIRO DA SILVA	328529023-SP	15,455	Habilitado
0101399-8	ELIANE CRISTINA ESTEVAM	423814217-SS	13,636	Habilitado
0101404-8	ELIANE DOS SANTOS LUNA	42581645X-SP	16,364	Habilitado
0101405-6	ELIANE ELIZETE DE LIMA PEREIRA	27567082X-SP	14,545	Habilitado
0101407-2	ELIANE GOMES BALTAZAR	401943926-SP	12,727	Habilitado
0101409-9	ELIANE LEANDRO DAMASIO GONCALVES	214243485-SP	15,455	Habilitado
0101411-0	ELIANE LILIAN ANGULO ANTEZANA	283160068-SP	14,545	Habilitado
0101419-6	ELIANE PEREIRA FONSECA	507778959-SP	15,455	Habilitado
0101420-0	ELIANE PERES TIKASR PAEZ	232321115-SP	15,455	Habilitado
0101121-9	ELIANE ROCHA GALVAO DE TOLEDO	444591151-SP	14,545	Habilitado
0101127-8	ELICE ALVES GARCIAS BARBOSA	276720465-SP	14,545	Habilitado
0101128-6	ELIDA DA SILVA CORREIA FREITAS	460512328-SP	16,364	Habilitado
0101139-1	ELIETE PEREIRA DOS SANTOS	408720311-SP	14,545	Habilitado
0101143-0	ELIO JOSE DOS SANTOS	219470844-SP	13,636	Habilitado
0101150-2	ELISABETE MARIA DA SILVA PEREIRA	426214973-SP	14,545	Habilitado
0101489-7	ELISANE SILVEIRA SANTOS	224756850-SP	14,545	Habilitado
0101492-7	ELISANGELA BRITO PERIN DE AQUINO	404279156-SP	14,545	Habilitado
0101495-1	ELISANGELA DE JESUS CONCEICAO	303680635-SP	14,545	Habilitado
0101499-4	ELISANGELA LUCAS DA SILVA	237908086-SP	14,545	Habilitado
0101503-6	ELISANGELA NOBRE LEDO	273781637-SP	13,636	Habilitado
0101424-2	ELISANGELA SANTOS GOMES SOBRINHO	28404640-SP	13,636	Habilitado
0101430-7	ELISSANDRA HONORIO DOS SANTOS	264577103-SP	15,455	Habilitado
0101438-2	ELIZANGELA MARIA DE AGUIAR	301454565-SP	12,727	Habilitado
0101461-7	EMANUELA CRISTINA BEZERRA XAVIER	41072967X-SP	13,636	Habilitado
0101463-3	EMILIA FERREIRA BENICIO	2002005152183-CE	15,455	Habilitado
0101467-6	EMYLLE DE CASSIA PEREIRA CABRAL	448625507-SP	14,545	Habilitado
0101468-4	ENAILDO GOMES LOPES	468399227-SP	13,636	Habilitado
0101469-2	ENEIAS PAES LEME	306830620-SP	14,545	Habilitado
0101472-2	ERANDINA ALMEIDA DA SILVA	579265122-SP	15,455	Habilitado
0101474-9	ERICA BORGES MACHADO	333940040-SP	16,364	Habilitado
0101540-0	ERIKA ADIRLEIA DIAS	302178879-SP	13,636	Habilitado
0101543-5	ERIKA CRISTINA DE ALMEIDA FERREIRA	46076559-SP	13,636	Habilitado
0101544-3	ERIKA CRISTINA SILVA DE OLIVEIRA	44438957X-SP	15,455	Habilitado
0101546-0	ERIKA FERNANDA FELIX DE JESUS	338450919-SP	14,545	Habilitado
0101547-8	ERIKA JERUSA VIEIRA	265834041-SP	14,545	Habilitado
0101551-6	ERIKA PINHEIRO DE ABREU	330215632-SP	13,636	Habilitado
0101552-4	ERIKA REGINA BARBOSA NOVAIS	309907780-SP	14,545	Habilitado
0101558-3	ERIVANIA LEAL SILVA	52750903-SP	14,545	Habilitado
0101564-8	ESTELA APARECIDA MONTEIRO PALMA	138534329-SP	12,727	Habilitado
0101567-2	ESTER ANGELICA OLIVEIRA DOS SANTOS BARBOSA	26463410X-SP	12,727	Habilitado
0101568-0	ESTER CARVALHO DE JESUS	470646809-SP	14,545	Habilitado
0101508-7	ETIENE CRISTINA GUIMARAES DOS SANTOS	326200034-SP	14,545	Habilitado
0101518-4	EUNICE SILVA DE SOUZA	195912007-SP	15,455	Habilitado
0101519-2	EUSIANE LOPES DE SANTANA	379738041-SP	14,545	Habilitado
0101526-5	EVELIN SANTOS ARATI DE OLIVEIRA	41139891X-SP	15,455	Habilitado
0101529-0	EVELYN CARDOSO DOS SANTOS	413553760-SP	14,545	Habilitado
0101535-4	EVERTON DE ARAUJO VIANA	295977036-SP	14,545	Habilitado
0101574-5	EZIDIA MARIA JESUS DE SOUZA	16289912-SP	15,455	Habilitado
0101583-4	FABIANA FAGUNDES DE MELLO	248891170-SP	13,636	Habilitado
0101584-2	FABIANA FRITZ SILVANO	476917499-SP	16,364	Habilitado
0101586-9	FABIANA GOUVEIA SILVA	33058118-SP	14,545	Habilitado
0101594-0	FABIANA ROCHA ABRANTES	262936070-SP	15,455	Habilitado
0101595-8	FABIANA RODRIGUES COSTA	280074773-SP	12,727	Habilitado
0101597-4	FABIANE MARIA SAID	307367435-SP	14,545	Habilitado
0101614-8	FALANGEM DAS NEVES SOUZA RODRIGUES	567182058-SP	12,727	Habilitado
0101621-0	FATIMA ROLDAO LARANJEIRO	231311801-SP	14,545	Habilitado
0101623-7	FELIPE DA SILVA	495806444-SP	15,455	Habilitado
0101635-0	FERNANDA BUBLITZ MACHADO	325296108-SP	14,545	Habilitado
0101636-9	FERNANDA CRISTIANE TROQUE COUTO	223789781-SP	16,364	Habilitado
0101637-7	FERNANDA CRISTINA DA SILVA	456266045-SP	15,455	Habilitado
0101638-5	FERNANDA CRISTINA FERREIRA SANTOS	476130414-SP	15,455	Habilitado
0101644-0	FERNANDA DE LIMA MARQUES	24521818X-SP	12,727	Habilitado
0101649-0	FERNANDA DIAS DE OLIVEIRA SOUSA	456915540-SP	13,636	Habilitado
0101658-0	FERNANDA LUIZA PINHEIRO DE SOUZA	492390356-SP	14,545	Habilitado
0101660-1	FERNANDA MARIANA CAMPITELLI	414586633-SP	14,545	Habilitado
0101662-8	FERNANDA MARQUES DA SILVA	348448545-SP	16,364	Habilitado
0101676-8	FERNANDA REGINA PIRES	295583290-SP	16,364	Habilitado
0101677-6	FERNANDA ROSANGELA MOURA DA GAMA	409447274-SP	14,545	Habilitado
0101682-2	FERNANDA TAVARES ALBERNAZ	522270529-SP	16,364	Habilitado
0101694-6	FERNANDO MIGUEL ALVES DA SILVA	255897467-SP	14,545	Habilitado
0101704-7	FLAVIA APARECIDA FIRMINO DA SILVEIRA	308055123-SP	14,545	Habilitado
0101705-5	FLAVIA CAMPOS CAGLIARI	28968853X-SP	14,545	Habilitado
0101708-0	FLAVIA DE FRANCA SILVA MELANIAS	450101435-SP	14,545	Habilitado
0101711-0	FLAVIA DE SOUZA OLIVEIRA MONTEIRO	34375213X-SP	14,545	Habilitado
0101716-0	FLAVIA OLIVEIRA SOUSA	351052227-SP	12,727	Habilitado
0101717-9	FLAVIA PEREIRA DA SILVA SANTOS	456633339-SP	13,636	Habilitado
0101721-7	FLAVIANE ESTEFANI CARDOSO DE FREITAS	460512766-SP	15,455	Habilitado
0101725-0	FRANCIANE DA CUNHA SOUSA CONTENTE	273335637-SP	14,545	Habilitado
0101726-8	FRANCICLEIDE BELARMINO DE OLIVEIRA	351546753-SP	10,909	Habilitado
0101732-2	FRANCIELLY GONCALVES DE OLIVEIRA	492701222-SP	16,364	Habilitado
0101736-5	FRANCINE AMARAL DA SILVA	279246687-SP	14,545	Habilitado
0101747-0	FRANCISCA MARIA DA SILVA	24254583-SP	15,455	Habilitado
0101758-6	GABIA GARDENIA LIMA SILVA	414053114-SP	14,545	Habilitado
0101761-6	GABRIEL MELO DOS SANTOS	448623067-SP	14,545	Habilitado
0101763-2	GABRIELA ALEIXO DE PAULA	309440877-SP	13,636	Habilitado
0101764-0	GABRIELA ANJOS DE JOS QUERINO	448847966-SP	14,545	Habilitado
0101765-9	GABRIELA ARDEL BATISTA E SILVA	408444836-SP	15,455	Habilitado
0101766-7	GABRIELA BALDUINO ALTIERI	332668873-SP	14,545	Habilitado
0101769-1	GABRIELA CARDOSO CELESTINO	35695156X-SP	14,545	Habilitado
0101789-6	GABRIELA DE ALMEIDA TAVARES	459123464-SP	14,545	Habilitado
0101793-4	GABRIELA EUFLAUSINO DA SILVA	241416267-SP	14,545	Habilitado
0101795-0	GABRIELA MALHEIROS FERNANDES	390935232-SP	14,545	Habilitado
0101798-5	GABRIELA TOLEDO CORREA	348699359-SP	13,636	Habilitado
0101804-3	GEANE MOURA BARBOSA SANTOS	37 734 8259-SP	14,545	Habilitado
0101805-1	GECIANA FERREIRA DA ROCHA	270906137-SP	14,545	Habilitado
0101809-4	GEISE APARECIDA DA CONCEICAO MIGIYAMA	338577841-SP	16,364	Habilitado
0101810-8	GELMA MARQUES DE SOUSA MUNIZ	426392954-SP	12,727	Habilitado
0101812-4	GENEMARIA SIQUEIRA DE SOUZA	363906915-SP	14,545	Habilitado
0101825-6	GESIANE RODRIGUES ROCHA DA FONSECA	417048464-SP	14,545	Habilitado
0101826-4	GESSE DE MELO XAVIER	414391056-SP	14,545	Habilitado
0101830-2	GILBERTO MACHADO DOS SANTOS	350476342-SP	13,636	Habilitado
0101866-3	GILMAR GONCALVES DA SILVA	28157840-SP	13,636	Habilitado
0101870-1	GILSE DA SILVA LOPES	34628966X-SP	13,636	Habilitado
0101873-6	GILVANETE GOMES LIMA	27547401X-SP	14,545	Habilitado
0101876-0	GILZA OLIVEIRA ROCHA LIMA	387087813-SP	14,545	Habilitado
0101884-1	GISELE BERTONI JOAQUIM	339625806-SP	14,545	Habilitado
0101886-8	GISELE CRISTINA ESPERANDIO ALVES	432520958-SP	15,455	Habilitado
0101887-6	GISELE DA SILVA GONCALVES RODRIGUES	410441582-SP	14,545	Habilitado
0101890-6	GISELE DOS SANTOS	33471832-SP	14,545	Habilitado
0101893-0	GISELE LEITE DE CALDAS TAVARES	470043520-SP	13,636	Habilitado
0101895-7	GISELE MARIA DA SILVA	236847077-SP	14,545	Habilitado
0101896-5	GISELE RODRIGUES PEIXOTO DA SILVA	457636750-SP	14,545	Habilitado
0101899-0	GISELE STABILE BATISTA	200713462-SS	15,455	Habilitado
0101904-0	GISELIA PAIS LANDIM	298245826-SP	14,545	Habilitado
0101909-0	GISELLE MAXIMILIA OLIVEIRA DE ALMEIDA	483849558-SP	16,364	Habilitado
0101910-4	GISISBEL DA SILVA	414608690-SP	13,636	Habilitado
0101913-9	GISLAINE DIAS DE SOUZA NOVAIS	44909151X-SP	14,545	Habilitado
0101915-5	GISLAINE MEDEIROS MENDES	458674254-SP	14,545	Habilitado
0101918-0	GISLAINE SERAFIM RODRIGUES	411723157-SP	14,545	Habilitado
0101919-8	GISLANE SOUZA DOS SANTOS	443935567-SP	14,545	Habilitado
0101921-0	GISLEIDE HELENA SILVA DIAS DOS SANTOS	344919201-SP	12,727	Habilitado
0101923-6	GISLENE APARECIDA BARBOSA MOREIRA	218645363-SP	14,545	Habilitado
0101924-4	GISLENE CANDIDA GONCALVES	238491547-SP	11,818	Habilitado
0101926-0	GISLENE DE FATIMA BONIFACIO	23068385X-SP	14,545	Habilitado
0101927-9	GISLENE FELIX DA SILVA BEZERRA	183545667-SP	12,727	Habilitado
0101932-5	GIUCINEIDE DE CARVALHO MARQUES	324667541-SS	14,545	Habilitado
0101939-2	GLADIS ARTEMIZA SALAZAR BUSTAMANTE DE SA	433511564-SP	14,545	Habilitado
0101941-4	GLAUCIA ANTONOVICZ LOPES	354330305-SP	16,364	Habilitado
0101945-7	GLAUCIA TEIXEIRA	420617607-SP	13,636	Habilitado
0101961-9	GRACIELLI DE MORAIS ROSSI MENDES	359165485-SP	14,545	Habilitado
0101965-1	GRAZIELE ALVES FREITAS DA SILVA	42348610X-SP	16,364	Habilitado
0101966-0	GREICE GODOY CUNHA	435632905-SP	14,545	Habilitado
0101969-4	GUILHERME DELFINO PEREIRA	372376630-SP	15,455	Habilitado
0101978-3	HANNA MARTINIANO DA SILVA	477554611-SP	15,455	Habilitado
0101979-1	HANNEM ABDEL MONEIM	482998398-SP	13,636	Habilitado
0101989-9	HELYN UGARTE DA SILVA	417068414-SP	14,545	Habilitado
0101991-0	HENRIQUE CESAR VICTORIANO	491177537-SP	14,545	Habilitado
0102002-1	IANDALIA DA SILVA	305424233-SP	14,545	Habilitado
0102004-8	IARA SANTIAGO DA COSTA	405666-SP	13,636	Habilitado
0102006-4	IDALICE MARIA QUARESMA ROCHA	38 675 6569-SP	12,727	Habilitado
0102012-9	ILANE DE ANDRADE CARNEIRO	45424048X-SP	14,545	Habilitado
0102020-0	INGRID BURGER ARIAS	477036922-SP	15,455	Habilitado
0102038-2	ISABEL CRISTINA PEREIRA DA SILVA	162349701-SP	13,636	Habilitado
0102039-0	ISABEL CRISTINA TONINI	165811031-SP	14,545	Habilitado
0102042-0	ISABELA CALEFFI FERREIRA	474187597-SP	16,364	Habilitado
0102048-0	ISIS REIS NEVES	349260199-SP	15,455	Habilitado
0102053-6	ITALO ERNANI BONIZOL DO NASCIMENTO	425620098-SP	14,545	Habilitado
0102054-4	ITAMARA CRISTINA GOMES DA SILVA	388079800-SP	14,545	Habilitado
0102057-9	IVAILDA CONCEICAO OLIVEIRA	405809335-SP	14,545	Habilitado
0102063-3	IVANEIDE BEZERRA DA SILVA	220144114-SP	12,727	Habilitado
0102064-1	IVANEIDE PEREIRA DOS SANTOS	328128041-SP	14,545	Habilitado
0102066-8	IVANI MIRANDA ANTUNES	327206342-SP	14,545	Habilitado
0102070-6	IVANILDA UMBELINO COSTA DA SILVA	252041069-SP	14,545	Habilitado
0102081-1	IVONE NERES DE BARROS	272772987-SP	15,455	Habilitado
0102087-0	IZABEL CRISTINA LISBOA FERREIRA	335885809-SP	14,545	Habilitado
0102088-9	IZABEL CRISTINA MAPELLI	197003709-SP	14,545	Habilitado
0102090-0	IZAIAS RODRIGUES SANTANA MUNIZ	426394665-SP	12,727	Habilitado
0102100-1	JACQUELINE FICHER PETIT	42427189-SP	14,545	Habilitado
0102127-3	JANAINA CRISTINA DE PAULA MESQUITA	294876030-SP	14,545	Habilitado
0102128-1	JANAINA DE OLIVEIRA REIS	441294315-SP	17,273	Habilitado
0102130-3	JANAINA FERNANDES DA SILVA	343764428-SP	14,545	Habilitado
0102135-4	JANAINA MARQUES SILVA	309599234-SP	14,545	Habilitado
0102153-2	JANILDA TOMAZ DE LIMA	432231298-SP	15,455	Habilitado
0101668-7	JANINE BARBOSA MOTA URSULANO	407564263-SP	15,455	Habilitado
0101673-3	JAQUELINE DOS SANTOS FARIA	453504802-SS	16,364	Habilitado
0101772-1	JAQUELINE OLIVEIRA CURVELO MARTINS	571171746-SP	14,545	Habilitado

0101775-6	JARDEL SIMEONI FORMIGA	321667347-SP	15,455	Habilitado
0101776-4	JAYRANE SOUSA BARROS	175392120019-MA	12,727	Habilitado
0101779-9	JEAN RICARDO MARTIN DOS SANTOS	32 351 14005-SP	11,818	Habilitado
0102164-8	JESSICA ALCANTARA QUIRINO	358470882-SP	16,364	Habilitado
0102166-4	JESSICA ANDRESSA FERNANDES DE SOUZA	430971485-SP	15,455	Habilitado
0102168-0	JESSICA APARECIDA DE SOUZA GOMES DIONIZIO	473278893-SP	12,727	Habilitado
0102172-9	JESSICA CAROLINE DE FARIA	429161761-SP	15,455	Habilitado
0102176-1	JESSICA DE SIQUEIRA MENESES	496401713-SP	14,545	Habilitado
0102178-8	JESSICA ELIAS DE AZEVEDO	472941148-SP	15,455	Habilitado
0102180-0	JESSICA FERREIRA COSTA SILVA	438542010-SP	14,545	Habilitado
0102182-6	JESSICA GOMES SILVA	48404218X-SP	12,727	Habilitado
0102184-2	JESSICA LUANDA MACEDO RANGEL	36 851 7354-SP	14,545	Habilitado
0102187-7	JESSICA PEREIRA CAMPOS DA SILVA	38975956-SP	14,545	Habilitado
0102193-1	JESSICA SANCHES GALLERA	32359959X-SP	14,545	Habilitado
0102201-6	JIDIANE DOS SANTOS SOUZA	415994585-SP	15,455	Habilitado
0102216-4	JOAO PAULO GREGORIO	414600587-SP	14,545	Habilitado
0102217-2	JOAO PAULO SARMENTO TERRA	297668663-SP	12,727	Habilitado
0102223-7	JOBSON VIEIRA BORGES	435048442-SP	15,455	Habilitado
0102227-0	JOEL LEITE MOREIRA	494930299-SP	12,727	Habilitado
0102229-6	JOELMA ALVES DE OLIVEIRA	422098504-SP	15,455	Habilitado
0102237-7	JOICE APARECIDA RODRIGUES DA SILVA	364890137-SP	15,455	Habilitado
0102270-9	JORGE MARCELO GONCALVES FREITAS	299505145-SP	14,545	Habilitado
0102276-8	JOSE ANGELO DO NASCIMENTO NETO	127774531-SP	14,545	Habilitado
0102282-2	JOSE CARLOS DE SOUSA	527501530-SP	14,545	Habilitado
0102286-5	JOSE DOMINGOS DE SOUZA FILHO	17912636-SP	12,727	Habilitado
0102289-0	JOSE GUILHERME PEREIRA DA ROCHA NETO	309033846-SP	14,545	Habilitado
0102293-8	JOSE LEANDRO DOS SANTOS	343174881-SP	12,727	Habilitado
0102298-9	JOSE MENDES MELCHIEDES XAVIER	300596777-SP	14,545	Habilitado
0102299-7	JOSE NAZARENO RODRIGUES DA SILVA	203665983-SP	14,545	Habilitado
0102310-1	JOSEFA DA SILVA MACEDO	204343793-SP	13,636	Habilitado
0102322-5	JOSIANE DA SILVA GOMES	27225639 0-SP	12,727	Habilitado
0102340-3	JOYCE APARECIDA CLAUDINO BUENO	336178268-SP	12,727	Habilitado
0102343-8	JOYCE CARRASCO MARTINS	436140305-SP	14,545	Habilitado
0102345-4	JOYCE DE SOUZA SANTANA	369132282-SP	12,727	Habilitado
0102349-7	JUCELIA DA SILVA ANDRADE	45722745X-SP	14,545	Habilitado
0102350-0	JUCELINA GOMES NOGUEIRA	590569910-SP	13,636	Habilitado
0102352-7	JUCICLEIDE GALINDO DA SILVA LIMA	472314488-SP	16,364	Habilitado
0102358-6	JUDITH ELIANE FABRO	196201500-SP	13,636	Habilitado
0101845-0	JULIANA CAMILA DOS SANTOS NASCIMENTO	360016443-SP	14,545	Habilitado
0101848-5	JULIANA CECEL GUEDES	27939424X-SP	14,545	Habilitado
0101857-4	JULIANA DE PAULA DA SILVA	448867734-SP	13,636	Habilitado
0101858-2	JULIANA DE PAULA GARCIA	491234375-SP	15,455	Habilitado
0102364-0	JULIANA ELIAS BARBOSA DOS SANTOS	41200200 0-SP	14,545	Habilitado
0102368-3	JULIANA FIALHO SOARES GOES	450142036-SP	14,545	Habilitado
0102369-1	JULIANA GAMES FERREIRA MARGARITO	481623838-SP	18,182	Habilitado
0102370-5	JULIANA GOMES ZANCOPE	248718344-SP	14,545	Habilitado
0102372-1	JULIANA KRAUT LEONOR	406034011-SP	13,636	Habilitado
0102375-6	JULIANA MIRANDA RIGHI	494690525-SP	15,455	Habilitado
0102377-2	JULIANA NASCIMENTO SANTANA	541846905-SP	14,545	Habilitado
0102378-0	JULIANA OLIVEIRA DE SOUZA	490348476-SP	13,636	Habilitado
0102383-7	JULIANA PONTES MADUREIRA	478801683-SP	14,545	Habilitado
0102384-5	JULIANA RIBEIRO ANDRADE	446688915-SP	15,455	Habilitado
0102387-0	JULIANA SANTANA VIEIRA ROSANTE	449602163-SP	14,545	Habilitado
0102388-8	JULIANA SAYURI NASCIMENTO	454312192-SP	13,636	Habilitado
0102390-0	JULIANA SILVA SHIMURA	395732669-SP	16,364	Habilitado
0102391-8	JULIANA SILVA YOSHIZUMI	42191242X-SP	14,545	Habilitado
0102392-6	JULIANA TURATO DIAS LAUDINO	333139082-SP	12,727	Habilitado
0102395-0	JULIANE ARAGON BARBOSA	43870239-SP	14,545	Habilitado
0102398-5	JULIANE CORREIA CUSTODIO	480409729-SP	12,727	Habilitado
0102400-0	JULIANO CAETANO PINTO	75350813-SP	15,455	Habilitado
0102408-6	JULY FRANCISCO SANTOS SILVA	241702926-SP	12,727	Habilitado
0102413-2	JUVANETE FERNANDES SANTOS DIAS	0690019106-BA	14,545	Habilitado
0102431-0	KARINA BORGES DE SOUSA	401577648-SP	14,545	Habilitado
0102434-5	KARINA DA SILVA ALVES	351141339-SP	14,545	Habilitado
0102435-3	KARINA DE MOURA LEITE	490783788-SP	13,636	Habilitado
0102437-0	KARINA MANFREDINI	44927114 6-SP	14,545	Habilitado
0102438-8	KARINA MARQUES DE OLIVEIRA	282795418-SP	13,636	Habilitado
0102440-0	KARINA PATRICIA MORETTI DO AMOR DIVINO	302717778-SP	15,455	Habilitado
0102444-2	KARINA SANTOS DA SILVA	392469054-SP	14,545	Habilitado
0102445-0	KARINA SANTOS FERREIRA SOUZA	320278542-SP	16,364	Habilitado
0102450-7	KARINE DOS SANTOS ROCHA	431542478-SP	15,455	Habilitado
0102451-5	KARINE PERES MARTINS	237620851-RJ	14,545	Habilitado
0102461-2	KATIA APARECIDA DE SOUSA LIMA	30136154X-SP	14,545	Habilitado
0102464-7	KATIA DENISE DA SILVA MACENA	333199340-SP	14,545	Habilitado
0102466-3	KATIA FARIAS SANTOS BARBOZA	422949413-SP	9,091	**Elm. Nota Mínima**
0102469-8	KATIA GODOY DE MEDEIROS	273823656-SP	14,545	Habilitado
0102470-1	KATIA JAYANE DE FRANCA	432981573-SP	12,727	Habilitado
0102476-0	KATIA VALERIA NOBREGA DA SILVA	255059711-SP	14,545	Habilitado
0102479-5	KATMAN REGINA FORTES MENDES	331881056-SP	14,545	Habilitado
0102483-3	KEILA JUCIENE LOPES BARBOSA	487518275-SP	14,545	Habilitado
0102488-4	KELEM APARECIDA DE PAULA E SILVA	11032749-MG	14,545	Habilitado
0102489-2	KELI FABIANA DOS SANTOS	320478245-SP	14,545	Habilitado
0102492-2	KELLI CRISTINA MACEDO DA SILVA	211511122-SP	14,545	Habilitado
0102494-9	KELLY CHRISTIANE DE OLIVEIRA CORDEIRO	559816777-SP	12,727	Habilitado
0102497-3	KELLY CRISTINA DE SENE	423455400-SP	15,455	Habilitado
0102498-1	KELLY CRISTINA FERNANDES VELOCINI	287735503-SP	13,636	Habilitado
0102502-3	KELLY CRISTINA PEREIRA BASTOS	259065079-SP	12,727	Habilitado
0102506-6	KELLY DUARTE LIMA	354829725-SP	15,455	Habilitado
0102508-2	KELLY OLIVEIRA SOLANO	42761420X-SP	13,636	Habilitado
0102512-0	KELMA BAIA	254078904-SP	12,727	Habilitado
0102513-9	KELMA LEITE	281054277-SP	14,545	Habilitado
0102515-5	KELYS QUITAISKI	405774023-SP	14,545	Habilitado
0102516-3	KENIA IVIE PACCE COSTA	349436137-SP	12,727	Habilitado
0102525-2	LAICE REGINA SILVA	20843026X-SP	11,818	Habilitado
0102526-0	LAINE CHAGAS RASPA	250392872-SP	14,545	Habilitado
0102529-5	LAIS FERREIRA GRACCINI DA SILVA	469120733-SP	16,364	Habilitado
0102531-7	LAIZA CRISTINA SANTOS DE OLIVEIRA	486586674-SP	14,545	Habilitado
0102533-3	LARA APARECIDA RANCAN BISSOLI	365522417-SP	16,364	Habilitado
0102536-8	LARISSA BRASIL PONTELLO	449261451-SP	13,636	Habilitado
0102537-6	LARISSA DIAS DA SILVA	377055724-SP	14,545	Habilitado
0102539-2	LARISSA RODRIGUES CHAVES	537422511-SP	14,545	Habilitado
0102541-4	LARYSSA HENRIQUE DOS SANTOS	384561305-SP	12,727	Habilitado
0102544-9	LAURA DE JESUS RIBEIRO COSTA	418473080-SP	13,636	Habilitado
0102550-3	LAYS DE BARROS	165811808-SP	13,636	Habilitado
0102558-9	LEANDRO DE MELO FERRAZ	28765904-SP	12,727	Habilitado
0102571-6	LEANDRO PEREIRA DE MELO	425177208-SP	13,636	Habilitado
0102592-9	LEILA SHAINNY DOS SANTOS	46709486X-SP	14,545	Habilitado
0102602-0	LEONARDO GOMES SOUZA	482832721-SP	14,545	Habilitado
0102608-9	LETICIA APARECIDA SOARES DA SILVA LINS	291126868-SP	14,545	Habilitado
0102609-7	LETICIA DE OLIVEIRA FOLTRAN	53205443X-SP	12,727	Habilitado
0102614-3	LETICIA FEITOSA DELLALIBERA	498312793-SP	15,455	Habilitado
0102615-1	LETICIA FILARDO DA SILVA	545311494-SP	14,545	Habilitado
0102619-4	LETICIA PUCILLO	264197331-SP	14,545	Habilitado
0102622-4	LEUCIO FLAVIO DE LIMA GONCALVES	363460056-SP	0,000	**Elm. Nota Mínima**
0102623-2	LIA NARA MOREIRA BUENO	414939372-SP	14,545	Habilitado
0102632-1	LIDIANE MOREIRA DOS SANTOS	440504879-SP	14,545	Habilitado
0102638-0	LIGIA SALVATIERRA BAYER	321184828-SP	14,545	Habilitado
0102640-2	LILIA DE OLIVEIRA RODRIGUES NASCIMENTO	437172028-SP	0,000	**Elm. Nota Mínima**
0102643-7	LILIAN ASSUNCAO TAVARES DA SILVA	36244108X-SP	17,273	Habilitado
0102645-3	LILIAN CLEMENTE DOS SANTOS	203819524-SP	14,545	Habilitado
0102663-1	LINDINEIS RODRIGUES DA SILVA	505108689-SP	14,545	Habilitado
0102670-4	LORRAINE KAROLINE MARIANO DE SOUZA	376030793-SP	14,545	Habilitado
0102682-8	LUANA PEREIRA ALMEIDA DE OLIVEIRA	457525058-SP	13,636	Habilitado
0102696-8	LUCELIA PERUCHI DEOCLECIO	295587234-SP	11,818	Habilitado
0102700-0	LUCIA DE FATIMA COELHO DE ALMEIDA	25931819-SP	14,545	Habilitado
0102704-2	LUCIA RIBEIRO DA SILVA	220431061-SP	14,545	Habilitado
0102706-9	LUCIANA ALVES DOS SANTOS CAVALCANTI	235841924-SP	12,727	Habilitado
0102709-3	LUCIANA APARECIDA COSTA	429611730-SP	14,545	Habilitado
0102712-3	LUCIANA ASADCZUK	95030157-PR	14,545	Habilitado
0102718-2	LUCIANA CRISTINA DE ALMEIDA BRITO	450231173-SP	14,545	Habilitado
0102725-5	LUCIANA DO VALLE BENTO	212961111-SP	14,545	Habilitado
0102726-3	LUCIANA DOS SANTOS REIS BRITO	282136526-SP	13,636	Habilitado
0102728-0	LUCIANA FREITAS DE ARAUJO DIAS	414819512-SP	14,545	Habilitado
0102731-0	LUCIANA MARISA SANTANA NICOLICHE	265167620-SP	14,545	Habilitado
0102737-9	LUCIANA PEREIRA RODRIGUES	281882290-SP	14,545	Habilitado
0102738-7	LUCIANA RAMIRO MOREIRA	321521006-SP	13,636	Habilitado
0102744-1	LUCIANA TAIS DE OLIVEIRA FERREIRA	481093059-SP	14,545	Habilitado
0102751-4	LUCIANE GUILHERME LEME	180053371-SP	14,545	Habilitado
0102754-9	LUCIANE OLIVEIRA SILVA	294733681-SP	14,545	Habilitado
0102756-5	LUCIANE TAVERNA	309898560-SP	12,727	Habilitado
0102761-1	LUCIENE CASTOR GARREFA	17457914-SP	14,545	Habilitado
0102763-8	LUCIENE DA SILVA BELO GOMES	409264106-SP	14,545	Habilitado
0102765-4	LUCIENE MARTINS DE LIMA	540447614-SP	14,545	Habilitado
0102766-2	LUCILA APARECIDA DE TORRES SANTOS	351144237-SP	14,545	Habilitado
0102780-8	LUCINEI SOARES HERNANDES ALMEIDA	222817744-SP	14,545	Habilitado
0102781-6	LUCINEIA APARECIDA CARDOSO	196933158-SP	12,727	Habilitado
0102787-5	LUCINEIA VAZ DA SILVA	23416315X-SP	11,818	Habilitado
0102808-1	LUIZ DE SANTANA LIMA	392189641-SP	15,455	Habilitado
0102810-3	LUIZ FERNANDO DA COSTA	183550109-SP	10,909	Habilitado
0102811-1	LUIZ FERNANDO DE OLIVEIRA FREITAS	414911817-SP	14,545	Habilitado
0102824-3	LUZINEIA MACIEL PEDROZO	47 845 3978-SP	14,545	Habilitado
0102828-6	MAGALI BREGALANTE	249189045-SP	14,545	Habilitado
0102833-2	MAGDALIA AURELIA SOUZA DA COSTA	45443506X-SP	15,455	Habilitado
0102834-0	MAGUIDA BUENO DA ROSA MOURAO	533474565-SP	14,545	Habilitado
0102838-3	MAILSON DOMINGOS SOARES DA SILVA	390858857-SP	14,545	Habilitado
0102839-1	MAIRA BATISTA OLIVEIRA PEREIRA	425039572-SP	15,455	Habilitado
0102840-5	MAIRA LAIS KAMI ALVES	438424621-SP	15,455	Habilitado
0102842-1	MAIRA PERES ASSUNCAO DA SILVA	362970725-SP	15,455	Habilitado
0102843-0	MAISA MOREIRA DE ANDRADE	198633130-SP	13,636	Habilitado
0102844-8	MAIZA DE SOUZA PEREIRA	345767615-SP	14,545	Habilitado
0102845-6	MALVINA DE SOUZA RUIZ SANTOS	11851751X-SP	15,455	Habilitado
0102847-2	MANOEL LUIZ DE OLIVEIRA NETO	508051241-SP	12,727	Habilitado
0102857-0	MARCELA DA SILVA NOGUEIRA	403076109-SP	15,455	Habilitado
0102866-9	MARCELO APARECIDO DE OLIVEIRA	438773536-SP	16,364	Habilitado
0102867-7	MARCELO AUGUSTO BRAZ	25736836X-SP	12,727	Habilitado
0102882-0	MARCIA ALVES CATELAN	43655107X-SP	15,455	Habilitado
0102892-8	MARCIA CRISTINA SILVA MESSIAS	220409432SS-SP	14,545	Habilitado
0102896-0	MARCIA DOS SANTOS GELLI	221276890-SP	14,545	Habilitado
0102898-7	MARCIA ELENA DOMINGUES	169928184-SP	15,455	Habilitado
0102900-2	MARCIA FERREIRA ARAUJO	276687450-SP	14,545	Habilitado
0102901-0	MARCIA FERREIRA DOMINGUES	303580343-SP	14,545	Habilitado
0102906-1	MARCIA MARIA AVELINO ANDERSSON	301472889-SP	13,636	Habilitado
0102911-8	MARCIA PATRICIO GOMES	343765457-SP	14,545	Habilitado
0102914-2	MARCIA REGINA RODRIGUES PAIOTTI	168349644-SP	14,545	Habilitado
0102921-5	MARCIELI SCHATZ NICOLETTI	388477775-SP	14,545	Habilitado
0102924-0	MARCILENE BRAZ DA SILVA	347026230-SP	10,909	Habilitado
0102930-4	MARCO AURELIO BASTOS ALVES	322183327-SP	14,545	Habilitado
0102939-8	MARCOS SOUZA DE ALMEIDA	43409691X-SP	14,545	Habilitado
0102940-1	MARCOS SOUZA SILVA	272409078-SP	14,545	Habilitado
0102944-4	MARGARETE ROSA DE ANDRADE SILVA	43 397 798X-SP	14,545	Habilitado
0102946-0	MARGARETH RASTELLI SEVERO PRINCIPE	329679661-SP	14,545	Habilitado
0102951-7	MARIA ADRIANA DE SOUZA ARAUJO	396448781-SP	14,545	Habilitado
0102959-2	MARIA ANGELICA ROZOLEM SPERANDIO	412141954-SP	16,364	Habilitado
0102960-6	MARIA ANTONIA DOS SANTOS MARCOLINO	10 6500429-SP	14,545	Habilitado
0102973-8	MARIA APARECIDA MILANESE	99405568-SP	14,545	Habilitado
0102974-6	MARIA APARECIDA MOREIRA	18530980X-SP	14,545	Habilitado
0102988-6	MARIA CECILIA HUTTER FONSECA DE LEMOS	284179796-SP	14,545	Habilitado
0102990-8	MARIA CECILIA SOARES	3055888791-RS	13,636	Habilitado
0102994-0	MARIA CICERO ALVES DA SILVA	162927472-SP	14,545	Habilitado
0102997-5	MARIA CLAUDIA ALVES DE FREITAS	438820447-SP	14,545	Habilitado
0103003-5	MARIA CRISTINA MONTEIRO LEONEL SANCHES	267797692-SP	14,545	Habilitado
0103005-1	MARIA DA CONCEICAO MARTINS MARQUES	27547673X-SP	12,727	Habilitado
0103008-6	MARIA DA CRUZ SILVA SOARES	2224851-PI	14,545	Habilitado
0103014-0	MARIA DAMIANA DE SOUZA	389168312-SP	14,545	Habilitado
0103015-9	MARIA DANIELE PEREIRA DE ALMEIDA ALVES	429323037-SP	15,455	Habilitado
0103021-3	MARIA DAS GRACAS SIQUEIRA SANTOS MOURA	176845549-SP	14,545	Habilitado
0103028-0	MARIA DE FATIMA GOMES REIS	245138365-SP	14,545	Habilitado
0103030-2	MARIA DE FATIMA PEREIRA ABRANTES	387777490-SP	15,455	Habilitado
0103041-8	MARIA DO CARMO ARRUDA LEITE	192775182-SP	14,545	Habilitado
0103047-7	MARIA DO SOCORRO FIRMINO LOPES	442780357-SP	14,545	Habilitado
0103048-5	MARIA DO SOCORRO GONCALVES SANTOS DE SOUZA	135502147-SP	12,727	Habilitado
0103050-7	MARIA DOLORES DE OLIVEIRA DIEGUEZ FRAIZ	265687987-SS	14,545	Habilitado
0103062-0	MARIA ELIZABETH DA CONCEICAO	118000445-SP	14,545	Habilitado
0103071-0	MARIA FERNANDA ALMEIDA GOMES	277749876-SP	14,545	Habilitado
0103072-8	MARIA FLAVIA NIL DIAS FERRAZ	300735650-SP	15,455	Habilitado
0103074-4	MARIA GABRIELLA DE SOUZA	378769583-SP	16,364	Habilitado
0103077-9	MARIA GENILZA DOS SANTOS RODRIGUES MEIRA	367767053-SP	12,727	Habilitado
0103088-4	MARIA IRIS MOURA BASTOS PINTO	26495290X-SP	15,455	Habilitado
0103093-0	MARIA IVONE DE OLIVEIRA FREITAS	104422518-SP	14,545	Habilitado
0103104-0	MARIA JOSE FERREIRA DA SILVA	14015789X-SP	12,727	Habilitado
0103105-8	MARIA JOSE FRANCA DA SILVA SANTOS	128435203-SP	12,727	Habilitado
0103107-4	MARIA JOSE PEREIRA CALIXTO	398630951-SP	13,636	Habilitado
0103114-7	MARIA LUCIANA DA SILVA	422097378-SP	12,727	Habilitado
0103115-5	MARIA LUCIANA SALES FERREIRA	286112462-SP	14,545	Habilitado
0103116-3	MARIA LUCICLEIDE DE ARAUJO	253440701-SP	14,545	Habilitado
0103117-1	MARIA LUIZA DE JESUS DOS SANTOS	229647649-SP	13,636	Habilitado
0103119-8	MARIA LUIZA PEREIRA DE ARAUJO LIMA	574498345-SP	16,364	Habilitado
0103126-0	MARIA MARGARETE BATISTA DA SILVA	58793489X-SP	14,545	Habilitado
0103128-7	MARIA MARISTELA DA SILVA	279966039-PE	13,636	Habilitado
0103129-5	MARIA MARLI MOINO	159138814-SP	14,545	Habilitado
0103130-9	MARIA MARTA FERREIRA DA SILVA	50721383X-SP	13,636	Habilitado
0103136-8	MARIA ONILDA DE SOUZA PEREZ CORREA	480714745-SP	15,455	Habilitado
0103140-6	MARIA RITA DA SILVA ARAUJO	426211595-SP	12,727	Habilitado
0103141-4	MARIA RITA GOMES DA CONCEICAO	286409963-SP	11,818	Habilitado
0103143-0	MARIA ROSA DE FREITAS	325710326-SP	14,545	Habilitado
0103148-1	MARIA SEVERINA DAS GRACAS NETA	39646337X-SP	12,727	Habilitado
0103149-0	MARIA SEVERINA DOS SANTOS DE VASCONCELOS	425164111-SP	14,545	Habilitado
0103159-7	MARIA VIVIANE NOGUEIRA DANTAS	43298754X-SP	14,545	Habilitado
0103166-0	MARIANA DE FREITAS FERREIRA FRANCISCO	431202527-SP	16,364	Habilitado
0103167-8	MARIANA DE OLIVEIRA SILVA	249191210-SP	15,455	Habilitado
0103177-5	MARIANA PEROTI	49621214X-SP	16,364	Habilitado
0103180-5	MARIANGELA SANTOS DE SOUZA	307896006-SP	15,455	Habilitado
0103195-3	MARILIA DAIREL DE SA	522640552-SP	14,545	Habilitado
0103199-6	MARILIA LEANDRO DE SALLES	419707670-SP	12,727	Habilitado
0103203-8	MARINA APARECIDA RIBEIRO DA SILVA	293550876-SP	15,455	Habilitado
0103219-4	MARISA ANTUNES DE LIMA	411398970-SP	14,545	Habilitado
0103225-9	MARISOL UZEDA ALVES	225637601-SP	14,545	Habilitado
0103226-7	MARISTELA BARDUZZI VIEIRA	13321648-SP	14,545	Habilitado
0103228-3	MARIVANIA NUNES NOGUEIRA	13100957-MG	15,455	Habilitado
0103229-1	MARIZA NEVES DE BRITO	69938922-PR	13,636	Habilitado
0103233-0	MARJORY NAME MURAD	47792847X-SS	14,545	Habilitado
0103238-0	MARLENE NASCIMENTO DE OLIVEIRA	22469585X-SP	14,545	Habilitado
0103240-2	MARLETE ALMEIDA ALVES COELHO	263498451-SP	14,545	Habilitado
0103250-0	MARLUCE ANGELICA DIAS DE OLIVEIRA	245780956-SP	15,455	Habilitado

0103255-0	MARLUCIA SOARES FILICIO	583204648-SP	14,545	Habilitado
0103259-3	MARLY FERNANDES DA SILVA NASCIMENTO	270911583-SP	14,545	Habilitado
0103260-7	MARLY PEDROZO BUENO DE SANTANA	192919052-SP	14,545	Habilitado
0103264-0	MARTA CARDOSO DE SOUSA	17 4913643-SP	12,727	Habilitado
0103266-6	MARTA CRISTINA SOARES VIEIRA	296390951-SP	14,545	Habilitado
0103270-4	MARTA OCTAVINI MELO LIMA	184200325-SP	14,545	Habilitado
0103272-0	MARTA SANTOS DE SANTANA HALTMANN	437971491-SP	14,545	Habilitado
0103274-7	MARTA THULER TAVARES	434144873-SP	12,727	Habilitado
0103282-8	MAURICELIA DE SOUZA FUGUETEIRO	204659966-SP	11,818	Habilitado
0103283-6	MAURICIO GABRIEL DOS SANTOS	338905625-SP	12,727	Habilitado
0103286-0	MAURIMAR RODRIGUES DE LISBOA	140915059-SP	14,545	Habilitado
0103289-5	MAXWELL BASTOS ALVES	351051090-SP	14,545	Habilitado
0103291-7	MAYARA ALVES SANTANA	468156914-SP	13,636	Habilitado
0103292-5	MAYARA BARBOSA DE OLIVEIRA MENEZES	420896326-SP	13,636	Habilitado
0103293-3	MAYARA CRISTINA DUGANIERI COSTA	450247144-SP	14,545	Habilitado
0103296-8	MAYARA LIMA LISBOA BONFIM	458093002-SP	14,545	Habilitado
0103297-6	MAYARA LOPES DE MENDONCA	494794100-SP	14,545	Habilitado
0103304-2	MAYCON EVANDRO DE SOUZA CEZAR	42768741X-SP	15,455	Habilitado
0103306-9	MAYRA DE FREITAS CASTRO	425214667-SP	14,545	Habilitado
0103313-1	MERCILANE DE ALMEIDA SILVA	43413594 X-SP	14,545	Habilitado
0103314-0	MEURE PINTO DE SOUZA	27039171X-SP	15,455	Habilitado
0103320-4	MICHELE ALVES BANOW DE SOUZA	320490415-SP	14,545	Habilitado
0103321-2	MICHELE APARECIDA DE OLIVEIRA	14430488-MG	15,455	Habilitado
0103323-9	MICHELE CONSTANCIA TRIGO FERREIRA	337170861-SP	14,545	Habilitado
0103331-0	MICHELE MARIA DE SOUZA RIBEIRO	342663835-SP	16,364	Habilitado
0103342-5	MICHELLE DA SILVA OLIVEIRA	338991463-SP	13,636	Habilitado
0103345-0	MICHELLE PEREIRA ROCHA DE SOUZA	412903933-SP	12,727	Habilitado
0103351-4	MIDIAN FERREIRA DE PAIVA FUSO	172825702-SP	13,636	Habilitado
0103367-0	MIRERY GONCALVES NUNES CABRAL	456854666-SP	13,636	Habilitado
0103373-5	MIRIAM ESTELA BULHOES FRANCA	247355732-SP	13,636	Habilitado
0103380-8	MIRIAN MASSUMI QUINTANS ITO BATISTA	26360875-SP	12,727	Habilitado
0103387-5	MISLENE OLIVEIRA DE ALMEIDA SILVA	467593486-SP	14,545	Habilitado
0103393-0	MONICA DE SOUZA SANTOS SOARES	338866395-SP	13,636	Habilitado
0103395-6	MONICA DOS ANJOS STELZER	422006981-SP	15,455	Habilitado
0103397-2	MONICA FURTADO CAVALCANTI	354170661-SP	12,727	Habilitado
0103400-6	MONICA MARTINS DELGADO	447342757-SP	12,727	Habilitado
0103402-2	MONIQUE DOS SANTOS	442972702-SP	14,545	Habilitado
0103406-5	MONIQUE SOTOPIETRO GOMES CALABRO	348157344-SP	16,364	Habilitado
0103408-1	MONIZE MARQUES MARIANO STENGLER PEREIRA	440361163-SP	14,545	Habilitado
0103410-3	MURIELLE JULIENE FONSECA	422630251-SP	15,455	Habilitado
0103412-0	NADARK BERTO CASTELLON	259778357-SP	14,545	Habilitado
0103436-7	NATACHA KEILA BARTALINI SILVA	467503308-SP	16,364	Habilitado
0103437-5	NATALI E SILVA CANTUARIA	490381273-SP	12,727	Habilitado
0103438-3	NATALI GARDELLI DEL BUSSO	478855722-SP	14,545	Habilitado
0103440-5	NATALIA CRISTINA LOPES	49054017X-SP	12,727	Habilitado
0103441-3	NATALIA DA SILVA LIRA	405834627-SP	14,545	Habilitado
0103457-0	NATALY MEDEIROS SIMAO	460519980-SP	14,545	Habilitado
0103460-0	NATHALIA CRUVINEL FARAH	349276365-SP	13,636	Habilitado
0103461-8	NATHALIA DE ALMEIDA ALVES	406989485-SP	14,545	Habilitado
0103468-5	NATHASHA ABRAHAO VILANOVA DE CARVALHO	298862967-SP	14,545	Habilitado
0103471-5	NAYARA MENDES DE SA	494145420-SP	14,545	Habilitado
0103473-1	NAYARA SPINELLA DEL BUE	501248596-SP	17,273	Habilitado
0103487-1	NELSON FRANCISCO DE JESUS FILHO	256689258-SP	14,545	Habilitado
0103491-0	NERISE MARIA DOS SANTOS	326208987-SP	13,636	Habilitado
0103492-8	NERRY MACEROUX DE SOUZA NOGUEIRA	416608851-SP	14,545	Habilitado
0103506-1	NILMA DE OLIVEIRA	322184605-SP	12,727	Habilitado
0103508-8	NILVA DONIZETTI DA SILVA	229897848-SP	15,455	Habilitado
0103513-4	NIVEA CRISTINA PAIXAO OLIVEIRA	293691447-SS	13,636	Habilitado
0103528-2	OLGA TENDEIRO BARRETO	333942334-SP	16,364	Habilitado
0103536-3	PALOMA RIBEIRO DA SILVA	52323630X-SP	15,455	Habilitado
0103537-1	PALOMA SALDANHA MAIA	456517832-SP	14,545	Habilitado
0103544-4	PAMELA DE CAMPOS PANINI ISTILLI	321740798-SP	14,545	Habilitado
0103551-7	PAOLA XAVIER BAPTISTA SANTOS	354727096-SP	13,636	Habilitado
0103553-3	PATRICIA ALDA RIBEIRO DE BRITO	325539820-SP	14,545	Habilitado
0103556-8	PATRICIA APARECIDA AMERICO SOARES	342670232-SP	13,636	Habilitado
0103567-3	PATRICIA CRUZ DA SILVA	473793982-SP	16,364	Habilitado
0103569-0	PATRICIA DA SILVA COSTA	32458193X-SP	14,545	Habilitado
0103574-6	PATRICIA GONCALVES DA SILVA	474743093-SP	14,545	Habilitado
0103578-9	PATRICIA MANFREDI BORGES BATISTA	412719125-SP	14,545	Habilitado
0103581-9	PATRICIA MAZZEGO MENEZES	472410209-SP	16,364	Habilitado
0103585-1	PATRICIA PAES LEME ARAUJO	242519192-SP	14,545	Habilitado
0103589-4	PATRICIA PICCIARELLI	309789898-SP	10,909	Habilitado
0103593-2	PATRICIA RODRIGUES BRAGA	297347755-SP	14,545	Habilitado
0103601-7	PATRICIA SOARES DA SILVA	290627862-SP	12,727	Habilitado
0103610-6	PAULA DE FREITAS XAVIER	337381070-SP	13,636	Habilitado
0103611-4	PAULA DE JESUS RIBEIRO	408624929-SP	12,727	Habilitado
0103612-2	PAULA DOS SANTOS COSTA	348473254-SP	15,455	Habilitado
0103615-7	PAULA KAMEI PETINATI	365562269-SP	14,545	Habilitado
0103616-5	PAULA KARINE DE OLIVEIRA MENDES	387276944-SP	15,455	Habilitado
0103617-3	PAULA NOVAIS DE ALMEIDA	3665859155-SP	12,727	Habilitado
0103618-1	PAULA ROBERTA SILVA DE MENEZES	335426876-SP	14,545	Habilitado
0103619-0	PAULA TATIANE MARQUES	278472461-SP	15,455	Habilitado
0103621-1	PAULINA DOS SANTOS LIMA	171677432-SP	14,545	Habilitado
0103624-6	PAULO FRANCINETE GOMES	15111792-SP	16,364	Habilitado
0103625-4	PAULO HENRIQUE DA COSTA	295576443-SP	12,727	Habilitado
0103633-5	PEDRO MARQUES CORREA NETO	289851294-SP	15,455	Habilitado
0103634-3	PERLA RODRIGUES MOTA DE OLIVEIRA	49 348 4176-SP	15,455	Habilitado
0103635-1	PITAGORAS DE OLIVEIRA DE ALMEIDA	421862278-SP	12,727	Habilitado
0103638-6	POLIANA ROBINE MAZLOUM DO NASCIMENTO	440362179-SP	17,273	Habilitado
0103639-4	PRICILA CAROLINA JANUARIO GUIMARAES DE ARAUJO	33107883 1-SP	14,545	Habilitado
0103646-7	PRISCILA APARECIDA PAIVA DE CARVALHO	341522387-SP	14,545	Habilitado
0103648-3	PRISCILA BANOW COSTA	305327392-SP	14,545	Habilitado
0103660-2	PRISCILA DOS SANTOS XAVIER DESIDERIO	435995704-SP	14,545	Habilitado
0103661-0	PRISCILA FELIX DE FREITAS	322859165-SP	14,545	Habilitado
0102245-8	PRISCILA MANFREDI BORGES	412721053-SP	15,455	Habilitado
0102246-6	PRISCILA MARQUES DIMAS TAKATS	288842546-SP	12,727	Habilitado
0102251-2	PRISCILA PEREIRA DE BARROS OLIVEIRA	329316898-SP	14,545	Habilitado
0102252-0	PRISCILA RAMIREZ DA SILVA	320269656-SP	14,545	Habilitado
0102256-3	PRISCILA SUMIKA KYOMEN	29498852X-SP	14,545	Habilitado
0102258-0	PRISCILA VELAME DURAN	43960073X-SP	14,545	Habilitado
0102259-8	PRISCILLA BELLONI	424206067-SP	14,545	Habilitado
0102260-1	PRISCILLA CORREA DELFINO	47229717X-SP	15,455	Habilitado
0102261-0	PRISCILLA DA ROCHA DURR	342120190-SP	14,545	Habilitado
0103665-3	PRISCILLA DE OLIVEIRA PROETTI	462002871-SP	16,364	Habilitado
0103666-1	PRISCILLA POLACHINI MAYER GOMES DE OLIVEIRA	324588628-SP	14,545	Habilitado
0103668-8	QUELI CRISTINA MARQUES COSTA ROCHA	415548755-SP	14,545	Habilitado
0103696-3	RAILEIDE PATRICIA ALVES	331676539-SP	14,545	Habilitado
0103701-3	RAISSA ALEXANDRA LOPES WANDERLEI	432478590-SP	16,364	Habilitado
0103707-2	RAQUEL ALVES FEITOZA OLIVEIRA	427503851-SP	14,545	Habilitado
0103710-2	RAQUEL DE FARIA CLARO	254469176-SP	17,273	Habilitado
0103716-1	RAQUEL FERNANDES CARDOZO	369066169-SP	14,545	Habilitado
0103721-8	RAQUEL RAMOS SAVARESI	431870603-SP	14,545	Habilitado
0103726-9	RAUDRIANE VIANA ALBERT	341353875-SP	14,545	Habilitado
0103727-7	REBECA OLIVEIRA DE ALMEIDA	480748846-SP	14,545	Habilitado
0103729-3	REGIANE APARECIDA CARACA	236482634-SP	14,545	Habilitado
0103741-2	REGIANE LOPES SANTOS FERREIRA	408720645-SP	15,455	Habilitado
0103743-9	REGIANE ROMAO DA SILVA	255671519-SP	14,545	Habilitado
0103747-1	REGINA CELIA ALVES DA SILVA	252759680-SP	14,545	Habilitado
0103752-8	REGINA HENRIQUE DA SILVA	264047291-SP	14,545	Habilitado
0103773-0	RENATA CONCEICAO GOES FERRACCIU	354805198-SP	12,727	Habilitado
0103784-6	RENATA DEBESA CARLINI	24618825X-SP	15,455	Habilitado
0103789-7	RENATA HONORATO LOPES	444398375-SP	14,545	Habilitado
0103792-7	RENATA PANICHEK	341452555-SP	15,455	Habilitado
0103794-3	RENATA ROSIE MASSEI DAMASCENO	305339461-SP	14,545	Habilitado
0103796-0	RENATA TOSSATO IVO BARBOSA	19611990X-SP	15,455	Habilitado
0103797-8	RENATA ZOAIS MARCELINO	404839587-SP	15,455	Habilitado
0103798-6	RENATO CESAR ARIOVALDO	49 221 5856-SP	16,364	Habilitado
0103804-4	RENER MARCONDES	225622208-SP	14,545	Habilitado
0103812-5	RILDA SANTOS DA CRUZ SILVA	406626686-SP	14,545	Habilitado
0103817-6	RITA DE CASSIA CARDOSO PINA	154044568-SS	12,727	Habilitado
0103823-0	RITA DE CASSIA PEREIRA	159483438-SP	13,636	Habilitado
0103831-1	RIVANIA FERREIRA GALVAO RODRIGUES	2451561601-SP	14,545	Habilitado
0103832-0	RIVANIA HOLANDA DE SOUSA	410895064-SP	14,545	Habilitado
0103841-9	ROBERTA DA SILVA DOMIMGOS	423568498-SP	14,545	Habilitado
0103842-7	ROBERTA DA SILVA OLIVEIRA	42684895-SP	14,545	Habilitado
0103844-3	ROBERTA DOS REIS BARRETO CAMARGO	438355532-SP	14,545	Habilitado
0103849-4	ROBERTA MATIAS FELIX	266109962-SP	12,727	Habilitado
0103850-8	ROBERTA MIRIA DE OLIVEIRA DIAS	48093177X-SP	14,545	Habilitado
0103851-6	ROBERTO CARLOS TEODORO	187878997-SP	12,727	Habilitado
0103866-4	RODRIANE OLIVEIRA RABELO	30919393X-SP	14,545	Habilitado
0103867-2	RODRIGO ALVES LIMA	427603237-SP	14,545	Habilitado
0103868-0	RODRIGO CESAR ALVES	249170619-SP	14,545	Habilitado
0103874-5	RODRIGO MAGSON PEREIRA	322508034-SP	12,727	Habilitado
0103886-9	ROMULO DE SOUZA RODRIGUES	494814664-SP	15,455	Habilitado
0103890-7	RONALD DE LIMA BARBOSA	338987824-SP	14,545	Habilitado
0103894-0	RONIVAL ANDRADE DE QUEIROZ MIRANDA DE OLIVEIRA	353705536-SP	13,636	Habilitado
0103896-6	ROSA MARIA ALMEIDA ARGOLO PEREIRA	0497187116-BA	15,455	Habilitado
0103901-6	ROSALI APARECIDA CAMPOS MARTINS	52881302X-SP	14,545	Habilitado
0103910-5	ROSANA MARQUES DA SILVA	412470317-SP	12,727	Habilitado
0103914-8	ROSANA SANTOS	288850580-SP	14,545	Habilitado
0103920-2	ROSANGELA AMORIM SANTOS BARBOSA	309590644-SP	15,455	Habilitado
0103924-5	ROSANGELA APARECIDA DOS SANTOS TEIXEIRA	279232652-SP	14,545	Habilitado
0103930-0	ROSANGELA CARVALHO DE OLIVEIRA	204136908-SP	13,636	Habilitado
0103932-6	ROSANGELA CLEIDE DA SILVA	283462474-SP	16,364	Habilitado
0103933-4	ROSANGELA DE ALMEIDA GERALDO	368584860-SP	14,545	Habilitado
0103944-0	ROSANGELA NEVES DA FONSECA	489721382-SP	14,545	Habilitado
0103946-6	ROSANGELA ROSA FERRAZ MIGNONI	270909515-SP	14,545	Habilitado
0103947-4	ROSANGELA SILVA SANTOS PEDRO	281044090-SP	13,636	Habilitado
0103950-4	ROSANGELA TEIXEIRA PEDROZA	174115830-SP	14,545	Habilitado
0103953-9	ROSARIA DE FATIMA DE SOUZA	75538751-SP	14,545	Habilitado
0103956-3	ROSE VIEIRA	28316153X-SP	14,545	Habilitado
0103970-9	ROSELI LUCIA FADUTI	302862420-SP	14,545	Habilitado
0103974-1	ROSELI RODRIGUES CASTILHO	326671274-SP	14,545	Habilitado
0103984-9	ROSEMEIRE LOPES CAVALCANTI	218681288-SP	12,727	Habilitado
0103985-7	ROSEMEIRE MARIA DA SILVA	216683919-SP	14,545	Habilitado
0103988-1	ROSEMERY CRISTINA DE CARVALHO LOPES	263979805-SP	11,818	Habilitado
0104005-7	ROSIMAR LUZIA PIMENTA	33624549X-SP	12,727	Habilitado
0104017-0	RUBENS SOARES DO AMARAL	235282352-SP	14,545	Habilitado
0104018-9	RUBIA CAROLINE OLIVEIRA	365881855-SP	15,455	Habilitado
0104022-7	RUTE SANTOS TEIXEIRA ADAO	354356124-SP	13,636	Habilitado
0104025-1	RUTILEA ASSIS FONSECA	277970350-SP	13,636	Habilitado
0104027-8	SABRINA DOS SANTOS CASIMIRO	409449830-SP	16,364	Habilitado
0104032-4	SADIO PEREIRA NERES	56 000 5325-SP	13,636	Habilitado
0104033-2	SALUA DOSA ACRAS	11703924X-SP	14,545	Habilitado
0104034-0	SAMANTA REGIA CRUZ DA SILVA	418147383-SP	14,545	Habilitado
0104038-3	SAMARA SILVA OLIVEIRA	498029220-SP	13,636	Habilitado
0104043-0	SAMUEL TAVARES DE OLIVEIRA	297582343-SP	14,545	Habilitado
0104048-0	SANDRA ALVES DA SILVA DE ARAUJO	442181838-SP	15,455	Habilitado
0104056-1	SANDRA DE ARAUJO SANTOS DE ALMEIDA	244479720-SP	12,727	Habilitado
0104074-0	SANDRA REGINA ALVES FEITOZA DE LIMA	123587591-SP	10,909	Habilitado
0104078-2	SANDRA REGINA DE LIMA	456930528-SP	14,545	Habilitado
0104092-8	SARA PEREIRA CAMILO	47542251X-SP	14,545	Habilitado
0104099-5	SARAH RODRIGUES DA SILVA	490436948-SP	14,545	Habilitado
0104111-8	SELMA ROSA BARBOSA PORTO	297672101-SP	14,545	Habilitado
0104128-2	SHEILA CARDOSO SENA BISPO	414443512-SP	15,455	Habilitado
0104130-4	SHEILA DOS REIS BEZERRA DEUS	225631507-SP	12,727	Habilitado
0104133-9	SHEILA FERREIRA GONCALO	241026635-SP	16,364	Habilitado
0104135-5	SHEILA MACIEL RODRIGUES	277454293-SP	14,545	Habilitado
0104136-3	SHEILA MENDONCA HIRATA	345110511-SP	15,455	Habilitado
0104140-1	SHEILA SALES LINS	475957519-SP	14,545	Habilitado
0104142-8	SHEILA VARGAS DOS SANTOS	285479891-SP	14,545	Habilitado
0104143-6	SHEILLA SANTOS DE ANDRADE	445927094-SP	15,455	Habilitado
0104144-4	SHIRLEI APARECIDA PINHEIRO VIEIRA	29877503-SP	10,909	Habilitado
0104146-0	SHIRLEI GONCALVES FERREIRA DE SOUSA	220438389-SP	12,727	Habilitado
0104148-7	SHIRLEY AGNES MIKLOS	133218867-SP	14,545	Habilitado
0104149-5	SHIRLEY CARVALHO DOS REIS	219415407-SP	14,545	Habilitado
0104150-9	SHIRLEY DAS GRACAS SILVA	408672420-SP	14,545	Habilitado
0104151-7	SHIRLEY GUEDES JOVINO DA SILVA	309593049-SP	14,545	Habilitado
0104154-1	SHIRLEY RODRIGUES DE SOUZA	350282559-SP	14,545	Habilitado
0104158-4	SIDALHA ALCANTARA RODRIGUES	19106659-SP	14,545	Habilitado
0104159-2	SIDNEI MENEZES DE JESUS	271742938-SP	16,364	Habilitado
0104161-4	SIDNEY DE ANDRADE PESSOA MORAES	328575884-SP	12,727	Habilitado
0104164-9	SILAS DIMAS DE SIQUEIRA	194463199-SP	14,545	Habilitado
0104167-3	SILMARA ALVES MEIRELLES	457131056-SP	14,545	Habilitado
0104170-3	SILMARA SAVOIA LORENZINI	20590367-SP	14,545	Habilitado
0104183-5	SILVANA RODRIGUES DA SILVA	247916092-SP	12,727	Habilitado
0104188-6	SILVANIA DA SILVA FERREIRA	329710771-SP	14,545	Habilitado
0104194-0	SILVIA APARECIDA MARQUES LEITE	450246577-SP	14,545	Habilitado
0104195-9	SILVIA CRISTINA LOPES DE SOUZA CORREIA	42850770-SP	14,545	Habilitado
0104197-5	SILVIA DE ANDRADE MAGUETTA	63489053-SP	15,455	Habilitado
0104198-3	SILVIA DE OLIVEIRA	08142172810-SP	14,545	Habilitado
0104200-9	SILVIA GEANE SOASKITA	208944084-SP	12,727	Habilitado
0104207-6	SILVIA SANTOS MUNIZ	396936763-SP	15,455	Habilitado
0104222-0	SIMONE CHAGAS DA SILVA MARTINS	347073530-SP	16,364	Habilitado
0104225-4	SIMONE DA SILVA DE BRITO	501973503-SP	12,727	Habilitado
0104233-5	SIMONE MARIA DE JESUS MARTINS	492936559-SP	14,545	Habilitado
0104238-6	SIMONE PEREIRA SANTOS	349270624-SP	13,636	Habilitado
0104248-3	SIOMARA MARTINS	220448796-SP	14,545	Habilitado
0104252-1	SIRLEY ALVES DE LIMA	428906886-SP	13,636	Habilitado
0104256-4	SOLANGE APARECIDA DE OLIVEIRA DOS REIS	193513109-SP	14,545	Habilitado
0104260-2	SOLANGE DE ANDRADE BALIEIRO BARBOSA	265863636-SP	12,727	Habilitado
0104261-0	SOLANGE DE OLIVEIRA SILVA	264644256-SP	12,727	Habilitado
0104266-1	SOLANGE RIBEIRO DA SILVA	221532766-SP	12,727	Habilitado
0104267-0	SOLANGE RIBEIRO MACHADO MOREIRA	274584803-SP	14,545	Habilitado
0104270-0	SONIA APARECIDA NUNES DOS SANTOS	274715235-SP	14,545	Habilitado
0104286-6	STELA CRISTINA COSTA	482488839-SP	18,182	Habilitado
0104290-4	STENIO SANTOS	448963462-SP	15,455	Habilitado
0104299-8	SUELI APARECIDA DE OLIVEIRA	13546408-SP	11,818	Habilitado
0104301-3	SUELI CAMPOS FIGUEIRA	348148239-SP	15,455	Habilitado
0104304-8	SUELI DO AMARAL MONASTICO	144622701-SP	14,545	Habilitado
0104308-0	SUELI RODRIGUES LIMA	341079133-SP	11,818	Habilitado
0104315-3	SUSANA ALVES RAMOS	402560255-SP	13,636	Habilitado
0104318-8	SUZANA APARECIDA BONATO	372952380-SP	12,727	Habilitado
0104325-0	SUZANA ZAMPERLINI DOS SANTOS	419609854-SP	14,545	Habilitado
0104327-7	SUZIANE MACIEL PALOTTA	245920742-SP	14,545	Habilitado
0104328-5	SUZY CARLA LIMA DO NASCIMENTO	201642785-SP	15,455	Habilitado
0104331-5	TABATA ROBERTA DE OLIVEIRA CAVALCANTE	358845579-SP	14,545	Habilitado
0104337-4	TAINA GABRIELE TERRA XAVIER	53820008X-SP	14,545	Habilitado
0104340-4	TAIRIS ALVES DE ARAUJO	49164355X-SP	14,545	Habilitado
0104348-0	TALITA ALVES DOS SANTOS	442918033-SP	14,545	Habilitado
0104350-1	TALITA BONO PAGLIUCA	364949028-SP	14,545	Habilitado
0104351-0	TALITA CANDIDO OLIVEIRA	43596494X-SP	13,636	Habilitado
0104355-2	TALITA GONZAGA SALES DA ROCHA	460850052-SP	14,545	Habilitado
0104358-7	TALITA SANTOS DE SOUZA	52320324X-SP	12,727	Habilitado

0104359-5	TALITA SANTOS LOPES	460846814-SP	14,545	Habilitado
0104362-5	TALYA CAROLINA ADEGAS DA SILVA	303119135-SP	14,545	Habilitado
0104366-8	TAMARA MOTA DA SILVA	332668472-SP	14,545	Habilitado
0104372-2	TAMIRES SABBAG ALVES	41691407X-SP	15,455	Habilitado
0104376-5	TAMIRIS EUSEBIO DOS SANTOS	384186373-SP	14,545	Habilitado
0104378-1	TAMIRIS YURI FUKUDA	472260200-SP	14,545	Habilitado
0104384-6	TANIA DOS ANJOS CRUZ SERAFINO	256045288-SP	14,545	Habilitado
0104395-1	TANISE HAMMES	437760224-SP	14,545	Habilitado
0104399-4	TATHIANE FREITAS YAGUI	289950764-SP	12,727	Habilitado
0104404-4	TATIANA CRISTINA PIRES FERREIRA	280315302-SP	14,545	Habilitado
0104408-7	TATIANA GALVAO DALLA DEA	321187222-SP	14,545	Habilitado
0104409-5	TATIANA GONCALVES DOS SANTOS	331219487-SP	14,545	Habilitado
0104427-3	TATIANE DIAS DE ALMEIDA	449091995-SP	15,455	Habilitado
0104428-1	TATIANE DOS SANTOS MOSTARDA	356671367-SP	13,636	Habilitado
0104429-0	TATIANE FERREIRA DE SOUZA	45582292X-SP	15,455	Habilitado
0104431-1	TATIANE LIMA DE OLIVEIRA SILVA	411977404-SP	14,545	Habilitado
0104438-9	TELMA CASTRO D ELIA	241022435-SP	15,455	Habilitado
0104453-2	THAIS CRISTINA MOTA DE JESUS	406990633-SP	13,636	Habilitado
0104456-7	THAIS DE SOUZA MENDES	425784332-SP	15,455	Habilitado
0104457-5	THAIS DO NASCIMENTO SANTOS	452407199-SP	12,727	Habilitado
0104458-3	THAIS EVELYN FERREIRA GONCALVES	443123986-SP	14,545	Habilitado
0104462-1	THAIS HELENA TUCCI	326669693-SP	14,545	Habilitado
0104480-0	THAMIRES FERRIS BARBOSA	474214151-SP	14,545	Habilitado
0104484-2	THAYAME SILVA PORTO	441636755-SP	15,455	Habilitado
0104491-5	THIAGO COSTA ROSA BELO	339794173-SP	12,727	Habilitado
0104502-4	TIAGO HIDEO KAJIKI DE SOUSA	258666377-SP	14,545	Habilitado
0104504-0	TIFFANY NAOMI MOTOMATSU	428694573-SP	16,364	Habilitado
0104505-9	TONIA MARIA MICHELETTI PERON	114184252-SP	13,636	Habilitado
0104511-3	URSULA FERRAZ DA SILVA MONTEIRO	328521620-SP	14,545	Habilitado
0104514-8	VAGNER COTRIM FERNANDES	229946446-SP	12,727	Habilitado
0104515-6	VAGNER FERNANDES BRITO MOURA	410135082-SP	17,273	Habilitado
0104516-4	VALDECIR CREZIO DE SOUZA	247433986-SP	13,636	Habilitado
0104521-0	VALDETE OLIVEIRA DA COSTA PAIVA	270659316-SP	16,364	Habilitado
0104523-7	VALDIR GOMES DA SILVA	20795639X-SP	14,545	Habilitado
0104531-8	VALERIA APARECIDA POLARI	289860696-SP	14,545	Habilitado
0104536-9	VALERIA FATIMA PANTANO	441556632-SP	13,636	Habilitado
0104539-3	VALERIA MARIA DA SILVA	456078058-SP	16,364	Habilitado
0104541-5	VALERIA OLIVEIRA COSTA	270659092-SP	14,545	Habilitado
0104544-0	VALESCA FRANCO	265863466-SP	13,636	Habilitado
0104555-5	VANDERLEIA LUCAS SILVA	451153406-SP	14,545	Habilitado
0104556-3	VANDERLI ANGELA DE OLIVEIRA SANTOS	178736296-SP	15,455	Habilitado
0104561-0	VANESSA ANDREIA DA SILVA	422671411-SP	13,636	Habilitado
0104562-8	VANESSA APARECIDA DA SILVA	45333288-SP	16,364	Habilitado
0104564-4	VANESSA APARECIDA DOS SANTOS ANDREOTTI	333248806-SP	13,636	Habilitado
0104568-7	VANESSA CARMEN DE LIMA	423568747-SP	13,636	Habilitado
0104573-3	VANESSA DE MELO PESSOA DE MACEDO	405773286-SP	15,455	Habilitado
0104574-1	VANESSA DE MORAIS BEZERRA	343440982-SP	13,636	Habilitado
0104578-4	VANESSA GERALDA DE LIMA	44 134 916X-SP	14,545	Habilitado
0104587-3	VANESSA MIRANDA PEREIRA	389749254-SP	14,545	Habilitado
0104588-1	VANESSA MOREIRA MARQUES GERARDI	322505410-SP	14,545	Habilitado
0104591-1	VANESSA REGINA DA SILVA SANTOS	419981901-SP	16,364	Habilitado
0104603-9	VANIA APARECIDA EVANGELISTA DE SOUZA	448713858-SP	14,545	Habilitado
0104604-7	VANIA CORDEIRO DE TORRES DOS SANTOS	25935207X-SP	12,727	Habilitado
0104605-5	VANIA CRISTINA PORTO FERREIRA FIGUEIREDO	247459203-SP	14,545	Habilitado
0104610-1	VANIA SAID FERREIRA NUNES	257839914-SP	14,545	Habilitado
0104614-4	VANITY OLIVEIRA CASTRO NAVES MARTINS	480536004-SP	14,545	Habilitado
0104619-5	VANUSIA LAGES	253019655-SP	14,545	Habilitado
0104621-7	VERA LUCIA DA ROCHA BENEDITO	274380171-SP	11,818	Habilitado
0104628-4	VERA LUCIA FLORES DE PAULA	175919689-SP	14,545	Habilitado
0104636-5	VERONICA KARINA MORAIS TORRES	382510938-SP	12,727	Habilitado
0104639-0	VERONICE FERREIRA MANZO	144914396-SP	14,545	Habilitado
0104640-3	VERONICE GOMES DE OLIVEIRA	39723687-SP	14,545	Habilitado
0104642-0	VERONILDE DOS SANTOS OLIVEIRA	217738308-SP	12,727	Habilitado
0104648-9	VICTORIA CANUTO GUARNERI	48230546-SP	14,545	Habilitado
0104653-5	VILMA AZEVEDO BELTRAMELO	531610913-SP	14,545	Habilitado
0104657-8	VILMA MENEZES BARBOSA DE LIMA	195358363-SP	14,545	Habilitado
0104658-6	VILMA RODRIGUES	303604293-SP	5,455	**Elm. Nota Mínima**
0104659-4	VINICIUS BEZERRA	29 611 0590-SP	14,545	Habilitado
0104666-7	VIVIAN ARAUJO DAURA	434140442-SP	14,545	Habilitado
0104668-3	VIVIAN CARDOZO DA SILVA	334402694-SP	14,545	Habilitado
0104669-1	VIVIAN CRISTINA DE SIQUEIRA JANZANTTI	43 524 8212-SP	14,545	Habilitado
0104673-0	VIVIANA APARECIDA DO NASCIMENTO	248545085-SP	15,455	Habilitado
0104681-0	VIVIANE MAGALHAES ZURLO	302868720-SP	16,364	Habilitado
0104685-3	VIVIANE SILVA SANTOS	261962164-SP	14,545	Habilitado
0104689-6	VIVIANE TEIXEIRA MEDEIROS DA SILVA	433275510-SP	12,727	Habilitado
0104710-8	WELLINGTON HENRIQUE FERREIRA	472219157-SP	16,364	Habilitado
0104719-1	WESLLEY SANTOS SOARES	467331637-SP	12,727	Habilitado
0104735-3	WIVIANE FERREIRA GONDIM	270141984-SP	14,545	Habilitado
0104738-8	YASMIN AMANDA SOUTO LOPES RODRIGUES	467177089-SP	13,636	Habilitado
0104739-6	YASMIN CRISTINA PAULINO BARBOSA	355715703-SP	14,545	Habilitado
0104740-0	YASMIN FERNANDES DE PAULA SILVA	488123884-SP	13,636	Habilitado
0104745-0	YNARA DE LIMA BARBATO	404079325-SP	12,727	Habilitado
0104756-6	ZENILVIA DA SILVA SOUZA	528980087-SP	13,636	Habilitado
0104764-7	ZULMIRA VICENTE DE LIMA NETA	543538461-SP	14,545	Habilitado

EDITAL DE DECISÃO DE RECURSOS Nº 09 /2016-SAM01

O PRESIDENTE DA COMISSÃO ORGANIZADORA do Concurso Público para os empregos públicos de **PROFESSOR(A) DE EDUCAÇÃO BÁSICA e PROFESSOR(A) DE EDUCAÇÃO BÁSICA – EDUCAÇÃO FÍSICA,** aberto através do Edital nº 01/2016-SAM01 no uso de suas atribuições legais,

TORNA PÚBLICO

1 – As decisões proferidas nos recursos interpostos referentes aos gabaritos das provas realizadas em 16/10/2016, para os empregos públicos supracitados, conforme **Anexo Único** que acompanha o presente Edital.

2 – Os gabaritos divulgados em 21/10/2016 permanecem inalterados.

3 – A manifestação contendo a resposta formalizada pela Banca Elaboradora das questões da Prova Objetiva estará disponível no site da Vunesp, no endereço eletrônico www.vunesp.com.br, na página do concurso público, a partir das 8h do dia **28/11/2016**.

ANEXO ÚNICO DO EDITAL DE DECISÃO DE RECURSOS Nº 09/2016-SAM01

RECURSO	CANDIDATO	INSCRIÇÃO	OPÇÃO	PROVA	QUESTÃO	RESULTADO
233170	FELIPE VITORIANO DE MORAES	1016318	001 - Professor de Educação Básica (Educação Física)	001 - Prova Objetiva	13	INDEFERIDO
233175	ANA TIMOTEO MACIEL	1003909	001 - Professor de Educação Básica (Educação Física)	001 - Prova Objetiva	16	INDEFERIDO
233215	RAFAEL ALBUQUERQUE SANTOS	1036734	001 - Professor de Educação Básica (Educação Física)	001 - Prova Objetiva	35	INDEFERIDO
233217	RAFAEL ALBUQUERQUE SANTOS	1036734	001 - Professor de Educação Básica (Educação Física)	001 - Prova Objetiva	55	INDEFERIDO
233182	PAULO HENRIQUE GONCALVES ALVES	1036270	001 - Professor de Educação Básica (Educação Física)	001 - Prova Objetiva	59	INDEFERIDO
233213	RAQUEL SILVA DOS SANTOS DAMASCENO	1037234	002 - Professor de Educação Básica (Educação Infantil, Anos Iniciais do Ensino Fundamental e EJA)	002 - Prova Objetiva	1	INDEFERIDO
233153	DAIANA BARBOSA DA SILVA	1009478	002 - Professor de Educação Básica (Educação Infantil, Anos Iniciais do Ensino Fundamental e EJA)	002 - Prova Objetiva	3	INDEFERIDO
233061	FRANCIANE DA CUNHA SOUSA CONTENTE	1017250	002 - Professor de Educação Básica (Educação Infantil, Anos Iniciais do Ensino Fundamental e EJA)	002 - Prova Objetiva	3	INDEFERIDO
233190	TAMARA MOTA DA SILVA	1043668	002 - Professor de Educação Básica (Educação Infantil, Anos Iniciais do Ensino Fundamental e EJA)	002 - Prova Objetiva	3	INDEFERIDO
233156	DAIANA BARBOSA DA SILVA	1009478	002 - Professor de Educação Básica (Educação Infantil, Anos Iniciais do Ensino Fundamental e EJA)	002 - Prova Objetiva	4	INDEFERIDO
233160	DAIANA BARBOSA DA SILVA	1009478	002 - Professor de Educação Básica (Educação Infantil, Anos Iniciais do Ensino Fundamental e EJA)	002 - Prova Objetiva	5	INDEFERIDO
233177	RAFAEL GOBO COCIELLO GUIMARAES	1036823	002 - Professor de Educação Básica (Educação Infantil, Anos Iniciais do Ensino Fundamental e EJA)	002 - Prova Objetiva	5	INDEFERIDO
233165	TATIANE CARDOSO	1044249	002 - Professor de Educação Básica (Educação Infantil, Anos Iniciais do Ensino Fundamental e EJA)	002 - Prova Objetiva	6	INDEFERIDO
233188	ADRIANA CRISTINA PEREIRA	1000900	002 - Professor de Educação Básica (Educação Infantil, Anos Iniciais do Ensino Fundamental e EJA)	002 - Prova Objetiva	8	INDEFERIDO
233166	TATIANE CARDOSO	1044249	002 - Professor de Educação Básica (Educação Infantil, Anos Iniciais do Ensino Fundamental e EJA)	002 - Prova Objetiva	11	INDEFERIDO
233196	ALESSANDRA DEBORA DA SILVA	1001930	002 - Professor de Educação Básica (Educação Infantil, Anos Iniciais do Ensino Fundamental e EJA)	002 - Prova Objetiva	12	INDEFERIDO
233202	CRISTIANE DA SILVA PEDROSO	1007912	002 - Professor de Educação Básica (Educação Infantil, Anos Iniciais do Ensino Fundamental e EJA)	002 - Prova Objetiva	12	INDEFERIDO
233203	ENAILDO GOMES LOPES	1014684	002 - Professor de Educação Básica (Educação Infantil, Anos Iniciais do Ensino Fundamental e EJA)	002 - Prova Objetiva	12	INDEFERIDO
233205	JOYCE DE SOUZA SANTANA	1023454	002 - Professor de Educação Básica (Educação Infantil, Anos Iniciais do Ensino Fundamental e EJA)	002 - Prova Objetiva	12	INDEFERIDO
233214	LUCIANA APARECIDA COSTA	1027093	002 - Professor de Educação Básica (Educação Infantil, Anos Iniciais do Ensino Fundamental e EJA)	002 - Prova Objetiva	12	INDEFERIDO
233206	RENATA PANICHEK	1037927	002 - Professor de Educação Básica (Educação Infantil, Anos Iniciais do Ensino Fundamental e EJA)	002 - Prova Objetiva	12	INDEFERIDO
233176	SIMONE SOARES SANTOS	1042440	002 - Professor de Educação Básica (Educação Infantil, Anos Iniciais do Ensino Fundamental e EJA)	002 - Prova Objetiva	12	INDEFERIDO
233168	TATIANE CARDOSO	1044249	002 - Professor de Educação Básica (Educação Infantil, Anos Iniciais do Ensino Fundamental e EJA)	002 - Prova Objetiva	12	INDEFERIDO
233204	VANESSA LIMA DA SILVA	1045822	002 - Professor de Educação Básica (Educação Infantil, Anos Iniciais do Ensino Fundamental e EJA)	002 - Prova Objetiva	12	INDEFERIDO
233179	JESSICA SANCHES GALLERA	1021931	002 - Professor de Educação Básica (Educação Infantil, Anos Iniciais do Ensino Fundamental e EJA)	002 - Prova Objetiva	13	INDEFERIDO
233164	JORDANA ASSUNCAO DO NASCIMENTO	1022660	002 - Professor de Educação Básica (Educação Infantil, Anos Iniciais do Ensino Fundamental e EJA)	002 - Prova Objetiva	13	INDEFERIDO
233169	PAULO FRANCINETE GOMES	1036246	002 - Professor de Educação Básica (Educação Infantil, Anos Iniciais do Ensino Fundamental e EJA)	002 - Prova Objetiva	13	INDEFERIDO
233210	DEBORA RODRIGUES LEAO FAVARO	1010220	002 - Professor de Educação Básica (Educação Infantil, Anos Iniciais do Ensino Fundamental e EJA)	002 - Prova Objetiva	16	INDEFERIDO
233183	ADRIANA CRISTINA PEREIRA	1000900	002 - Professor de Educação Básica (Educação Infantil, Anos Iniciais do Ensino Fundamental e EJA)	002 - Prova Objetiva	18	INDEFERIDO
233184	ADRIANA CRISTINA PEREIRA	1000900	002 - Professor de Educação Básica (Educação Infantil, Anos Iniciais do Ensino Fundamental e EJA)	002 - Prova Objetiva	27	INDEFERIDO
233171	PAULO FRANCINETE GOMES	1036246	002 - Professor de Educação Básica (Educação Infantil, Anos Iniciais do Ensino Fundamental e EJA)	002 - Prova Objetiva	27	INDEFERIDO
233185	ADRIANA CRISTINA PEREIRA	1000900	002 - Professor de Educação Básica (Educação Infantil, Anos Iniciais do Ensino Fundamental e EJA)	002 - Prova Objetiva	28	INDEFERIDO
233172	PAULO FRANCINETE GOMES	1036246	002 - Professor de Educação Básica (Educação Infantil, Anos Iniciais do Ensino Fundamental e EJA)	002 - Prova Objetiva	28	INDEFERIDO
233186	ADRIANA CRISTINA PEREIRA	1000900	002 - Professor de Educação Básica (Educação Infantil, Anos Iniciais do Ensino Fundamental e EJA)	002 - Prova Objetiva	29	INDEFERIDO
233173	PAULO FRANCINETE GOMES	1036246	002 - Professor de Educação Básica (Educação Infantil, Anos Iniciais do Ensino Fundamental e EJA)	002 - Prova Objetiva	29	INDEFERIDO
233187	ADRIANA CRISTINA PEREIRA	1000900	002 - Professor de Educação Básica (Educação Infantil, Anos Iniciais do Ensino Fundamental e EJA)	002 - Prova Objetiva	30	INDEFERIDO
233174	PAULO FRANCINETE GOMES	1036246	002 - Professor de Educação Básica (Educação Infantil, Anos Iniciais do Ensino Fundamental e EJA)	002 - Prova Objetiva	30	INDEFERIDO
233178	RAFAEL GOBO COCIELLO GUIMARAES	1036823	002 - Professor de Educação Básica (Educação Infantil, Anos Iniciais do Ensino Fundamental e EJA)	002 - Prova Objetiva	34	INDEFERIDO
233212	KELLY CRISTINA MACEDO CAIRES	1024990	002 - Professor de Educação Básica (Educação Infantil, Anos Iniciais do Ensino Fundamental e EJA)	002 - Prova Objetiva	35	INDEFERIDO
233181	RAFAEL GOBO COCIELLO GUIMARAES	1036823	002 - Professor de Educação Básica (Educação Infantil, Anos Iniciais do Ensino Fundamental e EJA)	002 - Prova Objetiva	37	INDEFERIDO
233180	RAFAEL GOBO COCIELLO GUIMARAES	1036823	002 - Professor de Educação Básica (Educação Infantil, Anos Iniciais do Ensino Fundamental e EJA)	002 - Prova Objetiva	50	INDEFERIDO
233167	VANESSA LIMA DA SILVA	1045822	002 - Professor de Educação Básica (Educação Infantil, Anos Iniciais do Ensino Fundamental e EJA)	002 - Prova Objetiva	60	INDEFERIDO

SECRETARIA DE FINANÇAS

PORTARIA Nº 014/2016- SF

O **SECRETÁRIO DE FINANÇAS, Sr. ANDRÉ OLIVEIRA CASTRO**, no uso de suas atribuições legais e regulamentares que lhe confere a Lei Municipal nº 7119 de 18 de Abril de 2013, na qualidade de presidente do Comitê de Administração Fazendária e Política Tributária – CAFPT; e em cumprimento a Lei nº 7.216 de Dezembro de 2013, bem como, o que dispõe o art. 5º do Decreto nº 31.511 de 26 de Dezembro de 2013; vem informar sobre os resultados do 3º trimestre de 2016.

Art. 1º Na apuração dos resultados foram considerados os efeitos do Índice Nacional de Preços ao Consumidor Amplo - IPCA, conforme apurado na forma do ANEXO ÚNICO.

Art. 2º Para o cálculo da Gratificação sobre o Incremento da Arrecadação - GIA, foram considerados os efeitos do Índice Nacional de Preços ao Consumidor Amplo – IPCA e do Produto Interno Bruto - PIB e suas estimativas.

Art. 3º - Esta Portaria entrará em vigor na data de sua publicação.

ANEXO ÚNICO

3º Trimestre de 2016			
Detalhamento	**Valores em Reais**	**var. %**	**memória**
a) Receita (Período anterior)	1.293.188.973,75		
b) Receita (Período anterior, atualizado pelo IPCA/PIB)	1.395.356.463,18		
c) Receita (Período atual)	1.368.272.203,48	**5,81%**	**(c/a)**
d) Receita (Período atual, atualizado pelo IPCA)	1.403.442.862,73		
e) Ganho nominal	75.083.229,73		**(c-a)**
f) Resultado	**8.086.399,55**	**0,58%**	**(d-b); (d/b)**

*** conforme metodologia aprovada pelo CAFPT**

**** base anualizada**

DEPARTAMENTO DA DESPESA

RELATÓRIO RESUMIDO DA EXECUÇÃO ORÇAMENTÁRIA
BALANÇO ORÇAMENTÁRIO
ORÇAMENTOS FISCAL E DA SEGURIDADE SOCIAL

MUNICÍPIO: GUARULHOS/SP - PODER EXECUTIVO
CNPJ: 46.319.000/0001-50
Exercício: 2015
Período de referência: BIMESTRE SETEMBRO - OUTUBRO
CVA:

RREO - Anexo 1 (LRF, Art. 52, inciso I, alíneas "a" e "b" do inciso II e § 1º) R$ 1,00

CAMPO	RECEITAS	PREVISÃO INICIAL	PREVISÃO ATUALIZADA (a)	RECEITAS REALIZADAS				SALDO (a-c)
				No Bimestre (b)	% (b/a)	Até o Bimestre (c)	% (c/a)	
1	**RECEITAS (EXCETO INTRA- ORÇAMENTÁRIAS) (I)**	4.303.315.428,00	4.373.229.795,80	519.857.057,04	11,89	2.983.508.706,45	68,22	1.389.721.089,35
2	**RECEITAS CORRENTES**	3.944.918.843,00	4.012.366.958,84	518.093.754,03	12,91	2.957.691.950,15	73,71	1.054.675.008,69
3	RECEITA TRIBUTÁRIA	993.086.700,00	993.388.429,54	148.103.746,80	14,91	843.845.376,90	84,95	149.543.052,64
4	Impostos	967.567.300,00	967.567.300,00	145.521.775,54	15,04	822.794.177,24	85,04	144.773.122,76
5	Taxas	25.518.000,00	25.819.729,54	2.581.971,26	10,00	21.051.199,66	81,53	4.768.529,88
6	Contribuição de Melhoria	1.400,00	1.400,00	0,00	0,00	0,00	0,00	1.400,00
7	RECEITA DE CONTRIBUIÇÕES	63.889.630,00	63.928.272,05	8.519.271,35	13,33	34.980.485,40	54,72	28.947.786,65
8	Contribuições Sociais	18.061.630,00	18.100.272,05	3.725.592,17	20,58	17.433.469,81	96,32	666.802,24
9	Contribuição de Intervenção no Domínio Econômico	0,00	0,00	0,00	0,00	0,00	0,00	0,00
10	Contribuição de Iluminação Pública	45.828.000,00	45.828.000,00	4.793.679,18	10,46	17.547.015,59	38,29	28.280.984,41
11	RECEITA PATRIMONIAL	18.007.470,00	51.474.412,04	11.239.813,20	21,84	61.743.044,43	119,95	-10.268.632,39
12	Receitas Imobiliárias	100,00	100,00	0,00	0,00	75,15	75,15	24,85
13	Receitas de Valores Mobiliários	15.679.170,00	49.136.850,43	11.238.100,84	22,87	61.706.794,69	125,58	-12.569.944,26
14	Receitas de Concessões e Permissões	2.328.200,00	2.337.461,61	1.712,36	0,07	36.174,59	1,55	2.301.287,02
15	Compensações Financeiras	0,00	0,00	0,00	0,00	0,00	0,00	0,00
16	Receita Decorrente do Direito de Exploração de Bens Públicos em Áreas de Domínio Público	0,00	0,00	0,00	0,00	0,00	0,00	0,00
17	Receita da Cessão de Direitos	0,00	0,00	0,00	0,00	0,00	0,00	0,00
18	Outras Receitas Patrimoniais	0,00	0,00	0,00	0,00	0,00	0,00	0,00
19	RECEITA AGROPECUÁRIA	0,00	0,00	0,00	0,00	0,00	0,00	0,00
20	Receita da Produção Vegetal	0,00	0,00	0,00	0,00	0,00	0,00	0,00
21	Receita da Produção Animal e Derivados	0,00	0,00	0,00	0,00	0,00	0,00	0,00
22	Outras Receitas Agropecuárias	0,00	0,00	0,00	0,00	0,00	0,00	0,00
23	RECEITA INDUSTRIAL	0,00	0,00	0,00	0,00	0,00	0,00	0,00
24	Receita da Indústria Extrativa Mineral	0,00	0,00	0,00	0,00	0,00	0,00	0,00
25	Receita da Indústria de Transformação	0,00	0,00	0,00	0,00	0,00	0,00	0,00
26	Receita da Indústria de Construção	0,00	0,00	0,00	0,00	0,00	0,00	0,00
27	Outras Receitas Industriais	0,00	0,00	0,00	0,00	0,00	0,00	0,00
28	RECEITA DE SERVIÇOS	398.497.430,00	398.507.026,74	62.852.043,08	15,77	303.168.637,34	76,08	95.338.389,40
29	TRANSFERÊNCIAS CORRENTES	1.930.233.100,00	1.938.849.101,46	251.790.049,64	12,99	1.492.161.576,97	76,96	446.687.524,49
30	Transferências Intergovernamentais	1.913.138.800,00	1.921.720.238,31	250.953.563,37	13,06	1.488.514.815,38	77,46	433.205.422,93
31	Transferências de Instituições Privadas	1.258.000,00	1.258.000,00	0,00	0,00	15.127,70	1,20	1.242.872,30
32	Transferências do Exterior	0,00	0,00	0,00	0,00	0,00	0,00	0,00
33	Transferências de Pessoas	760.000,00	760.000,00	34.326,00	4,52	286.466,19	37,69	473.533,81
34	Transferências de Convênios	15.076.300,00	15.110.863,15	802.160,27	5,31	3.345.167,70	22,14	11.765.695,45
35	Transferências para o Combate à Fome	0,00	0,00	0,00	0,00	0,00	0,00	0,00
36	OUTRAS RECEITAS CORRENTES	541.204.513,00	566.219.717,01	35.588.829,96	6,29	221.792.829,11	39,17	344.426.887,90
37	Multas e Juros de Mora	72.616.404,00	72.959.042,92	9.489.797,49	13,01	47.204.617,77	64,70	25.754.425,15
38	Indenizações e Restituições	13.429.195,00	14.283.138,27	2.085.833,86	14,60	14.844.663,44	103,93	-561.525,17
39	Receita da Dívida Ativa	440.717.714,00	440.717.714,00	21.787.519,51	4,94	128.743.942,54	29,21	311.973.771,46
40	Receitas Decorrentes de Aportes Periódicos para Amortização de Déficit Atuarial do RPPS.	0,00	0,00	0,00	0,00	0,00	0,00	0,00
41	Receitas Correntes Diversas	14.441.200,00	38.259.821,82	2.225.679,10	5,82	30.999.605,36	81,02	7.260.216,46
42	**RECEITAS DE CAPITAL**	358.396.585,00	360.862.836,96	1.763.303,01	0,49	25.816.756,30	7,15	335.046.080,66
43	OPERAÇÕES DE CRÉDITO	210.206.600,00	210.206.600,00	-146,75	-0,00	1.125.918,97	0,54	209.080.681,03
44	Operações de Crédito Internas	210.206.600,00	210.206.600,00	-146,75	-0,00	1.125.918,97	0,54	209.080.681,03
45	Operações de Crédito Externas	0,00	0,00	0,00	0,00	0,00	0,00	0,00
46	ALIENAÇÃO DE BENS	216.985,00	216.985,00	0,00	0,00	3.872,46	1,78	213.112,54
47	Alienação de Bens Móveis	215.985,00	215.985,00	0,00	0,00	3.872,46	1,79	212.112,54

RELATÓRIO RESUMIDO DA EXECUÇÃO ORÇAMENTÁRIA
BALANÇO ORÇAMENTÁRIO
ORÇAMENTOS FISCAL E DA SEGURIDADE SOCIAL

MUNICÍPIO: GUARULHOS/SP - PODER EXECUTIVO
CNPJ: 46.319.000/0001-50
Exercício: 2015
Período de referência: BIMESTRE SETEMBRO - OUTUBRO
CVA:

RREO - Anexo 1 (LRF, Art. 52, inciso I, alíneas "a" e "b" do inciso II e § 1º) R$ 1,00

48	Alienação de Bens Imóveis	1.000,00	1.000,00	0,00	0,00	0,00	0,00	1.000,00
49	AMORTIZAÇÃO DE EMPRÉSTIMOS	10.000,00	10.000,00	0,00	0,00	0,00	0,00	10.000,00
50	TRANSFERÊNCIAS DE CAPITAL	147.963.000,00	150.429.251,96	1.763.449,76	1,17	24.686.964,87	16,41	125.742.287,09
51	Transferências Intergovernamentais - Rec. Capital	26.023.000,00	27.609.001,96	129.600,00	0,47	1.845.201,96	6,68	25.763.800,00
52	Transferências de Instituições Privadas - Rec. Capital	0,00	0,00	0,00	0,00	0,00	0,00	0,00
53	Transferências do Exterior - Rec. Capital	0,00	0,00	0,00	0,00	0,00	0,00	0,00
54	Transferências de Pessoas - Rec. Capital	0,00	0,00	0,00	0,00	0,00	0,00	0,00
55	Transferências de Outras Instituições Públicas	0,00	0,00	0,00	0,00	0,00	0,00	0,00
56	Transferências de Convênios - Rec. Capital	121.940.000,00	122.820.250,00	1.633.849,76	1,33	22.841.762,91	18,60	99.978.487,09
57	Transferências para o Combate à Fome - Rec. Capital	0,00	0,00	0,00	0,00	0,00	0,00	0,00
58	OUTRAS RECEITAS DE CAPITAL	0,00	0,00	0,00	0,00	0,00	0,00	0,00
59	Integralização do Capital Social	0,00	0,00	0,00	0,00	0,00	0,00	0,00
60	Dívida Ativa Prov. da Amortiz. de Emp. Financiamentos	0,00	0,00	0,00	0,00	0,00	0,00	0,00
61	Receitas de Capital Diversas - Rec. Capital	0,00	0,00	0,00	0,00	0,00	0,00	0,00
62	**RECEITAS (INTRA-ORÇAMENTÁRIAS) (II)**	30.468.937,00	32.115.774,08	6.869.542,33	21,39	31.606.690,19	98,41	509.083,89
63	RECEITA TRIBUTÁRIA	7.157.600,00	7.157.600,00	661.218,47	9,24	3.117.494,37	43,56	4.040.105,63
64	RECEITA DE CONTRIBUIÇÕES	12.337.447,00	12.376.792,08	2.712.600,64	21,92	12.206.178,02	98,62	170.614,06
65	RECEITA DE SERVIÇOS	10.929.490,00	10.929.490,00	3.174.521,31	29,05	14.671.538,39	134,24	-3.742.048,39
66	OUTRAS RECEITAS	44.400,00	1.651.892,00	321.201,91	19,44	1.611.479,41	97,55	40.412,59
67	**SUBTOTAL DAS RECEITAS (III) = (I+II)**	4.333.784.365,00	4.405.345.569,88	526.726.599,37	11,96	3.015.115.396,64	68,44	1.390.230.173,24
68	**OPERAÇÕES DE CRÉDITO / REFINANCIAMENTO (IV)**	0,00	0,00	0,00	0,00	0,00	0,00	0,00
69	Operações de Crédito Internas - Ref.	0,00	0,00	0,00	0,00	0,00	0,00	0,00
70	Mobiliária	0,00	0,00	0,00	0,00	0,00	0,00	0,00
71	Contratual	0,00	0,00	0,00	0,00	0,00	0,00	0,00
72	Operações de Crédito Externas - Ref.	0,00	0,00	0,00	0,00	0,00	0,00	0,00
73	Mobiliária - Créd. Externo	0,00	0,00	0,00	0,00	0,00	0,00	0,00
74	Contratual - Créd. Externo	0,00	0,00	0,00	0,00	0,00	0,00	0,00
75	**SUBTOTAL COM REFINANCIAMENTO (V) = (III+IV)**	4.333.784.365,00	4.405.345.569,88	526.726.599,37	11,96	3.015.115.396,64	68,44	1.390.230.173,24
76	**DÉFICIT (VI)**	0,00	0,00	0,00	0,00	0,00	0,00	0,00
77	**TOTAL (VII) = (V+VI)**	4.333.784.365,00	4.405.345.569,88	526.726.599,37	11,96	3.015.115.396,64	68,44	1.390.230.173,24
78	SALDOS DE EXERCÍCIOS ANTERIORES (UTILIZADOS PARA CRÉDITOS ADICIONAIS)	0,00	0,00	0,00	0,00	0,00	0,00	0,00
79	Superávit Financeiro	0,00		0,00	0,00	0,00	0,00	0,00
80	Reabertura de Créditos Adicionais	0,00	0,00	0,00	0,00	0,00	0,00	0,00

CAMPO	DESPESAS	DOTAÇÃO INICIAL (d)	CRÉDITOS ADICIONAIS (e)	DOTAÇÃO ATUALIZADA (f) = (d+e)	DESPESAS EMPENHADAS			DESPESAS LIQUIDADAS			DESPESAS PAGAS
					No Bimestre	Até o Bimestre (g)	Saldo (h) = (f-g)	No Bimestre.	Até o Bimestre (i)	Saldo (j) = (f-i)	Até o Bimestre (k)
81	**DESPESAS (EXCETO INTRA- ORÇAMENTÁRIAS) (VIII)**	4.300.121.245,00	105.526.128,92	4.405.647.373,92	301.981.100,31	3.533.279.959,67	872.367.414,25	595.160.968,55	2.920.305.025,11	1.485.342.348,81	2.501.508.344,60
82	**DESPESAS CORRENTES**	3.626.504.816,50	79.533.941,46	3.706.038.757,96	293.928.451,17	3.200.869.898,38	505.168.859,58	566.526.674,67	2.770.824.514,52	935.214.243,44	2.376.019.400,91
83	PESSOAL E ENCARGOS SOCIAIS	1.492.707.021,50	165.446.175,83	1.658.153.197,33	259.892.095,78	1.441.536.994,83	216.616.202,50	277.840.813,61	1.423.444.435,08	234.708.762,25	1.240.537.016,61
84	JUROS E ENCARGOS DA DÍVIDA	100.091.556,00	-299.000,00	99.792.556,00	6.174.299,89	34.080.209,09	65.712.346,91	6.354.098,29	33.780.762,96	66.011.793,04	29.836.204,50
85	OUTRAS DESPESAS CORRENTES	2.033.706.239,00	-85.613.234,37	1.948.093.004,63	27.862.055,50	1.725.252.694,46	222.840.310,17	282.331.762,77	1.313.599.316,48	634.493.688,15	1.105.646.179,80
86	**DESPESAS DE CAPITAL**	618.139.377,50	72.127.031,95	690.266.409,45	8.052.649,14	332.410.061,29	357.856.348,16	28.634.293,88	149.480.510,59	540.785.898,86	125.488.943,69
87	INVESTIMENTOS	519.285.475,50	55.033.738,40	574.319.213,90	-3.544.045,51	266.459.180,96	307.860.032,94	16.085.485,67	84.854.774,65	489.464.439,25	70.362.146,14
88	INVERSÕES FINANCEIRAS	1.900.000,00	132.732,90	2.032.732,90	252.568,79	1.871.098,81	161.634,09	296.049,81	1.222.211,34	810.521,56	1.118.526,10
89	AMORTIZAÇÃO DA DÍVIDA	96.953.902,00	16.960.560,65	113.914.462,65	11.344.125,86	64.079.781,52	49.834.681,13	12.252.758,40	63.403.524,60	50.510.938,05	54.008.271,45
90	**RESERVA DE CONTINGÊNCIA**	55.477.051,00	-46.134.844,49	9.342.206,51	0,00	0,00	9.342.206,51	0,00	0,00	9.342.206,51	0,00
91	**RESERVA DO RPPS**	0,00	0,00	0,00	0,00	0,00	0,00	0,00	0,00	0,00	0,00
92	**DESPESAS INTRA-ORÇAMENTÁRIAS (IX)**	33.663.120,00	3.781.361,74	37.444.481,74	-428.599,87	27.953.279,22	9.491.202,52	3.397.436,17	25.114.467,27	12.330.014,47	24.153.382,92

RELATÓRIO RESUMIDO DA EXECUÇÃO ORÇAMENTÁRIA
BALANÇO ORÇAMENTÁRIO
ORÇAMENTOS FISCAL E DA SEGURIDADE SOCIAL

MUNICÍPIO: GUARULHOS/SP - PODER EXECUTIVO
CNPJ: 46.319.000/0001-50
Exercicio: 2015
Periodo de referência: BIMESTRE SETEMBRO - OUTUBRO
CVA:

RREO - Anexo 1 (LRF, Art. 52, inciso I, alineas "a" e "b" do inciso II e § 1º) R$ 1,00

93	OBRIGAÇÕES PATRONAIS	13.064.620,00	-295.300,00	12.769.320,00	-428.599,87	11.517.788,46	1.251.531,54	1.707.871,90	10.795.954,47	1.973.365,53	10.540.731,35
94	OUTROS SERVIÇOS DE TERCEIROS - PESSOA JURÍDICA	13.400.800,00	4.115.661,74	17.516.461,74	0,00	12.435.104,16	5.081.357,58	1.028.345,80	11.200.631,83	6.315.829,91	10.494.770,60
95	OBRIGAÇÕES CONTRIBUTIVAS DIVERSAS	7.157.600,00	0,00	7.157.600,00	0,00	4.000.000,00	3.157.600,00	661.218,47	3.117.494,37	4.040.105,63	3.117.494,37
96	DESPESAS DE EXERCÍCIOS ANTERIORES	5.000,00	-5.000,00	0,00	0,00	0,00	0,00	0,00	0,00	0,00	0,00
97	INDENIZAÇÕES E RESTITUIÇÕES	35.100,00	-34.000,00	1.100,00	0,00	386,60	713,40	0,00	386,60	713,40	386,60
98	**SUBTOTAL DAS DESPESAS (X) = (VIII+IX)**	4.333.784.365,00	109.307.490,66	4.443.091.855,66	301.552.500,44	3.561.233.238,89	881.858.616,77	598.558.404,72	2.945.419.492,38	1.497.672.363,28	2.525.661.727,52
99	**AMORTIZAÇÃO DA DÍVIDA / REFINANCIAMENTO (XI)**	0,00	0,00	0,00	0,00	0,00	0,00	0,00	0,00	0,00	0,00
100	Amortização da Dívida Interna	0,00	0,00	0,00	0,00	0,00	0,00	0,00	0,00	0,00	0,00
101	Dívida Mobiliária	0,00	0,00	0,00	0,00	0,00	0,00	0,00	0,00	0,00	0,00
102	Outras Dívidas	0,00	0,00	0,00	0,00	0,00	0,00	0,00	0,00	0,00	0,00
103	Amortização da Dívida Externa	0,00	0,00	0,00	0,00	0,00	0,00	0,00	0,00	0,00	0,00
104	Dívida Mobiliária - Div. Externa	0,00	0,00	0,00	0,00	0,00	0,00	0,00	0,00	0,00	0,00
105	Outras Dívidas - Div. Externa	0,00	0,00	0,00	0,00	0,00	0,00	0,00	0,00	0,00	0,00
106	**SUBTOTAL COM REFINANCIAMENTO (XII) = (X+XI)**	4.333.784.365,00	109.307.490,66	4.443.091.855,66	301.552.500,44	3.561.233.238,89	881.858.616,77	598.558.404,72	2.945.419.492,38	1.497.672.363,28	2.525.661.727,52
107	**SUPERÁVIT (XIII)**	0,00	0,00	0,00	0,00	0,00	0,00	0,00	69.695.904,26	0,00	
108	**TOTAL (XIV) = (XII+XIII)**	4.333.784.365,00	109.307.490,66	4.443.091.855,66	301.552.500,44	3.561.233.238,89	881.858.616,77	598.558.404,72	3.015.115.396,64	1.497.672.363,28	2.525.661.727,52

Fonte: BALANCETES GERAIS CONSOLIDADOS DO MUNICÍPIO

RELATÓRIO RESUMIDO DA EXECUÇÃO ORÇAMENTÁRIA
DEMONSTRATIVO DA EXECUÇÃO DAS DESPESAS POR FUNÇÃO/SUBFUNÇÃO
ORÇAMENTOS FISCAL E DA SEGURIDADE SOCIAL

MUNICÍPIO: GUARULHOS/SP - PODER EXECUTIVO
CNPJ: 46.319.000/0001-50
Exercício: 2015
Período de referência: BIMESTRE SETEMBRO - OUTUBRO
CVA:

RREO - Anexo 2 (LRF, Art. 52, inciso II, alínea "c") 1,00

CAMPO	CÓDIGO	FUNÇÃO/SUBFUNÇÃO	DOTAÇÃO INICIAL	DOTAÇÃO ATUALIZADA (a)	DESPESAS EMPENHADAS		DESPESAS LIQUIDADAS				SALDO (a-b)
					No Bimestre	Até o Bimestre	No Bimestre	Até o Bimestre (b)	% (b/total b)	%. (b/a)	
1		**DESPESAS (EXCETO INTRA- ORÇAMENTÁRIAS) (I)**	4.300.121.245,00	4.405.647.373,92	301.981.100,31	3.533.279.959,67	595.160.968,55	2.920.305.025,11	99,15	66,29	1.485.342.348,81
2	**00001**	**Legislativa**	97.701.273,50	101.562.624,90	13.653.835,69	80.899.724,82	15.724.732,22	76.986.765,88	2,61	75,80	24.575.859,02
3	01031	Ação Legislativa	39.050.000,00	40.399.266,86	6.352.685,04	31.234.133,21	6.409.740,93	30.917.470,41	1,05	76,53	9.481.796,45
4	01032	Controle Externo	0,00	0,00	0,00	0,00	0,00	0,00	0,00	0,00	0,00
5	01122	Administração Geral	58.651.273,50	61.163.358,04	7.301.150,65	49.665.591,61	9.314.991,29	46.069.295,47	1,56	75,32	15.094.062,57
6	01331	Proteção e Benefícios ao Trabalhador	0,00	0,00	0,00	0,00	0,00	0,00	0,00	0,00	0,00
7	**00002**	**Judiciária**	48.611.000,00	54.271.923,57	9.281.939,47	44.576.641,69	9.472.165,14	44.169.362,95	1,50	81,39	10.102.560,62
8	02061	Ação Judiciária	0,00	0,00	0,00	0,00	0,00	0,00	0,00	0,00	0,00
9	02062	Defesa do Interesse Público no Processo Judiciário	25.049.122,00	29.692.863,54	4.388.051,43	21.977.926,01	4.488.719,93	21.977.373,35	0,75	74,02	7.715.490,19
10	02131	Comunicação Social	21.960.878,00	21.290.002,97	4.492.486,60	20.150.816,65	4.572.562,59	19.751.779,92	0,67	92,77	1.538.223,05
11	02122	Administração Geral	1.531.000,00	3.219.057,06	401.401,44	2.429.649,03	407.401,44	2.421.959,68	0,08	75,24	797.097,38
12	02422	Direitos Individuais, Coletivos e Difuso	70.000,00	70.000,00	0,00	18.250,00	3.481,18	18.250,00	0,00	26,07	51.750,00
13	**00003**	**Essencial à Justiça**	0,00	0,00	0,00	0,00	0,00	0,00	0,00	0,00	0,00
14	03091	Defesa da Ordem Jurídica	0,00	0,00	0,00	0,00	0,00	0,00	0,00	0,00	0,00
15	03092	Representação Judicial e Extrajudicial	0,00	0,00	0,00	0,00	0,00	0,00	0,00	0,00	0,00
16	**00004**	**Administração**	238.252.884,00	258.867.738,30	24.638.275,70	229.512.409,44	44.720.100,52	208.455.621,73	7,08	80,53	50.412.116,57
17	04121	Planejamento e Orçamento	6.957.800,00	4.713.968,90	624.241,05	3.686.641,16	826.036,05	3.506.126,16	0,12	74,38	1.207.842,74
18	04122	Administração Geral	99.859.884,00	124.780.978,81	19.007.347,07	104.293.468,30	20.689.265,93	100.703.732,27	3,42	80,70	24.077.246,54
19	04123	Administração Financeira	0,00	0,00	0,00	0,00	0,00	0,00	0,00	0,00	0,00
20	04124	Controle Interno	3.991.500,00	4.957.566,48	959.980,17	4.720.481,34	963.208,17	4.720.481,34	0,16	95,22	237.085,14
21	04125	Normatização e Fiscalização	20.702.000,00	28.112.052,43	5.829.003,84	27.131.222,10	5.829.003,84	27.131.222,10	0,92	96,51	980.830,33
22	04126	Tecnologia da Informação	5.874.700,00	6.990.044,56	1.101.525,42	6.479.519,12	1.112.405,42	6.305.678,44	0,21	90,21	684.366,12
23	04127	Ordenamento Territorial	0,00	0,00	0,00	0,00	0,00	0,00	0,00	0,00	0,00
24	04128	Formação de Recursos Humanos	777.500,00	1.081.137,07	222.461,76	1.035.286,96	222.461,76	1.035.139,61	0,04	95,75	45.997,46
25	04129	Administração de Receitas	34.017.500,00	40.010.446,87	4.525.282,23	36.164.319,92	8.648.413,76	30.647.470,78	1,04	76,60	9.362.976,09
26	04130	Administração de Concessões	0,00	0,00	0,00	0,00	0,00	0,00	0,00	0,00	0,00
27	04131	Comunicação Social	7.700.000,00	7.700.000,00	0,00	7.665.962,56	94.297,56	4.362.220,49	0,15	56,65	3.337.779,51
28	04331	Proteção e Benefícios ao Trabalhador	58.372.000,00	40.521.543,18	-7.631.565,84	38.335.507,98	6.335.008,03	30.043.550,54	1,02	74,14	10.477.992,64
29	**00005**	**Defesa Nacional**	0,00	0,00	0,00	0,00	0,00	0,00	0,00	0,00	0,00
30	05151	Defesa Aérea	0,00	0,00	0,00	0,00	0,00	0,00	0,00	0,00	0,00
31	05152	Defesa Naval	0,00	0,00	0,00	0,00	0,00	0,00	0,00	0,00	0,00
32	05153	Defesa Terrestre	0,00	0,00	0,00	0,00	0,00	0,00	0,00	0,00	0,00
33	**00006**	**Segurança Pública**	56.007.500,00	72.573.429,73	12.070.297,74	67.738.663,55	12.465.749,34	66.330.016,45	2,25	91,40	6.243.413,28
34	06181	Policiamento	38.622.910,00	50.634.061,52	8.763.895,34	48.215.424,39	8.941.499,76	47.568.171,85	1,61	93,95	3.065.889,67
35	06182	Defesa Civil	5.946.800,00	7.501.017,97	858.198,41	6.730.671,83	1.221.630,11	6.413.564,60	0,22	85,50	1.087.453,37
36	06183	Informação e Inteligência	0,00	0,00	0,00	0,00	0,00	0,00	0,00	0,00	0,00
37	06122	Administração Geral	11.435.790,00	14.437.950,24	2.448.203,99	12.792.567,33	2.302.619,47	12.348.280,00	0,42	85,53	2.089.670,24
38	06334	Fomento ao Trabalho	0,00	0,00	0,00	0,00	0,00	0,00	0,00	0,00	0,00
39	06451	Infra-Estrutura Urbana	2.000,00	400,00	0,00	0,00	0,00	0,00	0,00	0,00	400,00
40	**00007**	**Relações Exteriores**	0,00	0,00	0,00	0,00	0,00	0,00	0,00	0,00	0,00
41	07211	Relações Diplomáticas	0,00	0,00	0,00	0,00	0,00	0,00	0,00	0,00	0,00
42	07212	Cooperação Internacional	0,00	0,00	0,00	0,00	0,00	0,00	0,00	0,00	0,00
43	**00008**	**Assistência Social**	71.910.805,00	83.372.844,80	7.999.719,03	77.117.675,64	15.126.867,85	72.053.202,82	2,45	86,42	11.319.641,98
44	08241	Assistência ao Idoso	12.000,00	12.000,00	0,00	0,00	0,00	0,00	0,00	0,00	12.000,00

RELATÓRIO RESUMIDO DA EXECUÇÃO ORÇAMENTÁRIA
DEMONSTRATIVO DA EXECUÇÃO DAS DESPESAS POR FUNÇÃO/SUBFUNÇÃO
ORÇAMENTOS FISCAL E DA SEGURIDADE SOCIAL

MUNICÍPIO: GUARULHOS/SP - PODER EXECUTIVO
CNPJ: 46.319.000/0001-50
Exercício: 2015
Período de referência: BIMESTRE SETEMBRO - OUTUBRO
CVA:

RREO - Anexo 2 (LRF, Art. 52, inciso II, alínea "c") 1,00

45	08242	Assistência ao Portador de Deficiência	1.296.000,00	1.744.661,55	336.163,98	1.661.556,39	337.003,33	1.656.725,22	0,06	94,96	87.936,33
46	08243	Assistência à Criança e ao Adolescente	21.226.658,00	21.325.462,61	454.620,33	20.224.688,99	4.223.273,22	18.357.387,24	0,62	86,08	2.968.075,37
47	08244	Assistência Comunitária	30.307.640,00	35.925.699,85	2.777.264,73	32.155.741,04	5.824.462,16	29.148.119,75	0,99	81,13	6.777.580,10
48	08122	Administração Geral	19.068.507,00	24.365.020,79	4.431.669,99	23.075.689,22	4.742.129,14	22.890.970,61	0,78	93,95	1.474.050,18
49	**00009**	**Previdência Social**	122.055.411,00	129.579.911,00	23.011.338,06	110.871.122,65	23.153.564,85	110.476.778,08	3,75	85,26	19.103.132,92
50	09271	Previdência Básica	0,00	0,00	0,00	0,00	0,00	0,00	0,00	0,00	0,00
51	09272	Previdência do Regime Estatutário	122.055.411,00	129.579.911,00	23.011.338,06	110.871.122,65	23.153.564,85	110.476.778,08	3,75	85,26	19.103.132,92
52	09273	Previdência Complementar	0,00	0,00	0,00	0,00	0,00	0,00	0,00	0,00	0,00
53	09274	Previdência Especial	0,00	0,00	0,00	0,00	0,00	0,00	0,00	0,00	0,00
54	**00010**	**Saúde**	882.174.130,00	914.049.376,79	86.241.046,26	855.568.444,44	167.124.343,07	771.239.622,90	26,18	84,38	142.809.753,89
55	10301	Atenção Básica	218.786.500,00	220.347.566,91	29.135.205,46	202.653.214,23	38.693.712,73	179.602.304,20	6,10	81,51	40.745.262,71
56	10302	Assistência Hospitalar e Ambulatorial	491.601.590,00	523.054.002,64	50.894.439,44	494.326.565,51	99.164.445,24	461.504.933,73	15,67	88,23	61.549.068,91
57	10303	Suporte Profilático e Terapêutico	29.530.000,00	35.236.858,76	1.656.738,08	34.541.757,68	6.761.512,20	23.289.537,22	0,79	66,09	11.947.321,54
58	10304	Vigilância Sanitária	0,00	0,00	0,00	0,00	0,00	0,00	0,00	0,00	0,00
59	10305	Vigilância Epidemiológica	24.114.290,00	26.361.131,10	3.580.340,64	24.177.148,10	4.666.776,55	21.888.799,06	0,74	83,03	4.472.332,04
60	10306	Alimentação e Nutrição	12.500.000,00	12.930.000,00	334.634,32	12.194.565,06	1.888.163,47	7.138.308,68	0,24	55,21	5.791.691,32
61	10122	Administração Geral	52.385.750,00	55.563.817,38	9.075.630,95	50.166.265,81	9.646.915,21	47.603.926,92	1,62	85,67	7.959.890,46
62	10128	Formação de Recursos Humanos	0,00	0,00	0,00	0,00	0,00	0,00	0,00	0,00	0,00
63	10131	Comunicação Social	0,00	0,00	0,00	0,00	0,00	0,00	0,00	0,00	0,00
64	10331	Proteção e Benefícios ao Trabalhador	49.520.000,00	36.820.000,00	-8.965.240,56	34.750.565,70	5.773.519,74	27.453.450,74	0,93	74,56	9.366.549,26
65	10846	Outros Encargos Especiais	3.736.000,00	3.736.000,00	529.297,93	2.758.362,35	529.297,93	2.758.362,35	0,09	73,83	977.637,65
66	**00011**	**Trabalho**	19.745.900,00	19.129.743,70	1.697.362,73	12.436.706,44	2.683.926,78	10.628.964,83	0,36	55,56	8.500.778,87
67	11331	Proteção e Benefícios ao Trabalhador	0,00	0,00	0,00	0,00	0,00	0,00	0,00	0,00	0,00
68	11332	Relações de Trabalho	0,00	0,00	0,00	0,00	0,00	0,00	0,00	0,00	0,00
69	11333	Empregabilidade	6.807.150,00	8.290.255,51	673.291,94	3.323.932,10	784.752,93	3.287.163,00	0,11	39,65	5.003.092,51
70	11334	Fomento ao Trabalho	7.502.150,00	5.330.776,16	151.381,89	3.835.395,89	801.916,28	2.107.999,20	0,07	39,54	3.222.776,96
71	11122	Administração Geral	5.436.600,00	5.508.712,03	872.688,90	5.277.378,45	1.097.257,57	5.233.802,63	0,18	95,01	274.909,40
72	**00012**	**Educação**	882.550.950,00	884.843.070,91	62.562.588,32	701.381.128,04	124.834.361,50	611.398.905,91	20,76	69,10	273.444.165,00
73	12361	Ensino Fundamental	371.088.570,00	386.322.698,32	25.604.872,96	317.473.359,72	55.178.372,37	280.181.692,44	9,51	72,53	106.141.005,88
74	12362	Ensino Médio	0,00	0,00	0,00	0,00	0,00	0,00	0,00	0,00	0,00
75	12363	Ensino Profissional	0,00	0,00	0,00	0,00	0,00	0,00	0,00	0,00	0,00
76	12364	Ensino Superior	0,00	0,00	0,00	0,00	0,00	0,00	0,00	0,00	0,00
77	12365	Educação Infantil	488.767.300,00	474.671.652,18	35.595.588,76	364.641.041,39	66.952.971,13	312.227.834,26	10,60	65,78	162.443.817,92
78	12366	Educação de Jovens e Adultos	22.695.080,00	23.848.720,41	1.362.126,60	19.266.726,93	2.703.018,00	18.989.379,21	0,64	79,62	4.859.341,20
79	12367	Educação Especial	0,00	0,00	0,00	0,00	0,00	0,00	0,00	0,00	0,00
80	12122	Administração Geral	0,00	0,00	0,00	0,00	0,00	0,00	0,00	0,00	0,00
81	12126	Tecnologia da Informação	0,00	0,00	0,00	0,00	0,00	0,00	0,00	0,00	0,00
82	12131	Comunicação Social	0,00	0,00	0,00	0,00	0,00	0,00	0,00	0,00	0,00
83	**00013**	**Cultura**	16.938.000,00	19.896.293,86	2.216.127,98	16.272.875,41	2.665.914,05	15.613.992,96	0,53	78,48	4.282.300,90
84	13391	Patrimônio Histórico, Artístico e Arqueológico	674.000,00	713.993,82	96.941,34	460.335,39	96.941,34	460.335,39	0,02	64,47	253.658,43
85	13392	Difusão Cultural	13.898.500,00	16.455.548,56	1.603.492,87	13.186.471,91	2.053.278,94	12.527.589,46	0,43	76,13	3.927.959,10
86	13122	Administração Geral	2.365.500,00	2.726.751,48	515.693,77	2.626.068,11	515.693,77	2.626.068,11	0,09	96,31	100.683,37
87	**00014**	**Direitos da Cidadania**	0,00	0,00	0,00	0,00	0,00	0,00	0,00	0,00	0,00
88	14421	Custódia e Reintegração Social	0,00	0,00	0,00	0,00	0,00	0,00	0,00	0,00	0,00
89	14422	Direitos Individuais, Coletivos e Difusos	0,00	0,00	0,00	0,00	0,00	0,00	0,00	0,00	0,00
90	14423	Assistência aos Povos Indígenas	0,00	0,00	0,00	0,00	0,00	0,00	0,00	0,00	0,00
91	**00015**	**Urbanismo**	629.585.700,00	715.549.237,65	30.066.161,87	604.993.483,17	80.055.465,18	417.094.213,97	14,16	58,29	298.455.023,68
92	15451	Infra-Estrutura Urbana	272.961.205,00	337.305.616,20	18.545.903,31	239.136.701,90	17.670.844,52	107.716.964,83	3,66	31,93	229.588.651,37
93	15452	Serviços Urbanos	229.172.005,00	221.233.217,24	-3.591.999,32	215.137.254,91	36.912.263,03	173.822.584,76	5,90	78,57	47.410.632,48
94	15453	Transportes Coletivos Urbanos	56.852.000,00	74.471.736,33	2.027.271,76	72.494.038,03	11.543.804,07	63.123.275,75	2,14	84,76	11.348.460,58

RELATÓRIO RESUMIDO DA EXECUÇÃO ORÇAMENTÁRIA
DEMONSTRATIVO DA EXECUÇÃO DAS DESPESAS POR FUNÇÃO/SUBFUNÇÃO
ORÇAMENTOS FISCAL E DA SEGURIDADE SOCIAL

MUNICÍPIO: GUARULHOS/SP - PODER EXECUTIVO
CNPJ: 46.319.000/0001-50
Exercício: 2015
Período de referência: BIMESTRE SETEMBRO - OUTUBRO
CVA:

RREO - Anexo 2 (LRF, Art. 52, inciso II, alínea "c") 1,00

95	15122	Administração Geral	48.148.754,00	61.351.335,87	11.103.549,49	59.007.363,29	11.221.009,39	58.663.311,39	1,99	95,62	2.688.024,48
96	15125	Normatização e Fiscalização	21.485.000,00	20.528.527,81	1.981.436,63	18.577.862,22	2.647.858,87	13.180.406,92	0,45	64,21	7.348.120,89
97	15131	Comunicação Social	841.336,00	362.684,20	0,00	344.150,02	0,00	322.716,82	0,01	88,98	39.967,38
98	15242	Assistência ao Portador de Deficiência	0,00	0,00	0,00	0,00	0,00	0,00	0,00	0,00	0,00
99	15331	Proteção e Benefícios ao Trabalhador	125.400,00	296.120,00	0,00	296.112,80	59.685,30	264.953,50	0,01	89,48	31.166,50
100	**00016**	**Habitação**	100.259.490,00	98.692.374,13	1.140.819,51	33.532.995,22	3.384.353,10	14.262.026,19	0,48	14,45	84.430.347,94
101	16481	Habitação Rural	0,00	0,00	0,00	0,00	0,00	0,00	0,00	0,00	0,00
102	16482	Habitação Urbana	91.654.190,00	88.776.183,71	-595.971,29	24.066.996,87	1.662.397,66	4.895.204,29	0,17	5,51	83.880.979,42
103	16122	Administração Geral	8.590.300,00	9.904.190,42	1.736.790,80	9.454.544,40	1.720.357,44	9.357.974,05	0,32	94,48	546.216,37
104	16331	Proteção e Benefícios ao Trabalhador	15.000,00	12.000,00	0,00	11.453,95	1.598,00	8.847,85	0,00	73,73	3.152,15
105	**00017**	**Saneamento**	494.806.697,00	467.935.589,91	-5.963.936,22	305.690.891,97	36.150.336,35	162.741.385,95	5,53	34,78	305.194.203,96
106	17511	Saneamento Básico Rural	0,00	0,00	0,00	0,00	0,00	0,00	0,00	0,00	0,00
107	17512	Saneamento Básico Urbano	368.345.453,00	319.553.630,18	-7.362.615,72	184.792.653,92	17.797.540,41	75.032.683,32	2,55	23,48	244.520.946,86
108	17122	Administração Geral	105.650.293,00	126.099.115,82	-127.171,39	106.625.215,49	16.452.703,39	78.230.172,80	2,66	62,04	47.868.943,02
109	17125	Normatização e Fiscalização	6.646.800,00	6.646.800,00	490.037,91	1.986.881,65	502.339,54	1.855.876,10	0,06	27,92	4.790.923,90
110	17126	Tecnologia da Informação	8.483.921,00	7.955.813,91	1.021.178,58	4.875.770,49	854.794,98	3.530.129,58	0,12	44,37	4.425.684,33
111	17131	Comunicação Social	2.804.630,00	2.804.630,00	4.900,00	2.630.152,58	53.682,27	516.975,58	0,02	18,43	2.287.654,42
112	17331	Proteção e Benefícios ao Trabalhador	2.875.600,00	4.875.600,00	9.734,40	4.780.217,84	489.275,76	3.575.548,57	0,12	73,34	1.300.051,43
113	**00018**	**Gestão Ambiental**	26.510.185,00	34.464.436,26	5.582.376,49	29.205.493,56	5.065.683,63	27.723.150,98	0,94	80,44	6.741.285,28
114	18541	Preservação e Conservação Ambiental	17.819.754,00	21.750.447,59	2.979.931,00	19.186.836,60	3.449.892,73	18.749.468,74	0,64	86,20	3.000.978,85
115	18542	Controle Ambiental	4.987.176,00	7.942.421,18	1.852.131,34	5.487.344,58	848.293,38	4.450.840,17	0,15	56,04	3.491.581,01
116	18543	Recuperação de Áreas Degradadas	0,00	0,00	0,00	0,00	0,00	0,00	0,00	0,00	0,00
117	18544	Recursos Hídricos	0,00	0,00	0,00	0,00	0,00	0,00	0,00	0,00	0,00
118	18545	Meteorologia	0,00	0,00	0,00	0,00	0,00	0,00	0,00	0,00	0,00
119	18122	Administração Geral	3.653.255,00	4.691.582,49	750.314,15	4.451.327,38	767.497,52	4.442.857,07	0,15	94,70	248.725,42
120	18331	Proteção e Benefícios ao Trabalhador	50.000,00	79.985,00	0,00	79.985,00	0,00	79.985,00	0,00	100,00	0,00
121	**00019**	**Ciência e Tecnologia**	0,00	0,00	0,00	0,00	0,00	0,00	0,00	0,00	0,00
122	19571	Desenvolvimento Científico	0,00	0,00	0,00	0,00	0,00	0,00	0,00	0,00	0,00
123	19572	Desenvolvimento Tecnológico e Engenharia	0,00	0,00	0,00	0,00	0,00	0,00	0,00	0,00	0,00
124	19573	Difusão do Conhecimento Científico e Tecnológico	0,00	0,00	0,00	0,00	0,00	0,00	0,00	0,00	0,00
125	**00020**	**Agricultura**	0,00	0,00	0,00	0,00	0,00	0,00	0,00	0,00	0,00
126	20601	Promoção da Produção Vegetal	0,00	0,00	0,00	0,00	0,00	0,00	0,00	0,00	0,00
127	20602	Promoção da Produção Animal	0,00	0,00	0,00	0,00	0,00	0,00	0,00	0,00	0,00
128	20603	Defesa Sanitária Vegetal	0,00	0,00	0,00	0,00	0,00	0,00	0,00	0,00	0,00
129	20604	Defesa Sanitária Animal	0,00	0,00	0,00	0,00	0,00	0,00	0,00	0,00	0,00
130	20605	Abastecimento	0,00	0,00	0,00	0,00	0,00	0,00	0,00	0,00	0,00
131	20606	Extensão Rural	0,00	0,00	0,00	0,00	0,00	0,00	0,00	0,00	0,00
132	20607	Irrigação	0,00	0,00	0,00	0,00	0,00	0,00	0,00	0,00	0,00
133	**00021**	**Organização Agrária**	0,00	0,00	0,00	0,00	0,00	0,00	0,00	0,00	0,00
134	21631	Reforma Agrária	0,00	0,00	0,00	0,00	0,00	0,00	0,00	0,00	0,00
135	21632	Colonização	0,00	0,00	0,00	0,00	0,00	0,00	0,00	0,00	0,00
136	**00022**	**Indústria**	0,00	0,00	0,00	0,00	0,00	0,00	0,00	0,00	0,00
137	22661	Promoção Industrial	0,00	0,00	0,00	0,00	0,00	0,00	0,00	0,00	0,00
138	22662	Produção Industrial	0,00	0,00	0,00	0,00	0,00	0,00	0,00	0,00	0,00
139	22663	Mineração	0,00	0,00	0,00	0,00	0,00	0,00	0,00	0,00	0,00
140	22664	Propriedade Industrial	0,00	0,00	0,00	0,00	0,00	0,00	0,00	0,00	0,00
141	22665	Normalização e Qualidade	0,00	0,00	0,00	0,00	0,00	0,00	0,00	0,00	0,00
142	**00023**	**Comércio e Serviços**	4.543.500,00	5.569.103,16	897.468,67	4.880.918,40	788.381,71	4.707.238,08	0,16	84,52	861.865,08
143	23691	Promoção Comercial	401.500,00	283.039,73	43.349,42	263.537,57	43.349,42	263.537,57	0,01	93,11	19.502,16
144	23692	Comercialização	0,00	0,00	0,00	0,00	0,00	0,00	0,00	0,00	0,00

RELATÓRIO RESUMIDO DA EXECUÇÃO ORÇAMENTÁRIA
DEMONSTRATIVO DA EXECUÇÃO DAS DESPESAS POR FUNÇÃO/SUBFUNÇÃO
ORÇAMENTOS FISCAL E DA SEGURIDADE SOCIAL

MUNICÍPIO: GUARULHOS/SP - PODER EXECUTIVO
CNPJ: 46.319.000/0001-50
Exercício: 2015
Período de referência: BIMESTRE SETEMBRO - OUTUBRO
CVA:

RREO - Anexo 2 (LRF, Art. 52, inciso II, alínea "c") 1,00

145	23693	Comércio Exterior	0,00	0,00	0,00	0,00	0,00	0,00	0,00	0,00	0,00
146	23694	Serviços Financeiros	0,00	0,00	0,00	0,00	0,00	0,00	0,00	0,00	0,00
147	23695	Turismo	1.064.000,00	1.197.308,79	131.289,58	706.505,45	135.108,95	700.576,21	0,02	58,51	496.732,58
148	23122	Administração Geral	3.078.000,00	4.088.754,64	722.829,67	3.910.875,38	609.923,34	3.743.124,30	0,13	91,55	345.630,34
149	**00024**	**Comunicações**	0,00	0,00	0,00	0,00	0,00	0,00	0,00	0,00	0,00
150	24721	Comunicações Postais	0,00	0,00	0,00	0,00	0,00	0,00	0,00	0,00	0,00
151	24722	Telecomunicações	0,00	0,00	0,00	0,00	0,00	0,00	0,00	0,00	0,00
152	**00025**	**Energia**	0,00	0,00	0,00	0,00	0,00	0,00	0,00	0,00	0,00
153	25751	Conservação de Energia	0,00	0,00	0,00	0,00	0,00	0,00	0,00	0,00	0,00
154	25752	Energia Elétrica	0,00	0,00	0,00	0,00	0,00	0,00	0,00	0,00	0,00
155	25753	Combustíveis Minerais	0,00	0,00	0,00	0,00	0,00	0,00	0,00	0,00	0,00
156	25754	Biocombustíveis	0,00	0,00	0,00	0,00	0,00	0,00	0,00	0,00	0,00
157	**00026**	**Transporte**	0,00	0,00	0,00	0,00	0,00	0,00	0,00	0,00	0,00
158	26781	Transporte Aéreo	0,00	0,00	0,00	0,00	0,00	0,00	0,00	0,00	0,00
159	26782	Transporte Rodoviário	0,00	0,00	0,00	0,00	0,00	0,00	0,00	0,00	0,00
160	26783	Transporte Ferroviário	0,00	0,00	0,00	0,00	0,00	0,00	0,00	0,00	0,00
161	26784	Transporte Hidroviário	0,00	0,00	0,00	0,00	0,00	0,00	0,00	0,00	0,00
162	26785	Transportes Especiais	0,00	0,00	0,00	0,00	0,00	0,00	0,00	0,00	0,00
163	**00027**	**Desporto e Lazer**	21.430.000,00	27.046.286,04	4.069.125,36	23.580.364,82	4.430.447,17	23.021.795,65	0,78	85,12	4.024.490,39
164	27811	Desporto de Rendimento	10.399.272,00	12.047.084,98	1.977.011,85	11.513.634,25	2.332.517,34	11.361.072,53	0,39	94,31	686.012,45
165	27812	Desporto Comunitário	2.837.228,00	4.642.617,02	257.426,40	2.128.161,24	259.345,47	1.728.680,09	0,06	37,24	2.913.936,93
166	27813	Lazer	0,00	0,00	0,00	0,00	0,00	0,00	0,00	0,00	0,00
167	27122	Administração Geral	8.162.500,00	10.332.584,04	1.834.687,11	9.914.569,58	1.834.687,11	9.914.569,58	0,34	95,95	418.014,46
168	27131	Comunicação Social	1.000,00	0,00	0,00	0,00	0,00	0,00	0,00	0,00	0,00
169	27331	Proteção e Benefícios ao Trabalhador	30.000,00	24.000,00	0,00	23.999,75	3.897,25	17.473,45	0,00	72,81	6.526,55
170	**00028**	**Encargos Especiais**	531.560.768,50	508.901.182,70	22.816.553,65	335.020.420,41	47.314.576,09	283.401.979,78	9,62	55,69	225.499.202,92
171	28841	Refinanciamento da Dívida Interna	200.000,00	200.000,00	0,00	0,00	0,00	0,00	0,00	0,00	200.000,00
172	28842	Refinanciamento da Dívida Externa	0,00	0,00	0,00	0,00	0,00	0,00	0,00	0,00	0,00
173	28843	Serviço da Dívida Interna	196.845.458,00	213.507.018,65	17.518.425,75	98.159.990,61	18.606.856,69	97.184.287,56	3,30	45,52	116.322.731,09
174	28844	Serviço da Dívida Externa	0,00	0,00	0,00	0,00	0,00	0,00	0,00	0,00	0,00
175	28845	Outras Transferências	0,00	0,00	0,00	0,00	0,00	0,00	0,00	0,00	0,00
176	28846	Outros Encargos Especiais	334.515.310,50	295.194.164,05	5.298.127,90	236.860.429,80	28.707.719,40	186.217.692,22	6,32	63,08	108.976.471,83
177	28847	Transferências para a Educação Básica	0,00	0,00	0,00	0,00	0,00	0,00	0,00	0,00	0,00
178		RESERVA DE CONTINGÊNCIA	51.672.637,00	5.877.792,51	0,00	0,00	0,00	0,00	0,00	0,00	5.877.792,51
179		RESERVA DO RPPS	3.804.414,00	3.464.414,00	0,00	0,00	0,00	0,00	0,00	0,00	3.464.414,00
180		**DESPESAS INTRA-ORÇAMENTÁRIAS (II)**	33.663.120,00	37.444.481,74	-428.599,87	27.953.279,22	3.397.436,17	25.114.467,27	0,85	67,07	12.330.014,47
181	**00001**	**Legislativa**	3.205.000,00	3.482.877,53	379.095,90	2.833.692,39	379.095,90	2.833.692,39	0,10	81,36	649.185,14
182	01031	Ação Legislativa	0,00	0,00	0,00	0,00	0,00	0,00	0,00	0,00	0,00
183	01122	Administração Geral	3.205.000,00	3.482.877,53	379.095,90	2.833.692,39	379.095,90	2.833.692,39	0,10	81,36	649.185,14
184	01331	Proteção e Benefícios ao Trabalhador	0,00	0,00	0,00	0,00	0,00	0,00	0,00	0,00	0,00
185	**00002**	**Judiciária**	376.100,00	467.100,00	58.834,84	431.333,94	58.834,84	431.333,94	0,01	92,34	35.766,06
186	02062	Defesa do Interesse Público no Processo	112.000,00	94.500,00	14.681,49	78.921,67	14.681,49	78.921,67	0,00	83,51	15.578,33
187	02122	Administração Geral	259.500,00	368.000,00	44.153,35	351.983,70	44.153,35	351.983,70	0,01	95,65	16.016,30
188	02422	Direitos Individuais, Coletivos e Difuso	4.600,00	4.600,00	0,00	428,57	0,00	428,57	0,00	9,32	4.171,43
189	**00003**	**Essencial à Justiça**	0,00	0,00	0,00	0,00	0,00	0,00	0,00	0,00	0,00
190	**00004**	**Administração**	9.902.500,00	13.872.884,21	528.600,25	9.472.641,40	528.600,25	9.472.641,40	0,32	68,28	4.400.242,81
191	04121	Planejamento e Orçamento	111.500,00	131.800,00	15.578,66	129.681,66	15.578,66	129.681,66	0,00	98,39	2.118,34
192	04122	Administração Geral	840.000,00	1.043.300,00	127.963,64	1.003.667,54	127.963,64	1.003.667,54	0,03	96,20	39.632,46
193	04124	Controle Interno	191.500,00	227.500,00	28.209,48	219.866,11	28.209,48	219.866,11	0,01	96,64	7.633,89
194	04125	Normatização e Fiscalização	1.327.500,00	1.582.000,00	201.360,98	1.546.446,42	201.360,98	1.546.446,42	0,05	97,75	35.553,58

RELATÓRIO RESUMIDO DA EXECUÇÃO ORÇAMENTÁRIA
DEMONSTRATIVO DA EXECUÇÃO DAS DESPESAS POR FUNÇÃO/SUBFUNÇÃO
ORÇAMENTOS FISCAL E DA SEGURIDADE SOCIAL

MUNICÍPIO: GUARULHOS/SP - PODER EXECUTIVO
CNPJ: 46.319.000/0001-50
Exercício: 2015
Período de referência: BIMESTRE SETEMBRO - OUTUBRO
CVA:

RREO - Anexo 2 (LRF, Art. 52, inciso II, alínea "c") 1,00

195	04126	Tecnologia da Informação	35.000,00	29.700,00	3.396,85	29.014,89	3.396,85	29.014,89	0,00	97,69	685,11
196	04128	Formação de Recursos Humanos	23.000,00	57.500,00	5.158,18	37.253,18	5.158,18	37.253,18	0,00	64,79	20.246,82
197	04129	Administração de Receitas	1.148.000,00	1.232.300,00	146.932,46	1.219.005,70	146.932,46	1.219.005,70	0,04	98,92	13.294,30
198	04331	Proteção e Benefícios ao Trabalhador	6.226.000,00	9.568.784,21	0,00	5.287.705,90	0,00	5.287.705,90	0,18	55,26	4.281.078,31
199	**00005**	**Defesa Nacional**	0,00	0,00	0,00	0,00	0,00	0,00	0,00	0,00	0,00
200	**00006**	**Segurança Pública**	164.000,00	181.000,00	25.622,37	171.457,96	25.622,37	171.457,96	0,01	94,73	9.542,04
201	06122	Administração Geral	125.000,00	141.000,00	17.793,51	137.671,74	17.793,51	137.671,74	0,00	97,64	3.328,26
202	06181	Policiamento	1.000,00	2.000,00	828,77	1.450,35	828,77	1.450,35	0,00	72,52	549,65
203	06182	Defesa Civil	38.000,00	38.000,00	7.000,09	32.335,87	7.000,09	32.335,87	0,00	85,09	5.664,13
204	**00007**	**Relações Exteriores**	0,00	0,00	0,00	0,00	0,00	0,00	0,00	0,00	0,00
205	**00008**	**Assistência Social**	150.000,00	183.500,00	24.818,19	152.937,39	24.818,19	152.937,39	0,01	83,34	30.562,61
206	08122	Administração Geral	82.500,00	89.500,00	14.866,71	78.207,92	14.866,71	78.207,92	0,00	87,38	11.292,08
207	08242	Assistência ao Portador de Deficiência	36.000,00	36.000,00	4.344,98	33.983,70	4.344,98	33.983,70	0,00	94,40	2.016,30
208	08243	Assistência à Criança e ao Adolescente	4.000,00	12.000,00	2.551,20	10.777,57	2.551,20	10.777,57	0,00	89,81	1.222,43
209	08244	Assistência Comunitária	27.500,00	46.000,00	3.055,30	29.968,20	3.055,30	29.968,20	0,00	65,15	16.031,80
210	**00009**	**Previdência Social**	227.050,00	193.050,00	11.696,31	85.139,11	11.696,31	85.139,11	0,00	44,10	107.910,89
211	09272	Previdência do Regime Estaturário	227.050,00	193.050,00	11.696,31	85.139,11	11.696,31	85.139,11	0,00	44,10	107.910,89
212	**00010**	**Saúde**	690.100,00	716.100,00	88.700,16	678.691,34	88.700,16	678.691,34	0,02	94,78	37.408,66
213	10122	Administração Geral	358.100,00	365.100,00	44.000,14	346.994,24	44.000,14	346.994,24	0,01	95,04	18.105,76
214	10301	Atenção Básica	65.000,00	65.000,00	10.341,52	54.706,04	10.341,52	54.706,04	0,00	84,16	10.293,96
215	10302	Assistência Hospitalar e Ambulatorial	133.000,00	147.000,00	16.720,60	144.288,81	16.720,60	144.288,81	0,00	98,16	2.711,19
216	10303	Suporte Profilático e Terapêutico	0,00	0,00	0,00	0,00	0,00	0,00	0,00	0,00	0,00
217	10305	Vigilância Epidemiológica	134.000,00	139.000,00	17.637,90	132.702,25	17.637,90	132.702,25	0,00	95,47	6.297,75
218	**00011**	**Trabalho**	48.500,00	63.500,00	9.739,11	58.837,79	9.739,11	58.837,79	0,00	92,66	4.662,21
219	11122	Administração Geral	37.500,00	35.000,00	3.985,98	32.200,21	3.985,98	32.200,21	0,00	92,00	2.799,79
220	11333	Empregabilidade	1.000,00	14.000,00	3.608,22	13.366,87	3.608,22	13.366,87	0,00	95,48	633,13
221	11334	Fomento ao Trabalho	10.000,00	14.500,00	2.144,91	13.270,71	2.144,91	13.270,71	0,00	91,52	1.229,29
222	**00012**	**Educação**	105.000,00	360.400,00	71.309,56	323.154,17	71.309,56	323.154,17	0,01	89,67	37.245,83
223	12122	Administração Geral	0,00	0,00	0,00	0,00	0,00	0,00	0,00	0,00	0,00
224	12361	Ensino Fundamental	65.000,00	199.900,00	37.795,98	178.215,06	37.795,98	178.215,06	0,01	89,15	21.684,94
225	12365	Educação Infantil	40.000,00	160.500,00	33.513,58	144.939,11	33.513,58	144.939,11	0,00	90,30	15.560,89
226	**00013**	**Cultura**	65.000,00	81.200,00	10.467,54	78.626,31	10.467,54	78.626,31	0,00	96,83	2.573,69
227	13122	Administração Geral	19.000,00	21.500,00	2.313,66	20.369,24	2.313,66	20.369,24	0,00	94,74	1.130,76
228	13391	Patrimônio Histórico, Artístico e Arqueo	4.000,00	6.000,00	1.547,04	5.750,64	1.547,04	5.750,64	0,00	95,84	249,36
229	13392	Difusão Cultural	42.000,00	53.700,00	6.606,84	52.506,43	6.606,84	52.506,43	0,00	97,78	1.193,57
230	**00014**	**Direitos da Cidadania**	0,00	0,00	0,00	0,00	0,00	0,00	0,00	0,00	0,00
231	**00015**	**Urbanismo**	471.500,00	702.000,00	91.078,40	666.992,95	91.078,40	666.992,95	0,02	95,01	35.007,05
232	15122	Administração Geral	343.500,00	563.600,00	73.154,72	542.982,15	73.154,72	542.982,15	0,02	96,34	20.617,85
233	15451	Infra-Estrutura Urbana	84.000,00	96.000,00	11.723,79	94.462,94	11.723,79	94.462,94	0,00	98,40	1.537,06
234	15452	Serviços Urbanos	17.000,00	16.000,00	1.389,32	6.295,79	1.389,32	6.295,79	0,00	39,35	9.704,21
235	15453	Transportes Coletivos Urbanos	27.000,00	26.400,00	4.810,57	23.252,07	4.810,57	23.252,07	0,00	88,08	3.147,93
236	**00016**	**Habitação**	90.500,00	115.500,00	14.413,80	104.913,80	14.413,80	104.913,80	0,00	90,83	10.586,20
237	16122	Administração Geral	90.500,00	115.500,00	14.413,80	104.913,80	14.413,80	104.913,80	0,00	90,83	10.586,20
238	**00017**	**Saneamento**	17.552.070,00	16.402.070,00	-1.834.378,00	12.304.725,68	1.991.658,04	9.465.913,73	0,32	57,71	6.936.156,27
239	17122	Administração Geral	8.857.600,00	8.407.600,00	-450.000,00	5.250.000,00	853.282,51	4.066.764,71	0,14	48,37	4.340.835,29
240	17125	Normatização e Fiscalização	267.000,00	267.000,00	15.622,00	77.255,68	21.504,61	58.201,12	0,00	21,80	208.798,88
241	17331	Proteção e Benefícios ao Trabalhador	6.174.800,00	6.874.800,00	0,00	6.124.800,00	1.028.345,80	4.890.327,67	0,17	71,13	1.984.472,33
242	17512	Saneamento Básico Urbano	2.252.670,00	852.670,00	-1.400.000,00	852.670,00	88.525,12	450.620,23	0,02	52,85	402.049,77
243	**00018**	**Gestão Ambiental**	413.500,00	355.500,00	57.058,96	332.776,41	57.058,96	332.776,41	0,01	93,61	22.723,59
244	18122	Administração Geral	47.500,00	50.500,00	5.741,33	48.249,89	5.741,33	48.249,89	0,00	95,54	2.250,11

RELATÓRIO RESUMIDO DA EXECUÇÃO ORÇAMENTÁRIA
DEMONSTRATIVO DA EXECUÇÃO DAS DESPESAS POR FUNÇÃO/SUBFUNÇÃO
ORÇAMENTOS FISCAL E DA SEGURIDADE SOCIAL

MUNICÍPIO: GUARULHOS/SP - PODER EXECUTIVO
CNPJ: 46.319.000/0001-50
Exercício: 2015
Período de referência: BIMESTRE SETEMBRO - OUTUBRO
CVA:

RREO - Anexo 2 (LRF, Art. 52, inciso II, alínea "c") 1,00

245	18541	Preservação e Conservação Ambiental	93.500,00	102.500,00	10.490,81	83.831,45	10.490,81	83.831,45	0,00	81,79	18.668,55
246	18542	Controle Ambiental	272.500,00	202.500,00	40.826,82	200.695,07	40.826,82	200.695,07	0,01	99,11	1.804,93
247	**00019**	**Ciência e Tecnologia**	0,00	0,00	0,00	0,00	0,00	0,00	0,00	0,00	0,00
248	**00020**	**Agricultura**	0,00	0,00	0,00	0,00	0,00	0,00	0,00	0,00	0,00
249	**00021**	**Organização Agrária**	0,00	0,00	0,00	0,00	0,00	0,00	0,00	0,00	0,00
250	**00022**	**Indústria**	0,00	0,00	0,00	0,00	0,00	0,00	0,00	0,00	0,00
251	**00023**	**Comércio e Serviços**	66.800,00	100.800,00	14.564,57	94.707,62	14.564,57	94.707,62	0,00	93,96	6.092,38
252	23122	Administração Geral	30.000,00	51.800,00	6.430,86	49.749,60	6.430,86	49.749,60	0,00	96,04	2.050,40
253	23691	Promoção Comercial	3.800,00	3.800,00	0,00	0,00	0,00	0,00	0,00	0,00	3.800,00
254	23692	Comercialização	0,00	0,00	0,00	0,00	0,00	0,00	0,00	0,00	0,00
255	23695	Turismo	33.000,00	45.200,00	8.133,71	44.958,02	8.133,71	44.958,02	0,00	99,46	241,98
256	**00024**	**Comunicações**	0,00	0,00	0,00	0,00	0,00	0,00	0,00	0,00	0,00
257	**00025**	**Energia**	0,00	0,00	0,00	0,00	0,00	0,00	0,00	0,00	0,00
258	**00026**	**Transporte**	0,00	0,00	0,00	0,00	0,00	0,00	0,00	0,00	0,00
259	**00027**	**Desporto e Lazer**	135.500,00	167.000,00	19.778,17	162.650,96	19.778,17	162.650,96	0,01	97,40	4.349,04
260	27122	Administração Geral	81.000,00	105.500,00	12.750,71	102.609,41	12.750,71	102.609,41	0,00	97,26	2.890,59
261	27811	Desporto de Rendimento	48.000,00	54.000,00	6.180,52	52.695,29	6.180,52	52.695,29	0,00	97,58	1.304,71
262	27812	Desporto Comunitário	6.500,00	7.500,00	846,94	7.346,26	846,94	7.346,26	0,00	97,95	153,74
263	**00028**	**Encargos Especiais**	0,00	0,00	0,00	0,00	0,00	0,00	0,00	0,00	0,00
264		**TOTAL (III) = (I + II)**	4.333.784.365,00	4.443.091.855,66	301.552.500,44	3.561.233.238,89	598.558.404,72	2.945.419.492,38	100,00	66,29	1.497.672.363,28

Fonte: BALANCETES GERAIS CONSOLIDADOS DO MUNICÍPIO

RELATÓRIO RESUMIDO DA EXECUÇÃO ORÇAMENTÁRIA
DEMONSTRATIVO DA RECEITA CORRENTE LÍQUIDA
ORÇAMENTOS FISCAL E DA SEGURIDADE SOCIAL

MUNICÍPIO: GUARULHOS/SP - PODER EXECUTIVO
CNPJ: 46.319.000/0001-50
Exercício: 2016
Período de referência: NOV/2015 a OUT/2016
CVA:

RREO - Anexo 3 (LRF, Art. 53, inciso I) R$ 1,00

CAMPO	ESPECIFICAÇÃO	Novembro 2015	Dezembro 2015	Janeiro 2016	Fevereiro 2016	Março 2016	Abril 2016	Maio 2016
1	**RECEITAS CORRENTES (I) = (2+8+...+13+22)**	279.257.398,19	471.421.860,01	487.478.197,53	296.627.365,02	352.240.973,80	303.010.241,54	305.358.809,94
2	Receita Tributária = (3+4+5+6+7)	67.686.970,52	85.756.576,42	209.398.431,00	58.904.750,88	78.750.485,87	70.775.256,84	70.145.083,15
3	IPTU	19.807.572,01	20.829.237,87	164.860.216,20	17.172.715,86	31.022.770,24	21.446.729,07	23.602.304,68
4	ISS	32.107.947,17	35.206.855,46	34.697.027,66	28.293.016,56	30.554.548,46	30.589.353,95	30.587.333,79
5	ITBI	3.542.752,92	8.413.990,96	2.962.981,49	4.934.325,05	5.273.515,32	4.679.630,11	3.767.400,16
6	IRRF	11.440.834,61	19.899.987,01	6.607.261,34	6.303.651,56	6.408.239,01	11.442.574,18	7.931.356,47
7	Outras Receitas Tributárias	787.863,81	1.406.505,12	270.944,31	2.201.041,85	5.491.412,84	2.616.969,53	4.256.688,05
8	Receita de Contribuições	1.337.233,04	4.821.662,32	2.558.618,82	1.549.506,99	1.480.856,31	1.477.030,60	1.484.878,79
9	Receita Patrimonial	2.700.713,41	3.466.085,53	4.080.133,29	5.114.296,46	7.506.260,04	6.905.644,57	6.065.076,54
10	Receita Agropecuária	0,00	0,00	0,00	0,00	0,00	0,00	0,00
11	Receita Industrial	0,00	0,00	0,00	0,00	0,00	0,00	0,00
12	Receita de Serviços	27.064.342,16	30.041.373,47	26.788.216,97	26.242.704,81	32.107.402,00	29.747.523,96	30.758.832,10
13	Transferências Correntes = (14+...+21)	138.935.718,21	201.092.912,50	222.599.032,93	183.337.101,55	211.620.829,04	152.621.258,75	178.005.962,46
14	Cota-Parte do FPM	4.656.000,89	5.353.866,76	5.083.831,26	6.364.221,72	3.865.746,67	4.595.542,56	6.110.962,39
15	Cota-Parte do ICMS	78.152.505,60	123.831.614,62	94.366.636,65	68.212.063,84	114.892.785,77	84.375.523,57	104.148.161,63
16	Cota-Parte do IPVA	4.563.930,52	9.517.201,76	62.961.422,64	29.689.905,46	26.324.988,94	7.162.543,08	6.146.150,72
17	Cota-Parte do ITR	6.633,84	7.890,64	5.936,11	679,92	3.194,32	137,09	107,60
18	Transferências da LC 87/1996	459.010,11	459.010,11	449.526,80	449.526,80	449.526,80	449.526,80	449.526,80
19	Transferências da LC 61/1989	0,00	0,00	0,00	0,00	0,00	0,00	0,00
20	Transferências do FUNDEB	25.225.582,81	39.412.727,85	30.315.551,15	47.257.742,83	40.038.435,85	29.261.223,97	35.910.604,01
21	Outras Transferências Correntes	25.872.054,44	22.510.600,76	29.416.128,32	31.362.960,98	26.046.150,69	26.776.761,68	25.240.449,31
22	Outras Receitas Correntes	41.532.420,85	146.243.249,77	22.053.764,52	21.479.004,33	20.775.140,54	41.483.526,82	18.898.976,90
23	**DEDUÇÕES (II) = (24+25+26)**	19.057.237,72	29.967.346,35	35.293.840,59	22.608.065,73	30.733.290,83	20.916.020,89	24.997.073,10
24	Contrib. do Servidor para o Plano de Previdência	1.337.233,04	1.985.797,37	2.558.452,91	1.549.341,08	1.480.690,40	1.476.864,69	1.484.712,88
25	Compensação Financ. entre Regimes Previd.	0,00	0,00	9.812,68	0,00	0,00	0,00	0,00
26	Dedução de Receita para Formação do FUNDEB	17.720.004,68	27.981.548,98	32.725.575,00	21.058.724,65	29.252.600,43	19.439.156,20	23.512.360,22
27	**RECEITA CORRENTE LÍQUIDA (III) = (I - II) = (1-23)**	260.200.160,47	441.454.513,66	452.184.356,94	274.019.299,29	321.507.682,97	282.094.220,65	280.361.736,84

RELATÓRIO RESUMIDO DA EXECUÇÃO ORÇAMENTÁRIA
DEMONSTRATIVO DA RECEITA CORRENTE LÍQUIDA
ORÇAMENTOS FISCAL E DA SEGURIDADE SOCIAL

MUNICÍPIO: GUARULHOS/SP - PODER EXECUTIVO
CNPJ: 46.319.000/0001-50
Exercício: 2016
Período de referência: NOV/2015 a OUT/2016
CVA:

RREO - Anexo 3 (LRF, Art. 53, inciso I) R$ 1,00

CAMPO	ESPECIFICAÇÃO	Junho 2016	Julho 2016	Agosto 2016	Setembro 2016	Outubro 2016	TOTAL (ÚLT. 12 M)	PREVISÃO ATUALIZADA 2016
28	**RECEITAS CORRENTES (I) = (29+35+...+40+49)**	279.365.222,72	285.092.525,84	317.571.477,18	266.134.535,20	288.325.166,28	3.931.883.773,25	4.297.617.158,84
29	Receita Tributária = (30+31+32+33+34)	68.323.619,70	66.835.908,52	72.608.094,14	69.141.900,96	78.961.845,84	997.288.923,84	993.388.429,54
30	IPTU	23.051.580,48	22.489.331,67	22.165.648,79	21.081.121,57	22.392.475,93	409.921.704,37	404.919.000,00
31	ISS	30.609.158,07	31.709.158,96	32.159.926,02	33.757.742,60	33.552.414,31	383.824.483,01	394.263.300,00
32	ITBI	5.309.482,93	3.652.518,72	4.855.229,41	4.375.010,76	3.426.702,80	55.193.540,63	67.644.400,00
33	IRRF	7.968.098,28	8.212.840,61	11.952.476,60	8.262.679,83	18.673.627,74	125.103.627,24	100.740.600,00
34	Outras Receitas Tributárias	1.385.299,94	772.058,56	1.474.813,32	1.665.346,20	916.625,06	23.245.568,59	25.821.129,54
35	Receita de Contribuições	4.456.602,83	6.737.618,04	6.716.101,67	4.005.353,73	4.513.917,62	41.139.380,76	63.928.272,05
36	Receita Patrimonial	6.888.495,08	4.650.490,33	9.292.834,92	5.487.276,44	5.752.536,76	67.909.843,37	51.474.412,04
37	Receita Agropecuária	0,00	0,00	0,00	0,00	0,00	0,00	0,00
38	Receita Industrial	0,00	0,00	0,00	0,00	0,00	0,00	0,00
39	Receita de Serviços	30.567.354,43	31.526.994,59	32.577.565,40	31.530.445,35	31.321.597,73	360.274.352,97	398.507.026,74
40	Transferências Correntes = (41+...+48)	148.766.689,50	156.549.413,00	174.017.857,55	138.604.374,23	149.551.622,86	2.055.702.772,58	2.224.099.301,46
41	Cota-Parte do FPM	5.048.644,92	3.660.326,79	3.059.969,80	-461.744,45	0,00	47.337.369,31	63.934.600,00
42	Cota-Parte do ICMS	78.839.519,82	90.034.222,31	102.507.082,76	79.849.006,45	88.512.005,26	1.107.721.128,28	1.169.576.600,00
43	Cota-Parte do IPVA	7.440.787,72	5.772.018,01	6.453.531,14	6.599.214,90	5.133.402,10	177.765.096,99	179.385.400,00
44	Cota-Parte do ITR	772,69	748,74	1.781,34	5.559,74	35.724,26	69.166,29	102.200,00
45	Transferências da LC 87/1996	449.526,80	449.526,80	449.526,80	449.526,80	449.526,80	5.413.288,22	3.288.400,00
46	Transferências da LC 61/1989	0,00	0,00	0,00	0,00	0,00	0,00	0,00
47	Transferências do FUNDEB	27.581.853,97	29.877.284,37	31.865.945,10	27.029.338,34	30.039.895,93	393.816.186,18	415.100.000,00
48	Outras Transferências Correntes	29.405.583,58	26.755.285,98	29.680.020,61	25.133.472,45	25.381.068,51	323.580.537,31	392.712.101,46
49	Outras Receitas Correntes	20.362.461,18	18.792.101,36	22.359.023,50	17.365.184,49	18.223.645,47	409.568.499,73	566.219.717,01
50	**DEDUÇÕES (II) = (51+52+53)**	20.083.978,76	21.772.469,81	24.448.346,09	19.167.118,31	20.923.982,79	289.968.770,97	303.504.002,05
51	Contrib. do Servidor para o Plano de Previdência	1.643.230,01	1.679.720,76	1.833.455,62	1.758.332,04	1.966.821,61	20.754.652,41	18.095.932,05
52	Compensação Financ. entre Regimes Previd.	-9.812,68	0,00	0,00	0,00	0,00	0,00	157.870,00
53	Dedução de Receita para Formação do FUNDEB	18.450.561,43	20.092.749,05	22.614.890,47	17.408.786,27	18.957.161,18	269.214.118,56	285.250.200,00
54	**RECEITA CORRENTE LÍQUIDA (III) = (I - II) = (28-50)**	259.281.243,96	263.320.056,03	293.123.131,09	246.967.416,89	267.401.183,49	3.641.915.002,28	3.994.113.156,79

Fonte: BALANCETES GERAIS CONSOLIDADOS DO MUNICÍPIO

DEMONSTRATIVO DAS RECEITAS E DESPESAS PREVIDENCIÁRIAS DO REGIME PRÓPRIO DE PREVIDÊNCIA DOS SERVIDORES
ORÇAMENTO DA SEGURIDADE SOCIAL

MUNICÍPIO: GUARULHOS/SP - PODER EXECUTIVO
CNPJ: 46.319.000/0001-50
Exercício: 2016
Período de referência: BIMESTRE SETEMBRO - OUTUBRO
CVA:
RREO - Anexo 4 (LRF, Art. 53, inciso II) R$ 1,00

CAMPO	PLANO PREVIDENCIÁRIO					
	RECEITAS	PREVISÃO INICIAL	PREVISÃO ATUALIZADA	RECEITAS REALIZADAS		
				No Bimestre	Até o Bimestre 2016	Até o Bimestre 2015
1	RECEITAS PREVIDENCIÁRIAS - RPPS (EXCETO INTRA-ORÇAMENTÁRIAS) (I) = (2+21-25)	2.779.917,00	2.779.917,00	1.155.737,59	11.423.619,19	6.485.385,84
2	RECEITAS CORRENTES = (3+12+13+17+18)	2.779.342,00	2.779.342,00	1.155.737,59	11.423.619,19	6.485.385,84
3	Receita de Contribuições dos Segurados = (4+8)	757.818,00	757.818,00	531.413,16	2.068.545,33	1.888.136,95
4	Pessoal Civil = (5+6+7)	757.818,00	757.818,00	531.413,16	2.068.545,33	1.888.136,95
5	Ativo	748.442,00	748.442,00	560.344,82	2.053.020,83	1.881.953,72
6	Inativo	4.688,00	4.688,00	3.097,74	10.448,13	5.379,59
7	Pensionista	4.688,00	4.688,00	-32.029,40	5.076,37	803,64
8	Pessoal Militar = (9+10+11)	0,00	0,00	0,00	0,00	0,00
9	Ativo	0,00	0,00	0,00	0,00	0,00
10	Inativo	0,00	0,00	0,00	0,00	0,00
11	Pensionista	0,00	0,00	0,00	0,00	0,00
12	Outras Receitas de Contribuições	2.372,00	2.372,00	0,00	0,00	0,00
13	Receita Patrimonial = (14+15+16)	1.917.100,00	1.917.100,00	623.422,88	9.353.469,29	4.596.824,73
14	Receitas Imobiliárias	0,00	0,00	0,00	0,00	0,00
15	Receitas de Valores Mobiliários	1.917.100,00	1.917.100,00	623.422,88	9.353.469,29	4.596.824,73
16	Outras Receitas Patrimoniais	0,00	0,00	0,00	0,00	0,00
17	Receita de Serviços	0,00	0,00	0,00	0,00	0,00
18	Outras Receitas Correntes = (19+20)	102.052,00	102.052,00	901,55	1.604,57	424,16
19	Compensação Previdenciária do RGPS para o RPPS	52.270,00	52.270,00	0,00	0,00	0,00
20	Demais Receitas Correntes	49.782,00	49.782,00	901,55	1.604,57	424,16
21	RECEITAS DE CAPITAL = (22+23+24)	575,00	575,00	0,00	0,00	0,00
22	Alienação de Bens, Direitos e Ativos	575,00	575,00	0,00	0,00	0,00
23	Amortização de Empréstimos	0,00	0,00	0,00	0,00	0,00
24	Outras Receitas de Capital	0,00	0,00	0,00	0,00	0,00
25	(-) DEDUÇÕES DA RECEITA	0,00	0,00	0,00	0,00	0,00
26	RECEITAS PREVIDENCIARIAS - RPPS (INTRA-ORÇAMENTÁRIAS) (II)	1.403.272,00	1.403.272,00	438.199,27	1.941.219,24	1.874.813,05
27	**TOTAL DAS RECEITAS PREVIDENCIARIAS - RPPS (III) = (I+II) = (1+26)**	4.183.189,00	4.183.189,00	1.593.936,86	13.364.838,43	8.360.198,89

CAMPO	DESPESAS	DOTAÇÃO INICIAL	DOTAÇÃO ATUALIZADA	DESPESAS LIQUIDADAS			DESPESAS EMPENHADAS	
				No Bimestre	Até o Bimestre 2016	Até o Bimestre 2015	Até o Bimestre 2016	Até o Bimestre 2015
28	DESPESAS PREVIDENCIARIAS - RPPS (EXCETOINTRA ORÇAMENTÁRIAS) (IV) = (29+32)	378.775,00	718.775,00	102.132,40	425.749,71	183.991,28	425.749,71	183.991,28
29	ADMINISTRAÇÃO = (30+31)	0,00	0,00	0,00	0,00	0,00	0,00	0,00
30	Despesas Correntes	0,00	0,00	0,00	0,00	0,00	0,00	0,00
31	Despesas de Capital	0,00	0,00	0,00	0,00	0,00	0,00	0,00
32	PREVIDÊNCIA = (33+37+41)	378.775,00	718.775,00	102.132,40	425.749,71	183.991,28	425.749,71	183.991,28
33	Pessoal Civil = (34+35+36)	311.300,00	651.300,00	102.132,40	425.749,71	183.991,28	425.749,71	183.991,28
34	Aposentadorias	155.000,00	385.000,00	77.090,06	260.245,08	121.080,64	260.245,08	121.080,64
35	Pensões	156.300,00	266.300,00	25.042,34	165.504,63	62.910,64	165.504,63	62.910,64
36	Outros Benefícios Previdenciários	0,00	0,00	0,00	0,00	0,00	-	-
37	Pessoal Militar = (38+39+40)	40.100,00	40.100,00	0,00	0,00	0,00	0,00	0,00
38	Reformas	0,00	0,00	0,00	0,00	0,00	0,00	0,00
39	Pensões.	0,00	0,00	0,00	0,00	0,00	0,00	0,00
40	Outros Benefícios Previdenciários	40.100,00	40.100,00	0,00	0,00	0,00	0,00	0,00
41	Outras Despesas Previdenciárias = (42+43)	27.375,00	27.375,00	0,00	0,00	0,00	0,00	0,00
42	Compensação Previdenciária do RPPS para o RGPS	26.800,00	26.800,00	0,00	0,00	0,00	0,00	0,00
43	Demais Despesas Previdenciárias	575,00	575,00	0,00	0,00	0,00	0,00	0,00
44	DESPESAS PREVIDENCIARIAS - RPPS (INTRA-ORÇAMENTÁRIAS) (V)	0,00	0,00	0,00	0,00	0,00	0,00	0,00
45	TOTAL DAS DESPESAS PREVIDENCIARIAS - RPPS (VI) = (IV + V) = (28+44)	378.775,00	718.775,00	102.132,40	425.749,71	183.991,28	425.749,71	183.991,28

46	RESULTADO PREVIDENCIÁRIO (VII) = (III - VI) = (27 - 45)	3.804.414,00	3.464.414,00	1.491.804,46	12.939.088,72	8.176.207,61	12.939.088,72	8.176.207,61

DEMONSTRATIVO DAS RECEITAS E DESPESAS PREVIDENCIÁRIAS DO REGIME PRÓPRIO DE PREVIDÊNCIA DOS SERVIDORES
ORÇAMENTO DA SEGURIDADE SOCIAL

MUNICÍPIO: GUARULHOS/SP - PODER EXECUTIVO
CNPJ: 46.319.000/0001-50
Exercício: 2016
Período de referência: BIMESTRE SETEMBRO - OUTUBRO
CVA:
RREO - Anexo 4 (LRF, Art. 53, inciso II) R$ 1,00

CAMPO	APORTES DE RECURSOS PARA O REGIME PRÓPRIO DE PREVIDÊNCIA DO SERVIDOR	PREVISÃO INICIAL	PREVISÃO ATUALIZADA	RECEITAS REALIZADAS		
				No Bimestre	Até o Bimestre 2016	Até o Bimestre 2015
47	TOTAL DOS APORTES PARA O RPPS = (48+52)	0,00	0,00	0,00	0,00	0,00
48	Plano Financeiro = (49+50+51)	0,00	0,00	0,00	0,00	0,00
49	Recursos para Cobertura de Insuficiências Financeiras	0,00	0,00	0,00	0,00	0,00
50	Recursos para Formação de Reserva	0,00	0,00	0,00	0,00	0,00
51	Outros Aportes para o RPPS	0,00	0,00	0,00	0,00	0,00
52	Plano Previdenciário = (53+54+55)	0,00	0,00	0,00	0,00	0,00
53	Recursos para Cobertura de Déficit Financeiro	0,00	0,00	0,00	0,00	0,00
54	Recursos para Cobertura de Déficit Atuarial	0,00	0,00	0,00	0,00	0,00
55	Outros Aportes para o RPPS.	0,00	0,00	0,00	0,00	0,00

CAMPO	RESERVA ORÇAMENTÁRIA DO RPPS	PREVISÃO ORÇAMENTÁRIA
56	Valor	3.464.414,00

CAMPO	BENS E DIREITOS DO RPPS	Em dez/2015	PERÍODO DE REFERÊNCIA	
			Em set/2016	Em out/2016
57	CAIXA	0,00	0,00	0,00
58	BANCOS CONTA MOVIMENTO	-4.046,95	32,19	32,03
59	INVESTIMENTOS	43.200.678,23	55.223.492,00	56.200.745,45
60	OUTROS BENS E DIREITOS	0,00	0,00	0,00

CAMPO	RECEITAS INTRA-ORÇAMENTÁRIAS - RPPS	PREVISÃO INCIAL	PREVISÃO ATUALIZADA	RECEITAS REALIZADAS		
				No Bimestre	Até o Bimestre 2016	Até o Bimestre 2015
61	RECEITAS CORRENTES (VIII) = (62+74+75+76)	1.403.272,00	1.403.272,00	438.199,27	1.941.219,24	1.874.813,05
62	Receita de Contribuições = (63+72+73)	1.403.272,00	1.403.272,00	438.199,27	1.941.219,24	1.874.813,05
63	Patronal = (64+68)	1.403.272,00	1.403.272,00	438.199,27	1.941.219,24	1.874.813,05
64	Pessoal Civil = (65+66+67)	1.403.272,00	1.403.272,00	438.199,27	1.941.219,24	1.874.813,05
65	Ativo	1.403.272,00	1.403.272,00	438.199,27	1.941.219,24	1.874.813,05
66	Inativo	0,00	0,00	0,00	0,00	0,00
67	Pensionista	0,00	0,00	0,00	0,00	0,00
68	Pessoal Militar = (69+70+71)	0,00	0,00	0,00	0,00	0,00
69	Ativo.	0,00	0,00	0,00	0,00	0,00
70	Inativo.	0,00	0,00	0,00	0,00	0,00
71	Pensionista.	0,00	0,00	0,00	0,00	0,00
72	Para Cobertura de Déficit Atuarial	0,00	0,00	0,00	0,00	0,00
73	Em Regime de Débitos e Parcelamentos	0,00	0,00	0,00	0,00	0,00
74	Receita Patrimonial	0,00	0,00	0,00	0,00	0,00
75	Receita de Serviços	0,00	0,00	0,00	0,00	0,00
76	Outras Receitas Correntes	0,00	0,00	0,00	0,00	0,00
77	RECEITAS DE CAPITAL (IX) = (78+79+80)	0,00	0,00	0,00	0,00	0,00
78	Alienação de Bens	0,00	0,00	0,00	0,00	0,00
79	Amortização de Empréstimos	0,00	0,00	0,00	0,00	0,00
80	Outras Receitas de Capital	0,00	0,00	0,00	0,00	0,00
81	(-) DEDUÇÕES DA RECEITA (X)	0,00	0,00	0,00	0,00	0,00
82	TOTAL DAS RECEITAS PREVIDENCIÁRIAS INTRA-ORÇAMENTÁRIAS (XI) = (VIII + IX -X)= (61+77-81)	1.403.272,00	1.403.272,00	438.199,27	1.941.219,24	1.874.813,05

CAMPO	DESPESAS INTRA-ORÇAMENTÁRIAS - RPPS	DOTAÇÃO INICIAL	DOTAÇÃO ATUALIZADA	DESPESAS LIQUIDADAS			DESPESAS EMPENHADAS	
				No Bimestre	Até o Bimestre 2016	Até o Bimestre 2015	Até o Bimestre 2016	Até o Bimestre 2015
83	ADMINISTRAÇÃO (XII) = (84+85)	0,00	0,00	0,00	0,00	0,00	0,00	0,00
84	Despesas Correntes	0,00	0,00	0,00	0,00	0,00	0,00	0,00
85	Despesas de Capital	0,00	0,00	0,00	0,00	0,00	0,00	0,00
86	TOTAL DAS DESPESAS PREVIDENCIÁRIAS INTRA-ORÇAMENTÁRIAS (XIII) = (83)	0,00	0,00	0,00	0,00	0,00	0,00	0,00

DEMONSTRATIVO DAS RECEITAS E DESPESAS PREVIDENCIÁRIAS DO REGIME PRÓPRIO DE PREVIDÊNCIA DOS SERVIDORES
ORÇAMENTO DA SEGURIDADE SOCIAL

MUNICÍPIO: GUARULHOS/SP - PODER EXECUTIVO
CNPJ: 46.319.000/0001-50
Exercício: 2016
Período de referência: BIMESTRE SETEMBRO - OUTUBRO
CVA:

RREO - Anexo 4 (LRF, Art. 53, inciso II) R$ 1,00

CAMPO	PLANO FINANCEIRO					
	RECEITAS	PREVISÃO INICIAL	PREVISÃO ATUALIZADA	RECEITAS REALIZADAS		
				No Bimestre	Até o Bimestre 2016	Até o Bimestre 2015
87	RECEITAS PREVIDENCIÁRIAS - RPPS (EXCETO INTRA-ORÇAMENTÁRIAS) (I) = (88+107-111)	17.588.671,00	17.588.671,00	3.477.038,89	16.620.249,16	15.161.499,03
88	RECEITAS CORRENTES = (89+98+99+103+104)	17.575.261,00	17.575.261,00	3.477.038,89	16.620.249,16	15.161.499,03
89	Receita de Contribuições dos Segurados = (90+94)	17.299.472,00	17.299.472,00	3.193.740,49	15.363.076,67	14.694.071,30
90	Pessoal Civil = (91+92+93)	17.299.472,00	17.299.472,00	3.193.740,49	15.363.076,67	14.694.071,30
91	Ativo	12.091.760,00	12.091.760,00	2.108.236,66	9.924.503,25	9.815.117,04
92	Inativo	4.557.420,00	4.557.420,00	949.622,91	4.796.166,04	4.237.502,77
93	Pensionista	650.292,00	650.292,00	135.880,92	642.407,38	641.451,49
94	Pessoal Militar = (95+96+97)	0,00	0,00	0,00	0,00	0,00
95	Ativo.	0,00	0,00	0,00	0,00	0,00
96	Inativo.	0,00	0,00	0,00	0,00	0,00
97	Pensionista.	0,00	0,00	0,00	0,00	0,00
98	Outras Receitas de Contribuições	3.168,00	3.168,00	438,52	1.847,81	2.776,78
99	Receita Patrimonial = (100+101+102)	129.370,00	129.370,00	277.177,69	1.203.691,41	441.623,71
100	Receitas Imobiliárias	0,00	0,00	0,00	0,00	0,00
101	Receitas de Valores Mobiliários	129.370,00	129.370,00	277.177,69	1.203.691,41	441.623,71
102	Outras Receitas Patrimoniais	0,00	0,00	0,00	0,00	0,00
103	Receita de Serviços	0,00	0,00	0,00	0,00	0,00
104	Outras Receitas Correntes = (105+106)	143.251,00	143.251,00	5.682,19	51.633,27	23.027,24
105	Compensação Previdenciária do RGPS para o RPPS	105.600,00	105.600,00	0,00	0,00	22.326,24
106	Demais Receitas Correntes	37.651,00	37.651,00	5.682,19	51.633,27	701,00
107	RECEITAS DE CAPITAL = (108+109+110)	13.410,00	13.410,00	0,00	0,00	0,00
108	Alienação de Bens, Direitos e Ativos	13.410,00	13.410,00	0,00	0,00	0,00
109	Amortização de Empréstimos	0,00	0,00	0,00	0,00	0,00
110	Outras Receitas de Capital	0,00	0,00	0,00	0,00	0,00
111	(-) DEDUÇÕES DA RECEITA	0,00	0,00	0,00	0,00	0,00
112	RECEITAS PREVIDENCIÁRIAS - RPPS (INTRA-ORÇAMENTÁRIAS) (II)	10.934.175,00	10.934.175,00	2.274.401,37	10.264.958,78	8.172.441,34
113	TOTAL DAS RECEITAS PREVIDENCIÁRIAS - RPPS (III) = (I + II) = (87+112)	28.522.846,00	28.522.846,00	5.751.440,26	26.885.207,94	23.333.940,37

CAMPO	DESPESAS	DOTAÇÃO INICIAL	DOTAÇÃO ATUALIZADA	DESPESAS LIQUIDADAS			DESPESAS EMPENHADAS	
				No Bimestre	Até o Bimestre 2016	Até o Bimestre 2015	Até o Bimestre 2016	Até o Bimestre 2015
114	DESPESAS PREVIDENCIÁRIAS - RPPS (EXCETO INTRA-ORÇAMENTÁRIAS) (IV) = (115+118)	122.061.496,00	129.300.496,00	23.111.469,96	110.372.875,18	95.551.555,38	110.876.721,35	96.499.076,58
115	ADMINISTRAÇÃO = (116+117)	0,00	0,00	0,00	0,00	0,00	0,00	0,00
116	Despesas Correntes	0,00	0,00	0,00	0,00	0,00	0,00	0,00
117	Despesas de Capital	0,00	0,00	0,00	0,00	0,00	0,00	0,00
118	PREVIDÊNCIA = (119+123+127)	122.061.496,00	129.300.496,00	23.111.469,96	110.372.875,18	95.551.555,38	110.876.721,35	96.499.076,58
119	Pessoal Civil = (120+121+122)	116.204.166,00	123.021.166,00	22.430.922,43	106.913.570,54	92.667.596,64	106.913.570,54	92.667.596,64
120	Aposentadorias	92.759.166,00	98.728.166,00	18.450.665,71	88.106.478,68	75.674.011,80	88.106.478,68	75.674.011,80
121	Pensões	21.365.000,00	24.290.000,00	3.980.256,72	18.807.091,86	16.993.584,84	18.807.091,86	16.993.584,84
122	Outros Benefícios Previdenciários	2.080.000,00	3.000,00	0,00	0,00	0,00	0,00	
123	Pessoal Militar = (124+125+126)	0,00	0,00	0,00	0,00	0,00	0,00	0,00
124	Reformas	0,00	0,00	0,00	0,00	0,00	0,00	0,00
125	Pensões.	0,00	0,00	0,00	0,00	0,00	0,00	0,00
126	Outros Benefícios Previdenciários	0,00	0,00	0,00	0,00	0,00	0,00	0,00
127	Outras Despesas Previdenciárias = (128+129)	5.857.330,00	6.279.330,00	680.547,53	3.459.304,64	2.883.958,74	3.963.150,81	3.831.479,94
128	Compensação Previdenciária do RPPS para o RGPS	35.200,00	35.200,00	0,00	0,00	0,00	0,00	
129	Demais Despesas Previdenciárias	5.822.130,00	6.244.130,00	680.547,53	3.459.304,64	2.883.958,74	3.963.150,81	3.831.479,94
130	DESPESAS PREVIDENCIÁRIAS - RPPS (INTRA-ORÇAMENTÁRIAS) (V)	227.050,00	227.050,00	11.696,31	85.139,11	78.590,56	85.139,11	78.590,56
131	TOTAL DAS DESPESAS PREVIDENCIÁRIAS - RPPS (VI) = (114+130)	122.288.546,00	129.527.546,00	23.123.166,27	110.458.014,29	95.630.145,94	110.961.860,46	96.577.667,14
132	**RESULTADO PREVIDENCIÁRIO (VII) = (III - VI) = (113-131)**	-93.765.700,00	-101.004.700,00	-17.371.726,01	-83.572.806,35	-72.296.205,57	-84.076.652,52	-73.243.726,77

CAMPO	APORTES DE RECURSOS PARA O REGIME PRÓPRIO DE PREVIDÊNCIA DO SERVIDOR	PREVISÃO INICIAL	PREVISÃO ATUALIZADA	RECEITAS REALIZADAS		
				No Bimestre	Até o Bimestre 2016	Até o Bimestre 2015
133	TOTAL DOS APORTES PARA O RPPS = (134+138)	93.765.600,00	93.765.600,00	18.543.445,24	90.189.301,69	57.086.517,95
134	Plano Financeiro = (135+136+137)	93.765.600,00	93.765.600,00	18.543.445,24	90.189.301,69	57.086.517,95
135	Recursos para Cobertura de Insuficiências Financeiras	93.765.600,00	93.765.600,00	18.543.445,24	90.189.301,69	57.086.517,95
136	Recursos para Formação de Reserva	0,00	0,00	0,00	0,00	0,00
137	Outros Aportes para o RPPS	0,00	0,00	0,00	0,00	0,00
138	Plano Previdenciário = (139+140+141)	0,00	0,00	0,00	0,00	0,00
139	Recursos para Cobertura de Déficit Financeiro	0,00	0,00	0,00	0,00	0,00
140	Recursos para Cobertura de Déficit Atuarial	0,00	0,00	0,00	0,00	0,00
141	Outros Aportes para o RPPS.	0,00	0,00	0,00	0,00	0,00

CAMPO	RESERVA ORÇAMENTÁRIA DO RPPS	PREVISÃO ORÇAMENTÁRIA
142	Valor	0,00

DEMONSTRATIVO DAS RECEITAS E DESPESAS PREVIDENCIÁRIAS DO REGIME PRÓPRIO DE PREVIDÊNCIA DOS SERVIDORES
ORÇAMENTO DA SEGURIDADE SOCIAL

MUNICÍPIO: GUARULHOS/SP - PODER EXECUTIVO
CNPJ: 46.319.000/0001-50
Exercício: 2016
Período de referência: BIMESTRE SETEMBRO - OUTUBRO
CVA:

RREO - Anexo 4 (LRF, Art. 53, inciso II) R$ 1,00

CAMPO	BENS E DIREITOS DO RPPS	Em dez/2015	PERÍODO DE REFERÊNCIA	
			Em set/2016	Em out/2016
143	CAIXA	0,00	0,00	0,00
144	BANCOS CONTA MOVIMENTO	-29.522,29	17,20	8,60
145	INVESTIMENTOS	4.023.499,69	16.030.488,70	7.435.091,61
146	OUTROS BENS E DIREITOS	0,00	0,00	0,00

CAMPO	RECEITAS INTRA-ORÇAMENTÁRIAS - RPPS	PREVISÃO INICIAL	PREVISÃO ATUALIZADA	RECEITAS REALIZADAS		
				No Bimestre	Até o Bimestre 2016	Até o Bimestre 2015
147	RECEITAS CORRENTES (VIII) = (148+160+161+162)	10.934.175,00	10.934.175,00	2.274.401,37	10.264.958,78	8.172.441,34
148	Receita de Contribuições = (149+158+159)	10.934.175,00	10.934.175,00	2.274.401,37	10.264.958,78	8.172.441,34
149	Patronal = (150+154)	10.934.175,00	10.934.175,00	2.274.401,37	10.264.958,78	8.172.441,34
150	Pessoal Civil = (151+152+153)	10.934.175,00	10.934.175,00	2.274.401,37	10.264.958,78	8.172.441,34
151	Ativo	10.934.175,00	10.934.175,00	2.274.401,37	10.264.958,78	8.172.441,34
152	Inativo	0,00	0,00	0,00	0,00	0,00
153	Pensionista	0,00	0,00	0,00	0,00	0,00
154	Pessoal Militar = (155+156+157)	0,00	0,00	0,00	0,00	0,00
155	Ativo	0,00	0,00	0,00	0,00	0,00
156	Inativo	0,00	0,00	0,00	0,00	0,00
157	Pensionista	0,00	0,00	0,00	0,00	0,00
158	Para Cobertura de Déficit Atuarial	0,00	0,00	0,00	0,00	0,00
159	Em Regime de Débitos e Parcelamentos	0,00	0,00	0,00	0,00	0,00
160	Receita Patrimonial	0,00	0,00	0,00	0,00	0,00
161	Receita de Serviços	0,00	0,00	0,00	0,00	0,00
162	Outras Receitas Correntes	0,00	0,00	0,00	0,00	0,00
163	RECEITAS DE CAPITAL (IX) = (164+165+166)	0,00	0,00	0,00	0,00	0,00
164	Alienação de Bens	0,00	0,00	0,00	0,00	0,00
165	Amortização de Empréstimos	0,00	0,00	0,00	0,00	0,00
166	Outras Receitas de Capital	0,00	0,00	0,00	0,00	0,00
167	(-) DEDUÇÕES DA RECEITA (X)	0,00	0,00	0,00	0,00	0,00
168	TOTAL DAS RECEITAS PREVIDENCIÁRIAS INTRA-ORÇAMENTÁRIAS (XI) = (VII + IX - X) = (147+163-167)	10.934.175,00	10.934.175,00	2.274.401,37	10.264.958,78	8.172.441,34

CAMPO	DESPESAS INTRA-ORÇAMENTÁRIAS - RPPS	DOTAÇÃO INICIAL	DOTAÇÃO ATUALIZADA	DESPESAS LIQUIDADAS			DESPESAS EMPENHADAS	
				No Bimestre	Até o Bimestre 2016	Até o Bimestre 2015	Até o Bimestre 2016	Até o Bimestre 2015
169	ADMINISTRAÇÃO (XII) = (170+171)	227.050,00	227.050,00	11.696,31	85.139,11	78.590,56	85.139,11	78.590,56
170	Despesas Correntes	227.050,00	227.050,00	11.696,31	85.139,11	78.590,56	85.139,11	78.590,56
171	Despesas de Capital	0,00	0,00	0,00	0,00	0,00	0,00	0,00
172	TOTAL DAS DESPESAS PREVIDENCIÁRIAS INTRA-ORÇAMENTÁRIAS (XIII) = (XII) = (169)	227.050,00	227.050,00	11.696,31	85.139,11	78.590,56	85.139,11	78.590,56

RELATÓRIO RESUMIDO DA EXECUÇÃO ORÇAMENTÁRIA
DEMONSTRATIVO DO RESULTADO NOMINAL
ORÇAMENTOS FISCAL E DA SEGURIDADE SOCIAL

MUNICÍPIO: GUARULHOS/SP - PODER EXECUTIVO
CNPJ: 46.319.000/0001-50
Exercício: 2016
Período de referência: BIMESTRE SETEMBRO - OUTUBRO
CVA:

RREO - Anexo 5 (LRF, Art. 53, inciso III) R$ 1,00

CAMPO	DÍVIDA FISCAL LÍQUIDA	SALDO		
		Em 31/dez/2015 (a)	Em 31/ago/2016 (b)	Em 31/out/2016 (c)
1	DÍVIDA CONSOLIDADA (I)	3.134.730.537,65	3.194.665.723,07	3.217.585.609,83
2	DEDUÇÕES (II) = (3 + 4 - 5)	0,00	212.389.806,88	206.849.950,01
3	Disponibilidade de Caixa Bruta	313.239.274,74	424.744.884,61	413.289.919,99
4	Demais Haveres Financeiros	282.001,86	282.001,86	282.002,86
5	(-) Restos a Pagar Processados (Exceto Precatórios)	446.238.875,81	212.637.079,59	206.721.972,84
6	DÍVIDA CONSOLIDADA LÍQUIDA (III) = (I - II)	3.134.730.537,65	2.982.275.916,19	3.010.735.659,82
7	RECEITA DE PRIVATIZAÇÕES (IV)	0,00		
8	PASSIVOS RECONHECIDOS (V)	0,00		
9	DÍVIDA FISCAL LÍQUIDA (VI) = (III + IV - V)	3.134.730.537,65	2.982.275.916,19	3.010.735.659,82

CAMPO	RESULTADO NOMINAL	PERÍODO DE REFERÊNCIA	
		No Bimestre (c - b)	Até o Bimestre (c - a)
10	VALOR	28.459.743,63	-123.994.877,83

CAMPO	DISCRIMINAÇÃO DA META FISCAL	VALOR CORRENTE
11	META DE RESULTADO NOMINAL FIXADA NO ANEXO DE METAS FISCAIS DA LDO PARA O EXERCÍCIO DE REFERENCIA	-137.018.502,32

CAMPO	DÍVIDA FISCAL LÍQUIDA PREVIDENCIÁRIA	REGIME PREVIDENCIÁRIO		
		SALDO		
		Em 31/dez/15	Em 31/ago/16	Em 31/out/16
12	DÍVIDA CONSOLIDADA PREVIDENCIÁRIA (VII)	40.480.365,16	41.876.057,96	41.876.057,96
13	Passivo Atuarial	37.391.050,08	38.786.742,88	38.786.742,88
14	Demais Dívidas	3.089.315,08	3.089.315,08	3.089.315,08
15	DEDUÇÕES (VIII) = (16+17+18-19)	46.808.431,17	64.355.244,54	66.954.323,12
16	Disponibilidade de Caixa Bruta	46.865.416,94	64.355.244,54	66.954.323,12
17	Investimentos	0,00		
18	Demais Haveres Financeiros	0,00		
19	(-) Restos a Pagar Processados	56.985,77	0,00	0,00
20	DÍVIDA CONSOLIDADA LÍQUIDA PREVIDENCIÁRIA (IX) = (VII - VIII)	-6.328.066,01	-22.479.186,58	-25.078.265,16
21	PASSIVOS RECONHECIDOS (X)	0,00		
22	DÍVIDA FISCAL LÍQUIDA PREVIDENCIÁRIA (XI) = (IX-X)	-6.328.066,01	-22.479.186,58	-25.078.265,16

RELATÓRIO RESUMIDO DE EXECUÇÃO ORÇAMENTÁRIA
DEMONSTRATIVO DO RESULTADO PRIMÁRIO
ORÇAMENTOS FISCAL E DA SEGURIDADE SOCIAL

MUNICÍPIO: GUARULHOS/SP - PODER EXECUTIVO
CNPJ: 46.319.000/0001-50
Exercício: 2016
Período de referência: BIMESTRE SETEMBRO - OUTUBRO
CVA:

RREO - Anexo 6 (LRF, art 53, inciso III) R$ 1,00

CAMPO	RECEITAS PRIMÁRIAS	PREVISÃO ATUALIZADA	RECEITAS REALIZADAS		
			No Bimestre	Até o Bimestre 2016	Até o Bimestre 2015
1	RECEITAS PRIMÁRIAS CORRENTES (I) = (2+8+11+14+19)	3.995.345.882,49	513.725.195,52	2.927.591.845,65	2.790.767.525,43
2	Receitas Tributárias = (3+4+5+6+7)	1.000.546.029,54	148.764.965,27	846.962.871,27	808.353.522,48
3	IPTU	404.919.000,00	43.473.597,50	369.284.894,49	334.294.053,59
4	ISS	394.263.300,00	67.310.156,91	316.509.680,38	317.474.167,63
5	ITBI	67.644.400,00	7.801.713,56	43.236.796,75	48.714.336,52
6	IRRF	100.740.600,00	26.936.307,57	93.762.805,62	78.887.341,47
7	Outras Receitas Tributárias	32.978.729,54	3.243.189,73	24.168.694,03	28.983.623,27
8	Receitas de Contribuições. = (9+10)	76.265.719,05	11.231.871,99	47.186.663,42	32.980.196,59
9	Receitas Previdenciárias	18.100.272,05	3.725.592,17	17.433.469,81	16.620.489,58
10	Outras Receitas de Contribuições	58.165.447,00	7.506.279,82	29.753.193,61	16.359.707,01
11	Receita Patrimonial Líquida = (12-13)	2.337.561,61	1.712,36	36.249,74	168.394,07
12	Receita Patrimonial	51.474.412,04	11.239.813,20	61.743.044,43	27.863.266,64
13	(-) Aplicações Financeiras	49.136.850,43	11.238.100,84	61.706.794,69	27.694.872,57
14	Transferências Correntes = (15+16+17+18)	1.938.849.101,46	251.790.049,64	1.492.161.576,97	1.492.063.508,73
15	FPM	51.147.680,00	-369.395,57	31.799.951,78	38.631.628,70
16	ICMS	935.661.280,00	134.688.809,38	724.589.606,49	741.932.398,78
17	IPVA	143.508.320,00	9.384.389,63	130.924.145,85	127.572.429,97
18	Convênios	15.110.863,15	802.160,27	3.345.167,70	2.469.500,44
19	Outras Transferências Correntes	793.420.958,31	107.284.085,93	601.502.705,15	581.457.550,84
20	Demais Receitas Correntes = (20+21)	977.347.470,83	101.936.596,26	541.244.484,25	457.201.903,56
21	Dívida Ativa	440.717.714,00	21.787.519,51	128.743.942,54	113.420.257,16
22	Diversas Receitas Correntes	536.629.756,83	80.149.076,75	412.500.541,71	343.781.646,40
23	RECEITAS DE CAPITAL (II) = (23+...+26+29)	360.862.836,96	1.763.303,01	25.816.756,30	34.542.943,97
24	Operações de Crédito (III)	210.206.600,00	-146,75	1.125.918,97	16.903.343,77
25	Amortização de Empréstimos (IV)	10.000,00	0,00	0,00	384,10
26	Alienação de Bens (V)	216.985,00	0,00	3.872,46	454.590,30
27	Transferências de Capital = (27+28)	150.429.251,96	1.763.449,76	24.686.964,87	17.184.625,80
28	Convênios.	122.820.250,00	1.633.849,76	22.841.762,91	15.457.944,64
29	Outras Transferências de Capital	27.609.001,96	129.600,00	1.845.201,96	1.726.681,16
30	Outras Receitas de Capital	0,00	0,00	0,00	0,00
31	RECEITAS PRIMÁRIAS DE CAPITAL (VI) = (II-III-IV-V)	150.429.251,96	1.763.449,76	24.686.964,87	17.184.625,80
32	RECEITA PRIMÁRIA TOTAL (VII) = (I+VI)	4.145.775.134,45	515.488.645,28	2.952.278.810,52	2.807.952.151,23

CAMPO	DESPESAS PRIMÁRIAS	DOTAÇÃO ATUALIZADA	DESPESAS EMPENHADAS			DESPESAS LIQUIDADAS		
			No Bimestre	Até o Bimestre 2016	Até o Bimestre 2015	No Bimestre	Até o Bimestre 2016	Até o Bimestre 2015
33	DESPESAS CORRENTES (VIII) = (33+34+35)	3.743.483.239,70	293.499.851,30	3.228.823.177,60	3.111.765.009,19	569.924.110,84	2.795.938.981,79	2.669.004.549,30
34	Pessoal e Encargos Sociais	1.670.922.517,33	259.463.495,91	1.453.054.783,29	1.379.212.028,28	279.548.685,51	1.434.240.389,55	1.348.838.204,80
35	Juros e Encargos da Dívida (IX)	99.792.556,00	6.174.299,89	34.080.209,09	30.457.939,64	6.354.098,29	33.780.762,96	30.457.939,64
36	Outras Despesas Correntes	1.972.768.166,37	27.862.055,50	1.741.688.185,22	1.702.095.041,27	284.021.327,04	1.327.917.829,28	1.289.708.404,86
37	DESPESAS PRIMÁRIAS CORRENTES (X) = (VIII-IX)	3.643.690.683,70	287.325.551,41	3.194.742.968,51	3.081.307.069,55	563.570.012,55	2.762.158.218,83	2.638.546.609,66
38	DESPESAS DE CAPITAL (XI) = (38+39+43)	690.266.409,45	8.052.649,14	332.410.061,29	350.714.804,65	28.634.293,88	149.480.510,59	197.269.980,00
39	Investimentos	574.319.213,90	-3.544.045,51	266.459.180,96	240.238.255,34	16.085.485,67	84.854.774,65	89.984.668,93
40	Inversões Financeiras = (40+41+42)	2.032.732,90	252.568,79	1.871.098,81	3.964.538,98	296.049,81	1.222.211,34	1.228.976,06
41	Concessão de Empréstimos (XII)	0,00	0,00	0,00	0,00	0,00	0,00	0,00
42	Aquisição de Título de Capital já Integralizado (XIII)	0,00	0,00	0,00	0,00	0,00	0,00	0,00
		0,00	0,00	0,00	0,00	0,00	0,00	0,00
43	Demais Inversões Financeiras	2.032.732,90	252.568,79	1.871.098,81	3.964.538,98	296.049,81	1.222.211,34	1.228.976,06
44	Amortização da Dívida (XIV)	113.914.462,65	11.344.125,86	64.079.781,52	106.512.010,33	12.252.758,40	63.403.524,60	106.056.335,01
45	DESPESAS PRIMÁRIAS DE CAPITAL (XV) = (XI-XII-XIII-XIV)	576.351.946,80	-3.291.476,72	268.330.279,77	244.202.794,32	16.381.535,48	86.076.985,99	91.213.644,99
46	RESERVA DE CONTINGÊNCIA (XVI)	9.342.206,51	0,00	0,00	0,00	0,00	0,00	0,00
47	RESERVA DO RPPS (XVII)	0,00	0,00	0,00	0,00	0,00	0,00	0,00
48	DESPESA PRIMÁRIA TOTAL (XVIII) = (X+XV+XVI+XVII)	4.229.384.837,01	284.034.074,69	3.463.073.248,28	3.325.509.863,87	579.951.548,03	2.848.235.204,82	2.729.760.254,65
49	RESULTADO PRIMÁRIO (XIX) = (VII-XVIII)	-83.609.702,56	231.454.570,59	-510.794.437,76	-517.557.712,64	-64.462.902,75	104.043.605,70	78.191.896,58
50	SALDO DE EXERCÍCIOS ANTERIORES				0,00	0,00	0,00	0,00

CAMPO	DISCRIMINAÇÃO DA META FISCAL	VALOR CORRENTE
51	META DE RESULTADO PRIMÁRIO FIXADA NO ANEXO DE METAS FISCAIS DA LDO PARA O EXERCÍCIO DE REFERÊNCIA	10.948.803,00

RELATÓRIO RESUMIDO DA EXECUÇÃO ORÇAMENTÁRIA
DEMONSTRATIVO DOS RESTOS A PAGAR POR PODER E ÓRGÃO
ORÇAMENTOS FISCAL E DA SEGURIDADE SOCIAL

MUNICÍPIO: GUARULHOS/SP - PODER EXECUTIVO
CNPJ: 46.319.000/0001-50
Exercício: 2016
Período de referência: BIMESTRE SETEMBRO - OUTUBRO
CVA:

RREO - Anexo 7 (LRF, art.53, inciso V) R$ 1,00

CAMPO	PODER/ÓRGÃO	RESTOS A PAGAR PROCESSADOS E NÃO PROCESSADOS LIQUIDADOS					RESTOS A PAGAR NÃO PROCESSADOS					
		Inscritos em Exercícios Anteriores	Inscritos em 31 de dezembro de 2015	Pagos	Cancelados	Saldo	Inscritos em Exercícios Anteriores	Inscritos em 31 de dezembro de 2015	Liquidados	Pagos	Cancelados	Saldo
1	RESTOS A PAGAR (EXCETO INTRA-ORÇAMENTÁRIOS) (I)	31.127.906,84	367.733.262,01	211.988.989,31	13.377.476,18	173.494.703,36	90.443.080,24	200.493.238,16	140.256.931,79	152.878.311,62	13.520.734,90	124.537.271,88
2	EXECUTIVO	31.085.782,34	366.431.424,11	210.732.272,57	13.377.476,18	173.407.457,70	90.408.572,86	197.620.623,90	137.497.481,86	150.138.313,70	13.520.734,90	124.370.148,16
3	PREFEITURA MUNICIPAL	30.949.618,27	353.937.964,76	199.484.817,29	12.487.100,60	172.915.665,14	90.403.812,86	190.755.450,87	133.601.430,57	146.242.262,41	10.571.294,16	124.345.707,16
4	SAAE	136.153,47	12.339.372,61	11.093.453,54	890.290,58	491.781,96	0,00	6.410.625,15	3.554.648,79	3.554.648,79	2.855.976,36	0,00
	IPREF	10,60	117.077,61	117.077,61	0,00	10,60	4.760,00	451.126,79	338.066,41	338.066,41	93.379,38	24.441,00
5	AGRU		37.009,13	36.924,13	85,00	0,00		3.421,09	3.336,09	3.336,09	85,00	0,00
6	LEGISLATIVO	42.124,50	1.301.837,90	1.256.716,74	0,00	87.245,66	34.507,38	2.872.614,26	2.759.449,93	2.739.997,92	0,00	167.123,72
7	CÂMARA MUNICIPAL	42.124,50	1.301.837,90	1.256.716,74	0,00	87.245,66	34.507,38	2.872.614,26	2.759.449,93	2.739.997,92	0,00	167.123,72
8	RESTOS A PAGAR (INTRA-ORÇAMENTÁRIOS) (II)	0,00	158.574,79	158.574,79	0,00	0,00	0,00	234.119,20	234.119,20	234.119,20	0,00	0,00
9	EXECUTIVO.	0,00	157.594,80	157.594,80	0,00	0,00	0,00	0,00	0,00	0,00	0,00	0,00
10	PREFEITURA MUNICIPAL	0,00			0,00	0,00	0,00	0,00	0,00	0,00	0,00	0,00
11	SAAE	0,00	141.356,93	141.356,93	0,00	0,00	0,00	0,00	0,00	0,00	0,00	0,00
12	IPREF	0,00	16.237,87	16.237,87	0,00	0,00	0,00	0,00	0,00	0,00	0,00	0,00
13	LEGISLATIVO.	0,00	979,99	979,99	0,00	0,00	0,00	234.119,20	234.119,20	234.119,20	0,00	0,00
14	CÂMARA MUNICIPAL	0,00	979,99	979,99	0,00	0,00	0,00	234.119,20	234.119,20	234.119,20	0,00	0,00
15	TOTAL (III) = (I +II)	31.127.906,84	367.891.836,80	212.147.564,10	13.377.476,18	173.494.703,36	90.443.080,24	200.727.357,36	140.491.050,99	153.112.430,82	13.520.734,90	124.537.271,88

RELATÓRIO RESUMIDO DA EXECUÇÃO ORÇAMENTÁRIA
DEMONSTRATIVO DAS PARCERIAS PÚBLICO-PRIVADAS
ORÇAMENTOS FISCAL E DA SEGURIDADE SOCIAL

MUNICÍPIO: GUARULHOS/SP - PODER EXECUTIVO
CNPJ: 46.319.000/0001-50
Exercício: 2016
Período de referência: JANEIRO A DEZEMBRO DE 2016/BIMESTRE SETEMBRO - OUTUBRO
CVA:

RREO - Anexo 13 (Lei nº 11.079, de 30.12.2004, arts. 22, 25 e 28) R$ 1,00

CAMPO	ESPECIFICAÇÃO	SALDO EXERCÍCIO / 2015 (a)	REGISTROS EFETUADOS EM 2016		SALDO TOTAL (c) = (a+b)
			No Bimestre	Até o Bimestre (b)	
1	TOTAL DE ATIVOS = (2+3+4)	0,00	0,00	0,00	0,00
2	Direitos Futuros	0,00			0,00
3	Ativos Contabilizados na SPE	0,00			0,00
4	Contrapartida para Provisões de PPP	0,00			0,00
5	TOTAL DE PASSIVOS (I) = (6+7+8)	0,00	0,00	0,00	0,00
6	Obrigações Não Relacionadas a Serviços	0,00			0,00
7	Contrapartida para Ativos da SPE	0,00			0,00
8	Provisões de PPP	0,00			0,00
9	GARANTIAS DE PPP (II)	0,00			0,00
10	SALDO LÍQUIDO DE PASSIVOS DE PPP (III) = (I-II)	0,00	0,00	0,00	0,00
11	PASSIVOS CONTINGENTES = (12+13+14)	5.439.354.792,41	0,00	0,00	5.439.354.792,41
12	Contraprestações Futuras	5.439.354.792,41			5.439.354.792,41
13	Riscos Não Provisionados	0,00			0,00
14	Outros Passivos Contingentes	0,00			0,00
15	ATIVOS CONTINGENTES = (16+17)	1.116.009.962,14	0,00	0,00	1.116.009.962,14
16	Serviços Futuros	1.116.009.962,14			1.116.009.962,14
17	Outros Ativos Contingentes	0,00			0,00

CAMPO	DESPESAS DE EPP	2015	2016	2017	2018	2019	2020
18	Do Ente Federado	2.606.147,61	54.739.940,16	49.638.866,70	78.556.051,26	93.769.102,61	133.784.488,98
19	Das Estatais Não-Dependentes						
20	TOTAL DAS DESPESAS	2.606.147,61	54.739.940,16	49.638.866,70	78.556.051,26	93.769.102,61	133.784.488,98
21	RECEITA CORRENTE LÍQUIDA (RCL)	3.477.755.155,15	3.593.681.929,42	3.713.472.982,92	3.837.257.126,73	3.965.167.465,70	4.097.341.541,57
22	TOTAL DAS DESPESAS / RCL (%)	0,07	1,52	1,34	2,05	2,36	3,27

CAMPO	DESPESAS DE EPP	2021	2022	2023	2024	2025
23	Do Ente Federado	139.172.012,35	147.639.671,43	158.089.826,14	165.767.349,56	173.599.352,72
24	Das Estatais Não-Dependentes					
25	TOTAL DAS DESPESAS	139.172.012,35	147.639.671,43	158.089.826,14	165.767.349,56	173.599.352,72
26	RECEITA CORRENTE LÍQUIDA (RCL)	4.233.921.480,88	4.375.054.147,75	4.520.891.301,89	4.671.589.761,70	4.827.311.572,93
27	TOTAL DAS DESPESAS / RCL (%)	3,29	3,37	3,50	3,55	3,60

DEPARTAMENTO DO TESOURO

CRONOLOGIA DE PAGAMENTO"Cumprindo as exigências do Artigo 1º da Lei Municipal nº 5.209, de 1º de outubro de 1998, e artigo 5º da Lei Federal nº 8.666/93, encontram-se afixadas nos Átrios da Secretaria de Finanças e do Gabinete do Prefeito, para conhecimento público, as justificativas dos pagamentos que serão efetuados fora da ordem cronológica de pagamento aos seguintes credores: **1º Oficial de Registro de Imóveis, Títulos e Documentos e Civil de Pessoa Jurídica**PROCESSO ADMINISTRATIVO: 48514/2015.EMPENHO: 17260/2016.OBJETO: Despesas cartorárias com emolumentos.VALOR: R$ 224,96 (duzentos e vinte quatro reais e noventa e seis centavos).EXIGIBILIDADE: 26/10/2016.JUSTIFICATIVA: Tal solicitação se faz necessária, posto que o Cartório oferece serviços de apoio indispensáveis à Secretaria de Assuntos Jurídicos.**2º Oficial de Registro de Imóveis, Títulos e Documentos e Civil de Pessoa Jurídica da Comarca de Guarulhos**PROCESSO ADMINISTRATIVO: 48514/2015.EMPENHO: 17261/2016.OBJETO: Despesas cartorárias com emolumentos.VALOR: R$ 573,60 (quinhentos e setenta e três reais e sessenta centavos).EXIGIBILIDADE: 26/10/2016.JUSTIFICATIVA: O pagamento se faz necessário, posto que o Cartório ofereça serviços de apoio indispensáveis à Secretaria de Assuntos Jurídicos.**Absoluta Elevadores Automação e Informática LTDA ME**CONTRATO/PEDIDO: 19701/2015.EMPENHO: 11401/2016.OBJETO: Manutenção em elevador do imóvel da Secretaria de Transportes e Trânsito.VALOR: R$ 1.731,67 (mil setecentos e trinta e um reais e sessenta e sete centavos), referente a recursos vinculados – FMTT, NF. 7952.EXIGIBILIDADE: 02/11/2016.JUSTIFICATIVA: Os serviços de manutenção preventiva e corretiva são essenciais para evitar transtornos e para a segurança de servidores e munícipes. **Aglon Comércio e Representações LTDA**CONTRATO/PEDIDO: 352/2016 e 7601/2016.EMPENHOS: 3345/2016, 12303/2016 e 14857/2016.OBJETO: Fornecimento de medicamentos.VALOR: R$ 114.891,28 (cento e quatorze mil oitocentos e noventa e um reais e vinte oito centavos), referente a recursos vinculados – Secretaria da Saúde, NFs. 47503, 50773 e 50774.EXIGIBILIDADE: 22/07 e 04/11/2016.JUSTIFICATIVA: Tal solicitação se faz necessária, por se tratar de atendimento a Mandado de Segurança, uma vez que o objeto não faz parte dos itens que são oferecidos à população pela rede deste Município.**Anhembi Sampa Comércio e Serviços LTDA**CONTRATO/PEDIDO: 25201/2015.EMPENHO: 2191/2016.OBJETO: Publicação de atos oficiais em jornal de grande circulação.VALOR: R$ 1.480,00 (mil quatrocentos e oitenta reais), NF. 92.EXIGIBILIDADE: 24/11/2016.JUSTIFICATIVA: A prestação de serviços de publicação no Diário Oficial da União atende a preceitos e prazos legais, sem o que a Administração estaria ferindo um dos princípios fundamentais da Lei de Licitações, Artigos 3º e 20º da Lei Federal 8.666/93.**Associação Fundo de Incentivo a Pesquisa-AFIP**CONTRATO/PEDIDO: 322/2016.EMPENHOS: 7811/2016, 7814/2016 e 7877/2016.OBJETO: Prestação de serviços laboratoriais de processamento e análise dos exames de patologia clínica.VALOR: R$ 87.343,95 (oitenta e sete mil trezentos e quarenta e três reais e noventa e cinco centavos), referente a recursos vinculados – Secretaria da Saúde, NFs. 30846 e 30858.EXIGIBILIDADE: 09/11 e 14/11/2016.JUSTIFICATIVA: O pagamento é necessário para que não se interrompa a execução dos serviços laboratoriais, prejudicando a população do Município.**Atons do Brasil Distribuidora de Produtos Hospitalares LTDA**CONTRATO/PEDIDO: 344/2016.EMPENHO: 14854/2016.OBJETO: Fornecimento de medicamentos.VALOR: R$ 665,95 (seiscentos e sessenta e cinco reais e noventa e cinco centavos), referente a recursos vinculados – Secretaria da Saúde, NF. 10008.EXIGIBILIDADE: 26/10/2016.JUSTIFICATIVA: Tal solicitação se faz necessária, por se tratar de atendimento a Mandado de Segurança, uma vez que o objeto não faz parte dos itens que são oferecidos à população pela rede deste Município.**CBS Médico Cientifica S/A**CONTRATO/PEDIDO: 387/2016.EMPENHO: 15909/2016.OBJETO: Fornecimento de Accu chek combo Roche.VALOR: R$ 15.416,67 (quinze mil quatrocentos e dezesseis reais e sessenta e sete centavos), referente a recursos vinculados – Secretaria da Saúde, NF. 670778.EXIGIBILIDADE: 05/11/2016.JUSTIFICATIVA: Tal solicitação se faz necessária, por se tratar de atendimento a Mandado de Segurança, uma vez que o objeto não faz parte dos itens que são oferecidos à população pela rede deste município.**Centro de Integração Empresa Escola - CIEE**CONTRATO/PEDIDO: 27701/2014.EMPENHO: 14040/2016.OBJETO: Contratação de empresa especializada para recrutamento de estudantes de engenharia civil e arquitetura.VALOR: R$ 4.972,14 (quatro mil novecentos e setenta e dois reais e quatorze centavos), referente recursos vinculados – Secretaria de Saúde, NFs. 654621, 654622 e 654624.EXIGIBILIDADE: 16/11/2016.JUSTIFICATIVA: A contratação é indispensável e visa dar oportunidade de estágio aos estudantes, colocando em prática tudo que aprenderam na teoria.**Centro Europa de Medicina Hiperbarica e Tratamento de Feridas Refratarias Sociedade Simples**CONTRATO/PEDIDO: 6902/2013.EMPENHO: 9659/2016.OBJETO: Sessões de câmara hiperbarica.VALOR: R$ 3.989,10 (três mil novecentos e oitenta e nove reais e dez centavos), referente a recursos vinculados - Secretaria de Saúde, NF. 622.EXIGIBILIDADE: 05/10/2016.JUSTIFICATIVA: Trata-se de contratação de sessões de câmara hiperbárica.**Ciamed Distribuidora de Medicamentos LTDA**CONTRATO/PEDIDO: 195/2016.EMPENHO: 9473/2016.OBJETO: Fornecimento de medicamentos.VALOR: R$ 35.900,00 (trinta e cinco mil e novecentos reais), referente a recursos vinculados – Secretaria da Saúde, NFs. 66875 e 67493.EXIGIBILIDADE: 05/08 e 20/08/2016.JUSTIFICATIVA: Os medicamentos são essenciais à Secretaria da Saúde, para serem distribuídos gratuitamente na rede pública de saúde, e sua falta prejudicaria toda população usuária do SUS.
CM Hospitalar SACONTRATO/PEDIDO: 377/2016.EMPENHO: 15454/2016.OBJETO: Fornecimento de medicamentos.
VALOR: R$ 797,72 (setecentos e noventa e sete reais e setenta e dois centavos), referente a recursos vinculados – Secretaria da Saúde, NF. 1323919.
EXIGIBILIDADE: 20/11/2016.
JUSTIFICATIVA: Tal solicitação se faz necessária, por se tratar de atendimento a Mandado de Segurança, uma vez que o objeto não faz parte dos itens que são oferecidos à população pela rede deste Município.**Comércio de Medicamentos Yumifarma LTDA**CONTRATO/PEDIDO: 406/2016.EMPENHO: 8616/2016.OBJETO: Fornecimento de medicamentos.VALOR: R$ 7.920,00 (sete mil novecentos e vinte reais), referente a recursos vinculados – Secretaria da Saúde, NFs. 1884, 1902, 1954, 1963 e 2006.EXIGIBILIDADE: 05/07, 23/07, 12/08, 18/08 e 01/09/2016.JUSTIFICATIVA: Os medicamentos são essenciais à Secretaria da Saúde, para serem distribuídos gratuitamente na rede pública de saúde, e sua falta prejudicaria toda população usuária do SUS.
Congregação das Filhas de Nossa Senhora Stella MarisCONTRATO/PEDIDO: 2022/2011.EMPENHO: 163/2016.OBJETO: Execução de serviços de atenção à saúde em nível ambulatorial e hospitalar aos usuários do SUS/Guarulhos, Média Complexidade.VALOR: R$ 928.142,79 (novecentos e vinte oito mil cento e quarenta e dois reais e setenta e nove centavos), referente a recursos vinculados – Secretaria da Saúde.EXIGIBILIDADE: 01/12/2016.JUSTIFICATIVA: Através deste convênio são prestados serviços médicos em nível ambulatorial e hospitalar. A falta do pagamento impossibilitaria a continuidade do atendimento, prejudicando a população do Município.**Construções Engenharia e Pavimentação Enpavi LTDA**CONTRATO/PEDIDO: 16301/2014.
EMPENHOS: 7684/2015 e 3745/2016.
OBJETO: Elaboração de projeto executivo e execução de obras de pavimentação, recuperação, recomposição e manutenção do sistema viário urbano.
VALOR: R$ 2.090.931,12 (dois milhões noventa mil

novecentos e trinta e um reais e doze centavos), referente a recursos vinculados – FMTT, NF. 10228. EXIGIBILIDADE: 27/06/2016.
JUSTIFICATIVA: Trata-se da implementação de intervenção viária priorizando e promovendo o sistema de transporte público de passageiros.**Dakfilm Comercial LTDA**CONTRATO/PEDIDO: 34601/2015.EMPENHO: 2281/2016.OBJETO: Fornecimento de agulhas ultrafinas. VALOR: R$ 63.190,00 (sessenta e três mil cento e noventa reais), referente a recursos vinculados – Secretaria da Saúde, NFs. 19711 e 20062.EXIGIBILIDADE: 06/07 e 03/08/2016.JUSTIFICATIVA: Tal solicitação se faz necessária e sua falta prejudicaria o atendimento dos pacientes que utilizam a rede pública.**DCB Comercial EIRELI-ME**
CONTRATO/PEDIDO: 19411/2016.
EMPENHO: 13827/2016.
OBJETO: Aquisição de materiais de copa e cozinha. VALOR: R$ 1.827,50 (mil oitocentos e vinte sete reais e cinquenta centavos), NF.2123.
EXIGIBILIDADE: 19/11/2016.
JUSTIFICATIVA: A contratação é essencial ao Departamento de Compras e Contratações, para não prejudicar o bom andamento das atividades desenvolvidas pelas Unidades da Prefeitura.**Dupatri Hospitalar Comércio Importação e Exportação LTDA**CONTRATO/PEDIDO: 34301/2015.EMPENHO: 2701/2016.OBJETO: Fornecimento de medicamentos.VALOR: R$ 114.815,00 (cento e quatorze mil oitocentos e quinze reais), referente a recursos vinculados - Secretaria da Saúde, NF. 606024.EXIGIBILIDADE: 29/06/2016.JUSTIFICATIVA: Os medicamentos são essenciais à Secretaria da Saúde, para serem distribuídos gratuitamente na rede pública de saúde, e sua falta prejudicaria toda população usuária do SUS.
Edson Soares da Rocha
CONTRATO/PEDIDO: 97/2016.
EMPENHO: 5435/2016.
OBJETO: Apresentação artística de "Rapper Loi", em Atividade Cultural-Workshop de Hip Hop, Jardim Tranquilidade.
VALOR: R$ 1.200,00 (mil e duzentos reais).
EXIGIBILIDADE: 23/11/2016.
JUSTIFICATIVA: A contratação é essencial para o desenvolvimento das atividades culturais no Município.**Eli Lilly do Brasil LTDA**CONTRATO/PEDIDO: 390/2016 e 7701/2016.EMPENHOS: 3355/2016 e 16120/2016.OBJETO: Fornecimento de medicamentos.VALOR: R$ 42.483,10 (quarenta e dois mil quatrocentos e oitenta e três reais e dez centavos), referente a recursos vinculados – Secretaria da Saúde, NFs. 231920, 233726, 241680. EXIGIBILIDADE: 13/07, 05/08 e 17/11/2016.JUSTIFICATIVA: Tal solicitação se faz necessária, por se tratar de atendimento a Mandado de Segurança, uma vez que o objeto não faz parte dos itens que são oferecidos à população pela rede deste Município.**Elma dos Santos EPP**CONTRATO/PEDIDO: 91/2016.EMPENHO: 15301/2016.OBJETO: Aquisição de flores (lisiantios)-revenda.VALOR: R$ 1.122,80 (mil cento e vinte dois reais e oitenta centavos), NF. 5291.EXIGIBILIDADE: 18/11/2016.JUSTIFICATIVA: O Departamento de Serviços Funerários, através da Lei nº 1.729/72, é obrigado a fornecer produtos funerários e realizar os sepultamentos, e a falta desses produtos causaria enormes transtornos ao bom andamento dos serviços.**Empresa Brasileira de Correios e Telégrafos**CONTRATO/PEDIDO: 9912314624/2012.EMPENHOS: 2813/2016 e 6124/2016.OBJETO: Serviços de postagens de correspondências diversas.VALOR: R$ 43.244,45 (quarenta e três mil duzentos e quarenta e quatro reais e quarenta e cinco centavos), NF. 801234.EXIGIBILIDADE: 23/11/2016.JUSTIFICATIVA: A contratação é de extrema necessidade, pois refere-se ao serviço de postagem de correspondências de toda a Prefeitura de Guarulhos.**Fundação Instituto de Pesquisas Econômicas - FIPE**CONTRATO/PEDIDO: 24601/2016.EMPENHO: 13763/2016.OBJETO: Assessoria técnica especializada para acompanhamento e desenvolvimento de estudos visando a implantação de critérios de expansão e modernização do parque de iluminação pública.VALOR: R$ 83.246,88 (oitenta e três mil duzentos e quarenta e seis reais e oitenta e oito centavos), NF. 42835.EXIGIBILIDADE: 24/11/2016JUSTIFICATIVA: A contratação é essencial à Secretaria de Finanças, por tratar-se de despesas inadiáveis e imprescindíveis ao prosseguimento das ações governamentais de interesse público, especialmente pela natureza das prestações.**G4 Soluções em Gestão da Informação LTDA ME**CONTRATO/PEDIDO: 36401/2014.EMPENHOS: 1515/2016 e 1527/2016.OBJETO: Serviços de impressão, reprografia corporativa e gerenciamento eletrônico de documentos.VALOR: R$ 329.965,33 (trezentos e vinte nove mil novecentos e sessenta e cinco reais e trinta e três centavos), referente a recursos vinculados - Secretaria de Educação, NF. 1016.EXIGIBILIDADE: 11/08/2016.JUSTIFICATIVA: A contratação é indispensável para atender às necessidades dos serviços de reprografia e impressão da Secretaria de Educação e de todas as Escolas da Rede Municipal.**Gasball Armazenadora e Distribuidora LTDA**CONTRATO/PEDIDO: 43501/2014.EMPENHO: 13190/2016.OBJETO: Fornecimento de Gás Liquefeito de petróleo.VALOR: R$ 76.233,48 (setenta e seis mil duzentos e trinta e três reais e quarenta e oito centavos), referente a recursos vinculados - Secretaria de Educação, NFs. 27028 e 27039.EXIGIBILIDADE: 08/10/2016.JUSTIFICATIVA: O fornecimento regular de gás é de extrema importância e atende as unidades escolares, tendo em vista que este material é imprescindível para o preparo de refeições.**Guarupass - Associação das Concessionárias de Transporte Urbano de Passageiros de Guarulhos e Região**CONTRATO/PEDIDO: 301/2013 e 29501/2016.EMPENHOS: 7103/2016, 14896/2016, 14897/2016, 14898/2016, 14900/2016, 14901/2016, 14902/2016, 14904/2016, 14906/2016, 14907/2016, 14908/2016, 14910/2016, 14911/2016 e 14913/2016.OBJETO: Fornecimento de vale-transporte municipal e intermunicipal em forma de crédito eletrônico.VALOR: R$ 808.016,00 (oitocentos e oito mil e dezesseis reais), sendo R$ 346.016,00 (trezentos e quarenta e seis mil e dezesseis reais), referente recursos próprios, R$ 254.000,00 (duzentos e cinquenta e quatro mil reais), referente a recursos vinculados - Secretaria de Saúde e R$ 208.000,00 (duzentos e oito mil reais), referente a recursos vinculados - Secretaria de Educação.EXIGIBILIDADE: 04/11 e 28/11/2016.JUSTIFICATIVA: Em cumprimento à Lei Municipal 4981/97 que institui o benefício Auxílio Transporte aos servidores desta Prefeitura e ao Decreto 29086/11, que regulamenta a sua concessão.**Hidromaster Clínica de Reabilitação Aquática LTDA** CONTRATO/PEDIDO: 1048/2016.EMPENHO: 18032/2016.OBJETO: Sessões de hidroterapia.VALOR: R$ 3.840,00 (três mil oitocentos e quarenta reais), referente a recursos vinculados – Secretaria da Saúde. EXIGIBILIDADE: 10/11/2016.JUSTIFICATIVA: Tal solicitação se faz necessária, por se tratar de atendimento a Mandado de Segurança, uma vez que o objeto não faz parte dos itens que são oferecidos à população pela rede deste Município.**Hosp Log Comércio de Produtos Hospitalares LTDA**CONTRATO/PEDIDO: 20101/2015 e 353/2016.EMPENHO: 944/2016 e 15075/2016.OBJETO: Fornecimento de medicamentos.VALOR: R$ 101.453,40 (cento e um mil quatrocentos e cinquenta e três reais e quarenta centavos), referente a recursos vinculados – Secretaria da Saúde, NFs. 443652 e 460611.EXIGIBILIDADE: 24/06 e 05/11/2016.JUSTIFICATIVA: Tal solicitação se faz necessária, por se tratar de atendimento a Mandado de Segurança, uma vez que o objeto não faz parte dos itens que são oferecidos à população pela rede deste Município.**Imprensa Oficial do Estado S/A – IMESP**CONTRATO/PEDIDO: 32201/2014.EMPENHOS: 8683/2016 e 8698/2016.OBJETO: Publicação de atos administrativos do município pelo sistema online.VALOR: R$ 4.646,38 (quatro mil seiscentos e quarenta e seis reais e trinta e oito centavos), sendo R$ 3.064,33 (três mil e sessenta e quatro reais e trinta e três centavos), referente a recursos vinculados - Secretaria de Saúde e R$ 1.582,05 (mil quinhentos e oitenta e dois reais e cinco centavos), referente a recursos vinculados - Secretaria de Educação, NF. 1096987.EXIGIBILIDADE: 28/11/2016.JUSTIFICATIVA: A prestação de serviços de publicação no Diário Oficial da União atende a preceitos e prazos legais, sem o que a Administração estaria ferindo um dos princípios fundamentais da Lei de Licitações, Artigos 3º e 20º da Lei Federal 8.666/93.**Ina Comercial LTDA-EPP**CONTRATO/PEDIDO: 86/2016 e 90/2016.EMPENHOS: 13183/2016 e 13685/2016.OBJETO: Aquisição de cimento e massa plástica.VALOR: R$ 7.537,20 (sete mil quinhentos e trinta e sete reais e vinte centavos), NFs. 2758 e 2759.EXIGIBILIDADE: 18/11/2016.JUSTIFICATIVA: A aquisição será utilizada pela Secretaria de Serviços Públicos nos cemitérios municipais.**Instituto das Cidades, Valorização e Inclusão do Trabalhador e Assessoria Social – CIVITAS**CONTRATO/PEDIDO: 19101/2014.EMPENHOS: 11221/2016 e 11223/2016.OBJETO: Prestação de serviços técnicos pedagógicos e cursos profissionalizantes.VALOR: R$ 832.319,77 (oitocentos e trinta e dois mil trezentos e dezenove reais e setenta e sete centavos), referente a recursos vinculados - Secretaria de Educação, NF. 321.EXIGIBILIDADE: 15/10/2016.JUSTIFICATIVA: Prestação de serviços imprescindíveis de operacionalização e gerenciamento de projeto de arte-educação, essenciais à formação de alunos da rede municipal de ensino.**Instituto de Formação e Ação em Políticas Sociais para a Cidadania - INFAP**CONTRATO/PEDIDO: 20701/2016.EMPENHO: 12080/2016.OBJETO: Prestação de serviços de atividades técnico-pedagógica em cursos de qualificação social e profissional no âmbito do CTMO.VALOR: R$ 114.212,84 (cento e quatorze mil duzentos e doze reais e oitenta e quatro centavos), NFs. 732 e 737.EXIGIBILIDADE: 14/10 e 02/11/2016.JUSTIFICATIVA: A prestação de serviços é essencial à Secretaria do Trabalho para execução de atividades na área técnico-pedagógica em cursos do Centro de Treinamento de Mão-de-Obra, mediante oferta de técnicos para ministrar e coordenar cursos e oficinas em atividades de formação social e profissional.**Interlab Farmacêutica LTDA**CONTRATO/PEDIDO: 132/2016, 242/2016 e 392/2016.EMPENHOS: 6957/2016, 11204/2016, 14645/2016, 15087/2016 e 16162/2016.OBJETO: Fornecimento de medicamentos.VALOR: R$ 160.080,30 (cento e sessenta mil e oitenta reais e trinta centavos), referente a recursos vinculados - Secretaria da Saúde, NFs. 64868, 65984, 67396, 67418, 67993, 68030, 68180 e 68233.EXIGIBILIDADE: 24/06, 14/08, 18/10, 25/10, 13/11 e 23/11/2016.JUSTIFICATIVA: Tal solicitação se faz necessária, por se tratar de atendimento a Mandado de Segurança, uma vez que o objeto não faz parte dos itens que são oferecidos à população pela rede deste Município.**JP Smart Vending Operadora de Máquinas Automáticas LTDA**CONTRATO/PEDIDO: 2901/2016.EMPENHO: 2275/2016.OBJETO: Serviços para fornecimento de máquina de café e insumos.VALOR: R$ 9.000,00 (nove mil reais), referente a recursos vinculados – FMTT, NF. 2597.EXIGIBILIDADE: 18/11/2016.JUSTIFICATIVA: Os serviços são essenciais para a melhoria das condições de trabalho resultando assim em um melhor desenvolvimento das atividades da PMG.**Licitavet Comercial LTDA EPP**CONTRATO/PEDIDO: 23/2016.EMPENHO: 2833/2016.OBJETO: Aquisição de rações, cereais e suplementos vitamínicos.VALOR: R$ 6.035,64 (seis mil e trinta e cinco reais e sessenta e quatro centavos), NF. 5384.EXIGIBILIDADE: 18/11/2016.JUSTIFICATIVA: A aquisição é essencial à Secretaria de Meio Ambiente para a alimentação dos diversos animais do plantel.**Mais Diferenças**CONTRATO/PEDIDO: 10501/2016.EMPENHO: 5622/2016.OBJETO: Assessoria na implementação de Políticas Públicas na Área da Inclusão Educacional.VALOR: R$ 401.359,00 (quatrocentos e um mil trezentos e cinquenta e nove reais), referente a recursos vinculados – Secretaria de Educação, NF. 39.
EXIGIBILIDADE: 08/10/2016.JUSTIFICATIVA: A aquisição é essencial à Secretaria de Educação no mapeamento e caracterização das realidades e dos contextos institucionais, na sensibilização das comunidades envolvidas nos processos de inclusão, na promoção de atividades, na assessoria técnica, formação, pesquisa e suporte na área de inclusão educacional.**Marcelo dos Santos Barbosa - EPP**CONTRATO/PEDIDO: 08/2016.EMPENHO: 2825/2016.OBJETO: Fornecimento de hortifrutigranjeiros.VALOR: R$ 2.364,75 (dois mil trezentos e sessenta e quatro reais e setenta e cinco centavos), NFs. 14334 e 14353.EXIGIBILIDADE: 18/11 e 19/11/2016.JUSTIFICATIVA: O material é essencial à alimentação e a complementação nutricional dos diversos animais do plantel, a fim de proporcionar adequado aporte e prevenir a ocorrência de doenças relacionadas a carência alimentar.**Netshop Eletrônica Comercio e Serviços LTDA - ME** CONTRATO/PEDIDO: 100/2016.EMPENHO: 13153/2016.OBJETO: Aquisição de E.P.I.VALOR: R$ 7.692,80 (sete mil seiscentos e noventa e dois reais e oitenta centavos), NFs. 292.EXIGIBILIDADE: 20/11/2016.JUSTIFICATIVA: O material solicitado destina-se ao uso dos agentes em campo da Secretaria de Serviços Públicos.**Nunesfarma Distribuidora de Produtos Farmacêuticos LTDA**CONTRATO/PEDIDO: 12701/2016.EMPENHO: 6823/2016.OBJETO: Fornecimento de medicamentos.VALOR: R$ 132.993,35 (cento e trinta e dois mil novecentos e noventa e três reais e trinta e cinco centavos), referente a recursos vinculados – Secretaria da Saúde, NF. 146516.EXIGIBILIDADE: 17/08/2016.JUSTIFICATIVA: Os medicamentos são essenciais à Secretaria da Saúde, para serem distribuídos gratuitamente na rede pública de saúde, e sua falta prejudicaria toda população usuária do SUS.**Nutricionale Comércio de Alimentos LTDA**CONTRATO/PEDIDO: 23011/2015.EMPENHO: 1691/2016.OBJETO: Fornecimento de pré mistura de farinha para pão francês e fermento biológico.VALOR: R$ 11.770,40 (onze mil setecentos e setenta reais e quarenta centavos), NFs. 274508 e 275342.EXIGIBILIDADE: 16/11/2016.JUSTIFICATIVA: A aquisição é essencial à Coordenadoria do Fundo Social de Solidariedade uma vez que a empresa forneceu itens que são utilizados no preparo das refeições servidas nos Restaurantes Populares e Escola Aprendiz Solidário.**Paupedra Pedreiras, Pavimentações e Construções LTDA**CONTRATO/PEDIDO: 7711/2016.EMPENHOS: 14592/2016 e 15085/2016.OBJETO: Aquisição de material de construção.VALOR: R$ 17.464,00 (dezessete mil quatrocentos e sessenta e quatro reais), NFs. 344031, 344032, 344033, 344034, 344035, 344036, 344039, 344040, 344042, 344043, 344050, 344051 e 344055.EXIGIBILIDADE: 06/11/2016.JUSTIFICATIVA: A aquisição é essencial à Secretaria de Serviços Públicos, na manutenção, conservação e execução de obras em todo o Município.**Pierre Cesar Benedito**CONTRATO/PEDIDO: 98/2016.EMPENHO: 5433/2016.OBJETO: Apresentação artística em atividade cultural.VALOR: R$ 1.200,00 (mil e duzentos reais).EXIGIBILIDADE: 23/11/2016.JUSTIFICATIVA: Foi indispensável para apresentação artística de "Pierre", em Atividade Cultural.**Portal LTDA**CONTRATO/PEDIDO: 28101/2015 e 329/2016.EMPENHOS: 918/2016 e 14644/2016.OBJETO: Fornecimento de medicamentos.VALOR: R$ 203.912,60 (duzentos e três mil novecentos e doze reais e sessenta centavos), referente a recursos vinculados – Secretaria da Saúde, NFs. 65013, 66308, 66739, 67098, 67108, 67929 e 72426.EXIGIBILIDADE: 06/07, 13/07, 20/07, 05/08, 20/11/2016.JUSTIFICATIVA: Tal solicitação se faz necessária, por se tratar de atendimento a Mandado de Segurança, uma vez que o objeto não faz parte dos itens que são oferecidos à população pela rede deste Município.
Potenza Confecção e Comercio Em Geral EIRELI - EPP
PROCESSO ADMINISTRATIVO: 13870/2016.
EMPENHO: 10123/2016.OBJETO: Fornecimento de lençol hospitalar.
VALOR: R$ 32.850,00 (trinta e dois mil oitocentos e cinquenta reais), referente a recursos vinculados - Secretaria de Saúde, NF. 696.
EXIGIBILIDADE: 08/09/2016.
JUSTIFICATIVA: Tal solicitação se faz necessária e sua falta prejudicaria o atendimento dos pacientes que utilizam a rede pública.**Progresso e Desenvolvimento de Guarulhos S/A** CONTRATO/PEDIDO: 28904/2012 e 13101/2013.EMPENHOS: 3082/2016, 3099/2016, 4362/2016 e 4365/2016.OBJETO:Controle de acesso nas escolas e unidades administrativas, serviços de limpeza, com fornecimento de mão de obra, materiais, equipamentos, uniformes e EPI's para a Secretaria de Educação.VALOR: R$ 3.103.329,30 (três milhões cento e três mil trezentos e vinte nove reais e trinta centavos), referente a recursos vinculados - Secretaria de Educação, NFs. 5403 e 5404.EXIGIBILIDADE: 26/10 e 04/11/2016.JUSTIFICATIVA: Trata-se de serviços imprescindíveis, para manter as condições de salubridade, limpeza e higiene nas escolas municipais, Centros de Educação Unificado e próprios municipais da Educação. **Prolux Iluminação EIRELI-ME**PROCESSO ADMINISTRATIVO: 25333/2016.EMPENHO: 16252/2016.OBJETO: Aquisição de lâmpadas.VALOR: R$ 986,00 (novecentos e oitenta e seis reais), NF. 2120.EXIGIBILIDADE: 16/11/2016.JUSTIFICATIVA: A aquisição é essencial para manutenção da iluminação da sede da Secretaria de Assuntos Jurídicos.**Promobom Autopass S.A.**CONTRATO/PEDIDO: 7201/2011.EMPENHOS: 337/2016, 340/2016, 361/2016, 364/2016, 368/2016, 371/2016, 373/2016, 376/2016, 379/2016, 385/2016, 387/2016, 389/2016 e 391/2016.OBJETO: Fornecimento de vale-transporte intermunicipal.VALOR: R$ 340.137,51 (trezentos e quarenta mil cento e trinta e sete reais e cinquenta e um centavos), sendo R$ 84.700,00 (oitenta e quatro mil e setecentos reais), referente a recursos próprios; R$ 122.200,00 (cento e vinte dois mil e duzentos reais), referente a recursos vinculados – Secretaria da Saúde; e R$ 133.237,51 (cento e trinta e três mil duzentos e trinta e sete reais e cinquenta e um centavos), referente a recursos vinculados – Secretaria de Educação. EXIGIBILIDADE: 28/11/2016.JUSTIFICATIVA: Em cumprimento à Lei municipal nº 4.981/1997, que institui o benefício Auxílio Transporte aos servidores desta Prefeitura e ao Decreto nº 29.086/2011, que regulamenta a sua concessão.**Provip Distribuidora Hospitalar LTDA-EPP**CONTRATO/PEDIDO: 328/2016, 336/2016, 366/2016 e 376/2016.EMPENHOS: 14637/2016, 14641/2016, 15451/2016 e 15457/2016.OBJETO: Fornecimento de medicamentos.VALOR: R$ 18.801,20 (dezoito mil oitocentos e um reais e vinte centavos), referente a recursos vinculados - Secretaria da Saúde, NF. 245, 259, 252 e 257.EXIGIBILIDADE: 04/11, 13/11, 16/11 e 17/11/2016.
JUSTIFICATIVA: Tal solicitação se faz necessária, por se tratar de atendimento a Mandado de Segurança, uma vez que o objeto não faz parte dos itens que são oferecidos à população pela rede deste Município.**Retifica Motor Vidro LTDA-EPP**CONTRATO/PEDIDO: 15811/2016.EMPENHO: 13113/2016.OBJETO: Prestação de serviços de retifica.VALOR R$ 9.573,73 (nove mil quinhentos e setenta e três reais e setenta e três centavos), NF. 5957.EXIGIBILIDADE: 19/11/2016.JUSTIFICATIVA: Para pagamento devido à empresa deve-se considerar a essencialidade dos serviços por eles prestados.**Sanofi-Aventis Farmacêutica LTDA**CONTRATO/PEDIDO: 359/2016.EMPENHO: 15204/2016.OBJETO: Fornecimento de medicamentos.VALOR: R$ 137.599,40 (cento e trinta e sete mil quinhentos e noventa e nove reais e quarenta centavos), referente a recursos vinculados – Secretaria da Saúde, NF. 97149 e 97150.EXIGIBILIDADE: 06/11/2016.JUSTIFICATIVA: Tal solicitação se faz necessária, por se tratar de atendimento a Mandado de Segurança, uma vez que o objeto não faz parte dos itens que são oferecidos à população pela rede deste Município.**São Paulo Transporte S/A**CONTRATO/PEDIDO: 28301/2013.EMPENHOS: 363/2016, 366/2016, 370/2016, 372/2016, 375/2016, 378/2016, 380/2016, 382/2016, 386/2016, 388/2016, 390/2016, 392/2016 e 16644/2016.OBJETO: Créditos eletrônicos do tipo vale-transporte do sistema de transporte coletivo urbano de passageiros da cidade de São Paulo.VALOR: R$ 212.200,00 (duzentos e doze mil e duzentos reais); sendo R$ 31.400,00 (trinta e um mil e quatrocentos reais), referente a recursos próprios; R$ 133.400,00 (cento e trinta e três mil e quatrocentos reais), referente a recursos vinculados – Secretaria de Educação; e R$ 47.400,00 (quarenta e sete mil e quatrocentos reais), referente a recursos vinculados – Secretaria da Saúde.EXIGIBILIDADE: 28/11/2016.
JUSTIFICATIVA: Em cumprimento à Lei Municipal nº 4.981/1997, que institui o benefício Auxílio Transporte aos servidores desta Prefeitura e ao Decreto nº 29.086/2011, que regulamenta a sua concessão.**Shigeru Yoshida**CONTRATO/PEDIDO: 92/2016 e 93/2016.EMPENHOS: 15321/2016 e 15322/2016.OBJETO: Fornecimento de flores (Crisântemos e Cipreste) - revenda.VALOR: R$ 5.544,99 (cinco mil quinhentos e quarenta e quatro reais e noventa e nove centavos), NFs. 2149, 2150, 2201 e 2202.EXIGIBILIDADE: 18/11 e 24/11/2016.JUSTIFICATIVA: O Departamento de Serviços Funerários, através da Lei 1.729/72, é obrigado a fornecer produtos funerários e realizar sepultamentos, e sua falta prejudicaria o atendimento à população.**Sola & Giraldi LTDA - EPP**CONTRATO/PEDIDO: 15511/2016.EMPENHO: 13105/2016.OBJETO: Prestação de serviços de retífica completa de motores com fornecimento de peças.VALOR: R$ 15.484,36 (quinze mil quatrocentos e oitenta e quatro reais e trinta e seis centavos), NF. 215.EXIGIBILIDADE: 20/11/2016.JUSTIFICATIVA: Os serviços e as peças fornecidas são essenciais, pois sua falta acarretaria em paralisações de diversas atividades imprescindíveis à municipalidade.
Solumed Distribuidora de Medicamentos e Produtos para Saúde LTDA
CONTRATO/PEDIDO: 27501/2015.
EMPENHO: 924/2016.
OBJETO: Fornecimento de medicamentos.
VALOR: R$ 65.152,50 (sessenta e cinco mil cento e cinquenta e dois reais e cinquenta centavos), referente a recursos vinculados – Secretaria da Saúde, NFs. 58025, 58032 e 58033.
EXIGIBILIDADE: 12/08/2016.JUSTIFICATIVA: Trata-se de fornecimento de medicamentos que são distribuídos gratuitamente na rede municipal de Saúde, atendendo à toda população usuária do SUS.**Thadeu Bignotto ME**CONTRATO/PEDIDO: 96/2016 e 99/2016.EMPENHO: 15312/2016.OBJETO: Aquisição de urnas mortuárias.VALOR: R$ 53.617,50 (cinquenta e três mil seiscentos e dezessete reais e cinquenta centavos), NF. 2750.EXIGIBILIDADE: 19/11/2016.JUSTIFICATIVA: O Departamento de Serviços Funerários, através da Lei nº. 1.729/72 é obrigado fornecer produtos funerários, realizar sepultamentos e sua falta causaria enormes transtornos aos munícipes.**Truckvan Indústria e Comércio LTDA**CONTRATO/PEDIDO: 5101/2012.EMPENHO: 9569/2016.OBJETO: Prestação de serviços de logística de unidade móvel da Rede Fácil, incluindo manutenção preventiva.VALOR: R$ 39.000,00 (trinta e nove mil reais), NFs. 1258 e 1277.EXIGIBILIDADE: 25/10/2016.JUSTIFICATIVA: Os serviços são indispensáveis à Secretaria de Administração e Modernização, pois se trata da logística da Unidade Móvel da Rede Fácil, incluindo manutenção preventiva.**Tumi Construções e Empreendimentos LTDA**CONTRATO/PEDIDO:

5901/2014, 30801/2015, 32201/2015, 32901/2015 e 38101/2015.EMPENHOS: 1763/2015, 1775/2015, 1776/2015, 1925/2015, 18021/2015, 18028/2015, 18181/2015, 18182/2015, 22349/2015, 22350/2015, 22355/2015, 22356/2015, 22380/2015 e 22381/2015.OBJETO: Contratação da empresa para execução de obras e construções.VALOR: R$ 3.127.083,06 (três milhões cento e vinte sete mil e oitenta e três reais e seis centavos), referente a recursos vinculados - Secretaria de Educação, NFs. 1706, 1778, 1782, 1793, 1804 e 1814.EXIGIBILIDADE: 02/05/2015, 01/01, 18/03, 16/05, 15/07/2016.JUSTIFICATIVA: A contratação do serviço é de fundamental importância à Secretaria de Educação para manter as escolas e próprios da rede municipal nos padrões de qualidade e segurança propostos.**Vanderlei Pereira dos Santos**CONTRATO/PEDIDO: 100/2016.EMPENHO: 5432/2016.OBJETO: Apresentação artística em atividade cultural.VALOR: R$ 1.200,00 (mil e duzentos reais).EXIGIBILIDADE: 23/11/2016.JUSTIFICATIVA: Foi indispensável para apresentação artística de "Aliado Uru", em Atividade Cultural – Workshop de Hip Hop.**Verocheque Refeições LTDA**CONTRATO/PEDIDO: 10101/2016 e 10201/2016.EMPENHOS: 3932/2016 e 3938/2016.OBJETO: Fornecimento de vales-refeição e vales-alimentação.VALOR: R$ 29.343,35 (vinte nove mil trezentos e quarenta e três reais e trinta e cinco centavos), NFs. 1563318 e 1563320.EXIGIBILIDADE: 27/11/2016.JUSTIFICATIVA: O benefício è essencial à Secretaria do Trabalho, pois atende ao Programa Jovem Trabalhador e Programa Bolsa Trabalho.**VIX Com. de Prod. Farmacêuticos e Hospitalares EIRELI-EPP**CONTRATO/PEDIDO: 354/2016.EMPENHO: 14979/2016.OBJETO: Fornecimento de medicamentos.VALOR: R$ 714,00 (setecentos e quatorze reais), referente a recursos vinculados – Secretaria da Saúde, NF. 4325.EXIGIBILIDADE: 24/11/2016.JUSTIFICATIVA: Tal solicitação se faz necessária, por se tratar de atendimento a Mandado de Segurança, uma vez que o objeto não faz parte dos itens que são oferecidos à população pela rede deste Município.

Condutores Autônomos (Transporte Escolar) – pagamento com recursos vinculados da Secretaria da Educação, conforme tabela a seguir:

Nº	NOME	PA	CTR	ANO	VALOR RECIBO	EMP 1	EMP 2	EMP 3	EMP 4
1	ADÃO ALICIO DE LIMA	4815	16204	2012	R$ 7.412,99				3898/16
2	ADEILDO PEDRO DA SILVA	4871	2904	2012	R$ 6.441,51			3850/16	
3	ADILSON JOSÉ DOS SANTOS	4834	2804	2012	R$ 5.803,04				3949/16
4	ADILSON MATOS DOS SANTOS	4785	9204	2012	R$ 6.392,44				3901/16
5	ADRIANA CAMPOS AURICCHIO	5041	19704	2012	R$ 6.574,86				5014/16
6	ADRIANA LUMI ERA	4645	16304	2012	R$ 6.725,92				3795/16
7	ADRIANO JOSÉ DA SILVA	4908	16404	2012	R$ 7.760,06			5007/16	
8	AIRTON PEDRO DA SILVA	4808	3104	2012	R$ 7.832,81				3906/16
9	ALAN CANGUSSU DA ROCHA	4851	9304	2012	R$ 6.295,76				3714/16
10	ALDIR CARLOS COELHO	12295	28804	2012	R$ 5.859,16				5031/16
11	ALEXANDRE COUTINHO PICCIUTTI	4685	16504	2012	R$ 7.230,28				3919/16
12	ALOISIO BATISTA DOS SANTOS	5258	14204	2012	R$ 10.880,97				3887/16
13	ANDERSON BONFIM DE OLIVEIRA	4881	14304	2012	R$ 9.774,97				3816/16
14	ANDREA APARECIDA DE SOUZA SANTOS	4911	3204	2012	R$ 7.128,72				3777/16
15	ANITA PIERRE DE SANTANA RIGOPOULOS	4718	19804	2012	R$ 6.338,59				3918/16
16	ANTONIO ARANTES DE JESUS JUNIOR	4658	16604	2012	R$ 7.310,45				4843/16
17	ANTONIO CARLOS BARCELOS	5047	9604	2012	R$ 5.817,70			3749/16	
18	ANTONIO CARLOS DE JESUS RAMOS	4746	3404	2012	R$ 7.799,25				3910/16
19	Antonio Cícero Vieira da Silva	4897	9704	2012	R$ 6.493,71				3770/16
20	ANTONIO CLAUDIO MILTON ZAMBUZZI	12296	28604	2012	R$ 4.314,70			4882/16	
21	ANTONIO FRANCISCO G. DE OLIVEIRA	5057	14504	2012	R$ 5.537,63				3974/16
22	ANTONIO HELIO FLORENTINO	5060	9804	2012	R$ 5.013,13				3896/16
23	ANTONIO MONTEIRO GONÇALVES	4781	16804	2012	R$ 7.577,63			3868/16	
24	ANTONIO REBOLO GARCIA	15121	28704	2012	R$ 7.096,55			5018/16	
25	ANTONIO RODRIGUES	4649	3504	2012	R$ 6.292,17				3931/16
26	APARECIDA FAHL MACIEL	4652	3304	2012	R$ 5.768,27			3774/16	
27	ARLEM SAMPAIO BARREIRO	5088	19904	2012	R$ 5.082,75			5015/16	
28	ARNALDO PALMA	4753	3604	2012	R$ 7.490,20			3720/16	
29	BEATRIZ INHUDES ROSSETO	5046	20004	2012	R$ 6.355,52			5025/16	
30	BETANIA MARIA GALDINO BEZERRA	4755	3704	2012	R$ 6.413,78				3872/16
31	CARLOS EDUARDO BERNEGOSSO	5030	9904	2012	R$ 7.232,91				3766/16
32	CELIA APARECIDA DE SOUZA	4789	10004	2012	R$ 6.626,59				3834/16
33	CÉLIA REGINA CURTIS	4663	21404	2012	R$ 6.654,53				3926/16
34	CILEINE DA SILVA GOMES	4716	3804	2012	R$ 6.215,50				3781/16
35	CRISTIANE FERNANDES MARSON	4768	3904	2012	R$ 7.569,14				3771/16
36	CRISTOVÃO VIANA QUEIROZ	4904	4004	2012	R$ 7.033,81				3973/16
37	DAGNITON SILVA SANTOS	5072	10204	2012	R$ 7.130,54				3752/16
38	DEBORA PEREIRA DA SILVA COSTA	4742	14604	2012	R$ 6.800,50				3768/16
39	DOMINGOS FERNANDES OLIVEIRA	4764	4104	2012	R$ 7.131,16				3744/16
40	DONIZETE DE MOURA DIAS	5066	10304	2012	R$ 7.077,09			5013/16	
41	DORALICE MARTINS	4898	4204	2012	R$ 8.287,63				3806/16
42	DORI EDSON FLAUSINO	4872	10404	2012	R$ 6.563,14				3828/16
43	EDILENE APARECIDA DE LUNA SANTANA	4662	20104	2012	R$ 7.089,25				3927/16
44	EDILSON DE OLIVEIRA	4836	7104	2012	R$ 6.432,60				4893/16
45	EDIVANIA SOUZA DE LIMA	4849	10504	2012	R$ 8.731,59				3843/16
46	EDMARA SIQUEIRA DA COSTA	4880	4304	2012	R$ 6.369,36			3818/16	
47	EDMUNDO SANTANA DA SILVA	4857	7204	2012	R$ 6.605,23				3756/16
48	EDSON FERNANDES DA SILVA	5073	10604	2012	R$ 6.494,68				3793/16
49	EDUARDO BONFIM ROCHA	4709	16904	2012	R$ 5.843,41				4896/16
50	ELIETE MARIA ALCÂNTARA	5076	20304	2012	R$ 4.621,50			5030/16	
51	ELIEZER MARINHO DA SILVA	4889	14704	2012	R$ 5.927,09				3830/16
52	ELISABETH MENDES BASTOS RODRIGUES	4895	7304	2012	R$ 5.787,37				3827/16
53	ENESIO DA SILVA SANTANA	4798	7404	2012	R$ 7.323,99				3738/16
54	ESMERALDO BRASILEIRO DA ROCHA	4751	14804	2012	R$ 6.559,65				3878/16
55	EUDASIO VERAS CARNEIRO	4802	14904	2012	R$ 7.442,36				3908/16
56	EUNICE QUARESMA ROSA	4774	17104	2012	R$ 6.374,88				3902/16
57	EVANDRO BERNARDES DA SILVA	4761	4504	2012	R$ 5.111,68			4931/16	
58	EXPEDITO APARECIDO DA SILVA	4759	10704	2012	R$ 6.710,86				3894/16
59	FÁTIMA DE FREITAS SPINOLA	4713	4604	2012	R$ 7.945,85				3912/16
60	GERALDO RAMOS DE OLIVEIRA	5036	21804	2012	R$ 5.855,54			5016/16	
61	GERSON ANTONIO DOS SANTOS	4859	7504	2012	R$ 8.882,79			5011/16	
62	HUMBERTO RODRIGO BATISTA	4828	17204	2012	R$ 7.056,94				3880/16
63	JACELMA MARIA DE SOUZA ROCHA	4784	21604	2012	R$ 5.762,26				3743/16
64	JACIR ZACARIAS	4706	4704	2012	R$ 6.214,82				3803/16
65	JEFFERSON ADRIANO DE LIMA	4667	4904	2012	R$ 7.089,16				3760/16
66	JERUSIO PEDRO DE ARAUJO	5032	7604	2012	R$ 6.995,75				3741/16
67	JOÃO BEZERRA DE CARVALHO	5058	21904	2012	R$ 6.533,91			4881/16	
68	JOÃO DIAS DA SILVA	4686	10804	2012	R$ 3.974,19				3917/16
69	JOÃO MARIA DE LIMA	4840	10904	2012	R$ 7.197,74				3839/16
70	JOEL CLAUDINO DA SILVA	4657	5004	2012	R$ 9.872,51				3928/16
71	JOEL LOURENÇO RODRIGUES	4821	17404	2012	R$ 6.519,64				3746/16
72	JOETE SOUSA DE NOVAES	4826	17504	2012	R$ 7.308,38			5009/16	
73	JONAS SEBASTIÃO LOPES	4749	15004	2012	R$ 6.871,91				3864/16
74	JOSÉ ALCINO HERINGER	4665	7804	2012	R$ 6.943,93				5023/16
75	JOSÉ CARLOS DA SILVA	4701	5104	2012	R$ 6.741,60			3924/16	
76	JOSE CICERO FERREIRA DA SILVA	4831	5204	2012	R$ 7.117,35				3765/16
77	JOSÉ CLAUDINO DE LIMA SOBRINHO	4653	11004	2012	R$ 7.339,86			4846/16	
78	JOSE DE DEUS DE CARVALHO	4860	5304	2012	R$ 7.470,06				3861/16
79	JOSE DOMINGOS DE JESUS	4795	17704	2012	R$ 5.538,47				3813/16
80	JOSE EDSON DE OLIVEIRA	5061	11104	2012	R$ 5.899,21				3895/16
81	JOSÉ FRANCISCO DAMÁZIO	4890	11204	2012	R$ 6.897,83				4916/16
82	JOSÉ GARCIA DA COSTA	4846	11304	2012	R$ 7.088,26				3855/16
83	JOSE GERALDO RODRIGUES	5082	15104	2012	R$ 6.391,42				3733/16
84	JOSÉ LUIZ FERREIRA DA SILVA	4852	11404	2012	R$ 3.998,32				3877/16
85	JOSÉ MENEZES DOS SANTOS	4720	11604	2012	R$ 6.335,32				3913/16
86	JOSÉ MESSIAS DA SILVA	5068	7904	2012	R$ 7.407,72				3885/16
87	JOSÉ NILSON RODRÍGUES	4679	11704	2012	R$ 6.097,10			3920/16	
88	JOSE ORLANDO DE ARRUDA	4700	11804	2012	R$ 6.611,98				3925/16
89	JOSEFA LINDALVA DOS SANTOS	5074	21504	2012	R$ 5.983,21				3792/16
90	JOYCE BENEVIDES NUNES OLIVEIRA	4843	7704	2012	R$ 8.425,31				3683/16
91	JUCIANO RODRIGUES RAMOS	5086	20404	2012	R$ 4.363,31				4889/16
92	JULIO CESAR FIGUEIREDO CORDEIRO	4819	11904	2012	R$ 6.490,09				3775/16
93	KLEBER EUGÊNIO TORIANI	4680	17904	2012	R$ 7.828,25				3757/16
94	KLÉBER OLIVEIRA MARTINS	5051	5404	2012	R$ 7.619,80				3739/16
95	LAICE CALDEIRA DA SILVA	4697	8004	2012	R$ 6.146,43			3798/16	
96	LEANDRO BENEVIDES NUNES	4841	18004	2012	R$ 4.242,34				3835/16
97	LEONARDO DAVID LARA	4715	5504	2012	R$ 6.335,97				3911/16
98	LUCINETE MARTINS AMORIM CHAVES	5065	12004	2012	R$ 7.090,41				3764/16
99	LUIZ CARDOSO DA SILVA	4699	18104	2012	R$ 7.569,14				3789/16
100	LUIZ SOUZA	4717	5604	2012	R$ 7.181,27				3935/16
101	MANOEL DUTRA DOS SANTOS	4792	12204	2012	R$ 8.471,71				3829/16
102	MARCO ANTONIO FERREIRA	4782	15304	2012	R$ 6.230,01				3778/16
103	MARCOS ANTONIO DE LARA	5048	8504	2012	R$ 6.826,39			3936/16	
104	MARCOS APARECIDO XAVIER	5043	20604	2012	R$ 6.060,14				4857/16
105	MARCOS CAMINI	5078	22004	2012	R$ 6.159,08				4853/16
106	MARCOS FERRAZ DE LIMA	5084	20504	2012	R$ 4.356,58				4897/16

107	**MARIA APARECIDA DA SILVA SANTOS**	4712	12404	2012	R$ 6.524,33			3914/16
108	**Maria Cecilia Dos Santos Lima**	4921	12504	2012	R$ 7.279,26			3968/16
109	**MARIA DAS GRAÇAS DE O. PIVETTA**	4776	8104	2012	R$ 6.573,07			3900/16
110	**MARIA DE LOURDES DA SILVA**	4886	8204	2012	R$ 6.731,65			3727/16
111	**MARIA DE LOURDES FERREIRA LIMA**	4766	18204	2012	R$ 5.820,70			3731/16
112	**MARIA FREIRE MACHADO INHUDES**	4710	5804	2012	R$ 6.508,53			3922/16
113	**MARIA ISABEL SANTOS BORGES**	4915	18304	2012	R$ 7.742,61			3769/16
114	**MARIA MARCELA CHAVES SANTOS**	5054	8304	2012	R$ 6.527,04			3694/16
115	**MARIA SALETE SOARES CARAÇA**	4848	12604	2012	R$ 6.234,33			3848/16
116	**MARIA SOLANGE DOS SANTOS BARROS**	5055	12704	2012	R$ 6.871,71		3799/16	
117	**MARIA STELLA BORDON DA SILVA**	4907	8404	2012	R$ 6.467,37			3930/16
118	**MARIA TÂNIA DOS SANTOS S. DE MOURA**	5063	21704	2012	R$ 4.884,59			4894/16
119	**MARIA TÂNIA NEGROMONTE DE L. LIMA**	4654	18404	2012	R$ 6.141,48			3929/16
120	**MARIANO CAMPOS BOMFIM**	5039	20704	2012	R$ 4.966,98			4855/16
121	**MARINES PAULINO DA SILVA**	4707	12904	2012	R$ 5.716,66			3923/16
122	**MARIZA BRAZ PEREIRA NERES**	4865	18504	2012	R$ 8.734,91			3682/16
123	**MAURO RAMOS DA CRUZ**	5254	13004	2012	R$ 7.099,92			3691/16
124	**MERIMARTA MARTINS DIAS**	5064	13104	2012	R$ 5.476,24			3893/16
125	**MIRIAM APARECIDA DIAMENTE DA SILVA**	4788	18704	2012	R$ 6.811,73			3841/16
126	**MOACIR VICENTE DE PAULA**	4856	13204	2012	R$ 6.447,68			4902/16
127	**NANCI ROSA**	4794	18804	2012	R$ 7.521,82		3762/16	
128	**NELCI APARECIDA GOMES**	4793	18904	2012	R$ 7.410,57		4887/16	
129	**NILCLER RAMIREZ LEMOS**	4689	19004	2012	R$ 8.746,72			4858/16
130	**NILDE ALVES PESSOA BERALDI**	5045	15404	2012	R$ 6.196,58			3975/16
131	**OSIMAR MORAIS DOS SANTOS**	5053	19104	2012	R$ 6.619,94			3972/16
132	**OSMAR ARRUDA DA SILVA**	4814	6004	2012	R$ 6.978,68		3904/16	
133	**PATRICIA QUARESMA ROSA DANTAS**	5069	13304	2012	R$ 6.384,80			3985/16
134	**PAULO AFONSO GONÇALVES ANTONHÃO**	4787	19204	2012	R$ 6.744,77			3867/16
135	**PAULO LEÃO DA SILVA**	5087	20804	2012	R$ 4.592,69			4873/16
136	**PEDRO GARCIA DA COSTA**	4870	6204	2012	R$ 6.895,81			3755/16
137	**RAIMUNDO MENDES BORGES**	4813	15504	2012	R$ 7.543,98			3800/16
138	**REGIANE DONIZETE COUTO DE AZEVEDO**	5253	8604	2012	R$ 7.078,02			3892/16
139	**REGINALDO NAVES DA SILVA**	5257	20904	2012	R$ 5.549,10			4895/16
140	**RENATA OLIVEIRA MONTEIRO**	4866	13404	2012	R$ 6.832,54			3753/16
141	**RENE DURAN RIVERO**	4844	6304	2012	R$ 7.257,92			3832/16
142	**RITA DE CÁSSIA VERÍSSIMO CICONI**	4779	6404	2012	R$ 6.724,22		3899/16	
143	**ROBERTO PICCIUTTI**	4670	13504	2012	R$ 6.492,87			3921/16
144	**ROSELY BRANDAO DA SILVA**	5034	21004	2012	R$ 4.215,89			5027/16
145	**ROSICLER RIBEIRO DA SILVA**	4676	6504	2012	R$ 6.138,28			3722/16
146	**SANDRA LEITE DA ROCHA**	4910	15604	2012	R$ 6.070,54			3751/16
147	**SARA REGINA MORAES DA SILVA**	4801	15704	2012	R$ 7.077,42			3909/16
148	**SEBASTIÃO RODRIGUES DA SILVA**	4763	13604	2012	R$ 6.422,69		3883/16	
149	**SELMA TAVARES DE MELO SANTOS**	4822	8704	2012	R$ 7.008,19			3882/16
150	**SÉRGIO FERREIRA LEITE**	4874	15804	2012	R$ 7.562,76		3761/16	
151	**SERGIO JOSE DA SILVA**	5081	15904	2012	R$ 9.486,78		4838/16	
152	**SERGIO ROBERTO DA SILVA**	5026	8804	2012	R$ 5.765,36			3805/16
153	**SEVERINO BESERRA DAS NEVES FILHO**	5052	6804	2012	R$ 7.178,74			3976/16
154	**SHIRLEY EÇA CAVALCANTI**	4688	21104	2012	R$ 5.676,14			3916/16
155	**SILVANA CRISTINA MONTEIRO DE A. CAMINI**	5079	13704	2012	R$ 5.951,33		4852/16	
156	**SIMONE APARECIDA PIRAS CORTEZ**	4878	13804	2012	R$ 7.085,82			3822/16
157	**SIMONE DA CONCEIÇÃO SILVA**	5042	16004	2012	R$ 6.158,68			4898/16
158	**SONIA DA SILVA CANGUSSU DA ROCHA**	4867	19404	2012	R$ 6.716,47			3773/16
159	**SUELI FELIX PIRES DOS SANTOS**	5251	13904	2012	R$ 6.622,00			3897/16
160	**TERESINHA MARIA A. CAVALCANTE**	5044	21204	2012	R$ 4.984,28			5017/16
161	**TEREZA CRISTINA FRANCO DA SILVA**	5059	22104	2012	R$ 5.460,00			5010/16
162	**TEREZINHO DIAS DE ALMEIDA**	4687	19504	2012	R$ 7.428,90			3735/16
163	**ULISSES BERALDI**	5028	14004	2012	R$ 6.562,33			3969/16
164	**VALDIR IRENE**	4847	8904	2012	R$ 7.419,18			3853/16
165	**VALERIA DE LOURDES C. SANTANA**	4806	9004	2012	R$ 8.097,72			3907/16
166	**VALMIR ALVES DOS SANTOS**	4883	19604	2012	R$ 5.207,38			3808/16
167	**VALTER RODRIGUES**	5033	9104	2012	R$ 7.803,53		5028/16	
168	**Valternil de Jesus Dantas**	5049	14104	2012	R$ 6.659,84			4922/16
169	**VANESSA PEREIRA DA SILVA**	5075	21304	2012	R$ 4.487,69			4840/16
170	**VERA ANGELA NERY**	5839	28504	2012	R$ 7.383,48			5019/16
171	**VILMA BISPO CORTEZ**	4905	7004	2012	R$ 6.528,74			3772/16
172	**WASHINGTON SILVA CORREIA**	4800	16104	2012	R$ 6.499,18			5022/16
173	**JOSÉ CARLOS CAMILO**	5642	32604	2012	R$ 6.686,21		10302/16	
174	**VALDECI SALUSTIANO LUMINATO**	5643	33904	2012	R$ 6.535,30	**932/16**	11996/16	
					R$ -			
1	**Arlete Sandra Maria da Silva**	5709	9701	2013	R$ 6.242,36		10283/16	
2	**Carolina Vieira Medeiros**	5707	9801	2013	R$ 6.326,51			8834/16
3	**Cintia Benevides Nunes**	5648	9201	2013	R$ 6.875,74		10169/16	
4	**Elaine Silene Ciscon Picon**	5653	8601	2013	R$ 5.867,81		10116/16	
5	**Fabio Daner Guimarães**	5656	9301	2013	R$ 6.622,52		8688/16	
6	**Fabio Julio Santana**	5650	9101	2013	R$ 6.831,41			8872/16
7	**Heldivania Cayres de Novais Ramos**	5704	10001	2013	R$ 6.305,17		10298/16	
8	**José Adeildo Lacerda de Medeiros**	5665	9501	2013	R$ 6.568,95		8675/16	
9	**José Odílio Leitão**	5689	10201	2013	R$ 6.345,98		8689/16	
10	**Juliana Maria de Carvalho Araújo**	5649	9001	2013	R$ 6.503,72		8700/16	
11	**Marcelo Batista da Silva**	5652	8501	2013	R$ 6.673,34			8701/16
12	**Mauricio Pereira Gregorio**	5640	8801	2013	R$ 3.842,18		10301/16	
13	**Wagner Nicolau dos Santos**	5644	8901	2013	R$ 6.394,49		8871/16	
14	**Wesley Antonio da Cruz**	5664	9401	2013	R$ 6.073,29		10294/16	
1	**Jane Vieira Souza**	5682	11201	2013	R$ 6.246,82		10300/16	
2	**Paulo Marcel Moreira da Silva**	5654	11001	2013	R$ 4.494,52		10291/16	
1	**Cicero Passos de Melo Filho**	5800	9501	2014	R$ 6.363,67		5032/16	
2	**Fabiana de Jesus Gomes**	5807	11501	2014	R$ 6.127,48		7031/16	
3	**João Elizeu da Silva**	5701	11201	2014	R$ 6.071,43		7032/16	
4	**José Wellington Figueiredo de Sousa**	5699	11101	2014	R$ 6.284,45			6041/16
5	**Robison José Rodrigues**	5805	11401	2014	R$ 6.721,73		5034/16	
6	**Vera Lúcia Cândido**	5801	9801	2014	R$ 3.593,23			7030/16
1	**Ariosvaldo Barreto dos Santos**	5818	23501	2014	R$ 5.896,29			8673/16
2	**Clayton Cardoso Ferreira**	5816	18301	2014	R$ 6.250,53			8690/16
3	**Edvania Maria de Oliveira Carvalho**	5810	22201	2014	R$ 6.556,51			8697/16
					R$ 1.309.995,62			

OBJETO: Transporte Escolar Gratuito.
VALOR: R$ 1.309.995,62 (um milhão trezentos e nove mil novecentos e noventa e cinco reais e sessenta e dois centavos), referente a recursos vinculados - Secretaria de Educação.
EXIGIBILIDADE: 25/11/2016.
JUSTIFICATIVA: Justificamos a necessidade do pagamento por tratar-se de Transporte Escolar Gratuito dos Alunos da Rede Municipal de Ensino, prestação de serviço fundamental e de relevante interesse público, cuja paralisação acarretaria dificuldade de acesso e permanência dos alunos na Escola e, consequentemente, prejuízo ao aprendizado dos mesmos.

REPASSES DE RECURSOS FEDERAIS

Banco do Brasil S/A – Ag. 4770-8 - **Dia 11/11/2016**
Conta Corrente 7783-6 (PMG/FMS – Assistência Farmacêutica)
R$ 552.195,28 (quinhentos e cinquenta e dois mil cento e noventa e cinco reais e vinte oito centavos);
Banco do Brasil S/A – Ag. 4770-8 - **Dia 14/11/2016**
Conta Corrente 5021-0 (PMG/Simples Nacional)
R$ 41.767,68 (quarenta e um mil setecentos e sessenta e sete reais e sessenta e oito centavos);
Banco do Brasil S/A – Ag. 4770-8 - **Dia 16/11/2016**
Conta Corrente 5014-8 (PMG/FUNDEB)
R$ 7.698.991,61 (sete milhões seiscentos e noventa e oito mil novecentos e noventa e um reais e sessenta e um centavos);
Banco do Brasil S/A – Ag. 4770-8 - **Dia 16/11/2016**
Conta Corrente 5021-0 (PMG/Simples Nacional)
R$ 30.063,65 (trinta mil e sessenta e três reais e sessenta e cinco centavos);
Banco do Brasil S/A – Ag. 4770-8 - **Dia 16/11/2016**
Conta Corrente 7789-5 (PMG/FMS – FARMPOP)
R$ 12.500,00 (doze mil e quinhentos reais);
Banco do Brasil S/A – Ag. 4770-8 - **Dia 17/11/2016**
Conta Corrente 5021-0 (PMG/Simples Nacional)
R$ 49.201,05 (quarenta e nove mil duzentos e um reais e cinco centavos);
Banco do Brasil S/A – Ag. 4770-8 - **Dia 18/11/2016**
Conta Corrente 5014-8 (PMG/FUNDEB)
R$ 342.734,16 (trezentos e quarenta e dois mil setecentos e trinta e quatro reais e dezesseis centavos);
Banco do Brasil S/A – Ag. 4770-8 - **Dia 18/11/2016**
Conta Corrente 5021-0 (PMG/Simples Nacional)
R$ 81.069,01 (oitenta e um mil e sessenta e nove reais e um centavo);
Banco do Brasil S/A – Ag. 4770-8 - **Dia 18/11/2016**
Conta Corrente 6054-2 (PMG/INCRA)
R$ 105,07 (cento e cinco reais e sete centavos).

ERRATA

"**D.O. Nº 061 - GP DE 18/11/2016**
Onde se lê:**Aqualav Serviços de Higienização LTDA**VALOR: R$ 105.767,85 (cento e cinco mil setecentos e sessenta e sete reais e oitenta e cinco centavos), NF. 1583.
Leia-se:**Aqualav Serviços de Higienização LTDA**VALOR: R$ 105.767,85 (cento e cinco mil setecentos e sessenta e sete reais e oitenta e cinco centavos), referente a recursos vinculados - Secretaria de Saúde, NF. 1583.
Onde se lê:**Shamou- Esportes Comércio e Serviços LTDA-ME**CONTRATO/PEDIDO: 52/2016.
Leia-se:**Shamou- Esportes Comércio e Serviços LTDA-EPP**CONTRATO/PEDIDO: 52/2016".

DEPARTAMENTO DE RECEITA MOBILIÁRIA - SF02

EDITAL nº 44 de 16 de novembro de 2016.

O Diretor do D.R.M., no uso de suas atribuições legais, e nos termos do disposto no artigo 5º, inciso III da Lei Municipal nº 5420/1999, TORNA PÚBLICO o presente Edital para notificação dos contribuintes a respeito do lançamento dos documentos, conforme segue:
Contribuinte: A A A ANDRADE & PREDOLIM COMUNICAÇÃO PUBLICIDADE S/C LTDA
Inscrição Mobiliária: 300906
Auto de Infração/Multa: 129131
Valor: 300,0000 UFG
Contribuinte: A&C SERVIÇOS EM CONSTRUÇÃO CIVIL LTDA ME
Inscrição Mobiliária: 214666
Auto de Infração/Multa: 84659
Valor: 200,0000 UFG
Contribuinte: ADALTO SÁ TELES RIBEIRO
Inscrição Mobiliária: 276456
Auto de Infração/Multa: 105155
Valor: 300,0000 UFG
Contribuinte: ADELINO CASSIMIRO DE ANDRADE
Inscrição Imobiliária: 063.42.50.0305.00.000
Intimação Fiscal: 1005528
Valor: 202,6712 UFG
Auto de Infração/Multa: 72948
Valor: 101,3356 UFG
Contribuinte: ADELINO CASSIMIRO DE ANDRADE

Inscrição Imobiliária: 063.42.50.0305.00.000
Intimação Fiscal: 1005529
Valor: 263,7320 UFG
Auto de Infração/Multa: 72949
Valor: 131,8661 UFG
Contribuinte: ADILSON ROBERTO GOMES DOS SANTOS
Inscrição Mobiliária: 155636
Auto de Infração/Multa: 129802
Valor: 75,0000 UFG
Contribuinte: ADVOCACIA LEMOS ASSOCIADOS S/C
Inscrição Mobiliária: 26274
Auto de Infração/Multa: 105156
Valor: 300,0000 UFG
Contribuinte: ADVOCACIA LEMOS ASSOCIADOS S/C
Inscrição Mobiliária: 26274
Auto de Infração/Multa: 105157
Valor: 45,0000 UFG
Contribuinte: ADVOCACIA LEMOS ASSOCIADOS S/C
Inscrição Mobiliária: 26274
Auto de Infração/Multa: 105158
Valor: 75,0000 UFG
Contribuinte: AGECOM PRODUTOS DE PETRÓLEO EIRELI
Inscrição Mobiliária: 300877
Auto de Infração/Multa: 129112
Valor: 300,0000 UFG
Contribuinte: AILTON BRITO CERQUEIRA
Inscrição Imobiliária: 093.53.82.0144.00.000
Intimação Fiscal: 1005135
Valor: 2.643,8544 UFG
Auto de Infração/Multa: 124954
Valor: 660,9638 UFG
Contribuinte: ALEQUESSANDRO APARECIDO DA SILVA
Inscrição Mobiliária: 153994
Auto de Infração/Multa: 125547
Valor: 300,0000 UFG
Contribuinte: ALEXANDRE RIBEIRO DA SILVA & CIA LTDA
Inscrição Mobiliária: 300587
Auto de Infração/Multa: 125096
Valor: 300,0000 UFG
Contribuinte: ALIADOSS PROMOTORA DE VENDAS LTDA EPP
Inscrição Mobiliária: 300911
Auto de Infração/Multa: 129136
Valor: 300,0000 UFG
Contribuinte: ALLUMER COMÉRCIO E SERVIÇOS EMPRESARIAIS LTDA ME
Inscrição Mobiliária: 169878
Auto de Infração/Multa: 129342
Valor: 300,0000 UFG
Contribuinte: ALLUMER COMÉRCIO E SERVIÇOS EMPRESARIAIS LTDA ME
Inscrição Mobiliária: 169878
Auto de Infração/Multa: 129344
Valor: 300,0000 UFG
Contribuinte: ALLUMER COMÉRCIO E SERVIÇOS EMPRESARIAIS LTDA ME
Inscrição Mobiliária: 169878
Auto de Infração/Multa: 129345
Valor: 300,0000 UFG
Contribuinte: ANDERSON LOPES DE SOUZA
Inscrição Imobiliária: 094.43.72.0001.01.080
Intimação Fiscal: 1005592
Valor: 230,7102 UFG
Auto de Infração/Multa: 123626
Valor: 115,3434 UFG
Contribuinte: ANDRESSA PEREIRA SERRANO SOLA ME
Inscrição Mobiliária: 270664
Auto de Infração/Multa: 128786
Valor: 300,0000 UFG
Contribuinte: ANDRESSA PEREIRA SERRANO SOLA ME
Inscrição Mobiliária: 270664
Auto de Infração/Multa: 128787
Valor: 50,0000 UFG
Contribuinte: ANTÔNIO SANTANA GOMES
Inscrição Mobiliária: 154992
Auto de Infração/Multa: 128204
Valor: 300,0000 UFG
Contribuinte: ARAUJO & ANA REPRESENTAÇÕES COMERCIAIS SC LTDA ME
Inscrição Mobiliária: 154872
Auto de Infração/Multa: 129785
Valor: 300,0000 UFG
Contribuinte: ARTEC ARTES TÉCNICAS INDUSTRIAIS LTDA
Inscrição Mobiliária: 154868
Auto de Infração/Multa: 129784
Valor: 300,0000 UFG
Contribuinte: ASSINFRA - ASSOCIAÇÃO DOS FUNCIONÁRIOS DA INFRAERO
Inscrição Mobiliária: 78961
Auto de Infração/Multa: 128921
Valor: 300,0000 UFG
Contribuinte: BELEZA ACESSÓRIOS PARA MODA LTDA ME
Inscrição Mobiliária: 155365
Auto de Infração/Multa: 129898
Valor: 300,0000 UFG
Contribuinte: BLACKOUT VINHOS LTDA
Inscrição Mobiliária: 155590
Auto de Infração/Multa: 128847
Valor: 300,0000 UFG
Contribuinte: BRAZIL CARGAS AEREAS LTDA EPP
Inscrição Mobiliária: 154470
Auto de Infração/Multa: 128358
Valor: 300,0000 UFG
Contribuinte: BUSINESS CENTER EMPREENDIMENTOS S/C LTDA ME
Inscrição Mobiliária: 300897
Auto de Infração/Multa: 129122
Valor: 300,0000 UFG
Contribuinte: C. LAUPER IND. E COMÉRCIO DE CALÇADOS LTDA ME
Inscrição Mobiliária: 67585
Auto de Infração/Multa: 126266
Valor: 300,0000 UFG
Contribuinte: CAM EMPREENDIMENTOS IMOBILIÁRIOS LTDA
Inscrição Mobiliária: 501600
Intimação Fiscal: 1005950
Valor: 3.435,6915 UFG
Contribuinte: CANAL PAULISTA AVIVAMENTOS LTDA
Inscrição Mobiliária: 195121
Auto de Infração/Multa: 126794
Valor: 300,0000 UFG
Contribuinte: CARLOMAN ASSESSORIA SERVIÇOS E REPRESENTAÇÃO LTDA ME
Inscrição Mobiliária: 300878
Auto de Infração/Multa: 129113
Valor: 300,0000 UFG
Contribuinte: CASA DE RECUPERAÇÃO MASCULINA MISSÃO RESTAURAR
Inscrição Mobiliária: 300820
Auto de Infração/Multa: 127622
Valor: 300,0000 UFG
Contribuinte: CERES COMÉRCIO DE PRODUTOS ALIMENTÍCIOS LTDA
Inscrição Mobiliária: 143331
Auto de Infração/Multa: 128849
Valor: 300,0000 UFG
Contribuinte: CFX TRUST REPRESENTAÇÕES COMERCIAIS LTDA
Inscrição Mobiliária: 300801
Auto de Infração/Multa: 127827
Valor: 300,0000 UFG
Contribuinte: CHAKALL S ESTACIONAMENTO E LAVA RÁPIDO LTDA ME
Inscrição Mobiliária: 154491
Auto de Infração/Multa: 126050
Valor: 600,0000 UFG
Contribuinte: CHAKALL S ESTACIONAMENTO E LAVA RÁPIDO LTDA ME
Inscrição Mobiliária: 154491
Auto de Infração/Multa: 126832
Valor: 200,0000 UFG
Contribuinte: CHAKALL S ESTACIONAMENTO E LAVA RÁPIDO LTDA ME
Inscrição Mobiliária: 154491
Auto de Infração/Multa: 126833
Valor: 300,0000 UFG
Contribuinte: CHAKALL S ESTACIONAMENTO E LAVA RÁPIDO LTDA ME
Inscrição Mobiliária: 154491
Auto de Infração/Multa: 126834
Valor: 300,0000 UFG
Contribuinte: CHAKALL S ESTACIONAMENTO E LAVA RÁPIDO LTDA ME
Inscrição Mobiliária: 154491
Auto de Infração/Multa: 126848
Valor: 300,0000 UFG
Contribuinte: CHU GUARU MINI-MERCADO LTDA
Inscrição Mobiliária: 68413
Auto de Infração/Multa: 126847
Valor: 300,0000 UFG
Contribuinte: CICLOPET COMÉRCIO E BENEFICIAMENTO DE MATERIAIS RECICLAVÉIS LTDA.EPP
Inscrição Mobiliária: 106650
Auto de Infração/Multa: 128938
Valor: 300,0000 UFG
Contribuinte: CICLOPET COMÉRCIO E BENEFICIAMENTO DE MATERIAIS RECICLAVÉIS LTDA.EPP
Inscrição Mobiliária: 106650
Auto de Infração/Multa: 128939
Valor: 300,0000 UFG
Contribuinte: CLARA BAIANA RESTAURANTES LTDA ME
Inscrição Mobiliária: 258252
Auto de Infração/Multa: 128225
Valor: 300,0000 UFG
Contribuinte: CLEIDE BARBOSA RAMOS
Inscrição Mobiliária: 215533
Auto de Infração/Multa: 128201
Valor: 300,0000 UFG
Contribuinte: COLLABORE COMÉRCIO E ASSESSORIA EM SEGURANÇA DO TRABALHO E MEIO AMBIENTE LTDA.
Inscrição Mobiliária: 166878
Auto de Infração/Multa: 128349
Valor: 300,0000 UFG
Contribuinte: COLÉGIO CIDADE MAIA LTDA
Inscrição Imobiliária: 084.11.35.0097.00.000
Intimação Fiscal: 1005806
Valor: 518,4634 UFG
Auto de Infração/Multa: 126138
Valor: 200,0000 UFG
Contribuinte: COMERCIAL INFO MIX LTDA EPP
Inscrição Mobiliária: 300004
Auto de Infração/Multa: 129793
Valor: 300,0000 UFG
Contribuinte: COMÉRCIO DE BEBIDAS GUEDES E GUEDES LTDA
Inscrição Mobiliária: 146224
Auto de Infração/Multa: 128659
Valor: 300,0000 UFG
Contribuinte: CONECTA BUSINESS LTDA EPP
Inscrição Mobiliária: 300792
Auto de Infração/Multa: 127818
Valor: 300,0000 UFG
Contribuinte: CONSTRUTORA TENDA S/A
Inscrição Mobiliária: 300925
Auto de Infração/Multa: 129150
Valor: 300,0000 UFG
Contribuinte: CRISTIANE VENANCIO ZOCOLI MULTIMARCAS EPP
Inscrição Mobiliária: 300919
Auto de Infração/Multa: 129144
Valor: 300,0000 UFG
Contribuinte: DARCI SANTOS LEMES PROMOÇÃO ME
Inscrição Mobiliária: 300912
Auto de Infração/Multa: 129137
Valor: 300,0000 UFG
Contribuinte: DERC MULTI MARCAS LTDA ME
Inscrição Mobiliária: 22810
Intimação Fiscal: 1004821
Valor: 26.072,8056 UFG
Intimação Fiscal: 1004822
Valor: 5.069,7122 UFG
Contribuinte: DOIS AMIGOS REPRESENTAÇÕES SOCIEDADE CIVIL LIMITADA ME
Inscrição Mobiliária: 300875
Auto de Infração/Multa: 129110
Valor: 300,0000 UFG
Contribuinte: DROGARIA BARSI LTDA ME
Inscrição Mobiliária: 136401
Auto de Infração/Multa: 127059
Valor: 300,0000 UFG
Contribuinte: DROGARIA RAINHA DA VILA BARROS
Inscrição Mobiliária: 216069
Auto de Infração/Multa: 129281
Valor: 300,0000 UFG
Contribuinte: DROGARIA RAINHA DA VILA BARROS
Inscrição Mobiliária: 216069
Auto de Infração/Multa: 129282
Valor: 75,0000 UFG
Contribuinte: DROGARIA RAINHA DA VILA BARROS
Inscrição Mobiliária: 216069
Auto de Infração/Multa: 129283
Valor: 300,0000 UFG
Contribuinte: DROGARIA RAINHA DA VILA BARROS
Inscrição Mobiliária: 216069
Auto de Infração/Multa: 129284
Valor: 300,0000 UFG
Contribuinte: DX FUEL LTDA
Inscrição Mobiliária: 229298
Auto de Infração/Multa: 126376
Valor: 300,0000 UFG
Contribuinte: DX FUEL LTDA
Inscrição Mobiliária: 229298
Auto de Infração/Multa: 126397
Valor: 300,0000 UFG
Contribuinte: EDGAR ANTONIO GARRETT
Inscrição Mobiliária: 300750
Auto de Infração/Multa: 127139
Valor: 300,0000 UFG
Contribuinte: EDGAR ANTONIO GARRETT
Inscrição Mobiliária: 300750
Auto de Infração/Multa: 127140
Valor: 120,0000 UFG
Contribuinte: EDIVALDO JOÃO DA SILVA AUTO PEÇAS ME
Inscrição Mobiliária: 300529
Auto de Infração/Multa: 125060
Valor: 300,0000 UFG
Contribuinte: EDSON CRUZ DA SILVA ME
Inscrição Mobiliária: 174621
Auto de Infração/Multa: 124174
Valor: 300,0000 UFG
Contribuinte: EMERSON SARAIVA DE OLIVEIRA PISOS ELEVADOS ME
Inscrição Mobiliária: 227768
Auto de Infração/Multa: 84661
Valor: 200,0000 UFG
Contribuinte: ERNESTINA BERTOLLI
Inscrição Mobiliária: 155962
Auto de Infração/Multa: 128260
Valor: 300,0000 UFG
Contribuinte: ESCUDERIA AMORTECEDORES LTDA ME
Inscrição Mobiliária: 106157
Auto de Infração/Multa: 126999
Valor: 300,0000 UFG
Contribuinte: ESTACAS BENATON LTDA
Inscrição Mobiliária: 1558
Intimação Fiscal: 1005472
Valor: 1.422,4562 UFG
Contribuinte: ESTER VENANCIO MEDEIROS
Inscrição Mobiliária: 256423
Auto de Infração/Multa: 128862
Valor: 50,0000 UFG
Contribuinte: EXPRESSO JAVALI S/A
Inscrição Mobiliária: 155124
Auto de Infração/Multa: 128914
Valor: 300,0000 UFG
Contribuinte: FABIANA MARQUES CABELEIREIRA LTDA ME
Inscrição Mobiliária: 174759
Auto de Infração/Multa: 127508
Valor: 300,0000 UFG
Contribuinte: FARMÁCIA NOSSA SENHORA DE LOURDES ITAPEGICA LTDA. ME.
Inscrição Mobiliária: 69067
Auto de Infração/Multa: 121766
Valor: 300,0000 UFG
Contribuinte: FAST WATER DISTRIBUIDORA DE BEBIDAS LTDA EPP
Inscrição Mobiliária: 174805
Auto de Infração/Multa: 126846
Valor: 300,0000 UFG
Contribuinte: FENIX BAR E CHOPERIA LTDA
Inscrição Mobiliária: 198541
Auto de Infração/Multa: 128218
Valor: 300,0000 UFG
Contribuinte: FENIX BAR E CHOPERIA LTDA
Inscrição Mobiliária: 198541
Auto de Infração/Multa: 128222
Valor: 150,0000 UFG
Contribuinte: FENIX BAR E CHOPERIA LTDA
Inscrição Mobiliária: 198541
Auto de Infração/Multa: 128223
Valor: 75,0000 UFG
Contribuinte: FENIX BAR E CHOPERIA LTDA
Inscrição Mobiliária: 198541
Auto de Infração/Multa: 128224
Valor: 75,0000 UFG
Contribuinte: FLAPER DISTRIBUIDORA DE BEBIDAS LTDA
Inscrição Mobiliária: 171375
Auto de Infração/Multa: 128657
Valor: 300,0000 UFG
Contribuinte: FLATEC COM. EQUIP. RODOVIÁRIOS E ESTACIONAMENTO LTDA EPP
Inscrição Mobiliária: 256591
Auto de Infração/Multa: 127117
Valor: 300,0000 UFG
Contribuinte: FLÁVIA ALVES BARBOSA
Inscrição Mobiliária: 193778
Auto de Infração/Multa: 128931
Valor: 300,0000 UFG
Contribuinte: FLORA MAIS INDÚSTRIA E COM. DE PRODS. ALIMENT. E COSMÉTICO LTDA. EPP
Inscrição Mobiliária: 127731
Auto de Infração/Multa: 127503
Valor: 300,0000 UFG
Contribuinte: G A S DE OLIVEIRA ME
Inscrição Mobiliária: 250897
Auto de Infração/Multa: 128374
Valor: 600,0000 UFG
Contribuinte: G.M. TEIXEIRA SANTOS PROPAGANDA E EVENTOS
Inscrição Mobiliária: 300794
Auto de Infração/Multa: 127820
Valor: 300,0000 UFG
Contribuinte: G 10 COMERCIO DE AUTOMÓVEIS LTDA. ME.
Inscrição Mobiliária: 300916
Auto de Infração/Multa: 129141
Valor: 300,0000 UFG
Contribuinte: GUARU VIP CABELO & MODA LTDA
Inscrição Mobiliária: 168171
Auto de Infração/Multa: 129337
Valor: 300,0000 UFG
Contribuinte: GUARU VIP CABELO & MODA LTDA
Inscrição Mobiliária: 168171
Auto de Infração/Multa: 129338
Valor: 300,0000 UFG
Contribuinte: GUARU VIP CABELO & MODA LTDA
Inscrição Mobiliária: 168171
Auto de Infração/Multa: 129339
Valor: 150,0000 UFG
Contribuinte: GUERRA E MONTEIRO MEDICAMENTOS LTDA EPP
Inscrição Mobiliária: 126506
Auto de Infração/Multa: 128238
Valor: 300,0000 UFG
Contribuinte: INDÚSTRIA METALÚRGICA TESTO LTDA
Inscrição Imobiliária: 092.25.94.0169.00.000
Intimação Fiscal: 1004478
Valor: 14.363,6226 UFG
Auto de Infração/Multa: 113149
Valor: 3.590,9056 UFG
Contribuinte: INFO WORLD COMÉRCIO DE EQUIPS. E SUPRIM. DE INFORMÁTICA LTDA.EPP
Inscrição Mobiliária: 300002
Auto de Infração/Multa: 129789
Valor: 300,0000 UFG
Contribuinte: JACI SANSAO LOPES ME
Inscrição Mobiliária: 300870
Auto de Infração/Multa: 129105
Valor: 300,0000 UFG
Contribuinte: JAMARTEC COMÉRCIO DE METAIS LTDA ME
Inscrição Mobiliária: 145714
Auto de Infração/Multa: 127165
Valor: 300,0000 UFG
Contribuinte: JARBAS TUPINAMBA DE OLIVEIRA
Inscrição Imobiliária: 094.70.02.0205.02.001
Intimação Fiscal: 1004474
Valor: 2.546,0949 UFG
Auto de Infração/Multa: 113147
Valor: 636,5237 UFG
Contribuinte: JEFFERSON RAIMUNDO DA SILVA
Inscrição Mobiliária: 204383
Auto de Infração/Multa: 128842
Valor: 300,0000 UFG
Contribuinte: JEFFERSON RAIMUNDO DA SILVA
Inscrição Mobiliária: 204383
Auto de Infração/Multa: 128843
Valor: 300,0000 UFG
Contribuinte: JEFFERSON SANTOS DE MELO
Inscrição Mobiliária: 210927
Auto de Infração/Multa: 128054
Valor: 300,0000 UFG
Contribuinte: JEFFERSON SANTOS DE MELO
Inscrição Mobiliária: 210927
Auto de Infração/Multa: 129431
Valor: 600,0000 UFG
Contribuinte: JGM COBERTURAS LTDA ME
Inscrição Mobiliária: 225578
Auto de Infração/Multa: 126386
Valor: 300,0000 UFG
Contribuinte: JOANA D'ARC SENA LANCHONETE ME
Inscrição Mobiliária: 183934
Auto de Infração/Multa: 128811
Valor: 300,0000 UFG
Contribuinte: JOANA D'ARC SENA LANCHONETE ME
Inscrição Mobiliária: 183934
Auto de Infração/Multa: 128812
Valor: 150,0000 UFG
Contribuinte: JOSÉ APARECIDO DOS SANTOS REPRESENTAÇÕES ME
Inscrição Mobiliária: 300526
Auto de Infração/Multa: 125057
Valor: 300,0000 UFG
Contribuinte: JOSÉ ZUQUINHA BARBOSA ME
Inscrição Mobiliária: 42908
Auto de Infração/Multa: 126276
Valor: 300,0000 UFG
Contribuinte: JOSIELIA PEREIRA DE SOUSA
Inscrição Mobiliária: 195808
Auto de Infração/Multa: 128063
Valor: 300,0000 UFG
Contribuinte: JOSINEI DOS SANTOS LUZ ME
Inscrição Mobiliária: 260377
Auto de Infração/Multa: 128375
Valor: 600,0000 UFG
Contribuinte: JOSINEI DOS SANTOS LUZ ME
Inscrição Mobiliária: 260377
Auto de Infração/Multa: 128376
Valor: 300,0000 UFG
Contribuinte: JOSINEI DOS SANTOS LUZ ME
Inscrição Mobiliária: 260377
Auto de Infração/Multa: 128377

Valor: 75,0000 UFG
Contribuinte: JR REVESTIMENTOS EM PISOS LTDA. ME.
Inscrição Mobiliária: 154662
Auto de Infração/Multa: 130245
Valor: 300,0000 UFG
Contribuinte: JUMATHIE REPRESENTAÇÃO COMERCIAL E TRANSPORTES LTDA ME
Inscrição Mobiliária: 300631
Auto de Infração/Multa: 126441
Valor: 300,0000 UFG
Contribuinte: JUSTO MANUTENÇÃO DE BETONEIRAS EIRELI EPP
Inscrição Mobiliária: 161935
Auto de Infração/Multa: 128097
Valor: 300,0000 UFG
Contribuinte: KFC COMÉRCIO E CONFECÇÕES LTDA ME
Inscrição Mobiliária: 300915
Auto de Infração/Multa: 129140
Valor: 300,0000 UFG
Contribuinte: L A R SILVA ROTISSERIA E PIZZARIA ME
Inscrição Mobiliária: 230412
Auto de Infração/Multa: 126391
Valor: 300,0000 UFG
Contribuinte: LARA REIS COMÉRCIO DE RODAS E PNEUS LTDA EPP
Inscrição Mobiliária: 155964
Auto de Infração/Multa: 128268
Valor: 300,0000 UFG
Contribuinte: LARA REIS COMÉRCIO DE RODAS E PNEUS LTDA EPP
Inscrição Mobiliária: 155964
Auto de Infração/Multa: 128269
Valor: 300,0000 UFG
Contribuinte: LAVORSERVIÇOS E COMERCIO LTDA.
Inscrição Mobiliária: 154862
Auto de Infração/Multa: 130244
Valor: 300,0000 UFG
Contribuinte: LOGOS TRANSPORTES E LOGÍSTICA LTDA
Inscrição Mobiliária: 79990
Intimação Fiscal: 1005553
Valor: 1.701,8101 UFG
Contribuinte: LOOK REPRESENTAÇÕES SC LTDA ME
Inscrição Mobiliária: 300879
Auto de Infração/Multa: 129114
Valor: 300,0000 UFG
Contribuinte: LOOK TIME PUBLICIDADE SC LTDA ME
Inscrição Mobiliária: 300883
Auto de Infração/Multa: 129118
Valor: 300,0000 UFG
Contribuinte: LOST BAR LTDA ME
Inscrição Mobiliária: 178301
Auto de Infração/Multa: 128271
Valor: 300,0000 UFG
Contribuinte: LOURDES ANTONIA VICENTE LOURENCO
Inscrição Mobiliária: 300899
Auto de Infração/Multa: 129124
Valor: 300,0000 UFG
Contribuinte: LUCIANE ELIAS MENDES ME
Inscrição Mobiliária: 179672
Auto de Infração/Multa: 129279
Valor: 300,0000 UFG
Contribuinte: LUCIANE ELIAS MENDES ME
Inscrição Mobiliária: 179672
Auto de Infração/Multa: 129280
Valor: 75,0000 UFG
Contribuinte: LUCINEIA COSTA LOPES
Inscrição Imobiliária: 131.14.51.0151.00.000
Intimação Fiscal: 1005569
Valor: 290,0954 UFG
Auto de Infração/Multa: 129609
Valor: 145,0478 UFG
Contribuinte: M.M. HONORATO DE JESUS ME
Inscrição Mobiliária: 167449
Auto de Infração/Multa: 128819
Valor: 300,0000 UFG
Contribuinte: MAGMA REPRESENTAÇÕES S/C LTDA.
Inscrição Mobiliária: 154869
Auto de Infração/Multa: 130242
Valor: 300,0000 UFG
Contribuinte: MAKEUP GUARULHOS COMÉRCIO DE COSMÉTICOS LTDA
Inscrição Mobiliária: 300398
Auto de Infração/Multa: 121674
Valor: 300,0000 UFG
Contribuinte: MARCELO AZEVEDO SANTANA ME
Inscrição Mobiliária: 134187
Auto de Infração/Multa: 105164
Valor: 300,0000 UFG
Contribuinte: MARROCOS COMÉRCIO IMPORTAÇÃO E EXPORTAÇÃO LTDA ME
Inscrição Mobiliária: 300885
Auto de Infração/Multa: 129120
Valor: 300,0000 UFG
Contribuinte: MATHEUS CARVALHO SERVIÇO DE INFORMÁTICA ME
Inscrição Mobiliária: 222008
Auto de Infração/Multa: 128968
Valor: 600,0000 UFG
Contribuinte: MEIRE LAUDELINO MAURÍCIO ME
Inscrição Mobiliária: 147334
Auto de Infração/Multa: 128831
Valor: 300,0000 UFG
Contribuinte: MELLO ESTÉTICA E SERVIÇOS LTDA ME
Inscrição Mobiliária: 154423
Auto de Infração/Multa: 83189
Valor: 300,0000 UFG
Contribuinte: MELLO ESTÉTICA E SERVIÇOS LTDA ME
Inscrição Mobiliária: 154423
Auto de Infração/Multa: 83190
Valor: 120,0000 UFG
Contribuinte: MELLO ESTÉTICA E SERVIÇOS LTDA ME
Inscrição Mobiliária: 154423
Auto de Infração/Multa: 83191
Valor: 75,0000 UFG
Contribuinte: MELLO ESTÉTICA E SERVIÇOS LTDA ME
Inscrição Mobiliária: 154423
Auto de Infração/Multa: 83192
Valor: 75,0000 UFG
Contribuinte: MIL NEGOCIOS CORRETAGENS S/C LTDA.
Inscrição Mobiliária: 154886
Auto de Infração/Multa: 130241
Valor: 300,0000 UFG
Contribuinte: MR TREINAMENTOS EIRELI ME
Inscrição Mobiliária: 256583
Auto de Infração/Multa: 128378
Valor: 600,0000 UFG
Contribuinte: NATUATARIS BRASIL COMUNICAÇÕES E SERVIÇOS FONOGRÁFICOS LTDA.
Inscrição Mobiliária: 300908
Auto de Infração/Multa: 129133
Valor: 300,0000 UFG
Contribuinte: NC DIESEL MECÂNICA E AUTO PEÇAS LTDA ME
Inscrição Mobiliária: 233461
Auto de Infração/Multa: 117448
Valor: 300,0000 UFG
Contribuinte: NETUNO INSTALAÇÃO E AUTOMAÇÃO LTDA
Inscrição Mobiliária: 154657
Auto de Infração/Multa: 128841
Valor: 300,0000 UFG
Contribuinte: NEW PARTNER UNIDADES HIDRÁULICAS IND. COM. E REPRESENTAÇÃO LTDA.EPP
Inscrição Mobiliária: 300799
Auto de Infração/Multa: 127825
Valor: 300,0000 UFG
Contribuinte: NILZETE ALVES GUIMARÃES
Inscrição Mobiliária: 300747
Auto de Infração/Multa: 127131
Valor: 300,0000 UFG
Contribuinte: NILZETE ALVES GUIMARÃES
Inscrição Mobiliária: 300747
Auto de Infração/Multa: 127132
Valor: 300,0000 UFG
Contribuinte: OFICINA RENCAR SC LIMITADA ME
Inscrição Mobiliária: 300808
Auto de Infração/Multa: 129101
Valor: 300,0000 UFG
Contribuinte: OX FREIRE COMÉRCIO DE ROUPAS E CALÇADOS LTDA
Inscrição Mobiliária: 300924
Auto de Infração/Multa: 129149
Valor: 300,0000 UFG
Contribuinte: PA DE ANDRADE GRENDENE INFORMÁTICA ME
Inscrição Mobiliária: 212674
Intimação Fiscal: 1003547
Valor: 1.953,7588 UFG
Auto de Infração/Multa: 125507
Valor: 600,0000 UFG
Contribuinte: PA DE ANDRADE GRENDENE INFORMÁTICA ME
Inscrição Mobiliária: 212674
Auto de Infração/Multa: 128070
Valor: 300,0000 UFG
Contribuinte: PA DE ANDRADE GRENDENE INFORMÁTICA ME
Inscrição Mobiliária: 212674
Auto de Infração/Multa: 128071
Valor: 75,0000 UFG
Contribuinte: PA DE ANDRADE GRENDENE INFORMÁTICA ME
Inscrição Mobiliária: 212674
Auto de Infração/Multa: 128072
Valor: 135,0000 UFG
Contribuinte: PA DE ANDRADE GRENDENE INFORMÁTICA ME
Inscrição Mobiliária: 212674
Auto de Infração/Multa: 128073
Valor: 550,0000 UFG
Contribuinte: PA DE ANDRADE GRENDENE INFORMÁTICA ME
Inscrição Mobiliária: 212674
Auto de Infração/Multa: 128074
Valor: 550,0000 UFG
Contribuinte: PA DE ANDRADE GRENDENE INFORMÁTICA ME
Inscrição Mobiliária: 212674
Auto de Infração/Multa: 128075
Valor: 450,0000 UFG
Contribuinte: PA DE ANDRADE GRENDENE INFORMÁTICA ME
Inscrição Mobiliária: 212674
Auto de Infração/Multa: 128076
Valor: 250,0000 UFG
Contribuinte: PA DE ANDRADE GRENDENE INFORMÁTICA ME
Inscrição Mobiliária: 212674
Auto de Infração/Multa: 128077
Valor: 600,0000 UFG
Contribuinte: PA DE ANDRADE GRENDENE INFORMÁTICA ME
Inscrição Mobiliária: 212674
Auto de Infração/Multa: 128078
Valor: 600,0000 UFG
Contribuinte: PA DE ANDRADE GRENDENE INFORMÁTICA ME
Inscrição Mobiliária: 212674
Auto de Infração/Multa: 128079
Valor: 600,0000 UFG
Contribuinte: PA DE ANDRADE GRENDENE INFORMÁTICA ME
Inscrição Mobiliária: 212674
Auto de Infração/Multa: 128080
Valor: 450,0000 UFG
Contribuinte: PA DE ANDRADE GRENDENE INFORMÁTICA ME
Inscrição Mobiliária: 212674
Auto de Infração/Multa: 128081
Valor: 200,0000 UFG
Contribuinte: PA DE ANDRADE GRENDENE INFORMÁTICA ME
Inscrição Mobiliária: 212674
Auto de Infração/Multa: 128082
Valor: 200,0000 UFG
Contribuinte: PA DE ANDRADE GRENDENE INFORMÁTICA ME
Inscrição Mobiliária: 212674
Auto de Infração/Multa: 128083
Valor: 200,0000 UFG
Contribuinte: PA DE ANDRADE GRENDENE INFORMÁTICA ME
Inscrição Mobiliária: 212674
Auto de Infração/Multa: 128084
Valor: 200,0000 UFG
Contribuinte: PA DE ANDRADE GRENDENE INFORMÁTICA ME
Inscrição Mobiliária: 212674
Auto de Infração/Multa: 128085
Valor: 200,0000 UFG
Contribuinte: PA DE ANDRADE GRENDENE INFORMÁTICA ME
Inscrição Mobiliária: 212674
Auto de Infração/Multa: 128086
Valor: 300,0000 UFG
Contribuinte: PA DE ANDRADE GRENDENE INFORMÁTICA ME
Inscrição Mobiliária: 212674
Auto de Infração/Multa: 128087
Valor: 202,8590 UFG
Contribuinte: PA DE ANDRADE GRENDENE INFORMÁTICA ME
Inscrição Mobiliária: 212674
Auto de Infração/Multa: 128088
Valor: 304,2885 UFG
Contribuinte: PA DE ANDRADE GRENDENE INFORMÁTICA ME
Inscrição Mobiliária: 212674
Auto de Infração/Multa: 128089
Valor: 304,2885 UFG
Contribuinte: PA DE ANDRADE GRENDENE INFORMÁTICA ME
Inscrição Mobiliária: 212674
Auto de Infração/Multa: 128090
Valor: 228,2164 UFG
Contribuinte: PANORAMA EMPREENDIMENTOS IMOBILIÁRIOS LTDA.
Inscrição Mobiliária: 154867
Auto de Infração/Multa: 130243
Valor: 300,0000 UFG
Contribuinte: PATRÍCIA MORI NERES ME
Inscrição Mobiliária: 223320
Auto de Infração/Multa: 127154
Valor: 300,0000 UFG
Contribuinte: PAUMAR REPRESENTAÇÕES E DESENVOLVIMENTOS DE EQUIPAMENTOS LTDA. ME.
Inscrição Mobiliária: 300882
Auto de Infração/Multa: 129117
Valor: 300,0000 UFG
Contribuinte: PERFUMARIA E COSMÉTICO VILA GALVÃO ME
Inscrição Mobiliária: 180958
Auto de Infração/Multa: 128660
Valor: 300,0000 UFG
Contribuinte: PERFUMARIA E COSMÉTICO VILA GALVÃO ME
Inscrição Mobiliária: 180958
Auto de Infração/Multa: 128661
Valor: 75,0000 UFG
Contribuinte: PERFUMARIA E COSMÉTICO VILA GALVÃO ME
Inscrição Mobiliária: 180958
Auto de Infração/Multa: 128662
Valor: 75,0000 UFG
Contribuinte: PIXOXO PET SHOP LTDA
Inscrição Mobiliária: 81334
Auto de Infração/Multa: 128293
Valor: 120,0000 UFG
Contribuinte: PIXOXO PET SHOP LTDA
Inscrição Mobiliária: 81334
Auto de Infração/Multa: 128294
Valor: 120,0000 UFG
Contribuinte: PIXOXO PET SHOP LTDA
Inscrição Mobiliária: 81334
Auto de Infração/Multa: 128295
Valor: 75,0000 UFG
Contribuinte: PIXOXO PET SHOP LTDA
Inscrição Mobiliária: 81334
Auto de Infração/Multa: 128297
Valor: 45,0000 UFG
Contribuinte: PIXOXO PET SHOP LTDA
Inscrição Mobiliária: 81334
Auto de Infração/Multa: 128298
Valor: 45,0000 UFG
Contribuinte: PIXOXO PET SHOP LTDA
Inscrição Mobiliária: 81334
Auto de Infração/Multa: 128301
Valor: 150,0000 UFG
Contribuinte: PIXOXO PET SHOP LTDA
Inscrição Mobiliária: 81334
Auto de Infração/Multa: 128302
Valor: 300,0000 UFG
Contribuinte: PIXOXO PET SHOP LTDA
Inscrição Mobiliária: 81334
Auto de Infração/Multa: 128303
Valor: 75,0000 UFG
Contribuinte: PONTO CERTO LANCHONETE E RESTAURENTE LTDA ME
Inscrição Mobiliária: 157609
Auto de Infração/Multa: 129776
Valor: 300,0000 UFG
Contribuinte: PONTO CERTO LANCHONETE E RESTAURENTE LTDA ME
Inscrição Mobiliária: 157609
Auto de Infração/Multa: 129777
Valor: 300,0000 UFG
Contribuinte: R A DA SILVEIRA PERFUMES E COSMÉTICOS ME
Inscrição Mobiliária: 181613
Auto de Infração/Multa: 128152
Valor: 300,0000 UFG
Contribuinte: RADISLAU LAMOTTA
Inscrição Imobiliária: 084.01.13.0085.00.000
Intimação Fiscal: 1005541
Valor: 64,9850 UFG
Contribuinte: RAIMUNDO NONATO NOGUEIRA DE SOUZA ESTACIONAMENTO
Inscrição Mobiliária: 142984
Auto de Infração/Multa: 105152
Valor: 300,0000 UFG
Contribuinte: RENATO RIBEIRO DE AZEVEDO
Inscrição Mobiliária: 246137
Auto de Infração/Multa: 128828
Valor: 300,0000 UFG
Contribuinte: RENER DO CARMO MATOS ME
Inscrição Mobiliária: 211678
Auto de Infração/Multa: 127069
Valor: 300,0000 UFG
Contribuinte: REPLEX COMÉRCIO IMPORTAÇÃO E EXPORTAÇÃO LTDA
Inscrição Mobiliária: 172779
Auto de Infração/Multa: 126791
Valor: 300,0000 UFG
Contribuinte: RESTAURANTE CORIBENSE LTDA ME
Inscrição Mobiliária: 24976
Auto de Infração/Multa: 127257
Valor: 300,0000 UFG
Contribuinte: RESTAURANTE DAINI LTDA ME
Inscrição Mobiliária: 171890
Auto de Infração/Multa: 128853
Valor: 50,0000 UFG
Contribuinte: REVALMAR REPRESENTAÇÕES LTDA ME
Inscrição Mobiliária: 300554
Auto de Infração/Multa: 125085
Valor: 300,0000 UFG
Contribuinte: REWOK RETRABALHOS DE PLACAS ELETRONICAS SS LTDA ME.
Inscrição Mobiliária: 155937
Auto de Infração/Multa: 130249
Valor: 300,0000 UFG
Contribuinte: ROBSON FARBO NASCIMENTO CABELELEIROS ME
Inscrição Mobiliária: 166391
Auto de Infração/Multa: 105151
Valor: 300,0000 UFG
Contribuinte: ROLAMENTOS FLAM INDÚSTRIA E COMÉRCIO DE AUTO PEÇAS LTDA
Inscrição Mobiliária: 166212
Auto de Infração/Multa: 128839
Valor: 300,0000 UFG
Contribuinte: ROVI COMÉRCIO DE CARNES E ROTISSERIA LTDA ME
Inscrição Mobiliária: 259366
Auto de Infração/Multa: 127162
Valor: 75,0000 UFG
Contribuinte: SAMANTHA DOS SANTOS DUARTE
Inscrição Mobiliária: 300795
Auto de Infração/Multa: 127821
Valor: 300,0000 UFG
Contribuinte: SB DA ROCHA ME
Inscrição Mobiliária: 154846
Auto de Infração/Multa: 130246
Valor: 300,0000 UFG
Contribuinte: SEAROM PARTICIPAÇÕES S/C LTDA
Inscrição Mobiliária: 300479
Auto de Infração/Multa: 125019
Valor: 300,0000 UFG
Contribuinte: SERV DE CIR VASCULAR E ANGIOL CLÍNICA SERCIVAC SC LTDA
Inscrição Mobiliária: 155359
Auto de Infração/Multa: 126874
Valor: 300,0000 UFG
Contribuinte: SILVANDO SEVERINO DE SOUZA
Inscrição Mobiliária: 209953
Auto de Infração/Multa: 127433
Valor: 300,0000 UFG
Contribuinte: SILVANIA LOPES FRAZÃO
Inscrição Mobiliária: 189705
Auto de Infração/Multa: 128859
Valor: 50,0000 UFG
Contribuinte: SILVIO BOLLI RODRIGUES
Inscrição Imobiliária: 081.53.43.0045.00.000
Intimação Fiscal: 1005532
Valor: 222,9342 UFG
Auto de Infração/Multa: 129602
Valor: 111,4671 UFG
Contribuinte: SILVIO BOLLI RODRIGUES
Inscrição Imobiliária: 081.53.43.0045.00.000
Intimação Fiscal: 1005533
Valor: 571,9046 UFG
Auto de Infração/Multa: 129603
Valor: 285,9525UFG
Contribuinte: SIMONE OLIVEIRA DE CARVALHO CABELEIREIROS ME
Inscrição Mobiliária: 216687
Auto de Infração/Multa: 127076
Valor: 300,0000 UFG
Contribuinte: SIRI COMÉRCIO E SERVIÇOS LTDA
Inscrição Mobiliária: 300907
Auto de Infração/Multa: 129132
Valor: 300,0000 UFG
Contribuinte: SISTEL INFO COMÉRCIO E SERVIÇOS DE INFORMÁTICA LTDA
Inscrição Mobiliária: 143625
Auto de Infração/Multa: 128432
Valor: 300,0000 UFG
Contribuinte: SLIM GUARULHOS ESTÉTICA E COMÉRCIO DE LOÇÕES LTDA EPP
Inscrição Mobiliária: 212444
Auto de Infração/Multa: 127325
Valor: 300,0000 UFG
Contribuinte: SONNES REPRESENTAÇÕES LTDA ME
Inscrição Mobiliária: 300867
Auto de Infração/Multa: 129102
Valor: 300,0000 UFG
Contribuinte: STOCOLMO PUBLICIDADE E MARKETING SOCIEDADE CIVIL LTDA
Inscrição Mobiliária: 300900
Auto de Infração/Multa: 129125
Valor: 300,0000 UFG
Contribuinte: STUDIO RAIZES E PRODUÇÕES

ARTISTÍCAS LTDA. ME.
Inscrição Mobiliária: 155852
Auto de Infração/Multa: 130248
Valor: 300,0000 UFG
Contribuinte: SURF SORVETES & ACAI LTDA ME
Inscrição Mobiliária: 300805
Auto de Infração/Multa: 127831
Valor: 300,0000 UFG
Contribuinte: TECA FAX IMPRESSOS E SERVIÇOS LTDA ME
Inscrição Mobiliária: 44995
Auto de Infração/Multa: 129067
Valor: 600,0000 UFG
Contribuinte: TON CAR LAVA RÁPIDO LTDA
Inscrição Mobiliária: 152141
Auto de Infração/Multa: 126822
Valor: 300,0000 UFG
Contribuinte: TRIPLE A 2006 SERVIÇOS AUXILIARES DE TRANSPORTES AÉREO LTDA
Inscrição Mobiliária: 173205
Auto de Infração/Multa: 127316
Valor: 300,0000 UFG
Contribuinte: U.M. COMÉRCIO IMPORTAÇÃO E EXPORTAÇÃO LTDA
Inscrição Mobiliária: 300538
Auto de Infração/Multa: 125069
Valor: 300,0000 UFG
Contribuinte: UNIVERSAL TRAINING TREINAMENTO E DESENVOLVIMENTO LTDA ME
Inscrição Mobiliária: 221243
Auto de Infração/Multa: 128970
Valor: 600,0000 UFG
Contribuinte: V A HESSEL CABELEIREIRAS ME
Inscrição Mobiliária: 234819
Auto de Infração/Multa: 129077
Valor: 300,0000 UFG
Contribuinte: V. G. RONDA REPRESENTAÇÕES ME
Inscrição Mobiliária: 300604
Auto de Infração/Multa: 125638
Valor: 300,0000 UFG
Contribuinte: VALDIR JOSÉ DA SILVA
Inscrição Mobiliária: 300814
Auto de Infração/Multa: 127610
Valor: 300,0000 UFG
Contribuinte: VERONICE CÂNDIDO DA SILVA
Inscrição Mobiliária: 154577
Auto de Infração/Multa: 128210
Valor: 300,0000 UFG
Contribuinte: VICTOR DOS SANTOS FERNANDES EPP
Inscrição Mobiliária: 150021
Auto de Infração/Multa: 128784
Valor: 300,0000 UFG
Contribuinte: VICTOR DOS SANTOS FERNANDES EPP
Inscrição Mobiliária: 150021
Auto de Infração/Multa: 128785
Valor: 50,0000 UFG
Contribuinte: VIDEOTAPE COMÉRCIO E ASSISTÊNCIA TÉCNICA LTDA ME
Inscrição Mobiliária: 76653
Auto de Infração/Multa: 128299
Valor: 300,0000 UFG
Contribuinte: VIDEOTAPE COMÉRCIO E ASSISTÊNCIA TÉCNICA LTDA ME
Inscrição Mobiliária: 76653
Auto de Infração/Multa: 128320
Valor: 75,0000 UFG
Contribuinte: VIDEOTAPE COMÉRCIO E ASSISTÊNCIA TÉCNICA LTDA ME
Inscrição Mobiliária: 76653
Auto de Infração/Multa: 128321
Valor: 300,0000 UFG
Contribuinte: VIP LINE CONSULTORIA REPRESENTAÇÃO E MARKETING LTDA
Inscrição Mobiliária: 74160
Intimação Fiscal: 1005947
Valor: 1.606,9284 UFG
Auto de Infração/Multa: 116107
Valor: 840,3589 UFG
Contribuinte: WALKER & DELI REPRESENTAÇÃO COMERCIAL LTDA
Inscrição Mobiliária: 300884
Auto de Infração/Multa: 129119
Valor: 300,0000 UFG
Contribuinte: WANDER AMILSON PEREIRA DA SILVA REPRESENTAÇÕES ME
Inscrição Mobiliária: 300555
Auto de Infração/Multa: 125086
Valor: 300,0000 UFG
Contribuinte: WKS STAND-UP PROPAGANDA E MARKETING LTDA
Inscrição Mobiliária: 300881
Auto de Infração/Multa: 129116
Valor: 300,0000 UFG
Contribuinte: XENHENHEM COMÉRCIO E REPRESENTAÇÕES DE ITANHAÉM LTDA EPP
Inscrição Mobiliária: 182182
Auto de Infração/Multa: 121775
Valor: 300,0000 UFG

EDITAL nº 45 de 16 de novembro de 2016.

O Diretor do D.R.M., no uso de suas atribuições legais, e nos termos do disposto no artigo 5º, inciso III da Lei Municipal nº 5420/1999, **TORNA PÚBLICO** o presente Edital para notificação dos contribuintes a apresentar os documentos abaixo indicados, junto ao Plantão Fiscal - sito a Av. Salgado Filho, nº 886 – Jd. Maria Helena, das 8:00 às 16:00 horas, no prazo de 10 (dez) dias a contar do dia seguinte ao 30° (trigésimo) dia contado desta publicação, conforme segue:

- FENIX ESÉTICA DE VEÍCULOS EIRELI ME - Inscrição Mobiliária nº 258861 - Notificação Preliminar nº 128341.

A empresa supra deverá apresentar juntamente com esta, os documentos abaixo relacionados (originais e cópias), relativos aos últimos 3 (três) meses (abril/maio/junho), para fins de perfil tributário, dentro do prazo descrito: demonstrativos das despesas, com respectivos comprovantes de pagamento (energia, água, telefone, internet, locação de imóvel, condomínio, serviços de contabilidade, combustível, publicidade, funcionários (com respectivos custos trabalhistas) e demais despesas inerentes ao desenvolvimento das atividades); demonstrativos das receitas, por serviços prestados (tipo de serviço, valor por serviço, quantidade média mensal e valor por serviço); cópias das notas fiscais de serviços do período; livro modelo 57, livro caixa ou razão; contrato social (constituição e última alteração) e contratos de serviços (se houver).
Sob pena de multa de 600,0000 UFG.

- SUPEREFICIENTE ACESSIBILIDADE LIBRAS E BRAILE EDUCACIONAL EIRELI ME - Inscrição Mobiliária nº 236179 - Notificação Preliminar nº 117437.

O sujeito passivo supra deverá apresentar juntamente com esta, os documentos relacionados no presente, dentro do prazo estipulado: relação de despesas (água, luz, telefone, aluguel, pro-labore, funcionários, materiais de limpeza, escritório de contabilidade, veículos, publicidade e outras despesas diversas), com cópia dos comprovantes; cópia dos contratos de prestação de serviços (vigentes em 2016); relação de faturamento dos últimos três meses por tipo de serviço e valor cobrado (com comprovante); cópia do contrato social e alterações).
Sob pena de multa de 600,0000 UFG.

- UACARI CONSULTORIO DE INFORMÁTICA LTDA. ME. - Inscrição Mobiliária nº 132493 - Notificação Preliminar nº 126254.

A empresa supra deverá apresentar juntamente com esta, os documentos abaixo relacionados, referente ao período de 1º/1/2011 a 31/12/2015, para fins de levantamento fiscal: livro modelo 57 (livro de ocorrências fiscais); livros modelos 51 e 56(livros registros dos serviços prestados e tomados- ano 2011);notas fiscais de serviços série A e notas fiscais de serviços eletrônicas;livro caixa, diário ou razão;contratos de prestação de serviços(cópias autenticadas);contrato social de constituição e alterações contratuais (cópias autenticadas);declarações de impostos de renda-pessoa jurídica(anos base 2011/2012/2013/2014/2015).
Sob pena de multa de 600,0000 UFG.

EDITAL nº 46 de 16 de novembro de 2016.

O Diretor do D.R.M., no uso de suas atribuições legais, e nos termos do disposto no artigo 5º, inciso III da Lei Municipal nº 5420/1999, TORNA PÚBLICO o presente Edital para notificação dos contribuintes a respeito do lançamento do ISSQN Construção Civil por Estimativa, embasado no artigo 17, inciso I, parágrafos 4º e 7º da Lei Municipal nº 5986/2003 e artigo 7º, parágrafo único do Decreto Municipal nº 26844/2009, conforme segue:
Contribuinte: DANIELLA CORREIA RODRIGUES PINHÃO
Inscrição Imobiliária: 083.55.88.0833.00.000
Processo: 48571/2016
Recibo: 2016-158-00000510
Valor: 1.746,6927 UFG
Contribuinte: HUMBERTO LOURENÇO D'ALMEIDA RELVAS
Inscrição Imobiliária: 063.61.69.0338.01.000
Processo: 47397/2016
Recibo: 2016-158-00000501
Valor: 31.877,0407 UFG
Contribuinte: HUMBERTO LOURENÇO D'ALMEIDA RELVAS
Inscrição Imobiliária: 063.61.69.0338.01.000
Processo: 47398/2016
Recibo: 2016-158-00000502
Valor: 107,4337 UFG
Contribuinte: HUMBERTO LOURENÇO D'ALMEIDA RELVAS
Inscrição Imobiliária: 063.61.69.0338.01.000
Processo: 47398/2016
Recibo: 2016-158-00000503
Valor: 256,3721 UFG
Contribuinte: HUMBERTO LOURENÇO D'ALMEIDA RELVAS
Inscrição Imobiliária: 063.61.69.0338.01.000
Processo: 47398/2016
Recibo: 2016-158-00000504
Valor: 124,6093 UFG
Contribuinte: KETH DANNYELLE CARVALHO SANTOS
Inscrição Imobiliária: 063.83.37.0001.00.000
Processo: 52057/2016
Recibo: 2016-158-00000558
Valor: 1.347,9550 UFG
Contribuinte: VITORIO BERTOLUCI NETO
Inscrição Imobiliária: 084.10.10.0052.00.000
Processo: 30017/2015
Recibo: 2016-158-00000513
Valor: 518,6387 UFG

EDITAL nº47 de 16 de novembro de 2016.

O Diretor do D.R.M., no uso de suas atribuições legais, e nos termos do disposto no artigo 4º, inciso III da Lei Municipal n° 5420/1999, **TORNA PÚBLICO** o presente Edital de Atualização da Base de Cálculo Estimada, embasada no Artigo 17, inciso I, parágrafo 6º da Lei Municipal n° 5986/2003, das seguintes empresas:

- G A S DE OLIVEIRA ME - Inscrição Mobiliária nº 250897 - Ofício nº 255/2016-SF02.06.04.

Tem o presente a finalidade de informar a V.S.ª que, a partir de 01/09/2016, a nova Base de Cálculo do ISSQN Estimativa anual será de 32.751,4378 UFG, com o imposto a ser pago mensalmente no valor de 54,5857 UFG.

- JEFFERSON SANTOS DE MELO - Inscrição Mobiliária nº 210927 - Ofício nº 263/2016-SF02.06.04.

Tem o presente a finalidade de informar a V.S.ª que, a partir de 01/10/2016, a nova Base de Cálculo do ISSQN Estimativa anual será de 18.430,3932 UFG, com o imposto a ser pago mensalmente no valor de 76,7933 UFG.

- MERCÚRIO EDUCACIONAL EIRELI EPP - Inscrição Mobiliária nº 232157 - Ofício nº 249/2016-SF02.06.04.

Tem o presente a finalidade de informar a V.S.ª que, a partir de 01/09/2016, a nova Base de Cálculo do ISSQN Estimativa anual será de 117.003,1135 UFG, com o imposto a ser pago mensalmente no valor de 195,0052 UFG.

- MR TREINAMENTOS EIRELI ME - Inscrição Mobiliária nº 256583 - Ofício nº 256/2016-SF02.06.04.

Tem o presente a finalidade de informar a V.S.ª que, a partir de 01/09/2016, a nova Base de Cálculo do ISSQN Estimativa anual será de 26.782,3364 UFG, com o imposto a ser pago mensalmente no valor de 44,6372 UFG.

DESPACHOS PROFERIDOS PELA DIRETORIA DO DEPARTAMENTO DE RECEITA MOBILIÀRIA – SF02

O Diretor do Departamento de Receita Mobiliária – SF02, no estrito cumprimento das atribuições que lhe são conferidas pela Lei Municipal nº 7119/2013 e Decreto Municipal nº 31813/2014, FAZ SABER a todos quanto a presente publicação virem ou dela conhecimento tiverem e interessar possa, que foram julgados os processos abaixo:

PROCESSOS DEFERIDOS PARCIALMENTE EM 11/11/2016
27463/2011 – CHEMIN GUARULHOS VII EMPREENDIMENTOS IMOBILIARIOS LTDA
38726/2012 – CECILIA ELIAS DAHER MONTES
29963/2013 – UGS SEGURANÇA E VIGILANCIA LTDA
52268/2013 – CONVERPLAST EMBALAGENS LTDA
52534/2013 – EMTRAM EMPRESA DE TRANSPORTES MACAUBENSE LTDA
61623/2013 – SERVIÇO AUTONOMO DE AGUA E ESGOTO DE GUARULHOS SAAE
41803/2014 – REZENDE SSN GUARULHOS SPE LTDA
64273/2014 – SERVIÇO AUTONOMO DE AGUA E ESGOTO DE GUARULHOS SAAE
41018/2015 – SERVIÇO AUTONOMO DE AGUA
34730/2016 – ACCIONA INFRAESTRUCTURAS SA

PROCESSOS DEFERIDOS EM 11/11/2016
33420/2009 – SILVIO SANDRO SOARES ME
50020/2009 – KARINA INDÚSTRIA E COMERCIO DE PLASTICOS LTDA
36283/2010 – HELIO SESSO
26517/2011 – ACHE LABORATORIOS FARMACEUTICOS SA
29012/2011 – KARINA INDÚSTRIA E COMERCIO DE PLASTICOS LTDA
30768/2011 – IPIRANGA PRODUTOS DE PETROLEO SA
39623/2011 – KARINA INDUSTRIA E COMERCIO DE PLASTICOS LTDA
40532/2011 – KARINA INDÚSTRIA E COMERCIO DE PLASTICOS LTDA
46968/2011 – KARINA INDÚSTRIA E COMERCIO DE PLASTICOS LTDA
54217/2011 – KARINA INDÚSTRIA E COMERCIO DE PLASTICOS LTDA
59267/2011 – KARINA INDÚSTRIA E COMERCIO DE PLASTICOS LTDA
66545/2011 – KARINA INDÚSTRIA E COMERCIO DE PLASTICOS LTDA
68849/2011 – KARINA INDÚSTRIA E COMERCIO DE PLASTICOS LTDA
59717/2012 – BANCO FIBRA SA
6129/2012 – KARINA INDÚSTRIA E COMERCIO DE PLASTICOS LTDA
22496/2013 – NK LOCAÇÃO DE MAQUINAS E EQUIPAMENTOS LTDA ME
40867/2013 – BETA 11 INCORPORADORA LTDA
71642/2013 – SERVIÇO AUTONOMO DE AGUA ESGOTO DE GUARULHOS SAAE
65538/2014 – SERVIÇO AUTONOMO DE AGUA E ESGOTO DE GUARULHOS SA
66119/2014 – TECNOFORMA ESTAMPAGEM E CONFORMAÇÃO LTDA
11352/2015 – NEW SPACE CONSTRUTORA E INCORPORADORA LTDA
33958/2016 – WILLIAN SOUTO JUNIOR ME
36026/2016 – DOUGLAS TAVARES E SILVA
36092/2016 – HALLEY EXPRESS COMISSARIA DE DESPACHOS E TRANSPORTES LTDA
36616/2016 – RADADORES V8 COMERCIO E MANUTENÇÃO LTDA ME
37387/2016 – VANDERLEI MARTINS PEREIRA 25086906865
38042/2016 – FRANCISCO SINESIO FREITAS DE ARAUJO 07771000886
46711/2016 – MANUEL DE JESUS FERREIRA
47638/2016 – CONDOMINIO VALE DOS PASSAROS
47824/2016 – SERVIÇO NACIONAL DE APRENDIZAGE COMERCIAL SENAC

PROCESSOS INDEFERIDOS EM 22/08/2016
9085/2016 – FABIANA HERCULANO DA SILVA ME

PROCESSOS INDEFERIDOS EM 11/11/2016
12732/2009 – ESPAÇO CULTURAL ARTE E CIDADANIA
42027/2011 – DEUBLIN BRASIL JUNTAS ROTATIVAS DE PRECISÃO LTDA
67001/2011 – HERNANDEZ ORGANIZAÇÃO DE DESPACHOS LTDA
29368/2012 – VISUAL SINALIZAÇÃO VIARIA E CONSTRUÇÕES LTDA
64117/2012 – INSTITUTO DA EDUCAÇÃO POPULAR ALTERNATIVA IEPA
40545/2013 – RR SERV PRESTAÇÃO DE SERVIÇOS LTDA ME
45685/2013 – LUIZ ROGERIO BALDO
39499/2014 – VENDAP LOCAÇÃO DE EQUIPAMENTOS LTDA
28483/2015 – JOSE ELIAS DIAS DOS SANTOS ME
31801/2015 – COOPERATIVA DOS TRABALHADORES EM SERVIÇOS DE PORTARIA, MONITORAMENTO, CONTROLE DE ACESSO E SERVIÇOS DE LIMPEZA
33017/2015 – GLOBAL MACHINES COMERCIO E SERVIÇOS DE MAQUINAS LTDA ME
44186/2015 – MARIA APARECIDA ARAUJO VIANA
57397/2015 – PROAIR SERVIÇOS AUXILIARES DE TRANSPORTE AEREO LTDA
58089/2015 – FC CLINICA ODONTOLOGICA GUARULHOS LTDA ME
61981/2015 – PROAIR SERVIÇOS AUXILIARES DE TRANSPORTE AEREO LTDA
62407/2015 – GNV SERVIÇOS GRAFICOS EIRELI EPP
64167/2015 – ROSILEIDE DE OLIVEIRA NOVAIS
66034/2015 – JOSENILDO BARBOSA DANTAS AUTO ELETRICO ME
69475/2015 - PROAIR SERVIÇOS AUXILIARES DE TRANSPORTE AEREO LTDA
497/2016 – EVER PARK ESTACIONAMENTOS LTDA EPP
11377/2016 – ANDREZA DE FATIMA IZIDORO PIRES
32978/20216 – SCL ASSESSORIA E TREINAMENTO LTDA ME
33597/2016 – MA LOPES BATISTA TRANSPORTES ME
33607/2016 – IN FLIGHT SOLUTIONS BRASIL SERVIÇOS AUXILIARES DE TRANSPORTE
33680/2016 – IMOBILIARIA COMPARE LTDA
33712/2016 – PROAIR SERVIÇOS AUXILIARES DE TRANSPORTE AEREO LTDA
33963/2016 – TRI STAR SERVIÇOS AEROPORTUARIOS LTDA
35917/2016 – ESTAPOSTES TRANSPORTES RODOVIARIOS LTDA
36424/216 – MARCIA FEROLDI BAAKILINI EPP
37406/2016 – J MELO JUNIOR INSTALAÇÕES E MANUTENÇÕES ME
37654/2016 – DAVID OLYMPIO VIEIRA ALHADEFF
38072/2016 – DINARI FOMENTO MERCANTIL LTDA
38525/2016 – CEPAC CENTRO DE DIAGNOSTICOS LTDA
38923/2016 – ESTAPOSTES TRANSPORTES RODOVIARIOS LTDA
39179/2016 – GP DE OLIVEIRA ACABAMENTOS ME
40395/2016 – CEPAC CENTRO DE DIAGNOSTICOS LTDA
43222/2016 – NEW CALIBRE SERVIÇOS DE PORTARIA LTDA
43504/2016 – OSVALDO ALADINO CORNEJO MUNOZ
43997/2016 – CORRETORA DE SEGUROS ESCK FURUKAWA LTDA EPP
44867/2016 – CEPAC CENTRO DE DIAGNOSTICOS LTDA
48047/2016 – COMERCIAL E COPIADORA LTDA
50258/2016 – MUT FAC FACAS INDUSTRIAIS LTDA
54884/2016 – R JUQUIA EMPREENDIMENTOS IMOBILIARIOS E SERVIÇOS DE CEMITERIO LTDA

PROCESSOS AUTORIZA EM 11/11/2016
7868/2011 – MRV ENGENHARIA E PARTICIPAÇÕES SA
44784/2012 – CLAUDIA DA SILVA WANDERLEI
49045/2012 – GREEN SERVICE PAISAGISMO LTDA ME
67779/2013 – DELEGACIA SECCIONAL DE POLICIA DE ARACATUBA
76647/2013 – R SOARES BEZERRA & CIA LTDA
59093/2014 – DUPLO P CONSULTORIA E PARTICIPAÇÕES LTDA
22966/2015 – AEROVIP SERVIÇOS COMERCIAIS LTDA
15625/2015 – DIONISIO RODRIGUES DE SOBRAL

PROCESSO NÃO CONHECIMENTO DA IMPUGNAÇÃO EM 11/11/2016
14381/2015 – ELLO ARQUITETURA E EMPREENDIMENTOS LTDA

PROCESSO RETIFICÇÃO DE DESPACHO EM 11/11/2016
31745/2014 – EPS EMPRESA PAULISTA DE SERVIÇOS SA

CGLC – COORDENADORIA GERAL DE LICITAÇÕES E CONTRATOS

Por deliberação da autoridade competente, nos termos da legislação vigente, tornam-se públicos os seguintes atos administrativos:

LICITAÇÕES AGENDADAS:

PP 373/16 PA 59129/16 RC 109/16-CGLC00.04 A Prefeitura de Guarulhos, através da Coordenadoria Geral de Licitações e Contratos, torna público que realizará Pregão Presencial do tipo menor preço global do item, visando o Registro de Preços para aquisição de sacos para lixo domiciliar preto. Abertura: 12/12/16 08h30.

PP 374/16 PA 28135/16 RC 441/16-FMS A Prefeitura de Guarulhos, através da Coordenadoria Geral de Licitações e Contratos, torna público que realizará Pregão Presencial do tipo menor preço global, visando a Prestação de Serviços de lavanderia hospitalar. Abertura: 12/12/16 08h30.

TP 16/16 PA 60090/15 A Prefeitura de Guarulhos, através da Coordenadoria Geral de Licitações e Contratos, torna público que realizará Tomada de Preços do tipo menor preço global, visando a contratação de empresa especializada para execução de obras de ampliação, reforma e adequação da Unidade Básica de Saúde Jardim Nova Cumbica, na Avenida Nova Cumbica esquina com a Rua Baixio – Jd. Nova Cumbica – Guarulhos/SP. Abertura: 13/12/16 09h00.

TP 17/16 PA 18180/16 A Prefeitura de Guarulhos, através da Coordenadoria Geral de Licitações e Contratos, torna público que realizará Tomada de Preços do tipo menor preço global, visando a contratação de empresa especializada para execução de obras de reforma da área afetada por incêndio na sede do PROCON junto a Secretaria de Assuntos Jurídicos, sito à Avenida Salgado Filho, n° 494 - Centro - Guarulhos/SP. Abertura: 15/12/16 09h00.

REPETIÇÃO DE CERTAME:

PE 272/16 PA 32828/16 RC 563/16-FMS A Prefeitura de Guarulhos, através da Coordenadoria Geral de Licitações e Contratos, torna público que realizará Pregão Eletrônico do tipo menor preço total por lote, exclusivo para Microempresa, Empresa de Pequeno Porte e Microempreendedor Individual, visando o fornecimento de ração para cães, gatos e outros animais. Recebimento das Propostas: até 12/12/16 08h30 Abertura das Propostas: 12/12/16 08h30 Disputa de Preços: 13/12/16 09h00.

O edital e informações poderão ser obtidos no site www.guarulhos.sp.gov.br no link: Licitações - Licitações Agendadas-Coordenadoria Geral de Licitações e Contratos.

Homologação:
PE RP 148/16 – CGLC PA 71607/15

Ref.: Lote 01
PE RP 237/16 – CGLC PA 11679/16
PE RP 298/16- CGLC PA 21863/16
PE 318/16 – CGLC PA 30527/16
PE RP 346/16 – CGLC PA 44091/16
Ref.: Lotes 01 e 02
PP 306/16 – CGLC PA 20873/16
PP 349/16 - CGLC PA 11251/16
Homologação e Adjudicação:
TP 15/16 – CGLC PA 45434/16
Adjudicação e Homologação:
PE RP 325/16-CGLC PA 33495/16
Julgamento de Recurso:
PE RP 325/16-CGLC PA 33495/16
Recorrente: JR Transportes Eireli Ltda-EPP
Decisão: Indeferido
Licitação Deserta:
PP 353/16 – CGLC PA 46645/16
PE RP 346/16 – CGLC PA 44091/16
Ref.: Lotes 03 e 04
Tornar Sem Efeito:
Homologação
Publicação efetuada no dia 23/09/16
PE 291/16-CGLC PA 32840/16
Julgamento de Proposta Comercial:
CV 14/16-CGLC PA 21591/16
A CPL-CGLC.02 torna público a classificação da empresa V.S Marques Manutenção e Reparação de Obras. À vista da classificação, a Comissão a declara vencedora. O prazo para interposição de recurso é de 02 (dois) dias úteis.
EXTRATO DE CONTRATOS/TERMOS:
Contrato de Prestação de Serviços: 034201/2016-CGLC **PA:** 29599/2016 **Contratante:** PG **Contratada:** Rosely Vaz Feijó & Cia Ltda **Objeto:** Contratação de empresa para desenvolvimento de estudos preliminares e projeto básico de arquitetura para Centro Educacional Unificado – CEU Tecnológico – Estrada Velha Guarulhos – São Miguel **Vigência:** Iniciar-se-á na data da assinatura do contrato encerrando-se com o recebimento definitivo do objeto **Prazo de execução**: 60 dias **Valor:** R$ 146.790,68 **Assinatura:** 11/11/2016
Contrato de Fornecimento: 034501/2016-CGLC **PA:** 24968/2016 **Contratante:** PG **Contratada:** Samtronic Indústria e Comércio Ltda **Objeto:** Fornecimento de diversos equipos e extensor para bomba de seringa **Vigência:** 12 meses **Valor:** R$ 1.375.990,00 **Assinatura:** 17/11/2016
Contrato de Fornecimento: 034601/2016-CGLC **PA:** 24968/2016 **Contratante:** PG **Contratada:** Fresenius Kabi Brasil Ltda **Objeto:** Fornecimento de Equipo Enteral Amika Varioline Comfort **Vigência:** 12 meses **Valor:** R$ 471.800,00 **Assinatura:** 17/11/2016
Contrato de Prestação de Serviços: 034701/2016-CGLC **PA:** 53261/2015 **Contratante:** PG **Contratada:** EPT – Engenharia e Pesquisas Tecnológicas S.A. **Objeto:** Recuperação e adequação das instalações de combate contra incêndio, do sistema de proteção contra descargas atmosféricas e construção de escada metálica do prédio público onde funciona o Hospital Municipal da Criança **Vigência:** Iniciar-se-á na data da assinatura do contrato encerrando-se com o recebimento definitivo do objeto **Prazo de execução**: 06 meses **Valor:** R$ 67.907,94 **Assinatura:** 18/11/2016
Contrato de Prestação de Serviços: 035001/2016-CGLC **PA:** 70688/2015 **Contratante:** PG **Contratada:** F.G.C. Serviços Medicos Ltda **Objeto:** Exames CPRE (Colangiopancreatografia Retrógrada Endoscópica) **Vigência:** 12 meses **Valor:** R$ 111.600,00 **Assinatura:** 21/11/2016
Contrato de Fornecimento: 035101/2016-CGLC **PA:** 37061/2016 **Contratante:** PG **Contratada:** Newcare Comércio de Materiais Cirúrgicos e Hospitalares Ltda - ME **Objeto:** Fornecimento de colar cervical **Vigência:** 12 meses **Valor:** R$ 12.581,00 **Assinatura:** 21/11/2016
Contrato de Prestação de Serviços: 035201/2016-CGLC **PA:** 8894/2016 **Contratante:** PG **Contratada:** Docprint Service Tecnologia Ltda **Objeto:** Locação de impressoras (outsourcing) **Vigência:** 24 meses **Valor:** R$ 738.696,00 **Assinatura:** 23/11/2016
Termo de Aditamento: 004-58706/2011-STT(CGLC)
Contrato de Prestação de Serviços: 58706/2011-STT **PA:** 44343/2011 **Contratante**: PG **Contratada**: Stella & Farias Comércio e Serviços de Tecnologia Ltda **Objeto**: Prestação de serviços de auditoria, operação e distribuição de créditos eletrônicos, para automatização dos processos de remuneração do sistema de bilhetagem eletrônica (Bilhete Único) no Município de Guarulhos **Finalidade: 1)** Supressão no valor de R$ 45.576,40, correspondente a isenção de cobrança do licenciamento do software; **2)** Prorrogação excepcional do prazo de vigência contratual **Vigência:** 04 meses, até 07/03/2017 **Valor:** 204.423,60 **Assinatura:** 07/11/2016
Termo de Aditamento: 03-020001/2013–CGLC
Contrato de Prestação de Serviços: 020001/2013-DCC **PA:** 63140/2013 **Contratante**: PG **Contratada**: Site Manuseio de Correspondência e Impressão a Laser Ltda – ME **Objeto**: Prestação de serviços de Impressão e Postagem de documentos **Finalidade:** Prorrogação do prazo de vigência do Contrato **Vigência:** 12 meses, até 29/11/2017 **Valor:** 561.200,00 **Assinatura:** 18/11/2016
Termo de Aditamento: 02-041801/2014 – CGLC
Contrato de Prestação de Serviços: 041801/2014 – DCC **PA:** 51205/2014 **Contratante**: PG **Contratada**: Fundação Instituto de Pesquisas Econômicas – Fipe **Objeto**: Prestação de serviços de apoio técnico e desenvolvimento de estudos da Fundação Instituto de Pesquisa Econômicas – FIPE, para a viabilização das ações priorizadas no Planejamento Situacional, avaliação das alternativas de gestão, aprimoramento dos resultados fiscais e políticas de incentivos ao desenvolvimento econômico da Secretaria de Finanças. **Finalidade:** Prorrogação do prazo de vigência do Contrato **Vigência:** 12 meses, até 27/11/2017 **Valor:** R$ 1.054.881,56 **Assinatura:** 24/11/2016
Por omissão do dia 14/10/16 Termo de Apostilamento ao **Contrato de Prestação de Serviços:** 026501/2014-DCC **PA:** 10145/2014 **Contratante**: PG **Contratada**: Desintec Serviços Técnicos Ltda – EPP **Objeto**: Prestação de serviços de limpeza de caixa d'água **Finalidade:** Reajuste de preços e atualização do valor estimativo **Valor:** R$ 69.813,42 **Assinatura:** 07/10/2016
Termo de Apostilamento ao **Contrato de Prestação de Serviços:** 029401/2015–DCC **PA:** 19149/2015 **Contratante**: PG **Contratada**: Interrent a Car Locação de Veículos Ltda – EPP **Objeto**: Prestação de serviços de locação de motocicletas oficiais para a Guarda Municipal **Finalidade:** Reajuste de preços e atualização do valor estimativo **Valor:** R$ 333.406,68 **Assinatura:** 10/11/2016
Termo de Aditamento: 004-005901/2014-CGLC
Contrato de Prestação de Serviços: 005901/2014-DCC **PA:** 55905/2013 **Contratante**: PG **Contratada**: Tumi Construções e Empreendimentos Ltda. **Objeto**: Construção de edificios escolares (Creche e quadras) **Finalidade: 1)** Prorrogação do prazo de vigência contratual; **2)** Acréscimo na importância de **R$ 6.155.832,14** (seis milhões, cento e cinquenta e cinco mil, oitocentos e trinta e dois reais e quatorze centavos), face a readequação da planilha de preços e quantitativos anexa, com a consequente alteração da cláusula 4- Valor, Recursos, Medições, Condições de Pagamento e Reajustes, Itens 1 – Valor e Item 2 – Fonte de Recursos **Vigência:** 12 meses até 12/11/2017 **Valor:** R$ 31.609.905,11 **Assinatura:** 11/11/2016
Termo de Apostilamento ao **Contrato de Prestação de Serviços:** 003103/2010- SO **PA:** 52529/2009 **Contratante**: PG **Contratada**: Solovia Engenharia e Construções Ltda **Objeto**: Contratação de empresa especializada para a construção de equipamento escolar **Finalidade:** Reajuste de preços e atualização do valor estimativo **Valor:** R$ 36.703.847,75 **Assinatura:** 11/11/2016
Termo de Rescisão: 027/2016-CGLC **PA:** 45763/2015
Contrato de Fornecimento: 005401/2016-CGLC
Contratante: PG **Contratada:** White Comércio e Distribuição Eireli - ME **Objeto:** Fornecimento de Propatilnitrato 10mg e Dexclorfeniramina, Maleato 0,4 mg/ml **Finalidade:** Rescisão do Contrato 005401/2016-CGLC nos termos do disposto no inciso I do artigo 78 e inciso I do artigo 79 da Lei Federal nº 8.666/93 **Assinatura:** 17/11/2016
SUSPENSÃO
PA 44991/2015 – Convite nº 013/2015-DCC
Empresa: RM Consultoria e Administração de Mão de Obra Ltda **CNPJ.** 10.476.095/0001-78
Aplicação de Penalidade: SUSPENSÃO TEMPORÁRIA de participação em licitação e impedimento de contratar com a Administração, pelo prazo de 01 (um) ano a contar desta publicação **Motivo:** Participação fraudulenta cometida nos autos do PA 44991/2015, **Fundamento:** Artigo 90 da Lei nº 8.666/93 e item 12 do Edital de Convite nº 013/2015-DCC
Errata:
Publicação do dia 11/11/2016 - PA 56796/2016
Onde se lê:
Assinatura: 28/09/2016
Leia-se:
Assinatura: 28/10/2016
EXTRATO DE ATAS:
CONFORME PRECEITUA O § 3º DO ARTIGO 15 DO DECRETO 23454/05, TORNAMOS PÚBLICO:
Termo de Aditamento: 01-007811/16-CGLC **PA:** 62082/15 **ARP:** 7811/16-CGLC Contratante: PG – Fornecedor: Ziro Comércio de Produtos em Geral Gireli - ME - Objeto: fornecimento de concreto usinado fck. Finalidade: Cancelamento dos preços registrados no Lote único – itens 01 ao 06 da ARP 007811/2016-CGLC, passando a vigorar conforme segue: Os demais itens e especificações constantes na Ata de RP 007811/2016–CGLC, permanecem inalterados. Através do presente ficam cancelados os preços registrados no Lote único – itens 01 ao 06 da ARP em questão. Ass.: 21/11/2016.
PA 62082/2015 – **ARP** 007811/2016-CGLC – **Pregão** 30/2016 – **Contratante:** PG – Objeto: fornecimento de concreto usinado fck. – **Fornecedor:** Paupedra Pedreiras, Pavimentações e Construções Ltda. - **Vigência:** CONTADO DA DATA DE SUA ASSINATURA **ATÉ 28/04/2017. Ass:** 21/11/2016. - **LOTE ÚNICO –**01-CONCRETO USINADO FCK 15 MPA, BRITA 1 E 2-M³-1.095-PAUPEDRA-R$ 255,00 - 02-CONCRETO USINADO FCK 15 MPA, PEDRISCO.-M³-505-PAUPEDRA-R$ 266,67 - 03-CONCRETO USINADO FCK 18 MPA, BRITA 1.-M³-1.050-PAUPEDRA-R$ 265,00 - 04-CONCRETO USINADO FCK 18 MPA, PEDRISCO.-M³-430-PAUPEDRA-R$ 270,00 - 05-CONCRETO USINADO FCK 20 MPA, BRITA 1.-M³-630-PAUPEDRA-R$ 272,50 - 06-CONCRETO USINADO FCK 20 MPA, PEDRISCO.-M³-330-PAUPEDRA-R$ 280,00
PA 35479/2016 – **ARP** 034711/2016-CGLC – **Pregão** 261/2016 – **Contratante:** PG – Objeto: fornecimento de lancetas descartáveis para punção digital. – **Fornecedor:** Accumed Produtos Médicos Hospitalares Ltda - **Vigência:** 12 meses. **Ass:** 22/11/2016. - ITEM - DESCRIÇÃO DO(S) PRODUTO(S) / EXIGÊNCIAS – UNID. MEDIDA – QUANT. ANUAL ESTIMADA - MARCA / FABRICANTE – PREÇO UNITÁRIO – 2 - LANCETA DESCARTÁVEL PARA PUNÇÃO DIGITAL CALIBRE 28 G COM SISTEMA DE SEGURANÇA - EM AÇO INOXIDÁVEL, PONTA EM BISEL E EMBUTIDA EM CORPO PLÁSTICO OU OUTRO MATERIAL COMPATÍVEL, COM TAMPA PROTETORA DE FÁCIL REMOÇÃO E QUE PROTEJA A LANCETA APÓS O USO. EMBALAGEM RESISTENTE QUE GARANTA A INTEGRIDADE DO PRODUTO ATÉ O MOMENTO DE SUA UTILIZAÇÃO, TRAZENDO EXTERNAMENTE OS DADOS DE IDENTIFICAÇÃO, PROCEDÊNCIA, NÚMERO DE LOTE, DATA DE VALIDADE E NÚMERO DE REGISTRO NO MINISTÉRIO DA SAÚDE. E ESTAR DE ACORDO COM A NR 32. EM CAIXAS COM NO MÍNIMO 50 LANCETAS E NO MÁXIMO 100 LANCETAS. (CÓDIGO DE USO INTERNO 3591). - UNIDADE – 11.500.000 - GTECH / SHANDONG LIANFA / MOD. AUTO LANCETA GTECH MODELO 28 G / REG: 80275310047 / IMPORTADO CHINA - R$ 0,1650.
PA 35479/2016 – **ARP** 034811/2016-CGLC – **Pregão** 261/2016 – **Contratante:** PG – Objeto: fornecimento de tiras reagentes para teste de glicemia capilar. – **Fornecedor:** C.B.S. Medico Cientifica SA - **Vigência:** 12 meses. **Ass:** 22/11/2016. - ITEM - DESCRIÇÃO DO(S) PRODUTO(S) / EXIGÊNCIAS – UNID. MEDIDA – QUANT. ANUAL ESTIMADA - MARCA / FABRICANTE – PREÇO UNITÁRIO – 1 - TIRAS REAGENTES PARA TESTE DE GLICEMIA CAPILAR PARA DISTRIBUIÇÃO AO PROGRAMA DE INSULINOS DEPENDENTES E HOSPITALAR - TIRAS REAGENTES EM SUPORTE PLÁSTICO, COM ÁREA REATIVA PARA DETERMINAÇÃO QUANTITATIVA DE GLICEMIA E APRESENTAÇÃO DO RESULTADO ATRAVÉS DE MONITOR PORTÁTIL DE CALIBRAGEM E MANUSEIO FÁCIL E RÁPIDO, PARA DISTRIBUIÇÃO A PACIENTES CADASTRADOS NO PROGRAMA DE DIABETES. FAIXA DE MEDIÇÃO DE 10 A 600 MG/DL (VALORES PODEM SER APROXIMADOS EM 10%, PARA MAIS OU PARA MENOS). SEM INTERFERÊNCIA COM OXIGÊNIO E OUTRAS SUBSTÂNCIAS COMUMENTE UTILIZADAS, COMO PARACETAMOL. O TESTE DEVE SER FÁCIL E RÁPIDO COM RESULTADO EM ATÉ 10 SEGUNDOS APÓS A APLICAÇÃO DO SANGUE TOTAL NA TIRA. AMOSTRA DE SANGUE TOTAL, CAPILAR, ARTERIAL, VENOSO E NEONATAL. QUANDO OBTIDA POR PUNÇÃO DE POLPA DIGITAL COM VOLUME MÁXIMO DE 2,0 (DOIS) MICROLITROS, APLICADA DIRETAMENTE NA TIRA REATIVA. EMBALADAS EM FRASCOS COM 25, 50 OU 100, TIRAS DE ACORDO COM A PRAXE DO FABRICANTE DE MODO A ASSEGURAR PROTEÇÃO DO PRODUTO ATÉ O MOMENTO DE SUA UTILIZAÇÃO. (CÓDIGO DE USO INTERNO 3227). - UNIDADE – 11.700.000 - TIRAS: ACCU CHEK ACTIVE / ROCHE / CÓD. ALF. 90183921 / NÚM. REG. 10287411004 / ALEMANHA / MONITOR: ACC CHEK ACTIVE / ROCHE / CÓD. ALF. 90183921 / NÚM. REG. 10287411023 / ALEMANHA - R$ 0,4799.
Termo De **Aditamento:** 01-032811/15-DCC (CGLC) **PA:** 43309/15 **ARP:** 032811/15-CGLC Contratante: Pg – Fornecedor: Jcv Comercial Export – Import Ltda - Epp - Objeto: Fornecimento De Sistema De Filtragem. Finalidade: Redução De Preços Dos Itens Abaixo Descritos, Conforme Deliberação Da Autoridade Competente, Que Passa A Vigorar Como Segue: LOTE ÚNICO - 01-Caixa De Filtragem , Arranjo 1 X 1, Sendo Uma Célula Na Base Por Uma Célula Na Altura, Com 1 Estágio De Filtragem, Fabricada Em Aço Inox 304, Equipada Com Porta De Inspeção Para Troca E Manutenção Dos Filtros, Painel Com Reforço, Perfil Em "I", Barra Rosqueada Para Garantir A Estanqueidade E Aprisionamento Do Filtro, Com Flange Cego De 38 Mm Cada Lado, Transição Na Entrada Para Acoplar Na Tubulação E Grelha Em Alumínio Anodizado Na Saída. Dimensões: 700 X 700 X 850 Mm + Transição Na Entrada.-pç-20-jcv / Nacional-R$ 11.448,20 - 02-Filtro De Carvão Ativado. São Adequados Quando Há Necessidade De Atenuar Odores Diversos, Tais Como: Solventes, Odores Corporais, Cigarro, Gordura, Agrotóxicos, Etc. Fabricados Com Meio Filtrante Em Grânulos De Carvão Ativado, Os Quais São Compactados E Montados Em Forma De Placas E Dispostos Em "v" Dentro Da Moldura Em Madeira A Qual Permite Grande Robustez Ao Filtro. Vazão: 2.000 M³/h, Äpi: 10 Mmca. Dimensões: 610 X 610 X 292 Mm.-pç-20-lt / Nacional-R$ 1.187,23 - Ass.: 22/11/2016.
PA 35389/2016 – **ARP** 034911/2016-CGLC – **Pregão** 329/2016 – **Contratante:** Pg – Objeto: Fornecimento De Ferro Chato Laminado E Gonzo Com Abas. – **Fornecedor:** Ina Comercial Ltda - Epp - **Vigência:** 12 Meses. **Ass:** 23/11/2016. LOTE 01 - 1 FERRO CHATO LAMINADO DE 1" X 1/4", BARRA COM 6 METROS. BARRA 365 BELGO R$ 65,48 - 2 FERRO CHATO LAMINADO DE 1" X 1/8", BARRA COM 6 METROS. BARRA 265 BELGO R$ 41,79 - 3 GONZO COM ABAS Nº 03 GALVANIZADO. PEÇA 190 JOCEC R$ 42,71
PA 35389/2016 – **ARP** 035011/2016-CGLC – **Pregão** 329/2016 – **Contratante:** Pg – Objeto: Fornecimento De Tubo Galvanizado Redondo. – **Fornecedor:** Nova Rb Comercio E Serviços Ltda - Epp - **Vigência:** 12 Meses. **Ass:** 23/11/2016. LOTE 02 - 1 TUBO GALVANIZADO REDONDO 2.1/2" PAREDE 3,0 MM BARRA COM 6 METROS. BARRA 250 CSN R$ 280,00 - 2 TUBO GALVANIZADO REDONDO PAREDE 3,0 MM COM Ø 60 MM BARRA COM 6 METROS. BARRA 250 CSN R$ 270,00
PREÇOS REGISTRADOS:
Em atendimento ao disposto no Artigo 15, § 2º da Lei de Licitações, torna público os seguintes preços registrados:
PA 41147/2015 ARP 002511, 002611, 002711, 002811 e 002911/2016 – conforme Publicação de 26/08/2016 – DOM
PA 43571/2015 ARP 003111/2016 – conforme Publicação de 26/08/2016 – DOM
PA 63898/2015 ARP 003011/2016 – conforme Publicação de 26/08/2016 – DOM
PA 33959/2015 ARP 001611/2016 – conforme Publicação de 26/08/2016 – DOM
PA 58238/2015 ARP 010911 e 011011/2016 – conforme Publicação de 26/08/2016 – DOM e conforme Termo de Aditamento 01-011011/2016 publicado em 14/10/2016
PA 743/2016 ARP 011111 e 011211/2016 – conforme Publicação de 26/08/2016 – DOM
PA 33578/2015 ARP 003511/2016 – conforme Publicação de 26/08/2016 – DOM
PA 13074/2016 ARP 021311/2016 – conforme Publicação de 26/08/2016 – DOM
PA 57752/2015 ARP 021411, 021511, 021611, 021711 e 021811/2016 – conforme Publicação de 26/08/2016 – DOM
PA 19542/2016 ARP 021911 e 022011/2016 – conforme Publicação de 02/09/2016 – DOM e conforme Termo de Rerratificação 001-021911/2016 publicado em 28/10/2016

SECRETARIA DE DESENVOLVIMENTO URBANO

DEPARTAMENTO DE CONTROLE URBANO – SDU03

EDITAL Nº 083/16 – PRAZO - SDU03.08.01 "POSTURAS"

Pelo presente edital, o Departamento de Controle Urbano torna público a todos quanto ao presente Edital virem, ou dele conhecimento tiver, ou interessar possa, o que consta nos **Processos Administrativos,** conforme segue:

P. A.	N.P. Nº	Requerente	Despacho
60186/2016	88003 A 88005	AUCILIADOURA VIEIRA BARRETO	DEFERIDO PRAZO DE 30(TRINTA) DIAS CONSECUTIVOS.
60404/2016	87961	KATIA SILENE FUJII	DEFERIDO PRAZO DE 30(TRINTA) DIAS CONSECUTIVOS.
60622/2016	87958	ANTÔNIO CARLOS RODRIGUES	DEFERIDO PRAZO DE 30(TRINTA) DIAS CONSECUTIVOS.
60836/2016	88460	INÊS DO CARMO RODRIGUES	DEFERIDO PRAZO DE 30(TRINTA) DIAS CONSECUTIVOS.

O não cumprimento ao presente implicará na aplicação de multa prevista na Legislação vigente no Município.
PUBLIQUE-SE E AFIXE-SE EM LUGAR PÚBLICO DE COSTUME.

EDITAL DE NOTIFICAÇÃO Nº 084/16-SDU03.08.01 "POSTURAS"

Pelo presente Edital, ficam NOTIFICADOS os senhores proprietários/compromissários e/ou responsáveis pelos imóveis de inscrições cadastrais abaixo relacionadas, a providenciar junto a esta PMG, (art. 239, 240 e 241 da Lei Municipal nº 3573/90), no prazo de 30 (trinta) dias, e (art.46 Inciso I e III, 48, 235 e 273 da Lei Municipal nº 3573/90 e art. 109 da Lei 6046/04), no prazo de 08 (oito) a contar desta publicação, conforme segue:
NOTIFICAÇÕES PRELIMINARES: Nº 87766 e nº 87765 – LAVRADAS EM 07/11/2016 – PA-52839/2012.
Proprietário: DALCEU VIAPIANA E S/MR.
Inscr. Cadastral: 073.10.45.0723.00.000.
Endereço: RUA OLÍMPIO NORONHA, S/Nº LT.12 QD.85 VILA NOVA BONSUCESSO.
Solicitação: PROVIDENCIAR OS REPAROS NO NO muro de fecho, LIMPEZA E CONSERVAÇÃO DO IMÓVEL, DE ACORDO COMS O ART. 239, 240 e 241, ART. 46 INCISO I DA LEI MUNICIPAL Nº 3573/90.
NOTIFICAÇÃO PRELIMINAR: Nº 87770 – LAVRADA EM 07/11/2016 – PA-16992/2014.
Proprietário: FAZENDA DO ESTADO DE SÃO PAULO.
Inscr. Cadastral: 073.21.76.1828.00.000.
Endereço: RUA TAMOTSU IWASSE, S/Nº BONSUCESSO.
Solicitação: PROVIDENCIAR A EXECUÇÃO DO PASSEIO PÚBLICO, DE ACORDO COM O ART. 239 DA LEI MUNICIPAL Nº 3573/90.
NOTIFICAÇÃO PRELIMINAR: Nº 87379 – LAVRADA EM 07/11/2016 – PA-16989/2014.
Proprietário: SOCIMER DO BRASIL LTDA. / IDEROL SA COM. E REPRESENTAÇÕES.
Inscr. Cadastral: 073.21.76.1973.00.000.
Endereço: RUA TAMATSU IWASSE, S/Nº BONSUCESSO.
Solicitação: PROVIDENCIAR OS REPAROS NO PASSEIO PÚBLICO , DE ACORDO COM O ART. 239 DA LEI MUNICIPAL Nº 3573/90.
NOTIFICAÇÕES PRELIMINARES: Nº 87376 e Nº 87377 – LAVRADAS EM 07/11/2016 – PA-13654/2014.
Proprietário: DOMINGUEZ INDÚSTRIA METALÚRGICA LTDA.
Inscr. Cadastral: 073.00.52.0214.00.000.
Endereço: RUA JOÃO RANIERI, S/Nº LT.área-6 SÍTIO PARREIRAL.
Solicitação: PROVIDENCIAR A EXECUÇÃO DO MURO DE FECHO E O PASSEIO PÚBLICO, DE ACORDO COM O ART. 239 DA LEI MUNICIPAL Nº 3573/90.
NOTIFICAÇÕES PRELIMINARES: Nº 87388, Nº 87389 e Nº 87390 – LAVRADAS EM 11/11/2016 – PA-41767/2014.
Proprietário: VANDERLEI ROMANINI / COM. E REPRES. LATINA S/A.
Inscr. Cadastral: 073.20.50.0154.00.000.
Endereço: RUA SÃO VICENTE FERRER, 786 LT. 25 QD. 107 VILA NOVA BONSUCESSO.
Solicitação: PROVIDENCIAR A LIMPEZA E CONSERVAÇÃO DO IMÓVEL, EXECUTAR MURO DE FECHO E O PASSEIO PÚBLICO, DE ACORDO COM OS ART. 46 INCISO I e ART. 239 DA LEI MUNICIPAL Nº 3573/90.
NOTIFICAÇÃO PRELIMINAR: Nº 87492 – LAVRADA EM 15/09/2016.
Proprietário: ADELINO BENETTI.
Inscr. Cadastral: 112.04.22.0164.01.001.
Endereço: AV. ANIELLO PRATICI, 320 LT.P14 A P15 QD.3 JD. SANTA FRANCISCA.
Solicitação: PROVIDENCIAR OS REPAROS NO PASSEIO PÚBLICO, DE ACORDO COM OS ART. 239, 240 e 241 DA LEI MUNICIPAL Nº 3573/90.
NOTIFICAÇÕES PRELIMINARES: Nº 87328, Nº 87329 e Nº 87330 – LAVRADAS EM 03/10/2016.
Proprietário: JOSÉ M. ACKEL / ILDO ANTÔNIO DA COSTA E OUTRA.
Inscr. Cadastral: 094.71.56.0050.00.000.
Endereço: RUA DIOMAR ACKEL, S/Nº LT. 2 QD. 10 PQ. SÃO MIGUEL.
Solicitação: PROVIDENCIAR A EXECUÇÃO DO MURO DE FECHO, O PASSEIO PÚBLICO E A LIMPEZA DO IMÓVEL, DE ACORDO COM OS ART. 239, 240 e 241 e ART. 46 INCISO I DA LEI MUNICIPAL Nº 3573/90.
NOTIFICAÇÃO PRELIMINAR: Nº 80373 – LAVRADA EM 23/09/2016.

Proprietário: EXPEDITO PEREIRA DE AZEVEDO A S/MR.
Inscr. Cadastral: 094.31.34.0270.00.000.
Endereço: RUA PORTO CALVO, 267 LT. P/25 QD. M JD. BRASIL.
Solicitação: PROVIDENCIAR A EXECUÇÃO DO PASSEIO PÚBLICO, DE ACORDO COM OS ART. 239 DA LEI MUNICIPAL Nº 3573/90.
NOTIFICAÇÃO PRELIMINAR: Nº 88153 – LAVRADA EM 14/10/2016.
Proprietário: ESCOLÁSTICO MACHADO / NEUZA BUENO DE G. SILVA.
Inscr. Cadastral: 084.20.29.0224.00.000.
Endereço: RUA SERRA SALITRE, 53 LT. P/9 VILA SÃO JORGE.
Solicitação: PROVIDENCIAR A CANALIZAÇÃO SOB O PASSEIO PÚBLICO OU REDE DE CAPTAÇÃO (PARA ESCOAMENTO DAS ÁGUAS PLUVIAIS) DO IMÓVEL ATÉ A SARJETA, DE ACORDO COM O ART. 46 INCISO III DA LEI MUNICIPAL Nº 3573/90.
NOTIFICAÇÕES PRELIMINARES: Nº 86122 e Nº 86121 – LAVRADA EM 17/10/2016.
Proprietário: IMOB. E COML. PIRUCAIA LTDA.
Inscr. Cadastral: 083.45.29.0001.00.000.
Endereço: RUA RAYMUNDO PALMA, 56 LT.76 QD.24 PQ. CONTINENTAL G1.
Solicitação: PROVIDENCIAR A DESOBSTRUÇÃO DO PASSEIO PÚBLICO (ENTULHO) E REPAROS DO MESMO, DE ACORDO COM OS ART. 273 e ART. 239, 240 e 241 DA LEI MUNICIPAL Nº 3573/90.
NOTIFICAÇÃO PRELIMINAR: Nº 86134 – LAVRADA EM 06/09/2016.
Proprietário: GILVAN ALVES V. DOS SANTOS SOUZA E S/MR.
Inscr. Cadastral: 083.24.86.0465.00.000.
Endereço: RUA BLUMENAU, 25 LT. 1 QD. 1 VILA GALVÃO.
Solicitação: PROVIDENCIAR A EXECUÇÃO DO PASSEIO PÚBLICO, DE ACORDO COM O ART. 239 DA LEI MUNICIPAL Nº 3573/90.
NOTIFICAÇÃO PRELIMINAR: Nº 86114 – LAVRADA EM 17/10/2016.
Proprietário: YOSHIE SEKI DE SOUZA.
Inscr. Cadastral: 083.24.39.0600.00.000.
Endereço: AV. PEDRO DE SOUZA LOPES, 1194 LT. 01 VILA GALVÃO.
Solicitação: PROVIDENCIAR A DESOBSTRUÇÃO DO PASSEIO PÚBLICO (PONTALETES), DE ACORDO COM O ART. 273 DA LEI MUNICIPAL Nº 3573/90.
NOTIFICAÇÕES PRELIMINARES: Nº 86117, Nº 86118, Nº 86119 e Nº 86120 – LAVRADAS EM 17/10/2016.
Proprietário: IMOB. E CONSTRUTORA CONTINENTAL LTDA.
Inscr. Cadastral: 083.45.29.0024.00.000.
Endereço: RUA RAYMUNDO PALMA, S/Nº LT. 1 QD. 24 PQ. CONTINENTAL G1.
Solicitação: PROVIDENCIAR A DESOBSTRUÇÃO DO PASSEIO PÚBLICO (ENTULHOS), REPAROS DO PASSEIO, DO MURO DE FECHO E A LIMPEZA DO IMÓVEL, DE ACORDO COM OS ART. 239, 240 e 241 DA LEI MUNICIPAL Nº 3573/90.
PUBLIQUE-SE E AFIXE-SE EM LUGAR PÚBLICO DE COSTUME.

EDITAL Nº 004/2016 – SDU03.10.02

O Diretor do Departamento de Controle Urbano - SDU03, no uso de suas atribuições legais, torna público o presente Edital para notificação do(s) contribuinte(s) a respeito do lançamento do(s) documento(s), nos termos do artigo 32 (inciso III) da Lei Municipal nº 3573/90, conforme segue:
AUTUADO: ALEXANDRE DE NOVAIS - ME
ENDEREÇO: RUA ANICE, 219 JD. SANTA MENA
INSCRIÇÃO MUNICIPAL: 231.683
A.I. N° **97381**
A.I. N° **97383**
A.I. N° **97385**
ENQUADRAMENTO LEGAL: ARTIGOS 174, 297 e 301 DA LEI MUNICIPAL Nº 3573/1990
NOTIFICADO: ALEXANDRE DE NOVAIS - ME
ENDEREÇO: RUA ANICE, 219 JD. SANTA MENA
INSCRIÇÃO MUNICIPAL: 231.683
P.A Nº 49246/2014
COMUNIQUE-SE Nº 60079 - INDEFERIMENTO DE ANÚNCIO
NOTIFICADO: ALEXANDRE DE NOVAIS - ME
ENDEREÇO: RUA ANICE, 219 JD. SANTA MENA
INSCRIÇÃO MUNICIPAL: 231.683
P.A Nº 49251/2014
COMUNIQUE-SE Nº 60070 - INDEFERIMENTO DE ANÚNCIO
PUBLIQUE-SE E AFIXE-SE EM LUGAR PÚBLICO DE COSTUME.

EDITAL Nº 011/2016 – SDU03.09.01

O Diretor da SDU03, no uso de suas atribuições legais, torna público o presente edital para notificação do(s) contribuintes(s) a respeito do lançamento do(s) documento(s) nos termos do artigo 32, inciso III, da Lei Municipal 3.573/90.
Notificado: Rinaldo Ferreira da Silva
Endereço: Rua Ponta Grossa, 842 – antigo 8 B – Cidade Soberana – Guarulhos
CPF: 169.122.718-80
MATRICULA: 335
Auto de Infração Nº 24144
PA Nº 43707/2008
Enquadramento Legal: Art. 12, paragrafo 2º e Art. 22 da Lei Municipal 20080/1997
Notificado: Eduardo Beirao dos Santos
Endereço: Rua Claudino Barbosa, 473 – Macedo - Guarulhos
RG: 26.683.461-9
MATRICULA: 472
Auto de Infração: Nº 24145
PA Nº 43809/2008
Enquadramento Legal: Art. 12, paragrafo 2º e Art. 22 da Lei Municipal 20080/1997
Publique-se e afixe-se em lugar público de costume.

EDITAL DE COMUNIQUE-SE/ OFÍCIO Nº 09 /16 – SDU03.11

Pelo presente Edital, o Departamento de Controle Urbano torna público a todos quanto a Republicação do Edital virem, ou dele conhecimento tiverem, ou interessar possa, o que consta nos Processos Administrativos, conforme segue:

PA nº	Ano	Requerente	Comunique-se	Despacho
12126	2014	ADEMAR ANASTACIO SOUSA	60584	INDEFERIDO
50290	2011	ADMINISTRADORA AUGUSTA LTDA.	61534	INDEFERIDO
50295	2011	ADMINISTRADORA AUGUSTA LTDA.	61562	INDEFERIDO
11588	2015	AH SANTOS LAVA RAPIDO ME	60937	INDEFERIDO
64824	2014	ALBERT MIGLIOZZI	61311	INDEFERIDO
60958	2014	ALEX LOPES DOS SANTOS	60555	INDEFERIDO
9797	2013	ALF PNEUS COMERCIAL E TRANSPORTES LTDA. ME	53599	INDEFERIDO
52261	2008	CLAUDIO BATISTA DOS SANTOS	60935	INDEFERIDO
63417	2012	CLIMETAL CLIM METALURGICA LTDA.	60579	INDEFERIDO
53049	2011	CONSTRUTORA MENDES PEREIRA LTDA.	61557	INDEFERIDO
65181	2015	COOPERATIVA DE ECONOMIA E CREDITO DE LIVRE ADMISSÃO DA SERRA	60709	INDEFERIDO
66064	2013	D CLEMENTE DE SOUSA EPP	44879	INDEFERIDO
49892	2014	EF DE LIMA BAR ME	60711	INDEFERIDO
64974	2014	ELIAS CARVALHO DE OLIVEIRA MERCADO ME	61394	INDEFERIDO
4116	2015	EMBACAPE IND. E COM. DE EMBALAGENS LTDA. EPP	60590	INDEFERIDO
65655	2014	ESCHOLASTICA DE FREITAS ALARCAN	62683	INDEFERIDO
51135	2015	ESCOLA DE ED. INFANTIL EDUCANDO COM AMOR EIRELI ME	61302	INDEFERIDO
10567	2015	FAST PARTICIPAÇÕES E EMPREEND. SC LTDA.	61431	INDEFERIDO
25433	2014	FIX IMPLEMENTOS RODOVIÁRIOS COM. E SERV. LTDA EPP	60560	INDEFERIDO
37386	2015	FRANCISCA VITORINO DA SILVA DE SOUZA	61553	INDEFERIDO
1847	2016	HOSPITAL CARLOS CHAGAS SA	61327	INDEFERIDO
27932	2015	J & A BAR E LANCHONETE LTDA. ME	60586	INDEFERIDO
1427	2015	J & F BIJOUTERIAS E ACESSÓRIOS LTDA. ME	60685	INDEFERIDO
1907	2016	JOHNNI FLAVIO BRASILINO ALVES	61263	INDEFERIDO
10827	2015	JOSE ANTONIO DE MORAES	61436	INDEFERIDO
29170	2015	JOSE PAULO TORRES MIRA	61560	INDEFERIDO
10581	2015	JOSE ROBERTO APARECIDO RODRIGUES PINTO	61418	INDEFERIDO
3602	2016	JOVANI ALVES DE CARVALHO	60924	INDEFERIDO
66717	2013	JOZIRENE DE JESUS FERREIRA	60549	INDEFERIDO
73253	2015	JUCELINO DIAS DOS SANTOS	60702	INDEFERIDO
67958	2015	KAN SERVIÇOS AUXILIARES DE TRANSPORTE AEREO LTDA. EPP	60687	INDEFERIDO
40161	2015	KATIA CRISTINA MARQUES OYAMADA	60708	INDEFERIDO
11301	2015	KULI KULIKA PEQUENINOS LTDA. ME	60940	INDEFERIDO
78181	2013	LEILA APARECIDA MALUF MARTINS ME	60680	INDEFERIDO
31194	2015	LUIZ PEREIRA FAUSTINO	60912	INDEFERIDO
10128	2016	LUZIA PRIORELLI RE	61571	INDEFERIDO
52063	2015	MARCIO MONTEIRO DA SILVA AMARAL	61559	INDEFERIDO
73886	2015	MARCO ANTONIO DA SILVA	61565	INDEFERIDO
57848	2013	MARISA LOJAS SA	60563	INDEFERIDO
19216	1999	MIRIAN SPESSOTO	61381	INDEFERIDO
11710	2015	MS REI DO COCO EIRELI ME	61291	INDEFERIDO
30010	2015	OLIMPIO CHAVES PILOTO	60928	INDEFERIDO
10868	2015	PIMENTA VERDE ALIMENTOS LTDA.	61237	INDEFERIDO
62059	2015	PRIMOS COM. DE JOIAS E ACESSÓRIOS LTDA. ME	61281	INDEFERIDO
66720	2015	PROAIR SERV. AUXILIARES DE TRANSPORTE AEREO LTDA.	61250	INDEFERIDO
45460	2014	PROTEC PROTEÇÕES TECNOLÓGICAS E EQUIPAM. PARA CONSTRUÇÃO	61330	INDEFERIDO
3148	2015	RESTAURANTE POTIGUAR ONZE LTDA. ME	60592	INDEFERIDO
3222	2016	RH SZANKOWSKI PANETTERIA LTDA.	61278	INDEFERIDO
21366	2014	RODRIGUES & RODRIGUES AUTOPEÇAS E RETÍFICA DE VIRABREQUINS	60585	INDEFERIDO
32189	2015	RONALDO APARECIDO ALBERINI	61454	INDEFERIDO
32985	2012	ROSANGELA ALVES MARTINS FERREIRA	61377	INDEFERIDO
16712	2016	SILVIA REGINA BARBOSA COUTINHO	61572	INDEFERIDO
53777	2014	SUPERMERCADO LEVADO LTDA.	53579	INDEFERIDO
53777	2014	SUPERMERCADO LEVADO LTDA.	53579	INDEFERIDO
31534	2015	TF EMPREEND. PARTICIPAÇÕES E AGROPECUARIA LTDA. EPP	61447	INDEFERIDO
1660	2015	ADELIA MACILENE FERREIRA PEREIRA	84	INDEFERIDO
50028	2014	BRAFEX CONSULTORIA DE SEGURANÇA LTDA.	87	INDEFERIDO
760	2016	ETTORE DANIELE JUNIOR ME	108	INDEFERIDO
52140	2014	EXTERJUTA EDUCACIONAL LTDA. ME	89	INDEFERIDO
3807	2016	INTERNACIONAL RESTAURANTES DO BRASIL S/A	109	INDEFERIDO
57105	2014	JR MONTAGNANA REPARAÇÃO AUTOMOTIVA ME	88	INDEFERIDO
70471	2013	LEONARDO VITOR COELHO SIMÕES	86	INDEFERIDO
74149	2015	NAZARIO FERNANDES PEIXOTO	85	INDEFERIDO
890	2016	REGIVALDO FELIX DA SILVA ME	107	INDEFERIDO
38837	2008	SERVGÁS DISTRIBUIDORA DE GÁS S/A	110	INDEFERIDO
4630	2015	VICFLEX IND. E COM. DE MATERIAIS PLÁSTICOS LTDA. ME	83	INDEFERIDO

Publique-se e afixe em lugar de costume aos vinte e cinco dias do mês de novembro de dois mil e dezesseis.

EDITAL DE COMUNIQUE-SE/ OFÍCIO Nº 11/16 – SDU03.11

Pelo presente Edital, o Departamento de Controle Urbano torna público a todos quanto o presente Edital virem, ou dele conhecimento tiverem, ou interessar possa, o que consta nos Processos Administrativos, conforme segue:

PA nº	Ano	Requerente	Comunique-se	Despacho
48277	2005	Valmir Costa de Souza	60735/16	DEFERIDO
48278	2005	Valmir Costa de Souza	60887/16	DEFERIDO
19364	2006	Templo Espirutual Olhar Divino	60832/16	DEFERIDO
25865	2007	Igreja Apostolica Renascer em Cristo	60876/16	DEFERIDO
37091	2006	Igreja Apostolica Renascer em Cristo	60882/16	DEFERIDO
50690	2006	Josefa Helia Dias	61527/16	DEFERIDO
28800	2006	Carlos Roberto Vicente	61531/16	DEFERIDO
45577	2007	Supermecados Irmãos Lopes Ltda	60424/16	DEFERIDO
2485	2008	Igreja Pentecostal Deus é Amor	60898/16	DEFERIDO
9036	2008	Igreja Mundial do Poder de Deus	60820/16	DEFERIDO
11091	2008	Igreja Pentecostal Deus é Amor	60890/16	DEFERIDO
24283	2008	José Eduardo dos Santos	60847/16	DEFERIDO
28135	2008	Templo de Umbanda Filhos do Amanhecer	60840/16	DEFERIDO
44603	2008	Iracema Gomes da Silva	60546/16	DEFERIDO
50698	2008	Igreja Pentecostal Deus é Amor	60896/16	DEFERIDO
53859	2008	Ministerio Ebenezer Obra em Restauração	60894/16	DEFERIDO
16815	2009	Centro Espirita Nossa Lar Casas André Luiz	60809/16	DEFERIDO
16822	2009	Centro Espirita Nossa Lar Casas André Luiz	60740/16	DEFERIDO
46033	2009	Vanda Luci Oliveira Cordeiro	61521/16	DEFERIDO
32329	2010	Nicolas Pereira de Souza	60429/16	DEFERIDO
39912	2010	Elivania Davi de Queiroz	60433/16	DEFERIDO
50468	2010	LJ da Silva Guarulhos	61554/16	DEFERIDO
55557	2010	Isabel dos Santos Cerimelli Cunha	60682/16	DEFERIDO
56858	2010	Pajuçara Empreendimentos e Participações Ltda	60539/16	DEFERIDO
64142	2010	Ali Mohamed El Fakih	60435/16	DEFERIDO
63335	2011	Missão Apostólica Redenção	61539/16	DEFERIDO
64456	2011	Igreja Pentecostal Deus é Amor	61533/16	DEFERIDO
64457	2011	Igreja Pentecostal Deus é Amor	61536/16	DEFERIDO
16019	2013	Saboo Material para Construção Ltda Me	60437/16	DEFERIDO
67361	2013	José Nunes de Oliveira	60686/16	DEFERIDO
30246	2013	Tbt Comércio de Papeis Ltda	60558/16	DEFERIDO
19010	2014	José Rodrigues dos Santos Materiais Epp	61550/16	DEFERIDO
19820	2014	João Alves Barbosa	60646/16	DEFERIDO
27497	2014	José Moreno	60634/16	DEFERIDO
28010	2014	Casa de Carnes Resumo da Boiada Ltda Epp	60559/16	DEFERIDO
24822	2014	Maria Aparecida Fonseca da Silva	60658/16	DEFERIDO
49781	2014	Kaio Thiago do Amaral	60665/16	DEFERIDO
33113	2014	Ednelson Luis dos Santos	60570/16	DEFERIDO
32703	2014	Alexander Xavier Zumba	60656/16	DEFERIDO
34724	2014	Diana Rodrigues dos Santos	60679/16	DEFERIDO
34560	2014	Banco Bradesco S/A	60580/16	DEFERIDO
36409	2014	José Pereira de Jesus	60578/16	DEFERIDO
46504	2014	Sonia Regina Bondança Ramalho	60626/16	DEFERIDO
46505	2014	Tereza Aparecida da Silva Reddig	60583/16	DEFERIDO
10586	2015	Cesar Rodrigues Trindade	60676/16	DEFERIDO
55556	2015	Sociedade de Profissionais do Colégio Farias Brito SC Ltda	60438/16	DEFERIDO
51828	2015	Irineu José dos Santos	60428/16	DEFERIDO
60821	2015	José Erculano da Silva	60641/16	DEFERIDO
65836	2015	Banco do Brasil SA	60643/16	DEFERIDO
5432	2016	Caren Ribeiro Monteiro Coelho	60565/16	DEFERIDO
11719	2016	Airton Trevisan	60637/16	DEFERIDO
12690	2016	Fast Participações e Empreendimentos S/C Ltda	60695/16	DEFERIDO
38132	2016	Juscivanio Santino Alves	60673/16	DEFERIDO
		Requerente	**Ofício**	**Despacho**
8909	2014	Levítico Gonçalves	97/16	DEFERIDO
71946	2013	Marcone Animais e Cia Banho e Tosa Ltda Me	98/16	DEFERIDO
52123	2008	Igreja Apostólica Renascer em Cristo	99/16	DEFERIDO
55139	2008	Igreja Pentecostal Deus é Amor	100/16	DEFERIDO
19836	2009	Igreja Pentecostal Deus é Amor	103/16	DEFERIDO
73051	2013	Msv Publicidade Ltda	104/16	DEFERIDO
28248	2007	Mitra Diocesana de Guarulhos	105/16	DEFERIDO
32208	2007	Igreja Batista da Restituição em células	106/16	DEFERIDO
73053	2013	Carminha Clemente	111/16	DEFERIDO
32391	2010	Antonio Bezerra da Silva	112/16	DEFERIDO
26899	2016	Raildo de Jesus Sousa	113/16	DEFERIDO
21802	2013	Igreja Evangélica Ministério P Quatro	115/16	DEFERIDO
68595	2015	Orli Francisco Souque Barbosa Guarulhos Me	114/16	DEFERIDO

Publique-se e afixe em lugar de costume aos vinte e cinco dias do mês de Novembro de dois mil e dezesseis.

EDITAL DE NOTIFICAÇÃO Nº 085/2016-SDU03.12

Pelo presente Edital, ficam **NOTIFICADOS** os senhores proprietários/compromissários e/ou responsáveis pelos imóveis de inscrições cadastrais abaixo relacionadas,a providenciar junto a esta PMG, Alvará de Construção da Obra (artigo 2º, 32, 54 e 58, da Lei Municipal nº 6046/04), no prazo de 08 (oito), dias a contar desta publicação, conforme segue:
PROCESSO ADMINISTRATIVO: nº 54631/16
Auto de Infração: 86855 - Lavrada em 20/07/16
Compromissário: Daniel Alves de Araujo
Inscr Cadastral: 082.64.11.0225.01.001
Endereço: Rua Dona Euzébia, 94 – LOTE: 0003 - quadra :0035
PROCESSO ADMINISTRATIVO: nº 53651/16
Auto de Infração: 85545 - Lavrada em 15/09/16
Proprietário: Engecap Comercial e Construtora LTDA
Inscr Cadastral:111.64.35.0084.00.000
Endereço: RUA Francisco Antunes, 387 – LOTE: 013 - QUADRA :BH
Notificação Preliminar: 85546 - Lavrada em 15/09/16
Proprietário: Engecap Comercial e Construtora LTDA
Inscr Cadastral:111.64.35.0084.00.000
Endereço: RUA Francisco Antunes, 387 – LOTE: 013 - QUADRA :BH
Auto de Embargo: 30280 - Lavrada em 15/09/16
Proprietário: Engecap Comercial e Construtora LTDA
Inscr Cadastral:111.64.35.0084.00.000
Endereço: RUA Francisco Antunes, 387 – LOTE: 013 - QUADRA :BH
PROCESSO ADMINISTRATIVO: nº 53834/16
Auto de Infração: 88257 - Lavrada em 11/11/16
Proprietário: Dergham Ahmad Dergham e S/MR
Inscr Cadastral: 054.61.56.0513.00.000
Endereço: RUA Dolomita – LOTE: 017 - QUADRA :5
Auto de Infração: 88256- Lavrada em 11/11/16
Proprietário: Dergham Ahmad Dergham e S/MR
Inscr Cadastral: 054.61.56.0513.00.000
Endereço: RUA Dolomita – LOTE: 017 - QUADRA :5
Auto de Embargo: 31178 - Lavrada em 11/11/16
Proprietário: Dergham Ahmad Dergham e S/MR
Inscr Cadastral:054.61.56.0513.00.000
Endereço: RUA Dolomita – LOTE: 017 - QUADRA :5
Auto de Embargo: 31177- Lavrada em 11/11/16
Proprietário: Dergham Ahmad Dergham e S/MR
Inscr Cadastral: 054.61.56.0513.00.000
Endereço: RUA Dolomita – LOTE: 017 - QUADRA :5
PROCESSO ADMINISTRATIVO: nº 41526/16
Auto de Infração: 85006 - Lavrada em 13/07/16
Proprietário: Catarina N Santaguida e outros
Inscr Cadastral: 081.44.63.0403.00.000
Endereço: RUA D – LOTE: - QUADRA :
Notificação Preliminar: 85005 - Lavrada em 13/07/16
Proprietário: Catarina N Santaguida e outros
Inscr Cadastral: 081.44.63.0403.00.000
Endereço: RUA D – LOTE: - QUADRA :
PROCESSO ADMINISTRATIVO: nº 6027/12
Auto de Infração: 87778 - Lavrada em 27/09/16
Proprietário: Afonso Champi e outro
Inscr Cadastral: 083.63.10.0748.00.000
Endereço: RUA Santa Gema, 46 – LOTE: 49 - QUADRA :
PROCESSO ADMINISTRATIVO: nº73894/15

Auto de Infração: 87779 - Lavrada em 27/09/16
Proprietário: Helio Celestino Evaristo
Inscr Cadastral: 083.30.00.0210.01.000
Endereço: RUA Princesa Izabel, 444 – LOTE: P/11 - QUADRA: 22
PROCESSO ADMINISTRATIVO: nº 57938/16
Auto de Infração: 88130 - Lavrada em 06/10/16
Proprietário: Pedro Verciani e outros
Inscr Cadastral: 111.53.45.0476
Endereço: Rua Stella Naris, 194– LOTE: - QUADRA :
Notificação Preliminar: 88131 - Lavrada em 06/10/16
Proprietário: Pedro Verciani e outros
Inscr Cadastral: 111.53.45.0476
Endereço: Rua Stella Naris, 194– LOTE: - QUADRA :
PROCESSO ADMINISTRATIVO: nº 22618/10
Auto de Infração: 83743 - Lavrada em 02/09/16
Proprietário: Antonio Marcos Madeira e S/MR
Inscr Cadastral: 111.75.08.0360.00.000
Endereço: Passagem Ano Bom – LOTE: P/24A P/26 - QUADRA : B
PROCESSO ADMINISTRATIVO: nº 56627/11
Auto de Infração: 83744 - Lavrada em 02/09/16
Proprietário: Manoel Barbosa Neto e Outro
Inscr Cadastral:083.40.19.0429.01.001
Endereço: Avenida Emilio Ribas – LOTE: P/13 - QUADRA :
PROCESSO ADMINISTRATIVO: nº 31669/13
Auto de Infração: 69204 - Lavrada em 10/07/13
Proprietário: Luzermando Ribeiro de Souza e S/MR
Inscr Cadastral: 094.21.87.0120.00.000
Endereço: RUA Sao francisco do sul – LOTE: 003 - QUADRA 020
Auto de Embargo: 28939 - Lavrada em 10/07/13
Proprietário: Luzermando Ribeiro de Souza e S/MR
Inscr Cadastral: 054.61.56.0525.00.000
Endereço: RUA Sao francisco do sul – LOTE: 003 - QUADRA 020
PROCESSO ADMINISTRATIVO: nº 61769/16
Auto de Infração: 84469 - Lavrada em 28/09/16
Proprietário: Imob e Constr Continental LTDA
Inscr Cadastral:081.83.69.0178. e 081.83.69.0170
Endereço: RUA Trinta e Dois A – LOTE: 36-A e 35-B - QUADRA :163
Notificação Preliminar: 84468 - Lavrada em 28/09/16
Proprietário: Imob e Constr Continental LTDA
Inscr Cadastral:081.83.69.0178. e 081.83.69.0170
Endereço: RUA Trinta e Dois A – LOTE: 36-A e 35-B - QUADRA :163
Auto de Embargo: 31301 - Lavrada em 28/09/16
Proprietário: Imob e Constr Continental LTDA
Inscr Cadastral:081.83.69.0178. e 081.83.69.0170
Endereço: RUA Trinta e Dois A – LOTE: 36-A e 35-B - QUADRA :163
PROCESSO ADMINISTRATIVO: nº 53692/16
Notificação Preliminar: 84467 - Lavrada em 21/09/16
Compromissário: Andre de Freitas Barros
Inscr Cadastral: 082.23.07.0160.00.000
Endereço: RUA Antonio Marciano, 134 – LOTE: 9-B - QUADRA :36
PROCESSO ADMINISTRATIVO: nº 60816/16
Auto de Infração: 87708- Lavrada em 28/09/16
Proprietário: Manoel J. Gonçalves JR
Inscr Cadastral:084.24.44.0491.01.000
Endereço: RUA Mandaguari,115 – LOTE: 10 - QUADRA : 55
Notificação Preliminar: 87709- Lavrada em 28/09/16
Proprietário: Manoel J. Gonçalves JR
Inscr Cadastral:084.24.44.0491.01.000
Endereço: RUA Mandaguari, 115 – LOTE: 10 - QUADRA : 55
Auto de Embargo: 30246- Lavrada em 28/09/16
Proprietário: Manoel J. Gonçalves JR
Inscr Cadastral:084.24.44.0491.01.000
Endereço: RUA Mandaguari, 115 – LOTE: 10 - QUADRA : 55
PROCESSO ADMINISTRATIVO: nº 18234/15
Auto de Infração: 79306 - Lavrada em 20/05/15
Compromissário: Francisco Assis de Almeida
Inscr Cadastral: 112.15.01.0175.01.001
Endereço: RUA Dom Pedro II, 376 – LOTE: - QUADRA :
PROCESSO ADMINISTRATIVO: nº 60818/16
Auto de Infração: 87704- Lavrada em 26/09/16
Compromissário: Valter Ribeiro dos Santos
Inscr Cadastral:082.22.96.0436.00.000
Endereço: Avenida Wilson Celestino, 221 – LOTE: - QUADRA :
Notificação Preliminar: 87705- Lavrada em 26/09/16
Compromissário: Valter Ribeiro dos Santos
Inscr Cadastral:082.22.96.0436.00.000
Endereço: Avenida Wilson Celestino, 221 – LOTE: - QUADRA :
Auto de Embargo: 30244- Lavrada em 26/09/16
Compromissário: Valter Ribeiro dos Santos
Inscr Cadastral:082.22.96.0436.00.000
Endereço: Avenida Wilson Celestino, 221 – LOTE: - QUADRA :
PROCESSO ADMINISTRATIVO: nº 5398/07
Notificação Preliminar: 87720- Lavrada em 14/10/16
Compromissário: Hemilton Antonio de Oliveira
Inscr Cadastral: 082.52.84.0122.01.001
Endereço: Avenida Silvestre Pires de Freitas – LOTE: P11 - QUADRA :2

EDITAL DE NOTIFICAÇÃO Nº 086/2016-SDU03.12

Pelo presente Edital, ficam **NOTIFICADOS** os senhores proprietários/compromissários e/ou responsáveis pelos imóveis de inscrições cadastrais abaixo relacionadas,a providenciar junto a esta PMG, Consolidação de Obra (artigo 63, da Lei Municipal nº 6046/04), no prazo de 08 (oito), dias a contar desta publicação, conforme segue:
PROCESSO ADMINISTRATIVO: nº 36213/15
Notificação Preliminar: 78468 - Lavrada em 12/05/15
Compromissário: Clovis Reis Filho
Inscr Cadastral: 111.44.98.0105
Endereço: Rua Bezerra de Menezes – LOTE: p/09 - quadra :0014
PROCESSO ADMINISTRATIVO: nº 73812/15
Notificação Preliminar: 82951 - Lavrada em 04/11/15
Compromissário: Bandeirante Energia S/A
Inscr Cadastral: 094.52.32.0287
Endereço: Rua Telha – LOTE: 23 - quadra :A
PROCESSO ADMINISTRATIVO: nº 58137/16
Notificação Preliminar: 86965 - Lavrada em 29/08/16
Compromissário: Ivamar administração e Participações LTDA
Inscr Cadastral: 083.83.35.0081
Endereço: Avenida Salgado Filho, 1717 – LOTE: 10 - quadra : 07
PROCESSO ADMINISTRATIVO: nº 41990/16
Auto de Infração: 86964 - Lavrada em 22/08/16
Compromissário: Apolinario Pinheiro
Inscr Cadastral: 083.55.78.0253.00.000
Endereço: Rua Geishofer, 121 – LOTE: 90 - quadra : 02

EDITAL DE NOTIFICAÇÃO Nº 087/2016-SDU03.12

Pelo presente Edital, ficam **NOTIFICADOS** os senhores proprietários/compromissários e/ou responsáveis pelos imóveis de inscrições cadastrais abaixo relacionadas,a providenciar junto a esta PMG, Obra Concluida, apresentar alvará de regularização (artigo 40, 48, 58, da Lei Municipal nº 6046/04), no prazo de 08 (oito), dias a contar desta publicação, conforme segue:
PROCESSO ADMINISTRATIVO: nº 58131/16
Notificação Preliminar: 83069 - Lavrada em 20/06/16
Compromissário: Genival Correia e S/MR
Inscr Cadastral: 094.15.00.0086.00.000
Endereço: Rua Tarauaca, 941/949 E - Lote: P/25 - Quadra: 17
Auto de Infração: 83070- Lavrada em 20/06/16
Compromissário: Genival Correia e S/MR
Inscr Cadastral: 094.15.00.0086.00.000
Endereço: Rua Tarauaca, 941/949 E - Lote: P/25 - Quadra: 17
PROCESSO ADMINISTRATIVO: nº 57434/16
Auto de Infração: 87512 - Lavrada em 28/09/16
Proprietário: Nelso Machado e Outros
Inscr Cadastral: 093.00.70.0001.00.000
Endereço: Rua João Alfredo, - Lote: 18 e 34 - Quadra: 21
PROCESSO ADMINISTRATIVO: nº 4767/10
Notificação Preliminar: 87504 - Lavrada em 24/08/16
Compromissário: Francisco Carlos de Souza e Outros
Inscr Cadastral: 093.62.18.0001.01.001
Endereço: Rua Tamboriu, 463 - Lote: 27 - Quadra: E
PROCESSO ADMINISTRATIVO: nº 56459/11
Notificação Preliminar: 87714 - Lavrada em 28/09/16
Compromissário: Marcio de Souza e Outro
Inscr Cadastral: 082.51.36.0138.00.000
Endereço: Rua Trajano de Faria, 113 - Lote: 49 - Quadra: E

EDITAL DE NOTIFICAÇÃO Nº 088/2016-SDU03.12

Pelo presente Edital, ficam **NOTIFICADOS** os senhores proprietários/compromissários e/ou responsáveis pelos imóveis de inscrições cadastrais abaixo relacionadas,a providenciar junto a esta PMG, Instalaçãp de Placa de Ientificação de Obra (artigo 56, da Lei Municipal nº 6046/04), no prazo de 08 (oito), dias a contar desta publicação, conforme segue
PROCESSO ADMINISTRATIVO: nº 53220/16
Auto de Infração: 85544 - Lavrada em 15/09/16
Proprietário: Nelson Filho e S/MR
Inscr Cadastral: 111.64.93.1551.00.00
Endereço: Rua Santa Izabel, 205 – LOTE: p 12 - quadra :A
PROCESSO ADMINISTRATIVO: nº 27800/16
Auto de Infração: 87715- Lavrada em 04/10/16
Compromissário: Renan Rodrigues de Oliveira
Inscr Cadastral:082.33.05.0404.00.00
Endereço: Rua Nove, 162 – LOTE: 14-B - quadra : G

EDITAL DE NOTIFICAÇÃO Nº 089/2016-SDU03.12

Pelo presente Edital, ficam **NOTIFICADOS** os senhores proprietários/compromissários e/ou responsáveis pelos imóveis de inscrições cadastrais abaixo relacionadas,a providenciar junto a esta PMG, que as águas pluviais das coberturas escoem dentro dos limites do imóvel (artigo 141 Parágrafo Único da Lei Municipal nº 6046/04), no prazo de 08 (oito), dias a contar desta publicação, conforme segue:
PROCESSO ADMINISTRATIVO: nº 54644/16
Notificação Preliminar: 85548 - Lavrada em 22/09/16
Proprietário: Adriana Moraes Simoes
Inscr Cadastral: 111.63.13.0008.00.00
Endereço: Rua Irineu Machado, 209 – LOTE: 2810 - quadra : 8111

EDITAL DE NOTIFICAÇÃO Nº 090/2016-SDU03.12

Pelo presente Edital, ficam **NOTIFICADOS** os senhores proprietários/compromissários e/ou responsáveis pelos imóveis de inscrições cadastrais abaixo relacionadas,a providenciar junto a esta PMG, que seja efetuada demolição por existência de habitações insalubres e erigidas de forma precária (artigo 52 da Lei Municipal nº 3573/90), no prazo de 08 (oito), dias a contar desta publicação, conforme segue:
PROCESSO ADMINISTRATIVO: nº 21596/16
Notificação Preliminar: 82867 - Lavrada em 23/03/16
Proprietário: F.R. Ostras Empreendimentos Imobiliários LTDA
Inscr Cadastral: 081.80.59.0148.00.000
Endereço: Rua Sítio Novo de Goiás - Lote: 007 - Quadra:

EDITAL DE NOTIFICAÇÃO Nº 091/2016-SDU03.12

Pelo presente Edital, ficam **NOTIFICADOS** os senhores proprietários/compromissários e/ou responsáveis pelos imóveis de inscrições cadastrais abaixo relacionadas,a providenciar junto a esta PMG, Certificado de Conclusão (artigo 41 e 43 da Lei Municipal nº 6046/04), no prazo de 08 (oito), dias a contar desta publicação, conforme segue:
PROCESSO ADMINISTRATIVO: nº 51911/16
Notificação Preliminar: 87239 - Lavrada em 08/08/16
Compromissário: Conceição Aparecida da Silva
Inscr Cadastral: 061.82.21.0076.00.000
Endereço: Rua Kazuko Fujii Chimizu, 28 - Lote: 041 - Quadra: 12

EDITAL DE NOTIFICAÇÃO Nº 092/2016-SDU03.12

Pelo presente Edital, ficam **NOTIFICADOS** os senhores proprietários/compromissários e/ou responsáveis pelos imóveis de inscrições cadastrais abaixo relacionadas,a providenciar junto a esta PMG, Providenciar o fechamento dos vãos iluminantes, respeitando o direito de vizinhança (artigo 11, da Lei Municipal nº 6046/04), no prazo de 08 (oito), dias a contar desta publicação, conforme segue
Notificação Preliminar:78327- Lavrada em 03/02/15
Compromissário: Orlando Santana
Inscr Cadastral: 084.43.01.0050
Endereço: Avenida Tiradentes, 3830 - Lote: 020 - Quadra: 4
Auto de Infração:88230- Lavrada em 30/07/16
Compromissário: Orlando Santana
Inscr Cadastral: 084.43.01.0050
Endereço: Avenida Tiradentes, 3830 - Lote: 020 - Quadra: 4

DEPARTAMENTO DE RELAÇÕES DO ABASTECIMENTO - SDU04

Edital de Chamamento para Comércio Eventual nº 004/2016 - SDU04

A PREFEITURA DE GUARULHOS, através da **SECRETARIA DE DESENVOLVIMENTO URBANO (SDU)**, **TORNA PÚBLICO** que realizará processo seletivo para atividade de **Comércio Eventual de Frutas Natalinas**, mediante as condições estabelecidas neste Edital.

1. DO OBJETO

1.1. O objeto deste edital é estabelecer regras, critérios e procedimentos para seleção, organização e licenciamento de comerciantes eventuais que pretendam exercer atividade com **Comércio Eventual de Frutas Natalinas**, por tempo determinado e limitado às vagas disponíveis conforme relacionadas no item 4 deste Edital.

1.2. Para fins do disposto neste Edital considera-se comércio eventual a atividade temporária de caráter precário, exercida por pessoa física ou jurídica, mediante Permissão de Uso em logradouro público.

1.3. O **Comércio Eventual de Frutas Natalinas** será realizado no período de **08/12/2016 a 10/01/2016**.

2. DAS INSCRIÇÕES

2.1. As inscrições para concorrer às vagas serão realizadas no período de **25/11/2016 a 30/11/2016**.

2.2. As inscrições deverão ser efetuadas em qualquer unidade da Central de Atendimento ao Cidadão - FÁCIL, mediante **Ordem de Anexo ao Processo nº 58.634/2016**.

2.3. A Ordem de Anexo será instruída de requerimento devidamente preenchido pelo interessado, acompanhado de cópia da documentação descrita no item 3.

2.4. Fica vedada a inscrição de interessado que possuir débitos com a Municipalidade.

3. DA DOCUMENTAÇÃO

3.1. No momento da inscrição os documentos originais deverão ser apresentados acompanhados de cópia para conferência dos atendentes na Central de Atendimento ao Cidadão - FÁCIL.

3.2. Documentos necessários:

a) Requerimento padrão (disponível no Fácil ou no site da Prefeitura de Guarulhos);

b) Cédula de Identidade – RG e Cadastro da Pessoa Física - CPF (cópia);

c) Comprovante de endereço, prazo não superior a 60 dias (cópia);

d) Atestado de Saúde;

e) Comprovante da regular inscrição no Cadastro Nacional de Pessoas Jurídicas - CNPJ, quando for o caso;

f) Certidão Negativa de Débitos Municipais ou Certidão de Nada Consta;

g) Procuração de legitimidade de interesse, com firma reconhecida, nomeando um representante para substituir o titular no momento do sorteio, como nos casos de doença do interessado;

h) Procuração de legitimidade de interesse, com firma reconhecida, nomeando um representante para comercializar os produtos durante a campanha, neste caso, o representante deverá apresentar a mesma documentação do interessado, conforme letras "b" a "f";

4. DAS VAGAS

4.1. Os locais habilitados para a atividade de **Comércio Eventual de Frutas Natalinas** são:

VAGAS	LOCAL DA BARRACA	BAIRRO	DIMENSÕES	OBSERVAÇÃO
01	R. Jaime dos S. Augusto Filho com rua Augusta dos S. Augusto	Jd. Palmira	4 x 2m	Ao lado da quadra de esportes
02	Praça em frente Padaria Favos de Mel - Av. Transguarulhense	Jd. Tabatinga	4 x 2m	
03	Praça Paulo H. Futami c/av. Benjamin H. Hunnicutt e rua Cachoeira	Jd. City	4 x 2m	
04	Rua Cachoeira com avenida Transguarulhense	Jd. Paulista	4 x 2m	
05	Rua dos Coqueiros esquina com Rua São Daniel (Lago dos Patos)	Vila Galvão	8 x 2m	Próximo às baias
06	Rua Dona Eugenia M. da Silva com av. 7 de Setembro	Vila Galvão	4 x 2m	
07	Praça Santos Dumont em frente ao Habib's	Vila Galvão	4 x 2m	
08	Praça Ana Antonelli, em frente auto peças Ma Carrão	J. V. Galvão	4 x 2m	
09	Avenida São Paulo em frente ao Supermercado Irmãos Lopes	Itapegica	4 x 2m	
10	Praça Leônidas P. Figueiredo	Itapegica	4 x 2m	
11	Rua Hélio Manzoni esquina com Rua Torres Tibagi	Gopouva	4 x 2m	
12	Praça Luiz de Camões – Rua N. Sra. Mãe dos Homens	Gopouva	4 x 2m	
13	Praça Carlos Dengler - Av. Mal. Humberto de A. Castelo Branco	V. Augusta	4 x 2m	
14	Av. Dr. Timóteo Penteado – Praça dos Estudantes em frente Escola	Centro	4 x 2m	
15	Praça Kennedy	Centro	4 x 2m	
16	Rua Bela Vista de Goiás em frente ao Colégio Machado de Assis	Vila Barros	8 x 2m	
17	Av. Otávio Braga de Mesquita esquina com Rua Carlos Korkischko	Vila Barros	4 x 2m	
18	Av. Tiradentes esquina com Rua João Bernardo de Medeiros	Bom Clima	8 x 2m	
19	Avenida Tiradentes esquina com Rua Santana do Jacaré	Bom Clima	4 x 2m	
20	Praça dos Aviadores	Jd. Jovaia	4 x 2m	
21	Praça José Gabriel da Rocha Mina	Cocaia	4 x 2m	
22	Rua João Gomes com av. Brig. Faria Lima (Coml Esperança)	Cocaia	4 x 2m	
23	Avenida Silvestre Pires de Freitas com Viela Arandu	Pq Primavera	4 x 2m	
24	Rua Gonzaga em frente ao nº 88 – Terminal Rodoviário S. João	Jd. S. João	4 x 2m	
25	Rua Macarani com Rua Amélia Rodrigues	J.Pres.Dutra	4 x 2m	
26	Avenida Jurema em frente ao nº 860	Jd. Jurema	6 x 2m	
27	Estrada do Sacramento com av. Norte Sul	Marcos freire	4 x 2m	
28	Estrada do Sacramento próximo Supermercado X	Marcos freire	4 x 2m	
29	Avenida Santos Dumont, em frente às Casas Bahia	Cumbica	4 x 2m	
30	Avenida Tancredo de A. Neves (Poupa Tempo)	Macedo	4 x 2m	
31	Alameda Vitória Régia em frente ao Centro Comercial	Pq. Cecap	8 x 2m	Calçada Cond. S. Paulo, próximo ao orelhão

5. DO SORTEIO

5.1. O sorteio das vagas entre os inscritos ocorrerá no dia 05/12/2016 às 10h (dez horas) nas dependências da SECRETARIA DE DESENVOLVIMENTO URBANO, situada na avenida Salgado Filho, 3137, Vila Rio de Janeiro, Guarulhos - SP.

5.2. Somente participará do sorteio o próprio interessado inscrito ou procurador legalmente constituído para este fim.

5.3. As vagas serão sorteadas entre os inscritos presentes, cabendo a cada inscrito sorteado escolher 1 (uma) vaga dentre as definidas no item 4 deste edital.

5.4. Somente adentrará ao local do sorteio o interessado inscrito ou seu representante legal, ficando vedada a entrada de acompanhantes ou de terceiros.

5.5. Iniciada a reunião e após a confirmação dos interessados em lista de presença, não será permitido o ingresso de inscritos que por ventura se atrasem.

5.6. Caso o número de vagas supere o número de inscritos, após a contemplação de todos os presentes ao sorteio, poderá ser realizada uma segunda fase de sorteio com os interessados em obter outra(s) vaga(s) de comércio eventual e, assim, sucessivamente até se esgotarem as vagas.

5.7. No dia 05/12/2016 (dia do sorteio) serão informados os valores dos boletos das taxas de licenciamento e do preço público pertinentes a comercialização em área pública: Taxa de Licença para Ocupação do Solo em Vias e Logradouros Públicos - TLOS; Taxa de Licença para Exercício de Comércio Eventual; Taxa de Expedição da Licença e Preço Público.

5.8. Os inscritos contemplados deverão retirar os boletos em qualquer unidade do FÁCIL entre os dias 5 e 7 de dezembro de 2016 e efetuar o recolhimento à instituição bancária autorizada.

6. DA ENTREGA DA LICENÇA DE COMÉRCIO EVENTUAL / PERMISSÃO DE USO

6.1 A Licença/Permissão de Uso para o Comércio Eventual será entregue no dia 07/12/2016, às 10h, na sede da Secretaria de Desenvolvimento Urbano, no mesmo local em que foi realizado o sorteio (item 5.1), ocasião em que o interessado deverá, obrigatoriamente, apresentar os comprovantes de recolhimento dos tributos para efetuar a retirada da Licença/Permissão de Uso.

7. DOS EQUIPAMENTOS

7.1. Os equipamentos deverão estar devidamente padronizados conforme determinação do Departamento de Relações de Abastecimento (SDU04), da Secretaria de Desenvolvimento Urbano (SDU).

7.2 Os equipamentos do tipo barracas poderão ter as dimensões máximas definidas na tabela constante do item 4.1, desde que não prejudique os estabelecimentos particulares, equipamentos públicos, a legislação de trânsito e a livre circulação de pedestres.

7.3. Durante todo o período de comercialização deverá estar afixado no equipamento:

7.3.1. Tabela de produtos e respectivos preços;

7.3.2. Identificação da atividade através de faixa que deverá ser afixada sobre o Bandô frontal da barraca com o texto: "CAMPANHA DE FRUTAS NATALINAS - PREFEITURA DE GUARULHOS - SECRETARIA DE DESENVOLVIMENTO URBANO - SDU";

7.3.3. Licença para o Comércio Eventual / Permissão de Uso (original)

7.3.4. O licenciado/permissionado deverá portar documento de identificação apresentado-o à Fiscalização quando solicitado.

8. DAS DISPOSIÇÕES GERAIS

8.1. Os locais de comercialização definidos por este Edital (item 4) poderão sofrer alterações antes e depois de iniciadas as atividades a critério da Secretaria de Desenvolvimento Urbano - Departamento de Relações do Abastecimento (SDU04), sem prévio aviso.

8.2. A montagem do equipamento no local de comercialização deverá ser feita de forma a não obstruir a ordem e o fluxo do trânsito de veículos e não causar nenhum tipo de perturbação à passagem de pedestres.

8.3. É terminantemente proibido estacionar veículos sobre o passeio público, praças e outros locais vedados pela legislação de trânsito, devendo o permissionário providenciar local apropriado para este fim.

8.4. A comercialização será das 08h às 22h durante o período autorizado.

8.5. Após o encerramento diário da atividade comercial, o local deverá ser limpo com recolhimento do lixo em recipiente próprio e ficar desobstruído de caixas e embalagens.

8.6. Os produtos deverão ser comercializados de forma a manter a qualidade e seu estado de conservação, observando todos os aspectos de limpeza e de higiene sanitária, mantendo-se o local limpo.

8.7. Os produtos que forem considerados impróprios pela Fiscalização deverão ser retirados do equipamento de forma imediata.

8.8. Nos locais em que houver feiras livres, comboios ou varejões regularizados pelo Departamento de Relações de Abastecimento (SDU04), os permissionários somente poderão montar seus equipamentos e iniciar suas atividades comerciais após o período de funcionamento dos citados equipamentos.

8.9. Os produtos serão comercializados de forma a manter a sua qualidade, observando todos os aspectos de comercialização, limpeza, higiene sanitária, mantendo o local devidamente limpo, sendo que os produtos que forem considerados impróprios pela Fiscalização deverão ser retirados do equipamento de forma imediata.

8.10. O não cumprimento das normas estabelecidas no presente Edital ou na legislação pertinente implicará na lavratura de Notificação Preliminar e aplicação da penalidade de advertência, e na reincidência, na aplicação das penalidades pecuniária, cassação da licença e revogação da permissão de uso, e consequente encerramento imediato das atividades.

8.11. Os casos não previstos neste Edital serão decididos pelo Departamento de Relações de Abastecimento - SDU04.

8.12. Em grau de recurso os casos serão apreciados e decididos pelo Secretário de Desenvolvimento Urbano, com fundamento nos artigos 34 e 184 da Lei nº 7.119, de 18/04/2013.

EDITAL DE CHAMAMENTO DE FEIRA LIVRE
Nº 47/16 – SDU04.01
Processo Administrativo nº 46791/2016

A Prefeitura de Guarulhos, por meio da Secretaria de Desenvolvimento Urbano, em conformidade com o disposto na Lei Municipal nº 3.573/1990, TORNA PÚBLICO que receberá inscrições no período de **28/11/2016 a 02/12/2016,** de pessoas físicas e jurídicas para participação no processo seletivo para preenchimento de 24 (vinte e quatro) vagas de feirantes na feira - livre a ser implantada semanalmente às quartas-feiras, no **Jardim Fortaleza**, de acordo com a legislação vigente, mediante os critérios e condições a seguir estipulados:

1. DO OBJETO

1.1. O presente edital de chamamento visa tornar público o interesse da municipalidade em receber inscrições de pessoas físicas e/ou jurídicas para o preenchimento de 24 (vinte e quatro) vagas de feirantes a serem disponibilizadas na feira - livre do Jardim Fortaleza, realizada semanalmente às quartas-feiras, das 7hs às 13hs, à Rua Tereza Ravasio Magni.

1.2. No presente processo serão selecionados dentre os interessados inscritos aqueles contemplados para as seguintes vagas e ramos com as respectivas metragens:

2 (duas) para o ramo de pastéis (5mX2m);
1 (uma) para o ramo de ovos (6mX2m);
2 (duas) para o ramo de condimentos (2mX2m);
1 (uma) para o ramo de limão (6mX2m);
1 (uma) para o ramo de cebola, batata e alho (9mX2m);
2 (duas) para o ramo de caldo de cana (5mX3m);
3 (três) para o ramo de legumes (10mX2m);
2 (duas) para o ramo de bananas (10mX2m);
2 (duas) para o ramo de roupas (6mX3m);
1 (uma) para o ramo de pescados (10mX4m);
3 (três) para o ramo de frutas (10mX2m);
2 (duas) para o ramo de verduras (10mX2m);
1 (uma) para o ramo de bazar (6mX3m);
1 (uma) para o ramo de armarinhos (4mX3m);
totalizando 24 (vinte e quatro) vagas.

1.3. As instalações a serem utilizadas pelos selecionados deverão obedecer aos padrões estabelecidos na legislação municipal.

1.4. Os selecionados serão licenciados na categoria "feirante" e estarão sujeitos ao que dispõem as Leis Municipais nºs 3.573/1990, 4.299/1993 e 6.515/2009 e Decretos Municipais nºs 18.603/1994 e 21.592/2002, devendo recolher aos cofres públicos os tributos e as taxas pertinentes à atividade desenvolvida, segundo os critérios e tabelas vigentes.

2. DAS CONDIÇÕES DE PARTICIPAÇÃO

2.1. É vedada a participação no presente processo seletivo:

a) Aos integrantes da Comissão de Seleção, seus parentes consanguíneos, cônjuges ou pessoas com quem mantenham relações societárias de qualquer natureza;

b) Aos servidores ou dirigentes de órgãos da administração direta e indireta do município de Guarulhos.

c) Aos feirantes cujas matrículas foram transferidas ou cassadas no prazo de até 3 (três) anos antes da data limite de inscrição para o presente edital, conforme preconiza o Art. 333 da Lei Municipal 3.573/1990.

3. DA APRESENTAÇÃO DOS DOCUMENTOS

3.1. As inscrições deverão ser protocoladas junto ao FÁCIL, Central de Atendimento ao Cidadão, a partir das 8hs do dia 28/11/2016 até as 20hs do dia 02/12/2016, através de requerimento próprio conforme modelo do anexo I, com referência direta ao presente edital de chamamento.

3.2. Os interessados deverão apresentar, obrigatoriamente, no prazo estabelecido neste edital, exclusivamente no ato do protocolo os originais, e anexar cópia de todos os documentos elencados ao processo administrativo nº 46791/2016:

a) Requerimento para inscrição no Edital de Chamamento
b) RG;
c) C.P.F;
d) Licença de funcionamento (somente para feirantes já licenciados);
e) Título de eleitor e comprovante de votação;
f) Comprovante de endereço;
g) CNPJ

3.3. Será recusado o protocolo no caso de omissão de qualquer documento discriminado no item 3.2, bem como a apresentação de documentos fora do ato de protocolo. A falta de qualquer um deles inabilita automaticamente o requerente à participação no processo seletivo.

4. DA SELEÇÃO

4.1. A Comissão de Seleção analisará, primeiramente, os documentos de habilitação descritos no item 3.2.

4.2. Havendo mais de um habilitado para a mesma vaga, a Comissão de Seleção seguirá os critérios de desempate.

5. DOS CRITÉRIOS DE DESEMPATE

5.1. Serão selecionados os feirantes licenciados habilitados por ordem de inscrição neste edital, conforme Art.326. da Lei Municipal 3573/1990.

6. DA COMISSÃO DE SELEÇÃO

6.1. A critério do DD. Sr. Secretário da SDU, a Comissão de Seleção será composta por:

a) Dois membros do Departamento de Controle Urbano; e

b) Dois membros do Departamento de Relações do Abastecimento.

6.2. São atribuições da Comissão de Seleção analisar a documentação protocolada pelos inscritos, selecionar os habilitados nos termos deste edital e publicar o resultado do processo seletivo no Diário Oficial do Município.

6.3 Compete a Comissão de Seleção, a expedição do "CERTIFICADO DE SELEÇÃO" que será outorgado ao permissionário contemplado com uma vaga prevista neste edital.

7. DAS DISPOSIÇÕES FINAIS

7.1. O ato de inscrição no presente processo seletivo implica na prévia e integral concordância com os termos deste edital e na declaração de ciência da legislação municipal pertinente à atividade de feirante, à qual estará submetido caso selecionado, bem como de que possui os meios para atender as exigências quanto ao potencial de comercialização no tocante a estrutura necessária para o desenvolvimento da atividade.

7.2. A contemplação no presente edital exclui o direito do requerente de participar nos editais subsequentes, publicados para feiras - livres no mesmo dia da semana.

7.3. Os habilitados, não selecionados, integrarão lista de espera, em ordem decrescente por ramo de atividade, podendo ser convocados, a juízo do Departamento, para preencher vagas originadas por desistências, no prazo de até cento e oitenta dias da homologação desta seleção.

7.4. Após a contemplação, os selecionados somente passarão a fazer uso precariamente da área pública quando devidamente autorizados, atendendo ao disposto nas Leis 3.573/1990, 4.299/1993 e 6.515/2009 e Decretos Municipais nºs 18.603/1994 e 21.592/2002.

7.5 O PERMISSIONÁRIO que já for autorizado a comercializar em outras feiras , e que possua matrícula, deverá:

a) Juntar ao processo de renovação de sua inscrição o CERTIFICADO DE SELEÇÃO;

b) Requerimento padrão para atualização de sua inscrição para que conste a nova feira ;

c) 01 (uma) foto 3x4 do permissionário e do preposto, se for o caso.

7.5.1 O PERMISSIONÁRIO que ainda não possua autorização para nenhuma feira deverá protocolar pedido de INSCRIÇÃO PARA AUTORIZAÇÃO DE INSTALAÇÃO DE COMÉRCIO EM ARÉA PUBLICA - "FEIRA LIVRE", por meio de processo administrativo, no qual deverá atender integralmente as exigências documentais que seguem:

a) Certificado de seleção;
b) RG (cópia e original);
c) C.P.F (cópia e original);
d) Título de eleitor e comprovante de votação;
e) Comprovante de endereço;
f) Atestado de saúde:
g) Atestado de Idoneidade Moral;
h) Alvará Sanitário, quando for o caso;
i) 1 Foto 3x4;
j) Prova de Registro comercial no caso de empresa individual;
k) Contrato social em vigor, devidamente registrado na JUCESP, em se tratando de pessoas jurídicas;
l) CNPJ.

7.6 A demarcação das vagas dar-se-á após a emissão da licença autorizada para instalação de comércio em área pública: feira - livre.

7.7 Os casos omissos serão resolvidos pelo Secretário de Desenvolvimento Urbano.

ANEXO ÚNICO

PREFEITURA DE GUARULHOS

REQUERIMENTO PARA
INSCRIÇÃO EM EDITAL DE CHAMAMENTO – FEIRA LIVRE

para uso exclusivo do Fácil	para uso exclusivo do Protocolo
PA _____ ANO _____	DIVISÃO DE PROTOCOLO
OA _____	ORDEM REF. PA _____
PARA _____	DATA _____/_____/_____

INSCRIÇÃO PARA EDITAL DE CHAMAMENTO DE FEIRA LIVRE Nº___/16

Excelentíssimo Senhor Prefeito do Município de Guarulhos ,

Nome: _____

CPF/CNPJ:nº _____residente na _____

_____nº:_____ complemento: _____ bairro: _____

cidade: _____ estado: _____ CEP: _____ fone: _____

E-mail: _____, vem respeitosamente solicitar **INSCRIÇÃO** para **CONCORRER** no edital de chamamento na na(s) feira(s) abaixo relacionada (s), no ramo de _____.

( ) TERCA – FEIRA _____ ( ) SEXTA-FEIRA _____
( ) QUARTA – FEIRA _____ ( ) SÁBADO _____
( ) QUINTA – FEIRA _____ ( ) DOMINGO _____

Declarações:

Em caso do candidato ser feirante no município de Guarulhos , prestar as seguinte informações:

a) Número da matrícula:_____

b) Data de inicio de atividade como feirante: _____

c) Ativo: ( ) sim / ( ) Não

Declaro para os devidos fins que as informações aqui prestadas são verdadeiras, que o mesmo não contém nenhum tipo de rasura e estou ciente de que a falsidade desta declaração me sujeitará às sanções civis, administrativas e criminais previstas na legislação aplicável.

AUTORIZO para todos os atos deste processo o/a(s) sr./sr ª(s):

Nome: _____ RG:_____

Nome: _____ RG: _____

N. Termos,
P. Deferimento.

Guarulhos, _____ de _____ de _____.

_____

ASSINATURA DO REQUERENTE

DEPARTAMENTO DE RELAÇÕES DE ABASTECIMENTO-SDU04

Comunicado 38/16-SDU04

A Prefeitura de Guarulhos, por meio da Secretaria de Desenvolvimento Urbano e de acordo com as atribuições conferidas ao Departamento de Relações de Abastecimento torna público a quem possa interessar, que foram expedidas licenças de funcionamento, certificados de conformidade, certificados de conformidade de equipamentos, conforme tabela abaixo, **no período de 10 a 17 de novembro de 2016.**

Razão social	Processo adm.	Licença nº	Obs.	Ramo atividade	Expedição
GALPÃO DO LAMINADO DECORAÇÕES EIRELI	52728/16	0144/16		TAPECARIA	09/11
FORTLIX LOCAÇÃO DE CAÇAMBAS LTDA	1572/16	0145/16		REMOÇÃO ENTULHO	11/11
CONSULT SEGURANÇA E MEDICINA DO TRABALHO	41182/16	2152/16		EVENTOS	08/11
ITAÚ UNIBANCO S/A	55506/10	2153/16		FINANCEIRO	09/11
ALSTEK SOLUCÕES EM EMBALAGENS EIRELI	25999/16	2154/16		COMÉRCIIO ATACADISTA	09/11
INTERMEC SOUTH AMERICA LTDA	60260/16	2155/16		ADMINISTRATIVO	09/11
OURO PLAST COMÉRCIO DE PLASTICOS LTDA	19180/16	2156/16		COMÉRCIO RES.PLAST.	09/11
SILAS HENRIQUE CARDOSO ME	0533/13	2157/16		RESTAURANTE	09/11
AUTO POSTO CUMBICA LTDA	12618/14	2158/16		COMBUSTÍVEL	09/11
LEONARDO DE ALMEIDA SIQUEIRA PET SHOP ME	63535/14	2159/16		PET SHOP	09/11
ITAÚ BANCO S/A	31342/15	2160/16		FINANCEIRO	09/11
LPM ADMINISTRADORA DE BENS PRÓPRIOS LTDA	68814/15	2162/16		ADMINISTRAÇÃO BENS	09/11
CEREJA ROSA CALÇADOS LTDA ME	59257/16	2162/16		COMERCIO CALÇADOS	09/11
D'LUCCA ASSESSORIA EMPRESARIAL LTDA	48506/16	2163/16		ADMINISTRATIVO	09/11
ASILO DE SÃO VICENTE DE PAULO	59649/16	2164/16		ASSISTENCIAL	10/11
ANALU BRITO SILVA	48152/16	2165/16		PRESTAÇÃO SERVIÇOS	10/11
AUTO MOTO ESCOLA VOYAGE LTDA ME	44980/16	2166/16		AUTO ESCOLA	10/11
MULTIPLA VISTORIAS AUTOMOTIVAS EIRELI	57577/15	2167/16		VIST. AUTOMOTIVAS	10/11
COMER & SAÚDE COMÉRCIO DE ALIMENTOS EIRELI	34565/16	2168/16		ALIMENTÍCIO	10/11
LEPE INDÚSTRIA E COMÉRCIO LTDA	56847/16	2169/16		AUTOMOTIVO	10/11
REVESTFIBRAS COM. E REF. DE CARROCERIAS LTDA	38057/14	2170/16		CORROCERIAS FRIG.	10/11
NUTRI VIDA COMÉRCIO DE ALIMENTOS LTDA	54988/16	2171/16		ALIMENTÍCIO	10/11
MARISA LOJAS S/A	19711/09	2172/16		VESTUÁRIO	11/11
EXPRESSO TRANSSUL TRANSPORTE E LOGISTICA	42147/16	2173/16		TRANSPORTADORA	11/11
THE BEST BOEMIA LTDA	26537/16	2174/16		HOTEL E BAR	11/11
ACTEGA OVERLAKE VERNIZES GRÁFICOS LTDA	19432/06	2175/16		TINTAS E VERNIZES	11/11
PIZZARIA PG EIRELI ME	61406/14	2176/16		PIZZARIA	11/11/
AUTO PEÇAS E ACESSÓRIOS IRMÃOS MJ LTDA	32888/16	2177/16		AUTOMOTIVO	11/11
SÉRGIO SANTANA PINHEIRO	60099/16	1916/16	MEI	TRANSPORTADORA	10/11
PATRICK BRANDINO	59955/16	1917/16	MEI	PET SHOP	10/11
CLEITON RICARDO FERREIRA DE MEDEIROS	59878/16	1918/16	MEI	ACESSÓRIOS AUT.	10/11
CIBELE SEBA NICASTRO	60363/16	1919/16	MEI	ALIMENTAÇÃO	10/10
HELEN GONTIJO DOS SANTOS ARAUJO	60332/16	1920/16	MEI	ADMINISTRATIVO	10/10
WILLKER DE LIMA GONÇALVES	60246/16	1921/16	MEI	OBRAS	10/10
JERIEL MAZZEU	60306/16	1922/16	MEI	ADMINISTRATIVO	10/10
LARITA CABRERA MACIEL FELIX	60345/16	1923/16	MEI	EMBALAGENS	10/10
ROSIETE SARMENTO SILVA DE ALMEIDA	59824/16	1924/16	MEI	VESTUÁRIO	10/10
GISELLE LEME PENCO	59844/16	1925/16	MEI	CABELEIREIRO	10/10
LEIVIDAN DOS ANJOS MEIRA	60034/16	1926/16	MEI	COSMÉTICOS	10/10
SEBASTIÃO PEREIRA DA SILVA	60075/16	1927/16	MEI	OBRAS	10/10
CLEMENTE ALVES PEREIRA	60086/16	1928/16	MEI	VESTUÁRIO	10/10
OLDAIR PEREIRA DOS SANTOS	60107/16	1929/16	MEI	MANUTENÇÃO ELET.	10/10
LUIZ BERTELLI FILHO	44648/16	1930/16	MEI	BAR	10/10
FERNANDA LOPES PRADO LOURENÇO	60641/16	1931/16	MEI	PROPAGANDA	10/10
NELSON DE RESENDE	58555/16	1932/16	MEI	PADARIA	10/10
ROBERTO HINTZE JUNIOR	58733/16	1933/16	MEI	DETETIZAÇÃO	10/10
REGINALDO APARECIDO DOS SANTOS	54305/16	1934/16	MEI	ALIMENTÍCIO	10/11

AUTORIZAÇÃO PARA INSTALAÇÃO EM ÁREA PÚBLICA

Razão social	Processo adm.	Licença	Matrícula	Ramo atividade	Expedição
CELSO RICARDO BIGAO	14310/08	2016	266	FEIRANTE	17/11
JOÃO BATISTA MATOS	9711/11	2016	854	FEIRANTE	10/11
IVO BRAGA AFONSO	37831/16	2016	019	PEIXE ORNAMENTAL	10/11
FRANCINEIDE DUARTE COSTA	33560/14	2016	4216	AMBULNTE	11/11
JOSINO FRANCISCO DE REZENDE	30804/08	2016	1046	AMBULANTE	10/11
MARCELO RODRIGO ALVES MEI	32407/08	2016	1783	AMBULANTE	10/10

EDITAL Nº 600/2016-SDU04.03

Pelo presente edital, o Departamento de Relações de Abastecimento torna público a todos quanto o presente Edital virem, ou dele conhecimento tiver, ou interessar possa, que a Licença de Funcionamento nº 182/2014 de 27/01/2014 expedida através do PA 14949/2012 – razão social: **GIRO CERTO ENCOMENDAS LTDA EPP – CFM 204073**, localizado na Av. Patos, 1437 – CIS Cumbica - Guarulhos/SP, **FOI CASSADA** tendo em vista a mudança de endereço do estabelecimento em tela a partir de 03/02/2016.

EDITAL Nº 601/2016-SDU04.03

Pelo presente edital, o Departamento de Relações de Abastecimento torna público a todos quanto o presente Edital virem, ou dele conhecimento tiver, ou interessar possa, que a Licença de Funcionamento nº 421/2005 de 28/11/2005 expedida através do PA 27478/2005 (microfilmado) – razão social: **EDSIL COLOR REVESTIMENTOS COMÉRCIO E SERVIÇOS LTDA ME – CFM 128446**, localizado na Av. Tradentes, 3913 – Vila Flórida - Guarulhos/SP, **FOI CASSADA** tendo em vista a mudança de endereço (número) do estabelecimento em tela a partir de 16/02/2007, através do PA 61758/2016.

EDITAL Nº 602/2016-SDU04.03

Pelo presente edital, o Departamento de Relações de Abastecimento torna público a todos quanto o presente Edital virem, ou dele conhecimento tiver, ou interessar possa, que a Licença de Funcionamento nº 873/2013 de 21/08/2013 expedida através do PA 42041/2013 – razão social: **TAÍS OTA DE ARAÚJO – CFM 104384**, localizado na Rua Engenheiro Paulo, 291 – Vila Harmonia - Guarulhos/SP, **FOI CASSADA** tendo em vista a mudança de endereço do estabelecimento em tela a partir de 20/10/2016.

EDITAL Nº 603/2016-SDU04.03

Pelo presente edital, o Departamento de Relações de Abastecimento torna público a todos quanto o presente Edital virem, ou dele conhecimento tiver, ou interessar possa, que a Licença de Funcionamento nº 1394/2015 de 27/10/2015 expedido através do PA 31924/2015 – razão social: **YASUDA MARÍTIMA SAÚDE SEGUROS S/A – CFM 106259** localizado na Rua Diogo de Farias, 105 - Centro – Guarulhos/SP, **FOI CASSADA** tendo em vista o encerramento do cadastro fiscal mobiliário em 29/08/2016.

EDITAL Nº 604/2016-SDU04.03

Pelo presente edital, o Departamento de Relações de Abastecimento torna público a todos quanto o presente Edital virem, ou dele conhecimento tiver, ou interessar possa, que a Licença de Funcionamento nº 800/2015 e a Licença de Funcionamento Especial nº 811/2015 de 02/06/2015 expedidas através do PA 34909/2013 – razão social: **INTERCEMENT BRASIL S/A – CFM 191352**, localizado Estrada Guarulhos Nazaré, 5919 km 34 – Jd. Fortaleza - Guarulhos/SP, **FORAM CASSADAS** tendo em vista o vencimento em **20/06/2016** do Certificado de Conformidade **AVCB** (Auto de Vistoria do Corpo de Bombeiros) **nº 1067/2015**, nos termos do § 3º do artigo 2º do Decreto Municipal nº 23.487/2005 "O pedido de renovação do Certificado de Conformidade de Equipamentos deverá ser protocolado em até 60 (sessenta) dias úteis antes do vencimento da data de validade, sob pena de cassação da Licença de Funcionamento e lacração do estabelecimento, após expirada a sua validade".

EDITAL Nº 605/2016-SDU04.03

Pelo presente edital, o Departamento de Relações de Abastecimento torna público a todos quanto o presente Edital virem, ou dele conhecimento tiver, ou interessar possa, que a Licença de Funcionamento nº 307/2014 de 18/02/2014 expedida através do PA 42450/2013 – razão social: **NP ASSUNÇÃO VIDROS ME – CFM 221615**, localizado Av. José Rangel Filho, 403 – Jd. Ponte Alta I – Guarulhos/SP, **FOI CASSADA** tendo em vista o vencimento em **23/07/2016** do Certificado de Conformidade **AVCB** (Auto de Vistoria do Corpo de Bombeiros) **nº 365/2014**, nos termos do § 3º do artigo 2º do Decreto Municipal nº 23.487/2005 "O pedido de renovação do Certificado de Conformidade de Equipamentos deverá ser protocolado em até 60 (sessenta) dias úteis antes do vencimento da data de validade, sob pena de cassação da Licença de Funcionamento e lacração do estabelecimento, após expirada a sua validade".

EDITAL Nº 606/2016-SDU04.03

Pelo presente edital, o Departamento de Relações de Abastecimento torna público a todos quanto o presente Edital virem, ou dele conhecimento tiver, ou interessar possa, que a Licença de Funcionamento nº 023/2014 de 06/01/2014 expedida através do PA 60995/2013 – razão social: **SPAÇO SHOPPING 10 ARTIGOS DO VESTUÁRIO EIRELI - ME – CFM 223092**, localizado Av. Brigadeiro Faria Lima, 1142 - Cocaia - Guarulhos/SP, **FOI CASSADA** tendo em vista o vencimento em **19/07/2016** do Certificado de Conformidade **AVCB** (Auto de Vistoria do Corpo de Bombeiros) **nº 039/2014**, nos termos do § 3º do artigo 2º do Decreto Municipal nº 23.487/2005 "O pedido de renovação do Certificado de Conformidade de Equipamentos deverá ser protocolado em até 60 (sessenta) dias úteis antes do vencimento da data de validade, sob pena de cassação da Licença de Funcionamento e lacração do estabelecimento, após expirada a sua validade".

EDITAL Nº 607/2016-SDU04.03

Pelo presente edital, o Departamento de Relações de Abastecimento torna público a todos quanto o presente Edital virem, ou dele conhecimento tiver, ou interessar possa, que a Licença de Funcionamento nº 1125/2013 de 14/10/2013 expedida através do PA 43162/2013 – razão social: **GARCIA MODA E ACESSÓRIOS LTDA ME – CFM 221605**, localizado Rua Maria Lucinda, 30 – Jd. Guarulhos - Guarulhos/SP, **FOI CASSADA** tendo em vista o vencimento em **29/07/2016** do Certificado de Conformidade **AVCB** (Auto de Vistoria do Corpo de Bombeiros) **nº 1391/2013**, nos termos do § 3º do artigo 2º do Decreto Municipal nº 23.487/2005 "O pedido de renovação do Certificado de Conformidade de Equipamentos deverá ser protocolado em até 60 (sessenta) dias úteis antes do vencimento da data de validade, sob pena de cassação da Licença de Funcionamento e lacração do estabelecimento, após expirada a sua validade".

EDITAL Nº 608/2016-SDU04.03

Pelo presente edital, o Departamento de Relações de Abastecimento torna público a todos quanto o presente Edital virem, ou dele conhecimento tiver, ou interessar possa, que a Licença de Funcionamento nº 1130/2013 de 15/10/2013 expedida através do PA 42615/2013 – razão social: **SMMS CENTRO AUTOMOTIVO LTDA ME – CFM 164979**, localizado Av. Papa João Paulo I, 3016 – Vila Aeroporto - Guarulhos/SP, **FOI CASSADA** tendo em vista o vencimento em **15/07/2016** do Certificado de Conformidade **AVCB** (Auto de Vistoria do Corpo de Bombeiros) **nº 1394/2013**, nos termos do § 3º do artigo 2º do Decreto Municipal nº 23.487/2005 "O pedido de renovação do Certificado de Conformidade de Equipamentos deverá ser protocolado em até 60 (sessenta) dias úteis antes do vencimento da data de validade, sob pena de cassação da Licença de Funcionamento e lacração do estabelecimento, após expirada a sua validade".

EDITAL Nº 609/2016-SDU04.03

Pelo presente edital, o Departamento de Relações de Abastecimento torna público a todos quanto o presente Edital virem, ou dele conhecimento tiver, ou interessar possa, que a Licença de Funcionamento nº 102/2014 de 14/01/2014 expedida através do PA 3766/2013 – razão social: **UNIÃO BRASILEIRA TEXTIL LTDA ME – CFM 203487**, localizado Rua Luís Gama, 233 – Centro - Guarulhos/SP, **FOI CASSADA** tendo em vista o vencimento em **25/06/2016** do Certificado de Conformidade **AVCB** (Auto de Vistoria do Corpo de Bombeiros) **nº 152/2014**, nos termos do § 3º do artigo 2º do Decreto Municipal nº 23.487/2005 "O pedido de renovação do Certificado de Conformidade de Equipamentos deverá ser protocolado em até 60 (sessenta) dias úteis antes do vencimento da data de validade, sob pena de cassação da Licença de Funcionamento e lacração do estabelecimento, após expirada a sua validade".

EDITAL Nº 610/2016-SDU04.03

Pelo presente edital, o Departamento de Relações de Abastecimento torna público a todos quanto o presente Edital virem, ou dele conhecimento tiver, ou interessar possa, que a Licença de Funcionamento nº 405/2014 de 21/03/2014 expedida através do PA 65563/2013 – razão social: **ADALBERTO GARCIA GREGUI – CFM 147662**, localizado Rua Odilon de Moraes, 85 – Jd. Bom Clima - Guarulhos/SP, **FOI CASSADA** tendo em vista o vencimento em **14/06/2016** do Certificado de Conformidade **AVCB** (Auto de Vistoria do Corpo de Bombeiros) **nº 535/2014**, nos termos do § 3º do artigo 2º do Decreto Municipal nº 23.487/2005 "O pedido de renovação do Certificado de Conformidade de Equipamentos deverá ser protocolado em até 60 (sessenta) dias úteis antes do vencimento da data de validade, sob pena de cassação da Licença de Funcionamento e lacração do estabelecimento, após expirada a sua validade".

EDITAL Nº 611/2016-SDU04.03

Pelo presente edital, o Departamento de Relações de Abastecimento torna público a todos quanto o presente Edital virem, ou dele conhecimento tiver, ou interessar possa, que a Licença de Funcionamento nº 666/2010 de 15/03/2010 expedida através do PA 9525/2009 – razão social: **RELOJOARIA E ÓTICA KAMIMURA LTDA EPP – CFM 141335**, localizado Rua Dom Pedro II, 201 - Centro - Guarulhos/SP, **FOI CASSADA** tendo em vista o vencimento em **14/06/2016** do Certificado de Conformidade **AVCB** (Auto de Vistoria do Corpo de Bombeiros) **nº 1547/2013**, nos termos do § 3º do artigo 2º do Decreto Municipal nº 23.487/2005 "O pedido de renovação do Certificado de Conformidade de Equipamentos deverá ser protocolado em até 60 (sessenta) dias úteis antes do vencimento da data de validade, sob pena de cassação da Licença de Funcionamento e lacração do estabelecimento, após expirada a sua validade".

EDITAL Nº 612/2016-SDU04.03

Pelo presente edital, o Departamento de Relações de Abastecimento torna público a todos quanto o presente Edital virem, ou dele conhecimento tiver, ou interessar possa, que a Licença de Funcionamento nº 984/2013 de 13/09/2013 expedida através do PA 21607/2010 – razão social: **LETÍCIA SILVEIRA SILVA ME – CFM 174733**, localizado Rua Santo Antonio do Aventureiro, 24 – Jd. Kawamoto - Guarulhos/SP, **FOI CASSADA** tendo em vista o vencimento em **21/06/2016** do Certificado de Conformidade **AVCB** (Auto de Vistoria do Corpo de Bombeiros) **nº 1193/2013**, nos termos do § 3º do artigo 2º do Decreto Municipal nº 23.487/2005 "O pedido de renovação do Certificado de Conformidade de Equipamentos deverá ser protocolado em até 60 (sessenta) dias úteis antes do vencimento da data de validade, sob pena de cassação da Licença de Funcionamento e lacração do estabelecimento, após expirada a sua validade".

EDITAL Nº 613/2016-SDU04.03

Pelo presente edital, o Departamento de Relações de Abastecimento torna público a todos quanto o presente Edital virem, ou dele conhecimento tiver, ou interessar possa, que a Licença de Funcionamento nº 818/2013 de 13/08/2013 expedida através do PA 49545/2012 – razão social: **APARECIDA ROSALY FRANCISQUINI ME – CFM 183292**, localizado Av. Emílio Ribas, 1481 – Vila Iris - Guarulhos/SP, **FOI CASSADA** tendo em vista o vencimento em **24/06/2016** do Certificado de Conformidade **AVCB** (Auto de Vistoria do Corpo de Bombeiros) **nº 968/2013**, nos termos do § 3º do artigo 2º do Decreto Municipal nº 23.487/2005 "O pedido de renovação do Certificado de Conformidade de Equipamentos deverá ser protocolado em até 60 (sessenta) dias úteis antes do vencimento da data de validade, sob pena de cassação da Licença de Funcionamento e lacração do estabelecimento, após expirada a sua validade".

EDITAL Nº 614/2016-SDU04.03

Pelo presente edital, o Departamento de Relações de Abastecimento torna público a todos quanto o presente Edital virem, ou dele conhecimento tiver, ou interessar possa, que a Licença de Funcionamento nº 863/2013 de 21/08/2013 expedido através do PA 64769/2012 – razão social: **MARABINO COMÉRCIO DE MÓVEIS LTDA ME – CFM 166082** localizado na Av. Dona Emília Castro Martins, 26 – Jd. Bela Vista – Guarulhos/SP, **FOI CASSADA** tendo em vista o encerramento do cadastro fiscal mobiliário em 06/09/2016.

EDITAL Nº 615/2016-SDU04.03

Pelo presente edital, o Departamento de Relações de Abastecimento torna público a todos quanto o presente Edital virem, ou dele conhecimento tiver, ou interessar possa, que a Licença de Funcionamento nº 324/2013 de 02/04/2013 através do PA 18733/2013 – razão social: **ORIOVALDO DELFINO ME – CFM 107092**, localizado na Rua Siqueira Campos, 298 – Jd. São Paulo – Guarulhos/SP, **FOI CASSADA** face a cassação do Certificado de Licença do Corpo de Bombeiros nº 116389, nos termos do inciso II do artigo 298 da Lei Municipal nº 3573/90.

EDITAL Nº 616/2016-SDU04.03

Pelo presente edital, o Departamento de Relações de Abastecimento torna público a todos quanto o presente Edital virem, ou dele conhecimento tiver, ou interessar possa, que a Licença de Funcionamento nº 070/2016 e Certificado de Conformidade nº 528/2016 de 27/01/2016 expedidos através do PA 38850/2015 – razão social: **DOUGLAS DE ABREU MACHADO TAVARES – CFM 258750** localizado na Rua Porto Velho, 454 – Jd. Cumbica – Guarulhos/SP, **FORAM CASSADOS** tendo em vista o encerramento das atividades, constatado pelo corpo de fiscalização do Depto de Controle Urbano-SDU03.

SECRETARIA DE DESENVOLVIMENTO ECONÔMICO

PORTARIA Nº 10 /2016

O SECRETÁRIO DE DESENVOLVIMENTO ECONÔMICO, LUIS CARLOS TEODORO, no uso de suas atribuições legais que lhe são conferidas pelos incisos II e III do artigo 69, da Lei Orgânica do Município, do Decreto Municipal nº 31.148/2013 e o que consta no processo administrativo nº. 19.494/2005;

RESOLVE:

1 – Alterar a composição do membro integrante do **CONSELHO MUNICIPAL DE TURISMO – COMTUR**, constituído através da Portaria nº 1.744/2015-GP, de 11 de dezembro de 2015, conforme segue:

POLICIA MILITAR DO ESTADO DE SÃO PAULO
EXCLUIR
Titular: **2º Ten. PM Fábio dos Santos Andrade**
INCLUIR
Titular: **Capitão PM Walme Moraes Barbosa**

2 – Esta Portaria entrará em vigor na data de sua publicação, revogadas as disposições em contrário.

EDITAL N.º 018 / 2016 – GEIF

O SECRETÁRIO DE DESENVOLVIMENTO ECONÔMICO, **LUIS CARLOS TEODORO**, no uso de suas atribuições e na condição de Presidente do Grupo Executivo de Incentivos Fiscais, em cumprimento ao disposto no artigo 20 da Lei Municipal n.º 7.306, de 04 de setembro de 2014, **FAZ SABER** que, as empresas abaixo relacionadas terão seu pedido de **Benefício Fiscal indeferido** nos termos dos artigos 10, 11 e 30, §1º do Decreto Municipal nº 32.456/2015.

REQUERENTE	PROCESSO ADMINISTRATIVO
PROT CAP ARTIGOS PARA PROTEÇÃO INDUSTRIAL LTDA	59.760/2016
HULTER INDUSTRIA E COMÉRCIO DE PEÇAS PARA REFREGIRAÇÃO LTDA	58.778/2016
CAMELON MAMUT TINTURARIA E MALHARIA LTDA	49.300/2015

SECRETARIA DA SAÚDE

Despacho exarado pelo Senhor Secretário da Saúde em 24/11/2016

Processo nº 55203/2016-SS11

Considerando que todas as etapas do Processo Seletivo para Bolsas de Estudo nível Superior, Técnico e Especial, aberto pelo Edital n.º 036/2016-SS11 foram concluídas, **HOMOLOGO** o referido processo seletivo para que produza todos os efeitos legais.

PORTARIA Nº 106/2016-SS

O **SECRETÁRIO DA SAÚDE DA PREFEITURA DE GUARULHOS, CARLOS CHNAIDERMAN**, no uso de suas atribuições legais e considerando o disposto na Lei Municipal nº 6359, de 04/04/2008, no Decreto Municipal nº. 27272/2010, de 12/02/2010; no Decreto Municipal nº. 31008/2013, de 04/07/2013; Portaria nº 014/2010-SS, de 26/02/2010, Portaria nº 018/2012-SS, de 27/02/2012, Portaria 020/2012-SS, de 27/02/2012, Portaria nº 131/2015-SS, de 18/12/2015, Portaria nº 016/2016-SS, de 26/02/2016, Portaria

nº 027/2016-SS, de 18/03/2016, Portaria nº 037/2016-SS, de 29/04/2016, Portaria nº 086/2016-SS, de 09/09/2016, Portaria nº 087/2016-SS, de 09/09/2016, Portaria nº 088/2015-SS, de 16/09/2016 e decisão de recursos interpostos;

TORNA PÚBLICO:

Artigo 1º. A Retificação do Anexo II da Portaria nº 102/2016-SS, de 21/10/2016 referente a Pontuação Final dos servidores da Secretaria da Saúde de Guarulhos do 4º Ciclo do Programa de Avaliação de Desempenho, conforme Anexo Único.

ANEXO Único

Retificação do Anexo II da Portaria nº 102/2016-SS referente a Pontuação Final do 4º Ciclo do Programa de Avaliação de Desempenho dos Servidores da Secretaria da Saúde de Guarulhos

Onde se lê

CF	AUTO AVALIAÇÃO	AVALIAÇÃO SUPERIOR	AVALIAÇÃO DOS SUBORDINADOS	AVALIAÇÃO EQUIPE	AVALIAÇÃO DO USUARIO	PLANOS DE METAS	PONTUAÇÃO OBTIDA	FATOR DE CORREÇÃO - CONDIÇÕES DE TRABALHO	PONTUAÇÃO OBTIDA	PONTOS ADICIONAIS POR CURSOS	PONTOS REDUTORES	PONTUAÇÃO FINAL
6731	9,80	49,17	inexistente (F)	19,60	7,90	9,12	95,59	1,30	96,89	0,50	24,50	72,89
13399	10,00	50,00	inexistente (F)	20,00	8,12	10,00	98,12	2,10	100,00	0,00	12,00	88,00
16231	10,00	50,00	inexistente (F)	20,00	7,78	10,00	97,78	1,55	99,33	0,50	21,00	78,83
21379	9,20	49,17	inexistente (F)	20,00	8,12	10,00	96,49	2,10	98,59	0,00	33,00	65,59
28400	10,00	50,00	inexistente (F)	20,00	8,12	10,00	98,12	2,10	100,00	0,00	12,00	88,00
33296	0,00	49,17	inexistente (F)	20,00	8,12	10,00	87,29	2,10	89,39	0,00	54,00	35,39
34056	9,80	47,50	inexistente (F)	20,00	8,12	10,00	95,42	2,10	97,52	0,00	42,50	55,02
36890	10,00	50,00	inexistente (F)	20,00	8,12	10,00	98,12	2,10	100,00	0,00	9,00	91,00
37840	10,00	50,00	inexistente (F)	20,00	7,78	10,00	97,78	1,40	99,18	0,00	109,00	0,00
39202	10,00	50,00	inexistente (F)	18,00	7,78	10,00	95,78	0,50	96,28	1,00	27,00	70,28
39528	9,80	48,75	inexistente (F)	20,00	8,12	10,00	96,67	2,10	98,77	0,00	30,00	68,77
40600	10,00	50,00	inexistente (F)	20,00	8,12	10,00	98,12	2,10	100,00	0,00	15,00	85,00
47018	10,00	50,00	inexistente (F)	18,00	7,78	10,00	95,78	0,50	96,28	0,00	18,50	77,78
47778	10,00	50,00	inexistente (F)	20,00	8,12	10,00	98,12	2,10	100,00	0,00	27,00	73,00
50486	8,80	47,50	inexistente (F)	16,80	9,37	10,00	92,47	1,60	94,07	0,00	36,50	57,57
51048	10,00	49,58	inexistente (F)	20,00	8,12	10,00	97,70	2,10	99,80	0,00	18,00	81,80
58152	9,90	47,92	inexistente (F)	17,60	6,58	9,34	91,34	1,50	92,84	0,00	21,00	71,84

Leia-se

CF	AUTO AVALIAÇÃO	AVALIAÇÃO SUPERIOR	AVALIAÇÃO DOS SUBORDINADOS	AVALIAÇÃO EQUIPE	AVALIAÇÃO DO USUARIO	PLANOS DE METAS	PONTUAÇÃO OBTIDA	FATOR DE CORREÇÃO - CONDIÇÕES DE TRABALHO	PONTUAÇÃO OBTIDA	PONTOS ADICIONAIS POR CURSOS	PONTOS REDUTORES	PONTUAÇÃO FINAL
6731	9,8	49,17	inexistente (F)	19,6	7,9	9,12	95,59	1,3	96,89	0,5	0	97,39
13399	10	50	inexistente (F)	20	8,12	10	98,12	2,1	100	0	0	100,00
16231	10	50	inexistente (F)	20	7,78	10	97,78	1,55	99,33	0,5	3	96,83
21379	9,2	49,17	inexistente (F)	20	8,12	10	96,49	2,1	98,59	0	0	98,59
28400	10	50	inexistente (F)	20	8,12	10	98,12	2,1	100	0	0	100,00
33296	9,9	49,17	inexistente (F)	20	8,12	10	97,19	2,1	99,29	0	54	45,29
34056	9,8	47,5	inexistente (F)	20	8,12	10	95,42	2,1	97,52	0	0,5	97,02
36890	10	50	inexistente (F)	20	8,12	10	98,12	2,1	100	0	0	100,00
37840	10	50	inexistente (F)	20	7,78	10	97,78	1,4	99,18	0	10	89,18
39202	10	50	inexistente (F)	18	7,78	10	95,78	0,5	96,28	1	0	97,28
39528	9,8	48,75	inexistente (F)	20	8,12	10	96,67	2,1	98,77	0	0	98,77
40600	10	50	inexistente (F)	20	8,12	10	98,12	2,1	100	0	0	100,00
47018	10	50	inexistente (F)	18	7,78	10	95,78	0,5	96,28	0	0,5	95,78
47778	10	50	inexistente (F)	20	8,12	10	98,12	2,1	100	0	0	100,00
50486	8,8	47,5	inexistente (F)	16,8	9,37	10	92,47	1,6	94,07	0	0,5	93,57
51048	10	49,58	inexistente (F)	20	8,12	10	97,7	2,1	99,8	0	0	99,80
58152	9,9	47,92	inexistente (F)	17,6	6,58	9,34	91,34	1,5	92,84	0	0	92,84

Incluir

CF	AUTO AVALIAÇÃO	AVALIAÇÃO SUPERIOR	AVALIAÇÃO DOS SUBORDINADOS	AVALIAÇÃO EQUIPE	AVALIAÇÃO DO USUARIO	PLANOS DE METAS	PONTUAÇÃO OBTIDA	FATOR DE CORREÇÃO - CONDIÇÕES DE TRABALHO	PONTUAÇÃO OBTIDA	PONTOS ADICIONAIS POR CURSOS	PONTOS REDUTORES	PONTUAÇÃO FINAL
54471	9,8	45	inexistente (F)	20	8,43	9,85	93,08	0,8	93,88	0	24	69,88

PORTARIA Nº 111/2016-SS

O Secretário da Saúde de Guarulhos, CARLOS CHNAIDERMAN, no uso de suas atribuições legais, e considerando o que consta do Processo nº 55203/2016-SS11 referente ao **Processo Seletivo para Bolsas de Estudo** e, ainda, o que consta dos Editais nº 036/2016-SS11 e 037/2016-SS11;

TORNA PÚBLICO:

1. A **Convocação** dos servidores classificados no Processo Seletivo de Bolsas de Estudo para **Nível Superior** para escolha da Instituição de Ensino – 1ª chamada, de acordo com o item 7 do Edital de Abertura nº 036/2016-SS11, conforme Anexo I.

2. A **Convocação** dos servidores classificados no Processo Seletivo de Bolsas de Estudo para **Nível Técnico** para escolha da Instituição de Ensino – 1ª chamada, de acordo com o item 7 do Edital de Abertura nº 036/2016-SS11, conforme Anexo II.

3. A **Convocação** dos servidores classificados no Processo Seletivo de Bolsas de Estudo para **Nível Especial** para escolha da Instituição de Ensino – 1ª chamada, de acordo com o item 7 do Edital de Abertura nº 036/2016-SS11, conforme Anexo III.

4. O servidor que estiver impossibilitado de comparecer à escolha da Instituição de Ensino cedente de bolsas de estudo poderá designar representante com procuração e documento de identidade do representante.

5. O servidor que não participar da escolha da Instituição de Ensino cedente da bolsa de estudo na data para qual foi convocado ou que não proceder à escolha de nenhuma das bolsas oferecidas terá exaurido o seu direito e será excluído do processo seletivo.

6. O servidor que chegar após 15 (quinze) minutos do horário definido para o início da escolha da Instituição de Ensino cedente, perderá o direito de escolha na ordem de classificação, podendo optar dentre as vagas remanescentes, se houver, após o término do processo de escolha na data para qual foi convocado.

ANEXO I – Listagem dos servidores convocados para escolha da instituição do Processo Seletivo de Bolsas de Estudo **Nível Superior**

Local: Departamento de Recursos Humanos da Saúde - Sede da Secretaria da Saúde

Rua Íris, 320 – Gopoúva – Guarulhos - Sala 60 – 1º andar

Data: 01/12/2016

Horário: 09h00

Curso: **Enfermagem**

Classif.	CF	Nome
1º	12760	PATRICIA CRISTINA CESAR
2º	12937	DALEL HADDAD
3º	16630	VALERIA TOLEDO DE SOUZA
4º	16628	KEILA CRISTINA MORAIS
5º	17161	CLAUDIO TEIXEIRA
6º	18816	ROSANIA DA SILVA MARQUES
7º	24130	MIRIAM MORENO BILICH

Curso: **Pedagogia**

Classif.	CF	Nome
1º	16045	MARLENE ROMERA ARAUJO

Curso: **Serviço social**

Classif.	CF	Nome
1º	10108	MARCIA REGINA DA SILVA ROSA DE SOUZA
2º	19788	SANDRA MOURA PEREIRA
3º	18967	MARIA GORET DE OLIVEIRA
4º	18288	CELINA SAMPAIO LIMA

Curso: **Tecnólogo em Radiologia**

Classif.	CF	Nome
1º	11789	NANCI PAULINA TRINDADE OLIVEIRA
2º	27207	ANGELA GOLES

ANEXO II – Listagem dos servidores convocados para escolha da instituição do Processo Seletivo de Bolsas de Estudo **Nível Técnico**

Local: Departamento de Recursos Humanos da Saúde - Sede da Secretaria da Saúde

Rua Íris, 320 – Gopoúva – Guarulhos - Sala 11 - Anfiteatro

Data: 02/12/2016

Horário: 09h00

Curso: **Auxiliar de Enfermagem – Módulo I**

Classif.	CF	Nome
1º	49341	AFRANDIS DA ROCHA FERREIRA

Curso: **Especialização em Enfermagem do Trabalho**

Classif.	CF	Nome
1º	11794	SOLANGE RODRIGUES DA SILVA
2º	24933	PAULO HENRIQUE ZOGBI
3º	32302	ADRIANA RAMOS LEITE

Curso: **Técnico de Enfermagem - Módulo II**

Classif.	CF	Nome
1º	59652	LAUDELINA DE FATIMA SIQUEIRA PEREIRA

Curso: **Técnico em Imobilização Ortopédica**

Classif.	CF	Nome
1º	43158	TELMA APARECIDA MARTINS
2º	44416	ORIVALDO SANTOS JUNIOR
3º	50744	REGINA DANTAS TORQUATO

Curso: **Técnico em Radiologia**

Classif.	CF	Nome
1º	22768	ABRAAO CAVICCHIOLI PLACA
2º	26274	MARIA DA PENHA FERREIRA MONIER
3º	22896	JOSENE DOS SANTOS
4º	35732	ANGELICA DA APARECIDA MARCHETTI ANDRADE
5º	35027	MARCELO SOUZA DE CARVALHO
6º	35528	ALEXANDRE DOS SANTOS OLIVEIRA

Data: 02/12/2016

Horário: 10h00

Curso: **Técnico em Enfermagem – Módulos I e II**

Classif.	CF	Nome
1º	33167	ANDREIA APARECIDA REQUENA
2º	48209	MARLI CHAVES
3º	50435	ROSEMEIRE DE LIMA
4º	49928	ELISANGELA NERY GONZAGA SILVA
5º	43060	SANDRA MARIA DE CARVALHO BEZERRA GOMES
6º	44289	MARIA JOSE FRANCA DA SILVA SANTOS
7º	50816	MARIA DAS DORES CABRAL
8º	50787	GIOVANA MARREIROS DOS SANTOS JORGE
9º	43295	SIMONE FIRMINO DE SOUZA VAZ
10º	50746	ZELIA FIGUEIREDO PESSOA
11º	51483	GABRIELA PEDROSO DE MELO
12º	47727	ADRIANA FEITOZA MARTUCCI ARAUJO
13º	60219	MONALISA HELENA REIS
14º	39314	MARIA APARECIDA MACHADO
15º	54886	LILIAN DE LOURDES OLIVEIRA
16º	58866	MANOEL CORREIA VEGSE
17º	60214	MARIA CILENE DA SILVA
18º	60268	RODRIGO BARROS SANTANA DA SILVA
19º	44313	ALINI FERNANDA FIGUEIREDO DE ALBUQUERQUE
20º	57502	NILSON GONCALVES DE OLIVEIRA
21º	58846	LUCIANA PEREIRA DE BRITO
22º	58917	MARICLEIA MEIRELES PESSOA
23º	59926	SIMONE MONTEIRO CASSIANO LOPES
24º	59076	ERIKA MAZZARA FAGUNDES
25º	58831	SELMA COUTINHO ALVES MORENO
26º	53736	IRENE PEREIRA DOS SANTOS SILVA
27º	60239	CINTIA BRAS DE SOUSA SILVA
28º	44444	CARLA BEATRIZ NUNES
29º	58843	LUCIANA APARECIDA CAETANO DA CONCEICAO
30º	48537	ANDRE CARREIRA SAMPAIO
31º	60212	ANA PAULA DO AMARAL GOMES
32º	60907	LUZIA APARECIDA DA SILVA DOS SANTOS
33º	49455	RODRIGO ALVES DE OLIVEIRA
34º	60645	NILZETE DE JESUS BISPO
35º	45676	LUCIANA DA SILVA OLIVEIRA MONTEIRO
36º	49445	SIDNEY COSTA DE MEDEIROS
37º	44443	BLENDA AGNES REGES CORDEIRO SILVA
38º	46634	FABIANA VICENTE
39º	44452	GLEICE SILVA PASSOS VENANCIO
40º	58140	DEISE BASTIAN MARQUES

ANEXO III – Listagem dos servidores convocados para escolha da instituição do Processo Seletivo de Bolsas de Estudo **Nível Especial**

Local: Departamento de Recursos Humanos da Saúde - Sede da Secretaria da Saúde

Rua Íris, 320 – Gopoúva – Guarulhos - Sala 11 - Anfiteatro

Data: 02/12/2016

Horário: 09h00

Curso: **Cuidador de Idoso**

Classif.	CF	Nome
1º	19948	PATRICIA PIRES DE BRITO

PORTARIA Nº. 112/2016-SS

O SECRETÁRIO DA SAÚDE DA PREFEITURA MUNICIPAL DE GUARULHOS, **CARLOS CHNAIDERMAN**, no uso de suas atribuições legais que lhe são conferidas pelo Artigo 4º da Lei Municipal nº 4.932 de 13 de maio de 1997, que institui o FUNDO MUNICIPAL DE SAÚDE e, considerando o que consta no Processo Administrativo nº 21.729/2014,

RESOLVE:

1 – DELEGAR ao Diretor Administrativo e Financeiro da Saúde (SS10) e ao Secretário Adjunto da Saúde, competência para:

I – autorizar o pagamento de despesas regularmente processadas do Fundo Municipal de Saúde de Guarulhos (CNPJ 16.807.135/0001-01), conforme disposto no Parágrafo Único do Artigo 64 da Lei Federal nº 4320 de 04 de maio de 1964; e

II – assinar toda documentação das movimentações financeiras (inclusive eletrônicas) e cheques emitidos referentes às contas vinculadas do Fundo Municipal de Saúde de Guarulhos (CNPJ 16.807.135/0001-01).

2 – Esta Portaria entrará em vigor na data de sua publicação.

Edital nº 042/2016-SS

O Secretário da Saúde de Guarulhos, CARLOS CHNAIDERMAN, no uso de suas atribuições legais, e considerando o que consta do Processo n° 55203/2016-SS11 de **Processo Seletivo para Bolsa de Estudo** e, ainda, o que consta dos Editais nº 036/2016-SS11 e 037/2016-SS11;

TORNA PÚBLICO

7. 1. Não houve recurso impetrado pelos candidatos, referente ao resultado da pontuação do Processo Seletivo para Bolsas de Estudo, nos dias 16, 17 e 18/11/2016.

8. 2. Fica retificado o Edital de Resultado nº, referente a pontuação obtida pelo servidor Antonio Francisco Santos Filho, CF. 9547, para fazer constar que o correto é conforme segue, e não como constou:

Inscrição	CF	Nome	Nota da Avaliação de Desempenho	Pontuação por tempo de Serviço	Nota Final
74	9547	Antonio Francisco Santos Filho	97,02	6,50	103,52

Edital de Classificação Final nº 043/2016-SS

O Secretário da Saúde de Guarulhos, CARLOS CHNAIDERMAN, no uso de suas atribuições legais, e considerando o que consta do Processo nº 55203/2016-SS11 referente ao **Processo Seletivo para Bolsas de Estudo** e, ainda, o que dos Editais nº 036/2016-SS11 e 037/2016-SS11;

TORNA PÚBLICO

1. A classificação final dos candidatos inscritos no Processo Seletivo de Bolsas de Estudo para **nível Superior,** conforme Anexo I deste edital.

2. A classificação final dos candidatos inscritos no Processo Seletivo de Bolsas de Estudo para **nível Técnico,** conforme anexo II deste edital

3. A classificação final dos candidatos inscritos no Processo Seletivo de Bolsas de Estudo para **nível Especial**, conforme anexo III deste edital

ANEXO I – Classificação Final dos candidatos inscritos no Processo Seletivo de Bolsas de Estudo nº 55203/2016-SS11 para **Nível Superior**, por curso:

Curso: Enfermagem

Classif.	Nº de Inscrição	CF	Nome	Nota Final
1º	839	12760	PATRICIA CRISTINA CESAR	112,50
2º	1152	12937	DALEL HADDAD	111,08
3º	35	16630	VALERIA TOLEDO DE SOUZA	111,03
4º	123	16628	KEILA CRISTINA MORAIS	110,48

5º	919	17161	CLAUDIO TEIXEIRA	108,78
6º	807	18816	ROSANIA DA SILVA MARQUES	108,61
7º	5	24130	MIRIAM MORENO BILICH	107,22
8º	618	32141	ANA PAULA NUNES	105,78
9º	297	28362	APARECIDA VALERIA PERCU DE OLIVEIRA	105,50
10º	811	43038	EVANEIDE ALMEIDA DA SILVA	105,16
11º	288	43211	CLAUDIA APARECIDA DA SILVA NAVARRO LOTTI	105,00
12º	609	28710	VANIA ALVES DA SILVA	104,78
13º	1069	24267	FRANCILENE MARIANO PINHEIRO	104,69
14º	886	26489	ARTHUR LEOLINO DA SILVA JUNIOR	104,68
15º	577	43042	ELIDA MOTA RIBEIRO FIGUEIREDO	104,61
16º	406	40510	KELY CRISTINA RAMOS	104,50
17º	61	39105	THAIS SODRE PEREIRA	104,35
18º	368	26161	MARIA GILDA DA SILVA	104,30
19º	317	33752	ROSEMEIRE CAVALCANTE DOS SANTOS	104,24
20º	731	52078	LUCAS ALVES CARDOSO SIQUEIRA	104,18
21º	894	39740	SILNARA DE PAULA PEREIRA	103,74
22º	273	31839	ELOISA BORGES ALVES CORREA	103,68
23º	126	38765	KELLY DA CRUZ MENINO	103,50
24º	920	27391	MARIA IVANETE BATISTA DE ALBUQUERQUE	103,30
25º	1087	46115	SIMONE DA SILVA NORONHA COELHO	103,29
26º	831	35691	ELIVANCI GOMES PADILHA	103,28
27º	507	59401	MARIA DAS DORES GOMES DOS SANTOS	103,10
28º	76	48079	NELSON SANTOS DE SOUZA	103,00
29º	847	47620	ANDREIA PEREIRA LIMA	103,00
30º	16	48873	DANIELE MARIA LIMA	103,00
31º	1005	48198	VICTOR TORRES DE ANDRADE	103,00
32º	788	37903	EDSON MELO DE ASEVEDO	102,89
33º	240	54583	EUZAMAR SANTOS PEREIRA FILHA	102,65
34º	55	50725	MARCOS ANTONIO RODRIGUES	102,50
35º	776	43142	ELIANE ALVES DA SILVA	102,47
36º	690	49804	MARISA PEREIRA FERNANDES	102,38
37º	343	47299	BRUNO RODRIGUES DE SOUZA	102,34
38º	829	33294	NEIDE ALVES MORAES	102,32
39º	613	50530	JOAO PAULO DA SILVA	102,29
40º	1083	28474	MARIA DO SOCORRO SILVA	102,25
41º	1143	48335	LUCIANA CRISTINA DE ALMEIDA BRITO	102,23
42º	745	38983	DANIELE FERREIRA PEREIRA	102,18
43º	1127	38957	REGIANE MARIA DOS SANTOS DE OLIVEIRA	102,11
44º	1	43127	MARIA DO SOCORRO DA SILVA GOMES	102,01
45º	578	39546	LUCIANA CORREA	102,01
46º	335	54443	SILVANA APARECIDA DO NASCIMENTO SALVADOR	101,94
47º	511	43340	LUCIMARA DE CASTRO MENEZES	101,88
48º	786	51083	LUCIANA MARQUES DE SOUZA	101,61
49º	838	51890	ALDIMERI DA SILVA SANTOS BARROS	101,61
50º	311	43196	ANDREIA DA SILVA RODRIGUES	101,60
51º	26	16382	MARINES ROLDO	101,52
52º	465	39710	JOSELIA MARIA DOS ANJOS SANTOS	101,51
53º	310	52835	FERNANDA CACERES PINHEIRO	101,51
54º	482	44240	ROSANA GREGORIO PEREIRA	101,43
55º	43	33660	JOSE DOMINGOS DANTAS FILHO	101,38
56º	680	52058	DENISE ALVES DE BRITO PIRES	101,31
57º	972	57756	RONALDO SOARES COSTA	101,28
58º	430	48319	EDSON DE PAULA LIMA JUNIOR	101,23
59º	399	51469	CASSIA MELO DOS SANTOS	101,03
60º	204	43257	VANESSA DOS SANTOS	101,01
61º	166	56399	ELVIRA ALVES DOS SANTOS BORGES	101,00
62º	1106	43250	RENATA LUZIA DAS NEVES	100,98
63º	1169	44296	LUCIMARA RAGAZZI	100,95
64º	698	43003	COSME CUNHA CAMPOS	100,93
65º	25	55133	LAIS BRUNA SEVERIANO DA SILVA	100,85
66º	729	60146	ANDRE HENRIQUE SCERVINO	100,79
67º	151	53890	MICHELE RODRIGUES	100,78
68º	372	60426	VELUZIA ALVES BRITO DESIDERIO	100,71
69º	179	60385	ERICA ALVES SANTANA	100,71
70º	1023	46829	TATIANE HIROMI THOMAZ DE LIMA	100,68
71º	146	49545	MARLEIDE NOGUEIRA DE SOUZA	100,61
72º	1113	52867	MAIARA DE SOUZA SANTOS	100,60
73º	832	51467	MARINALVA MARIA DA SILVA PINHEIRO	100,53
74º	963	54015	DALVA MARTINS BOGEA	100,51
75º	584	50126	NADIR APARECIDA COELHO	100,41
76º	198	49137	JANETE ALVES BATISTA	100,41
77º	794	50377	SANDRA MARQUES FEIJAO	100,37
78º	1117	49978	RAQUEL COUTINHO CODONHO	100,35
79º	1203	61185	WILSON ALVES DA COSTA	100,29
80º	1183	48346	SHIRLEY MARIA DE LIMA PORTO	100,25
81º	398	54383	SERGIO JOAQUIM DOS SANTOS	100,24
82º	196	51500	VIVIAN PEDROSA DA CRUZ	100,22
83º	823	54893	ANDREA LANZETTI DA SILVA	100,18
84º	657	46739	LUCIANA BEZERRA	100,12
85º	113	49427	ADRIANA PATRICIA DA SILVA	100,11
86º	1116	38339	PATRICIA FERREIRA DO VALE	100,01
87º	599	60421	GILMAR BISPO DOS SANTOS	100,00
88º	820	30146	MARIA JOSE LEITE DA SILVA	99,99
89º	915	40080	JOSILDA IVANILDA DA SILVA	99,98
90º	494	56904	LUIZ CARLOS DE JESUS	99,88
91º	566	52111	GEOVANIA MARIA DA COSTA LIMA	99,88
92º	563	20985	MIRIAM OLIVEIRA VIEIRA	99,86
93º	888	50391	CLAUDIA MARIA DE FRANCA PACHECO BONAVOGLIA	99,78
94º	154	43382	VANDERLENE ROSENILDA TORRES DA FONSECA	99,77
95º	104	49999	OSVALDO MONDADORI BONUSSI	99,75
96º	1097	50660	PAULO GOMES OLIVEIRA	99,73
97º	411	61052	ANDREIA MIRANDA MARTINS	99,69
98º	69	46752	INGRID NEGREIROS COSTA SILVA	99,51
99º	34	58087	ALESSANDRA DE PAULA DIAS SILVA	99,48
100º	1024	34093	ANTONIA GOMES DE JESUS	99,47
101º	500	49591	EDUARDO FRANCISCO SANTOS	99,47
102º	833	59768	MARIA SANDRA FERNANDES TANAKA	99,38
103º	1158	53888	ROSANA MONTEIRO DE MELO	99,38
104º	88	36538	SIMONE QUIRINO DOS SANTOS DELGADO	99,30
105º	932	44498	IVANI GOMES DA SILVA	99,17
106º	989	47382	EURIDES DA CRUZ MACEDO	99,15
107º	108	52952	THAISA TAMIE NUNOKAWA DE OLIVEIRA	99,12
108º	1098	60697	MARCIA KIURA DE AZEVEDO COSTA	99,00
109º	110	39260	ELISABETE MARIA DA SILVA PEREIRA	99,00
110º	890	50388	EDVANIA PEREIRA DA SILVA	98,98
111º	623	53177	QUITERIA MARIA GOMES FERREIRA	98,97
112º	37	60945	RITA DE CASSIA DA SILVA	98,96
113º	458	50817	ROSELI MANN PEREIRA	98,95
114º	18	51915	MICHELE APARECIDA DA SILVA	98,93
115º	764	46817	LEIDIMAR RODRIGUES DE OLIVEIRA	98,87
116º	849	60422	LUSINETE JOSEFA DA SILVA	98,87
117º	1039	56091	DIRCEU DO ESPIRITO SANTO JUNIOR	98,81
118º	1148	60564	KATIA CRISTINA SPINOLA DE CAIRES ALVES	98,80
119º	783	25613	EDNALVA ALVES BARBOSA COSTA	98,73
120º	526	60123	FRANCISCA PEREIRA DE SOUZA	98,71
121º	103	53302	KATIA DA SILVA ARAUJO	98,65
122º	930	46827	DENISE DA SILVA GIOVANELLI	98,63
123º	736	48698	ELIANE DE LIMA NASCIMENTO	98,61
124º	557	52051	CECILIA ROSA SOARES DA SILVA	98,59
125º	21	39662	ADRIANE DO NASCIMENTO CUSTODIO	98,59
126º	243	49983	ROSA MARIA CARDOSO CALHEIROS HILARIO DOS SANTOS	98,53
127º	1000	44406	VIRLENE BISPO DA SILVA	98,51
128º	835	60451	ANTONIA MARIA FERREIRA	98,48
129º	371	44462	MARCIA CREUZA DA SILVA	98,48
130º	378	59646	MARCOS ANTONIO ARAUJO DE MACEDO	98,38
131º	157	61210	LUCIANA PORFIRIO DAS CHAGAS SANTOS	98,38
132º	706	43433	SILVANIR APARECIDA MIGUEL DE SOUSA	98,35
133º	272	52157	PAULA RODRIGUES DO CARMO	98,30
134º	170	60119	VERIDIANA VIEIRA DE SIQUEIRA E SILVA	98,28
135º	523	59789	INACIA MARIA PAIVA DA SILVA	98,21
136º	929	60873	MARILU MELO SILVA	98,20
137º	459	40062	PATRICIA ROSA DA SILVA	98,15
138º	183	60895	ELISANGELA HELENA DOS ANJOS	98,11
139º	700	61539	ISABEL LOPES DA ROCHA	98,11
140º	1047	56202	KENYA GOMES GONCALVES	98,10
141º	769	59361	MICHELE APARECIDA DE SOUZA NASCIMENTO	98,10
142º	881	58004	AVANEIDE MATOS DOS SANTOS	98,05
143º	668	35708	JENIFFER SILMARA BUENO	98,01
144º	77	43393	ZENOLIA ALVES NASCIMENTO SANTOS DE CASTRO	98,00
145º	804	61176	ANA CRISTINA RAIMUNDO	98,00
146º	1028	60817	LILIANE TAVARES SILVA	98,00
147º	260	55410	ANGELA MARIA DOS SANTOS	97,99
148º	1082	50932	FRANCISCA MATIAS DA SILVA SANTOS	97,98
149º	291	43447	SILVANA DE LIMA	97,89
150º	320	60777	ANDREIA FERREIRA DE SOUZA	97,89
151º	936	53664	ELIDINALVA SOUZA CRUZ MENDONCA	97,88
152º	268	57959	EDMILSON EZEQUIEL RABELO JUNIOR	97,88
153º	973	48160	ANTONIO CARLOS FERREIRA JUNIOR	97,87
154º	924	46762	VANESSA TOME INOUE	97,84
155º	542	56534	ADRIANA PRADO DE SOUZA	97,82
156º	330	54719	MISLENE COSTA ALVES DA SILVA	97,69
157º	84	44411	CRISTIANA SILVA QUIXABEIRA	97,67
158º	80	43378	ELISANGELA DINIZ PEREIRA DE OLIVEIRA	97,67
159º	610	57488	EDSON HERNANDES MONTEIRO	97,65
160º	864	34234	ERICA SABINA RODRIGUES	97,62
161º	906	60284	LORENA SANTOS ALVES	97,60
162º	771	48723	ANA LUCIA GOMES FONSECA GRACIOTTI	97,51
163º	156	51455	LEANDRO MARQUES GAIO DA SILVA	97,31
164º	93	44263	ADRIANA APARECIDA ALVES	97,30
165º	830	44238	SARA MARIA PEREIRA GUIMARAES	97,30
166º	1173	50845	LILIAN QUARESMA DA SILVA	97,28
167º	167	46627	ROSIGLEIDE DOS SANTOS	97,19
168º	53	47019	UPIHARA OLIVEIRA DA SILVEIRA	97,18
169º	639	54966	REGINA BARBOSA DA SILVA	97,15
170º	836	47597	EDIVANETE FONTES DE OLIVEIRA	97,12
171º	203	30176	JULIANA DOS REIS COIMBRA	97,06
172º	766	47381	CLEIRI CRISTINA MIRANDA MACENA	97,02
173º	991	58118	SUZANE ALVES VELOSO SOARES	97,02
174º	780	58957	RITA DE CASSIA ARAUJO VISCONTI	96,97
175º	893	60202	MARCIA CRISTINA GENARI	96,95
176º	518	60431	ADRIANA DE CASSIA TEIXEIRA PERETTA	96,93
177º	490	16884	ROSANGELA CODO BERTI	96,70
178º	23	60847	JENIFFER PEREIRA SILVA	96,62
179º	986	60982	LUCIENE ALEXANDRINA DOS SANTOS	96,61
180º	586	57577	FABIANA DE SOUZA	96,61
181º	498	59822	ROSIMEIRE INFANTINO CAPUANI	96,48
182º	615	35748	RONALDO ADRIANO DA SILVA	96,37
183º	1180	58652	CICERA DE SOUZA CANUTO	96,34
184º	708	56996	ROSILENE SCHIAPPADINI	96,15
185º	1011	60970	FERNANDA VIEIRA DOS SANTOS	96,10
186º	947	51855	IRENE MARIA DA SILVA	95,98
187º	328	62006	ANA PAULA DE MACEDO NEVES FIRMINO	95,96
188º	530	49973	DILCA FAGUNDES SA SOARES	95,95
189º	913	60915	ANA PAULA RIBEIRO ALVES	95,82
190º	495	60698	LIGIA DE ALMEIDA BERALDI	95,77
191º	971	55271	ANDRESSA CRISTINE SILVA	95,74
192º	456	59405	LILIANE DIAS DA SILVA	95,68
193º	532	58634	ELIANE MOURA DE SOUZA	95,56
194º	347	60529	SONIA MARIA ALVES DE OLIVEIRA DA SILVA	95,48
195º	161	43088	ELIANE DA SILVA CAMPOS	95,32
196º	695	60790	SONIA FRANCA DA SILVA	95,29
197º	723	60946	ANDRESSA APARECIDA DA SILVA	95,15
198º	798	58638	ALIANE VILAS BOAS DE SOUZA FEITOSA	95,11
199º	863	59939	JOSELIA MORORO DE MACEDO	95,10
200º	384	44412	JOSIANE FERREIRA FLORES	95,09
201º	484	46918	REGIANE NERIS	95,06
202º	280	60757	WANIA DE CAMPOS SILVA	94,97
203º	773	56879	JACQUELINE COSTA VIEIRA LIRA	94,92
204º	1140	57895	ANA LUIS SANTOS DA SILVA	94,84
205º	605	60025	MARCONI FLAUSINO DA SILVA	94,83
206º	116	56343	SONIA MARQUES DE SOUZA AMARAL	94,78
207º	554	61220	TELMA CRISTINA LOURENCO BARBOSA	94,68
208º	239	60846	DANIEL PEDROSA LUZ	94,67
209º	322	60733	SILVANIA LOPES DE SANTANA	94,60
210º	636	58160	VINICIUS FERREIRA PIRES	94,60
211º	295	60244	TERESA KIYOKO NUNOKAWA DE OLIVEIRA ALVES	94,52
212º	132	56103	ELAINE LEMOS DE OLIVEIRA	94,47
213º	469	46789	ALEKSANDRA LUIZA DE SA	94,19
214º	842	42989	MARIA DAS DORES CAETANO DA SILVA DAVI	93,87
215º	1017	47329	CHARLENE CAJE DE SOUZA	93,84
216º	782	49632	ROMULO DE OLIVEIRA ALVES	93,76
217º	1145	60459	GIRLEIDE OSIANE ALVES	93,57
218º	555	60639	DAIANE ALVES DA SILVA	93,45
219º	1109	60362	PAULO RICARDO SANTANA DE MOURA	93,42
220º	1123	60504	CRISTINA ELIAS DA SILVA	93,27
221º	401	60935	ERIC SANDRO MAURICIO	93,24
222º	1144	60220	ZILENE DOS SANTOS MARQUES DO NASCIMENTO	93,15
223º	953	59823	LAUDICEIA CARVALHO DE SOUSA	93,13
224º	951	52692	ROSANGELA DOS SANTOS ROCHA	93,10
225º	178	58752	CRISTINA BRASIL DE LIMA	93,02
226º	188	47405	LUCIA MARIA CARDOSO DOS SANTOS	92,73
227º	851	49355	VERA LUCIA PEREIRA DA COSTA	92,73
228º	1059	56907	JAKELINE GUEDES DA SILVA ALBUQUERQUE	92,56
229º	862	46774	FABIANA MELO RIBEIRO ROCHA	92,51
230º	737	32161	ALESSANDRA DE SOUZA MELO BUENO	92,50
231º	356	47378	RAIANE SANT ANNA DA SILVA SANTOS	92,47
232º	594	58153	THAIS LIMA DE SANTANA	92,25
233º	957	60609	SIMONE MARCIA DO NASCIMENTO	92,24
234º	859	51110	MARCONI MENESES CAVALCANTI	91,93
235º	515	60578	MARLI GUEDES DA SILVA CUNHA	91,88
236º	1099	50714	LAIS NOVAIS AZEVEDO	91,81
237º	389	56280	CRISTIANE DE SOUZA SANTOS	91,78
238º	1089	59638	MARIA ROSA SANTOS OLIVEIRA	91,73
239º	819	46777	SARA CRISTINA DE SOUZA SANTOS	91,58
240º	1051	51277	CARLOS ALBERTO SOUZA ALENCAR	91,55
241º	650	47556	JOYCE DOS SANTOS FERREIRA	91,32
242º	1157	61595	PEDRO GILMAR BARROS DE LIMA	91,30
243º	516	51396	MARIA JOSE DE OLIVEIRA	91,18
244º	624	51281	JESSICA CAROLINE MARTINS	91,12
245º	622	47594	SILVIA PEREIRA BARBOSA	91,00
246º	387	58045	CICERA DA SILVA FARIA	90,82
247º	95	60028	MATHEUS DE LIMA CAZELATO	90,73
248º	897	54377	JACINTO FELIX FILHO	90,62

249º	189	60254	TATIANE CARDOSO DOS SANTOS	90,62
250º	547	60602	KATIA GOMES DE SOUSA RIBEIRO	90,47
251º	346	60491	RUBEI GOMES SANTOS	90,38
252º	163	46743	KETLEY ANJOS DE JESUS	90,38
253º	463	56830	SILVIA DE MORAES ELESBAO	90,36
254º	616	47268	LUCIANE BARREIRA GAMA	90,29
255º	822	60080	CARLA CONCEICAO CARDOSO	90,21
256º	331	59614	JULIA VALERIA MOTTA DE MATOS	90,17
257º	54	47993	ROGERIO SEQUETIN	89,65
258º	1035	58834	TEREZA MESSIAS DE LIMA	89,55
259º	173	59991	ERIVALDO OLIVEIRA DE MELO	89,42
260º	304	54908	JUSSARA CRISTINA DE BARROS	89,26
261º	180	57579	ROSANA PAULA DAS DORES MAXIMIANO	89,11
262º	248	59950	TATIANA OLIVEIRA DOS SANTOS SILVA	88,90
263º	637	60567	BRUNA MENEZES DA SILVA	88,87
264º	1060	60516	SILVANA GREGORIO DE OLIVEIRA	88,79
265º	587	52263	FLAVIA CRISTINE DA SILVA SALES	88,79
266º	277	47032	ROSANA VEGSE CORREIA	88,53
267º	424	58402	JANAINA QUITERIA DA SILVA	88,51
268º	536	60535	ALEKSON DIEGO DOS SANTOS ALVES	87,43
269º	513	60987	ROSEMEIRE APARECIDA LOTIERZO BASTOS	87,29
270º	1066	47103	FILIPE JORGE LUCATELLI	87,25
271º	294	60671	JOELMA MENDES ALVES	86,34
272º	810	51250	FABIANA OLMEDO	86,18
273º	701	60227	MILENA GOMES MAGLIO	85,81
274º	800	60969	ELIANE GUEDES ROCHA	84,94
275º	1172	51048	MARCIA REJANE ZANOTTO	84,30
276º	922	49112	CAROLINA LAGO DE FARIAS SILVA	83,78
277º	323	43445	LUZIA RIOS PEREIRA	82,43
278º	1048	60989	GRAZIELA CAIRES DOS SANTOS ROSA	81,90
279º	1156	47094	LUCILIA FLORIZ PAIVA	80,88
280º	522	52246	ADRIANA DA SILVA QUEIROZ	80,79
281º	755	54934	ALFA RODRIGUES FERREIRA	80,76
282º	230	49284	ADRIANA BEZERRA LIMA	80,61
283º	339	59087	MARCELA CORDEIRO DE NOVAIS	80,19
284º	1196	47884	JONAS MENDONCA SANTANA	80,08
285º	301	52191	THIELLE GALDINO SANTOS	80,00
286º	741	41497	LUCIMAR GONCALVES LEITE	79,37
287º	747	61735	CRISTIANE CAMARGO DOS SANTOS	79,31
288º	1189	52075	FLAVIA CRISTINA DA SILVA	78,98
289º	1012	60801	JAQUELINE APARECIDA DANTAS RODRIGUES BERTTONIO	77,80
290º	1191	61322	NILCELEIA APARECIDA CORREA DE SOUZA	76,66

Curso: Pedagogia

Classificação	Nº de Inscrição	CF	NOME	Nota Final
1º	1114	16045	MARLENE ROMERA ARAUJO	112,00
2º	9	19615	WALTER FREITAS JUNIOR	110,02
3º	139	20621	SEVERINO BARBOSA DA SILVA	108,07
4º	58	19447	JUDITE DE FREITAS SANTOS	107,15
5º	1104	7378	VALERIA REGINA FRANCO JARDIM	106,48
6º	392	30481	AGOSTINHO LOPES	106,00
7º	426	35589	FERNANDA DE ARAUJO ALVES	105,58
8º	48	37641	ELAINE MENDES DOS SANTOS	105,50
9º	1164	43415	MARIA JOSE ALVES DO PRADO	104,63
10º	296	34472	SILVANGELA PEREIRA FLORES BERTTONIO	104,07
11º	558	18598	EDNA APARECIDA ANDRADE	103,55
12º	925	39839	JUCIARA ARAUJO MELO DE OLIVEIRA	103,42
13º	13	44326	ORLEANDE DIAS SANTOS	103,41
14º	412	38993	JACILENE GONCALVES DA SILVA MARQUES	103,38
15º	948	38423	MARTA LIE MINO GINO	103,17
16º	646	4023	MARILENA APARECIDA NABAES MORENO	103,11
17º	1178	39197	MARIS STER QUILICE	102,53
18º	176	37079	ROSANGELA TOMIZAKI	102,34
19º	787	41462	VALQUIRIA SILVESTRE SANTOS	102,01
20º	20	35004	MARISA MARIA DE OLIVEIRA VITAL BERLANDE	101,73
21º	125	48562	ROSEMEIRE RODRIGUES DOS SANTOS	101,73
22º	544	43410	GISELLE BERALDO DA SILVA	101,55
23º	1070	44476	LEILA SANTIAGO DA SILVA	101,41
24º	33	49317	ANDRE PEDRO DO NASCIMENTO	101,38
25º	716	43352	FERNANDA DA SILVA	101,28
26º	940	48028	MARINEUZA FRANCISCO DOS SANTOS SILVA	101,23
27º	644	60580	BRUNA MASCARENHAS BERNARDO	101,00
28º	67	54514	WILLIAM HIDEKI UEMA	100,78
29º	215	54525	ROSELI DE PAULA PARIZI PINHEIRO	100,70
30º	900	51839	FABIO JOSE DUARTE DOS SANTOS	100,68
31º	207	59885	DILCEA DA COSTA SILVA EPIFANIO	100,51
32º	689	61000	MAURA ELISA DE SOUZA	100,50
33º	7	61445	ADILSON DOS SANTOS	100,50
34º	344	36908	IARA MARIA SANT ANA PIJPERS	100,48
35º	1078	47280	DARLETE ASSUNCAO DA SILVA	100,22
36º	28	39330	VANJA PEREIRA MACHADO	99,99
37º	1185	43817	NOEMIA SILVA RIBEIRO	99,85
38º	353	60832	ELISA ELETE ALVES	99,85
39º	145	57893	MARIA FRANCILENE DOS REIS GOMES	99,76
40º	171	56142	FERNANDA DA CONCEICAO BENTO	99,48
41º	1040	53297	ANDRESSA APARECIDA SANTOS	99,41
42º	765	46221	REGIANE CARNEVALI DA COSTA GUEDES	99,38
43º	475	44497	ELISANGELA LOPES DINIZ	99,35
44º	279	60814	TATIANE NUNES DE OLIVEIRA	99,33
45º	917	43289	MARIA APARECIDA GUEDES	99,20
46º	1131	48933	LUZIA OLIVEIRA RIBEIRO DE PAULA	99,15
47º	259	59327	PAULA DIAS DA SILVA	99,07
48º	62	54863	DIONE APARECIDA DE CARVALHO PAIXÃO	98,87
49º	889	59393	MARIA MADALENA PEIXOTO DE OLIVEIRA CAMPOS	98,72
50º	529	58763	KATIA RIBEIRO DE SOUZA REIS	98,51
51º	425	44284	GENESIA DE OLIVEIRA BRITO	98,36
52º	1149	48139	SANDRA REGINA SILVA ROCHA	98,31
53º	895	47510	SONIA REGINA DE ALMEIDA	98,20
54º	379	44460	ELISANGELA SANDRA GONCALVES	98,18
55º	44	53397	DALTON APARECIDO DA PENHA TAVARES	98,08
56º	416	43029	NEUSA PAIXAO SILVESTRE	97,93
57º	1037	31037	VANESSA DA SILVA LIMA ROSA	97,92
58º	1167	59918	MARIA EFIGENIA DE ANDRADE	97,91
59º	177	58047	ADELAINE CRISTINA SOUZA	97,60
60º	1163	57371	CLAUDETE FARINA	97,51
61º	1159	44241	IARA SILVA NOGUEIRA DE ALMEIDA	97,47
62º	595	44401	PRISCILA SILVA DOS SANTOS	97,22
63º	841	60810	ADRIANA FATIMA DOS SANTOS	97,17
64º	686	43033	SANDRA MENDES RODRIGUES	96,95
65º	381	57910	MARCUS DE OLIVEIRA VIEIRA	96,89
66º	257	57744	MARCIA CESAR HEGETO	96,84
67º	92	60278	MARIA DO ROSARIO OLIVEIRA GOMES	96,81
68º	1137	61451	NORMA ALVES PEREIRA DOS SANTOS	96,76
69º	449	58086	ANA CRISTINA FERREIRA GUIMARAES VELOSO	96,62
70º	778	52018	VERA LUCIA MUNIZ VALADARES	96,19
71º	914	58123	MARIA AUXILIADORA DE FARIAS LIMA	96,18
72º	471	60614	LUCIANA DE JESUS NASCIMENTO	96,05
73º	539	60492	ANA EMILIA PEREIRA	96,02
74º	235	45411	TADEU ALMEIDA MACHADO	95,88
75º	1095	50903	SUERLANE VIEIRA DA SILVA DIAS	95,86
76º	596	60872	ANA LUCIA GONCALVES PEREIRA CARVALHO	95,81
77º	512	56140	LUCIANA MENDES BARBOSA VOLPINI	95,64
78º	427	53244	ERICA FERREIRA RODRIGUES	95,62
79º	1081	47295	FABIANA DE SOUZA MARCATO	95,53
80º	1129	55063	CLAUDIA FERNANDA RIBEIRO DA SILVA	95,30
81º	588	30601	ALESSANDRA APARECIDA RODRIGUES NETTO	95,28
82º	742	54868	ANDREIA ALEXANDRE	94,95
83º	995	55835	NATASHA CRISTINA ALVES DOS PASSOS	94,46
84º	796	59103	REGINALDA AUGUSTO PEDROSA	94,20
85º	208	52358	MARIA DE LOURDES QUEDAS PEREIRA	94,04
86º	792	54503	CRISTINA BISPO GALVAO MOUTINHO	94,00
87º	14	61086	ROSANGELA RIBEIRO DO NASCIMENTO	93,52
88º	269	62014	JEYDILANE DA CONCEICAO ALVES	93,33
89º	244	58057	LUCIANA OLIVEIRA D ANGELO	93,12
90º	1093	58901	DANIELA MARIA VIEIRA DOS SANTOS	93,02
91º	1108	58109	ODINETE DE ALMEIDA CASTRO	92,94
92º	828	53300	JANAINA APARECIDA DE SOUZA	92,61
93º	508	60644	ROSENILDE DOS SANTOS ALVES	92,27
94º	1142	60365	ELIANE ALVES DA SILVA	92,11
95º	724	56364	VALDINAR FRANCISCO XAVIER	91,61
96º	962	47121	JOELMA NIVALDA DOS SANTOS	90,98
97º	321	59929	GIOVANNA TURSI CATAPANI	90,32
98º	144	60522	ANA PAULA SANTOS BASTOS	90,23
99º	880	60319	CASSIA DE MORAES	89,99
100º	439	61708	LUCIANA PEREGO ESPANHA MARQUES DOS REIS	89,98
101º	1002	59275	FERNANDA APARECIDA DE CASTRO DE MENDONCA	89,68
102º	441	47330	RAQUEL MARTE NUNES PEREIRA	88,63
103º	194	59919	ALCIONE DE FREITAS MARTINS	87,82
104º	949	56194	JEFFERSON ALVES CORREIA LIMA	87,51
105º	247	59732	LUCIENE MEDEIROS DE MOURA	87,00
106º	1029	58884	KAREN DOS SANTOS SILVA	84,82
107º	870	60772	VANUSA APARECIDA DE PAULA	83,65
108º	367	39706	KATIA BISPO DE LIMA DIAS	82,66
109º	464	58943	SAMANTA SE DIAS GONCALVES DE CAMARGO	82,64
110º	879	58124	DANIELLE DE MORAES	82,24
111º	750	59648	ROSANA LUCIA DE DEUS	79,96
112º	993	40597	ESTEFANI ARAUJO GOMES	79,93
113º	223	16783	JOSEFINA PAULA DOS SANTOS	79,51
114º	854	49024	CELIA GONCALVES DA CRUZ	79,33
115º	956	60617	MARINA CRUZ DOS SANTOS	79,01
116º	140	50414	CRISTIANO ALVES RIBEIRO	78,95
117º	892	57051	TANIA REIS SILVA	76,60
118º	220	60241	KARINA VAZ DE LIMA MARTINS	76,51

Curso: Serviço Social

Classificação	Nº de Inscrição	CF	Nome	Nota Final
1º	504	10108	MARCIA REGINA DA SILVA ROSA DE SOUZA	111,05
2º	667	19788	SANDRA MOURA PEREIRA	110,50
3º	1130	18967	MARIA GORET DE OLIVEIRA	110,29
4º	1073	18288	CELINA SAMPAIO LIMA	109,21
5º	528	17146	MARIA ROSENA DA SILVA NUNES	108,48
6º	221	28392	JOELMA RIBEIRO DA SILVA	108,00
7º	52	19897	SIMONE ELIZABETH DA COSTA NOBREGA	107,23
8º	821	22043	LUCIA HELENA MACHADO	106,98
9º	725	29497	SONIA APARECIDA BEMFICA NASCIMENTO	106,66
10º	3	25209	ANTONIO QUIRINO DA SILVA	106,12
11º	11	35607	ANA BEATRIZ DE OLIVEIRA	106,00
12º	100	35608	ELISETE DOS SANTOS FORTES	106,00
13º	281	28316	MARIA ALEXSANDRA MARTINS SOUSA	105,70
14º	630	26040	MARIA LUCIA CAMILO	105,58
15º	206	32115	EDILAINE DA SILVA	105,42
16º	985	29334	EDNA SANTOS DA SILVA	105,32
17º	477	37634	DANIELA DENIZ ROMANZINI	105,28
18º	720	29384	CRISTIANE MOURA ROCHA	105,16
19º	212	43001	ELAINE SILVA LAZARINO	105,11
20º	224	29030	HENRY KELLER ALVES	105,00
21º	988	6984	MARIA APARECIDA DOS SANTOS	104,99
22º	162	26210	SANDRA REGINA SILVA DA ROCHA	104,86
23º	799	37227	MARIA DE LOURDES WORSPITE SENDAS	104,76
24º	672	30582	ELIANE RODRIGUES DOS SANTOS	104,61
25º	6	40443	ANGELITA MARIA DA SILVA	104,50
26º	1161	30241	VERONICA BARROSO MARQUES	104,47
27º	474	34900	ELIENE REIS OLIVEIRA	104,41
28º	775	29749	REGINA PAGELS FEVEREIRO	104,39
29º	24	35569	DAVI CAMPOS DA SILVA	104,28
30º	815	33422	MARIA IVA DE FREITAS	104,03
31º	653	17953	LUCI GIRASOL	103,94
32º	1136	16958	CRISTINA REGINA BECK	103,88
33º	534	33697	MARIA APARECIDA MALAQUIAS PIRES	103,71
34º	1021	27341	DIVA DE CARVALHO CALDAS	103,70
35º	791	27060	LINA YAMATO	103,53
36º	946	46811	GILCELIA SOUSA SANTIAGO	103,50
37º	129	45976	ELIS ANGELA ANGULO ANTEZANA	103,50
38º	846	34806	ANDREIA BOPPRE PEREIRA PLACIDO	103,32
39º	958	46592	MARIA LUCIA DE SOUZA	103,24
40º	848	27037	CLAUDENICE SOARES SILVA SANTOS	103,11
41º	651	24186	ROSELI FRANCO KALI	103,10
42º	903	43080	ADRIANA MOREIRA DE SOUZA MACEDO	103,10
43º	514	48134	CRISTINA MARIA BORDA DE AGUA CAVALCANTI	103,00
44º	1133	47133	MARCIO DONISETE JURADO	103,00
45º	254	47933	MARCIMIANA SOARES LEITE ALFREDO	103,00
46º	78	47770	ROSANGELA DUARTE DE SOUZA	103,00
47º	1027	48193	DENIS DA SILVA GOMES	103,00
48º	46	48642	DEBORA RODRIGUES DA SILVA	103,00
49º	732	37024	EDNA SOUZA DE LIMA PINEIRO	102,91
50º	253	34816	VALERIA ALVES DE ALMEIDA COSTA	102,89
51º	96	44473	ROSANA SILVA	102,84
52º	1091	48599	MARIA DE LURDES MARTINS CURRALO PIRES	102,81
53º	134	48105	SOLANGE SEVCIUC	102,78
54º	620	47789	LEANDRO MOSTAFE ZUCCHI	102,78
55º	227	34746	SILVIA REGINA SINHOR MARTINS	102,74
56º	608	48388	MARCIA GOMES SILVA	102,70
57º	812	46686	CLAUDIO FERREIRA JUNIOR	102,66
58º	673	43089	GISELIA NEPOMUCENO NASCIMENTO	102,60
59º	435	48111	HADASSA BARBOSA GASPAR	102,24
60º	730	43167	NILDE RODRIGUES OLIVEIRA	102,22
61º	675	34671	VERA LUCIA FERNANDES OLIVEIRA	102,15
62º	593	38381	NEUSA MARIA RODRIGUES DE MELLO	101,81
63º	261	43126	ROSIANE MARIA DE SANTANA	101,81
64º	246	49840	CRISTINA BARBOSA DE ALMEIDA	101,81
65º	1050	43157	ELISANGELA DE ALMEIDA PINTO	101,71
66º	1184	37989	ANA PAULA MONTEIRO	101,65
67º	818	46760	ELIANA ELIAS RIBEIRO	101,60
68º	63	43431	PATRICIA ALEXANDRE NUNES	101,50
69º	136	50389	MARIA DAS DORES DA SILVA	101,38
70º	152	43010	ISAURA APARECIDA COIMBRA RIBEIRO	101,26
71º	984	57257	ANA ALVES DE FREITAS CARNEIRO	101,21
72º	1038	28557	VIVIAN ALESSANDRA TELLES	101,16
73º	298	46632	DANIELA BAHIA LIMA	101,09
74º	169	48825	JOSEFA PEREIRA DE LIMA	101,06
75º	982	60584	SONIA GOMES DOS REIS	101,00
76º	306	60250	ANTONIA RODRIGUES DE SOUSA	101,00
77º	952	60582	VALERIA CRISTINA DA SILVA	101,00

78º	1115	60489	TAIS SOUZA SILVA	101,00
79º	292	50784	CICERO JOSE DOS SANTOS	100,81
80º	726	57624	MARIA APARECIDA CARDOSO DA SILVA	100,71
81º	843	51316	ROSANA DA SILVA BORGES	100,68
82º	94	34678	JULIANO NETO MATOS	100,52
83º	226	44358	MARINA DA SILVA BRITO	100,51
84º	1008	58072	CINTIA LEMES GONSALVES	100,42
85º	1119	13003	WILSON PARADELLA RIBEIRO	100,36
86º	97	60337	PATRICIA DO NASCIMENTO CARDOSO	100,34
87º	996	47930	ROSILANDIR SANTANA BATISTA NARDY	100,31
88º	407	43662	MARIA DE LOURDES SILVA DE ANDRADE	100,22
89º	228	44365	VERONICA DOS SANTOS RUIZ	100,18
90º	1004	52861	SIMONE BATISTA DA CUNHA BONFIM	100,16
91º	186	58992	ANDREIA CARDOSO VILARINO	100,11
92º	1067	35458	JORGE CORREA VERICIO	100,02
93º	533	60257	ODAIR COIMBRA DA SILVA	100,00
94º	66	57898	ROSELAND DOS SANTOS DA SILVA	99,98
95º	225	57067	VINICIUS JOSE DOS SANTOS	99,91
96º	582	49517	MARIA DA CONCEICAO DA SILVA	99,76
97º	909	43384	FERNANDA ROSA DENARDE GOMES	99,70
98º	770	43223	MARIA ELIZABETH DE OLIVEIRA	99,68
99º	559	46254	MARIA FERNANDES PEREIRA DOS SANTOS	99,66
100º	102	46158	SIMONE DE FREITAS FERREIRA	99,65
101º	872	35827	ANDERSON SANTOS VIEIRA	99,65
102º	101	48192	SUELI SIQUEIRA MONFORTE	99,55
103º	444	50737	HEINE RIBEIRO DEDE	99,53
104º	643	50096	ROSELEIDE MOREIRA DE ARAUJO	99,40
105º	767	44377	SIMONE APARECIDA FERREIRA SILVA	99,38
106º	1153	50010	RAQUEL SGARBI PORFIRIO	99,29
107º	581	47894	DANIELA DE ALMEIDA OLIVEIRA CARVALHO	99,24
108º	901	57048	NARA ALMEIDA SANTANA COELHO	99,23
109º	329	29432	SIRLENE ALVARENGA LARCHER	99,22
110º	45	46180	TATIANA DOS SANTOS	99,18
111º	1014	49366	MARINA CELIA TOLEDO	99,15
112º	752	60615	ALEX SANDRO BORBOREMA YAMAMOTO	99,12
113º	548	54746	LIDIANE BATISTA PEREIRA	99,05
114º	633	30107	HELIO GARCIA DE ARAUJO	99,03
115º	531	59634	ANGELA BARBOSA LINS	99,03
116º	22	35278	VALDILSON DE LIMA	99,02
117º	73	47131	RAFAELA FERNANDA DE MEDEIROS FRANCO	99,00
118º	907	22542	APARECIDA SINZATO PAULINO	98,93
119º	440	50756	CLAUDIANE CARVALHO LOPES DE OLIVEIRA	98,85
120º	617	37819	JACQUELINE MARINO FERNANDES DA SILVA	98,83
121º	540	50842	ROBSON DE MORAES MARIANO	98,81
122º	1062	51019	CRISTIANE STURARO DE LIMA	98,75
123º	487	61231	MARCOS APARECIDO DOS SANTOS	98,74
124º	64	48133	SUELI MALDONADO MARTINS	98,73
125º	740	49429	ROSIANE DA SILVA CARRASCO	98,69
126º	71	25736	VALERIA CRISTINA ESPINDOLA	98,65
127º	205	45496	MARIA JOSE CLEMENTE	98,51
128º	445	60277	ELISABETH APARECIDA DE FREITAS GONCALVES	98,45
129º	237	60910	CARLA PEREIRA BATISTA BRAGA	98,44
130º	612	61079	SIRLEIDE AZEVEDO DA SILVA SANTOS	98,11
131º	222	59767	VERA LUCIA FONTES DE OLIVEIRA SILVA	98,10
132º	318	50894	MARCIA DO CARMO TEIXEIRA	97,93
133º	1100	60294	ANA CLAUDIA MONTEIRO MEDEIROS	97,92
134º	397	59900	ADRIANE CHRISTINE DAL COL	97,89
135º	501	59949	SUELI DE MACEDO LIMA	97,89
136º	57	51315	ELILDE MARIA MACEDO	97,88
137º	415	43032	RODOLFO DE CASTRO SANTANA	97,85
138º	51	58010	CLAUDIA BONIFACIO	97,83
139º	876	60765	MARIA DE FATIMA CARVALHO ABREU	97,81
140º	937	53936	MARTA BELA DE MORAIS LIMA	97,78
141º	49	48114	RONALDO BELO DA SILVA	97,77
142º	669	48484	TEREZA DA COSTA PASTOR	97,66
143º	332	60234	STELLA MARIS DE MELLO MOREIRA	97,60
144º	754	59117	FABIANA LOPES DE OLIVEIRA	97,60
145º	1105	53270	THAIS NASCIMENTO DA SILVA SANTOS	97,51
146º	4	51518	BEATRIZ LUMENA TAO BUZIO	97,42
147º	327	46211	EDNA SALES DE OLIVEIRA SHIMOMOTO	97,30
148º	1171	54478	MICHELLE NATALIA DA SILVA	97,07
149º	943	19920	RAILDA MATIAS	97,03
150º	1177	49343	BRUNA PEREIRA DE CASTRO	97,00
151º	345	43024	KATIA CILENE DA SILVA	96,90
152º	99	56198	ELEN CAROLINE PALANDI GOMES	96,82
153º	785	47402	DEOLINDA CARLOS	96,80
154º	654	57222	DANIELE APARECIDA SAMPAIO DA SILVA	96,78
155º	714	56130	MARIA REGINA SOARES DE JESUS	96,76
156º	90	30550	MARLENE DOS SANTOS MORAIS PEREIRA	96,73
157º	1036	54134	ERIKA RAFAEL PEREIRA	96,72
158º	432	50220	CLEIDE DE OLIVEIRA DA SILVA	96,67
159º	187	61566	ANANDA ABREU DUARTE	96,67
160º	1110	61448	DANIELE ROSA EVANGELISTA MOURA	96,66
161º	361	44453	ILDA CARDOSO DA SILVA	96,57
162º	363	44435	VALCIRENE ANGELICA PEREIRA DE OLIVEIRA	96,57
163º	1003	43026	LUCIMARA REGINA DA SILVA	96,55
164º	30	46666	ROSANA VILANO	96,52
165º	1042	59723	KAISE CASTRO MARTINS	96,52
166º	419	43016	ANDREA ANTUNES MATIAS MARQUES	96,20
167º	355	48759	CLARA DA SILVA BRITO DE CARVALHO	96,07
168º	565	60916	GILMAR BENEDITO DE SOUZA JUNIOR	95,95
169º	648	54479	LURDES NEVES DE BRITO	95,90
170º	358	44408	JANICE SILVA DOS SANTOS	95,83
171º	676	53694	VANDERLEI FREDERICO	95,80
172º	883	59843	ROSANGELA APARECIDA DE OLIVEIRA	95,51
173º	420	59532	ELIANE SANTOS DOS ANJOS LUZ	95,40
174º	950	48675	DANIELA DE OLIVEIRA SILVA DOS SANTOS	95,38
175º	32	47903	SERGIO LUIZ BARUTTI	95,31
176º	315	59297	ROSEMEIRE DE FREITAS	95,26
177º	1160	46101	LEA MARIA DA SILVA	95,06
178º	502	51570	ISABEL CRISTINA LOPES DA FONSECA	94,98
179º	376	58883	FRANCISCA ALVES FEIJAO	94,80
180º	717	58950	JANAINA LUIZ RIBEIRO	94,74
181º	370	59927	MARCIA VALERIA MADALENA	94,73
182º	1138	58110	VERA LUCIA DA SILVA RIBEIRO	94,69
183º	263	60434	DALVA APARECIDA ALVES DA SILVA	94,47
184º	388	61741	RAQUEL SOARES SIQUEIRA DA SILVA	94,45
185º	884	49609	HILDETE ALVES DA SILVA OZEAS	94,38
186º	105	61453	JACQUELINE RAMOS DA CRUZ	94,30
187º	827	11258	MARIA APARECIDA CABRAL GODOY	94,09
188º	987	48941	IVONETE RODRIGUES DA SILVA	93,96
189º	82	32279	ELAINE DA SILVA GONCALVES	93,23
190º	719	47352	FRANCISCA FRANCILELDA DE LAVOR	93,06
191º	640	54433	LUCINEIA BARBOSA	91,68
192º	349	60216	CLAUDIA TAVEIRA DE ALMEIDA MEDEIROS	91,57
193º	357	51460	LETICIA APARECIDA SANTOS	90,50
194º	238	59953	GABRIELA DA SILVA SANTIAGO DONNES	90,12
195º	199	44392	MARCIA MARIA DE LIRA LEMES	89,93
196º	201	32931	LILIAN EUGENIO	89,86
197º	728	61769	PRISCILA APARECIDA DE FARIAS	89,58
198º	276	59946	BRUNA RODRIGUES NASCIMENTO FERNANDES	89,29
199º	970	53628	IVONETE MARIA DE FRANCA	85,49
200º	898	33702	ROSANA DA SILVA MACHADO	83,13
201º	589	61323	REGIANE DA SILVA QUELUZ	82,69
202º	10	36992	ANA CRISTINA DO NASCIMENTO SILVA	82,52
203º	520	57758	REGIANE APARECIDA DE CAMARGO DOMINGOS	82,39
204º	709	44469	ELIETE BENTA ARAUJO DE SOUSA	80,10
205º	607	50364	FRANCISCO FLORENTINO DA SILVA	79,68
206º	65	47970	MAYARA ROSANGELA PEDROSO SILVA	79,50
207º	300	44454	IONA GOMES DA SILVA	79,49
208º	1120	48099	RITA ELISA FERNANDES PEREIRA NOVAES	79,39
209º	256	47701	LOURDES FARIAS DA SILVA	78,19
210º	258	57361	DAISY LIMA DE CARVALHO	77,32

Curso: Tecnólogo em Radiologia

Classificação	Nº de Inscrição	CF	Nome	Nota Final
1º	664	11789	NANCI PAULINA TRINDADE OLIVEIRA	110,32
2º	233	27207	ANGELA GOLES	107,61
3º	365	30483	HENRIQUE GOMES DE FREITAS	107,00
4º	567	33285	ALEXANDRE ROBERTO PEREIRA	106,29
5º	312	33272	TANIA DIAS COSTA	105,62
6º	466	35283	ANA APARECIDA DA SILVA	104,00
7º	74	9547	ANTONIO FRANCISCO SANTOS FILHO	103,52
8º	8	41046	MARCELA REGINA BUENO ELIAS	103,50
9º	266	49696	ALBERTO BELTRAO RIBEIRO DE ALMEIDA	103,00
10º	590	47257	ELIANE MENDES DE OLIVEIRA	103,00
11º	1154	49904	NATASSIA BUENO SILVA	103,00
12º	855	40705	ROSELAINE RAMOS DE ANDRADE SANTOS	102,43
13º	707	46585	PAULO CESAR DE LIMA	102,35
14º	1020	44135	LARISSA AKI TAMASHIRO	102,30
15º	422	47717	FERNANDA ANDRE PARRA	102,08
16º	307	46102	ERENILSON ANTONIO DE ARAUJO	102,06
17º	68	49239	RENAN MARANI GARCIA	101,98
18º	79	37001	BEATRIZ MARIA DE FATIMA DAUE	101,97
19º	983	50363	EDSON MARCOS SANTIAGO POZZI	101,88
20º	1090	49995	MARCOS ROBERTO FERREIRA DA SILVEIRA	101,38
21º	309	55917	ADRIANA LEIKO SAGA CAMBOY	101,29
22º	965	47322	ROSANGELA CANDIDO DE FREITAS ANDRADE	101,29
23º	38	37017	MARIA SHIRLEY MARTINS DE OLIVEIRA	101,23
24º	192	16770	ANGELITA BRITO DOS SANTOS	101,12
25º	340	38378	EMILIA MITSUE SHOJI	101,04
27º	270	45070	ADRIANA MELERO DA SILVA	100,87
28º	597	60875	MARIA ELISA MANTOVANI	100,68
29º	660	46620	LILIAN DE LIMA FAQUINHA CERQUEIRA	100,62
30º	696	49161	ANDREA MARIA CAVALCANTI DA SILVA	100,61
31º	638	56887	ELIZANGELA DINORAH SANTOS COELHO	100,52
32º	302	54024	ALEIXO MARQUES LIMA	100,52
33º	1071	58791	SUZE CARLA DA SILVA	100,51
34º	333	47940	PRISCILA CALADO CUTOLO	100,41
35º	181	37854	CARLA GONCALVES CLEMENTE MOINO	100,26
36º	571	47141	DIEGO VAZ DOS SANTOS	100,05
37º	496	47065	NILDA APARECIDA GOMES FERRAZ	99,85
38º	1202	50986	RONIEMER BENICA	99,85
39º	1079	55097	TACIANE GOMES DA SILVA	99,68
40º	39	52908	REINALDO DIAS SOARES	99,62
41º	1096	48739	MARIA APARECIDA PEREIRA DE CARVALHO RODRIGUES	99,60
42º	1134	39716	ADRIANA CRISTINA TAUILLE	99,55
43º	27	46507	PRISCILLA ASSUNCAO GONCALVES DOS SANTOS	99,51
44º	89	60506	JAIRO GOUVEA	99,48
45º	998	46120	DALVA REGINA CRUZ	99,39
46º	733	55330	RAQUEL EMILIA DE TOLEDO DUARTE	99,07
47º	385	59739	TATIANA DE ALMEIDA SILVA	98,78
48º	348	51961	KATIA LUIZA DE SOUSA	98,73
49º	106	57930	ALIASKA LIMA DA SILVA SOARES	98,71
50º	1049	58598	FRANCISCO CANINDE MENEZES SILVA	98,62
51º	59	49935	RODOLFO SZUCS MEIRELES DA LUZ	98,42
52º	60	56318	RODRIGO JOSE VICENTE	98,07
53º	931	58657	CATIA SANTOS VIANA	98,02
54º	1077	34785	MARCIA SANTOS DUARTE	97,38
55º	489	39291	SILVANA APARECIDA MATEOS DE ALMEIDA	97,38
56º	666	60218	SIMONE LIMA DA SILVA PINHEIRO	97,27
57º	85	57517	CAMILA MATOS SANTANA	97,23
58º	934	54512	CARLA MACHADO FERREIRA	97,18
59º	314	59093	TATIANA URBANO	96,93
60º	31	43396	ELAINE DE MOURA	96,68
61º	744	50901	MARIA AURESANDRA MARTINS POMPILIO	96,66
62º	661	59354	GENIVALDA DOURADO LOPES	96,49
63º	693	48463	JOANA DARK GOMES	96,38
64º	663	60603	CLAUDIA APARECIDA LOPES BRITO	96,15
65º	421	60955	MARIA ILZA FARIAS MARQUES FERREIRA	96,09
66º	350	54810	LEANDRO ALVES COELHO	96,07
67º	852	53731	ROSIMEIRE NEVES DE SOUZA SILVA	95,68
68º	360	44424	NADJANE CESAR SANTANA	95,66
69º	808	60122	DAIANE PAULA BATISTA FIGUEIREDO	95,41
70º	377	59921	ELOISA HELENA SILVA DE OLIVEIRA	94,52
71º	457	57760	ANTONIO JOSE PINHEIRO LOBATO	94,48
72º	364	58462	SUELI MIRANDA	94,46
73º	114	60936	CAMILA DA LAPA SOUZA	94,30
74º	1151	44489	JANAINA ALVES DE OLIVEIRA	94,27
75º	517	57757	JULIANA LAMPE DE ARAUJO RODRIGUES	94,08
76º	1063	45479	ILMA EUSTAQUIO CRISPIM VANCO	93,93
77º	428	44295	MARIAELIZA APARECIDA FERNANDINO SANTANA	93,81
78º	631	59258	VANIA COSTA RODRIGUES	93,61
79º	1013	47357	CLAUDIO LEAO PUGLIA	93,30
80º	649	49108	ALINE PEREIRA DE LIMA PICCINI	93,07
81º	289	61017	JOSE RAILDO DOS SANTOS	92,85
82º	434	61447	IVONE GONCALVES LEITE	92,80
83º	964	47692	NUELI MEIRE GONCALVES	92,57
84º	966	47975	MARCUS VINICIUS MIRANDA RIBEIRO	91,99
85º	960	47068	JESSICA COSTA DE MORAES	91,90
86º	857	53655	SANTIAGO MARTINS FRANCO TEIXEIRA	91,16
87º	442	61002	KARINA BONFIM MACHADO	91,13
88º	182	43061	EMERSON NUNES	91,05
89º	793	60616	ELIANA PEREIRA DA SILVA	89,43
90º	537	44470	ELISANGELA ELIENE MEDEIROS RODRIGUES	89,08
91º	824	56895	GLEISSON BARBOZA DOS SANTOS	86,66
92º	715	35504	FERNANDA LORDELLO BERGO	85,09
93º	450	44316	JOSEANE FREITAS SOUZA SOARES FERREIRA	83,34
94º	592	46159	MARCELO COUTINHO HUMPHREYS	81,15
95º	621	44466	CESAR DOS SANTOS FONTES DIAS	80,45
96º	954	57982	JAILSON DOS SANTOS BARBOSA	80,00
97º	977	48819	SILVANA MARIA DUARTE CALIXTO	79,95
98º	1197	49374	MARTA ALVES DE SOUZA	79,48
99º	662	47675	CREUSA ORTEGA	79,32

ANEXO II – Classificação Final dos candidatos inscritos no Processo Seletivo de Bolsas de Estudo nº 55203/2016-SS11 para **Nível Técnico**, por curso:

Curso: Auxiliar de Enfermagem – Módulo I

Classificação	Nº de Inscrição	CF	Nome	Nota Final
1º	41	49341	AFRANDIS DA ROCHA FERREIRA	101,50
2º	645	43184	KELLY CRISTINA DA SILVA	101,08
3º	694	43394	ANA MARIA DA HORA	98,68

4º	264	54897	MARIA APARECIDA DE BRITO RIBEIRO	98,39
5º	1139	59845	LUCIANA APARECIDA RODRIGUES DA SILVA	97,89
6º	120	58119	FERNANDA ARAUJO CORREIA DA SILVA	97,68
7º	409	61301	LIRIO JOSEPH NASCIMENTO DA SILVA	97,55
8º	438	44310	ERICA SILVA RODRIGUES DE SOUZA	97,55
9º	627	54930	JESSICA DE SANTANA DA SILVA OLIVEIRA	97,35
10º	262	43111	ROSANGELA APARECIDA RIBEIRO DOS SANTOS	97,19
11º	354	44457	LUCIANA DA SILVA MELO	96,16
12º	109	44491	MARCIA CRISTINA DOS SANTOS	96,02
13º	337	58946	MARIA HILDA DOS SANTOS SILVA	96,01
14º	431	44481	SOLANGE LIMA DE ANDRADE	95,44
15º	928	54484	CRISTIANE DIAS DE SOUZA	95,09
16º	784	53349	ROSANA DANTAS	94,21
17º	87	61456	CARLA SUZY DE ALENCAR FREIRES	93,92
18º	961	44391	JOSEILMA FRANCISCA DA SILVA	93,23
19º	394	59853	ROBERTA ALVES DOS SANTOS	91,38
20º	131	47714	CLEIDE TAVARES DA SILVA	91,21
21º	467	60263	ELAINE SOUZA DA SILVA	90,95
22º	992	43263	ROSANA GONCALVES DA FONSECA ABRANTES	90,60
23º	603	60545	ANA GENI LOPES MOTA	86,22
24º	252	40707	KATIA REJANE SENA PAULO	85,51

Curso: Especialização em Enfermagem do Trabalho

Classificação	Nº de Inscrição	CF	Nome	Nota Final
1º	473	11794	SOLANGE RODRIGUES DA SILVA	108,69
2º	1080	24933	PAULO HENRIQUE ZOGBI	107,99
3º	969	32302	ADRIANA RAMOS LEITE	105,74
4º	703	33685	ARIENE DE JESUS SANTOS	103,41
5º	1033	43265	NEUZA ORTEGA SILVA DE OLIVEIRA	103,02
6º	15	51642	TABATHA KRYSTINA FARIA CORRADI	102,50
7º	1121	30615	CLAUDIA BATISTA DOS SANTOS GONCALVES	102,38
8º	887	50035	ADEMILSON DE SOUZA CAMPOS	101,18
9º	462	60876	DAMARIS SIQUEIRA TEODORO DA SILVA	101,00
10º	274	49278	ZENAIDE COSTA DOS SANTOS FREITAS	100,87
11º	1026	49811	SANDRA CRISTINA DA SILVA	100,74
12º	265	49155	GEOVANA OLIVEIRA SANTIAGO	100,57
13º	561	48561	MARCIA RIBEIRO GRIPHO	100,45
14º	111	43461	SILVIA REGINA FERNANDES DA SILVA	99,80
15º	866	39628	ZULEIDE DOMINIQUELI	99,61
16º	999	50047	LAURILEA MORENO NEVES	99,49
17º	840	61305	AUDIANA SOARES SANTOS	99,23
18º	735	49215	HELEN CRISTINA SANTOS	99,21
19º	591	46028	DIEGO FIRMINO DA SILVA	98,22
20º	803	56178	GRASIELI MOTA DA SILVA	98,18
21º	503	56291	MARIA EDNA NAZARIO DA SILVA DE ANDRADE	98,05
22º	927	47667	ALEXANDRA ROSA DOS PASSOS	97,68
23º	493	59836	PALOMA OSMARA DOS SANTOS GIMENEZ	97,59
24º	704	61590	EMANOELA APARECIDA FERNANDES SANTOS	97,51
25º	505	56317	FERNANDA CRISTINA RUFINO ULIANA	95,82
26º	107	25918	SEFORA DO NASCIMENTO DA SILVA	94,15
27º	366	44425	NILVA DE SOUSA	94,04
28º	1054	61066	MARTHA GUEDES LEMES DA SILVA	93,37
29º	287	50417	DEISE CRISTINA BENTO	91,78
30º	600	52122	JANETE GONCALVES	91,68
31º	1101	57218	EULINA FERREIRA DE CARVALHO SILVA	91,06
32º	210	32398	ROSANA CAMPOS DOS SANTOS	90,06
33º	191	57861	CAROLINA COELHO DE ALMEIDA	89,72
34º	878	61009	PAMELA BORGES DE VASCONCELOS	88,58

Curso: Técnico de Enfermagem - Módulo I e Módulo II

Classificação	Nº de Inscrição	CF	Nome	Nota Final
1º	383	33167	ANDREIA APARECIDA REQUENA	105,29
2º	806	48209	MARLI CHAVES	103,00
3º	202	50435	ROSEMEIRE DE LIMA	102,50
4º	911	49928	ELISANGELA NERY GONZAGA SILVA	102,35
5º	1199	43060	SANDRA MARIA DE CARVALHO BEZERRA GOMES	101,96
6º	1053	44289	MARIA JOSE FRANCA DA SILVA SANTOS	101,38
7º	453	50816	MARIA DAS DORES CABRAL	101,05
8º	452	50787	GIOVANA MARREIROS DOS SANTOS JORGE	100,55
9º	137	43295	SIMONE FIRMINO DE SOUZA VAZ	100,54
10º	447	50746	ZELIA FIGUEIREDO PESSOA	99,75
11º	29	51483	GABRIELA PEDROSO DE MELO	99,49
12º	1052	47727	ADRIANA FEITOZA MARTUCCI ARAUJO	99,38
13º	1030	60219	MONALISA HELENA REIS	99,13
14º	1179	39314	MARIA APARECIDA MACHADO	99,04
15º	1165	54886	LILIAN DE LOURDES OLIVEIRA	98,53
16º	278	58866	MANOEL CORREIA VEGSE	98,45
17º	236	60214	MARIA CILENE DA SILVA	98,32
18º	974	60268	RODRIGO BARROS SANTANA DA SILVA	98,02
19º	362	44313	ALINI FERNANDA FIGUEIREDO DE ALBUQUERQUE	97,81
20º	606	57502	NILSON GONCALVES DE OLIVEIRA	97,65
21º	1175	58846	LUCIANA PEREIRA DE BRITO	97,60
22º	485	58917	MARICLEIA MEIRELES PESSOA	97,60
23º	904	59926	SIMONE MONTEIRO CASSIANO LOPES	97,22
24º	652	59076	ERIKA MAZZARA FAGUNDES	97,15
25º	130	58831	SELMA COUTINHO ALVES MORENO	97,08
26º	200	53736	IRENE PEREIRA DOS SANTOS SILVA	97,01
27º	72	60239	CINTIA BRAS DE SOUSA SILVA	97,01
28º	334	44444	CARLA BEATRIZ NUNES	96,57
29º	396	58843	LUCIANA APARECIDA CAETANO DA CONCEICAO	96,48
30º	1018	48537	ANDRE CARREIRA SAMPAIO	96,31
31º	856	60212	ANA PAULA DO AMARAL GOMES	96,28
32º	255	60907	LUZIA APARECIDA DA SILVA DOS SANTOS	96,23
33º	671	49455	RODRIGO ALVES DE OLIVEIRA	95,88
34º	1190	60645	NILZETE DE JESUS BISPO	95,71
35º	629	45676	LUCIANA DA SILVA OLIVEIRA MONTEIRO	95,47
36º	40	49445	SIDNEY COSTA DE MEDEIROS	95,43
37º	734	44443	BLENDA AGNES REGES CORDEIRO SILVA	95,04
38º	142	46634	FABIANA VICENTE	94,70
39º	641	44452	GLEICE SILVA PASSOS VENANCIO	94,57
40º	216	58140	DEISE BASTIAN MARQUES	94,20
41º	336	48734	CLEIDE MARIA DOS SANTOS MACHADO	94,07
42º	1058	59824	ISABEL CRISTINA SILVA OLIVEIRA	93,91
43º	50	58152	RAFAEL SILVA AGRA	93,84
44º	341	44432	SIMONE DIONIZIA FERNANDES NOVAIS	93,72
45º	285	60531	JOSIANE DA SILVA MOREIRA SILVESTRE	93,67
46º	546	60628	JUSSARA SOUSA DOS SANTOS	93,52
47º	124	61010	ARIANE ALMEIDA BELEM	93,44
48º	282	60532	SUELLEN DE OLIVEIRA	93,31
49º	338	56061	DANIEL DA ROCHA	93,00
50º	753	58823	ALESSANDRA FAGUNDES LANDIM	92,85
51º	351	50892	ALINE DE JESUS BONFIM	92,63
52º	164	61544	LEONOR JOSEFA DOS SANTOS	92,56
53º	400	59922	LUCIENE DIAS PEDREIRA	92,24
54º	245	44417	ANA CAROLINA SERVINO MARTINS	92,20
55º	160	52127	JANAINA MARGARIDA FRANCO	90,72
56º	405	60272	ANDREIA FELIX DA SILVA NASCIMENTO	90,15
57º	319	60613	ENIFAUSTA ROSA CARNEIRO DE AMORIM	89,29
58º	190	52151	SONIA MARIA DOS SANTOS	89,15
59º	175	58869	TANIA BEATRIZ DOS SANTOS PEREIRA	88,32
60º	127	58861	ADRIANNA DE BARROS CAVALCANTI SILVA	87,94
61º	712	60591	LUANA CECILIA ADOLFO DOS SANTOS	86,79
62º	98	52215	ELIZABETH RIBEIRO BRAZ	83,27
63º	451	50766	ELAILZA MARIA OLIVEIRA DOS SANTOS	80,45

Curso: Técnico de Enfermagem - Módulo II

Classificação	Nº de Inscrição	CF	Nome	Nota Final
1º	727	59652	LAUDELINA DE FATIMA SIQUEIRA PEREIRA	100,04
2º	147	59574	LUCIANO FERREIRA DOS SANTOS	99,77
3º	677	52417	MARIA GERDIANE ALVES DE LIMA	99,12
4º	789	60210	ROSILEI COIADO FARIAS	98,74
5º	1007	59083	KATIA ELIZABETH LOPES NOGUEIRA	95,98
6º	468	60622	ERICA DOS SANTOS ALVARENGA ROCHA	91,58
7º	316	60828	JOSENILDA DOS SANTOS OLIVEIRA DEL REI	91,45
8º	1128	48334	ROBERTO FAGUNDES ALVES DE OLIVEIRA	88,25
9º	868	61190	NAIR CABRAL DA SILVA SIQUEIRA	85,15
10º	749	53724	APARECIDA LUCIA CAMILO MOREIRA DA SILVA	83,30

Curso: Técnico em Imobilização Ortopédica

Classificação	Nº de Inscrição	CF	Nome	Nota Final
1º	959	43158	TELMA APARECIDA MARTINS	103,90
2º	774	44416	ORIVALDO SANTOS JUNIOR	103,50
3º	1010	50744	REGINA DANTAS TORQUATO	102,50
4º	232	44381	JOSEMARY ASSIS DE JESUS NASCIMENTO	100,00
5º	455	50771	DRUSILA SANTOS RAIMUNDO	99,95
6º	1006	43315	CLEONICE APARECIDA NOVELLI SOARES	99,83
7º	417	54824	CLEYTON CARLOS COSTA DO NASCIMENTO	98,63
8º	81	50711	GISELLE GONCALVES DE MATOS	98,40
9º	480	43019	ELENICE PEREIRA DA SILVA NUNES	97,83
10º	241	43031	NIVALDO NOGUEIRA DA SILVA FILHO	97,73
11º	402	58853	MARIA APARECIDA OLIVEIRA SOUSA BARCELOS	97,48
12º	955	47276	MARIA HELENA SANTOS LIMA	97,25
13º	1064	48343	SOLANGE APARECIDA DA SILVA AZEVEDO	96,50
14º	1125	44396	FRANCISCA VIEIRA DE ALMEIDA ROCHA	96,13
15º	647	54831	JUSSARA MARIA LIMA	95,65
16º	861	60288	ROSANGELA PEREIRA LEITE	95,20
17º	1166	52065	DANIELE VALENTIM SANTOS	95,16
18º	143	59930	JACKELINE DE MELO FARIAS	95,08
19º	865	60243	JAQUELINE RIBEIRO BARBOSA DE SOUZA	93,55
20º	655	59075	MARIA JOSE CARDOSO GALDINO	90,53
21º	150	46138	JOSE FRANCISCO DE MACEDO	88,05
22º	481	44483	VALERIA IZABEL DE OLIVEIRA	82,22
23º	656	58113	RAQUEL APARECIDA CERQUEIRA DA SILVA	77,59

Curso: Técnico em Radiologia

Classificação	Nº de Inscrição	CF	Nome	Nota Final
1º	658	22768	ABRAAO CAVICCHIOLI PLACA	110,00
2º	1168	26274	MARIA DA PENHA FERREIRA MONIER	108,50
3º	141	22896	JOSENE DOS SANTOS	108,38
4º	390	35732	ANGELICA DA APARECIDA MARCHETTI ANDRADE	105,78
5º	1088	35027	MARCELO SOUZA DE CARVALHO	104,18
6º	1045	35528	ALEXANDRE DOS SANTOS OLIVEIRA	103,78
7º	665	24824	SUZANA APARECIDA OLIVEIRA DOS SANTOS	103,49
8º	939	44446	CLEIDE MARIA DA SILVA	103,45
9º	197	41118	FABRICIA BORBA DE BRITO	102,68
10º	761	43335	DANIELA FRANCA DE BARROS	101,88
11º	380	43195	ANDREIA RODRIGUES DE ALMEIDA	101,18
12º	527	59848	DANIELLY ELAINE BERTON MACHADO	101,00
13º	373	43197	ANA ROSA MOREIRA GOMES DE MORAES	100,68
14º	756	60820	MARCIA CIBELE GUSMAO RAMOS	100,12
15º	436	49177	ROMILDA CAETANO PEREIRA ALVES OLEGARIO	100,02
16º	981	48058	MARCIO DE CARVALHO	99,76
17º	990	47362	MARIA DE FATIMA DE OLIVEIRA SENA	99,49
18º	1162	55139	ANTONIO DE LELES CALISTO	99,12
19º	423	46224	MARIA DO SOCORRO SOUZA DA SILVA	98,99
20º	251	49870	MARTA FERREIRA SATURNINO	98,63
21º	1032	49486	DORGIVAL ANTONIO DA SILVA	98,52
22º	472	58081	WILMA ALMEIDA	98,39
23º	583	55101	PATRICIA RIBEIRO DA SILVA	98,26
24º	369	58169	EDILEUSA LIMA DE JESUS SOARES	98,19
25º	1146	47155	ELISANGELA MARTINS DE OLIVEIRA	97,78
26º	395	28876	CLAUDIO GOMES MARTIN	97,52
27º	779	59807	RAFAEL BAPTISTA TEIXEIRA	97,47
28º	19	60093	MARCIA FERNANDES DA SILVA	97,43
29º	1111	58774	EDILENE DOS SANTOS GOMES DA SILVA	97,31
30º	410	38688	JOAO APARECIDO DA SILVA	97,20
31º	1094	43020	ELISABETE PIRAN	97,10
32º	760	18192	MARIA DAS GRACAS FERRAZ MELO	96,99
33º	1186	53648	RAIMUNDO PIRES FERREIRA	96,98
34º	944	33226	ELISLEY FERREIRA	96,54
35º	433	59925	ANDREIA APARECIDA DE OLIVEIRA	96,53
36º	393	54800	ROSELI ALMEIDA	95,63
37º	70	60952	VIVIANE SIQUEIRA SANTOS	94,80
38º	902	59773	DORACI APARECIDA DOS SANTOS BATESSOCO TRAJANO	94,39
39º	978	53107	MARLI PEREIRA AMORIM	94,26
40º	916	49862	ESMELINDA LOURDES DE MACEDO SILVA	92,88
41º	1041	47038	FELIPE MAIA RIOS	92,73
42º	284	60649	GABRIELA CAROLINA DOS SANTOS BANDEIRA	92,71
43º	195	43353	LUCIENE MARIA DA PAIXAO SILVA	92,55
44º	231	57482	EDUARDO NOGUEIRA GUEDES JUNIOR	89,81
45º	524	60039	JUCILENE SANTOS DA SILVA	89,00
46º	193	60980	ERIKA COSTA DO NASCIMENTO BALBINO	88,63
47º	751	60518	LOURDES BARROS CAVALCANTE	87,57
48º	1198	57601	ANTONIO RODRIGUES DE SOUZA	83,82
49º	153	49992	JESIEL MARDEM TORRES DOS SANTOS	82,80

ANEXO III – Classificação Final dos candidatos inscritos no Processo Seletivo de Bolsas de Estudo nº 55203/2016-SS11 para **Nível Especial**, por curso:

Curso: Cuidador de Idoso

Classificação	Nº de Inscrição	CF	Nome	Nota Final
1º	687	19948	PATRICIA PIRES DE BRITO	109,18
2º	579	20430	DONIZETE CARLOS SOBRAL	108,32
3º	1132	19184	ELIZABETH APARECIDA RIBEIRO CARVALHO	108,01
4º	626	22791	MAIZA DOS SANTOS SILVA	103,88
5º	1076	28384	ALZIRA TENA DANIEL OGAWA	102,60
6º	541	22517	ZULENE VITORIANO DO NASCIMENTO FICK	102,54
7º	674	25978	VANDERLI FATIMA CORBINI	101,72
8º	688	47831	DOUGLAS MARCAL CALIMERIO	101,68
9º	685	47106	ANA CLAUDIA DOS SANTOS OLIVEIRA	100,78
10º	790	51406	ALMERINDA NUNES DA SILVA	100,25
11º	873	37229	MARLI VENANCIO DA SILVA	100,15
12º	746	45989	MARIA LELIS DA SILVA AMARAL	98,36
13º	242	43025	LISANDRA REGINA DE ALMEIDA	97,03
14º	1112	48702	LISABETE DE OLIVEIRA NASCIMENTO	96,18
15º	1031	54837	RITA DE KASSIA SOUSA CASTRO DE ALMEIDA	87,32
16º	133	55924	CHERLIANA ALMEIDA DE AQUINO	76,78

DEPARTAMENTO ADMINISTRATIVO E FINANCEIRO DA SAÚDE

Por deliberação da(s) autoridade(s) competente(s), nos termos da legislação vigente, tornam-se públicos os seguintes atos administrativos:

EXTRATO DE TERMO DE ADITAMENTO

PROCESSO: 30.538/2015–SS – **TERMO DE PRORROGAÇÃO** Nº 03-02/2016-FMS AO CONVÊNIO Nº. 9322/2015-FMS. **CONCEDENTE**:

PMG / Secretaria Municipal de Saúde. **CONVENENTE**: **BENEFICÊNCIA NIPO-BRASILEIRA DE SÃO PAULO.** Assinatura: 11/11/2016. Finalidade: 1.Prorrogar o prazo de vigência por mais 06 (seis) meses compreendendo o período de 16/11/2016 a 15/04/2017.Valor estimativo:R$ 833.402,28 (Oitocentos e trinta e três mil,quatrocentos e dois reais e vinte e oito centavos).

DEPARTAMENTO DO COMPLEXO REGULADOR DA SAÚDE – SS01

PORTARIA Nº 02/2016 – SS01

À **DIRETORA DO DEPARTAMENTO DO COMPLEXO REGULADOR DA SAÚDE, DRA. BERENICE SABINO DO VALLE TROTTA**, no uso de suas atribuições legais e,

Considerando o que consta no Memorando nº 01/2016, referente ao Processo Administrativo nº 57.607/2016 – SS01;

RESOLVE:

Prorrogar por 30 (trinta) dias a Sindicância, instituída pela Portaria nº 01/2016-SS01 do D O nº 056/2016-GP de 28/10/2016 do Município de Guarulhos, para a apuração dos fatos ocorridos no referido processo.

PORTARIA Nº 03/2016 – SS01

À **DIRETORA DO DEPARTAMENTO DO COMPLEXO REGULADOR DA SAÚDE, DRA. BERENICE SABINO DO VALLE TROTTA**, no uso de suas atribuições legais e,

Considerando o que consta no Processo Administrativo nº 61.980/2016 – SS01;

RESOLVE:

Instituir Comissão de Sindicância, formada pelos servidores abaixo relacionados para no prazo de 30 (trinta) dias proceder à apuração dos fatos de que trata o referido processo.

Presidente – Giacomo Trotta – CF.29.473;
Membro – Priscila Marcelino Correa – CF. 27.236;
Membro – André Pedro Nascimento – CF. 48.484;
Secretária –Teresa Costa Pastor – CF. 49.317.

DEPARTAMENTO DA REGIÃO DE SAÚDE III SÃO JOÃO BONSUCESSO

PORTARIA N° 11/2016-SS08

A DIRETORA DO DEPARTAMENTO DA REGIÃO DE SAÚDE III – SÃO JOÃO/BONSUCESSO, **Dra. MARIA LETÍCIA ATAIDE BRAZ VARGAS,** no uso de suas atribuições legais e considerando o que consta no Processo Administrativo n° 17847/2015,

RESOLVE:

Instituir Comissão de Sindicância, formada pelos servidores abaixo relacionados para no prazo de 30 (trinta) dias proceder a apuração dos fatos de que trata o referido processo.

Presidente:
Simone dos Santos de Lima – Gerência Técnica - CF n° 49327
Membros:
Cassia Aparecida Serrano – Gerente em Saúde - CF n° 37931
José Armando Santos Bittencourt – Médico – CF n° 47009
Secretário:
Rodrigo Almada de Araujo – Supervisor de Setor - CF n° 48680

DEPARTAMENTO DA REGIÃO DE SAÚDE IV

PORTARIA Nº. 042/2016-SS09

A DIRETORA DO DEPARTAMENTO DA REGIÃO DE SAÚDE IV**, Dra. ANTONIA MARIA PERES DE CARVALHO**, no uso de suas atribuições legais e considerando o Processo Administrativo 57713/2016,

RESOLVE:

INSTITUIR Comissão de Sindicância, composta conforme abaixo, com objetivo de apurar os fatos de que trata o Processo Administrativo acima mencionado, devendo apresentar relatório conclusivo no prazo de 30 (trinta) dias, a partir da data da publicação da presente Portaria.

Presidente:
CINTIA APARECIDA RAMOS LIMA – C.F. 47107
Membros:
DESDEMONA CAGNONE – C.F. 26786
KATIA DARBELLO DA SILVA – C.F. 45801
Secretário:
GLEICIEL DE JESUS TIBURCIO MARQUES – C.F. 47823

SECRETARIA DE EDUCAÇÃO

O Secretário de Educação, **MOACIR NILLIO DE SOUZA**, no uso de suas atribuições legais,

Torna público a partir de 08/12/2016, o descredenciamento da função de Professor (a) Eventual de Educação Básica, **por Término de Contrato**, dos senhores abaixo relacionados:

62646 AIRMA OLIVEIRA DA SILVA
62694 ANA LIDIANE PEREIRA DE SOUZA
62616 ANA PAULA BARBOSA DA SILVA MARTINS
62670 ANDREIA PEREIRA DA SILVA SANTOS
62610 ANITA PEREIRA DE SOUZA
62667 CAMILA CAROLINA LEANDRO DA SILVA ALMEIDA
62691 CAMILA NASCIMENTO OLIVEIRA RIOS
62692 CASSIANA APARECIDA RODRIGUES DE OLIVEIRA
62629 CELINA APARECIDA SOARES
62679 CINTIA DOS SANTOS SUCHOI
62606 CINTIA MARIA DE CASSIA SANTOS
62675 CLAUDENICE MARIA DA SILVA COSTA
62698 CLAUDIA MARIANA GONCALVES DOS SANTOS
62613 CLERISMAR DE SOUSA ARAUJO PEREIRA
62671 CRISTINA DE SOUZA CARVALHO
62643 DEBORA PATERNOSTRO
62681 DIEIDE EMILIA CRISTINA DA SILVA FARIA
62657 EDNA FERREIRA DE SOUSA
62608 EDY TANIA DE ABREU COSTA EMILIO
62680 ELAINE BRAGA DOS SANTOS PEDROZA
62621 ELAINE SILVA RIS DE LIMA
62623 ELAINE SOARES DE SOUZA E SILVA
62624 EUNICE MATIAS PORTELA
62660 FABIANA MACHADO
62685 GEANE MOURA BARBOSA SANTOS
62703 GESILVIA SILVA
62644 GLAUCELI APARECIDA VIEIRA
62640 GLEICE HEIDE FARIA DOS SANTOS
62632 GRACIETE GOMES OTTONI
62653 HERIKA GERICO DA SILVA
62702 IVANICE MARIA SILVA ABREU
62688 JESSICA AMANDA DA SILVA
62668 JOCILENE BARBOSA VIEIRA FRANCO
62661 JOSISLENE DOS SANTOS DA SILVA
62690 JUVANETE FERNANDES SANTOS DIAS
62676 KELLI CRISTINA BARBOSA DA SILVA
62684 KLEBER DE SOUZA BEZERRA
62677 LETICIA CONCEICAO DA SILVA LIMA
62615 LIDIANE CRISTINA DE OLIVEIRA
62700 LIGIA DOS PASSOS FREITAS
62654 LUCIANA DA SILVA
62686 MARCELA CAVALCANTI TERTULIANO
62697 MARCIA MARIA DOS SANTOS CARDOSO
62634 MARCILENE MORAES ALVES SANTOS
62695 MARIA APARECIDA OLIVEIRA NOVAES
62611 MARIA DE LOURDES DA SILVA ARAUJO
62699 MARIA EDVANIA MENDES DA SILVA
62706 MARIA RITA GOMES DA CONCEICAO
62682 MARIA SANDRA DA CRUZ CABRAL
62658 MARILENE MENDES DE LIMA
62701 MARIZE MARIA JOSE DE SOUZA
62618 MARLI REGINA DE SOUZA LEITE DE ARAUJO
62656 MAYARA DE OLIVEIRA BUZZATTO
62708 NERRY MACEROUX DE SOUZA NOGUEIRA
62612 ODETE RIPER DA COSTA SILVA
62633 ONELIA GOMES DA CRUZ
62650 PALOMA OLIVEIRA SANTOS
62678 PATRICIA ALMEIDA FELIX
62666 PATRICIA FAGUNDES MACEDO ROCCA
62689 PATRICIA MAZZEGO MENEZES
62622 PAULA CRISTINA DA CONCEICAO
62625 PAULA VALERIA DE OLIVEIRA MODESTO
62665 RACHEL APARECIDA DAMAS
62619 RAQUEL DE PAIVA BASTOS QUEIROZ
62645 RAQUEL DO CARMO SILVA SOUTO
62638 RAQUEL SILVA DOS SANTOS DAMASCENO
62652 RAYSA GARCIA RIBEIRO
62642 REGIANE ALVES ROSA DE AZEVEDO
62669 REGINA CELIA ALVES DA SILVA
62630 RENATA DE REZENDE CARVALHO
62614 RILSOMARA DA CRUZ FERREIRA
62683 ROBERTA ALVES DE MELLO SANTOS
62631 ROSANGELA GOMES DA SILVA
62641 ROSANGELA MAGALHAES SANTANA DE LIMA
62664 ROSENI PEREIRA SOUSA
62620 ROSIMEIRE MARQUES E MARQUES
62617 RUTH DE AZEVEDO VERLY
62627 SANDRA CAMILO GERVILHIA
62674 SHEILA DOS SANTOS DA SILVA
62655 SILVANEIDE BEZERRA DA SILVA
62628 SIMONE DE PAULA
62696 SONIA APARECIDA CASSEMIRO ZEMUNER
62704 TAMIRES SABBAG ALVES
62639 TATIANI ALVES LIMA
62707 VALDETE OLIVEIRA DA COSTA PAIVA
62693 VANESSA ASNAL DE LIMA MACHADO
62607 VANESSA OLIVEIRA DE ALMEIDA
62687 VIVIANE PEREIRA DA SILVA
62673 VIVIANI CAETANO DE SALES
62626 ZULEIDE LIMA DE SOUTO

PORTARIA Nº 612016 - SE

O Secretário Municipal de Educação, Professor Moacir de Souza, no uso de suas atribuições legais e considerando o constante no processo Administrativo nº 55.590/2016,

RESOLVE:

Art.1º Prorrogar por mais 30 (trinta)dias os efeitos da Portaria nº 050/2016-SE, para conclusão dos trabalhos da Comissão Sindicante.

Art. 2º Substituir a Secretária Adriana Bernabé Ikegawa – CF 50.371 – Gerencia II, pela servidora Fabiana Mayumi Takahashi – CF 58.776 – Assistente de Gestão Pública, que irá atuar como Secretária.

Art. 3º Esta Portaria entrará em vigor na data de sua publicação.

PORTARIA Nº 62/2016 - SE

DISPÕE SOBRE: "REVOGA A PORTARIA Nº31/2010-SE QUE AVOCA A DIVISÃO TÉCNICA DE SUPERVISÃO ESCOLAR – SE01.05, SUA ESTRUTURA BÁSICA E ATRIBUIÇÕES AO GABINETE DO SECRETÁRIO DA SECRETARIA DE EDUCAÇÃO E CRIA COMISSÃO PERMANENTE DE REFERÊNCIA DA SUPERVISÃO ESCOLAR."

O Secretário Municipal de Educação, Professor Moacir de Souza, no uso de suas atribuições legais; e

Considerando a Lei nº 7.119 de 18 de abril de 2013, Seção IX, subseção I, Art. 83, anexo II da Estrutura das Unidades de Execução das Secretarias Municipais – Secretaria de Educação – II,c.

RESOLVE:

Art.1º Revogar a Portaria nº 31/2010-SE de 31 de Agosto de 2010.

Art. 2º A Divisão Técnica de Supervisão Escolar volta a integrar, conforme a Lei 7119/13 a estrutura do Departamento de Ensino Escolar.

Art. 3º A Gerência Técnica da Divisão Técnica de Supervisão Escolar deverá realizar junto à Diretora do Departamento de Ensino Escolar o processo de transição da Divisão.

Art.4º Esta Portaria entrará em vigor na data de sua publicação.

SECRETARIA DE MEIO AMBIENTE

PORTARIA INTERNA Nº 17/2016-SM

Dispõe sobre: Designa Fiscal de Obra

O Secretário de Meio Ambiente do Município de Guarulhos , no uso de suas atribuições legais que lhe foram delegadas pelo Decreto nº 23.123 , publicado em D.O. de 28 de março de 2005.

Considerando o disposto no Decreto 33.376 de 19 de abril de 2016, a contar da data de 22/08//2016,

RESOLVE:

Art. 1º - DESIGNAR o servidor **Julio de Sá**, código funcional 7634, CREA Nº 060147283-0, para exercer o encargo de fiscal do contrato nº 021801/2015 – DCC do Processo Administrativo nº 54.445/2014, firmado pela Prefeitura de Guarulhos com a empresa Teorema Engenharia e Construções LTDA, CNPJ nº 03.519.306/0001-47, que tem por objeto a execução de obra de requalificação urbana de áreas degradadas – Praça Estrela do Norte e canteiro central da Avenida Panambi, Cidade Industrial Satélite de Cumbica, Guarulhos – SP.

Art. 2º - Designar **Cibele da Silva Santos**, código funcional 48.236, para, em caso de ausência do titular, exercer o encargo de substituta.

Art. 3º - Esta Portaria entra em vigor na data de sua publicação.

SECRETARIA PARA ASSUNTOS DE SEGURANÇA PÚBLICA

PORTARIA INTERNA Nº 09/2016-SN

O Secretário Para Assuntos de Segurança Pública do Município de Guarulhos, **Luiz Carlos Barreto de Oliveira**, no uso das atribuições que lhe são conferidas e, considerando o que consta nos autos do Processo Administrativo nº 14471/2016-SN, visando à necessidade de apuração urgente dos fatos relatados no documento supracitado,

RESOLVE:

1 – Constituir Comissão de Sindicância composta pelos seguintes servidores:
Presidente: Reinaldo Mangella dos Santos (CF 21.961)
Membros: Luciano Felintro da Silva (CF 42.213)
Gilberto César de Oliveira Rodeguer (CF 17.912)
Secretária: Aline Vieira Neves (CF 51.566)

2 – A Comissão de Sindicância composta acima terá o prazo de 30 (trinta) dias para proceder à apuração dos fatos relatados no Processo Administrativo supracitado.

CORREGEDORIA DA GUARDA CIVIL MUNICIPAL

PORTARIA INTERNA Nº 020/2016 – SN02

O Corregedor da Guarda Civil Municipal, **JOSÉ JOÃO BEZERRA BICUDO**, no uso das atribuições que lhe são conferidas pelo Art. 181, inciso III, da Lei Municipal n° 7.119, publicada no Diário Oficial do Município de Guarulhos, edição de 19 de abril de 2013 e, considerando o que consta nos autos do Processo Administrativo nº 51.259/2016, visando à necessidade de apuração dos fatos relatados no documento supracitado,

RESOLVE:

1 – Prorrogar por mais 30 (trinta) dias os efeitos da Portaria Interna nº 016/2016 – SN02, para continuidade dos trabalhos.

2 – Esta Portaria Interna entrará em vigor na data de sua publicação, revogadas as disposições em contrário.

SECRETARIA DE HABITAÇÃO

EDITAL nº 10/2016-SH/PMCMV

Pelo presente edital, a Prefeitura da Cidade de Guarulhos, através da Secretaria Municipal de Habitação, torna público:

1- os candidatos a beneficiários do **Programa Minha Casa, Minha Vida**, selecionados nos termos dos Editais nº 01, 02, 03 e 04/2016-SH/PMCMV, constantes do **ANEXO I** deste Edital, ficam **EXCLUÍDOS** do processo de seleção, em virtude da não comprovação dos critérios de prioridade declarados no cadastro; reprovação da Caixa Econômica Federal ou por não comparecimento dentro dos prazos previstos nos respectivos editais de seleção.

2- As exclusões referem-se exclusivamente ao processo de seleção/sorteio realizados nos termos dos Editais nº 01, 02, 03 e 04/2016-SH/PMCMV.

2- em consequência das exclusões ficam os candidatos selecionados/sorteados na condição de **suplentes**, constantes do **Anexo II** que integra este Edital, **CONVOCADOS**, para preenchimento das vagas resultantes.

3- Os candidatos **CONVOCADOS** deverão se apresentar na sede da Secretaria de Habitação – Av. Otávio Braga de Mesquita, nº 1.191, Vila Fátima, Guarulhos/SP, no período de **28/11/16 à 13/12/16**, para agendamento de entrevista para inclusão ou atualização do CadÚnico.

4. Para agendamento da entrevista o candidato selecionado deverá se identificar com seu RG e CPF.

5. DOCUMENTOS A SEREM APRESENTADOS PARA ENTREVISTA

5.1. RG (**original e cópia**) - titular e cônjuge – (legível)

5.2. CPF (**original e cópia**) - titular e cônjuge – (legível)

5.3. Certidão de casamento (**original e cópia**) – (legível)

5.4. Certidão de nascimento – (**original e cópia**) – titular e companheiro (legível)

observação: em caso de União Estável, apresentar comprovante de estado civil individual, de cada parceiro (certidão de nascimento, certidão de casamento averbada ou certidão de casamento e certidão de óbito, em caso de viuvez (**original e cópia**) (legível)

5.5. Certidão de nascimento dos filhos – original;

5.6. PIS original;

5.7. Título de eleitor (titular e cônjuge)– original (legível);

5.8. Carteira profissional (titular e cônjuge) – original;

5.9. Comprovante de endereço (de Guarulhos) com **CEP** – original

5.10. Declaração escolar ou saber informar a série e a escola/creche que as crianças estudam (original);

5.11. Holerite das pessoas que estão trabalhando – (original e cópia);

5.12. CARTÃO DO BOLSA FAMILIA (mesmo que não receba mais – de preferência o amarelo – antigo);

5.13. Pessoa com deficiência ou família com pessoa com deficiência deverá apresentar laudo médico contendo o nº do CID e a descrição da deficiência com data, carimbo e assinatura do médico.

Observação:

Caso o titular seja casado ou mantenha união estável, o cônjuge ou companheiro deverá comparecer para a entrevista.

EDITAL Nº 10 /2016-SH/PMCMV
ANEXO I

ORD.	CPF	NOME	EMPREENDIMENTO
1	437.891.748-31	FABIO DA CRUZ CARDOSO	ALTA VISTA
2	271.346.098-04	FLAVIO COSTA DE BRITO	ALTA VISTA
3	160.259.348-51	MARIA DO SOCORRO DE AMEIDA BARROS	ALTA VISTA
4	176.334.128-36	IVONICE MOREIRA NUNES	BRISAS
5	234.953.308-52	VALDECI NASCIMENTO DOS SANTOS	BRISAS
6	076.126.778-65	CECILIA LAURINDA DO NASCIMENTO	DUNAS
7	131.905.368-80	EDITE FIGUEIREDO	DUNAS
8	157.031.388-17	EVA DOS SANTOS SOARES	DUNAS
9	167.321.974-87	HELENA CICERA DO NASCIMENTO	DUNAS
10	076.874.048-74	JOSEFA MARIA DA SILVA	DUNAS
11	050.678.448-76	MARIA EUNICE BORGES DE OLIVEIRA	DUNAS
12	152.035.574-20	MARINALVA DA SILVA	DUNAS
13	398.366.198-01	MIRIAM OLIVEIRA CARDOSO	DUNAS
14	406.737.378-37	SILVANA CRISTINA DE AGUIAR LIVRAMENTO	DUNAS
15	374.051.508-29	TEREZA DE MELO VIANA	DUNAS
16	437.923.558-09	VITORIA ALVES DOS SANTOS	DUNAS
17	095.144.158-25	MARIA DE LOURDES SANTOS DE FREITAS	NELSON RODRIGUES
18	279.794.938-26	ADRIANA PAULO ESTEVAO	PARQUE DAS ALDEIAS
19	398.079.708-22	BEATRIZ SANTOS DE OLIVERA	PARQUE DAS ALDEIAS
20	587.226.024-53	CICERA MARIA DA SILVA	PARQUE DAS ALDEIAS
21	377.591.008-50	CLAUDIO RODRIGO CARNEIRO	PARQUE DAS ALDEIAS
22	077.027.128-64	DIRCE APARECIDA OLIVATTO	PARQUE DAS ALDEIAS
23	352.752.938-10	ELAINE GUIMARAES SOUZA	PARQUE DAS ALDEIAS
24	000.520.968-40	ELIZETE CLEMENTE	PARQUE DAS ALDEIAS
25	074.585.028-60	ENEDINA DO NASCIMENTO SILVA OLIVEIRA	PARQUE DAS ALDEIAS
26	295.603.268-21	ERIKA ALVES DOS SANTOS	PARQUE DAS ALDEIAS
27	989.099.404-68	ERINALVA DA COSTA SILVA	PARQUE DAS ALDEIAS
28	262.028.128-85	HELOISA MANOELA RODRIGUES	PARQUE DAS ALDEIAS
29	127.795.628-62	IOLE APARECIDA DE OLIVEIRA	PARQUE DAS ALDEIAS
30	173.474.898-22	MARIA LINDINALVA ALVES	PARQUE DAS ALDEIAS
31	179.050.258-61	MARIA NUNES NOLASCO	PARQUE DAS ALDEIAS
32	054.973.718-92	MARIA OLINDINA VITORINO	PARQUE DAS ALDEIAS
33	439.185.558-52	PRISCILA FIGUEIREDO DE ARRUDA	PARQUE DAS ALDEIAS
34	259.811.388-82	ROSANGELA DOS SANTOS ABREU	PARQUE DAS ALDEIAS
35	376.954.238-07	TALITA CRISTINA GONCALVES	PARQUE DAS ALDEIAS
36	268.026.138-08	ULISSES MENEZES BORELLA	PARQUE DAS ALDEIAS

EDITAL Nº 10 / 2016-SH/PMCMV
ANEXO II

ORD.	ORDEM DO SORTEIO	CPF	NOME	EMPREENDIMENTO
1	97º	363.778.198-03	VANESSA MARIA SIMOES	ALTA VISTA
2	98º	268.250.218-00	ANDREIA DOS SANTOS MARTINS	ALTA VISTA
3	99º	898.988.854-91	IDECI MARIA DA SILVA	ALTA VISTA
4	123º	057.136.088-24	SILVANA NUNES DA SILVA	BRISAS
5	124º	232.356.458-70	VILMA DE OLIVEIRA GOES	BRISAS
6	207º	139.239.928-90	ANDREA APARECIDA URAKAVA	DUNAS
7	208º	127.561.428-08	MARIA DO AMPARO DOS SANTOS	DUNAS
8	209º	288.546.738-03	VALERIA DANTAS	DUNAS
9	210º	372.466.848-16	SABA TENORIO DE OMENA	DUNAS

10	211º	383.566.968-01	CATIA SANTOS DA SILVA	DUNAS
11	212º	562.272.564-04	LUZINETE DE OLIVEIRA	DUNAS
12	213º	157.961.158-39	NOELHA OLIVEIRA SANTOS	DUNAS
13	214º	267.912.278-00	ROSELI PEREIRA ALMEIDA	DUNAS
14	215º	286.699.674-72	MARIA JOSE MARIANO DAS NEVES	DUNAS
15	216º	418.060.488-41	FERNANDA RODRIGUES HIPOLITO	DUNAS
16	217º	386.171.548-10	YARA PEREIRA	DUNAS
17	137º	314.704.108-50	JOICE APARECIDA LEITE	NELSON RODRIGUES
18	499º	228.856.298-60	JOILSON PEREIRA DO O	PARQUE DAS ALDEIAS
19	500º	365.188.915-72	JOSE CARLOS BISPO DOS SANTOS	PARQUE DAS ALDEIAS
20	501º	380.741.838-58	JOSE HENRIQUE SOARES DO NASCIMENTO	PARQUE DAS ALDEIAS
21	502º	138.305.758-31	JOSE ROSO NETO	PARQUE DAS ALDEIAS
22	503º	058.253.114-40	JOSELMA MARIA DA SILVA	PARQUE DAS ALDEIAS
23	504º	363.031.108-35	JOZIMAR DOS SANTOS ALMEIDA	PARQUE DAS ALDEIAS
24	505º	317.356.998-96	JULIANE INES BERNARDES	PARQUE DAS ALDEIAS
25	506º	354.182.968-09	KARISE MATOS DE LIMA	PARQUE DAS ALDEIAS
26	507º	340.963.358-86	KELLY DODNIK	PARQUE DAS ALDEIAS
27	508º	150.993.068-02	LEANDRO DE FRANCA PIMENTEL	PARQUE DAS ALDEIAS
28	509º	285.010.698-41	LETICIA APARECIDA FREU	PARQUE DAS ALDEIAS
29	510º	296.258.958-84	LIVIA CAETANO PEREIRA DOS ANJOS	PARQUE DAS ALDEIAS
30	511º	218.928.258-64	LUCIANA COSTA DA SILVA	PARQUE DAS ALDEIAS
31	512º	920.186.886-34	LUCIENE MARGARETH OLIVEIRA SILVA	PARQUE DAS ALDEIAS
32	513º	312.716.078-08	LUIZ APARECIDO DA SILVA	PARQUE DAS ALDEIAS
33	514º	184.977.928-74	MACIONILIA DE JESUS SANTOS	PARQUE DAS ALDEIAS
34	515º	353.520.058-01	MARCELO APOLINARIO DOS SANTOS SILVA	PARQUE DAS ALDEIAS
35	516º	179.008.898-41	MARCIA NASCIMENTO DOS SANTOS	PARQUE DAS ALDEIAS
36	517º	246.382.298-83	MARCOS EDUARDO MUTERLE PAZETTO	PARQUE DAS ALDEIAS

DEPARTAMENTO DE ASSUNTOS FUNDIÁRIOS

REVOGAÇÃO DE TERMO DE CONCESSÃO DE DIREITO REAL DE USO

Considerando que restou apurado no Processo Administrativo nº **19.750/2016**,que o Sr. **Edisio Silva dos Santos**, concessionário do Lote 50 - Quadra BB, localizado à Rua Valdomiro José Gomes, 99 (ant. rua Três) – Jardim Ponte Alta I,faleceu em22/11/2015.

REVOGO o termo de Concessão de Direito Real de Uso referente ao lote mencionado, originado no Processo Administrativo nº **23.888/2001**.

Façam-se as devidas anotações à margem do termo ora revogado. Nada mais havendo a constar, aos oito dias do mês de novembro de dois mil e dezesseis, lavrou-se o presente termo de revogação, em duas vias, para os devidos efeitos e que seguem assinadas. Eu, Eli Rosário __, Gerência I, digitei. Eu, Maria Inês Volpato __, Diretora do Departamento de Assuntos Fundiários, li e achei conforme.

REVOGAÇÃO DE TERMO DE CONCESSÃO DE DIREITO REAL DE USO

Considerando que restou apurado no Processo Administrativo nº **17.233/2013**,que a Sra. **Damiana Rodrigues Mendes**, concessionária ao Lote 13 - Quadra H, localizado à Viela Três – Jardim Bananal,faleceu em07/09/2012.

REVOGO o termo de Concessão de Direito Real de Uso referente ao lote mencionado, originado no Processo Administrativo nº **32.336/2004**, sendo que o novo termo de concessão em nome dos herdeiros legais será providenciado após a conclusão do **Processo Administrativo nº 5.637/2010** que trata da Regularização Fundiária do núcleo habitacional em questão.

Façam-se as devidas anotações à margem do termo ora revogado. Nada mais havendo a constar, aos oito dias do mês de novembro de dois mil e dezesseis, lavrou-se o presente termo de revogação, em duas vias, para os devidos efeitos e que seguem assinadas. Eu, Eli Rosário __, Gerência I, digitei. Eu, Maria Inês Volpato __, Diretora do Departamento de Assuntos Fundiários, li e achei conforme.

REVOGAÇÃO DE TERMO DE CONCESSÃO DE DIREITO REAL DE USO

Considerando que restou apurado no Processo Administrativo nº **55.906/2016**,que a Sra. **Maria Antonia da Silva**, concessionária do Lote 01 - Quadra A, localizado à Rua Mediterrâneo, 357 – Jardim Almeida Prado,faleceu em04/09/2012.

REVOGO o termo de Concessão de Direito Real de Uso referente ao lote mencionado, originado no Processo Administrativo nº **32.373/2004**, sendo que o novo termo de concessão em nome dos herdeiros legais será providenciado após a conclusão do **Processo Administrativo nº 6.659/2011** que trata da Regularização Fundiária do núcleo habitacional em questão..

Façam-se as devidas anotações à margem do termo ora revogado. Nada mais havendo a constar, aos quatro dias do mês de novembro de dois mil e dezesseis, lavrou-se o presente termo de revogação, em duas vias, para os devidos efeitos e que seguem assinadas. Eu, Eli Rosário __, Gerência I, digitei. Eu, Maria Inês Volpato ___, Diretora do Departamento de Assuntos Fundiários, li e achei conforme.

REVOGAÇÃO DO TERMO DE CONCESSÃO DE DIREITO REAL DE USO

Considerando o que consta do Processo Administrativo nº 44.818/2014, onde restou apurado que a concessionária **Maria José Lima Pereira**e o concessionário **George Pereira**, infringiram regras adotadas pela Municipalidade para a outorga da Concessão de Direito Real de Uso,

REVOGO, a partir desta data, o Termo de Concessão de Direito Real de Uso outorgado em 18/12/2005 à **Maria José Lima Pereira**, portadora da Cédula de Identidade R.G. 33.845.616-8, inscrita no CPF/MF sob nº 265.151.278-80, casada sob o regime de comunhão parcial de bens com **George Pereira**,portador da Cédula de Identidade R.G. 39.644.353-9, inscrito no CPF/MF sob nº 287.042.664-04, referente ao **Lote 45 – Quadra A - localizado à Estrada do Zircônio, 1.135 – Parque Primavera**.

Nada mais tendo a constar, aos nove dias do mês de novembro de dois mil e dezesseis, lavrou-se o presente **Termo**, em duas vias, para os devidos efeitos, que seguem assinadas. Eu, Eli Rosário _, Gerência I, digitei. Eu, Maria Inês Volpato _, Diretora do Departamento de Assuntos Fundiários, li e achei conforme.

REVOGAÇÃO DE TERMO DE CONCESSÃO DE DIREITO REAL DE USO

Considerando que restou apurado no Processo Administrativo nº **60.331/2012**,que o Sr. **Luiz Maia Araújo**, concessionário ao Lote 08 - Quadra A, localizado à Rua Nino Fantini, 453 – Jardim Bananal,faleceu em22/05/2010.

REVOGO o termo de Concessão de Direito Real de Uso referente ao lote mencionado, originado no Processo Administrativo nº **32.336/2004**.

Façam-se as devidas anotações à margem do termo ora revogado. Nada mais havendo a constar, aos oito dias do mês de novembro de dois mil e dezesseis, lavrou-se o presente termo de revogação, em duas vias, para os devidos efeitos e que seguem assinadas. Eu, Eli Rosário __, Gerência I, digitei. Eu, Maria Inês Volpato ___, Diretora do Departamento de Assuntos Fundiários, li e achei conforme.

REVOGAÇÃO DE TERMO DE CONCESSÃO DE DIREITO REAL DE USO

Considerando que restou apurado no **Processo Administrativo nº 60.310/2016**, que a Sra. **Naide Martins de Lemos**, RG nº 33.763.996-6 e CPF/MF nº 210.216.510-87, concessionária ao Lote 17 - Quadra I, localizado à Viela Seis, do núcleo habitacional Cidade Jardim Cumbica I, faleceu em**19/08/2016**.

REVOGO o termo de Concessão de Direito Real de Uso referente ao lote mencionado,originado no **Processo Administrativo nº 31.839/2002**.

Façam-se as devidas anotações à margem do termo ora revogado. Nada mais havendo a constar, aos onze dias do mês de novembro de dois mil e dezesseis, lavrou-se o presente termo de revogação, em duas vias, para os devidos efeitos e que seguem assinadas. Eu, Eli Rosário _, Gerência I, digitei. Eu, Maria Inês Volpato _, Diretora do Departamento de Assuntos Fundiários, li e achei conforme.

SECRETARIA DE CULTURA

DEPARTAMENTO DO CONSERVATÓRIO MUNICIPAL DE GUARULHOS

REGIMENTO INTERNO
Conservatório Municipal de Guarulhos
DAS DISPOSIÇÕES PRELIMINARES

Artigo 1º - O Conservatório Municipal de Guarulhos é uma escola pública e gratuita e está subordinado ao Departamento do Conservatório Municipal da Secretaria Municipal de Cultura, na forma da Lei 4213/92.

Artigo 2º - São diretrizes do Conservatório Municipal de Guarulhos:

I- Ampliar e garantir o acesso aos meios de formação, fruição, produção e difusão cultural, em sintonia com as diretrizes da Secretaria de Cultura;

II-Promover uma rede horizontal de articulação de iniciativas por parte de alunos e professores, garantindo os meios de produção cultural e divulgação;

III- Fomentar a interação entre a escola e a sociedade, construindo espaço de diálogo, troca de experiências, compartilhamento de conhecimento e trabalho colaborativo;

IV- Promover o debate e a busca de alternativas para a construção de uma escola onde as diversas manifestações musicais possam dialogar como parte de nossa cultura;

V-Criar um espaço de reflexão para a questão cultural e sua transversalidade com os grandes temas sociais;

VI- Ampliar a visão da importância dos profissionais em música – compositores, arranjadores, intérpretes, improvisadores, regentes, professores, técnicos, luthiers, divulgadores, produtores, distribuidores, editores, pesquisadores e outros;

VII- Capacitar o aluno a articular os elementos da linguagem musical e escolher as alternativas mais adequadas em cada situação de produção;

VIII-Valorizar a cultura local e nacional, bem como a diversidade das manifestações de outros povos e seus possíveis contrapontos;

IX- Formar público com domínio da linguagem musical, potencializando sua capacidade de avaliar as produções musicais em seus respectivos contextos;

X-Estabelecer conexões entre a música e outras áreas do conhecimento;

XI- Incentivar o respeito à liberdade, pluralismo de ideias e atividades compatíveis com a vida democrática, sem distinção de raça, crença ou condição econômica;

Artigo 3º – Ao Departamento do Conservatório Municipal de Guarulhos cabe a supervisão e administração da Orquestra Jovem Municipal, nos termos do artigo 67 da lei municipal nº 4213/92.

Artigo 4° - Este regimento descreve a organização administrativa e pedagógica, determina a grade curricular, dispõe sobre a matrícula, rematrícula, organização didática, disciplinas curriculares, demais atividades e procedimentos do Conservatório Municipal de Guarulhos.

Parágrafo único – aplica-se a todos os alunos matriculados no curso livre de música, bem como orienta a participação dos integrantes dos projetos abertos e dá outras providências.

DA ORGANIZAÇÃO ADMINISTRATIVA

Artigo 5° - O quadro administrativo/pedagógico do Departamento é composto por:

I - Diretoria;
II - Unidades administrativas;
III - Corpo Docente;
IV - Professor Coordenador;
V - Corpo Discente.

DAS ATIVIDADES PEDAGÓGICAS

Artigo 6º - Em atendimento às diretrizes propostas, o Conservatório realizará atividades diversas buscando suprir as necessidades da comunidade do Município, tais como: concertos, recitais, palestras, mostras, capacitações, exposições, entre outras.

Artigo 7º - O Conservatório fomentará a criação de grupos para a prática musical, que poderão ser:

I- **Internos-** Formados somente por alunos, com regras para ingresso determinadas pelo professor coordenador do grupo em concordância com a direção da escola.

II-**Abertos à comunidade**- Atendendo ao disposto no artigo 2ª, em especial ao inciso III, o Conservatório desenvolverá os projetos abertos, permitindo a interação de músicos da comunidade com alunos e professores da escola.

a. As regras para ingresso nesses projetos serão determinadas pelas características de cada grupo. Poderá ser solicitado um teste prático, entrevista, teste escrito ou outra forma determinada pela coordenação do grupo, em concordância com a direção da escola, e divulgada quando da abertura de inscrições.

b.O coordenador de projeto deverá controlar a frequência e o desempenho dos integrantes para as possíveis indicações a vagas previstas no artigo 10, inciso II deste regimento.

DOS CURSOS

Artigo 8º- O Curso Livre de Música do Conservatório Municipal de Guarulhos organiza-se em **disciplinas coletivas e aulas individuais de instrumento e canto**, aplicadas semestralmente, conforme segue:

I- **Disciplinas coletivas**: o conjunto de disciplinas coletivas obedece ao que consta do Anexo I. Este quadro de disciplinas poderá ser alterado a qualquer tempo e estas alterações serão automaticamente aplicadas a todos os alunos matriculados.

a-O calendário escolar, elaborado no inicio de cada ano, determinará a carga horária anual a ser cumprida por cada disciplina.

II-**Aulas individuais de instrumento e canto:** com duração de doze semestres, com exceção dos cursos de viola caipira, guitarra e percussão que tem duração de dez semestres, sendo que a carga horária semanal será de 50 minutos (conforme anexo I). São obrigatórias, para iniciar nas aulas individuais, as idades mínimas exigidas, completadas no semestre do início das aulas, conforme segue:

a) Contrabaixo Elétrico, Clarinete, Flauta, Viola Caipira, Viola de Arco, Violão, Violino, Violoncelo, Piano Erudito e Popular, Percussão Popular, Saxofone, Teclado e Trompete: idade mínima de 10 anos;

b) Trombone de Vara e Guitarra: idade mínima de 12 anos;

c) Contrabaixo Acústico: idade mínima de 16 anos;

d) Canto: idade mínima de 17 anos.

III- **Condições especiais para as aulas individuais de instrumento e canto:**

a- Serão oferecidas de acordo com a disponibilidade de vagas, mediante processo seletivo interno, que será realizado por instrumento. O processo seletivo será fundamentado na situação escolar dos alunos, suas notas e frequências e em entrevistas, testes práticos ou avaliações escritas, propostos pela banca no ato da entrevista;

b- Após a seleção interna, serão elaboradas as listas classificatórias por instrumento, que determinará a ordem de chamada dos alunos para as aulas práticas;

c- As chamadas para as aulas práticas serão divulgadas através de listas de chamada expostas no Conservatório;

d- Após 2 (duas) chamadas em lista, o aluno que não efetuar seu agendamento perderá a vaga, tendo que participar novamente do processo seletivo interno;

e- O aluno que não tiver disponibilidade para assumir a vaga que lhe for oferecida, por motivo de trabalho, estudo ou saúde, deverá justificar-se com as devidas comprovações junto à secretaria para não perder o lugar na lista vigente;

f- É permitida a troca de curso para os alunos que já iniciaram nas aulas individuais de instrumento ou canto, desde que aprovada pelo Professor Coordenador e pela Direção. Será considerada a situação escolar do aluno, os motivos da mudança e a possibilidade de atendimento da escola. Neste caso, o solicitante deverá justificar-se por escrito e, caso seja aprovada a mudança, participar do processo interno de seleção para o instrumento pretendido;

g- As solicitações de mudança de opção de instrumento ou canto, para aqueles que ainda não iniciaram nas aulas individuais, deverão ser encaminhadas por escrito à secretaria, explicitando os motivos da mudança;

h- Considerando-se a grande procura por aulas de determinados instrumentos, será permitida a presença, na aula individual de instrumento, do aluno ouvinte, desde que haja acordo entre o professor e a direção da escola e que o aluno oficial não seja prejudicado;

Parágrafo único - O Conservatório poderá criar outros cursos ou projetos com a finalidade de contemplar suas diretrizes, aproveitando a capacidade de seus profissionais e contando com a contratação de novos.

Artigo 9º- Curso de Musicografia Braille- Compõe-se de três anos de aulas teóricas e 4 semestres de aulas práticas.

SÉRIE	DISCIPLINAS	Carga horária semanal
1º ano	Percepção I	2 horas
2º ano	Percepção II Iniciação ao instrumento I	2 horas 1 hora
3º ano	Percepção III Informática aplicada à Musicografia Braille Iniciação ao instrumento II	2 hora 1 hora 1 hora

I- O aluno que concluir o 3º ano do curso de musicografia Braille poderá pleitear uma vaga no curso livre de música.

II-A solicitação será analisada para Direção, que verificará a viabilidade de inserção do aluno no curso regular.

III- A iniciação ao instrumento será ministrada pelo próprio professor de musicografia Braille.

IV- Após ter ingressado no Curso Livre de Música, o aluno poderá ser encaminhado para as aulas individuais de instrumento. Caberá ao professor de musicografia Braille, juntamente com o professor do instrumento, elaborar o programa a ser cumprido, adequando-o em termos de duração e níveis de dificuldade, ao que o aluno com deficiência pode realizar, bem como elaborar o material necessário às aulas.

DO INGRESSO AOS CURSOS

Artigo 10 - O ingresso de novos alunos para ocupação das vagas disponíveis do curso livre de música dar-se-á:

I- Por meio de **processo seletivo** realizado anualmente, na forma de edital. Considerando-se somente as vagas destinadas ao processo seletivo, estas serão oferecidas por faixa etária conforme segue:

% de vagas	Faixa etária
25 %	10 a 12 anos
25 %	13 a 17 anos
25 %	18 a 24 anos
25 %	Acima de 25 anos

a) - A aplicação das porcentagens acima poderá sofrer variações por motivos de ordem pedagógica, visando principalmente à organização das turmas,

II-Por **concessão através da indicação** dos professores coordenadores de projetos, ao final de cada ano letivo, aos integrantes dos referidos projetos abertos à comunidade (isto é, que não sejam alunos regulares do conservatório), não excedendo o número máximo de dois alunos por projeto.

a- Neste caso, o indicado deverá comprovar a frequência mínima de 75% nos ensaios e também nas apresentações do seu respectivo grupo, durante o ano.

b- A primeira rematrícula do aluno admitido por concessão estará condicionada à permanência do indicado no respectivo grupo, por no mínimo um ano, contado a partir da matrícula. Neste caso, o coordenador poderá dispensar o indicado desta condição, desde que haja necessidade de renovação do grupo por excesso de procura ou alterações na formação do mesmo.

c- As indicações só podem ser feitas a alunos que se destacaram no projeto, mostrando talento acima da média.

d- Cada aluno poderá ser indicado apenas uma vez. Mesmo que venha perder a vaga, se quiser reingressar no Curso só poderá fazê-lo através do Processo Seletivo.

e- Cada professor só poderá indicar alunos para vagas de instrumentos relativos ao projeto que ele participou. No caso de projetos que envolvam vários instrumentos, a indicação deve ser sempre para o instrumento no qual o aluno demonstrou sua habilidade diferenciada.

f- Os alunos indicados para os cursos de violão ou piano deverão obrigatoriamente participar de projetos de música de câmara, acompanhando alunos de outros instrumentos, por no mínimo um ano. Esta participação exclui a obrigatoriedade de permanência no projeto que lhe concedeu a vaga.

g- O número de vagas por concessão não poderá ultrapassar o máximo de 15% das vagas existentes.

III - Por **concessão para alunos que não participaram de projetos**, mediante o parecer favorável de uma banca composta por três professores, montada para avaliar o real talento do aluno.

Artigo 11- O aluno que ingressar por concessão de vaga e já possuir curso superior em música, só poderá ingressar no Curso de Extensão.

Artigo 12- A matrícula será efetuada na forma do edital do processo seletivo.

DOS REQUERIMENTOS

Artigo 13- O aluno poderá requerer a expedição de declarações de frequência, horários, históricos, participação em projetos ou outras solicitações, protocolando um pedido junto à secretaria da escola.

I. Protocolado o requerimento o interessado deverá

retornar à secretaria no prazo estipulado para tomar ciência do despacho competente.

II.Para a justificativa de faltas, o aluno ou responsável deverá preencher requerimento em formulário próprio e protocolar na secretaria até 5 (cinco) dias úteis após a falta, acompanhado de documento que a justifique, como: atestado médico, declaração, certidão, convocação oficial e outros.

a. A simultaneidade de horários das aulas do aluno neste Conservatório com outros cursos, não serve de fundamento para a justificativa de faltas.

III. O aluno que estiver fazendo aula prática pode requerer o agendamento de estudo personalizado na sala de instrumento, observadas as disponibilidades da escola.

IV. As licenças maternidade e paternidade poderão ser requeridas na forma da legislação específica, mediante comprovação.

V. As mudanças de horário podem ser requeridas por motivos de trabalho ou estudos oficiais (fundamental, médio ou superior), e serão atendidas conforme a disponibilidade e observando os casos em que a mudança implicar na migração de um aluno para uma turma fora da sua faixa etária, pois estes deverão ser analisados e deferidos pela Direção.

VI. A reclassificação para disciplinas teóricas ou práticas poderá ser solicitada:

a- Por alunos que possuírem formação musical em escola oficial poderão requerer a eliminação de disciplinas teóricas, mediante requerimento instruído com histórico escolar ou certificado de conclusão de curso. Entende-se por escola oficial as faculdades e escolas técnicas profissionalizantes em música, desde que reconhecidas pelo Ministério da Educação.

b- Por indicação do professor das disciplinas teóricas que, reconhecendo o domínio do aluno sobre o programa do semestre no qual está matriculado, poderá recomendá-lo para fazer o teste de reclassificação. Neste caso, o requerimento deve ser formalizado durante o **primeiro bimestre de aula**. Será designado dia e hora para a aplicação de prova, que será acompanhada e corrigida por dois professores que determinarão o semestre que o aluno estará apto a frequentar;

c- As reclassificações para as aulas de instrumento e canto serão autorizadas mediante solicitação do professor de instrumento;

d- A inclusão do aluno reclassificado estará condicionada a disponibilidade de vaga, respeitando a faixa etária;

e- Não caberá recurso das decisões.

VII - Sobre a tranca de matrícula:

a- É possível a solicitação de três trancas durante o curso;

b- Somente os pais ou responsáveis podem solicitar o Pedido de Trancamento do aluno menor de 16 (dezesseis) anos;

c- Não será garantida a vaga de instrumento individual ou canto, quando do retorno do aluno, devendo este ter que participar de processo seletivo interno novamente;

d- As solicitações serão analisadas pela direção da escola, e deferidas principalmente nos casos relativos a problemas de saúde, incompatibilidade de horários com o trabalho ou por motivos que promovam o enriquecimento musical do solicitante, como a participação de cursos especiais, festivais entre outros;

e- As solicitações só poderão ser encaminhadas durante os dois primeiros meses do início das aulas de cada semestre;

f- Não caberá recurso das decisões.

DA AVALIAÇÃO

Artigo 14 - O procedimento de avaliação do aprendizado do aluno nas disciplinas teóricas e práticas é elaborado em consonância com o projeto pedagógico da escola, considerando-se o seguinte:

I- As avaliações são expressas em notas de 0 (zero) a 10 (dez), inclusive os meios pontos;

II-As notas das disciplinas semestrais são obtidas pela média aritmética das notas de pelo menos duas provas oficiais realizadas no semestre;

III- A avaliação dos alunos de instrumento e canto será aplicada por uma banca, composta por no mínimo dois professores de instrumento, responsáveis pela promoção ou retenção, que devem conferir e acompanhar o programa executado pelo aluno;

IV- A última avaliação do curso nas disciplinas práticas consiste de recital público, com duração mínima de 40 minutos;

Parágrafo único – O processo de avaliação na disciplina Teoria e percepção terão seus conteúdos desmembrados. Os professores aplicarão avaliações para "teoria" e para "percepção" separadamente e será considerado aprovado o aluno que obtiver média mínima 7 (sete) em ambas as avaliações. Não haverá compensação ou média entre as notas de "teoria" e "percepção".

Artigo 15 - O não comparecimento ao Recital de avaliação, sem justificativa, em conformidade com a lei, ensejará a reprovação do aluno.

Artigo 16 - Estará caracterizada a carga horária insuficiente (CHI) nos casos em que o aluno for chamado para aulas individuais de instrumento ou canto com o semestre já em andamento e não seja possível cumprir a frequência mínima obrigatória de 75%. Nestes casos, excepcionalmente, será observado o seguinte:

I- O professor acompanhará o desempenho do aluno e percebendo que ele cumprirá o programa previsto, aplicará a avaliação normalmente.

a) Para que o semestre, neste caso, seja considerado válido o aluno deverá cumprir no mínimo 50% da carga horária prevista para o semestre.

b) O aluno que não cumprir o programa, neste caso, não será considerado reprovado.

II-O professor poderá proceder à reposição de aulas, desde que haja acordo com o aluno e a Direção da Escola e as mesmas sejam realizadas em horários que o professor tenha disponibilidade dentro da sua carga horária.

Artigo 17 - Considerar-se-á aprovado nas disciplinas do Conservatório Municipal, quanto à assiduidade e aproveitamento, o aluno que tiver:

I- Frequência igual ou superior a 75% das aulas ministradas no ano ou semestre, conforme o caso;

II-Média, semestral, igual ou superior a 7,0;

Artigo 18 - Ao final de cada semestre será realizado o Conselho de Classe para deliberar sobre as disciplinas teóricas quanto ao aproveitamento, promoção ou retenção dos alunos.

Parágrafo único – Para deliberar sobre o aluno que esteja frequentando aula prática, o Conselho de Classe deverá ser composto também pelo professor desta disciplina.

Artigo 19 - O aluno possui uma ficha de acompanhamento pedagógico, nas disciplinas práticas, para relatar e observar seu desenvolvimento no decorrer do curso.

Artigo 20 - Após a conclusão do sexto semestre das disciplinas "Teoria e Percepção", os alunos serão submetidos a uma avaliação final unificada. Para ser aprovado nesta avaliação o aluno deverá obter nota mínima igual ou superior a 7,0 (sete).

I - Somente a aprovação nesta avaliação garantirá ao aluno o direito a efetivar matricula no 7º semestre do Curso Livre de Música deste Conservatório.

II - Se o aluno obtiver nota inferior a 7,0 (sete) e superior ou igual a 6,0 (seis) será submetido a avaliação do Conselho de Classe, que poderá decidir que o mesmo:

a) Refaça o sexto semestre, caso não tenha excedido o numero de reprovações permitidas pelo Regimento, podendo, assim, submeter-se a mais uma avaliação geral.

b) Receba o Certificado de Conclusão do Ciclo Básico do Curso Livre de Música do Conservatório Municipal, não podendo, porém, ser matriculado no 7º semestre. Neste caso, poderá o professor de instrumento interceder pelo aluno, justificando o bom desempenho do mesmo na prática instrumental, solicitando que possa frequentar as aulas práticas por, no máximo, mais dois semestres.

III- O Aluno que obtiver nota inferior a 6,0 (seis), ou reprovação nesta avaliação pela segunda vez, será considerado inapto para continuidade no Curso Livre de Música do Conservatório Municipal de Guarulhos.

DO CONSELHO DE CLASSE

Artigo 21 - O Conselho de Classe é a reunião de professores e especialistas de uma mesma turma ou aluno, presidida pelo Diretor ou a quem ele designar, destinada a avaliar e, quando necessário, deliberar sobre o rendimento e o comportamento dos mesmos, proporcionando ao corpo docente e técnico, oportunidade de avaliação do processo ensino aprendizagem.

Artigo 22 - Compete ao Conselho de Classe:

2. Analisar o rendimento, a partir dos resultados da avaliação contínua e cumulativa do seu desempenho e deliberar sobre a retenção ou não de alunos que não atingiram a média prevista pelo regimento;

3. Discutir e deliberar sobre a aplicação do regime disciplinar e de recursos interpostos, quando solicitado pela Direção;

Artigo 23 - O Conselho de Classe reunir-se-á semestralmente, podendo ser convocado extraordinariamente pela Direção;

Parágrafo Único - São lavradas em ata todas as reuniões do Conselho de Classe e assinada pelos presentes.

DA REMATRÍCULA

Artigo 24 - As rematrículas serão realizadas em datas pré-estabelecidas pela Secretaria.

Parágrafo único - Para ingresso no 12º semestre é pré-requisito a aprovação em todas as disciplinas do 11º semestre.

Artigo 25 - Para fins de rematrícula em qualquer dos cursos, o aluno deverá:

I- Preencher requerimento próprio na secretaria da escola, nas datas previamente estabelecidas para cada série e turma;

II-Trazer uma foto 3x4;

III- Trazer a carteirinha de estudante do Conservatório, com a comprovação do comparecimento em 6 (seis) atividades pedagógicas (caso não tenho os carimbos a aluno será retido automaticamente), tais como:Concertos da Orquestra Jovem Municipal;Master Class;Projeto Espaço & Arte;Recitais Estudantis;Outros eventos indicados.

a) No caso de não apresentar os carimbos o aluno será retido automaticamente;

b) No caso de tranca de matrícula por um semestre, o aluno deverá apresentar 3 carimbos;

c) A obrigatoriedade dos 6 (seis) carimbos se encerra para os alunos que estiverem cursando a partir do 8.º semestre.

Parágrafo único - a rematrícula no período noturno ou aos sábados está condicionada à apresentação de comprovante de trabalho ou estudo integral.

DAS PENALIDADES

Artigo 26 - Será automaticamente eliminado dos cursos do Conservatório Municipal de Guarulhos, o aluno que:Reprovar por duas vezes consecutivas, ou três vezes intercaladas, numa mesma disciplina teórica ou prática;

II - Não cumprir os deveres previstos neste regimento.

Artigo 27 - Perderá a vaga de aula individual de instrumento ou canto o aluno que acumular 3 (três) faltas, sem justificativas, durante um semestre;

I- As faltas poderão ser justificadas através de declaração ou atestado médico, apresentados na secretaria da escola no prazo máximo de até a primeira aula subsequente a falta;

Artigo 28- Perderá a reserva de horário do estudo personalizado o aluno que acumular três faltas consecutivas sem justificativa.

Artigo 29 - É facultada à Direção a aplicação de penalidades por motivos disciplinares ou de conduta inadequada no ambiente escolar, a saber:

I- Advertência;

II-Suspensão por até 15 (quinze) dias;

III- Eliminação.

ATRIBUIÇÕES DO DIRETOR

Artigo 30 - São atribuições do Diretor:

I- Cumprir e fazer cumprir o Calendário Escolar proposto anualmente;

II-Eleger o Professor Coordenador;

III- Convocar e presidir reuniões de pais, do conselho de classe, do corpo docente, discente, administrativas e outras que garantam o pleno exercício de suas atribuições;

IV- Garantir o acesso e a divulgação de documentos e informações de interesse da comunidade escolar;

V- Analisar e assinar certificados de conclusão e outros documentos escolares;

VI- Representar o Conservatório Municipal em atos públicos e oficiais;

VII- Coordenar o calendário das atividades e apresentações dos diversos grupos da escola;

VIII-Propiciar a participação da escola em atividades artísticas e pedagógicas quando de interesse da comunidade;

IX- Manter seus superiores imediatos permanentemente informados sobre o andamento das atividades desenvolvidas e das necessidades da escola;

X-Providenciar as instruções de processo de expedientes que devam ser submetidos à consideração superior;

XI- Solicitar informações a outras unidades da administração pública municipal;

XII- Fazer executar a programação dos trabalhos nos prazos previstos;

XIII-Zelar pelo cumprimento das disposições contidas neste regimento.

DO PROFESSOR COORDENADOR

Artigo 31 - O Professor Coordenador é pessoa de confiança da direção e tem como atribuições:

I- Orientar pais e alunos quanto às diretrizes e objetivos do Conservatório Municipal, visando o melhor aproveitamento escolar;

II-Fazer a intersecção entre a secretaria da escola, direção e professores, nos assuntos referentes à organização escolar;

III- Organizar, manter arquivo e propor alterações no calendário escolar, grade curricular, conteúdo programático das diferentes disciplinas, atividades extracurriculares e avaliações;

IV- Convocar e presidir reuniões com os professores a fim de avaliar conteúdos programáticos, distribuição de carga horária, aproveitamento de alunos, tendo sempre como foco a troca de experiências e o compartilhamento de conhecimento;

V-Definir ações que visem a adequação dos métodos e técnicas didáticas ao desenvolvimento das competências e habilidades previstas na grade curricular;

VI- Discutir e deliberar sobre a aplicação do regime disciplinar e de recursos interpostos.

DO CORPO DOCENTE

Artigo 32 - O corpo docente do Conservatório Municipal de Guarulhos é constituído por todos os professores contratados, devidamente registrados nos órgãos competentes ou legalmente autorizados para exercerem o magistério.

Artigo 33 - As atribuições do professor estão previstas no Decreto Municipal 22.442, de 30 de dezembro de 2003.

Artigo 34 - É vedado ao professor:

I- Alterar os horários de aulas ou suspendê-las, sem prévia autorização da Direção;

II-Retirar-se da classe ou de seu local de trabalho, sem motivo justificado, antes do termino a aula;

III- Ausentar-se da escola durante o seu horário de trabalho, sem comunicar a Secretaria;

IV- O uso de aparelhos celulares em sala de aula;

V-Deliberar sobre assuntos específicos da secretaria.

DO CORPO DISCENTE

Artigo 35 - O corpo Discente é constituído pelos alunos regularmente matriculados nos cursos livres e projetos do Conservatório Municipal.

Artigo 36 - Ao corpo discente é assegurado:

I- Assistência educacional;

II-Oportunidade de participação em atividades e projetos promovidos pela escola;

III- Utilização das instalações físicas e equipamentos, conforme a disponibilidade e as normas de utilização vigentes;

IV- Orientação por parte da secretaria nos assuntos referentes à vida escolar;

V-O direito de defesa por escrito no prazo de 5 (cinco) dias úteis, a contar do recebimento de comunicação, em casos de sanções disciplinares.

VI- Acesso ao presente Regimento

Artigo 37 - Constituem deveres do corpo discente:

I- Comparecer pontualmente às aulas, provas e outras atividades;

II-Comportar-se com disciplina e urbanidade;

III- Zelar pelo patrimônio da escola;

IV- Atender a convocação da Direção e dos professores;

Parágrafo único – O não cumprimento dos deveres estabelecidos no caput deste artigo sujeitará o aluno às sanções previstas no artigo 29 deste Regimento Interno.

Artigo 38 - É vedado ao aluno:

I- Levar instrumentos, acessórios ou equipamentos pertencentes ao Conservatório para fora de suas dependências;

II-O uso de aparelhos celulares em sala de aula;

Parágrafo único – Instrumentos, acessórios ou equipamentos a serem empregados em apresentações, deverão ser retirados apenas com autorização da diretoria.

CURSO DE EXTENSÃO

Artigo 39 – O aluno que estiver frequentando o último semestre e pretender ingressar no curso de extensão deverá formalizar requerimento próprio até 30 dias antes da realização das provas, no qual indicará o repertório que pretende executar no recital público, assim como fornecerá uma cópia das peças que executará.

a- O recital público será avaliado por uma banca examinadora composta por no mínimo 3 (três) professores do conservatório;

b- O requerimento de solicitação deverá conter o "de acordo" do professor de instrumento do requerente;

c- O programa do recital público deve constituir-se de peças compatíveis com o programa dos dois últimos semestres do curso, selecionadas pelo professor;

d- O curso de extensão deverá ter no mínimo 2 (dois) e no máximo 6 (seis) semestres de duração, e será aprovado conforme as possibilidades de atendimento da escola e as características de cada instrumento. O professor de instrumento do requerente indicará, junto ao seu "de acordo" no requerimento do aluno, a duração adequada para o curso de extensão.

Artigo 40 - A aprovação do candidato ao curso de extensão está condicionada a:

a- Obtenção de nota igual ou superior a 7,0 (sete) no recital público previamente agendado;

b- Avaliação do seu histórico escolar;

c- Avaliação de sua participação em atividades como recitais, prática de conjunto e atuação como acompanhante de conjunto de câmara, entre outros.

Artigo 41 – A banca examinadora emitirá um parecer que será analisado pela Direção, que deliberará sobre o assunto. No parecer deverá constar, além da avaliação do recital, o tempo de duração da extensão indicado pelo professor de instrumento do requerente.

Artigo 42- Admitido no curso de extensão, o aluno fará sua matricula semestralmente, desde que tenha:

a- Frequência igual ou superior a 75%;

b-Nota semestral igual ou superior a 7,0 (sete), obtida através de avaliação com Banca, durante a semana de provas práticas, e de recital agendado pela secretaria, no final do ano;

DA SALA DE INSTRUMENTOS

Artigo 43 – O encarregado pela sala de instrumento será responsável pela guarda e zelo dos instrumentos, materiais e chaves do Conservatório Municipal, fazendo cumprir as seguintes regras:

I- Instrumentos, materiais e chaves do Conservatório Municipal somente serão entregues a alunos que apresentarem Carteirinha do Conservatório ou Documento de Identidade.

II-Não será entregue instrumento ou material para aluno em nome de professor ou de qualquer outra pessoa.

III- Alunos em lista de espera de aula prática não poderão retirar instrumentos.

IV- A devolução do material ou instrumento deverá ser realizada por quem o retirou, tornando-se este responsável por qualquer dano ocasionado durante o tempo em que esteve sob sua guarda.

V- São responsáveis pela avaliação das condições do material ou instrumento, o funcionário da sala de instrumento e o aluno ou professor, no ato da retirada e da entrega.

VI- Ficarão expostas na sala de instrumentos outras regras e normas, que porventura vierem a ser adotadas, para retirada de instrumentos ou materiais, bem como, utilização das salas de aula para estudo personalizado, ficando sujeitos às sanções previstas no artigo 29, aqueles que não as respeitarem.

DISPOSIÇÕES TRANSITÓRIAS

Artigo 44 - Os casos omissos serão resolvidos pelo Diretor da escola, ouvidas as autoridades competentes nos casos que assim o exigirem.

Artigo 45 - Este Regimento Escolar entrará em vigor na presente data.

ANEXO I

Disciplinas coletivas (doze semestres):

Semestre/ano	Disciplinas	Carga horária semanal
1º ano	Musicalização Infantil I	2h
2º ano	Musicalização Infantil II	2h
1º s.	Teoria I Percepção I	1h 1h
2º s.	Teoria II Percepção II	1h 1h
3º s.	Teoria III Percepção III	1h 1h
4º s.	Teoria IV Percepção IV	1h 1h
5º s.	Teoria V Percepção V	1h 1h
6º s.	Teoria VI Percepção VI	1h 1h
7º s.	Contraponto I História da Música I Percepção VII	2h 1h 1h
8º s.	Contraponto II História da Música II Percepção VIII	2h 1h 1h
9º s.	Harmonia I História da Música III Percepção IX	2h 1h 1h
10º s.	Harmonia II História da Música IV Percepção X	2h 1h 1h
11º s.	Harmonia III Análise I Percepção XI	2h 1h 1h
12º s.	Harmonia IV Análise II Percepção XII	2h 1h 1h

Aula individual de instrumento e canto (10 a 12 semestres)

Semestre/ano	Disciplinas	Carga horária semanal
todos	Aulas Individuas	50 minutos

EDITAL DE RESULTADO PROVISÓRIO Nº 13/ 2016-SC-02

O Diretor do Departamento do Conservatório Municipal de Guarulhos, atendendo ao que estabelece o item 7.3 do Edital 06/2016-SC.02, torna publico resultado provisório do Processo Seletivo para ingresso no Curso Livre de Música, conforme segue:

FAIXAETÁRIADE10A11ANOS

Nome 10 e 11	Acertos	Pontos
Alex Rodrigo Maldonado De Souza	17	34
Alexandre Augusto Silva		Ausente
Alice Romagnolo Soares	18	36
Alyce Silva De Lima Santos	15	30
Ana Beatriz Da Silva Santos	15	30
Ana Carolina Silva Carvalho	20	40
Ana Clara Da Silva Neves	5	10
Ana Clara Silva Conti	17	34
Ana Luiza Gonçalves Bucheroni	15	30
Analuz Isaac Nevez	17	34

Andre Henrique Santos De Souza	13	26
Andrey Victor Da Silva Pereira	20	40
Arthur De Souza Bretanha	17	34
Arthur Silva Viera	12	24
Arthur Wilson De Souza Conceição	13	26
Aurea Mirelly Correia Marinho		Ausente
Beatriz Bertoni Papa		Ausente
Beatriz Pereira Menezes De Souza	17	34
Bernardo Rebouças Batista	13	26
Brenda Melo Vilela		Ausente
Bruno Cotrim Aires Gomes	20	40
Bryan Souza Rodrigues Dos Santos	21	42
Caroline Santos Nunes	17	34
Daniel Breno De Oliveira Batista	11	22
Daniel Salomao Solt Aguilar	19	38
Daniel Souza De Freitas	18	36
Daniela Pinheiro Vieira		Ausente
Daryus Dos Anjos Azevedo Silva	13	26
Davi Novaes Brito	17	34
Debora Da Silva Vieira	9	18
Eduardo Alexandre Facco	13	26
Elisa Da Silva Valim	21	42
Emannuely Almeida Dos Santos	17	34
Endrew Dos Santos Nascimento	11	22
Esther Oliveira De Barros		Ausente
Fabrício Sérgio Nogueira Filho	22	44
Fernanda Pereira Santos	13	26
Fernanda Teixeira Ramos		Ausente
Gabriel Vital Vieira	11	22
Gabriela Moura De Godoy	14	28
Giovana Vitoretti De Freitas	16	32
Giovanna Alcantara Silva		Ausente
Giovanna Bonillo Eduardo Gomes	19	38
Giovanna França Grasso		Ausente
Giulia De Almeida Lombardi		Ausente
Grazieli Santos Costa	17	34
Grazielly Cotrim Matos Mendes De Lara	25	50
Guilherme Canuto De Lima	16	32
Hannah Sales Furtado	18	36
Helcio Benedito Nogueira Júnior	20	40
Heloisa Costa Rodrigues Dos Santos	17	34
Heloisa De Faria Lopes	20	40
Henrique Fernandes Nagahama	18	38
Heynan Charles Da Silva Moraes	22	44
Igor Magnus Braz Orellana	20	40
Isabela De Medeiros Machado		Ausente
Jeremias Calebe De Miranda Ribeiro		Ausente
João Pedro Oliveira De Freitas	16	32
Julia Carvalho Pereira De Lima	20	40
Júlia De Nobile Ribeiro	19	38
Julia Gomes Ferraz	15	30
Juliana Morais Matos	18	36
Kaua Henrique Fogaca Viana	12	24
Kauã Rodrigues Do Espirito Santo	12	24
Kauê De Oliveira Senna Falchi	17	34
Kawan Oliveira Reis	13	26
Keylla Bernardes Nascimento		Ausente
Kristofer Bernardes Nascimento	13	26
Larissa De Carvalho Abreu	17	34
Laura Maria Caetano Souza		Ausente
Laura Viana Greff	20	40
Leonardo Ferreira Higa	19	38
Livia Dias Caldas	16	32
Livia Dos Anjos Gomes Costa	19	38
Luan Alves Dos Santos	13	26
Lucas Lírio De Castro	12	24
Luisa Cristina Braz Martins	13	26
Luiz Moraes Da Silva Santos	16	32
Maisa Gouveia	16	32
Maria Eduarda Barbosa Alves	21	42
Maria Eduardda Pires Da Silva Sabino	17	34
Maria Isabella Azevedo Costa	21	42
Maria Luisa Barroso Do Nascimento	10	20
Maria Luisa Morato Lopes Da Silva		Ausente
Mariah Carvalho Da Silva	15	30
Mariana Da Silva Rodrigues	22	44
Matheus Moreira Vinci	20	40
Melina Da Silva Moura	15	30
Melissa Santos De Carvalho	15	26
Nathan Scarcella Ferreira	15	30
Nicolas Diniz Da Silva	15	30
Nicoly Ferraz Monteiro	23	46
Paulo Vitor Lopes Pereira	26	52
Pedro Fernandes Garrido Gardinal	24	48
Pedro Henrique Da Silva Santos	10	20
Pietro Henrique Romão Spezzacatena	20	40
Pyter Ferreira Dos Santos Sampaio	19	38
Rafael Geraldes Amorim Ximenes De Souza	15	30
Rafaela Pereira De Abreu Klein	11	22
Rayssa Almeida De Oliveira	21	42
Rebeca Trevisan Barbosa	13	26
Ricardo Luiz Da Silva		Ausente
Richard Da Silva Emerenciano	15	30
Rosa Maria Sotero Barsani	21	42
Samuel Santos Rodrigues Pereira	26	52
Sara Alves Da Silva	16	32
Sarah Macêdo De Barros Freitas		Ausente
Sophia Durães Barra	20	40
Sophia Teles Cacau	19	38
Thayna Marcelli Marini De Oliveira		Ausente
Vinicius Mariano	21	42
Vinicius Xavier Lima		Ausente
Vitor Araujo Oliveira	15	30
Vitor Henrique Cavalcante Lopes	20	40
Vitoria Vitorino Da Silva	14	28
Yasmim Gouveia	24	48
Yasmin Canesin Saihg	19	38
Ycaro Luiz Bianco Misquita	8	16
Yngrid Couto Bucher	10	20
Yuri Gabriel Dos Santos Tostes	24	48

FAIXAETÁRIA: 12 A 14 ANOS

Nome 12 A 14	Acertos	Pontos
Abel Costa Marinho	38	76
Agatha Gonçalves Araujo		Ausente
Alanna Soares Da Silva Oliveira		Ausente
Alessa Gabriely Primo Dos Santos Silva		Ausente
Álvaro Samuel De Oliveira Batista	22	44
Amanda Alves De Souza		Ausente
Amanda Bezerra Barros	27	54
Ana Carolina Gomes Rodrigues Dos Santos	29	58
Ana Caroline Da Silva Vaz		Ausente
Ana Carolins Dos Santos Silva		Ausente
Ana Clara Nascimento Feitosa	33	66
Ana Gabriela Rodrigues De Moraes		Ausente
Ana Julia Teixeira Santos	36	72
Ana Luiza Ferreira Santos	34	68
Andre Leme Araujo		Ausente
Anny Rhyllary Dos Santos Ribeiro Ramos		32 64
Artur Rian Da Silva Pereira	25	50
Augusto Pereira Brandão	31	62
Bárbara Oliveira Alves		Ausente
Beatriz Mirelly De Souza	31	62
Bianca Taina Campos Da Cruz		Ausente
Brenda Da Silva Costa	37	74
Breno Nascimento Souto Dos Santos		Ausente
Bruna Muniz Pereira Da Silva	22	44
Bruno Nascimento Lima Da Silva	32	64
Cainã Rocha Campos	25	50
Camila Pires Da Silva		Ausente
Carlos Eduardo Damião Sousa	28	56
Carolina Queria De Lima	35	70
Carolina Soares Barbosa	33	66
Caroline Silve De Oliveira	30	60
Cassio Junior Silva Vieira	36	72
Cecília Araújo Machado	28	56
Cecilia Giovana Nascimento Galindo	23	46
Daniel Barroso Do Nascimento	32	64
Daniel Ferreira De Souza		Ausente
Daniel Viana Falcão	25	50
Danillo De Mello Moreira	34	68
David Robert Cavallaro Santos	29	58
Débora Mendonça Pádua Madeira	24	48
Deborah Silva Marques	20	40
Dennis Nogueira Ragonha	40	80
Diogo Ribeiro Santana	27	54
Douglas Monteiro Amaral	17	34
Eduarda Silva Appolinario		Ausente
Eduardo De Queiroz Damasceno		Ausente
Eduardo Michael Xavier De Andrade	30	60
Emilly Gleyce Dias Lisboa	35	70
Emily Pinheiro Santos	24	48
Eric Aragão		Ausente
Estaher Andrade Silva	40	80
Ester Queila Dos Reis Bezerra	35	70
Ester Yumi Hashimoto	16	32
Evellyn Nattiele Dias Lisboa	27	54
Evelyn Luiz	26	52
Evelyn Umbelino Dos Santos	29	58
Ewerton Oliveira Dos Santos	18	36
Fabricio Henrique Silva	40	80
Felipe Alvares Da Silva	32	64
Felipe Barbosa Nogueira Da Silva		Ausente
Felipe Gomes De Sousa	21	42
Felipe Rebouças Batista	25	50
Filipe Batista De Sá	32	64
Flávio Rogério Mello De Andrade	24	48
Frederico Nazareth	39	78
Gabriel Americo Nardim Gambini	28	56
Gabriel Costa Demetrio		Ausente
Gabriel Miciano Antonio	28	56
Gabriel Pereira Santos	17	34
Gabriel Perreira Neves	31	62
Gabriel Santiago Bispo	26	52
Gabriel Victor Brito Dos Santos		Ausente
Gabriela Florêncio Silva Marcolino	41	82
Gabriella De Oliveira Santos	28	56
Gabrielli Dos Santos Coimbra	19	38
Gabrielly Ferreira Delfino Da Cruz	34	68
Gabrielly Nunes De Freitas Farias	23	46
Gabrielly Victória Teodoro Quintão	16	32
Gilberto Cazarino Gagliardi	41	82
Giovana Canuto Mendes De Melo	35	70
Giovanna De Andrade Figueiredo		Ausente
Giovanna Gomes Barbosa	25	50
Guilherme De Figueiredo Araujo	32	64
Guilherme Moraes	27	54
Guilherme Rocha	22	44
Gustavo Albuquerque Marinho	35	70
Gustavo Americo Nardim Gambini	26	52
Gustavo Gonçalves Das Neves Lima		Ausente
Gustavo Jesus Stankunavicius Barrionuevo		Ausente
Gustavo Leme Araujo	26	52
Gustavo Moraes		Ausente
Gyovanna De Paula Lemos Oliveira	29	58
Helena Dias Teixeira	22	44
Heloisa Andrade Guimarães		Ausente
Heloisa Emanoelly Da Silva Fernandes	32	64
Heloisa Ursi Martins Dos Santos	39	78
Henderson De Moraes	37	74
Ingrid Alvarim Da Silva Sander		Ausente
Ingrid Passos Araujo	28	56
Isabela De Lima Oliveira	30	60
Isabeli Barros Vignardi	29	58
Isabelly De Souza Munhoz	38	76
Isac Vinícius De Oliveira Lima	41	82
Israel Teixeira Prescinotto	36	72
Isron Jesus Silva		Ausente
Izabelli Rodrigues Sa Teles		Ausente
Izabelly Rabelo Rodrigues		Ausente
Jamylle Campos Costa	29	58
Jhulia Rodrigues Da Silva	31	62
João Pedro Da Silva Bento	33	66
João Pedro De Luna		Ausente
João Pedro Monteiro Galdino Da Silva	28	56
João Pedro Rodrigues Vieira		Ausente
Joao Victor De Mello Dias	26	52
João Vitor De Oliveira Batista	36	72
Joao Vitor Reis	33	66
Jônatas Eduardo Duarte Da Costa	36	72
Jose Kaio Dos Santos Lima	22	44
José Rafael Barbosa Alves	40	80
Josué Machicado Aguilera Farinha	31	62
Júlia Almeida Guimarães	32	64
Julia Batista Vieira Dias	26	52
Julia De Oliveira Mota		Ausente
Julia De Paual Lemos Oliveira	18	36
Julia Domingues Ferreira	36	72
Julia Leme Guilherme	25	50
Julia Madeo Bellezzo	35	70
Júlia Marques Ferraz		Ausente
Julia Santos Sá Teles	30	60
Kamila Gabrieli De Santana	38	76
Kesia Cristina Vieira Da Silva	32	64
Kevin Gonçalves Araújo		Ausente
Kezia Rayane Alves Da Silva	34	68
Larissa Guerra Barbosa	45	90
Larsson De Almeida Silva	34	68
Lauane Cristina Serra Alexandre	21	42
Laura Galacci Gonçalves	34	68
Laysla Gabrielly Dos Santos Plaine		Ausente
Leandra Silva Appolinario		Ausente
Leandro Eike Ito Cunha	34	68
Leticia Aparecida Carvalho Andrade	21	42
Linda Rosa Lopes Paixão	22	44
Luca Destro	36	72
Lucas Braz Pessoa		Ausente
Lucas Cunha Da Silva	30	60
Lucas Gabriel Dos Santos	32	64
Lucas Guilherme Parra Barbosa	40	80
Luiz Miguel Sanchez Annunciato Garola Eleoterio	41	82
Luiza Nunes Soares	24	48
Maiara Da Costa Silva	18	36
Marcos Vinicius Dos Santos Lourenço		Ausente
Maria Eduarda Do Carmo Leonello	26	52
Maria Julia Franco		Ausente
Maria Júlia Inácio Aliberti	22	44
Maria Laura Vicente Oliveira	24	48
Mariana Da Silva Almeida	35	70
Mariana De Oliveira Mota		Ausente
Mariana Vela De Almeida	28	56
Marianna Aparecida De Borba	21	42
Mariany Aparecida Sousa Da Silva		Ausente
Martha Cristina Magni Santana Do Nascimento	42	84
Mary Hellen Pereira Oliveira Salles	31	62
Matheus Denobile Coffers	38	76
Matheus Gonçalves De Morais	31	62
Matheus Marques Cunha	28	56
Matheus Salles Turci	31	62
Maura Gabriela De Sousa	27	54
Mauricio De Abreu Lanfredi		Ausente
Melissa	24	48
Mell Beatriz Dos Santos Oliveira	43	86
Mikael Brenner Serra Alexandre	39	78
Monise Natali Ferreira		Ausente
Naomi Barros Vignardi	29	58
Natalia Guimarães Barbosa Dos Santos	31	62
Nathã Caetano Justino	28	56
Nathalia Silva Reis		Ausente
Nathalie Miler Rodrigues		Ausente
Niccolas William Clarindo Gomes	40	80
Nicolas De Lima Dantas	24	48
Nicolas Ferreira Borges	29	58
Nicolas Paulo João Pessoa	38	76
Nicolas Scarcella Ferreira	14	28
Nicole Guimarães Barbosa Dos Santos	34	68
Nicole Menezes Dantas Santos	37	74
Oséias Felipe Rodrigues De Oliveira	35	70
Pamela Caixto Moreira	29	58
Pedro Arthur Mendes Dos Santos		Ausente
Pedro Cordeiro Sorrilha	25	50
Pedro Henrique De Oliveira Santos	35	70
Pedro Henrique Diniz Da Silva	29	58
Pietra Puliezi Gouveia		Ausente
Quézia Jessâmi Borghese De Araújo	30	60
Rafael Domingos	39	78
Rafaela Cristina Pinheiro Miranda	27	54
Rafaela Souto Ferreira	29	58
Raphael Leite Medeiros		Ausente
Raphaella Pereira C. Barcellone	27	54
Raquel Da Silva Vieira	26	52
Rebeca Oliveira De Souza	33	66
Rebecca Evangelista Dos Santos	34	68
Rhariel Marcelo De Oliveira Permanhani	40	80
Rian Agustinho Da Silva	33	66
Rian Fernandeserera	16	32
Ricardo Craveiro Serra	37	74
Ricardo Santos Da Silva	36	72
Richard Juan Costa Do Nascimento	43	86
Ruan Lucas Perroni Duran	29	58
Samara Lopes Novaes Dos Reis	26	52
Sâmela Dias Fontes Aristimunha	31	62
Samira Grossi De Oliveira	22	44
Samuel Almeida De Freitas	40	80
Samuel Gutiérrez Aragão	27	54
Samuel Honorio Espinosa Da Costa	20	40
Samuel Rodrigues De Azevedo	30	60
Sandra Cecilia Lima Dos Santos		Ausente
Shantal De Moraismantovani		Ausente
Sofia Morais De Souza	31	62
Talita Beatriz Marcos De Lima		Ausente
Thainara Quaresma Do Valle Costa	27	54
Thaís Barbosa Almeida		Ausente
Thalita Bergamini Dos Santos	23	46
Thiago Alves Bastos		Ausente
Thiago Alves Batista Caldas	30	60
Thiago Mathias Da Silva	31	62
Timóteo Apolinário Eduardo Silva	29	58
Victor Barbosa De França		Ausente
Victor Couto Bucher	35	70
Victor Santiago Fernandes	40	80
Vinicios De Lima Dantas	43	86
Vitoria Moura De Godoy	23	46
Welder Oliveira De Barros	25	50
Wendel Oliveira De Barros	32	64
Wesley Daniel Alves Lobato	24	48
Wesley De Souza Prado Lucas	30	60
Wilson Gabriel Ribeiro Carmona	31	62
Yasmin Carnaúba De Jesus		Ausente
Yasmin Galvão De Carvalho		Ausente
Yasmin Guarinos Vaz		Ausente
Yasmin Sena Baban	29	58
Yoane Miyamura		Ausente

FAIXAETÁRIA: 15 A 17 ANOS

Nome 15 A 17	Acertos	Pontos
Agatha Lanorce Holanda Costa Da Silveira		19 38
Alan Oliveira Santos		Ausente
Alanna Dos Santos Sá Barreto	34	68
Alex Oliveira Rocha		Ausente
Alexandro Bueno Da Silva Junior		Ausente
Alexia Nowak Gonçalves	30	60
Alice Fernandes Moreno	22	44
Alisson Santos		Ausente
Ana Carolina Santos Da Silva		Ausente
Ana Maria De Moura Donda Madureira	36	72
Ana Paula Yukari Hashimoto		Ausente
Andre Henrique Jesus De Oliveira	40	80
André Nunes Félix Dos Santos	34	68
Andreza Dos Santos Pereira	27	54
Angela Severo Dos Santos	34	68
Anna Beatriz Miquilino Dos Santos	27	54
Antonio Buscaratti Peres Giatti		Ausente
Ariel De Souza Jesus	40	80
Ayla Steysse R. Dos Reis		Ausente
Beatrice Da Silva Brito	37	74
Bianca Brenda De Melo Gomes		Ausente
Bianca Figueiroba Sousa	30	60
Caio Vinicius Bessa De Oliveira	37	74
Camila Marques Da Silva		Ausente
Caroline Rosso Camoleis	44	88
Cindy Nowak Gonçalves	25	50
Claudia Cristina Santana		Ausente
Claudio Silvestre De Faria Oliveira	44	88
Dandara Pereira Neves		Ausente
Daniel Danilo Coelho Da Silva	41	82
Daniel Gonçalves	28	56
Daniel Joaquim Ramos Da Silva		Ausente
Daniel Moreira Da Silva		Ausente
Daniel Moreira Da Silva		Ausente
Daniele Thaisa Da Silva	35	70
Danielle Carvalho Da Silva Santos		Ausente
David Hércules Silva Gomes	32	64
Diego Henrique Santos Souza	41	82
Diego Leite De Macedo	34	68
Dorcas Ducilia Figueiredo Monteiro Da Silva		Ausente
Douglas Nobre Rosa Da Silva	31	62
Edner Guilherme De Souza Araujo	34	68
Eduardo Souza Luciano		Ausente
Efraim Bharzilay Hasafhe Nunes Souza	32	64
Elias Soares De Oliveira Junior	35	70
Elizeu Camargo Fonseca	32	64
Emanuel De Almeida Marques	43	86
Erida Gabrielly Evangelista De Lima	31	62
Erika Andrade Firmino		Ausente
Erika Gomes Pereira Da Silva	38	76
Estephania Ester De Miranda Ribeiro	27	54
Everton Santos De Jesus	31	62
Fabricio Dos Santos Dias	22	44
Felipe De Oliveira Souza		Ausente
Felipe Manzolli Lima		Ausente
Felipe Martins De Souza Furtado	37	74
Felipe Moreira Maciel Da Silva	44	88
Felipe Ricardo Peixoto Do Carmo		Ausente
Felipe Vitorino Da Silva	33	66
Flávia Lopes Silva	40	80
Francisco Willian Nascimento	31	62
Fred Jackson Gonçalves	37	74
Gabriel Amorim Rocha	30	60
Gabriel Cleviton De Carvalho	36	72
Gabriel Guilherme Da Silva Martins	34	68
Gabriel Henrique Lima Amaral	19	38
Gabriel Henrique Pires Da Silva	29	58
Gabriel Luiz Barbosa Lira Lira		Ausente
Gabriel Marinho Da Silva	36	72
Gabriel Ribeiro De Oliveira	30	60
Gabriel Rodrigo Da Silva Brito	27	54
Gabriel Soares Gaia	40	80
Gabriel Vinicius Da Silva		Ausente
Gabriela De Britto Souza	40	80
Gabriela Maria De Andrade Almeida	32	64
Gabriela Senatore Dos Santos	27	54
Gabriela Tiburcio Borges	34	68
Gabriela Umbelino Lotéria	31	62
Gabriella Karla Pereira Silva	39	78
Giovane Nunes De Matos	34	68
Giovanna De Oliveira Almeida	42	84
Giulia Augusto Batel	25	50
Graziele Souza Gama		Ausente
Guilherme Canuto Mendes De Melo	36	72
Guilherme Izabel Santos		Ausente
Guilherme Rodrigues De Souza	38	76
Guilherme Xavier Lima	32	64
Gustavo Baggio Marcelino	31	62
Gustavo Kawwan Costa	36	72
Gustavo Miguel Mazo De Carvalho	39	78
Hanna Cristina Jorge Da Silva	40	80
Harrison David Furunato De Paula	23	46
Helena Mancebo Soares	43	86
Iago Henrique Santos Silva	35	70
Ícaro Silva Costa		Ausente
Igor Henrique Santos Silva	31	62
Ingrid De Almeida	31	62
Ingrid Mateus Dos Santos	19	38
Ingrify Steffanie Targino Pinto	29	58
Isabela Ferreira Marcolino	26	52
Isabella Ursi Martins Dos Santos	45	90
Isabelli D´Vila Coronel	30	60
Isabelly De Oliveira Sampaio	22	44
Isac De Oliveira Dos Santos		Ausente
Izabella Fernandes Ambrosio	24	48
Jacky Santana		Ausente
Jan Gustavo Lopes Dos Santos Souza		Ausente
Janaína Henrique Pena Da Silva	20	40
Jeivisson Lucas Gomes De Olivera	31	62
Jéssica Batista Cardoso	29	58
Jhennyfer Vitoria Leite Andrade		Ausente
João Augusto Da Costa Neto	48	96
João Vitor Da Silva	33	66
Jônatas Campos Costa	34	68
Jonatas Medeiros Lima	45	90
Jonathan Monteiro Dayrell	35	70
Jorge Fernando Araujo	37	74
Josiele Morais Da Silva		Ausente
Juan Rodrigues Trinidad	26	52
Juliana Flores Miguel		Ausente
Juliana Menezes Araújo	24	48
Julio Cesar Gomes Dos Santos	37	74
Julio Cesar Leal Barbosa	25	50
Jullya Yasmin Santos Oliveira	37	74
Késia Barbosa Lopes	26	52
Kesya Cristina Madeira Lemos	31	62
Kevin Dias Da Silva Aguiar		Ausente
Kevyn Rodrigues Das Neves	25	50

Kézia Gonçalves De Oliveira		Ausente
Larissa Alves Dos Santos		Ausente
Larissa De Almeida Rodrigues	38	76
Laura Pastore Gorritti	31	62
Leandro De Oliveira Silva		Ausente
Leandro Pereira Da Silva	42	84
Leonardo Modesto Santos De Almeida	34	68
Leonardo Quaresma Da Silva		Ausente
Letícia Bruna Abreu Esteves		Ausente
Lhaiza De Oliveira Souza		Ausente
Livia Helena Maziero Da Silva	28	56
Luana Costa Demetrio	37	74
Lucas Bueno Ferreira	25	50
Lucas Kenji Hashimoto		Ausente
Lucas Oliveira Alves		Ausente
Lucas Rodrigues De Souza		Ausente
Luiz Gustavo Martins Da Silva	43	86
Marcela Lopes Terrero	35	70
Marcos Vinicius Neponucena Rodrigues	36	72
Maria Júlia Hack Fernandes		Ausente
Maria Luiza Meira Oliveira		Ausente
Mariana Rodrigues Machado	21	42
Mariana Rosa Jacome	29	58
Marina Araujo Oliveira	37	74
Marina Barbosa De Albuquerque	25	50
Marina Diniz Menezes	24	48
Mateus Colleone De Souza	32	64
Mateus Gabriel Ledo Ferreira		Ausente
Matheus Alkimim Costa	21	42
Matheus Assis Braga	33	66
Matheus De Lima Oliveira		Ausente
Matheus Ferreira Ribeiro		Ausente
Matheus Gabriel Simões		Ausente
Matheus Leme Dos Santos	31	62
Matheus Machado Venâncio	37	74
Matheus Mangelot Braz		ausente
Matheus Maximo Da Silva	32	64
Matheus Oliveira Ng	36	72
Matheus Silva De Lima Santos	35	70
Matusalém Freitas Gomes		Ausente
Mayara Dos Santos Felipe	31	62
Maycon Cezar De Souza Gomes	35	70
Mayra Sales Dos Santos	34	68
Meison Barbosa Da Silva		Ausente
Monika Ferreira Dos Santos Sampaio	38	76
Nadiélson Gomes Da Silva	29	58
Natã Lima Lopes De Oliveira	30	60
Natalie Sanche Grifo		Ausente
Natan Quirino Damasceno	37	74
Nathaly Alves Cavalcante		Ausente
Nathaly Amorim Ramos	35	70
Nathaly Gabrielli Fonseca Nunes De Oliveira		41 82
Otavio Roldan Gonçalves	16	32
Pedro Henrique Alves Damasceno		Ausente
Pedro Henrique Pazikas Monteiro Mendes		35 70
Pedro Neves Lopes Da Silva	27	54
Pedro Paulo Desiderato Bueno	45	90
Pedro Victor Delmondes De Sousa	40	80
Priscila Sena Dos Santos	38	76
Quemily Carvalho Dos Santos		Ausente
Quéren Hapuque Borghesi De Araújo	40	80
Queren Reis	27	54
Rafael Arlindo Soares Dos Santos		Ausente
Rafael Henrique Brazil	36	72
Raissa Ferreira Gomes De Oliveira	31	62
Ranny Gazola Fernandes	33	66
Raphael Da Silva Santos Franco	37	74
Raphael Lucas	25	70
Raquel Souza De Oliveira		ausente
Rebeca Cristina Gonçalves	30	60
Rian Cardoso Vieira	41	82
Richard Rodrigues Mendes	25	50
Rina Pinheiro De Souza	33	66
Roberto Angelo Costa	38	76
Robison Batista Mazzei		Ausente
Samuel Marques Da Silva		Ausente
Samuel Vitalino Leite	39	78
Sandy Matos De Oliveira	36	72
Sara Dos Santos Espinheira		Ausente
Sara Grifo Silva		Ausente
Silvio Gabriel Da Silva Lima	26	52
Sofia Amoroso Brandi		ausente
Stefany Luiz	33	66
Steffany Fonseca Gonzaga	28	56
Thainara Lima Falcão	36	72
Thais Alessandra Da Silva		Ausente
Thais Gabriela Campos Ferreira		Ausente
Thais Lima Falcão	35	70
Thaisa De Lima Nassaro		Ausente
Tharsilla Moura De Lima Nassaro	18	36
Thayane Isabelly Scarcella Ferreira		Ausente
Thiago Ribeiro De Jesus Dias	36	72
Tiago Acacio De Jesus Silva	41	82
Tiago Neris Dos Santos	41	82
Veronica Hollmann Mingates Silva		Ausente
Victor Omisade Rodrigues De Lima	31	62
Victória Petricio	25	70
Vinicius De Cezar Nascimento		Ausente
Vinicius Marcos De Souza Lima		Ausente
Vinicius Rocha Da Silva	19	38
Vinicius Serra De Araujo	29	58
Vitor Manoel Santos Silva	32	64
Vitor Santos De Santana	20	40
Vitoria Gabriela De Jesus	26	52
Vitória Moraes Da Silva	29	58
Vitória Pereira De Jesus	42	84
Vitória Silva Vieira	37	74
Walace Ulisses		Ausente
Wallace Florêncio Silva Marcolino	39	78
Wellington Alves De Souza	36	72
Wilson Ferreira Da Silva	22	44
Ygor Figueiredo Dos Santos Luiz	35	70

FAIXA ETÁRIA: ACIMADE 18 ANOS

Nome Acima De 18	**Acertos**	**Pontos**
Açucena Aparecida Pinheiro	38	76
Adilson Matias De Franca		Ausente
Adriana Lopes Rigo		Ausente
Adriano Gaiotto De Oliveira	29	58
Agnaldo Ferreira Dos Santos	35	70
Alessandro Victor Rastrelli De Andrade Junior		31 62
Alex Sander De Oliveira	39	78
Aline Martins De Mello		Ausente
Allan Italo Dias Silva	37	74
Alysson Bruno Câncio Do Rosario		Ausente
Amanda Batista Lima	37	74
Amanda Silva De Assis José	43	86
Ana Paula Galotti Matos	35	70
Anderson Alves Carrilho		Ausente
Anderson De Aguiar Peixoto		Ausente
Anderson Dimas	28	56
Anderson Oliveira Neves		Ausente
Andre Lanca De Oliveira	39	78
Andre Lopes Rigo	48	96
André Luiz Santana Do Nascimento	42	84
André Oliveira Dos Santos Leite		Ausente
Andressa De Souza Bernardes	27	54
Anibal Vitor Pereira	44	88
Anselmo Junior Bacarini	48	96
Anselmo Maciel	38	76
Antonio Marcos Dos Santos Valença	38	76
Antonio Melo		Ausente
Ariana Do Nascimento Evangelista	42	34
Arlane Pereira Sousa	37	74
Arlene Pereira Sousa	35	70
Armando Cardoso Da Silva		Ausente
Arthur Druwe Neto	30	60
Augusto Cezar Alves Da Costa	35	70
Augusto Severo Dos Santos		Ausente
Beatriz Carla Coelho	33	66
Benjamin Fernando Do Souza	38	76
Bruno De Melo Vaz	32	64
Bruno Santos De Lucena	39	78
Camila De Lima Santos Dela Cruz	27	54
Carlos Alberto Victorasso Gouveia		Ausente
Carmem De Oliveira	43	86
Caroline Sodré Pequeno	34	68
Cassio Cortez Pereira Da Silva		Ausente
Cesar Dos Santos Fontes Dias	38	76
Claudia De Carvalho Machado	41	82
Claudinei Ramires Pedro	23	46
Clayton Olivares De Albuquerque	43	86
Clecio Pereida Dos Santos Moura França		Ausente
Cristhian De Oliveira Massini	40	80
Cristiane Cavazani Xavier	31	62
Cristiane De Oliveira Figueiredo Rodrigues		45 90
Daniel Alexandre Batista De Lima	39	78
Daniel Da Silva Santos	44	88
Daniel De Olivera Passos		Ausente
Daniel Henrique Da Silva	29	58
Daniel Pereira Da Cruz	43	86
Danielly Pozzi De Oliveira Fortunato	38	76
Danilo Vieira Da Silva	21	42
Davi Araujo Santos	31	62
Davi Filipe Germano Dos Santos		Ausente
Débora Oliveira Cordero		Ausente
Debora Saorin	42	84
Denis Santos De Morais	29	58
Denise Valeria Dos Santos Oliveira	24	48
Diego Albuquerque	33	66
Diego Antonio Torres	46	92
Diego Mendes Fernandes		Ausente
Eder Corado Ribeiro		Ausente
Ederson Da Silva Paris		Ausente
Edson Teles Costa	45	90
Eduardo Godoi De Lima	41	82
Elaine Guedes Cazeu Barbosa		Ausente
Eliabe Gomes Da Silva	34	68
Elisangela Soares Ferreira	31	62
Elizabete Da Silva Ferreira		Ausente
Elky Eduarda Oliveira Andrade Guimaraes	33	66
Ellyas Alves Da Silva Pinheiro	40	80
Emerson Silva Guerreiro	35	70
Erasmildo Moreira De Souza Júnior	44	88
Eric Da Silva Ribas	37	74
Esdras Francisco Xavier	44	88
Everton Ronaldo Ferreira	35	70
Ezequias Santos Bezerra	42	84
Ezequiel Amaral Figueiredo	42	84
Ezequiel Paulo Tenorio	31	62
Fabio Henrique Rocha Ferreira	21	42
Fábio Severino De Souza Silva		Ausente
Felipe Gonçalves Ribeiro	42	84
Felipe Pacheco Dias		Ausente
Fernanda Correa Moitinho	35	70
Fernanda Ferreira De Freitas	24	48
Fernanda Ferreira E Lima	41	82
Fernando Andrade De Almeida	46	92
Flavio De Oliveira	43	86
Flávio Grassi	43	86
Flávio Marcelo Peñaranda Blanc	45	90
Francinaldo Candido De Brito		Ausente
Franklin Nery De Franca		Ausente
Gabriel Toledo	47	94
Gilberto Nascimento	42	84
Guilherme Alves Ferreira		Ausente
Guilherme Jorge Goncalves	38	76
Guilherme Mahal Barbosa Da Silva		Ausente
Guilherme Mastrocessario Dos Santos	37	74
Guilherme Santos De Oliveira	33	66
Helder Ney Messias De Souza	38	76
Henrique Bezerra Da Silva	40	80
Herica Oliveira		Ausente
Heverton Novais De Lima	43	86
Iordan Castanheiro Pauletto	46	92
Iris Fernanda Lins Da Silva	37	74
Irwing Renan	35	70
Isabela Monteiro Ranchstadt	34	68
Italo Spioni De Paula Souza		Ausente
Jessica Pereira Da Silva		Ausente
João Da Silva	16	32
João Felipe Gonçalves Romano		Ausente
Jonas Cavalcante Da Silva	29	58
Jonas Ribeiro Lino	39	78
Jonathan Ramos De Oliveira	40	80
Jose Anilton Carneiro Dos Santos	41	42
Josias Banddeira Dos Santos	36	72
Josilene Maria Da Silva	23	46
Josué Teodozio Da Silva	41	82
Joteane Assis Dos Santos	30	60
Joyce Nascimento Sampaio	33	66
Juliano Lourenço Luna	42	84
Karina Cavalcante Dos Santos	29	58
Keila Cristina Morais		Ausente
Larissa Santoro Aragon Coscov	27	54
Leandro Vieira Davi	48	86
Leonardo Paulo Dos Santos	43	86
Leonidio Amorim Fonseca	43	86
Leslie Diana Cavalcante Pereira		Ausente
Leticia Avelino De Carvalho	44	88
Lourdes Incerti Barbosa De Lima	39	78
Lucas Da Silva Nabarrete Garrido	35	70
Lucas Ferreira Dos Santos	34	68
Lucas Henrique Castagnacci Maciel		Ausente
Lucas Quirino Dos Santos	36	72
Lucas Santana	38	76
Lucrécia Gracielly Rafael	43	86
Luis De Oliveira Junior	27	54
Luis Eduardo Campos Amorim		Ausente
Luiz Paulo Diniz Da Silva	40	80
Maike Silva De Souza	40	80
Marcelio Brito Santos	40	80
Marcelo Da Silva Santos	30	60
Marcio Jose Da Silva	27	54
Marcio Rogerio Da Cunha	24	48
Margarete Dos Santos Coelho	27	54
Maria Aparecida Pereira Barbero	40	80
Maria Claudia Belini		Ausente
Maria Lígia Bolanho Lopes	46	92
Mariana Da Silva Vieira	32	64
Mariana De Oliveira Silva		Ausente
Marianna Nogueira Lima	27	54
Mario Barboza Dos Santos Junior		Ausente
Marluce Quispe Quispe	22	44
Mayara Luiza Pomaro Rubio	28	56
Mayara Regina Do Nascimento	47	94
Michael Yuri Do Rego	40	80
Michaele Nascimento Vieira Rodrigues	26	52
Michelle Nonata Ferreira Dos Anjos		Ausente
Moises Vasconcelos Amaral Oliveira	30	60
Nadia Albuquerque Torres	27	54
Najalyne Jesus Santos	33	66
Natali Barbosa Afonso Veloso	41	82
Nazilda Maria Da Silva Inhudes		Ausente
Nelson Kusma Junior	26	52
Nelson Luis Jucio Filho	41	82
Pamela Areias	35	70
Paulo Henrique Ferreira Da Silva	27	54
Pietro Mariano Nascimento Raymundo	39	78
Priscila Meirelles Rigo	39	78
Rafael Batista Dos Santos	36	72
Rafael Da Silva Justino	36	72
Rafael Rodrigo Dos Santos		Ausente
Rafael Sousa Teixeira	35	70
Ramon William De Sousa Lima	40	80
Regina Araujo Dos Santos Fonseca	38	76
Reinaldo Rezende Do Prado		Ausente
Renan Faustino Da Camara	28	56
Ricardo Rodrigo Wurlitzer	37	74
River Rosa Sobires	38	76
Roberto Fernando Nabarrete Lopes	44	88
Roberto Luis Da Silva Teixeira	41	82
Rodolfo Alves Bezerra Moreira Carneiro	34	68
Rodolfo Rodrigues Dos Santos	45	90
Rodrigo Fabiano Pires Dasilva	35	70
Rodrigo Rodrigues Da Silva		Ausente
Rogério Elias Carneiro	43	86
Rogerio Francisco De Souza	31	62
Ronaldo Guimarães Poschardt	42	84
Rosilene Ramos Dos Santos Lourenço	39	78
Rubens Da Silva	44	88
Rubens Dos Santos Silva	41	82
Samuel Moura Rodrigues	31	62
Sando Valerio De Maos		Ausente
Sandra Regina Almeida	39	78
Sandra Regina De Oliveira	36	72
Sandra Saraiva De Oliveira	27	54
Santilio Cardoso Lopes	29	58
Sarah Branchini Lopes		Ausente
Sem Junior Gonçalves Dos Reis	35	70
Sergio Santos Dantas	26	52
Sidney Turivio Neves	32	64
Silvia Pacheco Tonim		Ausente
Sulivan Matos Camargo Junior	43	86
Tânia Maria De Oliveira		Ausente
Tatiana Akemi Kiyota Baba	35	70
Tatiana Gurgel		Ausente
Terezinha Maria Da Silva	24	48
Thais Cristina Melo Rossetto	37	74
Thais Eduarda Ribeiro Dos Santos	39	78
Thays Inacio De Britto	41	82
Thiago Carlos Gomes		Ausente
Thiago Diego Oliveira Silva	42	84
Thiago Loreto De Oliveira	36	72
Tiago Henrique Andrade Da Silva	44	88
Tiago João Rodrigues Silva	41	82
Umberto Proietti Neto	46	92
Valcimara Maria Campos Martins Da Silva		39 78
Valdenilson Nunes Da Costa	28	56
Valdir Moreira Dos Santos Junior	38	76
Valmir Lourenço Da Silva	31	62
Valter Casusa Dos Santos	32	64
Valter De Oliveira Melo	40	80
Vanderlei Oliveira Macedo	33	66
Vanessa Da Costa Araujo Oliveira	43	86
Vinicius Dos Santos Bento	39	78
Vinicius Tomaz Adorne		Ausente
Vitor Sappio De Lima	42	84
Vitória Teixeira Da Silva	38	76
Vivian Rosa De Castro Melo	32	64
Viviane Soares Gonçalves Da Silva		Ausente
Vladimir David Condori Humerez		Ausente
William Peixoto Silva	33	66
Yara Rodrigues De Souza		Ausente
Yasmin Cristina Nunes	48	96
Yurika Ogassavara	41	82

1.2 O prazo para interposição de recurso está definido nos termos do item 8 do Edital nº 06/2016-SC02.

JUNTA DE RECURSOS FISCAIS DO MUNICÍPIO DE GUARULHOS

EDITAL Nº 088/2016 - JRF

A Presidência da Junta de Recursos Fiscais, no estrito cumprimento das atribuições que lhe são conferidas pela Lei Municipal de nº 5875/2002 , FAZ SABER a todos quanto o presente Edital virem ou dele conhecimento tiverem e interessar possa, que em **17/11/2016**, foram julgados os processos abaixo:

Processo **46143/2006-PAT**
Requerente READE REVESTIMENTOS ESPECIAIS DE ALTO DESEMPENHO LTDA
Assunto: RECURSO DE AUTO DE MULTA - REF RECIBO 2006.066.2082389
Relator: Alexandre Parra de Siqueira
Acórdão nº: **287/ 2016-JRF**
Extrato de Acórdão: Por empate na votação (4X4), sendo proferido o voto de qualidade da presidência de que trata o inciso IV do artigo 13 da Lei Municipal 5875/2002. CONHECIDO DO RECURSO e NEGADO PROVIMENTO, pois que desprovido de amparo legal, cabendo destacar que o Auto de Infração/Multa nº 871/2006, estava embasado no disposto nos Artigos 1º e 2º, combinados com o Artigo 6º, todos do Decreto Municipal nº 22524/2004, que foi revogado, tão-somente, a partir da edição do Decreto Municipal nº 29168 de 22/08/2011, com penalidade disposta no Artigo 41, inciso IV, da Lei Municipal nº 5986/2003.

Processo **13331/2007-PAT**
Requerente NEUSA DE LIMA FERRE
Assunto: ISENÇÃO DE IPTU (EXERCÍCIO 2008)
Relator: Roseli Gonçalves da Conceição
Acórdão nº: **288/ 2016-JRF**
Extrato de Acórdão: Votação unânime. CONHECIDO DO RECURSO e NEGADO PROVIMENTO, e que se emitam os recibos dos lançamentos dos anos de 2011 a 2016, ou seja, negando a isenção por falta de amparo legal.

Processo **20512/2012-PAT**
Requerente LUIZ AUGUSTO BAPTISTA
Assunto: INTIMAÇÃO FISCAL 109098 E AUTO DE INFRAÇÃO 89043 - CANCELAMENTO
Relator: Alexandre Parra de Siqueira
Acórdão nº: **289/ 2016-JRF**
Extrato de Acórdão: Votação unânime. CONHECIDO DO RECURSO e DADO PROVIMENTO, cancelando integralmente o Auto de Infração e Imposição de Multa, por seus próprios fundamentos.

Processo **8907/2013-PAT**
Requerente BANCO BRADESCO SA
Assunto: COMPENSAÇÃO DE VALORES(REF RECIBO 2012.112.3988562 P/O RECIBO 2012.112.4000287)
Relator: Roseli Gonçalves da Conceição
Acórdão nº: **290/ 2016-JRF**
Extrato de Acórdão: Votação unânime. NEGADO CONHECIMENTO por falta de legitimidade, por não cumprimento do prazo determinado para apresentação de documentos.

Processo **44067/2014-PAT**
Requerente FRANCISCO DE ASSIS GOMES
Assunto: ISENÇAO DE IPTU (EXERCICIO 2015)
Relator: Roseli Gonçalves da Conceição
Acórdão nº: **291/ 2016-JRF**
Extrato de Acórdão: Votação unânime. CONVERTIDO EM DILIGÊNCIA à 1ª Instância, para que notifique o recorrente para apresentar mais documentos onde comprove ser adquirente somente da sua parte 60,80 m² e que tenha o aval do proprietário e compromissário, que não seja a vendedora que não tem comprovação da legalidade de quando adquiriu o imóvel e sua posterior venda.

Processo **67764/2014-PAT**
Requerente SIVERCON III SPAZIO III DESENVOLVIMENTO IMOBILIÁRIO LTDA
Assunto: cancelamento (de lançamento ref recibo 2011.158.144 e ou)
Relator: Elias Rodrigues dos Santos
Acórdão nº: **292/ 2016-JRF**
Extrato de Acórdão: Votação unânime. CONHECIDO DO RECURSO por tempestivo, mas, no mérito, DADO PROVIMENTO PARCIAL , para que retornem os autos à Primeira Instância, com o fito de que se proceda à sua análise de mérito, evitando-se assim, a alegação de supressão de instância, haja vista que a impugnação tratada foi embasada em análise preliminar, sugerindo a falta de documentos que, no entanto, não são de exigência para o cancelamento ou revisão das guias de ISSQN estimado efetuadas, tendo como base a inteligência do disposto no Decreto Municipal 26844/2009, que regulamentou a Lei 5986/2003.

Processo **11276/2015-PAT**
Requerente TAM LINHAS AÉREAS S/A
Assunto: AUTO DE INFRAÇÃO 113328 CANCELAMENTO
Relator: Vanderli Sandra Banci
Acórdão nº: **293/ 2016-JRF**
Extrato de Acórdão: Votação unânime. NEGADO CONHECIMENTO em face da PERDA DO OBJETO, conforme Artigo 10 inciso V do Decreto 21066/2000, considerando o processo judicial nº 102.59.3428.2015.8.26.0224 da 2ª Vara da Fazenda Pública da Comarca de Guarulhos.

Processo **17223/2015-PAT**
Requerente TAM LINHAS AÉREAS S/A
Assunto: AUTO DE INFRAÇÃO 113348 CANCELAMENTO
Relator: Vanderli Sandra Banci
Acórdão nº: **294/ 2016-JRF**
Extrato de Acórdão: Votação unânime. NEGADO CONHECIMENTO em face da PERDA DO OBJETO, mediante judicialização da demanda, conforme o processo judicial nº 102.59.3428.2015.8.26.0224 da 2ª Vara da Fazenda Pública da Comarca de Guarulhos.

Processo **17592/2015-PAT**
Requerente MITRA DIOCESANA DE GUARULHOS
Assunto: ISENÇAÕ (ISSQN, IPTU E OUTROS)
Relator: Roseli Gonçalves da Conceição
Acórdão nº: **295/ 2016-JRF**
Extrato de Acórdão: Votação unânime. CONHECIDO DO RECURSO e NEGADO PROVIMENTO apenas quanto a isenção e reconhecimento da imunidade do ISSQN, por falta de amparo legal, com fundamento nos artigos 9º, II, 23, II e 27 da Lei Municipal 5.986/2003 e 7º, 9º e 10º, §1º do 96, 144 e 147, do Decreto Municipal 22.557/2004. Quanto ao IPTU, houve Perda do Objeto, uma vez que a imunidade tributária já foi

reconhecida por esta municipalidade.
Processo **18256/2015-PAT**
Requerente MITRA DIOCESANA DE GUARULHOS
Assunto: ISENÇÃO (ISSQN, IPTU E OUTROS)
Relator: Alexandre Parra de Siqueira
Acórdão nº: **296/ 2016-JRF**
Extrato de Acórdão: Votação unânime. CONHECIDO DO RECURSO e NEGADO PROVIMENTO apenas quanto a isenção e reconhecimento da imunidade do ISSQN, por falta de amparo legal, com fundamento nos artigos 9º, II, 23, II e 27 da Lei Municipal 5.986/2003 e 7º, 9º e 10º, §1º do 96, 144 e 147, do Decreto Municipal 22.557/2004. Quanto ao IPTU, houve Perda do Objeto, uma vez que a imunidade tributária já foi reconhecida por esta municipalidade nos autos do PA 7530/2004.
Processo **19665/2015-PAT**
Requerente MITRA DIOCESANA DE GUARULHOS
Assunto: ISENÇÃO (ISSQN, IPTU E OUTROS)
Relator: Alexandre Parra de Siqueira
Acórdão nº: **297/ 2016-JRF**
Extrato de Acórdão: Votação unânime. CONHECIDO DO RECURSO e NEGADO PROVIMENTO apenas quanto a isenção e reconhecimento da imunidade do ISSQN, por falta de amparo legal, com fundamento nos artigos 9º, II, 23, II e 27 da Lei Municipal 5.986/2003 e 7º, 9º e 10º, §1º do 96, 144 e 147, do Decreto Municipal 22.557/2004. Quanto ao IPTU, houve Perda do Objeto, uma vez que a imunidade tributária já foi reconhecida por esta municipalidade nos autos do PA 7530/2004.
Processo **29270/2015-PAT**
Requerente MITRA DIOCESANA DE GUARULHOS
Assunto: ISENÇÃO DE ISSQN (E IPTU)
Relator: Alexandre Parra de Siqueira
Acórdão nº: **298/ 2016-JRF**
Extrato de Acórdão: Votação unânime. CONHECIDO DO RECURSO e NEGADO PROVIMENTO apenas quanto a isenção e reconhecimento da imunidade do ISSQN, por falta de amparo legal, com fundamento nos artigos 9º, II, 23, II e 27 da Lei Municipal 5.986/2003 e 7º, 9º e 10º, §1º do 96, 144 e 147, do Decreto Municipal 22.557/2004. Quanto ao IPTU, houve Perda do Objeto, uma vez que a imunidade tributária já foi reconhecida por esta municipalidade nos autos do PA 7530/2004.
Processo **39563/2015-PAT**
Requerente MITRA DIOCESANA DE GUARULHOS
Assunto: ISENÇÃO (ISSQN, IPTU E OUTROS)
Relator: Alexandre Parra de Siqueira
Acórdão nº: **299/ 2016-JRF**
Extrato de Acórdão: Votação unânime. CONHECIDO DO RECURSO e NEGADO PROVIMENTO apenas quanto a isenção e reconhecimento da imunidade do ISSQN, por falta de amparo legal, com fundamento nos artigos 9º, II, 23, II e 27 da Lei Municipal 5.986/2003 e 7º, 9º e 10º, §1º do 96, 144 e 147, do Decreto Municipal 22.557/2004. Quanto ao IPTU, houve Perda do Objeto, uma vez que a imunidade tributária já foi reconhecida por esta municipalidade nos autos do PA 7530/2004.
Processo **46992/2015-PAT**
Requerente MITRA DIOCESANA DE GUARULHOS
Assunto: ISENÇÃO DE ISSQN (IPTU E OUTROS)
Relator: Cecília Rodrigues Talalis
Acórdão nº: **300/ 2016-JRF**
Extrato de Acórdão: Votação unânime. CONHECIDO PARCIALMENTE DO RECURSO e NEGADO PROVIMENTO no que diz respeito à imunidade, isenção e remissão de taxas e ISSQN eventualmente lançados sobre o imóvel de inscrição nº 083.61.84.0102.00.000, por ausência de provas e falta de amparo legal, com fundamento no artigo 23, inciso II, da Lei Municipal nº 5.986/2003, e artigo 7º do Decreto Municipal nº 22.557/2004.
Processo **48961/2015-PAT**
Requerente MITRA DIOCESANA DE GUARULHOS
Assunto: ISENÇÃO DE ISSQN (IPTU E OUTROS)
Relator: Cecília Rodrigues Talalis
Acórdão nº: **301/ 2016-JRF**
Extrato de Acórdão: Votação unânime. CONHECIDO PARCIALMENTE DO RECURSO e NEGADO PROVIMENTO no que diz respeito à imunidade, isenção e remissão de taxas e ISSQN eventualmente lançados sobre os imóveis de inscrições nºs 063.70.75.0704.01.000 e 063.70.75.0704.02.000, por ausência de provas e falta de amparo legal, com fundamento no artigo 23, inciso II, da Lei Municipal nº 5.986/2003, e artigo 7º do Decreto Municipal nº 22.557/2004.
Processo **49143/2015-PAT**
Requerente MITRA DIOCESANA DE GUARULHOS
Assunto: ISENÇÃO DE ISSQN(IPTU E OUTROS)
Relator: Cecília Rodrigues Talalis
Acórdão nº: **302/ 2016-JRF**
Extrato de Acórdão: Votação unânime. CONHECIDO PARCIALMENTE DO RECURSO e NEGADO PROVIMENTO no que diz respeito à imunidade, isenção e remissão de taxas e ISSQN eventualmente lançados sobre os imóveis de inscrições nºs 082.61.77.2803.01.000 e 082.61.77.2803.02.000, por ausência de provas e falta de amparo legal, com fundamento no artigo 23, inciso II, da Lei Municipal nº 5.986/2003, e artigo 7º do Decreto Municipal nº 22.557/2004.
Processo **62993/2015-PAT**
Requerente I PARK ESTACIONAMENTOS LTDA
Assunto: AUTO DE INFRAÇÃO (121090 CANCELAMENTO)
Relator: Carlos Jones Pereira
Situação: DEBATIDO E NÃO JULGADO, considerando o pedido de vistas efetuado pelo membro titular: Sr. Elias Rodrigues dos Santos.
Processo **22604/2016-PAT**
Requerente ML2 EMPREENDIMENTOS IMOBILIÁRIOS SPE LTDA
Assunto: SOLICITAÇÃO (DE SUBROGAÇÃO DOS DEBITOS EM FACE DE ARREMATACAO JUDICIAL REF IMOVEL IC 084.50.43.1708.00.000)
Relator: Alexandre Parra de Siqueira
Situação: DEBATIDO E NÃO JULGADO, considerando o pedido de vistas efetuado pelo membro titular: Sr. Elias Rodrigues dos Santos.

EDITAL Nº 089/2016-JRF

A Presidência da Junta de Recursos Fiscais, no estrito cumprimento das atribuições que lhe são conferidas pela Lei Municipal de nº 5875/2002, FAZ SABER a todos quanto o presente Edital virem ou dele conhecimento tiverem e interessar possa, que se encontram pautados para os trabalhos do dia **01/12/2016**, às 18:00 hrs, nas instalações do prédio da Secretaria de Finanças, situado na Av. Salgado Filho, 886, Vila Progresso, o debate e o julgamento dos processos abaixo:
Processo **39994/2006- PAT**
Requerente OSVALDO CRISTIANO
Assunto: INTIMAÇÃO FISCAL (304844 CANCELAMENTO)
Relator: Elias Rodrigues dos Santos
Processo **25138/2012- PAT**
Requerente FRANCISCO EVANDRO DE BRITO
Assunto: CANCELAMENTO DE INSCRIÇÃO MOBILIARIA(E AUTO DE INFRAÇÃO/MULTA 88528)
Relator: Vanderli Sandra Banci
Processo **49578/2012- PAT**
Requerente ASSOCIAÇÃO CULTURA INGLESA SÃO PAULO
Assunto: ISENÇÃO DE IPTU (REFERENTE AO EXERCÍCIO DE 2012)
Relator: Roseli Gonçalves da Conceição
Processo **51827/2012- PAT**
Requerente ALMEIDA INDÚSTRIA E COMERCIO DE METAIS LTDA
Assunto: REENQUADRAMENTO DE REGIME
Relator: Elias Rodrigues dos Santos
Processo **49692/2013- PAT**
Requerente INSTITUTO DE ENSINO SÃO JOÃO BATISTA LTDA
Assunto: CANCELAMENTO (DAS NOTAS FISCAIS ELETRONICAS 4268 A 4435)
Relator: José Marcos Pelissari
Processo **30391/2014- PAT**
Requerente NOVA FUNILARIA E PINTURA LTDA ME
Assunto: CANCELAMENTO (DAS NOTAS FISCAIS ELETRONICAS DE SERVIÇOS 123 E 124)
Relator: José Marcos Pelissari
Processo **3905/2015- PAT**
Requerente CAAPE CENTRO DE AVALIAÇÃO E APOIO PEDAGÓGICO EDUCAÇÃO INFANTIL
Assunto: CANCELAMENTO (DA NOTA FISCAL DE PRESTAÇÃO DE SERVIÇOS ELETRONICA 1194)
Relator: José Marcos Pelissari
Processo **11289/2015- PAT**
Requerente TAM LINHAS AÉREAS S/A
Assunto: AUTO DE INFRAÇÃO 113334 CANCELAMENTO
Relator: Carlos Jones Pereira
Processo **47752/2015- PAT**
Requerente ASSOCIAÇÃO DA IGREJA METODISTA
Assunto: ISENÇÃO DE ISSQN (REF PROC 47749/2015)
Relator: Alexandre Parra de Siqueira
Processo **65177/2015- PAT**
Requerente SANPART PATRIMONIAL LTDA
Assunto: ITBI (NÃO INCIDENCIA POR INTEGRALIZAÇÃO DE CAPITAL)
Relator: Carlos Jones Pereira
Processo **66898/2015 – PAT**
Requerente ROBERTO LAGO
Assunto: CANCELAMENTO DE LANÇAMENTO RECIBO 2015.002.18976 E OU
Relator: Alexandre Parra de Siqueira
Processo **5189/2016- PAT**
Requerente FLORENZA BIJOUTERIAS FINAS E ACESSORIOS LTDA EPP
Assunto: AUTO DE INFRAÇÃO(123253 CANCELAMENTO RUA ENGENHEIRO CAMILO OLIVETTI 295 LJ I 21 PISO SUPERIOR ITAPEGICA)
Relator: Vanderli Sandra Banci
Processo **5423/2016- PAT**
Requerente NAILTON MOREIRA DOS SANTOS
Assunto: DEVOLUÇÃO DE IMPORTÂNCIA (REF RECIBO 2015.045.0004526)
Relator: José Marcos Pelissari
Processo **6444/2016- PAT**
Requerente CORIOLANO LOPES DE CARVALHO
Assunto: SOLICITAÇÃO (DE DESCONTO DE 5% NOS TERMOS DA LM 7087/2012)
Relator: Roseli Gonçalves da Conceição
Processo **12334/2016- PAT**
Requerente RED PEGASUS EMPREENDIMENTOS E PARTICIPAÇÕES LTDA ME
Assunto: ITBI (NÃO INCIDÊNCIA)
Relator: Elias Rodrigues dos Santos
Processo **25135/2016- PAT**
Requerente ASS EMPREENDIMENTOS E PARTICIPAÇÕES LTDA
Assunto: ITBI (ISENÇÃO)
Relator: Alexandre Parra de Siqueira
Facultar-se-á ao Contribuinte ou a seu Representante Legal e à Autoridade Tributária de Primeira Instância, seu Representante ou Procurador Fiscal do Município o direito de sustentação oral previsto no artigo 23 da Lei Municipal nº5875 de 18 de Dezembro de 2002.

CONSELHO MUNICIPAL DOS DIREITOS DA CRIANÇA E DO ADOLESCENTE DE GUARULHOS

COMUNICADO Nº 024 /2016– CMDCA

O CMDCA – Conselho Municipal dos Direitos da Criança e do Adolescente de Guarulhos, no uso de suas atribuições legais:

Comunica que em cumprimento a deliberação da reunião extraordinária do CMDCA em 22/11/2016 e finalizando a sindicância apurada pela Comissão de Ética, o Conselheiro Tutelar da Região Bonsucesso Srº Marcos Roberto Ferreira, foi suspenso pelo período de três meses do exercício da função, conforme Resolução do Conanda nº 139 de 17 de março de 2010, Art. 43 e Lei 6971 de 15 de dezembro 2011 Art. 48 – II, a partir de 25 de novembro de 2016.

Este comunicado entrará em vigor na data de sua publicação.

COMPIR – CONSELHO MUNICIPAL DE PROMOÇÃO DA IGUALDADE RACIAL

Atendendo à solicitação da União de Negros pela Igualdade – UNEGRO, o Conselho Municipal de Promoção da Igualdade Racial, no uso de suas atribuições conferidas pela Lei Municipal nº 6603 de 10/12/2009 e conforme Regimento Interno publicado no Diário Oficial de 01/03/2011, resolve alterar a representação da Entidade no COMPIR para o biênio 2014-2016, a saber:

Unegro – União de Negros pela Igualdade
EXCLUIR:
Titular: Nelson Ribeiro da Silva Junior
INCLUIR
Titular: José Norman Nascimento Ribeiro da Silva

CONVOCAÇÃO

A Presidente do Conselho Municipal de Promoção da Igualdade Racial – **COMPIR**, Edna Maria Santos Roland, no uso de suas atribuições, convoca os/as conselheiros/as abaixo relacionados/as para a **LV Assembleia Ordinária**, a realizar-se na **terça-feira, dia 06 de novembro de 2016**, às **14 horas**, no Centro de Referência da Cultura Negra e Igualdade Racial XIKELELA – situado na Av. Timóteo Penteado, 4114, Vila Galvão.

A referida Assembleia deliberará a seguinte pauta:
Processo de transição de Governo;
Extensão do mandato atual
Recomposição da Mesa Diretora
Breve Balanço das Políticas de Igualdade Racial no Município de Guarulhos
Balanço da Gestão do Compir
Informes.

PODER PÚBLICO MUNICIPAL
Coordenadoria da Igualdade Racial
Titular: Edna Maria Santos Roland
Suplente: Edson Innocêncio de Arruda Junior
Coordenadoria da Juventude
Titular: Daniela Soares de Oliveira
Suplente: em vacância
Coordenadoria do Fundo Social de Solidariedade
Titular: Sandra Azevedo Negrão
Suplente: Vera Lucia Luz
Coordenadoria de Políticas para as Mulheres
Titular: Maria Zelia Santos da Silva Paes
Suplente: Regina Tavares de Meneses
Secretaria da Cultura
Titular: Carlos Eduardo Gabriel
Suplente: Solange Cristiane Gonçalves
Secretaria de Desenvolvimento e Assistência Social
Titular: Kelly Cristina Gonçalves da Silva
Suplente: Sandra Aparecida da Silva Galvão
Secretaria de Desenvolvimento Econômico
Titular: Thyago Henrique Moraes Diniz
Suplente: Georgia Andreia Machado
Secretaria da Educação
Titular: Cláudia Simone Ferreira Lucena
Suplente: Lucília Ribeiro de Souza
Secretaria de Governo
Titular: Isabel Jesus dos Santos
Suplente: Sônia Aparecida de Andrade
Secretaria da Saúde
Titular: Cássia dos Santos Franco Arruda
Suplente: Alice Aparecida dos Santos
Secretaria do Trabalho
Titular: Armelinda Carmem Geraldelli da Silva
Suplente: Neusa Tavares
SOCIEDADE CIVIL
Associação Arte Nativa Indígena
Titular: Gilberto Silva dos Santos
Suplente: Maria Anita Granjeiro
Associação Cultural Ananke
Titular: em vacância
Suplente: Jussara Paladino de Mello
Associação Ilé Alákétu Asè Ifá Omo Oya
Titular: Cláudia Maria de Oliveira de Souza
Suplente: Raquel Cruz Sechinski
Associação Cultural e Educacional Movimento Hip Hop Revolucionário
Titular: Eduardo José Barbosa
Suplente: Renata Marisa Silva Da Luz
Associação Manuel Inácio
Titular: Regina Célia Gonçalves dos Santos
Suplente: Jesus Cristiano Costa de Andrade
ENIAC – Educação Básica e Superior
Titular: Neide Oliveira da Silva
Suplente: Ricardo Magalhães Silva
Liga Guarulhense de Capoeira
Titular: José Ruben Souza
Suplente: Wescley Tinoco Silva Leitão
Sindicato dos Metalúrgicos
Titular: Sandra Maria dos Santos
Suplente: em vacância
UJS – União da Juventude Socialista
Titular: Duílio Fernandes Souza
Suplente: Bianca Aragão da Silva
UNEGRO – União de Negros pela Igualdade
Titular: José Norman Nascimento Ribeiro da Silva
Suplente: Ari Carlos da Rocha
UBM – União Brasileira de Mulheres
Titular: Ivani Flávia de Mello
Suplente: Maria Irineide Viana da Silva
PODER LEGISLATIVO
Cireni Fontolan

COORDENADORIA DO FUNDO SOCIAL DE SOLIDARIEDADE

Em consonância com o Cláusula terceira do Termo de Entrega realizado entre o **Município de Guarulhos** por intermédio da **Coordenadoria do Fundo Social de Solidariedade** e a **Concessionária do Aeroporto Internacional de Guarulhos S/A** anexo ao **Processo Administrativo nº 55900/2013 deste Município** e em cumprimento ao disposto no **art. 1237 do Código Civil, publicamos a lista no site http://www.guarulhos.sp.gov.br/diariooficial/.**

SECRETARIA DE TRANSPORTES E TRÂNSITO

JUNTA ADMINISTRATIVA DE RECURSOS DE INFRAÇÕES DE TRANSPORTES – JARIT

ATA DE JULGAMENTO DA 17ª SESSÃO ORDINÁRIA DA JUNTA ADMINISTRATIVA DE RECURSOS DE INFRAÇÕES DE TRANSPORTES – JARIT, REALIZADA EM 07/06/16.

Às 09 horas do dia 07 de junho do ano de dois mil e dezesseis, nesta cidade de Guarulhos, nas dependências da Secretaria de Transportes e Trânsito, reuniu-se a Junta Administrativa de Recursos de Infrações de Transportes – JARIT para realizar a Décima Sétima Reunião Ordinária do corrente ano, sob a Presidência do Sr. Jair Alexandre Gonçalves, secretariado pela Sra Eliana Aparecida Pontes e com a presença dos membros, Cristiane Santana Gonçalves e Donizetti Roque Santana, Martha Verônica BitnerTrevisan, Sérgio Martos Andretta . Na ordem do dia foram aprecia dos **59 (cinquenta e nove)** processos, sendo **23 (vinte e tres)** processos convertidos em **DILIGÊNCIA** para mais esclarecimentos junto ás seções competentes conforme segue: Proc. 70807/15; Proc. 70815/15; Proc. 70816/15; Proc. 70817/15; Proc. 70818/15; Proc. 70825/15; Proc. 70828/15; Proc. 70831/15; Proc. 72592/15; Proc. 72596/15; Proc. 72598/15; Proc. 72602/15; Proc. 1343/16; Proc. 1347/16; Proc. 1350/16; Proc. 1354/16; Proc. 1356/16; Proc. 28530/16; Proc. 29753/16; Proc. 30798/16; 30925/16; Proc. 30926/16; 30927/16, **02 (dois)** processos julgados como **DEFERIDOS**, conforme segue: Proc. 70813/15 Req.Viaçao Urbana Guarulhos SA; Proc. 28807/16 Req. Carlos Vilaça da Silva **34 (trinta e quatro)** processos julgados como **INDEFERIDOS**, conforme segue: Proc. 57545/15 Req. Viação Urbana Guarulhos SA; Proc. 57546/15 Req. Viação Urbana Guarulhos SA; Proc. 57547/15 Req. Viação Urbana Guarulhos SA; Proc. 57548/15 Req. Viação Urbana Guarulhos SA; Proc. 57549/15 Req. Viação Urbana Guarulhos SA; Proc. 57550/15 Req. Viação Urbana Guarulhos SA; Proc. 70806/15 Req. Viação Urbana Guarulhos SA; Proc. 70810/15 Req. Viação Urbana Guarulhos SA; Proc. 70811/15 Req. Viação Urbana Guarulhos SA; Proc. 70812/15 Req. Viação Urbana Guarulhos SA; Proc. 70814/15 Req. Viação Urbana Guarulhos SA; Proc. 70819/15 Req. Viação Urbana Guarulhos SA; Proc. 70820/15 Req. Viação Urbana Guarulhos SA; Proc. 70821/15 Req. Viação Urbana Guarulhos SA; Proc. 70822/15 Req. Viação Urbana Guarulhos SA; Proc. 70824/15 Req. Viação Urbana Guarulhos SA; Proc. 70829/15 Viação Urbana Guarulhos SA; Proc. 70830/15 Req. Viação Urbana Guarulhos SA; Proc. 72583/15 Req. Viação Urbana Guarulhos SA; Proc. 72586/15 Req. Viação Urbana Guarulhos SA; Proc. 72587/15 Req. Viação Urbana Guarulhos SA; Proc. 72589/15 Req. Viação Urbana Guarulhos SA; Proc. 72597/15 Req. Viação Urbana Guarulhos SA, Proc. 1344/16 Req. Empresa de Ônibus Vila Galvão LTDA; Proc.1345/16 Req. Empresa de Ônibus Vila Galvão LTDA; Proc. 1346/16 Empresa de Ônibus Vila Galvão LTDA; Proc. 1348/16 Req.Empresa de Ônibus Vila Galvão LTDA ; Proc. 1349/16 Req. Empresa de Ônibus Vila Galvão LTDA; Proc. 1351/16 Req. Empresa de Ônibus Vila Galvão LTDA; Proc. 1353/16 Req. Empresa de Ônibus Vila Galvão LTDA; Proc. 28533/16 Req. Clifton Lucas Monteiro; Proc. 30119/16 Req. Carlos Henrique Nery; Proc. 31130/16 Req. Juarez Peixoto do Monte e Proc. 31132/16 Andreia Patricia da Silva devendo o (s) respectivo(s) auto(s) de infração ser(em) regularizado(s) no prazo de 15 (quinze) dias da data de publicação desta Ata, ou ser interposto(s) recurso (s) em segunda instância no mesmo período, sob pena de inscrição do(s) debito(s) em dívida ativa.

ATA DE JULGAMENTO DA 18ª SESSÃO ORDINÁRIA DA JUNTA ADMINISTRATIVA DE RECURSOS DE INFRAÇÕES DE TRANSPORTES – JARIT, REALIZADA EM 14/06/16.

Às 09 horas do dia 14 de Junho do ano de dois mil e dezesseis, nesta cidade de Guarulhos, nas dependências da Secretaria de Transportes e Trânsito, reuniu-se a Junta Administrativa de Recursos de Infrações de Transportes – JARIT para realizar a Décima Oitava Reunião Ordinária do corrente ano, sob a Presidência do Sr. Jair Alexandre Gonçalves, secretariado pelo Sra. Eliana Aparecida e com a presença dos membros, José Monteiro Gonçalves, Martha Verônica Bitner Trevisan, Donizetti Roque Santana e Cristiane Santa Gonçalves. Na ordem do dia foram apreciados **52 (Cinquenta e Dois)** processos, sendo **7 (sete)** processos **DEFERIDOS,** conforme segue : Proc. 70543/15 Req.Viação Campo dos Ouros Ltda, Proc.70544/15 Req. Viação Campo dos Ouros Ltda, Proc.70548/15 Req. Viação Campo dos Ouros Ltda, Proc. 70549/15 Req. Viação Campo dos Ouros Ltda, Proc. 70550/15 Req. Viação Campo dos Ouros Ltda, Proc. 71925/15 Req. Viação Campo dos Ouros Ltda, Proc. 11543/16 Req.Viação Campo dos Ouros Ltda, e **45 (Quarenta e Cinco)** processos julgados como **INDEFERIDOS**, conforme segue: Proc. 70808/15 Req. Viação Urbana Guarulhos S/A, Proc. 70809/15 Req. Viação Urbana Guarulhos S/A, Proc. 72372/15 Req. Viação Campo dos Ouros Ltda, Proc. 72374/15 Req. Empresa de Ônibus Vila Galvão Ltda, Proc. 72376/15 Req. Empresa de Ônibus Vila Galvão Ltda, Proc. 74239/15 Req. Domingos da Silva Pessoa, Proc. 370/16 Req. Viação Urbana Guarulhos S/A, Proc. 11338/16 Req. Viação Campo dos Ouros Ltda, Proc. 11339/16 Req. Viação Campo dos Ouros Ltda, Proc. 11340/16 Req. Viação Campo dos Ouros Ltda, Proc. 11342/16 Req. Viação Campo dos Ouros Ltda, Proc. 11343/16 Req. Viação Campo dos Ouros Ltda, Proc. 11347/16 Req. Viação Campo dos Ouros Ltda, Proc. 11351/16 Req. Viação Campo dos Ouros Ltda, Proc. 11352/16 Req. Viação Campo dos Ouros Ltda, Proc. 11353/16 Req. Viação Campo dos Ouros Ltda, Proc. 11354/16 Req. Viação Campo dos Ouros Ltda, Proc. 11355/16 Req. Viação Campo dos Ouros Ltda, Proc. 11356/16 Req. Viação Campo dos Ouros Ltda, Proc. 11357/16 Req. Viação Campo dos Ouros Ltda, Proc. 11358/16 Req. Viação Campo dos Ouros Ltda, Proc. 11359/16 Req. Viação Campo dos Ouros Ltda, Proc. 11360/16 Req. Viação Campo dos Ouros Ltda, Proc. 11411/16 Req. Viação Campo dos Ouros Ltda, Proc. 11414/16 Req. Viação Campo dos Ouros Ltda, Proc. 11530/16 Req. Viação Campo dos Ouros Ltda, Proc. 11535/16 Req. Viação Campo dos Ouros Ltda, Proc. 11536/16 Req. Viação Campo dos Ouros Ltda, Proc. 11537/16 Req. Viação Campo dos Ouros Ltda, Proc. 11545/16 Req. Viação Campo dos Ouros Ltda, Proc. 11546/16 Req. Viação Campo dos Ouros Ltda, Proc.

11547/16 Req. Viação Campo dos Ouros Ltda, Proc. 11548/16 Req. Viação Campo dos Ouros Ltda, Proc. 11549/16 Req. Viação Campo dos Ouros Ltda, Proc. 11551/16 Req. Viação Campo dos Ouros Ltda, Proc. 11552/16 Req. Viação Campo dos Ouros Ltda, Proc. 11553/16 Req. Viação Campo dos Ouros Ltda, Proc. 11554/16 Req. Viação Campo dos Ouros Ltda, e Proc. 11557/16 Req. Viação Campo dos Ouros Ltda, Proc.11558/16 Req. Viação Campo dos Ouros Ltda, Proc.11560/16 Req. Viação Campo dos Ouros Ltda, Proc. 11570/16 Req.Viação Campo dos Ouros Ltda, Proc. 11571/16 Req. Viação Campo dos Ouros Ltda, Proc.11573 Req. Viação Campo dos Ouros Ltda, Proc.11575/16 Req. Viação Campo dos Ouros Ltda e e devendo os respectivos autos de infração serem regularizados no prazo de 15 (quinze) dias desta data, ou serem interposto recurso em segunda instância no mesmo período, sob pena de inscrição do(s) débito(s) em dívida ativa.

ATA DE JULGAMENTO DA 19ª SESSÃO ORDINÁRIA DA JUNTA ADMINISTRATIVA DE RECURSOS DE INFRAÇÕES DE TRANSPORTES – JARIT, REALIZADA EM 21/06/16.

Às 09 horas do dia 21 de Junho do ano de dois mil e dezesseis, nesta cidade de Guarulhos, nas dependências da Secretaria de Transportes e Trânsito, reuniu-se a Junta Administrativa de Recursos de Infrações de Transportes – JARIT para realizar a Décima Nona Reunião Ordinária do corrente ano, sob a Presidência do Sr. Jair Alexandre Gonçalves, secretariado pelo Sra. Eliana Aparecida e com a presença dos membros, José Monteiro Gonçalves, Martha Verônica Bitner Trevisan, Venceslau Francisco Krokosz e Manoel Duarte. Consignamos a falta justificada de Donizetti Roque Santana e Sérgio Martos Andretta. Na ordem do dia foram apreciados **51 (Cinquenta e Um)** processos, sendo **01 (um)** processo convertido em **DILIGÊNCIA** para mais esclarecimentos junto ás seções competentes, conforme segue: Proc. 9695/16, **04 (quatro)** julgados como **DEFERIDOS**, conforme segue: Proc. 70626/15 Req. Empresa de Onibus Vila Galvão LTDA, Proc. 73841/16 Req. Ezequiel Jose da Silva, Proc. 9699/16 Req. Viação Urbana Guarulhos SA, Proc. 10474/16 Req. Viação Urbana Guarulhos SA e **46 (quarenta e seis)** processos **INDEFERIDOS,** conforme segue : Proc. 9255/14 Req. Brena da Silva Albuquerque, Proc. 61875/15 Req. Viação Urbana Guarulhos SA, Proc. 62223/15 Req. Empresa de Onibus Vila Galvão LTDA, Proc. 62243/15 Req. Empresa de Onibus Vila Galvão LTDA, Proc. 62245/15 Req. Empresa de Onibus Vila Galvão Ltda, Proc. 70547/15 Req. Viação Campo dos Ouros Ltda, Proc. 70750/15 Req. Viação Urbana Guarulhos SA, Proc. 94/16 Req. Viação Urbana Guarulhos SA, Proc. 95/16 Viação Urbana Guarulhos SA, Proc. 97/16 Req. Viação Urbana Guarulhos SA, Proc. 99/16 Req. Viação Urbana Guarulhos SA, Proc. 100/16 Req. Viação Urbana Guarulhos SA, Proc. 9690/16 Req. Viação Urbana Guarulhos SA, Proc. 9692/16 Req. Viação Urbana Guarulhos SA, Proc. 9693/16 Req. Viação Urbana Guarulhos SA, Proc. 9696/16 Viação Urbana Guarulhos SA, Proc. 9698/16 Req. Viação Urbana Guarulhos SA, Proc. 9702/16 Req. Viação Urbana Guarulhos SA, Proc. 10472/16 Req. Viação Urbana Guarulhos SA, Proc. 10941/16 Req. Viação Urbana Guarulhos SA, Proc. 10957/16 Req. Viação Urbana Guarulhos SA, Proc. 15330/16 Viação Campo dos Ouros LTDA, Proc. 15363/16 Req. Viação Campo dos Ouros LTDA, Proc. 15384/16 Req. Viação Campo dos Ouros LTDA, Proc. 15355/16 Req. Viação Campo dos Ouros LTDA, Proc. 15357/16 Req. Viação Campo dos Ouros LTDA, Proc. 15359/16 Req. Viação Campo dos Ouros LTDA, Proc. 16946/16 Req. Viação Campo dos Ouros LTDA, Proc. 16947/16 Req. Viação Campo dos Ouros LTDA, Proc. 16949/16 Req. Viação Campo dos Ouros LTDA, Proc. 16959/16 Req. Viação Campo dos Ouros LTDA, Proc. 16960/16 Req. Viação Campo dos Ouros LTDA, Proc. 16961/16 Req. Viação Campo dos Ouros LTDA, Proc. 16962/16 Req. Viação Campo dos Ouros LTDA, Proc. 16963/16 Req. Viação Campo dos Ouros LTDA, Proc. 17663/16 Req. Empresa de Onibus Vila Galvão LTDA, Proc. 17677/16 Req. Empresa de Onibus Vila Galvão LTDA, Proc. 17678/16 Req. Empresa de Onibus Vila Galvão LTDA, Proc. 17679/16 Req. Empresa de Onibus Vila Galvão LTDA, Proc. 17680/16 Req. Empresa de Onibus Vila Galvão LTDA, Proc. 17681/16 Empresa de Onibus Vila Galvão LTDA, Poc. 26572/16 Req. Cicero

Sebastião de Araujo, Proc. 26574/16 Req. Cicero Sebastião de Araujo, Proc. 28530/16 Req. Clifton Lucas Monteiro, Proc. 30798/16 Req. Holando Mendonça Menezes e Proc. 30925/16 Req. Dulio Ferreira da Silva, devendo os respectivos autos de infração serem regularizados no prazo de 15 (quinze) dias desta data, ou serem interposto recurso em segunda instância no mesmo período, sob pena de inscrição do(s) débito(s) em dívida ativa.

ATA DE JULGAMENTO DA 21ª SESSÃO ORDINÁRIA DA JUNTA ADMINISTRATIVA DE RECURSOS DE INFRAÇÕES DE TRANSPORTES – JARIT, REALIZADA EM 05/07/2016.

Às 09 horas do dia 05 de Julho do ano de dois mil e dezesseis, nesta cidade de Guarulhos, nas dependências da Secretaria de Transportes e Trânsito, reuniu-se a Junta Administrativa de Recursos de Infrações de Transportes – JARIT para realizar a Vigésima Primeira Reunião Ordinária do corrente ano, sob a Presidência do Sr. Jair Alexandre Gonçalves, secretariado pela Sra. Eliana Aparecida Pontes e com a presença dos membros, Donizetti Roque Santana, Sérgio Martos Andretta, Martha Verônica Bitner Trevisan. Na ordem do dia foram apreciados **57 (cinquenta e sete)** processos, sendo **06 (seis)** processos julgados como **DEFERIDOS**, conforme segue: Proc. 65325/15 Req. Empresa de Onibus Vila Galvão LTDA, Proc. 1340/16 Req. Empresa de Onibus Vila Galvão LTDA, Proc. 1354/16 Req. Empresa de Onibus Vila Galvão LTDA; Proc. 11584 Req. Viação Campo dos Ouros Ltda, Proc. 14960/16 Req. Viação Urbana Guarulhos SA, Proc. 16797/16 Req. Wilson Tomaz Correa e **51 (cinquenta e um)** processos julgados como **INDEFERIDOS**, conforme segue: Proc. 70807/15 Req. Viação Urbana Guarulhos SA, Proc. 70815/15 Req. Viação Urbana Guarulhos SA, Proc. 70816/15 Req. Viação Urbana Guarulhos SA, Proc. 70817/15 Req. Viação Urbana Guarulhos SA, Proc. 70818/15 Req. Viação Urbana Guarulhos SA, Proc. 70825/15 Req. Viação Urbana Guarulhos SA, Proc. 70828/15 Req. Viação Urbana Guarulhos SA, Proc. 70831/15 Req. Viação Urbana Guarulhos SA, Proc. 72592/15 Req. Viação Urbana Guarulhos SA, Proc. 72598/15 Req. Viação Urbana Guarulhos SA, Proc. 1162/16 Req. Viação Campo dos Ouros Ltda, Proc. 1163/16 Req. Viação Campo dos Ouros Ltda, Proc. 1164/16 Req. Viação Campo dos Ouros Ltda, Proc. 1165/16 Req. Viação Campo dos Ouros Ltda, Proc. 1166/16 Req. Viação Campo dos Ouros Ltda, Proc. 1167/16 Req. Viação Campo dos Ouros Ltda, Proc. 1169/16 Req. Viação Campo dos Ouros Ltda, Proc. 1170/16 Req. Viação Campo dos Ouros Ltda, Proc. 1171/16 Req. Viação Campo dos Ouros Ltda, Proc. 1172/16 Req. Viação Campo dos Ouros Ltda, Proc. 1173/16 Req. Viação Campo dos Ouros Ltda, Proc. 1341/16 Req. Empresa de Onibus Vila Galvão Ltda, Proc. 1342/16 Req. Empresa de Onibus Vila Galvão Ltda, Proc. 1343/16 Req. Empresa de Onibus Vila Galvão Ltda, Proc. 1347/16 Req. Empresa de Onibus Vila Galvão Ltda, Proc. 1350/16 Req. Empresa de Onibus Vila Galvão Ltda, Proc. 11344/16 Req. Viação Campo dos Ouros Ltda, Proc. 11412/16 Req. Viação Campo dos Ouros Ltda, Proc. 11529/16 Req. Viação Campo dos Ouros Ltda, Proc. 11534/16 Req. Viação Campo dos Ouros Ltda, Proc. 11538/16 Req. Viação Campo dos Ouros Ltda, Proc. 11539/16 Req. Viação Campo dos Ouros Ltda, Proc. 11544/16 Req. Viação Campo dos Ouros Ltda, Proc. 13834/16 Req. Empresa de Onibus Vila Galvão Ltda, Proc. 13836/16 Req. Empresa de Onibus Vila Galvão Ltda, Proc. 13837/16 Req. Empresa de Onibus Vila Galvão Ltda, Proc. 13838/16 Req. Empresa de Onibus Vila Galvão Ltda, Proc. 14958/16 Req. Viação Urbana Guarulhos SA, Proc. 15102/16 Req. Viação Urbana Guarulhos SA, Proc. 15103/16 Req. Viação Urbana Guarulhos SA, Proc.17665/16 Req. Viação Urbana Guarulhos SA, Proc.

17666/16 Req. Viação Urbana Guarulhos SA, Proc. 17667/16 Req. Viação Urbana Guarulhos SA, Proc. 28640/16 Req. Empresa de Onibus Vila Galvão Ltda, Proc. 28641/16 Req. Empresa de Onibus Vila Galvão Ltda, Proc. 28642/16 Req. Empresa de Onibus Vila Galvão Ltda, Proc. 28643/16 Req. Empresa de Onibus Vila Galvão Ltda, Proc. 28644/16 Req. Empresa de Onibus Vila Galvão Ltda, Proc. 28645/16 Req. Empresa de Onibus Vila Galvão Ltda, Proc. 28646/16 Req. Empresa de Onibus Vila Galvão Ltda e Proc. 28648/16 Req. Empresa de Onibus Vila Galvão Ltda, devendo os respectivos autos de infração serem regularizados no prazo de 15 (quinze) dias desta data, ou serem interposto recurso em segunda instância no mesmo período, sob pena de inscrição do(s) débito(s) em dívida ativa.

ATA DE JULGAMENTO DA 20ª SESSÃO ORDINÁRIA DA JUNTA ADMINISTRATIVA DE RECURSOS DE INFRAÇÕES DE TRANSPORTES – JARIT, REALIZADA EM 01/09/15.

Às 09 horas do dia 01 de Setembro do ano de dois mil e quinze, nesta cidade de Guarulhos, nas dependências da Secretaria de Transportes e Trânsito, reuniu-se a Junta Administrativa de Recursos de Infrações de Transportes – JARIT para realizar a Vigésima Reunião Ordinária do corrente ano, sob a Presidência do Sr. Jair Alexandre Gonçalves, secretariado pelo Sr. Rogelso Jesus Biella e com a presença dos membros, Manoel Duarte, Martha Verônica Bitner Trevisan, Venceslau Francisco Krokosz, José Monteiro Gonçalves, Alessandro de Oliveira Silva e Sérgio Martos Andretta. Na ordem do dia foram apreciados **38 (trinta e oito)** processos, sendo convertidos em **DILIGÊNCIA** para mais esclarecimentos junto ás seções competentes, **35 (trinta e cinco)** processos, conforme segue: Proc. 51996/15, Proc. 53537/15, Proc. 53539/15, Proc. 53540/15, Proc. 53542/15, Proc. 53543/15, Proc. 53544/15, Proc. 53545/15, Proc. 53547/15, Proc. 53549/15, Proc. 53551/15, Proc. 53556/15, Proc. 53558/15, Proc. 53559/15, Proc. 53561/15, Proc. 53603/15, Proc. 53608/15, Proc. 53609/15, Proc. 53610/15, Proc. 53611/15, Proc. 53612/15, Proc. 53613/15, Proc. 53614/15, Proc. 53615/15, Proc. 53616/15, Proc. 53617/15, Proc. 53618/15, Proc. 53619/15, Proc. 53736/15, Proc. 53737/15, Proc. 53738/15, Proc. 53744/15, Proc. 53745/15, Proc. 53746/15 e Proc. 53747/15, **03 (três)** processos julgados como **INDEFERIDOS**, conforme segue: Proc. 50261/15 Req. Betinho's Locadora de Automóveis Ltda. EPP, Proc. 51146/15 Req. Márcio Rogério de Lima Transportes ME e Proc. 53626/15 Req. Viação Urbana Guarulhos SA, devendo o(s) respectivo(s) auto(s) de infração ser(em) regularizado(s) no prazo de 15 (quinze) dias da data de publicação desta Ata, ou ser interposto(s) recurso(s) em segunda instância no mesmo período, sob pena de inscrição do(s) débito(s) em dívida ativa.

ATA DE JULGAMENTO DA 22ª SESSÃO ORDINÁRIA DA JUNTA ADMINISTRATIVA DE RECURSOS DE INFRAÇÕES DE TRANSPORTES – JARIT, REALIZADA EM 15/09/15.

Às 09 horas do dia 15 de Setembro do ano de dois mil e quinze, nesta cidade de Guarulhos, nas dependências da Secretaria de Transportes e Trânsito, reuniu-se a Junta Administrativa de Recursos de Infrações de Transportes – JARIT para realizar a Vigésima Segunda Reunião Ordinária do corrente ano, sob a Presidência do Sr. Jair Alexandre Gonçalves, secretariado pelo Sr. Rogelso Jesus Biella e com a presença dos membros, José Monteiro Gonçalves, Manoel Duarte, Alessandro de Oliveira Silva, Sérgio Martos Andretta e Venceslau Francisco Krokosz. Na ordem do dia foram apreciados **44 (quarenta e quatro)** processos, sendo convertidos em **DILIGÊNCIA** para mais esclarecimentos junto ás seções competentes, **32 (trinta e dois)** processos, conforme segue: Proc. 55323/15; Proc. 55324/15; Proc. 55325/15; Proc. 55347/15; Proc. 55354/15; Proc. 55355/15; Proc. 55356/15; Proc. 55357/15; Proc. 55358/15; Proc. 55359/15; Proc. 55360/15; Proc. 55362/15; Proc. 55368/15; Proc. 55369/15; Proc. 55370/15; Proc. 55372/15; Proc. 55373/15; Proc. 55374/15; Proc. 55375/15; Proc. 55377/15; Proc. 55379/15; Proc. 55381/15; Proc. 55383/15; Proc. 55384/15; Proc. 55414/15; Proc. 55419/15; Proc. 55422/15; Proc. 55432/15; Proc. 55437/15; Proc. 55438/15; Proc. 55443/15 e Proc. 55444/15, **11 (onze)** processos julgados como **DEFERIDOS**, conforme segue: 51980/15 Req. Viação Campo dos Ouros Ltda, Proc. 51982/15 Req. Viação Campo dos Ouros Ltda, Proc. 51986/15 Req. Viação Campo dos Ouros Ltda, Proc. 51987/15 Req. Viação Campo dos Ouros Ltda, Proc. 51989/15 Req. Viação Campo dos Ouros Ltda, Proc. 51990/15 Req. Viação Campo dos Ouros Ltda, Proc. 51991/15 Req. Viação Campo dos Ouros Ltda, Proc. 51992/15 Req. Viação Campo dos Ouros Ltda, Proc. 51993/15 Req. Viação Campo dos Ouros Ltda, Proc. 52006/15 Req. Viação Campo dos Ouros Ltda e Proc. 52007/15 Req. Viação Campo dos Ouros Ltda; e **01 (um)** processo julgado como **INDEFERIDO**, conforme segue: Proc. 37459/15 Req. Valdina Lima de Souza, devendo o(s) respectivo(s) auto(s) de infração ser(em) regularizado(s) no prazo de 15 (quinze) dias da data de publicação desta Ata, ou ser interposto(s) recurso(s) em segunda instância no mesmo período, sob pena de inscrição do(s) débito(s) em dívida ativa.

ATA DE JULGAMENTO DA 23ª SESSÃO ORDINÁRIA DA JUNTA ADMINISTRATIVA DE RECURSOS DE INFRAÇÕES DE TRANSPORTES – JARIT, REALIZADA EM 22/09/15.

Às 09 horas do dia 22 de Setembro do ano de dois mil e quinze, nesta cidade de Guarulhos, nas dependências da Secretaria de Transportes e Trânsito, reuniu-se a Junta Administrativa de Recursos de Infrações de Transportes – JARIT para realizar a Vigésima Terceira Reunião Ordinária do corrente ano, sob a Presidência do Sr. Jair Alexandre Gonçalves, secretariado pelo Sr. Rogelso Jesus Biella e com a presença dos membros, José Monteiro Gonçalves, Manoel Duarte, Donizetti Roque Santana, Martha Verônica Bitner Trevisan e Venceslau Francisco Krokosz. Na ordem do dia foram apreciados **67 (sessenta e sete)** processos, sendo convertidos em **DILIGÊNCIA** para mais esclarecimentos junto ás seções competentes, **43 (quarenta e três)** processos, conforme segue: Proc. 53943/15; Proc. 53944/15; Proc. 53945/15; Proc. 53946/15; Proc. 53947/15; Proc. 53948/15; Proc. 53949/15; Proc. 53950/15; Proc. 53952/15; Proc. 53953/15; Proc. 53955/15; Proc. 53956/15; Proc. 53957/15; Proc. 53961/15; Proc. 53963/15; Proc. 53964/15; Proc. 53965/15; Proc. 53966/15; Proc. 53968/15; Proc. 53986/15; Proc. 53988/15; Proc. 54128/15; Proc. 54130/15; Proc. 54131/15; Proc. 54132/15; Proc. 54133/15; Proc. 54134/15; Proc. 54135/15; Proc. 54137/15; Proc. 54138/15; Proc. 54139/15; Proc. 54199/15; Proc. 54201/15; Proc. 54202/15; Proc. 54204/15; Proc. 54206/15; Proc. 54207/15; Proc. 54209/15; Proc. 54210/15; Proc. 54212/15; Proc. 54304/15; Proc. 54305/15 e Proc. 54310/15, **12 (doze)** processos julgados como **DEFERIDOS**, conforme segue: Proc. 51996/15 Req. Viação Campo dos Ouros Ltda, Proc. 52716/15 Req. Viação Campo dos Ouros Ltda, Proc. 53608/15 Req. Viação Urbana Guarulhos SA, Proc. 53610/15 Req. Viação Urbana Guarulhos SA, Proc. 53612/15 Req. Viação Urbana Guarulhos SA, Proc. 53613/15 Req. Viação Urbana Guarulhos SA, Proc. 53615/15 Req. Viação Urbana Guarulhos SA, Proc. 53616/15 Req. Viação Urbana Guarulhos SA, Proc. 53619/15 Req. Viação Urbana Guarulhos SA, Proc. 53623/15 Viação Urbana Guarulhos SA, Proc. 53627/15 Req. Viação Urbana Guarulhos SA e Proc. 53746/15 Req. Viação Urbana Guarulhos SA; e **12 (doze)** processos julgados como **INDEFERIDOS**, conforme segue: Proc. 53614/15 Req. Viação Urbana Guarulhos SA, Proc. 53617/15 Req. Viação Urbana Guarulhos SA, Proc. 53618/15 Req. Viação Urbana Guarulhos SA, Proc. 53620/15 Req. Viação Urbana Guarulhos SA, Proc. 53624/15 Req. Viação Urbana Guarulhos SA, Proc. 53735/15 Req. Viação Urbana Guarulhos SA, Proc. 53736/15 Req. Viação Urbana Guarulhos SA, Proc. 53737/15 Req. Viação Urbana Guarulhos SA, Proc. 53738/15 Req. Viação Urbana Guarulhos SA, Proc. 53744/15 Req. Viação Urbana Guarulhos SA, Proc. 537475/15 Req. Viação Urbana Guarulhos SA e Proc. 53747/15 Req. Viação Urbana Guarulhos SA, Viação Urbana Guarulhos SA, devendo o(s) respectivo(s) auto(s) de infração ser(em) regularizado(s) no prazo de 15 (quinze) dias da data de publicação desta Ata, ou ser interposto(s) recurso(s) em segunda instância no mesmo período, sob pena de inscrição do(s) débito(s) em dívida ativa.

FECHAMENTO TOTAL DE VIAS AUTORIZADOS De 23 de Novembro a 04 de Dezembro 2016- STT02.05

Mês	Data do Fechamento	Local do Fechamento	Bairro	Evento	Iníc.	Tér.	STT
10	19 de Outubro a 19 de Novembro de 2016	CIRCULAÇÃO DE CAMINHÃO PARA RETIRADA DE RESIDUOS:LIXO COMUM, EXUMAÇÃO E RECICLAGEM NOS CEMITÉRIOS DE GUARULHOS	CENTRO	**CAMINHÃO PLACA FVR-9250-DTLO-498**	06:00	22:00	RON
11	01 a 30 de Novembro de 2016	Rua Cerqueira Cesar altura do numeral 161, apenas uma faixa	Centro	**PARADA EMERGENCIAL DE VEÍCULOS PARA ENTREGA DE MERCADORIAS – HOSPITAL CARLOS CHAGAS**	09:00	16:00	RON
11/12	07 de Novembro ate 31 de Dezembro de 2016	Rua dos Coqueiros esquina com a Rua São Daniel (na Calçada do Teatro Nelson Rodrigues)	Vila Rosália	**UNIDADE MOVEL DA REDE FACIL**	06:00	22:00	RON
12	04 de Dezembro de 2016	Rua Imbituba trecho entre Rua Capela do Alto ate Rua São Pedro do Paraná Desvio sentido Bairro Rua Capela do Alto / Centro Rua São Pedro do Paraná	Morros-Jd. São João Batista	**O NATAL CHEGA MAIS CEDO NA SANTO EXPEDITO**	09:00	20:30	RON
11 e 12	19 de Novembro a 31 de Dezembro de 2016	Estacionamento de caminhões para abastecimento de água - Praça Tereza Cristina, 41 e Rua Diogo de Farias, 137	Centro	**Veículos placas EWU0305, EWU0306, EWU0307, EJY6659, EJY6698, EJY4390, CZB5133, BQQ4749 e BWC5642**	21:00	06:00	RON
12	04 de Dezembro de 2016	Rua Jandaira no trecho entre a Rua Nova York ate a Viela Clã e Rua Nova York no trecho entre a Rua Jandaira ate a Rua Entre Rios Desvio sentido Bairro Rua Nova York / Centro Rua Entre Rios	Jardim Presidente Dutra	**FESTA DE NATAL**	10:00	17:00	RON
11	26 de Novembro de 2016	Rua Nossa Senhora Aparecida no trecho entre a Avenida Nossa Senhora de Fátima ate a Rua Jacomo Jacobuci Desvio sentido Bairro Rua Jacomo Jacobucci / Centro Avenida Nossa Senhora de Fatima	Vila Fatima	**EVENTO CULTURAL DO EXERCITO DA SALVAÇÃO**	15:00	22:00	RON
11	23 de Novembro de 2016	Rua Vera no trecho entre a Rua Sub. Sargento Fernando Fontes ate a Rua Adutora do Ururuquara Desvio sentido Bairro Rua Sub. Sargento Fernando Fontes / Centro Rua Adutora Ururuquara	Picanço	**AÇÃO SOCIAL 'PROJETO PHOTOTRUCK'**	09:00	16:00	RON
11	27 de Novembro de 2016	Rua Independência no trecho entre a Avenida Emilia Ribas ate a Rua Jose Antonio Marcelo Desvio sentido Bairro Rua Jose Antonio Marcelo / Centro Avenida Emilio Ribas	Vila Renato	**FESTIVIDADE DA IGREJA METODISTA EM VILA GALVÃO**	17:00	22:00	RON
11	27 de Novembro de 2016	Rua Wambes trecho entre Av. Iraucuba ate Rua Servidão Desvio sentido Bairro Av. Iraucuba / Centro Rua Servidão	Jardim Ottawa	**CULTO AO AR LIVRE-ADORAÇÃO AO NOSSO DEUS**	14:00	22:00	RON
11	26 de Novembro de 2016	Rua Belo Jardim no trecho entre a Rua Serrana ate a Viela Jardinópolis Desvio sentido Bairro Viela Jardinópolis / Centro Rua Serrana	Jardim Santa Clara	**II FESTA DA FAMILIA**	07:00	20:00	RON
11	24 de Novembro de 2016	Rua Carmela Antônia Fanganiello Cecchinato (Sem saída) com inicio na Avenida Salgado Filho Desvio sentido Bairro / Centro Avenida Salgado Filho	Parque Renato Maia	**INAUGURAÇÃO DA ESTÁTUA DA JUSTIÇA**	10:30	12:00	RON
11	26 de Novembro de 2016	Rua Nino Fantini (trecho sem saída) com início da Rua Vanessa Desvio sentido Bairro / Centro Rua Vanessa	Parque Santos Dumont	**EVENTO CULTURAL SAMBA DA ARCA**	16:00	22:00	RON
11/12	25 de Novembro e 02 de Dezembro de 2016	Rua Joaquina de Jesus no trecho sem saída com início na Rua Artur Ferreira dos Santos Desvio sentido Bairro / Centro Rua Artur Ferreira dos Santos	Taboão	**FEIRA GASTRONÔMICA BENEFICENTE**	17:00	22:00	RON
11/12	26 de Novembro e de 2016	Rua Bom Jesus no trecho entre a Rua Goianinha ate Avenida Sagres Desvio sentido Bairro Rua Goianinha / Centro Avenida Sagres	Jardim São João	**ENCONTRA REGIONAL COM CRIANÇAS DA IGREJA ASSEMBLEIA DE DEUS MINISTÉRIO PAZ NO VALE**	09:00	18:00	RON
11/12	27 de Novembro de de 2016	Rua Rubens Taborda no trecho entre a Rua Deolinda dos Anjos Antonio ate a Rua Trinta e Dois Desvio sentido Bairro Rua Deolinda dos Anjos Antonio/ Centro Rua Trinta e Dois	Ponte Alta I	**RECREAÇÃO E LAZER DAS CRIANÇAS DA COMUNIDADE**	14:00	22:00	43225
11	26 de Novembro de de 2016	Avenida Nova Cumbica no trecho entre a Rua Iracema ate Rua Pereiro Desvio sentido Bairro Rua Pereiro / Centro Rua Iracema	Cumbica	**FESTA NORDESTINA**	13:00	22:00	RON
12	04 de Dezembro de 2016	Rua Santana de Ipanema, trecho entre av. Santos Dumont ate Rua Barão de Penedo Desvio sentido Bairro Rua Barão de Penedo / Centro Avenida Santos Dumont	Cumbica	**FEST-CAR-EXPOSIÇÃO DE CARROS ANTIGOS TUNING E ESPECIAS-FICA OBRIGATORIO APÓS O EVENTO A LIMPEZA DO LOCAL, O NÃO CUMPRIMENTO IMPLICARA Á NÃO LIBERAÇÃO DE PROXIMOS**	08:00	19:00	RON
11	26 de Novembro de de 2016	Rua Fabio Salvador Bei no trecho entre a Rua dos Cordeiros ate a Rua Prof Estevam Dias Tavares Desvio sentido Bairro Rua dos Cordeiros / Centro Rua prof. Estevam Dias Tavares	Bonsucesso	**CONFRATERNIZAÇÃO DE MORADORES**	18:00	22:00	RON
12	03 e 04 de Dezembro de 2016	Internacional Eventos-Rua João Cavalari,133	Ponte Grande	**ENCONTRO DAS TRIBOS**	22:00de 003/12	05:00de 04/12	RON
11	27 de Novembro de de 2016	Rua Vicente Leporace no trecho entre a Rua Maturi ate a Rua Adolfo Noronha Desvio sentido Bairro Rua Maturi / Centro Rua Adolfo Noronha	Jardim Santa Inês	**FESTA DE ANIVERSÁRIO COM CRIANÇAS DA COMUNIDADE**	13:00	20:30	RON
11	27 de Novembro de 2016	Rua Anagé no trecho entre a Praça do Orobó e Rua Itaquara Desvio sentido Bairro Rua Itaquara/ Centro Rua Augusto Hog	Jardim Pres. Dutra	**EVENTO DA COMUNIDADE**	14:00	22:00	RON
11	26 de Novembro de 2016	Rua Hilário Pires de Freitas no trecho entre a Rua Medéia Escardna Mariano até Avenida dos Oleiros Desvio sentido Bairro Rua Medéia Escardna Mariano / Centro Avenida dos Oleiros	Jardim Fortaleza	**CONGRESSO DAS IGREJAS UNÇÃO E VIDA**	10:00	22:00	RON

Caso solicite uma autorização para um fim e após vistoria constatarmos que esta sendo realizado outro tipo de evento,o mesmo poderá ser cancelado pela Policia Militar e assim a autorização perderá sua validade

RON- Ronda;

Atualizado dia 23/11/2016 as 10:11- Alcione Mendes/ Barbara Oliveira

A Comissão Especial prevista no artigo 6º do Decreto Municipal 32.886, publicado em 11 de Setembro de 2.015, e instituída nos termos do artigo 7º da Portaria nº 037/2.015-STT, publicada em 18 de Setembro de 2.015, **TORNA PÚBLICO** o resultado da sétima chamada para a escolha de pontos de táxi de rua com vagas que se abriram em virtude do remanejamento de titulares de pontos de rua para o ponto do aeroporto internacional de São Paulo/Guarulhos, conforme o previsto no artigo 4º, §§ 6º e 7º da Portaria nº 037/2015-STT, tendo sido convocados para a sétima chamada os candidatos classificados da 299ª a 331ª posição no respectivo processo seletivo, em observância à escala de comparecimento para a escolha de ponto, publicada no Diário Oficial do Município do dia 11 de Novembro de 2.016:

Ordem de classificação	Nome	Número do ponto de táxi escolhido	Localização do ponto de táxi escolhido	Data da escolha	Características do veículo	Situação
299º	JOAO BATISTA DA SILVEIRA	---	---	---	---	Candidato não efetuou a escolha de ponto do prazo estabelecido. Candidato desclassificado, conforme artigo 4º, §7º da Portaria 037/2015-STT
300º	FERNANDO JOSE DE LIMA	---	---	---	---	Candidato não efetuou a escolha de ponto do prazo estabelecido. Candidato desclassificado, conforme artigo 4º, §7º da Portaria 037/2015-STT
301º	JIRTO ANTONIO DA SILVA	---	---	---	---	Candidato não efetuou a escolha de ponto do prazo estabelecido. Candidato desclassificado, conforme artigo 4º, §7º da Portaria 037/2015-STT
302º	FERNANDO SANTOS CATAO	---	---	---	---	Candidato não efetuou a escolha de ponto do prazo estabelecido. Candidato desclassificado, conforme artigo 4º, §7º da Portaria 037/2015-STT
303º	JESUS VIEIRA CHAVES	---	---	---	---	Candidato não efetuou a escolha de ponto do prazo estabelecido. Candidato desclassificado, conforme artigo 4º, §7º da Portaria 037/2015-STT
304º	FRANCIONE SOARES DOS SANTOS	---	---	---	---	Candidato não efetuou a escolha de ponto do prazo estabelecido. Candidato desclassificado, conforme artigo 4º, §7º da Portaria 037/2015-STT
305º	JECONIAS CORREA	1	PRAÇA CONSELHEIRO CRISPINIANO - CENTRO	16/11/16	Devem ser as mesmas do veículo proposto para o remanejamento ao Ponto do Aeroporto Internacional, nos termos do artigo 4º, §6º da Portaria 037/2015-STT	Prazo de 60 dias a contar da data da escolha, para efetuar a transferência para o ponto escolhido.
306º	FRANCISCO ALVES DA SILVA	---	---	---	---	Candidato não efetuou a escolha de ponto do prazo estabelecido. Candidato desclassificado, conforme artigo 4º, §7º da Portaria 037/2015-STT
307º	JASME FRANCISCO CORREIA	---	---	---	---	Candidato não efetuou a escolha de ponto do prazo estabelecido. Candidato desclassificado, conforme artigo 4º, §7º da Portaria 037/2015-STT
308º	FRANCISCO CANINDE XAVIER	58	R. GENTIL DE C. LESSA-JD. ST. FRANCISCA	16/11/16	Devem ser as mesmas do veículo proposto para o remanejamento ao Ponto do Aeroporto Internacional, nos termos do artigo 4º, §6º da Portaria 037/2015-STT	Prazo de 60 dias a contar da data da escolha, para efetuar a transferência para o ponto escolhido.
309º	JAIR PEREIRA BARBOSA	---	---	---	---	Candidato não efetuou a escolha de ponto do prazo estabelecido. Candidato desclassificado, conforme artigo 4º, §7º da Portaria 037/2015-STT
310º	FRANCISCO CARLOS DE SOUZA GARCIA	10	RUA ANTONIO POHLMAN - JD. TEREZOPOLIS	16/11/16	Devem ser as mesmas do veículo proposto para o remanejamento ao Ponto do Aeroporto Internacional, nos termos do artigo 4º, §6º da Portaria 037/2015-STT	Prazo de 60 dias a contar da data da escolha, para efetuar a transferência para o ponto escolhido.
311º	JAIME SEVERINO DE VASCONCELOS	---	---	---	---	Candidato não efetuou a escolha de ponto do prazo estabelecido. Candidato desclassificado, conforme artigo 4º, §7º da Portaria 037/2015-STT
312º	FRANCISCO CARLOS IGNACIO DA SILVA	---	---	---	---	Candidato não efetuou a escolha de ponto do prazo estabelecido. Candidato desclassificado, conforme artigo 4º, §7º da Portaria 037/2015-STT
313º	JAIME ONTIVERO GARCIA	---	---	---	---	Candidato não efetuou a escolha de ponto do prazo estabelecido. Candidato desclassificado, conforme artigo 4º, §7º da Portaria 037/2015-STT
314º	FRANCISCO CECILIO DA SILVA	---	---	---	---	Candidato não efetuou a escolha de ponto do prazo estabelecido. Candidato desclassificado, conforme artigo 4º, §7º da Portaria 037/2015-STT
315º	JAIME MIRANDA	---	---	---	---	Candidato não efetuou a escolha de ponto do prazo estabelecido. Candidato desclassificado, conforme artigo 4º, §7º da Portaria 037/2015-STT
316º	FRANCISCO DA SILVA PAULINO	---	---	---	---	Candidato não efetuou a escolha de ponto do prazo estabelecido. Candidato desclassificado, conforme artigo 4º, §7º da Portaria 037/2015-STT
317º	IVO FANTAZZINI	---	---	---	---	Candidato não efetuou a escolha de ponto do prazo estabelecido. Candidato desclassificado, conforme artigo 4º, §7º da Portaria 037/2015-STT
318º	FRANCISCO DE ASSIS DIAS	---	---	---	---	Candidato não efetuou a escolha de ponto do prazo estabelecido. Candidato desclassificado, conforme artigo 4º, §7º da Portaria 037/2015-STT
319º	IVANILDE TENORIO DA SILVA	---	---	---	---	Candidato não efetuou a escolha de ponto do prazo estabelecido. Candidato desclassificado, conforme artigo 4º, §7º da Portaria 037/2015-STT
320º	FRANCISCO DOMINGOS DA SILVA	27	PRACA DA SAUDADE - PICANCO	17/11/16	Devem ser as mesmas do veículo proposto para o remanejamento ao Ponto do Aeroporto Internacional, nos termos do artigo 4º, §6º da Portaria 037/2015-STT	Prazo de 60 dias a contar da data da escolha, para efetuar a transferência para o ponto escolhido.
321º	IVANIL PEDRO FILHO	---	---	---	---	Candidato não efetuou a escolha de ponto do prazo estabelecido. Candidato desclassificado, conforme artigo 4º, §7º da Portaria 037/2015-STT
322º	FRANCISCO ELPIDIO DE ALMEIDA JALES	---	---	---	---	Candidato não efetuou a escolha de ponto do prazo estabelecido. Candidato desclassificado, conforme artigo 4º, §7º da Portaria 037/2015-STT
323º	IVANI RIBEIRO SOARES DE SOUZA	---	---	---	---	Candidato não efetuou a escolha de ponto do prazo estabelecido. Candidato desclassificado, conforme artigo 4º, §7º da Portaria 037/2015-STT
324º	FRANCISCO FELIX DE PONTES	---	---	---	---	Candidato não efetuou a escolha de ponto do prazo estabelecido. Candidato desclassificado, conforme artigo 4º, §7º da Portaria 037/2015-STT
325º	ISRAEL ALVES DA COSTA	---	---	---	---	Candidato não efetuou a escolha de ponto do prazo estabelecido. Candidato desclassificado, conforme artigo 4º, §7º da Portaria 037/2015-STT
326º	FRANCISCO HATZ	---	---	---	---	Candidato não efetuou a escolha de ponto do prazo estabelecido. Candidato desclassificado, conforme artigo 4º, §7º da Portaria 037/2015-STT
327º	ISAO BANZAI	---	---	---	---	Candidato não efetuou a escolha de ponto do prazo estabelecido. Candidato desclassificado, conforme artigo 4º, §7º da Portaria 037/2015-STT
328º	FRANCISCO IZIDORIO DE SIQUEIRA	---	---	---	---	Candidato não efetuou a escolha de ponto do prazo estabelecido. Candidato desclassificado, conforme artigo 4º, §7º da Portaria 037/2015-STT
329º	ISAC DA SILVA	---	---	---	---	Candidato não efetuou a escolha de ponto do prazo estabelecido. Candidato desclassificado, conforme artigo 4º, §7º da Portaria 037/2015-STT
330º	FRANCISCO JOSE DA SILVA	---	---	---	---	Candidato não efetuou a escolha de ponto do prazo estabelecido. Candidato desclassificado, conforme artigo 4º, §7º da Portaria 037/2015-STT
331º	ILSON LUIZ	---	---	---	---	Candidato não efetuou a escolha de ponto do prazo estabelecido. Candidato desclassificado, conforme artigo 4º, §7º da Portaria 037/2015-STT

SALDOS DOS PONTOS DE TÁXI DE RUA COM VAGAS QUE SE ABRIRAM EM VIRTUDE DO REMANEJAMENTO DE TITULARES DE PONTOS DE RUA PARA O PONTO DO AEROPORTO INTERNACIONAL DE SÃO PAULO/GUARULHOS, NOS TERMOS DO DECRETO Nº 32.886/2015 E PORTARIA Nº 037/2015-STT

A Comissão Especial prevista no artigo 6º do Decreto Municipal 32.886, publicado em 11 de Setembro de 2.015, e instituída nos termos do artigo 7º da Portaria nº 037/2.015-STT, publicada em 18 de Setembro de 2.015, **TORNA PÚBLICO** o saldo de vagas dos pontos de táxi de rua com vagas que se abriram em virtude do remanejamento de titulares de pontos de rua para o ponto do aeroporto internacional de São Paulo/Guarulhos, conforme o previsto no artigo 4º, §§ 6º e 7º da Portaria nº 037/2015-STT, e após a sétima chamada para a escolha de vagas pelos candidatos classificados da 299ª a 331ª posição no respectivo processo seletivo, convocados em observância à escala de comparecimento para a escolha de ponto, publicada no Diário Oficial do Município do dia 11 de Novembro de 2.016.

Número do ponto	Localização do ponto	Quantidade de vagas que se abriram para escolha	Quantidade de vagas escolhidas após convocação*	Saldo de vagas ainda disponíveis para escolha	Histórico de escolhas/situação de transferência
1	PRAÇA CONSELHEIRO CRISPINIANO - CENTRO	10	2	8	---
4	PRACA SANTOS DUMONT - VILA GALVAO	1	1	0	---
5	PC. ENEDINO DE SOUZA LIMA- VL. AUGUSTA (AO LADO DA IGREJA SANTO ANTÔNIO)	3	1	2	*Em 22/08/2016, o Sr. REINALDO RODRIGUES, classificado em 60º lugar, desistiu de transferir-se para o ponto escolhido em 20/06/2016, assinando termo de desistência próprio, abrindo-se a vaga novamente para o ponto.
6	RUA CAVADAS - ITAPEGICA	2	0	2	*O Sr. ANTONIO IVALDO BRUMATI não efetuou a transferência para o ponto escolhido no prazo de até 60 dias da data de escolha, ficando excluído do processo seletivo, conforme estabelecido no artigo 4º, §7º da Portaria 037/15-STT, abrindo-se a vaga novamente para o ponto.
7	AV. AVELINO ALVES MACHADO - JD. PINHAL	1	0	1	---
8	PRACA DOS ESTUDANTES - VILA PROGRESSO	1	1	0	---
10	RUA ANTONIO POHLMAN - JD. TEREZOPOLIS	1	1	0	*O Sr. ALEXANDRE MANOEL HORACIO não efetuou a transferência para o ponto escolhido no prazo de até 60 dias da data de escolha, ficando excluído no processo seletivo, conforme estabelecido no artigo 4º, §7º da Portaria 037/15-STT, abrindo-se a vaga novamente para o ponto.
17	PRACA ANA ANTONELLI- JARDIM VILA GALVAO	1	0	1	---
20	PRACA OITO DE DEZEMBRO - TABOAO	2	2	0	---
27	PRACA DA SAUDADE - PICANCO	1	1	0	---
29	RUA BRAS CUBAS - CHACARA SAO LUIZ	2	0	2	---
30	RUA ESPANHA - JARDIM SAO FRANCISCO	1	0	1	*Em 24/08/2016, o Sr. BENEDITO ALVES DE ARAUJO, classificado em 176º lugar, desistiu de transferir-se para o ponto escolhido em 24/08/2016, assinando termo de desistência próprio, abrindo-se a vaga novamente para o ponto.
31	RUA CARLOS MESQUITA - JARDIM PARAVENTI	1	0	1	---
32	AV. MONTEIRO LOBATO - PQUE CECAP	2	2	0	*Em 18/08/2016, o Sr. RAUL DE OLIVEIRA SILVA, classificado em 54º lugar, desistiu de transferir-se para o ponto escolhido em 20/06/2016, assinando termo de desistência próprio, abrindo-se a vaga novamente para o ponto. *Em 23/08/2016, a Sra. MAURA CRISTINA DE OLIVEIRA TEIXEIRA, classificada em 57º lugar, desistiu de transferir-se para o ponto escolhido em 20/06/2016, assinando termo de desistência próprio, abrindo-se a vaga novamente para o ponto.
35	PRACA LAURO DE SOUZA LIMA - BOM CLIMA	1	0	1	---
38	RUA CONEGO VALADAO - GOPOUVA	1	0	1	---
42	AV. MARIANA UBALDINA DO ESP. SANTO - BOM CLIMA.	1	1	0	---
47	AVENIDA ESPERANCA - CENTRO	2	0	2	---
50	AVENIDA SALGADO FILHO - JARDIM SANTA MENA	1	1	0	---
51	AV. JUSTINO DE MAIO - CD. IND. SATELITE	1	0	1	---
52	AV SALGADO FILHO - RESIDENCIAL MAZZEI	1	0	1	---
58	R. GENTIL DE C. LESSA-JD. ST. FRANCISCA	6	1	5	---
59	AV. TRANSGUARULHENSE- VL.R. DE JANEIRO	3	3	0	---
61	RUA PRESIDENTE PRUDENTE / CENTRO	1	1	0	*O Sr. VALDIR FERREIRA BARRETO não efetuou a transferência para o ponto escolhido no prazo de até 60 dias da data de escolha, ficando excluído no processo seletivo, conforme estabelecido no artigo 4º, §7º da Portaria 037/15-STT, abrindo-se a vaga novamente para o ponto.
62	ALAMEDA DOS LIRIOS - HOSPITAL GERAL DE GUARULHOS	1	1	0	---
63	RUA JOSÉ DE ANDRADE - JD. STA. FRANCISCA	1	1	0	---
64	RUA GENERAL OSORIO - JARDIM SANTA FRANCISCA	1	1	0	---
65	R. DR. RAMOS DE AZEVEDO	2	2	0	---
66	AV. SALGADO FILHO - HOTEL SABLES	1	1	0	---
Total:		**53**	**24**	**29**	

ESCALA DOS PRÓXIMOS 28 (VINTE E OITO) CANDIDATOS RESTANTES, CLASSIFICADOS NO PROCESSO REGIDO PELA PORTARIA 037/2015-STT, PARA COMPARECIMENTO NO FÁCIL TRANSPORTES E TRÂNSITO, LOCALIZADO NA ALAMEDA DOS LÍRIOS, 303 – PQ. CECAP – GUARULHOS/SP (TERMINAL RODOVIÁRIO), PARA A RESPECTIVA ESCOLHA DE UMA DAS VAGAS DE PONTO DE RUA AINDA REMANESCENTES, MANTIDAS AS CARACTERÍSTICAS DO VEÍCULO PROPOSTO E RESPEITADA A ORDEM DE CLASSIFICAÇÃO (OITAVA CHAMADA)

A Comissão Especial prevista no artigo 6º do Decreto Municipal 32.886, publicado em 11 de Setembro de 2.015, e instituída nos termos do artigo 7º da Portaria nº 037/2.015-STT, publicada em 18 de Setembro de 2.015, **TORNA PÚBLICA** a escala dos candidatos classificados da 332ª a 359ª posição, para comparecimento no Fácil Transportes e Trânsito, localizado na Alameda dos Lírios, 303 – Pq. Cecap – Guarulhos/SP (Terminal Rodoviário), em dia e horário constantes na escala da presente publicação, para a respectiva escolha de uma das vagas disponibilizadas, ainda remanescentes após a sétima chamada para escolha decorrente da convocação publicada em 11 de Novembro de 2.016, devendo ser mantidas as características do veículo proposto e respeitada a ordem de classificação, conforme previsto no artigo 4º, §§ 6º e 7º da Portaria nº 037/2015-STT, os quais terão o prazo de 60 (sessenta) dias contados da escolha do ponto para a concretização da transferência, com atendimento a todas as etapas do processo seletivo:

Ordem de classificação	Nome	Dia de comparecimento	Horário de comparecimento
332º	FRANCISCO LEONARDO FILHO	28/11/16	das 09h00 às 09h30
333º	HUMBERTO MANOEL DA SILVA	28/11/16	das 09h30 às 10h00
334º	FRANCISCO MELO DOS SANTOS	28/11/16	das 10h00 às 10h30

335º	HERCILIO MANOEL DA SILVA	28/11/16	das 10h30 às 11h00
336º	FRANCISCO PEREIRA DUARTE	28/11/16	das 11h00 às 11h30
337º	HELIO TADEU LOPES	28/11/16	das 11h30 às 12h00
338º	FRANCISCO QUIRINO DOS SANTOS	28/11/16	das 13h00 às 13h30
339º	HELIO HIDEKI WATANABE	28/11/16	das 13h30 às 14h00
340º	FRANCISCO RODRIGUES DA SILVA	28/11/16	das 14h00 às 14h30
341º	HELIANE APARECIDA MARCELINO	28/11/16	das 14h30 às 15h00
342º	GERALDO ALVES DE MEIRA	28/11/16	das 15h00 às 15h30
343º	HELAINE MARIA DE MIRANDA	28/11/16	das 15h30 às 16h00
344º	GERALDO ANTUNES VIEIRA FILHO	29/11/16	das 09h00 às 09h30
345º	GILSON RODRIGUES PONCE	29/11/16	das 09h30 às 10h00
346º	GERALDO EUSTAQUIO RIBEIRO	29/11/16	das 10h00 às 10h30
347º	GILSON PINHEIRO DA COSTA	29/11/16	das 10h30 às 11h00
348º	GERALDO PAULO DOS SANTOS	29/11/16	das 11h00 às 11h30
349º	GILSON ALVES DE OLIVEIRA	29/11/16	das 11h30 às 12h00
350º	GERALDO VALADARES DE ALMEIDA	29/11/16	das 13h00 às 13h30
351º	GILMAR ALVES BARROSO	29/11/16	das 13h30 às 14h00
352º	GERCIO RIBEIRO	29/11/16	das 14h00 às 14h30
353º	GILMAR ALEXANDRE	29/11/16	das 14h30 às 15h00
354º	GERMANO SCHOLZE	29/11/16	das 15h00 às 15h30
355º	GILDASIO QUEIROZ DOS SANTOS	29/11/16	das 15h30 às 16h00
356º	GERVASIO ANTONIO SERRA BARBOSA	30/11/16	das 09h00 às 09h30
357º	GILDARDO MARCELO DIAS	30/11/16	das 09h30 às 10h00
358º	GESSI APARECIDA DA SILVA	30/11/16	das 10h00 às 10h30
359º	GETULIO ROSA DE ALMEIDA	30/11/16	das 10h30 às 11h00

DEPARTAMENTO ADMINISTRATIVO E FINANCEIRO

Gestão Financeira do Sistema de Transportes

io André Pereira, Secretário de Transportes e Trânsito, no uso de suas atribuições legais e, em atenção ao disposto na Lei Municipal torna público o resumo da planilha de custos do sistema de transporte coletivo municipal na **modalidade SELETIVO**.

CÁLCULO DA TARIFA

	CUSTO MES	CUSTO KM		% CUSTO
1 - CUSTOS VARIÁVEIS	**126.387,37**	**1,5040**		**100,00**
1.1 Combustível	96.172,79	1,1444		76,0937
1.2 Lubrificantes	11.012,43	0,1310		8,7132
1.3 Rodagem	5.654,54	0,0673		4,4740
1.4 Peças e Acessórios	13.547,62	0,1612		10,7191
2 - CUSTO FIXO	**197.520,56**	**2,3504**		**100,00**
2.1 Pessoal	**116.065,56**	**1,3811**		**58,7613**
2.1.1 Operação	92.115,52	1,0961		46,6359
2.1.2 Manutenção	12.896,17	0,1535		6,5290
2.1.3 Administrativo	11.053,86	0,1315		5,5963
2.1.4 Beneficio	0,00	0,0000		0,0000
2.2 Capital	**73.864,87**	**0,8790**		**37,3960**
2.2.1 Depreciação	42.995,40	0,5116		21,7676
2.2.1.1 Veículos	42.703,29	0,5082		21,6197
2..2.1.2 Maq. Inst. e Equipamentos	292,11	0,0035		0,1479
2.2.2 Remuneração	30.869,47	0,3673		15,6285
2.2.2.1 Veículos	28.824,72	0,3430		14,5933
2.2.2.2 Maq. Inst. e Equipamentos	1.168,43	0,0139		0,5915
2.2.2.3 Almoxarifado	876,32	0,0104		0,4437
2.3 Despesas Administrativas	**7.590,13**	**0,0903**		**3,8427**
2.3.1 Seguro Obrigatório	287,46	0,0034		0,1455
2.3.2 Outras Despesas	7.302,67	0,0869		3,6972
TOTAL	**323.907,93**	**100,00**	**97,00%**	
		IMPOSTO		**3,00%**

3 - CÁLCULO DA TARIFA

Custo KM sem imposto	3,8544		
Custo KM com imposto	3,8544		
IPK equivalente	0,6904		
IPK transportado	0,6904		
PMM	8.404		
Passageiro Equivalente	58.016		
KM percorrido	84.036		
Custo Total sem Imposto	323.907,93	100,00%	97,00%
Imposto	9.717,24		3,00%
Taxa de Gerenciamento	0,00		
Custo Total com Imposto	333.625,17		100,00
Valor Calculado para Reajuste da Tarifa	R$ 5,7506		

Planilha Tarifária Consolidada

Discriminação	Concessão		Permissão		Total	
	Mensal	Por Km	Mensal	Por Km	Mensal	Por Km
1. Custos Variáveis	**R$ 5.645.514**	**R$ 1,6424**	**R$ 1.670.300**	**R$ 1,2356**	**R$ 7.315.813,59**	**R$ 1,5276**
1.1. Diesel	R$ 3.904.006	R$ 1,1358	R$ 1.076.363	R$ 0,7962	R$ 4.980.368,80	R$ 1,0399
1.2. Lubrificantes	R$ 397.946	R$ 0,1158	R$ 156.505	R$ 0,1158	R$ 554.450,93	R$ 0,1158
1.3. Rodagem	R$ 398.828	R$ 0,1160	R$ 90.962	R$ 0,0673	R$ 489.789,58	R$ 0,1023
1.4. Peças e Acessórios	R$ 944.734	R$ 0,2748	R$ 346.470	R$ 0,2563	R$ 1.291.204,28	R$ 0,2696
2. Custos Fixos	**R$ 19.498.845**	**R$ 5,6726**	**R$ 6.649.475**	**R$ 4,9188**	**R$ 26.148.319,78**	**R$ 5,4599**
2.1. Pessoal	R$ 16.117.522	R$ 4,6889	R$ 5.681.862	R$ 4,2030	R$ 21.799.383,44	R$ 4,5518
2.1.1 Operação	R$ 10.407.429	R$ 3,0278	R$ 3.620.451	R$ 2,6782	R$ 14.027.880,26	R$ 2,9291
2.1.2 Manutenção	R$ 1.457.040	R$ 0,4239	R$ 506.863	R$ 0,3749	R$ 1.963.903,24	R$ 0,4101
2.1.3 Administrativo	R$ 1.248.891	R$ 0,3633	R$ 434.454	R$ 0,3214	R$ 1.683.345,63	R$ 0,3515
2.1.4 Benefícios	R$ 3.004.161	R$ 0,8740	R$ 1.120.093	R$ 0,8286	R$ 4.124.254,31	R$ 0,8612
2.2. Capital	R$ 2.794.833	R$ 0,8131	R$ 771.279	R$ 0,5705	R$ 3.566.111,96	R$ 0,7446
2.2.1 Depreciação	R$ 1.620.429	R$ 0,4714	R$ 452.908	R$ 0,3350	R$ 2.073.336,70	R$ 0,4329
2.2.1.1 Veículos	R$ 1.597.315	R$ 0,4647	R$ 445.271	R$ 0,3294	R$ 2.042.586,13	R$ 0,4265
2..2.1.2 Maq. Inst. e Equipamentos	R$ 23.113	R$ 0,0067	R$ 7.637	R$ 0,0056	R$ 30.750,57	R$ 0,0064
2.2.2 Remuneração	R$ 1.174.404	R$ 0,3417	R$ 318.371	R$ 0,2355	R$ 1.492.775,26	R$ 0,3117
2.2.2.1 Veículos	R$ 1.012.613	R$ 0,2946	R$ 264.909	R$ 0,1960	R$ 1.277.521,29	R$ 0,2668
2.2.2.2 Maq. Inst. e Equipamentos	R$ 92.452	R$ 0,0269	R$ 30.550	R$ 0,0226	R$ 123.002,27	R$ 0,0257
2.2.2.3 Almoxarifado	R$ 69.339	R$ 0,0202	R$ 22.912	R$ 0,0169	R$ 92.251,70	R$ 0,0193
2.3 Despesas Administrativas	R$ 586.490	R$ 0,1706	R$ 196.334	R$ 0,1452	R$ 782.824,37	R$ 0,1635
2.3.1 Seguro Obrigatório	R$ 19.993	R$ 0,0058	R$ 9.166	R$ 0,0068	R$ 29.158,62	R$ 0,0061
2.3.2 Outras Despesas	R$ 566.498	R$ 0,1648	R$ 187.168	R$ 0,1385	R$ 753.665,75	R$ 0,1574
3. Total Custos Fixos + Variáveis	R$ 25.144.359	R$ 7,3150	R$ 8.319.774	R$ 6,1544	R$ 33.464.133,37	R$ 6,9874

CÁLCULO DA TARIFA

Discriminação	Concessão	Permissão	Total
Passageiros Transportados	9.353.809	3.288.799	12.642.608
Passageiros Equivalentes	5.447.468	1.656.468	7.103.936
KM percorrido	3.437.347	1.351.847	4.789.194
Frota Operacional	650	298	948
PMM	5.288	4.536	5.052
IPK Transportado	2,7212	2,4328	2,6398
IPK equivalente	1,5848	1,2253	1,4833

CUSTOS TOTAIS E POR PASSAGEIRO

Discriminação	Total Mensal	Total / Km	Total Mensal	Total / Km	Total Mensal	Total / Km
Custo sem Imposto	R$ 25.144.359	R$ 7,3150	R$ 8.319.774,38	R$ 6,1544	R$ 33.464.133,37	R$ 6,9874
Imposto	R$ 777.660,59	R$ 0,1546	R$ 0,00	R$ -	R$ 777.660,59	R$ 0,1624
Taxa de Gerenciamento	R$ 0,00	R$ -	R$ 0,00	R$ -	R$ 0,00	R$ -
Custo Total com Imposto	R$ 25.922.019,57	R$ 7,4697	R$ 8.319.774,38	R$ 6,1544	R$ 34.241.793,96	R$ 7,1498
Tarifa Cobrança Passageiro	**R$ 4,7134**		**R$ 5,0226**		**R$ 4,8201**	

Combustível	
Média	R$ 4,4658
Refinaria	R$ 4,4930

EDITAL DE NOTIFICAÇÃO DE AUTUAÇÃO PELO COMETIMENTO DE INFRAÇÃO DE TRÂNSITO E EDITAL DE NOTIFICAÇÃO DE APLICAÇÃO DE PENALIDADE, período de 17/11/2016 a 23/11/2016, ENCONTRA-SE PARA CONSULTA NO SITE: http://www.guarulhos.sp.gov.br/diário oficial/notificações e penalidades, e afixado no local público de costume na Secretaria do Governo Municipal.

E para constar eu, **(ADRIANA GALVÃO FARIAS),** Diretora do Departamento de Relações Administrativas, tornei público o presente diário Oficial.

ATENDIMENTO À PESSOA EM SITUAÇÃO DE RUA

Albergue (Serviço de Acolhimento Masculino)
Rua Harry Simonsen, 283 – Centro
Tel.: 2441-0087 / 2475-3184
alberguesocial.guarulhos@gmail.com

Casa de Passagem Feminina (Serviço de Acolhimento Feminino)
Rua Itapicuru, 146 – Jardim Presidente Dutra
Tel.: 3988-0015
cpdandoumtempo@hotmail.com

Abordagem Social
Rua Santana do Jacaré, 84 – Bom Clima
Tel.: 2087-7417 / 94731-9966 / 94731-4409
abordagemguarulhos@gmail.com

Oferecem atendimento às famílias e indivíduos que se encontram em situação de abandono, ameaça ou violação de direitos, necessários de acolhimento provisório fora de seu núcleo familiar de origem.

PREFEITURA DE GUARULHOS

RESTAURANTES POPULARES

Os restaurantes oferecem à população refeições de qualidade a partir de um cardápio variado e equilibrado ao preço de 1 real.

Restaurante Popular Zilda Arns
Avenida Monteiro Lobato
nº 518 - Macedo
Telefone: 2408-5665

Restaurante Popular Josué de Castro
Rua Adolfo Noronha
nº 49 - Taboão
Telefone: 2408-3349

PREFEITURA DE GUARULHOS

acesse o site da
PREFEITURA DO MUNICÍPIO DE
GUARULHOS
www.guarulhos.sp.gov.br

PROGUARU

ABERTURA DE LICITAÇÃO

A Comissão de Licitações a Progresso e Desenvolvimento de Guarulhos S/A torna público que fará realizar a **Rua Arminda de Lima – 788 – Vila Progresso – Guarulhos – SP**, a seguinte licitação: **PREGÃO ELETRÔNICO Nº 049/2016** – Registro de preços para tintas. **Envio das propostas até 07/12/2016 às 14h00.** Processo Administrativo nº 314/2016. **EDITAIS COMPLETOS** e propostas através do site: www.licitacoes-e.com.br.

HOMOLOGAÇÃO E ADJUDICAÇÃO

A Comissão de Licitações da Progresso e Desenvolvimento de Guarulhos S/A, de acordo com o constante no:

Processo Administrativo nº 377/2016, torna público a **homologação** do **Pregão Presencial nº 038/2016,** que trata do registro de preços para fornecimento e instalação de vidros, e **adjudicação** do objeto a favor da empresa **Reinaldo Carneiro Vidraçaria ME.**

Processo Administrativo nº 314/2016, torna público a **homologação** do **Pregão Presencial nº 039/2016,** que trata do registro de preços para tintas e materiais de pintura, e **adjudicação** do objeto do objeto no **lote 01** a favor da empresa **Suprema Comercial Eireli – Epp.** e no **lote 03** a favor da empresa **Guarutelha Materiais Para Construções Ltda. Epp. Fica declarado FRACASSADO o lote 02.**

ANDRÉIA DANTAS GUEDES TEIXEIRA
Presidente da Comissão de Licitações

EXTRATO DE CONTRATO

Processo nº: 348/2016 torna público o **Contrato nº 024/2016 - Convite nº 003/2016**. **Objeto:** Contratação de empresa para execução de projeto estrutural em concreto armado e fundações em diversas localidades situadas no Município de Guarulhos. **Contratada:** Soleil Consultoria Projetos e Obras Ltda. **Prazo:** 12 meses. **Valor:** R$ 116.800,00- **Assinado em:** 17/11/2016.

EXTRATO DE TERMO ADITIVO

Processo Administrativo nº 167/2010 - **Termo Aditivo nº** 003 ao **Contrato nº** 052/2010 – **Contratada: T & T Construção e Comércio de Produtos para Obras Ltda. Objeto:** contratação de empresa especializada para obras de pavimentação asfáltica, guias, sarjetas, sarjetões, drenos e galerias para captação de águas pluviais na Rua Mário Luis Macca, Rua Rubens Taborda, Rua Arthur Victor Brenneisen, Rua Raimundo Rocha de Oliveira, Rua Deolinda dos Anjos Antônio, Rua Trinta e Dois e Av. Três, loteamento Ponte alta, Bonsucesso, neste município. **Finalidade deste termo:** Fica readequada a planilha de preços unitários e quantitativos, sem incremento de valores, com fundamento no art. 65, I letra "a", da Lei 8.666/93. **Assinado em**: 23/11/2016.

EXTRATO DE ATA DE REGISTRO DE PREÇOS

Processo nº: 287/2016 torna pública a **Ata de Registro de Preços nº 065/2016**. **Pregão Eletrônico nº 035/2016**. **Objeto:** Registro de preços para materiais de combate à incêndio. **Compromissário Fornecedor: São João Extintores Ltda. EPP. Prazo:** 12 meses - **assinado em:** 17/11/2016.

Item	Descrição	Qt.	Un.	Valor Unitário
1	TAMPÃO DE FERRO FUNDIDO PARA REGISTRO DE RECALQUE DE PASSEIO 60 x 40 CM, COM SUPORTE E INSCRIÇÃO "INCÊNDIO" **Marca: SJE**	6	PÇ	191,00
2	EXTINTOR DE INCÊNDIO PORTÁTIL COM CARGA DE DIÓXIDO DE CARBONO (CO^2) - CLASSE BC 6KG: UTILIZADO NO COMBATE A INCÊNDIO DA CLASSE B (LÍQUIDOS INFLAMÁVEIS) E C (EQUIPAMENTOS ELÉTRICOS) EM ÁREAS COMERCIAIS E INDUSTRIAIS. AGENTE EXTINTOR: DIÓXIDO DE CARBONO, CAPACIDADE NOMINAL: 6KG, CAPACIDADE EXTINTORA: 5-B. O PRODUTO DEVERÁ SER CERTIFICADO PELA ABNT NORMA NBR 11716 E PELO INMETRO **Marca: Total Equipamentos**	30	PÇ	343,00
3	ABRIGO DE EMBUTIR PARA MANGUEIRA (HIDRANTE), MEDIDAS 90 X 60 X 17 CM, FABRICADO EM CHAPA DE AÇO COM TRATAMENTO ANTICORROSIVO E PINTURA ELETROSTÁTICA A PÓ NA COR VERMELHA TEXTURIZADO, SUPORTE PARA MANGUEIRA 1.1/2" E 2.1/2" TIPO MEIA LUA OU BASCULANTE. PORTA EM CHAPA DE AÇO COM TRATAMENTO ANTICORROSIVO E PINTURA ELETROSTÁTICA A PÓ NA COR VERMELHA TEXTURIZADO, COMPOSTO POR VENTILAÇÃO FRONTAL, DOBRADIÇAS, FECHO TIPO ENGATE RÁPIDO PARA FACILITAR A ABERTURA E VISOR EM ACRÍLICO OU VIDRO, AMBAS COM ADESIVO "INCÊNDIO" **Marca: SJE**	5	PÇ	190,00
4	ABRIGO DE SOBREPOR PARA MANGUEIRA (HIDRANTE), MEDIDAS 90 X 60 X 17 CM, FABRICADO EM CHAPA DE AÇO, TRATAMENTO ANTICORROSIVO E PINTURA ELETROSTÁTICA A PÓ NA COR VERMELHA TEXTURIZADO, SUPORTE PARA MANGUEIRA DE 1.1/2" E 2.1/2" TIPO MEIA LUA OU BASCULANTE. PORTA EM CHAPA DE AÇO TRATAMENTO ANTICORROSIVO E PINTURA ELETROSTÁTICA A PÓ NA COR VERMELHA TEXTURIZADO, COMPOSTO POR VENTILAÇÃO FRONTAL, DOBRADIÇAS, FECHO TIPO ENGATE RÁPIDO PARA FACILITAR A ABERTURA E VISOR EM ACRÍLICO OU VIDRO, AMBAS COM ADESIVO "INCÊNDIO" **Marca: SJE**	28	PÇ	190,00
5	CHAVE STORZ (PARA ENGATE RÁPIDO) PREDIAL 2.1/2" X 1.1/2" EM LATÃO **Marca: SJE**	28	PÇ	9,00
6	ENGATE RÁPIDO 2.1/2" (STORZ) X ROSCA 2.1/2" INTERNA NBR 5 FIOS POR POLEGADA, UTILIZADO PARA ADAPTAR VÁLVULAS PARA CONEXÃO DE MANGUEIRAS DE INCÊNDIO. MATERIAL EM LATÃO FUNDIDO NBR 6941 - ACABAMENTO EM BRONZE. **Marca: SJE**	33	PÇ	38,00
7	ESGUICHO JATO SÓLIDO 1.1/2" X 13 mm, TUBO TIPO AGULHETA, COM ENGATE RÁPIDO (STORZ) 1.1/2" EM LATÃO FUNDIDO, CONFORME NBR 6941 **Marca: SJE**	33	PÇ	35,00
8	ESGUICHO JATO SÓLIDO 1.1/2" X 16 mm, TUBO TIPO AGULHETA, COM ENGATE RÁPIDO (STORZ) 1.1/2" EM LATÃO FUNDIDO, CONFORME NBR 6941 **Marca: SJE**	5	PÇ	45,00
9	EXTINTOR DE INCÊNDIO PORTÁTIL COM CARGA DE PÓ QUÍMICO SECO - CLASSE BC 4KG: UTILIZADO NO COMBATE A INCÊNDIO DA CLASSE B (LÍQUIDOS INFLAMÁVEIS) E C (EQUIPAMENTOS ELÉTRICOS) EM ÁREAS RESIDENCIAIS, COMERCIAIS E INDUSTRIAIS. AGENTE EXTINTOR: PÓ QUÍMICO SECO (PQS), CAPACIDADE NOMINAL: 4KG, CAPACIDADE EXTINTORA: 20-BC, 30-BC E 40-BC. O PRODUTO DEVERÁ SER CERTIFICADO PELA ABNT NORMA NBR 10721 E PELO INMETRO **Marca: Mangflex**	15	PÇ	90,00
10	EXTINTOR PORTÁTIL DE ÁGUA PRESSURIZADA (AP) - CLASSE A 10KG: UTILIZADO NO COMBATE A INCÊNDIO DA CLASSE A (COMBUSTÍVEIS SÓLIDOS, POR EXEMPLO, MADEIRA, PAPEL, TECIDOS, ETC.) EM ÁREAS RESIDENCIAIS, COMERCIAIS E INDUSTRIAIS, COM CAPACIDADE NOMINAL DE 10 LITROS E CAPACIDADE EXTINTORA: 2-A. O PRODUTO DEVERÁ SER CERTIFICADO PELA ABNT 11715 E PELO INMETRO **Marca: Mangflex**	18	PÇ	90,00
11	MANGUEIRA DE INCÊNDIO FABRICADA EM FIOS DE POLIÉSTER DE ALTA TENACIDADE NA COR BRANCA, REVESTIDA INTERNAMENTE POR TUBO DE BORRACHA SINTÉTICA E CONEXÕES COM ENGATE TIPO STORZ NA EXTREMIDADE, CONFORME A NORMA DA ABNT - NBR 11861. MODELO INDUSTRIAL (TIPO-2) UTILIZADO EM ÁREAS COMERCIAIS, INDUSTRIAIS OU CORPO DE BOMBEIROS. COM CONEXÕES DE DIÂMETRO 2.1/2" PRESSÃO DE TRABALHO DE 14 KGF/CM²; PRESSÃO DE RUPTURA DE 55 KGF/CM²; DIÂMETRO DE 1.1/2" E COMPRIMENTO DE 15 METROS **Marca: Resil**	33	PÇ	348,00
12	REGISTRO GLOBO ANGULAR 2.1/2" X 45° PREDIAL, COM ROSCA INTERNA BSP 11 FIOS POR POLEGADA E SAÍDA 2.1/2" ROSCA EXTERNA NBR 5 FIOS POR POLEGADA. HASTE EM LATÃO FUNDIDO. VOLANTE EM ALUMÍNIO FUNDIDO. DISCO PARA VEDAÇÃO EM ALUMÍNIO FUNDIDO COM BORRACHA VULCANIZADA. CLASSE 150 PSI. TESTE HIDROSTATICO: 300 PSI (CORPO, SEDE E CONTRA SEDE). PESO: 1,8 KG. MATERIAL: CORPO E CASTELO EM LATÃO FUNDIDO NBR 6941. ACABAMENTO: USINADO **Marca: SJE**	28	PÇ	90,00
13	TAMPÃO CEGO COM CORRENTE 2.1/2", COM E.R ENGATE RÁPIDO (STORZ) 2.1/2". MATERIAL FLANGE E TAMPA EM LATÃO FUNDIDO NBR 6941. ACABAMENTO: USINADO. COMPONENTES E ACESSÓRIOS: ANEL STORZ EM BORRACHA PARA VEDAÇÃO; CORRENTE COM GANCHO EM SUAS EXTREMIDADES; ANEL DE TRAVAMENTO **Marca: SJE**	33	PÇ	48,00

Processo nº: 208/2016 torna pública a **Ata de Registro de Preços nº 077/2016**. **Pregão Eletrônico nº 040/2016**. **Objeto:** Registro de preços para açúcar. **Compromissário Fornecedor: Alpa Alimentos de Mogi Guaçu Ltda. ME. Prazo:** 12 meses - **assinado em:** 17/11/2016.

Item	Descrição	Qt.	Un.	Valor Unitário
1	Açúcar refinado **Marca: Caravelas**	14.000	Kg	2,57

Processo nº: 340/2016 torna pública a **Ata de Registro de Preços nº 076/2016**. **Pregão Eletrônico nº 043/2016**. **Objeto:** Registro de preços para gabiões. **Compromissário Fornecedor: Lunal Comercial Ltda. ME. Prazo:** 12 meses - **assinado em:** 14/11/2016.

Item	Descrição	Qt.	Un.	Valor Unitário
1	GABIÃO TIPO CAIXA, NAS DIMENSÕES 1,50 x 1,00 x 0,50 m, EM MALHA HEXAGONAL DE DUPLA TORÇÃO (ABNT NBR 10514), TIPO 8 x 10, FABRICADO EM ARAMES BTC, COM ZINCAGEM PESADA (ABNT NBR 8964) NO DIÂMETRO 2,70 mm, COM DIAFRAGMAS INSERIDOS DURANTE O PROCESSO DE FABRICAÇÃO E INCLUSOS ARAMES DE DIÂMETRO 2,20 mm PARA AMARRAÇÃO E ATIRANTAMENTO NA PROPORÇÃO DE 8% SOBRE SEU PESO **Marca: AcelorMital/Belgo**	60	PÇ	160,75
2	GABIÃO TIPO CAIXA, NAS DIMENSÕES 3,00 x 1,00 x 1,00 m, EM MALHA HEXAGONAL DE DUPLA TORÇÃO (ABNT NBR 10514), TIPO 8 x 10, FABRICADO EM ARAMES BTC, COM ZINCAGEM PESADA (ABNT NBR 8964) NO DIÂMETRO 2,70 mm, COM DIAFRAGMAS INSERIDOS DURANTE O PROCESSO DE FABRICAÇÃO E INCLUSOS ARAMES DE DIÂMETRO 2,20 mm PARA AMARRAÇÃO E ATIRANTAMENTO NA PROPORÇÃO DE 8% SOBRE SEU PESO **Marca: AcelorMital/Belgo**	35	PÇ	456,07
3	GABIÃO TIPO CAIXA, NAS DIMENSÕES 1,50 x 1,00 x 1,00 m, EM MALHA HEXAGONAL DE DUPLA TORÇÃO (ABNT NBR 10514), TIPO 8 x 10, FABRICADO EM ARAMES BTC, COM ZINCAGEM PESADA (ABNT NBR 8964) NO DIÂMETRO 2,70 mm, COM DIAFRAGMAS INSERIDOS DURANTE O PROCESSO DE FABRICAÇÃO E INCLUSOS ARAMES DE DIÂMETRO 2,20 mm PARA AMARRAÇÃO E ATIRANTAMENTO NA PROPORÇÃO DE 8% SOBRE SEU PESO **Marca: AcelorMital/Belgo**	500	PÇ	237,21
4	GABIÃO TIPO CAIXA, NAS DIMENSÕES 1,00 x 1,00 x 1,00 m, EM MALHA HEXAGONAL DE DUPLA TORÇÃO (ABNT NBR 10514), TIPO 8 x 10, FABRICADO EM ARAMES BTC, COM ZINCAGEM PESADA (ABNT NBR 8964) NO DIÂMETRO 2,70 mm, COM DIAFRAGMAS INSERIDOS DURANTE O PROCESSO DE FABRICAÇÃO E INCLUSOS ARAMES DE DIÂMETRO 2,20 mm PARA AMARRAÇÃO E ATIRANTAMENTO NA PROPORÇÃO DE 8% SOBRE SEU PESO **Marca: AcelorMital/Belgo**	30	PÇ	274,01
5	GABIÃO TIPO CAIXA, NAS DIMENSÕES 2,00 x 1,00 x 1,00 m, EM MALHA HEXAGONAL DE DUPLA TORÇÃO (ABNT NBR 10514), TIPO 8 x 10, FABRICADO EM ARAMES BTC, COM ZINCAGEM PESADA (ABNT NBR 8964) NO DIÂMETRO 2,70 mm, COM DIAFRAGMAS INSERIDOS DURANTE O PROCESSO DE FABRICAÇÃO E INCLUSOS ARAMES DE DIÂMETRO 2,20 mm PARA AMARRAÇÃO E ATIRANTAMENTO NA PROPORÇÃO DE 8% SOBRE SEU PESO **Marca: AcelorMital/Belgo**	120	PÇ	304,05

CARTA CONTRATO

Processo Administrativo nº 378/2016, torna público a **Carta Contrato nº 032/2016**, Solicitação 1233/2016. **Objeto**: Manutenção preventiva (periódica e assistência técnica p/condicionadores de ar. **Contratada**: S& S Comércio e Serviço em Ar Condicionado Ltda. Epp. **Valor:** R$ 11.760,00 **Assinado em** 23/11/2016.

ATA DE REGISTRO DE PREÇOS – PUBLICAÇÃO TRIMESTRAL

Em atendimento ao disposto no artigo 19 do Decreto Municipal nº 23.454/2005 e ao Artigo 15, § 2º, da lei 8.666/93, procedemos à publicação trimestral das Atas Registradas pela **PROGUARU:**

Processo nº: 285/2015 torna pública a **Ata de Registro de Preços nº** 070/2015. **Pregão Presencial nº** 022/2015. **Objeto:** Registro de preços para óleo lubrificante, fluido de freio e graxa. **Compromissário Fornecedor: Patrícia Cristina Abreu – EPP. Prazo:** 12 meses - **assinado em:** 09/11/2015.

Item	Descrição	Qt.	Un.	Valor Unitário
1	ÓLEO HIDRÁULICO MINERAL; CLASSIFICAÇÃO: ATF C3; PARA TRANSMISSÃO AUTOMÁTICA E SISTEMAS DE DIREÇÃO; REFERÊNCIA: DEXRON II-D - FRASCO DE 1 LITRO **Marca: Petronas**	96	L	15,00
2	ÓLEO LUBRIFICANTE MINERAL; MONOVISCOSO; CLASSIFICAÇÃO: API GL5, SAE-90; PARA ENGRENAGENS DO TANDEN E CÂMBIO; COM EMBALAGEM DE 200 LITROS **Marca: Petronas**	400	L	11,30
3	ÓLEO LUBRIFICANTE MINERAL; MONOVISCOSO; CLASSIFICAÇÃO: API GL5, SAE-140; PARA MÁQUINAS PESADAS; COM EMBALAGEM DE 200 LITROS **Marca: Incol**	600	L	9,30
4	FLUÍDO DE FREIO - DOT-4 PARA SISTEMA DE FREIO DE VEÍCULOS, MAQUINAS E EQUIPAMENTOS; COM EMBALAGEM DE 500ML - (1/2 LITRO) **Marca: Petronas**	300	FR	13,70
5	ÓLEO LUBRIFICANTE SEMI-SINTETICO; CLASSIFICAÇÃO: API-SM, SAE-15W40; PARA MOTORES FLEX; COM EMBALAGEM DE 01 LITRO **Marca: Total Lubrificantes**	300	L	17,00
6	GRAXA A BASE DE SABÃO DE LÍTIO EP-2 PARA LUBRIFICAÇÃO DOS EQUIPAMENTOS PESADOS; TAMBOR C/ 170 KG **Marca: Petronas**	850	KG	13,35
7	ÓLEO DE CÂMBIO 75W85 PARA TRANSMISSÕES 94728699 GM **Marca: Petronas**	20	L	35,60

Processo nº: 329/2015 torna pública a **Ata de Registro de Preços nº** 071/2015. **Pregão Presencial nº** 071/2015. **Objeto:** Registro de preços para fornecimento e instalação de piso vinílico. **Compromissário Fornecedor: Pisotron Indústria e Comércio de Carpetes Ltda. EPP. Prazo:** 12 meses - **assinado em:** 10/11/2015.

Item	Descrição	Qt.	Un.	Valor Unitário
1	FORNECIMENTO E APLICAÇÃO DE BASE SELADORA E CERA EM DEGRAU VINÍLICO	100	M	12,00
2	FORNECIMENTO E INSTALAÇÃO DE RODAPÉ DE FIBRO-VINIL 7,5 CM	4.300	M	9,77
3	RETIRADA DE PISO VINÍLICO EXISTENTE, COM RASPAGEM E PREPARAÇÃO DE SUBSTRATO	2.950	M²	4,00
4	DEMOLIÇÃO DE PISO EM FIBRO-VINIL OU BORRACHA SINTÉTICA, INCLUSIVE ARGAMASSA DE REGULARIZAÇÃO	2.950	M²	40,00
5	RETIRADA DE FIBRO-VINIL	2.950	M²	5,00
6	EXECUÇÃO DE CIMENTADO COMUM DESEMPENADO, 20 mm DE ESPESSURA, COM FORNECIMENTO DE MATERIAL	2.950	M²	40,00
7	FORNECIMENTO E INSTALAÇÃO DE FITA ANTIDERRAPANTE, FAIXA COM LARGURA = 5 cm E ESPESSURA = 2 mm, PARA APLICAÇÃO EM DEGRAU	100	M	8,00
8	FORNECIMENTO E APLICAÇÃO DE BASE SELADORA E CERA	5.450	M²	40,00
9	FORNECIMENTO E INSTALAÇÃO DE PISO VINÍLICO, TIPO CHROMA CONCEPT OU SIMILAR DE 2,00 mm	2.950	M²	59,10
10	FORNECIMENTO E INSTALAÇÃO DE PISO VINÍLICO, TIPO CHROMA CONCEPT OU SIMILAR DE 3,20 mm	2.500	M²	88,62
11	FORNECIMENTO E INSTALAÇÃO DE PISO VINÍLICO EM DEGRAU COM TESTEIRA DE BORRACHA	100	m	50,00

Processo nº: 345/2015 torna pública a **Ata de Registro de Preços nº** 074/2015. **Pregão Eletrônico nº** 037/2015. **Objeto:** Registro de preços para tubos de concreto. **Compromissário Fornecedor:** MIG Comério de Matriais para Construção Ltda. **Prazo:** 12 meses - **assinado em:** 24/11/2015.

Item	Descrição	Qt.	Un.	Valor Unitário
1.1	TUBO CIRCULAR DE CONCRETO ARMADO, DIÂMETRO 0,80 x 1,50 m, TIPO PA2, CONFORME ABTN / NBR 8890/2003	204	PÇ	239,70
1.2	TUBO CIRCULAR DE CONCRETO ARMADO, DIÂMETRO 1,00 x 1,50 m, TIPO PA2, CONFORME ABTN / NBR 8890/2003	120	PÇ	249,99
1.3	TUBO CIRCULAR DE CONCRETO ARMADO, DIÂMETRO 0,50 x 1,50 m, TIPO PA2, CONFORME ABTN / NBR 8890/2003	304	PÇ	130,06
1.4	TUBO CIRCULAR DE CONCRETO ARMADO, DIÂMETRO 0,60 x 1,50 m, TIPO PA2, CONFORME ABTN / NBR 8890/2003	554	PÇ	168,61
1.5	TUBO CIRCULAR DE CONCRETO ARMADO, DIÂMETRO 0,30 X 1,50M, TIPO PA2, CONFORME ABNT/NBR 8890/2003	6	PÇ	96,66
1.6	TUBO CIRCULAR DE CONCRETO ARMADO, DIÂMETRO 2,00 X 1,50m, TIPO PA2, CONFORME ABNT/NBR 8890/2003	6	PÇ	2.114,83
1.7	TUBO CIRCULAR DE CONCRETO ARMADO, DIÂMETRO 1,50 x 1,50m, TIPO PA2, CONFORME ABTN / NBR 8890/2003	56	PÇ	750,00
1.8	TUBO CIRCULAR DE CONCRETO ARMADO, DIÂMETRO 1,20 x 1,50 m, TIPO PA2, CONFORME ABTN / NBR 8890/2003	106	PÇ	600,00

Processo nº: 265/2015 torna pública a **Ata de Registro de Preços nº** 075/2015. **Pregão Eletrônico nº** 030/2015. **Objeto:** Registro de preços para piso, azulejo, cimento colante e rejunte. **Compromissário Fornecedor:** Guarutelha Materiais para Construções Ltda. EPP. **Prazo:** 12 meses - **assinado em:** 26/11/2015.

Item	Descrição	Qt.	Un.	Valor Unitário
1	PISO CERÂMICO PARA USO EM LOCAIS COMERCIAIS COM ACESSO PARA A RUA, EM BANHEIROS E ÁREAS INTERNAS, COM SUPERFÍCIE ACETINADA, JUNTA DE DILATAÇÃO DE 3,00mm, COR BRANCO WHITE OU SIMILAR, COM VARIAÇÃO DE TONALIDADE UNIFORME, CLASSE DE ATRITO I, RESISTÊNCIA A ABRASÃO SUPERFICIAL PI-5, DIMENSÕES DAS PEÇAS ENTRE 42 X 42cm A 45 X 45cm, ESPESSURA DE 0,8mm, CONFORME AS NORMAS REGULAMENTADORAS DA ABNT **Marca: Cedasa**	2.750	m²	17,00
2	AZULEJO 20 x 20CM EXTRA A - BRANCO BRILHANTE **Marca: Cecrisa**	6.000	m²	19,99
3	CIMENTO COLANTE, TIPO AC-I, PACOTE COM 20 KG, ATENDENDO À NBR 14081 **Marca: Minercal**	3.800	PCT	9,80
4	REJUNTE FLEXÍVEL E IMPERMEÁVEL; COR CINZA PLATINA; CLASSIFICAÇÃO TIPO II CONFORME NBR 14992; PARA JUNTAS DE ASSENTAMENTO DE 2 A 10 MM; COMPOSIÇÃO: CIMENTO PORTLAND, AGREGADOS MINERAIS, PIGMENTOS INORGÂNICOS, POLÍMEROS E ADITIVOS QUÍMICOS NÃO TÓXICOS; PACOTES COM 5 KG **Marca: Direcional**	500	PCT	14,50
5	REJUNTE FLEXÍVEL E IMPERMEÁVEL; COR BRANCO; CLASSIFICAÇÃO TIPO II CONFORME NBR 14992; PARA JUNTAS DE ASSENTAMENTO DE 2 A 10 MM; COMPOSIÇÃO: CIMENTO PORTLAND, AGREGADOS MINERAIS, PIGMENTOS INORGÂNICOS, POLÍMEROS E ADITIVOS QUÍMICOS NÃO TÓXICOS; PACOTES COM 5 KG **Marca: Direcional**	360	PCT	13,50

Processo nº: 346/2015 torna pública a **Ata de Registro de Preços nº** 073/2015. **Pregão Eletrônico nº** 038/2015. **Objeto:** Registro de preços para piso intertravado de concreto. **Compromissário Fornecedor:** Intercity Ltda. **Prazo:** 12 meses - **assinado em:** 25/11/2015.

Item	Descrição	Qt.	Un.	Valor Unitário
1.1	Piso intertravado de concreto - tipo 16 faces com espessura de 06 cm (0,10 x 0,20 x 0,06), peso 120 kgf/m², resistência a compressão maior que a 35 mpa, de acordo com as normas da ABNT-NBR 9780 e NBR 9781. Cor: natural concreto	2.400	M2	25,40
1.2	Piso intertravado de concreto - tipo 16 faces com espessura de 06 cm (0,10 x 0,20 x 0,06), peso 120 kgf/m², resistência a compressão maior que a 35 mpa, de acordo com as normas da ABNT-NBR 9780 e NBR 9781. Cor: vermelho	600	M2	29,50
1.3	Piso intertravado de concreto - tipo 16 faces com espessura de 08 cm (0,10 x 0,20 x 0,08), peso 160 kgf/m², resistência a compressão maior que a 35 mpa, de acordo com as normas da ABNT-NBR 9780 e NBR 9781. Cor: natural concreto	22.700	M2	26,47
1.4	Piso intertravado de concreto - tipo 16 faces com espessura de 08 cm (0,10 x 0,20 x 0,08), peso 160 kgf/m², resistência a compressão maior que a 35 mpa, de acordo com as normas da ABNT-NBR 9780 e NBR 9781. Cor: vermelho	900	M2	45,30
1.5	Piso retangular de concreto - tipo 16 faces com espessura de 08 cm (0,10 x 0,20 x 0,08), peso 160 kgf/m², resistência a compressão maior que a 35 mpa, de acordo com as normas da ABNT-NBR 9780 e NBR 9781. Cor: branco gelo	1.800	M2	38,00

Processo nº: 477/2015 torna pública a **Ata de Registro de Preços nº** 002/2016. **Pregão Eletrônico nº** 002/2016. **Objeto:** Registro de preços para cal virgem em pó. **Compromissário Fornecedor: Precisão Comercial e Distribuidora Ltda. ME. Prazo:** 12 meses - **assinado em:** 23/02/2016.

Item	Descrição	Qt.	Un.	Valor Unitário
1	Cal virgem em pó, saco com 20kg, de acordo com a NBR 6471 – Retirada e preparação de amostra – Procedimento e NBR 6473 – Análise Química **Marca: Cisne**	4.760	saco	10,33

Processo nº: 435/2015 torna pública a **Ata de Registro de Preços nº** 024/2016. **Pregão Presencial nº** 017/2016. **Objeto:** Registro de preços para CBUQ faixa 5 para tapa valas. **Compromissário Fornecedor: Paupedra Pedreiras, Pavimentações e Construções Ltda. Prazo:** 12 meses - **assinado em:** 09/05/2016.

Item	Descrição	Qt.	Un.	Valor Unitário
1	Usinagem e fornecimento de concreto betuminoso usinado a quente (CBUQ), de acordo com a **faixa 5 PMSP, com CAP 50/70 – fornecido pela contratada**, posto em obra, para execução de serviços de tapa valas/tapa buracos, **incluindo carga, transporte e permanência dos caminhões nas frentes de serviços por até 6 (seis) horas.**	34.560	ton	299,00

Processo nº: 079/2016 torna pública a **Ata de Registro de Preços nº** 025/2016. **Pregão Eletrônico nº** 016/2016. **Objeto:** Registro de preços para telhas e calhas metálicas. **Compromissário Fornecedor: FB Comércio e Empreendimentos Ltda. ME. Prazo:** 12 meses - **assinado em:** 09/05/2016.

Item	Descrição	Qt.	Un.	Valor Unitário
1	CHAPA GALVANIZADA #24, ESPESSURA DE 0,65 mm, PESO APROXIMADO: 5,20 Kg/m², MEDIDA: 2,00 x 1,00 m, DE ACORDO COM A NBR 7008 - ZC	300	PÇ	51,30
2	CUMEEIRA PARA TELHA METÁLICA TRAPEZOIDAL, EM AÇO GALVANIZADO, ESPESSURA DE 0,50 mm, ALTURA DE 40 mm, COM PINTURA ELETROSTÁTICA EM AMBAS AS FACES, NA COR A SER DEFINIDA QUANDO DA EMISSÃO DA ORDEM DE SERVIÇO, ACOMPANHADA DE PARAFUSOS PARA FIXAÇÃO DAS TELHAS COM DIMENSÕES DE 3.1/2 x 1/4" (COMPRIMENTO x ESPESSURA)	800	PÇ	39,67
3	TELHA METÁLICA TRAPEZOIDAL, EM AÇO GALVANIZADO, DIMENSÕES: 6 x 1 m (COMPRIMENTO x LARGURA), ESPESSURA DE 0,50 mm, ALTURA DO TRAPÉZIO DE 40 mm, COM PINTURA ELETROSTÁTICA EM UMA DAS FACES, NA COR A SER DEFINIDA QUANDO DA EMISSÃO DA ORDEM DE SERVIÇO, ACOMPANHADA DE PARAFUSOS PARA FIXAÇÃO DAS TELHAS COM DIMENSÕES DE 1 x 1/4" (COMPRIMENTO x ESPESSURA)	500	PÇ	176,00
4	TELHA METÁLICA TIPO SANDUÍCHE, DIMENSÕES: 6,00 x 1,00 m (COMPRIMENTO x LARGURA), CONFECCIONADA EM CHAPAS DE AÇO GALVANIZADO NAS PARTES EXTERNAS, ESPESSURA DE 0,50 mm E MIOLO EM POLIURETANO EXPANDIDO (EPS) COM ESPESSURA DE 0,30 mm, ALTURA DO TRAPÉZIO DE 40 mm, COM PINTURA ELETROSTÁTICA EM UMA DAS FACES, NA COR A SER DEFINIDA QUANDO DA EMISSÃO DA ORDEM DE SERVIÇO, ACOMPANHADA DE PARAFUSOS PARA FIXAÇÃO DAS TELHAS COM DIMENSÕES DE 2.1/4 x 1/4" (COMPRIMENTO x ESPESSURA)	500	PÇ	384,36
5	TELHA ONDULADA TRANSLÚCIDA EM POLIPROPILENO (PP), ESPESSURA DE 2,00 mm, DIMENSÕES: 1,83 x 1,10 m (COMPRIMENTO x LARGURA), ACOMPANHADA DE PARAFUSOS PARA FIXAÇÃO DAS TELHAS COM DIMENSÕES DE 1 x 1/4" (COMPRIMENTO x ESPESSURA)	126	PÇ	118,00
6	TELHA ONDULADA TRANSLÚCIDA EM POLIPROPILENO (PP), ESPESSURA DE 2,00 mm, DIMENSÕES: 2,44 x 1,10 m (COMPRIMENTO x LARGURA), ACOMPANHADA DE PARAFUSOS PARA FIXAÇÃO DAS TELHAS COM DIMENSÕES DE 1 x 1/4" (COMPRIMENTO x ESPESSURA)	100	PÇ	158,26
7	TELHA TRAPEZOIDAL TRANSLÚCIDA EM POLIPROPILENO (PP), ESPESSURA DE 2,00 mm, DIMENSÕES: 6,00 x 1,00 m (COMPRIMENTO X LARGURA) ACOMPANHADA DE PARAFUSOS PARA FIXAÇÃO DAS TELHAS COM DIMENSÕES DE 1 x 1/4" (COMPRIMENTO x ESPESSURA)	250	PÇ	504,00

Processo nº: 065/2016 torna pública a **Ata de Registro de Preços nº** 033/2016. **Pregão Presencial nº** 018/2016. **Objeto:** Registro de preços para divisórias e forros. **Compromissário Fornecedor: LCC Móveis Eireli ME. Prazo:** 12 meses - **assinado em:** 16/05/2016.

Item	Descrição	Qt.	Un.	Valor Unitário
1	CONTRATAÇÃO DE EMPRESA PARA FORNECIMENTO E MONTAGEM DE DIVISÓRIAS DE MADEIRA COM VIDRO 6 mm	200	M2	117,18
2	CONTRATAÇÃO DE EMPRESA PARA FORNECIMENTO E INSTALAÇÃO DE FORRO DE FIBRA MINERAL COM ESTRUTURA AUXILIAR	540	M2	83,00
3	CONTRATAÇÃO DE EMPRESA PARA FORNECIMENTO E MONTAGEM DE PORTA COMPLETA PARA DIVISÓRIAS DE MADEIRA COM VIDRO, COM ESPESSURA APROXIMADA DE 35MM	15	PÇ	339,52
4	CONTRATAÇÃO DE EMPRESA PARA FORNECIMENTO E INSTALAÇÃO DE PAREDES EM GESSO ACARTONADO (DRYWALL), RESISTENTE A UMIDADE (RU), PARA APLICAÇÃO E ÁREAS MOLHADAS. DIMENSÕES APROXIMADAS DAS PLACAS: COMPRIMENTO 1,80 a 3,00 m, LARGURA 1,20 m E ESPESSURA 12,5 mm	270	M2	90,14

5	CONTRATAÇÃO DE EMPRESA PARA FORNECIMENTO E INSTALAÇÃO DE FORRO DE GESSO EM PLACAS, MEDIDAS: 0,60 X 0,60 m, ESPESSURA 1,2 cm, COM INSTALAÇÃO DE LUMINÁRIA DE EMBUTIR 2 X 32 w OU 2 X 40 w, COM ALETAS PROTETORAS	1.000	M2	82,62
6	CONTRATAÇÃO DE EMPRESA PARA FORNECIMENTO E MONTAGEM DE DIVISÓRIAS DE MADEIRA LISA REVESTIDA COM LAMINADO	250	M2	101,40
7	CONTRATAÇÃO DE EMPRESA PARA FORNECIMENTO E INSTALAÇÃO DE PAREDES EM GESSO ACARTONADO (DRYWALL), PARA APLICAÇÃO EM ÁREAS SECAS, COM CHAPAS RESISTENTES AO FOGO (RF) POR TEMPO MÍNIMO DE 60 MINUTOS. DIMENSÕES APROXIMADAS DAS PLACAS: COMPRIMENTO 1,80 A 3,00 m,	500	M2	90,14
8	CONTRATAÇÃO DE EMPRESA PARA FORNECIMENTO E MONTAGEM DE PORTA COMPLETA PARA DIVISORIAS	50	PÇ	315,50
9	CONTRATAÇÃO DE EMPRESA PARA FORNECIMENTO E INSTALAÇÃO DE LUMINÁRIA MONTADA DE EMBUTIR 2X40W	300	PÇ	209,95
10	CONTRATAÇÃO DE EMPRESA PARA FORNECIMENTO E INSTALAÇÃO DE FORRO DE FIBRA MINERAL SEM ESTRUTURA AUXILIAR (CONFORME MEMORIAL DESCRITIVO)	680	M2	68,35
11	CONTRATAÇÃO DE EMPRESA PARA FORNECIMENTO E INSTALAÇÃO DE LUMINÁRIA MONTADA DE EMBUTIR 2X32W	340	PÇ	202,81
12	CONTRATAÇÃO DE EMPRESA PARA FORNECIMENTO E INSTALAÇÃO DE FORRO DE GESSO ACARTONADO COM ESTRUTURA AUXILIAR	3.000	M2	71,36

Processo nº: 215/2016 torna pública a **Ata de Registro de Preços nº** 026/2016. **Pregão Eletrônico nº** 012/2016. **Objeto:** Registro de preços para tubo em aço galvanizado. **Compromissário Fornecedor: SRA Comércio de Tubos e Conexões Eireli ME. Prazo:** 12 meses - **assinado em:** 10/05/2016.

Item	Descrição	Qt.	Un.	Valor Unitário
1	TUBO EM AÇO GALVANIZADO COM COSTURA, CLASSE LEVE (LINHA ÁGUA) - 1", BARRA COM 6 METROS **Marca: Tuberfil**	20	BR	79,09
2	TUBO EM AÇO GALVANIZADO COM COSTURA, CLASSE LEVE (LINHA ÁGUA) – 2.1/2", BARRA COM 6 METROS **Marca: Tuberfil**	100	BR	232,28
3	TUBO EM AÇO GALVANIZADO COM COSTURA, CLASSE LEVE (LINHA ÁGUA) 1.1/2", BARRA COM 6 METROS **Marca: Tuberfil**	10	BR	130,02

Processo nº: 216/2016 torna pública a **Ata de Registro de Preços nº** 027/2016. **Pregão Eletrônico nº** 012/2016. **Objeto:** Registro de preços para joelho em ferro galvanizado. **Compromissário Fornecedor: Infantaria Comercial Ltda. Prazo:** 12 meses - **assinado em:** 06/05/2016.

Item	Descrição	Qt.	Un.	Valor Unitário
1	JOELHO 45°, EM FERRO GALVANIZADO, 1 1/4", ATENDENDO À NBR 6943 **Marca: Tupy**	25	PÇ	14,15
2	JOELHO 45°, EM FERRO GALVANIZADO, 3", ATENDENDO À NBR 6943 **Marca: Tupy**	25	PÇ	65,00
3	JOELHO 45°, EM FERRO GALVANIZADO, 1", ATENDENDO À NBR 6943 **Marca: Tupy**	40	PÇ	9,10
4	JOELHO 45°, EM FERRO GALVANIZADO, 1 1/2", ATENDENDO À NBR 6943 **Marca: Tupy**	25	PÇ	17,30
5	JOELHO 45°, EM FERRO GALVANIZADO, 2", ATENDENDO À NBR 6943 **Marca: Tupy**	10	PÇ	25,16
6	JOELHO 45°, EM FERRO GALVANIZADO, 2 1/2", ATENDENDO À NBR 6943 **Marca: Tupy**	35	PÇ	45,60
7	JOELHO 45°, EM FERRO GALVANIZADO, 3/4", ATENDENDO À NBR 6943 **Marca: Tupy**	40	PÇ	6,10

Processo nº: 212/2016 torna pública a **Ata de Registro de Preços nº** 028/2016. **Pregão Presencial nº** 019/2016. **Objeto:** Registro de preços para pneus. **Compromissário Fornecedor: Copal Comércio de Pneus e Acessórios Ltda. Prazo:** 12 meses - **assinado em:** 17/05/2016.

Item	Descrição	Qt.	Un.	Valor Unitário
1	PNEU NOVO 17,5 x 25, 16 LONAS L3; APLICAÇÃO: PÁ-CARREGADEIRA KOMATSU E RETRO-ESCAVADEIRA 580L; TIPO DE PNEU: SEM CÂMARA **Marca: Condor L3**	6	PÇ	2.645,00
2	PNEU NOVO, 19,5 x 24, TRASEIRO, COM 12 LONAS, PARA RETROESCAVADEIRA RANDON E JCB **Marca: Condor R4**	6	PÇ	2.145,00
3	PNEU NOVO, 17,5 x 24, 14 LONAS, TRASEIRO, PARA RETROESCAVADEIRA CASE **Marca: Forerunner/R4**	10	PÇ	2.490,00
4	PNEU NOVO 1400 x 24, 16 LONAS; APLICAÇÃO: MOTONIVELADORA VOLVO E FIATALLIS; TIPO DE PNEU: SEM CÂMARA **Marca: Roadguider/G2**	20	PÇ	1.930,00

Processo nº: 213/2016 torna pública a **Ata de Registro de Preços nº** 029/2016. **Pregão Presencial nº** 019/2016. **Objeto:** Registro de preços para pneus. **Compromissário Fornecedor: Comercial Automotiva S.A. Prazo:** 12 meses - **assinado em:** 23/05/2016.

Item	Descrição	Qt.	Un.	Valor Unitário
1	PNEU NOVO 165/70 x R13 PARA UNO **Marca: Kellyxtra**	60	PÇ	157,00
2	PNEU NOVO CONVENCIONAL 215/75R x 17.5, 16 LONAS; APLICAÇÃO: DIANTEIRO - VARREDEIRA FORD CARGO - SOS VW DELIVERY 8.150 E MICRO-ÔNIBUS; TIPO DE PNEU: SEM CÂMARA **Marca: Stellmark**	10	PÇ	636,00
3	PNEU NOVO 16.9 x 28; APLICAÇÃO: TRASEIRO - RETRO-ESCAVADEIRA FIATALLIS; TIPO DE PNEU: COM CÂMARA; LARGURA DA SECÇÃO SEM CARGA: 429MM; LARGURA DO ARO: 15.00 POL.; DIÂMETRO DO ARO: 28.00 POL.; DIÂMETRO EXTERNO: ENTRE 1422MM E 1435MM; QUANTIDADE DE LONAS: 8 **Marca: Titan**	6	PÇ	1.725,00

Processo nº: 214/2016 torna pública a **Ata de Registro de Preços nº** 030/2016. **Pregão Presencial nº** 019/2016. **Objeto:** Registro de preços para pneus. **Compromissário Fornecedor: CPA Comercial e Importadora de Pneus Ltda. Prazo:** 12 meses - **assinado em:** 13/05/2016.

Item	Descrição	Qt.	Un.	Valor Unitário
1	PNEU NOVO RADIAL 185 R14; APLICAÇÃO: VW KOMBI E MONTANA; TIPO DE TRABALHO: UTILITÁRIO; TIPO DE PNEU: SEM CÂMARA **Marca: Pirelli Chrono**	16	PÇ	280,00
2	PNEU DIANTEIRO RADIAL 1000 x 20 **Marca: Formula Driver**	10	PÇ	1.089,00
3	PNEU NOVO 11L x 16SL, 12 LONAS; APLICAÇÃO: DIANTEIRO - RETRO-ESCAVADEIRA CASE E FIATALLIS; TIPO DE PNEU: SEM CÂMARA **Marca: Pirelli CT85**	20	PÇ	667,50
4	PNEU NOVO 700 x 16 LISO, COM 10 LONAS, PARA CARRETINHA **Marca: Pirelli CT52**	10	PÇ	340,00
5	PNEU NOVO CONVENCIONAL 1000 x 20; APLICAÇÃO:TRASEIRO - CAMINHÃO CARGO E F-12.000; TIPO DE PNEU: SEM CÂMARA **Marca: Pirelli RT59**	30	PÇ	984,00
6	PNEU NOVO, 275/80 X R22,5, CONVENCIONAL, PARA ÔNIBUS M. BENZ E VW CONSTELATION **Marca: Formula Driver**	40	PÇ	1.152,00
7	PNEU NOVO 10.5/80 x 18; APLICAÇÃO: DIANTEIRO - RETRO-ESCAVADEIRA JCB; TIPO DE PNEU: SEM CÂMARA **Marca: Pirelli RA45**	4	PÇ	484,00
8	PNEU NOVO, 10,5/65 X 16, DIANTEIRO, PARA RETROESCAVADEIRA RANDON **Marca: Pirelli RA28**	2	PÇ	502,00

Processo nº: 162/2016 torna pública a **Ata de Registro de Preços nº** 047/2016. **Pregão Eletrônico nº** 026/2016. **Objeto:** Registro de preços para prestação de serviços de medicina ocupacional. **Compromissário Fornecedor: Enfermed Serviços e Saúde Ltda. Prazo:** 12 meses - **assinado em:** 01/08/2016.

Item	Descrição	Qt.	Un.	Valor Unitário
1	Exame médico de retorno de afastamento - exames clínicos, conforme memorial descritivo	350	SV	20,00
2	Exame médico admissional - exames clínicos, conforme memorial descritivo	500	SV	20,00
3	Exame médico demissional - exames clínicos, conforme memorial descritivo	500	SV	20,00
4	Exame médico periódico - exames clínicos, conforme memorial descritivo	4000	SV	26,00
5	Exame médico de mudança de função - exames clínicos, conforme memorial descritivo	20	SV	19,45
6	Teste de robustez física (incluído no exame clínico admissional), conforme memorial descritivo	300	SV	15,70

Processo nº: 308/2016 torna pública a **Ata de Registro de Preços nº** 043/2016. **Pregão Presencial nº** 021/2016. **Objeto:** Registro de preços para massa corrida e tinta. **Compromissário Fornecedor: Guarutelha Materiais para Construções Ltda. EPP. Prazo:** 12 meses - **assinado em:** 19/07/2016.

Item	Descrição	Qt.	Un.	Valor Unitário
1	MASSA CORRIDA À BASE DE PVA; COMPOSIÇÃO: RESINA À BASE DE DISPERSÃO AQUOSA, CARGAS MINERAIS INERTES E ADITIVOS; CONTEÚDO: LATA OU BALDE COM APROXIMADAMENTE 30Kg; CLASSIFICAÇÃO: CONFORME NORMA ABNT NBR 11.702 DE 04/92 - TIPO 4.7.2; RENDIMENTO: DE 8 A 12 M² POR GALÃO 3,6 L / DEMÃO; DENSIDADE: 1,76 - 1,80 G/CM³; SECAGEM: 40 MINUTOS AO TOQUE / 3 HORAS FINAL; DILUIÇÃO: PRONTA PARA USO; COR: BRANCA **Marca: Eucatex**	700	LA	51,90
2	MASSA CORRIDA À BASE DE RESINA ACRÍLICA; COMPOSIÇÃO: RESINA À BASE DE DISPERSÃO AQUOSA DE COPOLÍMERO ESTIRENO ACRÍLICO, CARGAS MINERAIS INERTES E ADITIVOS; CONTEÚDO: LATA OU BALDE COM APROXIMADAMENTE 30Kg; CLASSIFICAÇÃO: CONFORME NORMA ABNT NBR 11.702 DE 04/92 - TIPO 4.7.1; RENDIMENTO: DE 8 A 12 M² POR GALÃO 3,6 L / DEMÃO; DENSIDADE: 1,65 - 1,70G/CM³; SECAGEM: 1 HORA AO TOQUE / 4 HORAS FINAL; DILUIÇÃO: PRONTA PARA USO; COR: BRANCA **Marca: Eucatex**	100	LA	68,70

Processo nº: 309/2016 torna pública a **Ata de Registro de Preços nº** 044/2016. **Pregão Presencial nº** 021/2016. **Objeto:** Registro de preços para massa corrida e tinta. **Compromissário Fornecedor: Dardour Tintas Comércio e Serviços Ltda. Prazo:** 12 meses - **assinado em:** 27/07/2016.

Item	Descrição	Qt.	Un.	Valor Unitário
1	ESMALTE SINTÉTICO PREMIUM ACETINADO; COR PRETO; COMPOSIÇÃO: RESINA ALQUÍDICA A BASE DE ÓLEOS SECATIVOS PIGMENTOS ORGÂNICOS E INORGÂNICOS ATIVOS E INERTES, CARGAS MINERAIS INERTES, SOLVENTES ALIFÁTICOS, ADITIVOS, SECANTES ORGANO-METÁLICOS COM BAIXA TOXIDADE; CONTEÚDO: GALÃO (3,6L); CLASSIFICAÇÃO: CONFORME NORMA ABNT NBR 11.702 DE 04/92 - TIPO 4.2.3.; RENDIMENTO: DE 45 A 55 M² POR GALÃO(3,6L)/DEMÃO; SECAGEM: 1 A 2 HORAS AO TOQUE / 24 HORAS FINAL; DILUIÇÃO: EM SOLVENTE; O PRODUTO DEVE SER ENTREGUE EM EMBALAGENS ORIGINAIS COM ROTULAÇÃO PERFEITA; OBRIGATÓRIO QUE ESTEJA LITOGRAFADA DIRETAMENTE SOBRE A EMBALAGEM: AS INFORMAÇÕES E DESCRIÇÕES, AS NORMAS E O ACABAMENTO; PRAZO DE VALIDADE DE 2 ANOS A PARTIR DA DATA DA ENTREGA; FABRICANTE ASSOCIADO A ABRAFATI; REFERÊNCIA DO CATÁLOGO DA SUVINIL **Marca: Universo**	10	GL	48,80
2	ESMALTE SINTÉTICO PREMIUM ACETINADO; COR VERDE ESCOLAR; COMPOSIÇÃO: RESINA ALQUÍDICA A BASE DE ÓLEOS SECATIVOS PIGMENTOS ORGÂNICOS E INORGÂNICOS ATIVOS E INERTES, CARGAS MINERAIS INERTES, SOLVENTES ALIFÁTICOS, ADITIVOS, SECANTES ORGANO-METÁLICOS COM BAIXA TOXIDADE; CONTEÚDO: GALÃO (3,6L); CLASSIFICAÇÃO: CONFORME NORMA ABNT NBR 11.702 DE 04/92 - TIPO 4.2.3.; RENDIMENTO: DE 45 A 55 M² POR GALÃO(3,6L)/DEMÃO; SECAGEM: 1 A 2 HORAS AO TOQUE / 24 HORAS FINAL; DILUIÇÃO: EM SOLVENTE; O PRODUTO DEVE SER ENTREGUE EM EMBALAGENS ORIGINAIS COM ROTULAÇÃO PERFEITA; OBRIGATÓRIO QUE ESTEJA LITOGRAFADA DIRETAMENTE SOBRE A EMBALAGEM: AS INFORMAÇÕES E DESCRIÇÕES, AS NORMAS E O ACABAMENTO; PRAZO DE VALIDADE DE 2 ANOS A PARTIR DA DATA DA ENTREGA; FABRICANTE ASSOCIADO A ABRAFATI; REFERÊNCIA DO CATÁLOGO DA SUVINIL **Marca: Universo**	120	GL	67,67
3	ESMALTE SINTÉTICO PREMIUM BRILHANTE; COR VERMELHO BOMBEIRO; COMPOSIÇÃO: RESINA ALQUÍDICA A BASE DE ÓLEOS SECATIVOS, PIGMENTOS ORGÂNICOS E INORGÂNICOS ATIVOS E INERTES, CARGAS MINERAIS INERTES, SOLVENTES ALIFÁTICOS, ADITIVOS, SECANTES ORGANOMETÁLICOS COM BAIXA TOXIDADE; CONTEÚDO: GALÃO (3,6L); CLASSIFICAÇÃO: CONFORME NORMA ABNT NBR 11.702 DE 04/92 - TIPO 4.2.1.; RENDIMENTO: DE 45 A 55 M² POR GALÃO (3,6L) / DEMÃO; SECAGEM: 2 A 4 HORAS AO TOQUE / 24 HORAS FINAL; DILUIÇÃO: EM SOLVENTE; O PRODUTO DEVE SER ENTREGUE EM EMBALAGENS ORIGINAIS COM ROTULAÇÃO PERFEITA; OBRIGATÓRIO QUE ESTEJA LITOGRAFADA DIRETAMENTE SOBRE A EMBALAGEM: AS INFORMAÇÕES E DESCRIÇÕES, AS NORMAS E O ACABAMENTO; PRAZO DE VALIDADE DE 2 ANOS A PARTIR DA DATA DA ENTREGA; REFERÊNCIA DO CATÁLOGO DA SUVINIL, UNIVERSO OU SIMILAR **Marca: Universo**	150	GL	48,80
4	ESMALTE SINTÉTICO PREMIUM ACETINADO; COR CELESTE BR; COMPOSIÇÃO: RESINA ALQUÍDICA A BASE DE ÓLEOS SECATIVOS PIGMENTOS ORGÂNICOS E INORGÂNICOS ATIVOS E INERTES, CARGAS MINERAIS INERTES, SOLVENTES ALIFÁTICOS, ADITIVOS, SECANTES ORGANO-METÁLICOS COM BAIXA TOXIDADE; CONTEÚDO: GALÃO (3,6L); CLASSIFICAÇÃO: CONFORME NORMA ABNT NBR 11.702 DE 04/92 - TIPO 4.2.3.; RENDIMENTO: DE 45 A 55 M² POR GALÃO(3,6L)/DEMÃO; SECAGEM: 1 A 2 HORAS AO TOQUE / 24 HORAS FINAL; DILUIÇÃO: EM SOLVENTE; O PRODUTO DEVE SER ENTREGUE EM EMBALAGENS ORIGINAIS COM ROTULAÇÃO PERFEITA; OBRIGATÓRIO QUE ESTEJA LITOGRAFADA DIRETAMENTE SOBRE A EMBALAGEM: AS INFORMAÇÕES E DESCRIÇÕES, AS NORMAS E O ACABAMENTO; PRAZO DE VALIDADE DE 2 ANOS A PARTIR DA DATA DA ENTREGA **Marca: Universo**	300	GL	48,80
5	ESMALTE SINTÉTICO PREMIUM BRILHANTE; COR ALUMÍNIO; COMPOSIÇÃO: RESINA ALQUÍDICA A BASE DE ÓLEOS SECATIVOS, PIGMENTOS ORGÂNICOS E INORGÂNICOS ATIVOS E INERTES, CARGAS MINERAIS INERTES, SOLVENTES ALIFÁTICOS, ADITIVOS, SECANTES ORGANOMETÁLICOS COM BAIXA TOXIDADE; CONTEÚDO: GALÃO (3,6L); CLASSIFICAÇÃO: CONFORME NORMA ABNT NBR 11.702 DE 04/92 - TIPO 4.2.1.; RENDIMENTO: DE 45 A 55 M² POR GALÃO (3,6L) / DEMÃO; SECAGEM: 2 A 4 HORAS AO TOQUE / 24 HORAS FINAL; DILUIÇÃO: EM SOLVENTE. O PRODUTO DEVE SER ENTREGUE EM EMBALAGENS ORIGINAIS COM ROTULAÇÃO PERFEITA; OBRIGATÓRIO QUE ESTEJA LITOGRAFADA DIRETAMENTE SOBRE A EMBALAGEM: AS INFORMAÇÕES E DESCRIÇÕES, AS NORMAS E O ACABAMENTO; PRAZO DE VALIDADE DE 2 ANOS A PARTIR DA DATA DA ENTREGA; COR DE REFERÊNCIA: UNIVERSO **Marca: Universo**	5	GL	51,88
6	ESMALTE SINTÉTICO PREMIUM BRILHANTE; COR AZUL FRANÇA; COMPOSIÇÃO: RESINA ALQUÍDICA A BASE DE ÓLEOS SECATIVOS, PIGMENTOS ORGÂNICOS E INORGÂNICOS ATIVOS E INERTES, CARGAS MINERAIS INERTES, SOLVENTES ALIFÁTICOS, ADITIVOS, SECANTES ORGANOMETÁLICOS COM BAIXA TOXIDADE; CONTEÚDO: GALÃO (3,6L); CLASSIFICAÇÃO: CONFORME NORMA ABNT NBR 11.702 DE 04/92 - TIPO 4.2.1.; RENDIMENTO: DE 45 A 55 M² POR GALÃO (3,6L) / DEMÃO; SECAGEM: 2 A 4 HORAS AO TOQUE / 24 HORAS FINAL; DILUIÇÃO: EM SOLVENTE. O PRODUTO DEVE SER ENTREGUE EM EMBALAGENS ORIGINAIS COM ROTULAÇÃO PERFEITA; OBRIGATÓRIO QUE ESTEJA LITOGRAFADA DIRETAMENTE SOBRE A EMBALAGEM: AS INFORMAÇÕES E DESCRIÇÕES, AS NORMAS E O ACABAMENTO; PRAZO DE VALIDADE DE 2 ANOS A PARTIR DA DATA DA ENTREGA; REFERÊNCIA DO CATÁLOGO DA SUVINIL **Marca: Universo**	250	GL	48,80
7	ESMALTE SINTÉTICO PREMIUM ACETINADO; COR LARANJA "CAJU"; COMPOSIÇÃO: RESINA ALQUÍDICA A BASE DE ÓLEOS SECATIVOS PIGMENTOS ORGÂNICOS E INORGÂNICOS ATIVOS E INERTES, CARGAS MINERAIS INERTES, SOLVENTES ALIFÁTICOS, ADITIVOS, SECANTES ORGANOMETÁLICOS COM BAIXA TOXIDADE; CONTEÚDO: GALÃO (3,6L); CLASSIFICAÇÃO: CONFORME NORMA ABNT NBR 11.702 DE 04/92 - TIPO 4.2.3.; RENDIMENTO: DE 45 A 55 M² POR GALÃO (3,6L) / DEMÃO; SECAGEM: 1 A 2 HORAS AO TOQUE / 24 HORAS FINAL; DILUIÇÃO: EM SOLVENTE; O PRODUTO DEVE SER ENTREGUE EM EMBALAGENS ORIGINAIS COM ROTULAÇÃO PERFEITA; OBRIGATÓRIO QUE ESTEJA LITOGRAFADA DIRETAMENTE SOBRE A EMBALAGEM: AS INFORMAÇÕES E DESCRIÇÕES, AS NORMAS E O ACABAMENTO; PRAZO DE VALIDADE DE 2 ANOS A PARTIR DA DATA DA ENTREGA; REFERÊNCIA DO CATÁLOGO DA SUVINIL **Marca: Universo**	100	GL	52,55
8	ESMALTE SINTÉTICO PREMIUM BRILHANTE; COR CINZA ESCURO; COMPOSIÇÃO: RESINA ALQUÍDICA A BASE DE ÓLEOS SECATIVOS, PIGMENTOS ORGÂNICOS E INORGÂNICOS ATIVOS E INERTES, CARGAS MINERAIS INERTES, SOLVENTES ALIFÁTICOS, ADITIVOS, SECANTES ORGANOMETÁLICOS COM BAIXA TOXIDADE; CONTEÚDO: GALÃO (3,6L); CLASSIFICAÇÃO: CONFORME NORMA ABNT NBR 11.702 DE 04/92 - TIPO 4.2.1.; RENDIMENTO: DE 45 A 55 M² POR GALÃO (3,6L) / DEMÃO; SECAGEM: 2 A 4 HORAS AO TOQUE / 24 HORAS FINAL; DILUIÇÃO: EM SOLVENTE. O PRODUTO DEVE SER ENTREGUE EM EMBALAGENS ORIGINAIS COM ROTULAÇÃO PERFEITA; OBRIGATÓRIO QUE ESTEJA LITOGRAFADA DIRETAMENTE SOBRE A EMBALAGEM: AS INFORMAÇÕES E DESCRIÇÕES, AS NORMAS E O ACABAMENTO; PRAZO DE VALIDADE DE 2 ANOS A PARTIR DA DATA DA ENTREGA; REFERÊNCIA DO CATÁLOGO DA SUVINIL, UNIVERSO OU SIMILAR **Marca: Universo**	10	GL	48,80
9	ESMALTE BASE ÁGUA PREMIUM ACETINADO; COR CELESTE BR; COMPOSIÇÃO: RESINA ACRÍLICA MODIFICADA, PIGMENTOS ATIVOS E INERTES, MICROBICIDAS NÃO METÁLICOS, ESPESSANTES, COALESCENTES E ÁGUA, COM ZERO DE ODOR E BAIXA TOXIDADE; CONTEÚDO: GALÃO (3,6L); CLASSIFICAÇÃO: CONFORME NORMA ABNT NBR 11.702 DE 04/92 - TIPO 4.2.5.; RENDIMENTO: COM COBERTURA ACIMA DE 45M² POR GALÃO(3,6L)/DEMÃO; SECAGEM: EM 30 MINUTOS AO TOQUE / 5 HORAS FINAL; DILUIÇÃO: ÁGUA; O PRODUTO DEVE SER ENTREGUE EM EMBALAGENS ORIGINAIS COM ROTULAÇÃO PERFEITA; OBRIGATÓRIO QUE ESTEJA LITOGRAFADA DIRETAMENTE SOBRE A EMBALAGEM: AS INFORMAÇÕES E DESCRIÇÕES, AS NORMAS E O ACABAMENTO; PRAZO DE VALIDADE DE 2 ANOS A PARTIR DA DATA DA ENTREGA; REFERÊNCIA DO CATALÓGO DA SUVINIL **Marca: Universo**	300	GL	51,88

Processo nº: 310/2016 torna pública a **Ata de Registro de Preços nº** 048/2016. **Pregão Presencial nº** 028/2016. **Objeto:** Registro de preços para óleo lubrificante. **Compromissário Fornecedor: Importadora Alvamar Comércio de Peças para Autos Ltda. Prazo:** 12 meses - **assinado em:** 26/07/2016.

Item	Descrição	Qt.	Un.	Valor Unitário
1	ÓLEO LUBRIFICANTE MINERAL; MULTIVISCOSO; CLASSIFICAÇÃO: API-SJ, SAE-20W50; PARA ROÇADEIRAS E SAPINHOS; COM EMBALEGEM DE 01 LITRO **Marca: Petrobras**	40	L	11,80
2	ÓLEO LUBRIFICANTE SINTÉTICO; CLASSIFICAÇÃO: SAE-5W30; PARA MOTORES FLEX; COM EMBALAGEM DE 01 LITRO **Marca: Petrobras**	130	L	17,90

Processo nº: 311/2016 torna pública a **Ata de Registro de Preços nº** 049/2016. **Pregão Presencial nº** 028/2016. **Objeto:** Registro de preços para óleo lubrificante. **Compromissário Fornecedor: Alberto Caio Tamborrino EPP. Prazo:** 12 meses - **assinado em:** 26/07/2016.

Item	Descrição	Qt.	Un.	Valor Unitário
1	ÓLEO LUBRIFICANTE MINERAL; MONOVISCOSO; CLASSIFICAÇÃO: API CD/SF, SAE-50; PARA CÂMBIOS DE CAMINHÕES E ÔNIBUS; COM EMBALEGEM DE 200 LITROS **Marca: Incol**	2	TB	2.526,00
2	ÓLEO LUBRIFICANTE MINERAL; MONOVISCOSO; CLASSIFICAÇÃO: SAE-10, SÉIRE 4; PARA SISTEMAS HIDRÁULICOS DE MÁQUINAS DE TERRAPLANAGEM; COM EMBALEGEM DE 200 LITROS **Marca: Incol**	7	TB	2.285,00

Processo nº: 312/2016 torna pública a **Ata de Registro de Preços nº** 050/2016. **Pregão Presencial nº** 028/2016. **Objeto:** Registro de preços para óleo lubrificante. **Compromissário Fornecedor: Elaine Cristina Cândida da Silva - EPP. Prazo:** 12 meses - **assinado em:** 28/07/2016.

Item	Descrição	Qt.	Un.	Valor Unitário
1	ÓLEO LUBRIFICANTE MINERAL; MONOVISCOSO; CLASSIFICAÇÃO: SAE-30; PARA TRANSMISSÕES HIDRÁULICAS; COM EMBALEGEM DE 200 LITROS **Marca: Petronas**	2	TB	3.366,00
2	ÓLEO LUBRIFICANTE MINERAL; MULTIVISCOSO; CLASSIFICAÇÃO: API CH4, SAE-15W40; PARA MOTORES A DIESEL; COM EMBALEGEM DE 200 LITROS **Marca: Petronas**	10	TB	1.883,00
3	ÓLEO HIDÁULICO SINTÉTICO; MULTIVISCOSO; CLASSIFICAÇÃO: SAE-75W85; PARA CÂMBIO DE VEÍCULOS (TRANSMISSORES); COM EMBALAGEM DE 01 LITRO **Marca: Petronas**	10	L	52,00

Processo nº: 313/2016 torna pública a **Ata de Registro de Preços nº** 051/2016. **Pregão Presencial nº** 028/2016. **Objeto:** Registro de preços para óleo lubrificante. **Compromissário Fornecedor: Pefil Comercial Ltda. Prazo:** 12 meses - **assinado em:** 29/07/2016.

Item	Descrição	Qt.	Un.	Valor Unitário
1	FLUÍDO MINERAL HIDRÁULICO 41 ML-PRF-5606 GALÃO C/ 3,78 LITROS **Marca: Shell**	50	GL	500,00

Guarulhos, 24 de novembro de 2016.
EDSON JOSÉ DA SILVA
Gerente de Compras e Licitações

CRONOLOGIA DE PAGAMENTO

"Cumprindo as exigências do Artigo 1º da Lei Municipal n.º 5.209 de 01 de outubro de 1998 e artigo 5º da Lei Federal n.º8666/93, encontram-se afixadas nos Átrios da Progresso e Desenvolvimento de Guarulhos S/A - Proguaru, para conhecimento público, a justificativa dos pagamentos que serão efetuados fora da ordem cronológica de pagamento aos seguintes credores":

CREDOR: **A.B.L. - SERVIÇOS AUTOMOTIVOS LTDA - ME**
PROCESSO: 109/2016
OBJETO: Contratação de prestação de serviço de alinhamento computadorizado, balanceamento computadorizado e cambagem.
VALOR: R$347,40 (trezentos e quarenta e sete reais e quarenta centavos).
DATA DA EXIGIBILIDADE: 26-29/11/2016.
JUSTIFICATIVA: O não pagamento interromperia os serviços de relevante interesse público.

CREDOR: **A3 TERRAPLENAGEM E ENGENHARIA LTDA**
PROCESSO: 334/2015
OBJETO: Locação de caminhões.
VALOR: R$100.000,00 (cem mil reais).
DATA DA EXIGIBILIDADE: 20/10/2016.
JUSTIFICATIVA: O não pagamento implicaria em prejuízos ao relevantes serviços prestados pela Proguaru à municipalidade.

CREDOR: **AGRIMAQUINAS EQUIPAMENTOS AGRICOLAS LTDA - EPP**
COMPRA DIRETA
OBJETO: Aquisição de ferramentas.
VALOR: R$3.180,00 (três mil, cento e oitenta reais).
DATA DA EXIGIBILIDADE: 21/11/2016.
JUSTIFICATIVA: O não pagamento interromperia o fornecimento de ferramentas utilizadas em atividades de relevante interesse público.

CREDOR: **ALTBIT INFORMATICA COMERCIO E SERVICOS LTDA - EPP**
PROCESSO: 184/2013
OBJETO: Locação de microcomputadores.
VALOR: R$23.160,00 (vinte e três mil, cento e sessenta reais).
DATA DA EXIGIBILIDADE: 02/09/2016.
JUSTIFICATIVA: O não pagamento implicaria em prejuízos ao relevantes serviços prestados pela Proguaru à municipalidade.

CREDOR: **AMBITRANS TRANSPORTES LTDA**
PROCESSO: 218/2016
OBJETO: Contratação de empresa especializada em coleta de lixo ambulatorial, sendo 2 coletas por mês.
VALOR: R$308,01 (trezentos e oito reais e um centavo).
DATA DA EXIGIBILIDADE: 20/11/2016.
JUSTIFICATIVA: A falta do pagamento causaria a interrupção no serviço de coleta de lixo ambulatorial, ocasionando grandes transtornos para esta empresa que presta serviços de grande interesse público.

CREDOR: **ARLEOCAR REFORMADORA DE CABINES LTDA - EPP**
COMPRA DIRETA
OBJETO: Consertos e reparos em veículos.
VALOR: R$1.303,59 (um mil, trezentos e três reais e cinquenta e nove centavos).
DATA DA EXIGIBILIDADE: 29/11/2016.
JUSTIFICATIVA: O não pagamento interromperia o reparo de veículos utilizados em atividades de relevante interesse público.

CREDOR: **BIT TECNICA DIESEL COMERCIAL LTDA**
COMPRA DIRETA
OBJETO: Consertos e reparos em máquinas e equipamentos.
VALOR: R$19.603,91 (dezenove mil, seiscentos e três reais e noventa e um centavos).
DATA DA EXIGIBILIDADE: 12-20/09-07/10/2016.
JUSTIFICATIVA: O não pagamento interromperia a manutenção de equipamentos utilizados em atividades de relevante interesse público.

CREDOR: **BT EQUIPAMENTOS INDÚSTRIAIS LTDA-EPP**
COMPRA DIRETA
OBJETO: Aquisição de material de segurança.
VALOR: R$418,00 (quatrocentos e dezoito reais).
DATA DA EXIGIBILIDADE: 18/11/2016.
JUSTIFICATIVA: O não pagamento interromperia o fornecimento de materiais de proteção para nossos funcionários, materiais esses essenciais para a proteção nas atividades de relevante interesse público.

CREDOR: **CAMPINAS MILITARY DEFENSE LTDA-EPP**
PROCESSO: 080/2016
OBJETO: Registro de preços para botinas de segurança
VALOR: R$27.435,70 (vinte e sete mil, quatrocentos e trinta e cinco reais e setenta centavos).
DATA DA EXIGIBILIDADE: 14/08-09-15/09-05-28/10/2016.
JUSTIFICATIVA: A interrupção do pagamento destes serviços, causaria grandes transtornos ao municipio, consideradas de relevante interesse público.

CREDOR: **CASA DE TINTAS LALIN LTDA**
COMPRA DIRETA
OBJETO: Aquisição de material de acabamento.
VALOR: R$530,50 (quinhentos e trinta reais e cinquenta centavos).
DATA DA EXIGIBILIDADE: 09/12/2016.
JUSTIFICATIVA: O não pagamento interromperia o fornecimento de materiais utilizados em atividades de relevante interesse público.

CREDOR: **CASTELLI COMÉRCIO DE FERRAGENS E FERRAMENTAS EIRELI ME**
COMPRA DIRETA
OBJETO: Aquisição de materiais.
VALOR: R$455,65 (quatrocentos e cinquenta e cinco reais e sessenta e cinco centavos).
DATA DA EXIGIBILIDADE: 26/11/2016.
JUSTIFICATIVA: O não pagamento interromperia o fornecimento de materiais utilizados em atividades de relevante interesse público.

CREDOR: **COMERCIAL AUTOMOTIVA S/A**
COMPRA DIRETA
OBJETO: Consertos e reparos em veículos.
VALOR: R$13.500,00 (treze mil e quinhentos reais).
DATA DA EXIGIBILIDADE: 24/11/2016.
JUSTIFICATIVA: O não pagamento interromperia o reparo de veículos utilizados em atividades de relevante interesse público.

CREDOR: **COMERCIAL MACER LTDA-ME**
COMPRA DIRETA
OBJETO: Aquisição de material elétrico.
VALOR: R$1.099,76 (um mil e noventa e nove reais e setenta e seis centavos).
DATA DA EXIGIBILIDADE: 09-15/11/2016.
JUSTIFICATIVA: O não pagamento interromperia o fornecimento de materiais utilizados em atividades de relevante interesse público.

CREDOR: **COMPANHIA DE GAS DE SAO PAULO - COMGAS**

PROCESSO: 322/2014
OBJETO: Fornecimento de gás natural canalizado para uso nas dependências da Proguaru.
VALOR: R$574,47 (quinhentos e setenta e quatro reais e quarenta e sete centavos).
DATA DA EXIGIBILIDADE: 23/11/2016.
JUSTIFICATIVA: O não pagamento interromperia o fornecimento de gás, trazendo transtornos para a Proguaru.
CREDOR: **CONCRECITY PRESTAÇÃO DE SERVIÇOS EM CONCRETO LTDA**
PROCESSO: 081/2016
OBJETO: Fornecimento de concreto usinado.
VALOR: R$36.529,21 (trinta e seis mil, quinhentos e vinte e nove reais e vinte e um centavos).
DATA DA EXIGIBILIDADE: 03-13-21/08-04-14/09/2016.
JUSTIFICATIVA: A falta do pagamento poderia causar transtornos na realização da obra realizada por esta empresa que é considerada essencial para à comunidade.
CREDOR: **DRAXPAV - MÁQUINAS E PEÇAS PARA PAVIMENTAÇÃO LTDA**
COMPRA DIRETA
OBJETO: Consertos e reparos em máquinas e equipamentos.
VALOR: R$370,00 (trezentos e setenta reais).
DATA DA EXIGIBILIDADE: 22/11/2016.
JUSTIFICATIVA: O não pagamento interromperia a manutenção de equipamentos utilizados em atividades de relevante interesse público.
CREDOR: **EMATELL COMERCIO DE MATERIAIS ELÉTRICOS LTDA**
COMPRA DIRETA
OBJETO: Aquisição de material hidráulico.
VALOR: R$1.754,02 (um mil, setecentos e cinquenta e quatro reais e dois centavos).
DATA DA EXIGIBILIDADE: 25/11-06/12/2016.
JUSTIFICATIVA: O não pagamento interromperia o fornecimento de materiais utilizados em atividades de relevante interesse público.
CREDOR: **EMPRESA BRASILEIRA DE CORREIOS E TELÉGRAFOS**
PROCESSO: 148/2015
OBJETO: Prestação de serviços de envio de telegramas (via internet, telefone e balcão), sedex, (normal, sedex 10, sedex hoje, sedex mundi, sedex a cobrar e opção de ar aviso de recebimento) e carta comercial (com opção de serviços adicionais de registro , ar-avi).
VALOR: R$2.155,17 (dois mil, cento e cinquenta e cinco reais e dezessete centavos).
DATA DA EXIGIBILIDADE: 23/11/2016.
JUSTIFICATIVA: O não pagamento interromperia a prestação do serviço.
CREDOR: **ESPINOSA DIESEL PEÇAS LTDA**
COMPRA DIRETA
OBJETO: Consertos e reparos em veículos.
VALOR: R$1.101,05 (um mil, cento e um reais e cinco centavos).
DATA DA EXIGIBILIDADE: 20/11-02-07/12/2016.
JUSTIFICATIVA: O não pagamento interromperia o reparo de veículos utilizados em atividades de relevante interesse público.
CREDOR: **FERMIX INDÚSTRIA E COMÉRCIO LTDA**
PROCESSO: 339/2015
OBJETO: Locação de equipamentos.
VALOR: R$13.832,04 (treze mil, oitocentos e trinta e dois reais e quatro centavos).
DATA DA EXIGIBILIDADE: 10/11/2016.
JUSTIFICATIVA: O não pagamento implicaria em prejuízos ao relevantes serviços prestados pela Proguaru à municipalidade.
CREDOR: **GASBALL ARMAZENADORA E DISTRIBUIDORA LTDA**
PROCESSO: 227/2016
OBJETO: Aquisição de gás liquefeito.
VALOR: R$449,90 (quatrocentos e quarenta e nove reais e noventa centavos).
DATA DA EXIGIBILIDADE: 27/11/2016.
JUSTIFICATIVA: O não pagamento interromperia serviços de relevante interesse público.
CREDOR: **GASBALL ARMAZENADORA E DISTRIBUIDORA LTDA**
PROCESSO: 374/2014
OBJETO: Fornecimento de gás liquefeito de petróleo.
VALOR: R$1.746,80 (um mil, setecentos e quarenta e seis reais e oitenta centavos).
DATA DA EXIGIBILIDADE: 24/11-08/12/2016.
JUSTIFICATIVA: O não pagamento interromperia serviços de relevante interesse público.
CREDOR: **ICATU SEGUROS S.A**
PROCESSO: 1870/2012
OBJETO: Contratação de seguro de vida para os funcionários da Proguaru.
VALOR: R$41.043,92 (quarenta e um mil e quarenta e três reais e noventa e dois centavos).
DATA DA EXIGIBILIDADE: 09/12/2016.
JUSTIFICATIVA: O não pagamento interromperia a cobertura do seguro de vida em grupo oferecido como benefício aos nossos funcionários que prestam serviços de relevante interesse público.
CREDOR: **INTERCITY LTDA**
PROCESSO: 346/2015
OBJETO: Registro de preços para piso intertravado de concreto.
VALOR: R$25.573,45 (vinte e cinco mil, quinhentos e setenta e três reais e quarenta e cinco centavos).
DATA DA EXIGIBILIDADE: 07-12/08/2016.
JUSTIFICATIVA: O não pagamento implicaria em prejuízos para o desenvolvimento dos trabalhos executados pela Proguaru.
CREDOR: **INTERCITY LTDA**
PROCESSO: 491/2015
OBJETO: Registro de preços para blocos de concreto.
VALOR: R$13.455,00 (treze mil, quatrocentos e cinquenta e cinco reais).
DATA DA EXIGIBILIDADE: 29/06-24/07-24-25/08-14-26/09/2016.
JUSTIFICATIVA: O não pagamento implicaria em prejuízos para o desenvolvimento dos trabalhos executados pela Proguaru.
CREDOR: **ITA SAFETY EQUIPAMENTOS DE PROTEÇÃO INDIVIDUAL LTDA**
COMPRA DIRETA
OBJETO: Aquisição de material de segurança.
VALOR: R$417,60 (quatrocentos e dezessete reais e sessenta centavos).
DATA DA EXIGIBILIDADE: 18/11/2016.
JUSTIFICATIVA: O não pagamento interromperia o fornecimento de materiais de proteção para nossos funcionários, materiais esses essenciais para a proteção nas atividades de relevante interesse público.
CREDOR: **ITA SAFETY EQUIPAMENTOS DE PROTEÇÃO INDIVIDUAL LTDA**
PROCESSO: 232/2016
OBJETO: Contratação de empresa para fornecimento de luvas de raspa e vaqueta.
VALOR: R$990,00 (novecentos e noventa reais).
DATA DA EXIGIBILIDADE: 01/12/2016.
JUSTIFICATIVA: O não pagamento interromperia serviços de relevante interesse público.
CREDOR: **JLA CONSTRUÇÕES E COMÉRCIO LTDA**
PROCESSO: 496/2011
OBJETO: Contratação de empresa especializada para a Construção da EPG Carmela Dutra, Jardim Presidente Dutra.
VALOR: R$100.000,00 (cem mil reais).
DATA DA EXIGIBILIDADE: 28/08/2016.
JUSTIFICATIVA: O não pagamento implicaria em prejuízo ao relevante serviço prestado pela Proguaru à municipalidade.
CREDOR: **JSF - SERVIÇOS DE TRANSPORTES LTDA. ME**
PROCESSO: 237/2011
OBJETO: Locação de equipamento cavalo mecânico com carreta prancha apropriado para transporte de máquinas.
VALOR: R$47.967,83 (quarenta e sete mil, novecentos e sessenta e sete reais e oitenta e três centavos).
DATA DA EXIGIBILIDADE: 13/08-07/09/2016.
JUSTIFICATIVA: O não pagamento implicaria em prejuízos aos relevantes serviços prestados pela Proguaru à municipalidade.
CREDOR: **L E L HIDROMECANICA COMERCIO E SERVICOS LTDA - ME**
COMPRA DIRETA
OBJETO: Consertos e reparos em máquinas e equipamentos.
VALOR: R$588,25 (quinhentos e oitenta e oito reais e vinte e cinco centavos).
DATA DA EXIGIBILIDADE: 24/11/2016.
JUSTIFICATIVA: O não pagamento interromperia a manutenção de equipamentos utilizados em atividades de relevante interesse público.
CREDOR: **MAX PEÇAS E EQUIPAMENTOS PARA PAVIMENTAÇÃO LTDA**
COMPRA DIRETA
OBJETO: Consertos e reparos em máquinas e equipamentos.
VALOR: R$3.695,00 (três mil, seiscentos e noventa e cinco reais).
DATA DA EXIGIBILIDADE: 30/10/2016.
JUSTIFICATIVA: O não pagamento interromperia a manutenção de equipamentos utilizados em atividades de relevante interesse público.
CREDOR: **MERCADAÇO COMÉRCIO DE FERRO E AÇO LTDA**
COMPRA DIRETA
OBJETO: Aquisição de material para serralheria.
VALOR: R$1.074,89 (um mil e setenta e quatro reais e oitenta e nove centavos).
DATA DA EXIGIBILIDADE: 23/10/2016.
JUSTIFICATIVA: O não pagamento interromperia o fornecimento de materiais utilizados em atividades de relevante interesse público.
CREDOR: **MULTI VIAS LOCAÇÕES E VIAGENS LTDA. - EPP**
PROCESSO: 023/16
OBJETO: Prestação de serviço com ônibus e microônibus.
VALOR: R$100.000,00 (cem mil reais).
DATA DA EXIGIBILIDADE: 27/07/2016.
JUSTIFICATIVA: A falta do pagamento poderia causar transtornos na locomoção dos funcionários que prestam serviços essenciais à comunidade.
CREDOR: **NOA COMERCIO DE MATERIAIS PARA CONSTRUÇAO E LOCAÇAO DE**
PROCESSO: 335/2015
OBJETO: Locação de caminhões.
VALOR: R$166.094,24 (cento e sessenta e seis mil e noventa e quatro reais e vinte e quatro centavos).
DATA DA EXIGIBILIDADE: 14/10-01/11/2016.
JUSTIFICATIVA: O não pagamento implicaria em prejuízos ao relevantes serviços prestados pela Proguaru à municipalidade.
CREDOR: **NOA COMERCIO DE MATERIAIS PARA CONSTRUÇAO E LOCAÇAO DE**
PROCESSO: 337/2015
OBJETO: Locação de equipamentos.
VALOR: R$31.706,35 (trinta e um mil, setecentos e seis reais e trinta e cinco centavos).
DATA DA EXIGIBILIDADE: 15/10/2016.
JUSTIFICATIVA: O não pagamento implicaria em prejuízos ao relevantes serviços prestados pela Proguaru à municipalidade.
CREDOR: **PAPA LIX PLÁSTICOS E DESCARTÁVEIS LTDA**
PROCESSO: 390/2015
OBJETO: Aquisição de sacos de lixo
VALOR: R$48.154,16 (quarenta e oito mil, cento e cinquenta e quatro reais e dezesseis centavos).
DATA DA EXIGIBILIDADE: 15/06-01-06/07/2016.
JUSTIFICATIVA: O não pagamento implicaria em prejuízos para o desenvolvimento dos trabalhos executados pela Proguaru.
CREDOR: **POTÊNCIA DESENTUPIDORA E DEDETIZADORA LTDA**
COMPRA DIRETA
OBJETO: Serviços de limpeza e higienização.
VALOR: R$1.406,67 (um mil, quatrocentos e seis reais e sessenta e sete centavos).
DATA DA EXIGIBILIDADE: 27/11/2016.
JUSTIFICATIVA: O não pagamento interromperia a prestação de serviços necessários para a plena realização de atividades de relevante interesse público.
CREDOR: **POTÊNCIA DESENTUPIDORA E DEDETIZADORA LTDA**
PROCESSO: 0219/2016
OBJETO: Serviço de desratização e desincetização nas Unidades da Proguaru.
VALOR: R$1.326,00 (um mil, trezentos e vinte e seis reais).
DATA DA EXIGIBILIDADE: 27/11/2016.
JUSTIFICATIVA: Contratação de empresa especializada para prestação de serviços de controle sanitário integrado no combate a pragas urbanas englobando: desintetização, desratização e descupinização, como também o combate de mosquitos e às suas larvas nos espelhos d'água.
CREDOR: **PRÉ MOLD INDÚSTRIA E COM. LTDA - ME**
COMPRA DIRETA
OBJETO: Serviços de construção civil.
VALOR: R$3.800,00 (três mil e oitocentos reais).
DATA DA EXIGIBILIDADE: 08/12/2016.
JUSTIFICATIVA: O não pagamento interromperia a prestação de serviços necessários para a plena realização de atividades de relevante interesse público.
CREDOR: **PRIME CONSULTORIA E ASSESSORIA EMPRESARIAL LTDA**
PROCESSO: 130/2013
OBJETO: Prestação de serviços de administração, controle e gerenciamento do Abastecimento de Combustíveis de veículos, máquinas e equipamentos da frota da Proguaru.
VALOR: R$25.892,64 (vinte e cinco mil, oitocentos e noventa e dois reais e sessenta e quatro centavos).
DATA DA EXIGIBILIDADE: 26/11/2016.
JUSTIFICATIVA: O não pagamento implicaria em prejuízos ao fornecimento de combustíveis para a frota da Proguaru.
CREDOR: **REM-FLEX COM. DE MANG. E CONEXÕES HIDRAULICAS LTDA**
PROCESSO: 291/2016
OBJETO: Confecção de mangueiras .
VALOR: R$387,00 (trezentos e oitenta e sete reais).
DATA DA EXIGIBILIDADE: 12/11/2016.
JUSTIFICATIVA: Suprir a insufuciência de serviços de confecção de mangueiras sob medida da frota da PROGUARU e garantir os serviços relativos às atividades técnico-operacionais no âmbito das ações realizadas pela empresa.
CREDOR: **RP COMERCIO DE COPIADORAS LTDA - EPP**
PROCESSO: 163/2016
OBJETO: Contratação de empresa para prestação de serviço de outsourcing de impressões e gestão de documentos eletronicos.
VALOR: R$15.977,17 (quinze mil, novecentos e setenta e sete reais e dezessete centavos).
DATA DA EXIGIBILIDADE: 07/09/2016.
JUSTIFICATIVA: A interrupção do pagamento, afetaria na utilização de impressoras necessárias para a execução de trabalhos rotineiros da empresa.
CREDOR: **SALUTI & CIA LTDA EPP**
PROCESSO: 249/2014
OBJETO: Fornecimento e instalação de telas metálicas tipo mosqueteiro.
VALOR: R$9.867,90 (nove mil, oitocentos e sessenta e sete reais e noventa centavos).
DATA DA EXIGIBILIDADE: 05/03/2016.
JUSTIFICATIVA: O não pagamento interromperia serviços de relevante interesse público.
CREDOR: **SENA ECAL EQUIPAMENTOS E INSTALAÇÕES LTDA**
PROCESSO: 185/2016
OBJETO: Contratação de empresa para manutenção preventiva e/ou corretiva de um aquecedor marca ecal e um aquecedor marca domel.
VALOR: R$881,03 (oitocentos e oitenta e um reais e três centavos).
DATA DA EXIGIBILIDADE: 07/12/2016.
JUSTIFICATIVA: O não pagamento interromperia os serviços em obras de interesse público.
CREDOR: **SHOP SIGNS OBRAS E SERVIÇOS LTDA**
PROCESSO: 307/2015
OBJETO: Contratação de empresa especializada para fornecimento e instalação de esquadrias, gradis e portões metálicos em diversos locais do Município de Guarulhos.
VALOR: R$52.113,79 (cinquenta e dois mil, cento e treze reais e setenta e nove centavos).
DATA DA EXIGIBILIDADE: 30/06/2016.
JUSTIFICATIVA: O não pagamento implicaria em prejuízos para o desenvolvimento dos trabalhos executados pela Proguaru.
CREDOR: **SOLEIL CONSULTORIA PROJETOS E OBRAS LTDA**
PROCESSO: 282/2015
OBJETO: Execução de levantamento planialtimétrico cadastral e eleboração de projeto geométrico.
VALOR: R$23.210,96 (vinte e três mil, duzentos e dez reais e noventa e seis centavos).
DATA DA EXIGIBILIDADE: 12/08/2016.
JUSTIFICATIVA: O não pagamento implicaria em prejuízos ao relevantes serviços prestados pela Proguaru à municipalidade.
CREDOR: **SUPREMA COMERCIAL EIRELI EPP**
PROCESSO: 461/2015
OBJETO: Registro de preços para tintas.
VALOR: R$547,30 (quinhentos e quarenta e sete reais e trinta centavos).
DATA DA EXIGIBILIDADE: 10/11/2016.
JUSTIFICATIVA: A interrupção do pagamento destes serviços, causaria grandes transtornos na realização da obra, consideradas de relevante interesse público.
CREDOR: **TRES LAGOAS COMERCIO DE SACARIAS E EMBALAGENS LTDA - ME**
PROCESSO: 0360/2014
OBJETO: Contratação de empresa para fornecimento de luvas, protetor solar e repelente.
VALOR: R$26.949,00 (vinte e seis mil, novecentos e quarenta e nove reais).
DATA DA EXIGIBILIDADE: 28/05-22/07-02/09/2016.
JUSTIFICATIVA: O não pagamento implicaria em prejuízos ao relevantes serviços prestados pela Proguaru à municipalidade.
CREDOR: **TRES LAGOAS COMERCIO DE SACARIAS E EMBALAGENS LTDA - ME**
PROCESSO: 286/2014
OBJETO: Fornecimento de materiais de limpeza
VALOR: R$28.321,00 (vinte e oito mil, trezentos e vinte e um reais).
DATA DA EXIGIBILIDADE: 09-24/06-02/07/2016.
JUSTIFICATIVA: O não pagamento implicaria em prejuízos aos relevantes serviços prestados pela Proguaru.
CREDOR: **TRINITY COMÉRCIO DE PELÍCULAS AUTOMOTIVAS LTDA - ME**
COMPRA DIRETA
OBJETO: Consertos e reparos em veículos.
VALOR: R$1.833,33 (um mil, oitocentos e trinta e três reais e trinta e três centavos).
DATA DA EXIGIBILIDADE: 27/11/2016.
JUSTIFICATIVA: O não pagamento interromperia o reparo de veículos utilizados em atividades de relevante interesse público.
CREDOR: **VALFERRAÇO COMÉRCIO DE FERRAGENS E FERRAMENTAS LTDA - E**
COMPRA DIRETA
OBJETO: Aquisição de material para serralheria.
VALOR: R$6.122,90 (seis mil, cento e vinte e dois reais e noventa centavos).
DATA DA EXIGIBILIDADE: 24/11/2016.
JUSTIFICATIVA: O não pagamento interromperia o fornecimento de materiais utilizados em atividades de relevante interesse público.
CREDOR: **VINI VANS TRANSPORTES LTDA**
PROCESSO: 012/2016
OBJETO: Contratação de empresa para prestação de serviço com caminhonete.
VALOR: R$28.011,63 (vinte e oito mil e onze reais e sessenta e três centavos).
DATA DA EXIGIBILIDADE: 22/07-24/09/2016.
JUSTIFICATIVA: A interrupção na recarga dos produtos, causaria grandes transtornos na realização de diversas obras, consideradas de relevante interesse público.
CREDOR: **WLADIMIR BONADIO - ME**
COMPRA DIRETA
OBJETO: Consertos e reparos em veículos.
VALOR: R$3.061,20 (três mil e sessenta e um reais e vinte centavos).
DATA DA EXIGIBILIDADE: 20/11-08/12/2016.
JUSTIFICATIVA: O não pagamento interromperia o reparo de veículos utilizados em atividades de relevante interesse público.
CREDOR: **Y. R. IGLESIAS - ME**
PROCESSO: 020/2016
OBJETO: Registro de preços para materiais de limpeza.
VALOR: R$58.374,11 (cinquenta e oito mil, trezentos e setenta e quatro reais e onze centavos).
DATA DA EXIGIBILIDADE: 26/05-15/06/2016.
JUSTIFICATIVA: O não pagamento implicaria em prejuízos para o desenvolvimento dos trabalhos executados pela Proguaru.

Guarulhos (SP), 25 de novembro de 2016.
ALVARO A CARVALHO GARRUZI
Diretor Presidente

RESULTADO DO GABARITO DA PROVA OBJETIVA DA SELEÇÃO PÚBLICA 001/2016
ESTAGIÁRIA/ESTAGIÁRIOEM DIREITO

A Progresso e Desenvolvimento de Guarulhos S/A– PROGUARU torna pública o Gabarito da Prova Objetiva da Seleção Pública 001/2016 para o Estágio em Direito. Informamos que o resultado do Gabarito foi publicado nos sites do CIEE e Proguaru no dia 23/11/2016.

Folha de Resposta

DIREITO CIVIL

Questão	A	B	C	D
1			■	
2	■			
3				■
4				■
5		■		
6			■	
7		■		
8	■			

DIREITO PROCESSUAL DO TRABALHO

Questão	A	B	C	D
25	■			
26	■			
27			■	
28				■

DIREITO CONSTITUCIONAL

Questão	A	B	C	D
29				■
30			■	

DIREITO PROCESSUAL CIVIL

Questão	A	B	C	D
9				■
10		■		
11	■			
12			■	
13				■
14			■	
15				■
16	■			

DIREITO DO TRABALHO

Questão	A	B	C	D
17		■		
18	■			
19			■	
20				■
21			■	
22	■			
23			■	
24		■		
31			■	
32	■			

DIREITO PENAL

Questão	A	B	C	D
33			■	
34		■		
35	■			
36				■

LÍGUA PORTUGUESA

Questão	A	B	C	D
37			■	
38				■
39	■			
40		■		

DOS RECURSOS

1. Será admitido recurso do Gabarito da Prova Objetiva, da nota da Prova Objetiva e do Resultado Final do Processo Seletivo.
2. O recurso deverá serencaminhado ao endereço eletrônico (**guarulhos@cieesp.org.br**), devidamente digitado, no prazo de 02 (dois) dias úteis após a divulgação do resultado do evento que lhes disser respeito.
3. Somente serão apreciados os recursos interpostos dentro do prazo estabelecido e que possuírem fundamentação e argumentação lógica e consistente, que permita sua adequada avaliação.

Guarulhos, 25de novembro de 2016
Valéria Aparecida Silva Santos
Presidente da Comissão Organizadora

AGRU

AVISO DE LICITAÇÃO – PREGÃO PRESENCIAL Nº 008/2016 – PROCESSO Nº 274/2016 – AQUISIÇÃO DE LICENÇAS DO PACOTE DE APLICATIVOS MICROSOFT OFFICE.
ABERTURA: 12/12/2016, às 10 horas.
O edital encontra-se disponível no site: www.agru.sp.gov.br, ou ainda contra apresentação de CD-R gravável na DAF – Diretoria Administrativo-Financeira, situada à Rua Otávio Forghiere, 72, salas 51 e 54, Jardim Gumercindo, Centro, CEP 07090-070, na cidade de Guarulhos/SP, telefones (11) 2409-5455/2409-5456.

Guarulhos-SP, 25 de novembro de 2016.
Diretoria Administrativo-Financeira

ADJUDICAÇÃO/ HOMOLOGAÇÃO

– **Pregão Presencial n° 007/2016 – Proc. 102/2016** – Contratação de empresa para fornecimento da licença de uso de software por prazo determinado (locação), com atualização mensal, que garanta as atualizações legais, corretivas e evolutivas, incluindo conversão, implantação, treinamento, suporte e atendimento técnico – GOVERNANÇABRASIL S/A TECNOLOGIA E GESTÃO EM SERVIÇOS, valor de R$ 105.300,00, lote único.

Departamento Administrativo-Financeiro

IPREF

EXTRATOS DE CONTRATOS- CREDENCIAMENTO

Contratante: IPREF. Contratado: PLINIO SANTOS ANATOMIA PATOLOGICA LTDA. Objeto: Prestação de Serviços de Assistência Saúde na área de Analises Clinicas. Ato Autorizativo: Despacho do Sr. Presidente do IPREF às fls.: 63-verso do PA. 1366/2016. Recurso: (3017). Valor: R$ 72.000,00 (setenta e dois mil reais). Vigência: 60 meses. Assinatura: 21/11/2016.
Contratante: IPREF. Contratado: CENTRO DE DIAGNOSTICO E TERAPIA UROLOGICA S/S LTDA. Objeto: Prestação de Serviços de Assistência Saúde na área de Urologia. Ato Autorizativo: Despacho do Sr. Presidente do IPREF às fls.: 81-verso do PA. 1364/2016. Recurso: (3017). Valor: R$ 204.000,00 (duzentos e quatro mil reais). Vigência: 60 meses. Assinatura: 24/11/2016.

REVOGAÇÃO DE ITEM, ADJUDICAÇÃO E HOMOLOGAÇÃO

Convite nº 006/2016 – Processo nº 1235/2016 - Aquisição de materiais de informática.
Em face dos elementos constantes no presente processo administrativo, e ao disposto no art. 43, inciso VI, da Lei Federal n.º 8.666/93, resolvo: 1. Revogar o item 04 do anexo I do edital. 2.Desclassificar por preço excessivo o 01 da empresa 13-A Informática e Material de Escritório Ltda. 3. ADJUDICAR os itens 2,3,5 e 6 à empresa Reis Office Products Comercial Ltda. 4. HOMOLOGAR o Convite nº0006/2016.
Nos termos do artigo 109, §6º da Lei 8666/93 e alterações posteriores, fica aberto o prazo de 02 (dois) dias úteis para eventuais recursos.

Guarulhos, 24 de novembro de 2016
Miguel Nelson Choueri – Presidente do IPREF

PORTARIA Nº 129/2016 – IPREF

O Presidente do INSTITUTO DE PREVIDÊNCIA DOS FUNCIONÁRIOS PÚBLICOS MUNICIPAIS DE GUARULHOS, no uso de suas atribuições legais, considerando o que estabelece o artigo 11, inciso III, da Lei Municipal nº 6056, de 24 de fevereiro de 2005; Considerando o que dispõe o artigo 6º, da Emenda Constitucional nº 41/2003 c.c. o artigo 47, da Lei Municipal nº 6056/2005 e o que consta do processo nº 1329/2016-IPREF.
APOSENTA, a contar de 25/11/2016:
Servidora: SOLANGE APARECIDA TÓTORO (código funcional 22178).
Cargo: Agente de Administração C – lotada na SDU – tendo como centro de resultado SDU3 – GB, da Prefeitura Municipal de Guarulhos.
Proventos: Integrais do padrão de seu cargo.

Guarulhos, 22 de novembro de 2016.
MIGUEL NELSON CHOUERI
Presidente do IPREF

PORTARIA Nº 130/2016 – IPREF

O Presidente do INSTITUTO DE PREVIDÊNCIA DOS FUNCIONÁRIOS PÚBLICOS MUNICIPAIS DE GUARULHOS, no uso de suas atribuições legais, considerando o que estabelece o artigo 11, inciso III, da Lei Municipal nº 6056, de 24 de fevereiro de 2005; Considerando o que dispõe o artigo 3º, da Emenda Constitucional nº 47/2005 e o que consta do processo nº 1342/2016-IPREF.
APOSENTA, a contar de 25/11/2016:
Servidor: ULISSES FRANCISCO PINTO (código funcional 27396).
Cargo: Agente de Administração D – lotado na SD – tendo como centro de resultado SD – GB, da Prefeitura Municipal de Guarulhos.
Proventos: Integrais do padrão de seu cargo.

Guarulhos, 22 de novembro de 2016.
MIGUEL NELSON CHOUERI
Presidente do IPREF

PORTARIA Nº 131/2016 – IPREF

O Presidente do INSTITUTO DE PREVIDÊNCIA DOS FUNCIONÁRIOS PÚBLICOS MUNICIPAIS DE GUARULHOS, no uso de suas atribuições legais, considerando o que estabelece o artigo 11, inciso III, da Lei Municipal nº 6056, de 24 de fevereiro de 2005; Considerando o que dispõe o artigo 3º, da Emenda Constitucional nº 47/2005 e o que consta do processo nº 1391/2016-IPREF.
APOSENTA, a contar de 28/11/2016:
Servidora: MARIA CRISTINA ODONI (código funcional 22596).
Cargo: Agente de Administração D – lotada na SH – tendo como centro de resultado SH – GB, da Prefeitura Municipal de Guarulhos.
Proventos: Integrais do padrão de seu cargo.

Guarulhos, 22 de novembro de 2016.
MIGUEL NELSON CHOUERI
Presidente do IPREF

PORTARIA Nº 132/2016 – IPREF

O Presidente do INSTITUTO DE PREVIDÊNCIA DOS FUNCIONÁRIOS PÚBLICOS MUNICIPAIS DE GUARULHOS, no uso de suas atribuições legais, considerando o que estabelece o artigo 11, inciso III, da Lei Municipal nº 6056, de 24 de fevereiro de 2005; Considerando o que dispõe o artigo 3º, da Emenda Constitucional nº 47/2005 e o que consta do processo nº 1390/2016-IPREF.
APOSENTA, a contar de 28/11/2016:
Servidora: SOLANGE CANGELLI DE CAMPOS (código funcional 21842).
Cargo: Agente de Administração C – lotada na SF – tendo como centro de resultado SF – Despesa, da Prefeitura Municipal de Guarulhos.
Proventos: Integrais do padrão de seu cargo.

Guarulhos, 22 de novembro de 2016.
MIGUEL NELSON CHOUERI
Presidente do IPREF

PORTARIA Nº 133/2016 – IPREF

O Presidente do INSTITUTO DE PREVIDÊNCIA DOS FUNCIONÁRIOS PÚBLICOS MUNICIPAIS DE GUARULHOS, no uso de suas atribuições legais, considerando o que estabelece o artigo 11, inciso III, da Lei Municipal nº 6056, de 24 de fevereiro de 2005; Considerando o que dispõe o artigo 6º, da Emenda Constitucional nº 41/2003 c.c. o artigo 47, da Lei Municipal nº 6056/2005 e o que consta do processo nº 1401/2016-IPREF.
APOSENTA, a contar de 28/11/2016:
Servidora: NOEMIA LOPES DE MENEZES (código funcional 21713).
Cargo: Agente de Administração D – lotada na SF – tendo como centro de resultado SF – Despesa, da Prefeitura Municipal de Guarulhos.
Proventos: Integrais do padrão de seu cargo.

Guarulhos, 22 de novembro de 2016.
MIGUEL NELSON CHOUERI
Presidente do IPREF

PORTARIA Nº 134/2016 – IPREF

O Presidente do INSTITUTO DE PREVIDÊNCIA DOS FUNCIONÁRIOS PÚBLICOS MUNICIPAIS DE GUARULHOS, no uso de suas atribuições legais, considerando o que estabelece o artigo 11, inciso III, da Lei Municipal nº 6056, de 24 de fevereiro de 2005; Considerando o que dispõe o artigo 3º, da Emenda Constitucional nº 47/2005 e o que consta do processo nº 1045/2016-IPREF.
APOSENTA, a contar de 28/11/2016:
Servidora: NELY GOMES BOKANY (código funcional 22530).
Cargo: Agente de Administração F – lotada na SS – tendo como centro de resultado SS – RS CENTRO – CAPSII – OSORIO CESAR, da Prefeitura Municipal de Guarulhos.
Proventos: Integrais do padrão de seu cargo.

Guarulhos, 23 de novembro de 2016.
MIGUEL NELSON CHOUERI
Presidente do IPREF

PORTARIA Nº 135/2016 – IPREF

O Presidente do INSTITUTO DE PREVIDÊNCIA DOS FUNCIONÁRIOS PÚBLICOS MUNICIPAIS DE GUARULHOS, no uso de suas atribuições legais, considerando o que estabelece o artigo 11, inciso III, da Lei Municipal nº 6056, de 24 de fevereiro de 2005; Considerando o que dispõe o artigo 3º, da Emenda Constitucional nº 47/2005 e o que consta do processo nº 1474/2015-IPREF.
APOSENTA, a contar de 28/11/2016:
Servidora: LÚCIA MARIA DOS SANTOS VIDEIRA (código funcional 22253).
Cargo: Inspetor Fiscal de Rendas I – lotada na SF – tendo como centro de resultado SF – Receita Mobiliária, da Prefeitura Municipal de Guarulhos.
Proventos: Integrais do padrão de seu cargo.

Guarulhos, 23 de novembro de 2016.
MIGUEL NELSON CHOUERI
Presidente do IPREF

CAMARA MUNICIPAL

PORTARIA Nº 21303

O Presidente da Câmara Municipal de Guarulhos, Senhor PROFESSOR JESUS, no uso de suas atribuições legais e tendo em vista a apresentação de requerimento de licença-saúde, através do Processo Administrativo nº 3226/2016 e a exigência fixada no inciso IV do art. 1º do Ato da Mesa nº 120, de 13 de junho de 2001, expede a presente Portaria registrando a CONCESSÃO de 15 (quinze) dias de licença para tratamento de saúde, de 05 a 19 de novembro de 2016, à Vereadora DONA MARIA.
REGISTRA, ainda, a designação ocorridas na 67ª Sessão Ordinária realizada no dia 08 de novembro de 2016 do Vereador Professor Rômulo Ornelas para atuar na Comissão Permanente de Finanças e Orçamento, como Membro, enquanto perdurar a licença do titular, em cumprimento ao disposto no art. 79 da Resolução nº 399, de 03.11.09.

C U M P R A - S E.
Câmara Municipal de Guarulhos, em 09 de novembro de 2016.
PROFESSOR JESUS
Presidente
Publicada na Secretaria da Câmara Municipal de Guarulhos e afixada em lugar público de costume, aos nove dias do mês de novembro do ano de dois mil e dezesseis.
STYVENSON NOBORU KOGA
Secretário de Assuntos Legislativos

PORTARIA Nº 21304

O Presidente da Câmara Municipal de Guarulhos, Senhor PROFESSOR JESUS, no uso de suas atribuições legais, tendo em vista a apresentação de requerimento de licença, através do Processo Administrativo nº 3229/2016 e o princípio instituído pelo Ato da Mesa nº 120, de 13 de junho de 2001, expede a presente Portaria registrando a CONCESSÃO de 15 (quinze) dias de licença para tratar de assuntos particulares, de 08 a 22 de novembro de 2016, ao Suplente em exercício MAURÍCIO BRINQUINHO.

C U M P R A - S E.
Câmara Municipal de Guarulhos, em 09 de novembro de 2016.
PROFESSOR JESUS
Presidente
Publicada na Secretaria da Câmara Municipal de Guarulhos e afixada em lugar público de costume, aos nove dias do mês de novembro do ano de dois mil e dezesseis.
STYVENSON NOBORU KOGA
Secretário de Assuntos Legislativos

O PRESIDENTE DA CÂMARA MUNICIPAL DE GUARULHOS, VEREADOR PROFESSOR JESUS, EM CUMPRIMENTO AO DISPOSTO NA ALÍNEA G DO INCISO II DO ARTIGO 56 DO REGIMENTO INTERNO, FAZ A SEGUINTE PUBLICAÇÃO:

LEI Nº 7506

De 17 de novembro de 2016.
Autoria: DR. ALEXANDRE DENTISTA
"CRIA O SERVIÇO DE TRANSPORTE GRATUITO A PACIENTES DO SISTEMA ÚNICO DE SAÚDE – SUS PÓS-PARTO."
O Presidente da Câmara Municipal de Guarulhos, Senhor PROFESSOR JESUS, nos termos do § 7º do artigo 44 da Lei Orgânica do Município de Guarulhos, promulgada em 05 de abril de 1990, FAZ SABER que, em decorrência do silêncio do Senhor Chefe do Executivo em relação ao comunicado de rejeição, na Sessão Ordinária de 08 de novembro de 2016, do Veto Total aposto ao Autógrafo nº 024/16, referente ao Projeto de Lei nº 3019/14, de autoria do Vereador Dr. Alexandre Dentista, promulga a seguinte Lei:
Art. 1º Todos os hospitais públicos e conveniados com a Prefeitura de Guarulhos implantarão o sistema de transporte gratuito a pacientes do Sistema Único de Saúde – SUS, após obtenção da alta médica pós-parto.
§ 1º O serviço será obrigatoriamente implantado junto às regiões de saúde com todo o suporte da Secretaria Municipal de Saúde.
§ 2º O serviço de transporte gratuito será oferecido prioritariamente à mãe e ao(s) recém-nascido(s), bem como o direito a um acompanhante, do hospital à residência da paciente.
§ 3º Os familiares ou acompanhantes da paciente deverão solicitar a prestação do Serviço de Tranporte Gratuito, mediante o preenchimento de impresso simplificado específico, no hospital, logo após a internação da paciente.
Art. 2º Durante o serviço de pré-natal, a paciente deverá ser orientada sobre o direito de uso desta Lei.
Parágrafo único. O setor da maternidade dos hospitais públicos e conveniados deverá possuir a divulgação da presente Lei.
Art. 3º As despesas decorrentes da execução da presente Lei correrão por conta de dotações orçamentárias próprias, suplementadas se necessário.
Art. 4º Esta Lei entra em vigor na data de sua publicação, revogadas as disposições em contrário.
Câmara Municipal de Guarulhos, 17 de novembro de 2016.
PROFESSOR JESUS
Presidente
Publicada na Secretaria da Câmara Municipal de Guarulhos e afixada em lugar público de costume aos dezessete dias do mês de novembro do ano de dois mil e dezesseis.
STYVENSON NOBORU KOGA
Secretário de Assuntos Legislativos

LEI Nº 7507

De 17 de novembro de 2016.
Autoria: PROFESSOR JESUS
"IMPLANTAÇÃO DE PONTOS DE ÔNIBUS INFORMATIZADOS."
O Presidente da Câmara Municipal de Guarulhos, Senhor PROFESSOR JESUS, nos termos do § 7º do artigo 44 da Lei Orgânica do Município de Guarulhos, promulgada em 05 de abril de 1990, FAZ SABER que, em decorrência do silêncio do Senhor Chefe do Executivo em relação ao comunicado de rejeição, na Sessão Ordinária de 08 de novembro de 2016, do Veto Total aposto ao Autógrafo nº 035/16, referente ao Projeto de Lei nº 488/15, de autoria do Vereador Professor Jesus, promulga a seguinte Lei:
Art. 1º Fica a Prefeitura de Guarulhos responsável pela implantação de sistema de monitoramento das linhas de ônibus em operação dentro dos limites territoriais da cidade.
Art. 2º O sistema de monitoramento ora criado consistirá na implantação de uma central de controle que armazenará e transmitirá o fluxo das linhas para os pontos de ônibus, os quais conterão um painel digital que informará ao usuário a linha de ônibus, com nome, número e tempo médio de espera, considerando-se o deslocamento da última parada para a próxima.
Art. 3º A Municipalidade ficará responsável por viabilizar a instalação nos pontos de ônibus existentes na cidade de sistema de recarga dos cartões BOM e BILHETE ÚNICO.
Art. 4º Caberá ao Executivo Municipal regulamentar a presente Lei estabelecendo, dentre outros dispositivos, o cronograma de implantação, dando preferência primeiramente às linhas municipais e, na sequência, às intermunicipais.
Art. 5º As despesas decorrentes da execução da presente Lei correrão por conta de rubrica específica a ser criada pelo Executivo Municipal para suportar o custeio da operacionalidade do sistema ora criado.
Art. 6º Esta Lei entra em vigor na data de sua publicação.
Câmara Municipal de Guarulhos, 17 de novembro de 2016.
PROFESSOR JESUS
Presidente
Publicada na Secretaria da Câmara Municipal de Guarulhos e afixada em lugar público de costume aos dezessete dias do mês de novembro do ano de dois mil e dezesseis.
STYVENSON NOBORU KOGA
Secretário de Assuntos Legislativos

LEI Nº 7508

De 17 de novembro de 2016.
Autoria: GUTI, PASTOR ANISTALDO, PAULO SERGIO RODRIGUES ALVES, ELMER JAPONÊS, JOÃO BARBOSA, DANIEL SOARES, HELENO METALÚRGICO, EDUARDO BARRETO, LUIZ MATO GROSSO, LAMÉ, PROFESSOR JESUS, TONINHO DA FARMÁCIA, RAMOS DA PADARIA e ex-Vereador NOVINHO BRASIL
"PROÍBE DE EXERCER CARGO EM COMISSÃO NA ADMINISTRAÇÃO PÚBLICA DIRETA E INDIRETA DO MUNICÍPIO DE GUARULHOS AQUELE QUE SOFRER CONDENAÇÃO TRANSITADA EM JULGADO OU PROFERIDA POR ÓRGÃO JUDICIAL COLEGIADO."
O Presidente da Câmara Municipal de Guarulhos, Senhor PROFESSOR JESUS, nos termos do § 7º do artigo 44 da Lei Orgânica do Município de Guarulhos, promulgada em 05 de abril de 1990, FAZ SABER que, em decorrência do silêncio do Senhor Chefe do Executivo em relação ao comunicado de rejeição, na Sessão Ordinária de 08 de novembro de 2016, do Veto Total aposto ao Autógrafo nº 037/16, referente ao Projeto de Lei nº 3229/13, de autoria dos Vereadores Guti, Pastor Anistaldo, Paulo Sergio Rodrigues Alves, Elmer Japonês, João Barbosa, Daniel Soares, Heleno Metalúrgico, Eduardo Barreto, Luiz Mato Grosso, Lamé, Professor Jesus, Toninho da Farmácia, Ramos da Padaria e ex-Vereador Novinho Brasil, promulga a seguinte Lei:
Art. 1º Fica proibido de exercer cargo em comissão na administração pública direta e indireta do Município de Guarulhos, aquele que:
I – for condenado por crime comum previsto no Código Penal e nas legislações extravagantes, enquanto perdurar os efeitos da condenação nos termos da Lei de Execução Penal(LEP);
II – for condenado por crime de responsabilidade enquanto perdurar os efeitos da inelegibilidade;
III - tiver suas contas relativas ao exercício de cargos ou funções públicas rejeitadas por irregularidades insanáveis que configure ato doloso de improbidade administrativa, e por decisão irrecorrível do órgão competente, salvo se esta houver sido suspensa ou anulada pelo Poder Judiciário, para as eleições que se realizarem nos 08 (oito) anos seguintes, contados a partir da data da decisão, aplicando-se o disposto no inciso II do art. 71 da Constituição Federal, a todos os ordenadores de despesa, sem exclusão de mandatários que houverem agido nessa condição;
IV - for detentor de cargo na administração pública direta, indireta ou fundacional, que beneficiará a si ou a terceiros, pelo abuso do poder econômico ou político, que for condenado em decisão transitada em julgado ou proferida por órgão judicial colegiado, para a eleição na qual concorre ou tenha sido diplomado, bem como para as que se realizar nos 08 (oito) anos seguintes;
V - for condenado, em decisão transitada em julgado ou proferida por órgão colegiado da Justiça Eleitoral, por corrupção eleitoral, por captação ilícita de sufrágio, por doação, captação ou gastos ilícitos de recursos de campanha ou por conduta vedada aos agentes públicos em campanhas eleitorais que impliquem cassação do registro ou do diploma, pelo prazo de 08 (oito) anos a contar da eleição;
VI – sendo Prefeito ou membro da Câmara Municipal, que renunciar a seu mandato desde o oferecimento de representação ou petição capaz de autorizar a abertura de processo por infringência a dispositivo da Constituição Federal, da Constituição Estadual ou da Lei Orgânica do Município, para as eleições que se realizarem durante o período remanescente do mandato para o qual foram eleitos e nos 08 (oito) anos subsequentes ao término da Legislatura;
VII - for condenado à suspensão dos direitos políticos, em decisão transitada em julgado ou proferida por órgão judicial colegiado, por ato doloso de improbidade administrativa que importe lesão ao patrimônio público e enriquecimento ilícito, desde a condenação ou o trânsito em julgado até o transcurso do prazo de 08 (oito) anos após o cumprimento da pena;
VIII - for excluído do exercício da profissão, por decisão sancionatória do órgão profissional competente, em decorrência de infração ético-profissional, pelo prazo de 08(oito) anos, salvo se o ato houver sido anulado ou suspenso pelo Poder Judiciário;
IX - for condenado, em decisão transitada em julgado ou proferida por órgão judicial colegiado, em razão de ter desfeito ou simulado desfazer vínculo conjugal ou de união estável para evitar caracterização de inelegibilidade, pelo prazo de 08 (oito) anos após a decisão que reconhecer a fraude;
X - for demitido do serviço público em decorrência de processo administrativo ou judicial, pelo prazo de 08 (oito) anos, contado da decisão, salvo se o ato houver sido suspenso ou anulado pelo Poder Judiciário;
XI – for pessoa física e/ou dirigente de pessoa jurídica responsável por doações eleitorais tidas por ilegais por decisão transitada em julgado ou proferida por órgão colegiado da Justiça Eleitoral, pelo prazo de 08 (oito) anos após a decisão;
XII – for magistrado ou membro do Ministério Público aposentado compulsoriamente por decisão sancionatória, que tenha perdido o cargo por sentença ou que tenha pedido exoneração ou aposentadoria voluntária na pendência de processo administrativo disciplinar, pelo prazo de 08 (oito) anos.
Art. 2º Aplica-se o disposto no art. 1º aos cargos em comissão nos Poderes Executivo, Legislativo, Empresas de Economia Mista e Autarquias, assim como nas entidades da administração indireta na esfera municipal e quaisquer pessoas jurídicas que utilizem, arrecadem, guardem, gerenciem ou administrem dinheiros, bens e valores públicos.
Art. 3º São nulos os atos de nomeação ou designação praticados em desacordo com o disposto na redação dada por esta Lei, a partir da data em que a mesma passar a vigorar, importando a sua desobediência em ato de improbidade administrativa, nos termos do § 4º do art. 37 da Constituição Federal.
Art. 4º A nomeação ou designação de servidores em desobediência aos ditames desta Lei será declarada nula por ato da autoridade competente, sem prejuízo das sanções civis e penais cabíveis, configurando crime de responsabilidade o descumprimento ao disposto neste artigo.
Art. 5º Ao responsável direto pela contratação caberá a fiscalização sobre a aplicação desta Lei, mediante a exigência de declaração de não incidência, sob pena de estar incurso nas sanções previstas no ordenamento jurídico brasileiro.
Art. 6° A autoridade competente, dentro do prazo de noventa dias, contados da publicação desta Lei, promoverá a exoneração dos atuais ocupantes dos cargos em comissão que se enquadrem nas vedações previstas no art. 1°.
Parágrafo único. Os atos de exoneração produzirão efeitos a contar das respectivas publicações.
Art. 7º Esta Lei entra em vigor na data de sua publicação.
Câmara Municipal de Guarulhos, 17 de novembro de 2016.
PROFESSOR JESUS
Presidente
Publicada na Secretaria da Câmara Municipal de Guarulhos e afixada em lugar público de costume aos dezessete dias do mês de novembro do ano de dois mil e dezesseis.
STYVENSON NOBORU KOGA
Secretário de Assuntos Legislativos

AVISO DE BALIZAMENTO DE PREÇO

Processo 905/2015
A Comissão Permanente de Licitações e Contratos comunica que busca orçamento para elaboração de projeto básico para implementação de sistema VOIP na Câmara Municipal de Guarulhos.
Aos interessados, favor enviar até o dia 12/12/2016, e-mail para ademir@camaraguarulhos.sp.gov.br, ou ligar para 2475-0200 (ramal 419 ou 196) para mais informações quanto à descrição técnica do objeto.
Guarulhos, 23 de novembro de 2016.
COMISSÃO PERMANENTE DE LICITAÇÕES E CONTRATOS

AVISO DE BALIZAMENTO DE PREÇO

Processo 2451/2016
A Comissão Permanente de Licitações e Contratos comunica que busca orçamento para contratação de empresa especializada em lavagem e limpeza de fachadas para o prédio sede e anexo da Câmara Municipal de Guarulhos.
Aos interessados, favor enviar até o dia 07/12/2016, e-mail para ademir@camaraguarulhos.sp.gov.br, ou ligar para 2475-0200 (ramal 419 ou 196) para mais informações quanto à descrição técnica do objeto.
Guarulhos, 23 de novembro de 2016.
COMISSÃO PERMANENTE DE LICITAÇÕES E CONTRATOS

AVISO DE BALIZAMENTO DE PREÇO

Processo 3159/2016
A Comissão Permanente de Licitações e Contratos comunica que busca orçamento para contratação de empresa especializada na elaboração de Projeto Executivo para liberação do Auto de Vistoria do Corpo de Bombeiros da Câmara Municipal de Guarulhos.
Aos interessados, favor enviar até o dia 15/12/2016, e-mail para ademir@camaraguarulhos.sp.gov.br, ou ligar para 2475-0200 (ramal 419 ou 196) para mais informações quanto à descrição técnica do objeto.
Guarulhos, 23 de novembro de 2016.
COMISSÃO PERMANENTE DE LICITAÇÕES E CONTRATOS

PEDIDO DE ORÇAMENTO – MAIOR OFERTA

A Câmara Municipal de Guarulhos, no intuito de licitar os serviços da Folha de Pagamento desta Edilidade, vem a público solicitar orçamentos de Instituições Bancárias autorizadas pelo BACEN.
Processo: 3218/2015
Email para informações: cplc@camaraguarulhos.sp.gov.br
Descrição do objeto:
· Prestação de serviços de pagamento dos valores líquidos da folha salarial pelo período de 60(sessenta) meses, além de outras indenizações a servidores ativos, pensionistas e vereadores.
· Informações pelo telefone (11) 2440.6154, pelo email acima ou pessoalmente na Rua João Gonçalves, 604, 3° andar – Guarulhos (SP) – centro.
Comissão Permanente de Licitações e Contratos

PORTARIA N.º 21308

O Presidente da Câmara Municipal de Guarulhos, Senhor **PROFESSOR JESUS**, usando das atribuições que lhe são conferidas em lei e tendo em vista o que consta do Memorando n.º 101/16-DCLC, de 16/11/2016, **DESIGNA**, o servidor **ADEMIR DE ASSIS JUNIOR** (cód.22899), ocupante do cargo de Agente Técnico Legislativo G - NE-1, de provimento efetivo, para responder, em substituição, pela função de Presidente da Comissão de Licitações e Contratos, NE-1, em comissão, enquanto perdurarem as férias da servidora Mariana Leite da Mota (cód.23730), no período de 23/11/2016 a 07/12/2016.
CUMPRA-SE.
Câmara Municipal de Guarulhos, em 21 de novembro de 2016.

PORTARIA Nº 21311

O Presidente da Câmara Municipal de Guarulhos, Senhor **PROFESSOR JESUS**, usando das atribuições que lhe são conferidas em lei e tendo em vista o que consta do Processo n.º 3.173/16, de 24/10/16,e ainda de acordo com a Lei Municipal n.º 7.408, de 04/09/2015,que trata da lotação do Gabinete da Vereadora PROFESSORA MARISA DE SÁ (cód.154),**RESOLVE:**
EXONERAR
-**JOSILDA DE ARAÚJO CABRAL DO NASCIMENTO** (cód.16754), do cargo de Assessor Parlamentar de Assuntos Comunitários, NE-0, em comissão.
CUMPRA-SE.
Câmara Municipal de Guarulhos, em 23 de novembro de 2.016.

PORTARIA Nº 21312

O Presidenteda Câmara Municipal de Guarulhos, Senhor **PROFESSOR JESUS**, usando das atribuições que lhe são conferidas em lei e tendo em vista o que consta do Processo n.º 3.174/16, de 24/10/16,e ainda de acordo com a Lei Municipal n.º 7.408, de 04/09/2015,que trata da lotação do Gabinete da VereadoraPROFESSORA MARISA DE SÁ (cód.154),**RESOLVE:**
NOMEAR
-**IVONE PIUBELLI LEDIO**(cód.22525),RG nº 11.543.799-X,no cargo de Assessor Parlamentar de Assuntos Comunitários, NE-0, em comissão.
CUMPRA-SE.

PORTARIA Nº 21313

O Presidente da Câmara Municipal de Guarulhos, Senhor **PROFESSOR JESUS**, usando das atribuições que lhe são conferidas em lei e tendo em vista o que consta no Processo Administrativo nº 2.367/15 de 26/05/2015, na manifestação final da Comissão de Avaliação de Desempenho, homologada em 22/11/2016, e conforme preceitua o Ato da Mesa nº 230, de 31/03/2014, **DECLARA**, o servidor IGOR MAXIMILIANO DE JESUS (cód.23625), ocupante do cargo de Agente Técnico Legislativo G, NE-1, estável, para todos os fins de direito.
CUMPRA-SE.

PORTARIA Nº 21315

O Presidente da Câmara Municipal de Guarulhos, Senhor **PROFESSOR JESUS**, usando das atribuições que lhe são conferidas em lei, **CONCEDE**, aos servidores abaixo discriminados:
-**SONIA REGINA SABINO DO VALLE** (cód.4537), Oficial Legislativo V, GO-4, em comissão, 03 (três) dias de licença para tratamento de saúde, no período de 26/10/2016 a 28/10/2016 - Proc. n.º 3.201/16, de 03/11/2016;
-JOSUE DE MORAES (cód. 23558), Agente Técnico Parlamentar, NE-1, de provimento efetivo, 1 (um) dia de licença para tratamento de saúde, em 08/11/2016 - Proc. n.º 3.239/16, de 09/11/2016;
-**TIAGO COELHO BIGNARDI** (cód.23652), Agente Técnico Parlamentar, NE-1, 15 (quinze) dias de licença paternidade, no período de 07/11/2016 a 21/11/2016 – Proc. n.º 3.274/16, de 16/11/2016;
-**RENATA ZULMIRA DE SOUSA RAMOS** (cód.21895), Jornalista Apresentador de Radio e TV, NE-1, de provimento efetivo, 16 (dezesseis) dias de licença para tratamento de saúde, no período de 03/11/2016 a 18/11/2016 - Proc. n.º 3.208/16, de 04/11/2016;
-LUCIANA RAQUEL PEREIRA SOARES CERQUEIRA (cód.24053), Agente Técnico Legislativo G, NE-1, de provimento efetivo, 01 (um) dia de licença para tratamento de saúde em pessoa da família, em 09/11/2016 - Proc. n.º 3.246/16, de 10/11/2016;
-PATRICIA KUBUDI GLASMAN (cód.22975), Agente Técnico Legislativo G, NE-1, de provimento efetivo, 09 (nove) dias de licença para tratamento de saúde, no período de 19/11/2016 a 25/11/2016, em prorrogação a licença anterior - Proc. n.º 3.117/16, de 14/10/2016;
-**MAVILDA NEVES** (cód.5786), Auxiliar Legislativo I, GO-4, em comissão, 03 (três) dias de licença para tratamento de saúde, no período de 16/11/2016 a 18/11/2016 - Proc. n.º 3.277/16, de 17/11/2016;
-**APARECIDO DOS REIS MACHADO** (cód.5392), Oficial Legislativo IV, GO-4, em comissão, 03 (três) dias de licença para tratamento de saúde, no período de 16/11/2016 a 18/11/2016 - Proc. n.º 3.278/16, de 17/11/2016;
-**BELMIRO BOLONHEZ LAGE** (cód.4780), Agente Técnico Legislativo E, NE-1, de provimento efetivo, 01 (um) dia de licença luto, em 16/11/2016 - Proc. n.º 3.267/16, de 16/11/2016.
CUMPRA-SE.
Câmara Municipal de Guarulhos, em 24 de novembro de 2016.

PORTARIA Nº 21316

O Presidente da Câmara Municipal de Guarulhos, Senhor **PROFESSOR JESUS**, usando das atribuições que lhe são conferidas em lei e tendo em vista o que consta do Processo Administrativo nº 3.325/16, de 24/11/2016, e ainda, considerando o que dispõe a Lei Municipal nº 7.408, de 04/09/2015, **RESOLVE:**
EXONERAR:
-**RODRIGO AUGUSTO MILITÃO BATISTA** - (cód.23063), da função de Chefe de Serviço de Expediente de Secretaria, NE-2, em comissão, da Secretaria de Finanças, devendo o mesmo retornar ao seu cargo de origem, a partir desta data.
NOMEAR:
-**ADEMIR DE ASSIS JUNIOR** - (cód.22899), na função de Chefe de Serviço de Expediente de Secretaria, NE-2, em comissão, da Secretaria de Finanças, a partir 08/12/2016.
CUMPRA-SE.
Câmara Municipal de Guarulhos, em 24 de novembro de 2016.
PROFESSOR JESUS
Presidente
Publicada na Secretaria da Câmara Municipal de Guarulhos, e afixada em lugar público de costume, aos vinte e quatro dias do mês de novembro do ano de dois mil e dezesseis.
RUBENS SHWAFATY GENARO
Diretor de Administração de Pessoal

SAAE

AVISO DE LICITAÇÃO

- PREGÃO ELETRÔNICO 096/2016 – Proc. 5148/16 – Registro de preços para aquisição de cimento Portland composto CP II e 32 - PARA O EXERCÍCIO DE 2017 - **ABERTURA: 12/12/2016, às 09 horas.***

- PREGÃO ELETRÔNICO 097/2016 – Proc. 5150/16 – Registro de preços para aquisição de areia média lavada, pedra britada nº 1 e brita graduada simples - PARA O EXERCÍCIO DE 2017 - **ABERTURA: 13/12/2016, às 14 horas.***

* O edital encontra-se disponível no site: www.saaeguarulhos.sp.gov.br ou www.licitacoes-e.com.br ou ainda contra apresentação de CD-R gravável na Gerencia Licitações, Av. Tiradentes, 3198 – Bom Clima – Guarulhos/SP. Inf: 11 2463-7062/7065.

EXTRATO DE ORDEM DE ENTREGA

Processo nº 5154/2015 – Registro de preços para aquisição de materiais vedantes - **ORDEM DE ENTREGA 213/2016 – J. E. MATERIAIS PARA SANEAMENTO E CONSTRUÇÃO EIRELI EPP –** Valor: R$ 5.880,00.

Processo nº 1417/2016 – Registro de preços para prestação de serviços de locação de equipamentos de pequeno porte - **ORDEM DE ENTREGA 197/2016 – OFICINA MECÂNICA DE COMPRESSORES DE AR ARANTES LTDA –** Valor: R$ 9.250,00.

Processo nº 3505/2016 – Registro de preços para prestação de serviços de monitoramento de dados operacionais do sistema de abastecimento de água - **ORDEM DE ENTREGA 250/2016 – OPTIMALE ENGENHARIA E SOLUÇÕES TECNOLÓGICAS LTDA. - ME –** Valor: R$ 57.600,00; **ORDEM DE ENTREGA 251/2016 – ENSITEC TECNOLOGIA DE PRODUTOS ELÉTRICOS ELETRÔNICOS E AUTOMOTIVOS LTDA –** Valor: R$ 284.400,00'.

EXTRATO ATA DE REGISTRO DE PREÇOS

- Proc. 4848/2015 - Registro de preços para fornecimento de areia média lavada, pedra britada nº 01 e brita graduada simples – Validade: 12 meses.

- Ata 029/2016 – MIG COMÉRCIO DE MATERIAIS PARA CONSTRUÇÃO LTDA - EPP, valor estimado de R$ 111.850,50.

LOTE/ITEM	QUANT	UNID	DESCRIÇÃO DO MATERIAL	PREÇO UNITÁRIO R$
01	600	m³	**21.02.000002:** Areia media lavada	78,00
02	300	m³	**21.14.000004:** Pedra britada n° 1	69,94
03	1.050	Ton	**21.14.000013:** Brita graduada simples (BGS) que atenda à especificação técnica e enquadramento na faixa B do DNER - ESP P 10-71.	41,97

- Proc. 4849/15 Registro de preços para aquisição de concreto asfáltico usinado – Validade: 12 meses.

- Ata 028/2016 - USINA JARAGUÁ LTDA, valor estimado de R$ 62.500,00.

LOTE/ ITEM	QUANT	UNID	CÓDIGO DO MATERIAL	PREÇO UNITÁRIO R$
1	80	TON	***21.04.000003:*** Concreto asfáltico, usinado a quente (CBUQ) a base de CAP 50/70 com borracha moída de pneu, material para ser utilizado a frio, não emulsionado, com agregados pétreos de granulometria especifica, produtos químicos e petroquímicos, com ausência de destilados de alcatrão de hulha, acondicionado em sacos multifoliados de papel Kraft, ou em outra embalagem que atenda as condições de estocagem, com peso líquido não superior a 40 kg. e estocagem de no mínimo por 12 meses. O material deverá atender aos dados referenciais de ensaios definidos pelas normas técnicas seguintes: -PMSP ME 20 - Análise Granulométrica de agregados; -PMSP ME 23 - Determinação do desgaste por Abrasão "Los Angeles"; -PMSP ME 44 - Determinação do teor de betume; -DER M 149/91 - Adesividade (agregado miúdo). Faixa granulométrica de Agregados - PMSP ME 20: Peneira(s) /% que passa 12,70mm / 100% 9,52mm / 98 a 100% 4,76mm / 20 a 40% 2,00mm / 2,5 a 12% 0,074mm / 0,5 a 3% Será solicitado laudo de análise, emitido por laboratório de notória especialização, de amostras do lote fornecido, na primeira entrega e em outras que o SAAE achar necessário. O laudo correrá por conta da empresa fornecedora. Marca: **Jaraguapav**	781,25

- Proc. 0261/16 – Registro de preços para contratação de empresa para prestação de serviços de soldagem para montagem de barriletes, estruturas metálicas, cavaletes, bases de conjuntos moto-bomba e atividades de serralheria em geral. Validade: 12 meses. – **Ata 052/16 – PRODENGIC INSTALAÇÕES INDUSTRIAIS LTDA ME,** valor estimativo de R$ 354.000,00.

LOTE	ITEM	UNID	QUANT	DESCRIÇÃO	PREÇO MENSAL R$
1	1	MÊS	12	***82.23.000007:*** Contratação de serviços de soldagem com transporte para montagem de barriletes, cavaletes, bases de conjuntos moto-bomba e demais estruturas metálicas	12.431,83
	2	MÊS	12	***82.23.000008:*** Contratação de serviços de soldagem sem transporte para montagem de barriletes, cavaletes, bases de conjuntos moto-bomba e demais estruturas metálicas.	8.562,08
	3	MÊS	12	***82.80.000021:*** Contratação de serviços de serralheria para montagem de estruturas metálicas (portões, portas de aço, grades de proteção, guarda-corpo, suportes para viaturas e demais estruturas em perfis, tubos e chapas).	8.506,09

Departamento Administrativo.

COMUNICADO

Cumprindo as exigências do Artigo 1o. da Lei Municipal No. 5.209 de 01 Outubro de 1998 e Artigo 5o. da Lei Federal No. 8.666/93, encontra-se afixado neste Serviço em lugar público de costume, para conhecimento a justificativa de pagamento ao(s) credor(es) desta Autarquia:

CREDOR: UBALDINA MARIA DA SILVA SANTOS
CONTRATO/PROCESSO: 2001/001852
OBJETO: LOCAÇÃO DE IMOVEL PARA O POSTO DE ATENDIMENTO DA REGIÃO DO PARQUE JUREMA
VALOR DO PAGAMENTO: R$ 4.383,00(Quatro mil, trezentos e oitenta e tres reais)
DATA DA EXIGIBILIDADE: 25/11/2016
JUSTIFICATIVA: A falta do pagamento faz com que a autarquia deixe de cumprir com o contrato de locação.

CREDOR: ALBERTO SHIMADA
CONTRATO/PROCESSO: 2001/002323
OBJETO: LOCAÇÃO DE IMOVEL PARA IMPLANTAÇÃO DO POSTO DE ATENDIMENTO DO JD. PRES/DUTRA
VALOR DO PAGAMENTO: R$ 3.700,00(Tres mil, setecentos reais)
DATA DA EXIGIBILIDADE: 26/11/2016
JUSTIFICATIVA: A falta do pagamento faz com que a autarquia deixe de cumprir com o contrato de locação.

CREDOR: CONSELHO REGIONAL DE ENGENHARIA, ARQUITETURA E AGRONOMIA DO ESTADO DE SÃO PAULO
CONTRATO/PROCESSO: 2003/003770
OBJETO: EMISSAO EMPENHO PREVIO A FAVOR DO CONSELHO REGIONAL DE ENGENHARIA, ARQUITETURA E
AGRONOMIA DO ESTADO DE SAO PAULO, PARA DESPESAS NO PRESENTE EXERCICIO, NOS TERMOS DO INCISO II
DO ARTIGO 24 DA LEI 8666/93. ART 92221220161209513
VALOR DO PAGAMENTO: R$ 74,37(Setenta e quatro reais e trinta e sete centavos)
DATA DA EXIGIBILIDADE: 25/11/2016
JUSTIFICATIVA: A falta do pagamento faz com que a autarquia deixe de cumprir com suas obrigações legais junto ao CREA do Estado de São Paulo.

CREDOR: CONSELHO REGIONAL DE ENGENHARIA, ARQUITETURA E AGRONOMIA DO ESTADO DE SÃO PAULO
CONTRATO/PROCESSO: 2009/005523
OBJETO: ADENDOS DIVERSOS PARA COBRIR DESPESAS COM CREA/SP (ANOTAÇÕES DE RESPONSABILIDADE TÉCNICA) ART 92221220161210347 E ART 92221220161211218
VALOR DO PAGAMENTO: R$ 148,74(Cento e quarenta e oito reais e setenta e quatro centavos)
DATA DA EXIGIBILIDADE: 25/11/2016
JUSTIFICATIVA: A falta do pagamento faz com que a autarquia deixe de cumprir com as obrigações legais.

CREDOR: CONSELHO REGIONAL DE ENGENHARIA, ARQUITETURA E AGRONOMIA DO ESTADO DE SÃO PAULO
CONTRATO/PROCESSO: 2010/000995
OBJETO: ADENDOS DIVERSOS PARA COBRIR DESPESAS COM CREA/SP (ANOTAÇÕES DE RESPONSABILIDADE TÉCNICA) ART 92221220161213660, ART 92221220161238544
VALOR DO PAGAMENTO: R$ 148,74(Cento e quarenta e oito reais e setenta e quatro centavos)
DATA DA EXIGIBILIDADE: 25/11/2016
JUSTIFICATIVA: A falta do pagamento faz com que a autarquia deixe de cumprir com as obrigações legais com o CREA do estado de São Paulo.

CREDOR: CONSBEM CONSTRUÇÕES E COMÉRCIO LTDA.
CONTRATO/PROCESSO: 2010/002953
OBJETO: CONTRATAÇÃO DE EMPRESA DE ENGENHARIA PARA EXECUÇÃO DE OBRAS DE EXTENSÃO DE COLETOR TRONCO
VALOR DO PAGAMENTO: R$ 163.670,55(Cento e sessenta e tres mil, seiscentos e setenta reais e cinquenta e cinco centavos)
R$ 374.896,57(Trezentos e setenta e quatro mil, oitocentos e noventa e seis reais e cinquenta e sete centavos)
R$ 198.728,40(Cento e noventa e oito mil, setecentos e vinte e oito reais e quarenta centavos)
DATA DA EXIGIBILIDADE: 25/11/2016
JUSTIFICATIVA: A contratação se faz necessária, pois os serviços da empresa serão utilizados na implantação de coletores tronco no sistema de esgotamento sanitário, incluindo elaboração de projeto executivo e o fornecimento parcial de materiais.

CREDOR: CONTRUTORA PASSARELLI LTDA.
CONTRATO/PROCESSO: 2010/002953
OBJETO: CONTRATAÇÃO DE EMPRESA DE ENGENHARIA PARA EXECUÇÃO DE OBRAS DE EXTENSÃO DE COLETOR TRONCO
VALOR DO PAGAMENTO: R$ 163.670,55(Cento e sessenta e tres mil, seiscentos e setenta reais e cinquenta e cinco centavos)
R$ 374.896,57(Trezentos e setenta e quatro mil, oitocentos e noventa e seis reais e cinquenta e sete centavos)
R$ 198.728,39(Cento e noventa e oito mil, setecentos e vinte e oito reais e trinta e nove centavos)
DATA DA EXIGIBILIDADE: 25/11/2016
JUSTIFICATIVA: A contratação se faz necessária, pois os serviços da empresa serão utilizados na implantação de coletores tronco no sistema de esgotamento sanitário, incluindo elaboração de projeto executivo e o fornecimento parcial de materiais.

CREDOR: CONSELHO REGIONAL DE ENGENHARIA, ARQUITETURA E AGRONOMIA DO ESTADO DE SÃO PAULO
CONTRATO/PROCESSO: 2010/008634
OBJETO: ADENDOS DIVERSOS PARA PAGAMENTO DE ART 92221220161223085, ART 92221220161203517, ART 92221220161209752, ART 92221220161209605, ART 92221220161222114
VALOR DO PAGAMENTO: R$ 371,85(Trezentos e setenta e um reais e oitenta e cinco centavos)
DATA DA EXIGIBILIDADE: 25/11/2016
JUSTIFICATIVA: A falta do pagamento faz com que a autarquia deixe de cumprir com as obrigações legais com CREA do estado de São Paulo.

CREDOR: POINTER DO BRASIL COMERCIAL S .A.
CONTRATO/PROCESSO: 2011/005884
OBJETO: CONTRATAÇÃO DE EMPRESA ESPECIALIZADA EM SERVIÇOS E INSTALAÇÃO DE EQUIPAMENTOS PARA MONITORAMENTO E RASTREAMENTO DE VIATURAS
VALOR DO PAGAMENTO: R$ 19.700,10(Dezenove mil, setecentos reais e dez centavos)
DATA DA EXIGIBILIDADE: 26/11/2016
JUSTIFICATIVA: A contratação se faz necessária, pois os serviços da empresa serão utilizados no monitoramento e rastreamento das viaturas da autarquia.

CREDOR: DH PERFURAÇÃO DE POÇOS LTDA.
CONTRATO/PROCESSO: 2013/001814
OBJETO: CONTRATAÇÃO DE EMPRESA PARA PRESTAÇÃO DE SERVIÇOS TÉCNICOS EM POÇOS TUBULARES PROFUNDOS
VALOR DO PAGAMENTO: R$ 394.239,91(Trezentos e noventa e quatro mil, duzentos e trinta e nove reais e noventa e um centavos)
DATA DA EXIGIBILIDADE: 26/11/2016
JUSTIFICATIVA: A contratação se faz necessária, pois os serviços a serem contratados são especializados em poços tubulares profundos.

CREDOR: LABORATORIO SÃO LUCAS LTDA.
CONTRATO/PROCESSO: 2013/002689
OBJETO: CONTRATAÇÃO DE EMPRESA ESPECIALIZADA P/EXECUÇÃO DE SERVIÇOS DE COLETA, ANÁLISE E CONTROLE DA QUALIDADE DA ÁGUA PRODUZIDA PELO SAAE E DISTRIBUIDA AO MUNICIPIO DE GRS
VALOR DO PAGAMENTO: R$ 13.052,39(Treze mil, cinquenta e dois reais e trinta e nove centavos)
DATA DA EXIGIBILIDADE: 01/12/2016
JUSTIFICATIVA: A contratação se faz necessária, pois a empresa prestará serviços de assessoria de imprensa da autarquia.

CREDOR: INSTITUTO DE FORMAÇÃO E AÇÃO EM POLÍTICAS SOCIAIS PARA A CIDADANIA
CONTRATO/PROCESSO: 2013/003422
OBJETO: CONTRATAÇÃO DE EMPRESA ESPECIALIZADA PARA A OPERAÇÃO E DESENVOLVIMENTO DO PROGRAMA DE EDUCAÇÃO AMBIENTAL - "GUARULHOS SANEAMENTO AMBIENTAL E QUALIDADE DE VIDA"
VALOR DO PAGAMENTO: R$ 20.523,87(Vinte mil, quinhentos e vinte e tres reais e oitenta e sete centavos)
DATA DA EXIGIBILIDADE: 01/12/2016
JUSTIFICATIVA: A contratação se faz necessária, pois os serviços da empresa serão utilizados no desenvolvimento do Programa de Educação Ambiental Guarulhos: Saneamento ambiental e qualidade de vida, destinado ao público, as escolas e a grupos especiais.

CREDOR: VANIA MARIA SOUZA DA CUNHA CARVALHO
CONTRATO/PROCESSO: 2014/001604
OBJETO: LOCAÇÃO DE IMÓVEL PARA POSTO DE ATENDIMENTO FÁCIL CIDADE SERÓDIO
VALOR DO PAGAMENTO: R$ 12.500,00(Doze mil, quinhentos reais)
DATA DA EXIGIBILIDADE: 30/11/2016
JUSTIFICATIVA: A falta do pagamento faz com que a autarquia deixe de cumprir com o contrato de locação

CREDOR: ERG ELETROMOTORES LTDA.
CONTRATO/PROCESSO: 2014/001867
OBJETO: CONTRATAÇÃO DE EMPRESA ESPECIALIZADA COM FORN.DE PEÇAS, P/ MANUTENÇÃO CORRETIVA EM MOTORES ELÉTRICOS E MOTO FREIOS E TRANSFORMADORES DE CHAVES DE PARTIDA DO SAAE GRS
VALOR DO PAGAMENTO: R$ 925,60(Novecentos e vinte e cinco reais e sessenta centavos)
DATA DA EXIGIBILIDADE: 27/11/2016
JUSTIFICATIVA: A contratação com fornecimento de materiais se faz necessária, pois a empresa prestará serviços de manutenção corretiva em motores elétrico e moto freios transformadores de chaves de partidas da Autarquia.

CREDOR: DASCO ENGENHARIA LTDA.
CONTRATO/PROCESSO: 2014/002046
OBJETO: CONTRATAÇÃO DE EMPRESA DE ENGª COM FORN, DE MATERIAIS E MÃO DE OBRA E EQUIPAMENTOS , P/EXECUÇÃO DE SERVIÇOS DE TROCA DE LIGAÇÃO DE AGUA
VALOR DO PAGAMENTO: R$ 646.741,00(Seiscentos e quarenta e seis mil, setecentos e quarenta e um reais)
DATA DA EXIGIBILIDADE: 30/11/2016
JUSTIFICATIVA: A contratação se faz necessária, pois a empresa prestara serviço com mão de obra e fornecimento de materiais para execução nos serviços de troca de ligação de agua no município.

CREDOR: TERUO WATANABE
CONTRATO/PROCESSO: 2014/003216
OBJETO: LOCAÇÃO DE IMÓVEL PARA O POSTO DE ATENDIMENTO AO CIDADÃO - FACIL TABOÃO
VALOR DO PAGAMENTO: R$ 4.953,26(Quatro mil, novecentos e cinquenta e tres reais e vinte e seis centavos)
DATA DA EXIGIBILIDADE: 26/11/2016
JUSTIFICATIVA: A falta do pagamento faz com que a autarquia deixe de cumprir com o contrato de locação.

CREDOR: RM CONSULTORIA E ADM DE MÃO DE OBRA LTDA.L
CONTRATO/PROCESSO: 2014/005170
OBJETO: CONTRATAÇÃO DE SERVIÇOS DE COPA E LIMPEZA NA AUTARQUIA
VALOR DO PAGAMENTO: R$ 72.232,35(Setenta e dois mil, duzentos e trinta e dois reais e trinta e cinco centavos)
DATA DA EXIGIBILIDADE: 28/11/2016
JUSTIFICATIVA: A contratação se faz necessária, pois os serviços da empresa serão utilizados nos serviços de limpeza nos prédios da Autarquia.

CREDOR: BENE CONSTRUTORA LTDA. - EPP
CONTRATO/PROCESSO: 2014/005272
OBJETO: CONTRATAÇÃO DE EMPRESA ESPECIALIZADA C/FORN.DE MATERIAIS E MÃO DE OBRA P/IMPLANTAÇÃO DE REDE PRIMARIAS DE ABAST. DE ÁGUA PERTENCENTE AO SISTEMA DE DISTR.DE ÁGUA DO MUNIC. GRS (ADUTORA CUMBICA TRECHO 2)
VALOR DO PAGAMENTO: R$ 25.017,98(Vinte e cinco mil, dezessete reais e noventa e oito centavos)
R$ 291.765,07(Duzentos e noventa e um mil, setecentos e sessenta e cinco reais e sete centavos)
DATA DA EXIGIBILIDADE: 24/11/2016
JUSTIFICATIVA: A contratação se faz necessária, pois a empresa prestará serviços de mão de obra e fornecimento de materiais, para implantação de rede de abastecimento de agua pertencente ao sistema de abastecimento de agua do município, pertencente a adutora Cumbica, trecho 2.

CREDOR: PLANINVESTI ADMINISTRAÇÃO E SERVIÇOS LTDA.
CONTRATO/PROCESSO: 2015/001191
OBJETO: CONTRATAÇÃO DE EMPRESA ESPECIALIZADA PARA FORNECIMENTO DE VALES ALIMENTAÇÃO E VALE REFEIÇÃO (CARTÃO MAGNÉTICO)
VALOR DO PAGAMENTO: R$ 338,58(Trezentos e trinta e oito reais e cinquenta e oito centavos)
R$ 441.366,03(Quatrocentos e quarenta e um mil, trezentos e sessenta e seis reais e três centavos)
R$ 413,91(Quatrocentos e treze reais e noventa e um centavos)
DATA DA EXIGIBILIDADE: 25/11/2016 - 30/11/2016
JUSTIFICATIVA: A contratação é necessária para atender o programa de alimentação do trabalhador - PAT instituido pela Lei nº 6.321 de 14/04/1976 e regulamentada pelo Decreto nº 5 de 14/01/1993.

CREDOR: TRIVALE ADMINISTRAÇÃO LTDA.
CONTRATO/PROCESSO: 2015/002746
OBJETO: CONTRATAÇÃO DE SERVIÇOS DE GERENCIAMENTO P/ABASTECIMENTO DE VEICULOS E AQUISIÇÃO DE GASOLINA COMUM, ÓLEO DIESEL
VALOR DO PAGAMENTO: R$ 56.412,20(Cinquenta e seis mil, quatrocentos e doze reais e vinte centavos)
DATA DA EXIGIBILIDADE: 01/12/2016
JUSTIFICATIVA: A aquisição se faz necessária, pois os combustíveis serão utilizados no abastecimento das viaturas da autarquia.

CREDOR: OESTEVALLE PAVIMENTAÇÕES E CONSTRUÇÕES LTDA.
CONTRATO/PROCESSO: 2015/003111
OBJETO: CONTRATAÇÃO DE EMPRESA DE ENGª P/EXECUÇÃO DE REPOSIÇÃO DE PAVIMENTAÇÃO E PASSEIOS,C/FORN DE MATERIAIS E MÃO DE OBRA (MºS 41/15 DMO-80/15 GMAA)
VALOR DO PAGAMENTO: R$ 143.273,22(Cento e quarenta e tres mil, duzentos e setenta e tres reais e vinte e dois centavos)
DATA DA EXIGIBILIDADE: 01/12/2016
JUSTIFICATIVA: A contratação se faz necessária, pois a empresa prestará serviços de reposição de pavimentação e passeios com fornecimento de material no município.

CREDOR: CONREAR INDÚSTRIA E COMERCIO DE MATERIAS E SERV. GERAIS PARA CONSTRUÇÃO LTDA-EPP.
CONTRATO/PROCESSO: 2015/003655
OBJETO: AQUISIÇÃO DE CONCRETO PRÉ-MISTURADO A SECO DE ALTA RESISTÊNCIA (Mº 044/15 DMO)
VALOR DO PAGAMENTO: R$ 19.374,00(Dezenove mil, trezentos e setenta e quatro reais)
DATA DA EXIGIBILIDADE: 25/11/2016
JUSTIFICATIVA: A aquisição se faz necessária, pois os materiais serão utilizados para execução de poços de visita e poços de inspeção em redes coletoras de esgoto no município de Guarulhos.

CREDOR: GUARU PÃO INDÚSTRIA E COMÉRCIO LTDA.
CONTRATO/PROCESSO: 2015/004192
OBJETO: CONTRATAÇÃO DE EMPRESA P/FORN. DE PÃO FRANCES 50 GRS COM E SEM MARGARINA E LEITE ESPECIAL PASTEURIZADO.
VALOR DO PAGAMENTO: R$ 9.693,13(Nove mil, seiscentos e noventa e tres reais e treze centavos)
DATA DA EXIGIBILIDADE: 30/11/2016
JUSTIFICATIVA: A contratação se faz necessária, pois a empresa fornecerá os produtos a serem utilizados no serviço de copa e serão oferecidos aos funcionários da autarquia no café da manhã

CREDOR: ENORSUL SERVIÇOS EM SANEAMENTO LTDA.
CONTRATO/PROCESSO: 2015/004223
OBJETO: CONTRATAÇÃO DE EMPRESA P/ PRESTAÇÃO DE SERVIÇOS DE ADEQUAÇÃO METROLÓGICA DO PQ DE MACROMEDIDORES DO SISTEMA DE ÁGUA DO SAAE
VALOR DO PAGAMENTO: R$ 54.800,00(Cinquenta e quatro mil, oitocentos reais)
DATA DA EXIGIBILIDADE: 26/11/2016
JUSTIFICATIVA: A contratação se faz necessária, pois os serviços da empresa serão utilizados para a execução do serviço de adequação metrológica de macromedidores no sistema de abastecimento de água do município.

CREDOR: SANIT ENGENHARIA EIRELI
CONTRATO/PROCESSO: 2015/004246
OBJETO: CONTRATAÇÃO EMPRESA DE ENGª P/ EXECUÇÃO DE SERVIÇOS DE TROCA DE LIG ÁGUA E MANUTENÇÃO EM REDES DE ABASTECIMENTO
VALOR DO PAGAMENTO: R$ 155.892,69(Cento e cinquenta e cinco mil, oitocentos e noventa e dois reais e sessenta e nove centavos)
DATA DA EXIGIBILIDADE: 30/11/2016
JUSTIFICATIVA: A contratação se faz necessária, pois os serviços da empresa serão utilizados no programa de redução de perdas do sistema de abastecimento de água do municipio.

CREDOR: CONSTRUVAP CONSTRUÇÕES E COMÉRCIO LTDA
CONTRATO/PROCESSO: 2015/004432
OBJETO: CONTRATAÇÃO DE EMPRESA DE ENGª

P/EXECUÇÃO DE SERVIÇOS DE TROCA DE LIGAÇÃO DE ÁGUA E MANUTENÇÃO EM REDES DE ABASTECIMENTO
VALOR DO PAGAMENTO: R$ 127.285,21(Cento e vinte e sete mil, duzentos e oitenta e cinco reais e vinte e um centavos)
DATA DA EXIGIBILIDADE: 29/11/2016
JUSTIFICATIVA: A contratação se faz necessária, pois os serviços da empresa serão utilizados na manutenção de redes de abastecimento de água no município de Guarulhos.
CREDOR: AVANA INDÚSTRIA QUÍMICA LTDA
CONTRATO/PROCESSO: 2015/004451
OBJETO: CONTRATAÇÃO DE EMPRESA P/ FORN.DE DIVERSOS PROD.QUIMICOS P/ AS ETAS CABUÇU, TANQUE GRANDE ,VL BARROS E POÇOS TUBULARES PROFUNDOS
VALOR DO PAGAMENTO: R$ 5.750,00(Cinco mil, setecentos e cinquenta reais)
DATA DA EXIGIBILIDADE: 25/11/2016
JUSTIFICATIVA: A aquisição se faz necessária, pois os produtos serão utilizados para tratamentos de agua nas estações de tratamentos do Cabuçu, Tanque Grande, Vila Barros e poços artesianos.
CREDOR: BAUMINAS QUÍMICA N/NE LTDA.
CONTRATO/PROCESSO: 2015/004451
OBJETO: CONTRATAÇÃO DE EMPRESA P/ FORN.DE DIVERSOS PROD.QUIMICOS P/ AS ETAS CABUÇU, TANQUE GRANDE ,VL BARROS E POÇOS TUBULARES PROFUNDOS
VALOR DO PAGAMENTO: R$ 9.280,00(Nove mil, duzentos e oitenta reais)
DATA DA EXIGIBILIDADE: 25/11/2016
JUSTIFICATIVA: A aquisição se faz necessária, pois os produtos serão utilizados para tratamentos de agua nas estações de tratamentos do Cabuçu, Tanque Grande, Vila Barros e poços artesianos.
CREDOR: TECNIAGUA SOLUÇÕES EM TRATAMENTO DE ÁGUA LTDA-ME
CONTRATO/PROCESSO: 2015/004451
OBJETO: CONTRATAÇÃO DE EMPRESA P/ FORN.DE DIVERSOS PROD.QUIMICOS P/ AS ETAS CABUÇU, TANQUE GRANDE ,VL BARROS E POÇOS TUBULARES PROFUNDOS
VALOR DO PAGAMENTO: R$ 10.393,00(Dez mil, trezentos e noventa e tres reais)
DATA DA EXIGIBILIDADE: 25/11/2016
JUSTIFICATIVA: A aquisição se faz necessária, pois os produtos serão utilizados para tratamentos de agua nas estações de tratamentos do Cabuçu, Tanque Grande, Vila Barros e poços artesianos.
CREDOR: L.C.P. DA SILVA HIDRAULICA - ME
CONTRATO/PROCESSO: 2015/004846
OBJETO: AQUISIÇÃO DE KIT CAVALETE EM POLIPROPILENO
VALOR DO PAGAMENTO: R$ 24.559,40(Vinte e quatro mil, quinhentos e cinquenta e nove reais e quarenta centavos)
DATA DA EXIGIBILIDADE: 01/12/2016
JUSTIFICATIVA: A aquisição se faz necessária, pois os equipamentos serão utilizados na execução de serviços de manutenção em redes e ramais públicos de ligação de água.
CREDOR: MICHELE G. DA SILVA DOS SANTOS - COMERCIAL HIDRÁULICA
CONTRATO/PROCESSO: 2015/004846
OBJETO: AQUISIÇÃO DE KIT CAVALETE EM POLIPROPILENO
VALOR DO PAGAMENTO: R$ 1.640,00(Hum mil, seiscentos e quarenta reais)
R$ 5.883,50(Cinco mil, oitocentos e oitenta e tres reais e cinquenta centavos)
DATA DA EXIGIBILIDADE: 23/11/2016 - 24/11/2016
JUSTIFICATIVA: A aquisição se faz necessária, pois os equipamentos serão utilizados na execução de serviços de manutenção em redes e ramais públicos de ligação de água.
CREDOR: IMPRENSA OFICIAL DO ESTADO S/A - IMESP
CONTRATO/PROCESSO: 2015/004940
OBJETO: CONTRATAÇÃO PÚBLICAÇÕES OFICIAIS NO DIARIO OFICIAL DO ESTADO DE SÃO PAULO.
VALOR DO PAGAMENTO: R$ 553,14(Quinhentos e cinquenta e tres reais e quatorze centavos)
R$ 1.843,80(Hum mil, oitocentos e quarenta e tres reais e oitenta centavos)
DATA DA EXIGIBILIDADE: 25/11/2016 - 28/11/2016
JUSTIFICATIVA: A falta de pagamento faz com que a autarquia deixe de cumprir com as obrigações legais.
CREDOR: STEFANE PRATA SENNE FERES - ME
CONTRATO/PROCESSO: 2015/005112
OBJETO: CONTRATAÇÃO DE SERVIÇOS FOTOGRÁFICOS PROFISSIONAIS
VALOR DO PAGAMENTO: R$ 5.868,68(Cinco mil, oitocentos e sessenta e oito reais e sessenta e oito centavos)
DATA DA EXIGIBILIDADE: 26/11/2016
JUSTIFICATIVA: A contratação se faz necessária, pois a empresa prestará serviços de registro fotográfico para a atender a demanda do Departamento de Comunicação da Autarquia, no que se refere aos eventos internos e externos realizados pela autarquia.
CREDOR: LIDER MADEIRAS E FERRAGENS LTDA - EPP
CONTRATO/PROCESSO: 2016/000293
OBJETO: SISTEMA DE REGISTRO DE PREÇOS (SRP) GRUPO - 22 : MADEIRAS.
VALOR DO PAGAMENTO: R$ 2.840,14(Dois mil, oitocentos e quarenta reais e quatorze centavos)
DATA DA EXIGIBILIDADE: 30/11/2016
JUSTIFICATIVA: A aquisição se faz necessária, pois os materiais serão utilizados para a execução dos serviços de manutenção nos próprios da autarquia.
CREDOR: SANEMARCK - COMÉRCIO E INDÚSTRIA DE MATERIAIS HIDRÁULICOS EIRELI - ME
CONTRATO/PROCESSO: 2016/000302
OBJETO: SISTEMA DE REGISTRO DE PREÇO (SRP) GRUPO 02 E 03 - PVC.
VALOR DO PAGAMENTO: R$ 436,50(Quatrocentos e trinta e seis reais e cinquenta centavos)
DATA DA EXIGIBILIDADE: 24/11/2016
JUSTIFICATIVA: A aquisição se faz necessária, pois os materiais serão utilizados na manutenção do sistema de abastecimento de agua e de esgotamento sanitario.
CREDOR: FKB INDÚSTRIA DE EQUIPAMENTOS LTDA.
CONTRATO/PROCESSO: 2016/000647
OBJETO: AQUISIÇÃO DE VÁLVULAS DO TIPO GAVETA,RETENÇÃO,PÉ COM CRIVO E GUILHOTINA
VALOR DO PAGAMENTO: R$ 10.670,26(Dez mil, seiscentos e setenta reais e vinte e seis centavos)
DATA DA EXIGIBILIDADE: 24/11/2016
JUSTIFICATIVA: A aquisição se faz necessária, pois os equipamentos serão utilizados para execução de serviços de manutenção, onde a substituição do registro se faz necessária.
CREDOR: A3 TERRAPLENAGEM E ENGENHARIA LTDA.
CONTRATO/PROCESSO: 2016/001290
OBJETO: CONTRATAÇÃO DE EMPRESA PARA SERVIÇOS DE LOCAÇÃO DE RETROESCAVADEIRA COM PÁ CARREGADEIRA
VALOR DO PAGAMENTO: R$ 164.100,04(Cento e sessenta e quatro mil, cem reais e quatro centavos)
DATA DA EXIGIBILIDADE: 26/11/2016
JUSTIFICATIVA: A contratação se faz necessária, pois a empresa prestará serviços de locação de retroescavadeiras com operador qualificado, para a realização de serviços de manutenção em redes e ligações de água e de esgoto.
CREDOR: AQUARUM CONSULTORIA E PROJETOS EM SANEAMENTO AMBIENTAL LTDA. - EPP.
CONTRATO/PROCESSO: 2016/001643
OBJETO: CONTRATAÇÃO DE EMPRESA PARA PRESTAÇÃO DE SERVIÇOS DE MANUTENÇÃO, CONSERVAÇÃO E APOIO OPERACIONAL NAS ETAS DO MUNICIPIO GRS
VALOR DO PAGAMENTO: R$ 98.333,33(Noventa e oito mil, trezentos e trinta e tres reais e trinta e tres centavos)
DATA DA EXIGIBILIDADE: 30/11/2016
JUSTIFICATIVA: A contratação se faz necessária, pois serviços da empresa são necessários para conservação e apoio operacional nas estações de tratamento de água do Município de Guarulhos. Faz parte integrante desta solicitação o Termo de Referencia GPTE 008/2016.
CREDOR: MULTILIT INDUSTRIA COMERCIO LTDA
CONTRATO/PROCESSO: 2016/001967
OBJETO: AQUISIÇÃO DE TUBOS DE PVC
VALOR DO PAGAMENTO: R$ 39.559,08(Trinta e nove mil, quinhentos e cinquenta e nove reais e oito centavos)
R$ 39.640,98(Trinta e nove mil, seiscentos e quarenta reais e noventa e oito centavos)
DATA DA EXIGIBILIDADE: 24/11/2016 - 26/11/2016
JUSTIFICATIVA: A aquisição se faz necessária, pois os materiais serão utilizados na execução dos serviços de manutenção no sistema de abastecimento de água.
CREDOR: CELIO ALVES DE OLIVEIRA COMERCIAL - EPP
CONTRATO/PROCESSO: 2016/002723
OBJETO: AQUISIÇÃO DE DIVERSOS MATERIAIS DE CONSUMO PARA O LABORATÓRIO DE CONTROLE DE QUALIDADE DA ÁGUA DO SAAE GRS
VALOR DO PAGAMENTO: R$ 16.978,98(Dezesseis mil, novecentos e setenta e oito reais e noventa e oito centavos)
DATA DA EXIGIBILIDADE: 01/12/2016
JUSTIFICATIVA: A aquisição se faz necessária, pois os materiais serão utilizados no controle de qualidade da água que e distribuída ao usuários do município.
CREDOR: ACTHON PLANEJAMENTO AMBIENTAL LTDA.
CONTRATO/PROCESSO: 2016/003079
OBJETO: SOLICITA ELABORAÇÃO DE ESTUDOS DE VAZÕES EM CURSOS D ÁGUA
VALOR DO PAGAMENTO: R$ 67.047,00(Sessenta e sete mil, quarenta e sete reais)
DATA DA EXIGIBILIDADE: 01/12/2016
JUSTIFICATIVA: A contratação se faz necessária, pois os serviços da empresa serão utiliados para a prestação de serviços técnicos na elaboração de projetos e relatórios ambientais.
CREDOR: CAENGE ENGENHARIA S/S LTDA - EPP
CONTRATO/PROCESSO: 2016/003109
OBJETO: CONTRATAÇÃO EMPR. P/PRESTAÇÃO SERVIÇOS ENGª P/SUBDIVISÃO ATRAVÉS DE SIMUL. HIDRÁULICAS DAS ZONAS DE MEDIÇÃO E CONTROLE DOS SETORES GOPOÚVA E CID MARTINS
VALOR DO PAGAMENTO: R$ 40.363,30(Quarenta mil, trezentos e sessenta e tres reais e trinta centavos)
DATA DA EXIGIBILIDADE: 27/11/2016
JUSTIFICATIVA: A contratação se faz necessária, pois os serviços da empresa serão utilizados para a prestação dos serviços de engenharia, visando melhoria do sistema de abastecimento de água nos setores Gopoúva e Cidade Martins.
CREDOR: MECALTEC INDÚSTRIA E COMÉRCIO LTDA. - EPP
CONTRATO/PROCESSO: 2016/003294
OBJETO: AQUISIÇÃO DE BISELADOR P/TUBOS DE PEAD 20MM, DN 32, TESOURA E BATOQUE P/ OBRAS DE ESGOTO
VALOR DO PAGAMENTO: R$ 7.812,80(Sete mil, oitocentos e doze reais e oitenta centavos)
DATA DA EXIGIBILIDADE: 30/11/2016
JUSTIFICATIVA: A aquisição se faz necessária, pois os materiais serão utilizados para a execução dos serviços de manutenção nas redes de esgoto no município de Guarulhos.
CREDOR: METALVAX COMÉRCIO DE FERRAGENS METAIS E VÁLVULAS LTDA. - EPP
CONTRATO/PROCESSO: 2016/003294
OBJETO: AQUISIÇÃO DE BISELADOR P/TUBOS DE PEAD 20MM, DN 32, TESOURA E BATOQUE P/ OBRAS DE ESGOTO
VALOR DO PAGAMENTO: R$ 10.800,00(Dez mil, oitocentos reais)
DATA DA EXIGIBILIDADE: 25/11/2016
JUSTIFICATIVA: A aquisição se faz necessária, pois os materiais serão utilizados para a execução dos serviços de manutenção nas redes de esgoto no município de Guarulhos.
CREDOR: SERPA INDÚSTRIA METALÚRGICA LTDA
CONTRATO/PROCESSO: 2016/003295
OBJETO: AQUISIÇÃO DISCOS DE CORTE DIAMENTRO DE 14 (350MM) -18 (450MM)
VALOR DO PAGAMENTO: R$ 17.239,90(Dezessete mil, duzentos e trinta e nove reais e noventa centavos)
DATA DA EXIGIBILIDADE: 27/11/2016
JUSTIFICATIVA: A aquisição se faz necessária, pois os materiais serão utilizados na extensão de rede coletora de esgoto.
CREDOR: GASBALL ARMAZENADORA E DISTRIBUIDORA LTDA
CONTRATO/PROCESSO: 2016/003428
OBJETO: AQUISIÇÃO DE GLP (GÁS LIQUEFEITO DE PETRÓLEO) EM BUTIJÕES DE 45- 13 KG E CILINDROS DE 20KG
VALOR DO PAGAMENTO: R$ 325,00(Trezentos e vinte e cinco reais)
DATA DA EXIGIBILIDADE: 25/11/2016
JUSTIFICATIVA: A aquisição se faz necessária, pois os produtos serão utilizados pelos setor de copa e cozinha da autarquia.
CREDOR: DANFOSS DO BRASIL INDÚSTRIA E COMÉRCIO LTDA.
CONTRATO/PROCESSO: 2016/004149
OBJETO: AQUISIÇÃO DE INVERSORES DE FREQUENCIA
VALOR DO PAGAMENTO: R$ 45.827,04(Quarenta e cinco mil, oitocentos e vinte e sete reais e quatro centavos)
DATA DA EXIGIBILIDADE: 01/12/2016
JUSTIFICATIVA: A aquisição se faz necessária, pois os equipamentos serão utilizados para a substituição dos existentes e reserva técnica em caso de pane do inversor das estações elevatória de água citadas.
CREDOR: DD DA SILVA - DESCARTAVEIS - ME
CONTRATO/PROCESSO: 2016/004435
OBJETO: AQUISIÇÃO DE DIVERSOS MATERIAIS P/ SERVIÇOS DE LIMPEZA E HIGIENIZAÇÃO DA AUTARQUIA
VALOR DO PAGAMENTO: R$ 2.338,16(Dois mil, trezentos e trinta e oito reais e dezesseis centavos)
DATA DA EXIGIBILIDADE: 29/11/2016
JUSTIFICATIVA: A contratação se faz necessária, pois os materiais serão utilizados nos serviços de limpeza nos prédios da Autarquia.
CREDOR: CRISTIANE ANTONELLI - ME
CONTRATO/PROCESSO: 2016/005151
OBJETO: CONTRATAÇÃO EMPRESA PARA FORNECIMENTO DE KITS DE LANCHE (PARA SIPAT/2016)
VALOR DO PAGAMENTO: R$ 5.430,00(Cinco mil, quatrocentos e trinta reais)
DATA DA EXIGIBILIDADE: 26/11/2016
JUSTIFICATIVA: A contratação se faz necessária, pois a empresa fornecerá kits alimentação que serão oferecidos aos participantes da SIPAT.

Guarulhos, sexta-feira, 25 de novembro de 2016
SUPERINTENDENTE
AFRANIO DE PAULA SOBRINHO

ERRATA

Informamos que no de pagamento publicado em 18/11/2016 não constou(ram) o(s) pagamento(s) ao(s) credor(es):
OBJETO: CONTRATAÇÃO EMPRESA ESPECIALIZADA PARA PRESTAÇÃO DE SERVIÇOS DE TELEFONIA LOCAL, FIXA CONVECIONAL, FIXA COMUTADA REGIONAL E INTERNACIONAL
CONTRATO/PROCESSO: 2013/001024
CREDOR: CLARO S/A
VALOR DO PAGAMENTO: R$ 45.412,44(Quarenta e cinco mil, quatrocentos e doze reais e quarenta e quatro centavos)
DATA DA EXIGIBILIDADE: 22/11/2016
JUSTIFICATIVA: A contratação se faz necessária, pois os serviços da empresa serão utilizados na comunicação para o desenvolvimento das atividades da autarquia.
OBJETO: CONTRATAÇÃO DE EMPRESA DE ENGª P/ A EXECUÇÃO DE REPOSIÇÃO DE PAVIMENTAÇÃO E PASSEIOS NESTE MUNICIPIO, COM FORN.DE MATERIAIS, EQUIPAMENTOS E MÃO DE OBRA - CENTRO OPERACIONAL CIDADE MARTINS"
CONTRATO/PROCESSO: 2013/001488
CREDOR: ATRIO CONSTRUTORA E INCORPORADORA LTDA.
VALOR DO PAGAMENTO: R$ 221.246,86(Duzentos e vinte e um mil, duzentos e quarenta e seis reais e oitenta e seis centavos)
DATA DA EXIGIBILIDADE: 21/11/2016
JUSTIFICATIVA: A contratação se faz necessária, pois a empresa prestará serviços de reposição de pavimentação e passeios com fornecimento de material no município.
OBJETO: CONTRATAÇÃO EMPRESA ESPECIALIZADA EM SERVIÇOS DE FORNECIMENTO DE GÁS NATURAL ENCANADO PARA O CENTRO OPERACIONAL GOPOUVA E CIDADE MARTINS EXERCICO DE 2016
CONTRATO/PROCESSO: 2015/004278
CREDOR: COMPANHIA DE GÁS DE SÃO PAULO - COMGÁS.
VALOR DO PAGAMENTO: R$ 414,36(Quatrocentos e quatorze reais e trinta e seis centavos)
DATA DA EXIGIBILIDADE: 24/11/2016
JUSTIFICATIVA: A contratação se faz necessária, pois a empresa fornecerá gás encanado para o Centro Operacional Gopoúva e Cidade Martins.
OBJETO: CONTRATAÇÃO DE SERVIÇOS DE ASSESSORIA DE IMPRENSA
CONTRATO/PROCESSO: 2016/000598
CREDOR: VERBO E AÇÃO PROJETOS DE COMUNICAÇÃO LTDA.
VALOR DO PAGAMENTO: R$ 4.060,00(Quatro mil, sessenta reais)
DATA DA EXIGIBILIDADE: 24/11/2016
JUSTIFICATIVA: A contratação se faz necessária, pois a empresa prestará serviços de assessoria de imprensa da autarquia.
OBJETO: AQUISIÇÃO DE DIVERSOS MATERIAIS DE CONSUMO PARA O LABORATÓRIO DE CONTROLE DE QUALIDADE DA ÁGUA DO SAAE GRS
CONTRATO/PROCESSO: 2016/002723
CREDOR: COMERCIAL VIC-MAFER LTDA. - EPP
VALOR DO PAGAMENTO: R$ 6.393,94(Seis mil, trezentos e noventa e tres reais e noventa e quatro centavos)
DATA DA EXIGIBILIDADE: 23/11/2016
JUSTIFICATIVA: A aquisição se faz necessária, pois os materiais serão utilizados no controle de qualidade da água que e distribuída ao usuários do município.

SUPERINTENDENTE
Guarulhos, sexta-feira, 25 de novembro de 2016
AFRANIO DE PAULA SOBRINHO

ABANDONO DE EMPREGO

O SERVIÇO AUTÔNOMO DE ÁGUA E ESGOTO DE GUARULHOS solicita o comparecimento do Senhor **Adalberto Lopes da Silva,** à Avenida Tiradentes, número 3.198, Bom Clima, Guarulhos, SP, no prazo máximo de 03 (três) dias úteis, justificando sua ausência e reassumindo seu cargo, sob pena de demissão na forma da legislação vigente.
Guarulhos, 24 de novembro de 2016.
Elecsandra Egidio Diogo Soares
Gerente de Administração de Recursos Humanos

Endereços e telefones de atendimento ao público

Prefeitura

Paço Municipal: Av. Bom Clima, 91 – Bom Clima
Endereço Eletrônico: www.guarulhos.sp.gov.br – **Telefone:** 2475-8600

Secretarias / Coordenadorias

Secretaria de Administração e Modernização Av. Pres.Humberto de A. C. Branco, 1.041 – V. Augusta	2423-7400
Secretaria de Assuntos Jurídicos Av. Salgado Filho, 494 – Centro	2453-6800
Secretaria de Assuntos Legislativos Av. Bom Clima, 49 – Bom Clima	2475-8614
Secretaria de Assistência Social e Cidadania R. Santana do Jacaré, 84 – Jd. Bom Clima	2087-7400
Secretaria de Comunicação Av. Gilberto Dini, 306 – Jd. Bom Clima	2464-1000
Secretaria de Cultura Av. Monteiro Lobato, 734 (1º andar) – Macedo	2087-4160
Secretaria de Desenvolvimento Econômico Av. Emílio Ribas, 1.120 – Gopoúva	2475-7922
Secretaria de Desenvolvimento Urbano Av. Salgado Filho, 3.137 - Vila Rio de Janeiro	2453-6700
Secretaria de Educação R. Claudino Barbosa, 313 – Macedo	2475-7300
Secretaria de Esporte, Recreação e Lazer R. Claudino Barbosa, 313 - Anexo 2 - 1º andar - Macedo	2087-6850 2087-6858
Secretaria de Finanças Av. Salgado Filho, 886 – Jd. Maria Helena	2423-8600
Secretaria de Governo Av. Bom Clima, 91 – Bom Clima	2475-8600
Secretaria de Habitação Av. Octávio Braga de Mesquita, 1.191–Vl. Fátima	PABX: 2088-5600 PAR: 2088-5631/5632
Secretaria de Meio Ambiente R. Antonio Vita, 9 – Cidade Maia	2475-9844
Secretaria de Obras Av. Guarulhos, 2.200 – Vila Augusta	2421-2366
Secretaria de Serviços Públicos R. Lauro de Gusmão Silveira, 580 – Jd. São Geraldo	2468-7200
Secretaria do Trabalho Av. Salgado Filho, 427 – Centro	2475-9700
Secretaria de Transportes e Trânsito R. Dora, 18 - Vl. Barros	2402-6200
Secretaria de Saúde R. Íris, 300 – Jd. Tranquilidade	2472-5000
Secretaria de Segurança Pública e GCM Av. Salgado Filho, 1.685 - Jardim Santa Mena	2463-6700
Coordenadoria de Assuntos Aeroportuários R. Santana do Jacaré, 91– Jd. Bom Clima	2087-4430
Coordenadoria da Igualdade Racial R. Luis Turri, 75 - Centro	2409-6843 / 2408-5597
Coord. de Políticas para Pessoas com Deficiêcia R. Alberto Hinoto Bento, 49 – Macedo	2414-3685
Coordenadoria da Juventude R. Nadir, s/n – Gopoúva	2414-4267 / 2408-5604 2408-0255
Coordenadoria da Mulher Av. Tiradentes, 2.140 – Vila São Jorge	2469-1001 / 2441-0019
Coordenadoria de Relações Federativas Av. Bom Clima, 91 – Bom Clima	2475-8701
Coordenadoria de Relações Internacionais Av. Bom Clima, 91 - Bom Clima	2475-8623
Coordenadoria do Fundo Social de Solidariedade R. Alameda Tutóia, 534 - Gopoúva	24725177
Coordenadoria da Defesa Civil R. Orlândia, 261 - Jd. Santa Francisca	2461-9286

Regionais / Outros

Região de Saúde I – Centro: R. Luiz Faccini, 530 – Centro	2087-7580
Região de Saúde II - Cantareira R. Sete de Setembro, 1.374 – Vl. Galvão	2464-2480 / 2464- 2485
Região de Saúde III - São João / Bonsucesso Av. Serra Redonda, 203 – Cidade Seródio	2421-0695
Região de Saúde IV - Pimentas / Cumbica R. Pirajussara, 137 – Pq. Jurema	2303-4230 / 2303-4234 2303-4236
Centro de Controle de Zoonoses R. Santa Cruz do Descalvado, 506 – Jd. Triunfo	2436-3666
Serviço de Atendimento ao Cidadão da Secret. de Saúde	0800-7722986
Serviços Funerários - Agência Central 24 horas	2087-6810
Centro de Formação da Guarda Civil Municipal R. das Rosas, s/nº – Vl. Tijuco	2472-4700
Regional GCM - Cumbica Pça. Geraldo C. do Nascimento - (Av. Brejinho, 17) – Jd. Cumbica	2483-2354
Regional GCM - Cidade Soberana Pça. Estrela, s/nº – Cidade Soberana	2469-8246
Procon: Praça Getúlio Vargas, 457 – Centro	2468-0008

Centrais de Atendimento do Fácil

Bom Clima: Av. Bom Clima, 49 (Paço Municipal)
Presidente Dutra: Av. Papa João Paulo I, 3.887
São João: R. Particular, 29 (Travessa da Av. Coqueiral)
Parque Jurema: Av. Jurema, 453
Taboão: Av. Silvestre Pires de Freitas, 327
Cumbica: Av. Santos Dumont, 387
Vila Galvão: R. Caixa D´Água, 14
Fácil Transportes e Trânsito: Al. dos Lírios, 303, Pq. Cecap. (dentro do Terminal Rodoviário)
Fácil Empresarial: Av: Emílio Ribas, 1.120 – Gopoúva (prédio da Secretaria de Des. Econômico)
Marcos Freire: Estrada do Capão Bonito, 53

Endereços da Proguaru

Sede Central: R. Arminda de Lima, 788 - Vl. Progresso	2475-9000
Centro Operacional Bonsucesso: R. Antônio Tava, 200	2438-2667
Centro Operacional Cabuçu: Av. Benjamim H. Hannicut, 4.400	2458-2454
Centro Operacional Cumbica: R. Atalaia do Norte, 150	2412-2748
Centro Operacional São João: R. Carnaubais, 200	2467-2932
Centro Operacional Pimentas: R. Aracy, 188	2486-2728
Centro Operacional Taboão: R. Pedro de Toledo, 500	2404-4331
Gerência de Operações Centro: R. Francisco Zanzini, 43, Itapegica	2472-4600

Unidades Administrativas da Prefeitura

Sede Central: Av. Bom Clima, 91 – Bom Clima	2475-8600
São João: Av. Coqueiral, 100	2229-2200
Pimentas: R. Itália, 13	2486-5292
Vila Galvão: Pça. Cícero Miranda (Lago dos Patos)	2451-8889/2497-2129
Cumbica: Rua Ponte Branca, 63-CJ. Paes de Barros	2085-2703/2304-0997
Cidade Industrial: Av. Birinepe, 33	2412-0614/2431-7875

Endereços do Saae

Sede Administrativa Central: Av. Tiradentes, 3.200 – Bom Clima
Endereço Eletrônico: www.saaeguarulhos.sp.gov.br – **Telefone:** 0800-101042

IPREF — Instituto de Previdência dos Funcionários Públicos Municipais de Guarulhos

Rua do Rosário, 226 - Macedo
Endereço Eletrônico: www.iprefguarulhos.sp.gov.br – **Telefone:** 2461-6363

Disque Transportes e Trânsito 24 horas
2475-6996

AGRU — Agência Reguladora dos Serviços Públicos de Saneamento Básico de Guarulhos

Rua Otávio Forghiere, 72, 5º andar, salas 51 e 54 – Jd. Gumercindo
Endereço eletrônico: www.agru.sp.gov.br - **Telefone**: 2409-5455 / 2409-5456
Whatsapp: 9 9739-0204