diário oficial Guarulhos

D. O. Nº 043/2018-GP DE 16/3/2018 | Guarulhos, Sexta-feira, 16 de Março de 2018 - Ano XVIII - nº 1753 | www.guarulhos.sp.gov.br

# LEIS - DECRETOS - PORTARIAS

## DECRETOS

**Em, 15 de março de 2018.**

**DECRETO Nº 34771**

Dispõe sobre abertura de crédito adicional suplementar no valor de R$ 7.260,00.

**GUTI**, **PREFEITO DA CIDADE DE GUARULHOS**, no uso da atribuição que lhe confere o inciso XIV, do artigo 63, da Lei Orgânica do Município, da autorização contida no artigo 5º, da Lei Municipal nº 7.608, de 20 de dezembro de 2017 e em conformidade com o que consta no processo administrativo nº 3790/2018;

**DECRETA:**

**Art. 1º** Fica aberto ao Orçamento do Município, um crédito adicional no valor de R$ 7.260,00 (sete mil, duzentos e sessenta reais), para suplementar a seguinte classificação orçamentária, conforme fonte de recursos e aplicação indicados do Orçamento vigente:

| Classificação Orçamentária | Descrição da Ação | Suplementa R$ |
|---|---|---|
| 1110.0412200432.145.01.110000.339039.000 | Manutenção dos Serviços Gerais | 7.260,00 |
| | **TOTAL** | **7.260,00** |

**Art. 2º** Os recursos necessários à abertura do crédito de que trata o presente Decreto, decorrerão da anulação da seguinte dotação, conforme fonte de recursos e aplicação indicados, do orçamento vigente:

| Classificação Orçamentária | Descrição da Ação | Reduz R$ |
|---|---|---|
| 3210.0618200522.162.01.110000.339039.000 | Manutenção e Modernização do Programa de Defesa Civil | 7.260,00 |
| | **TOTAL** | **7.260,00** |

**Art. 3º** Este Decreto entrará em vigor na data de sua publicação, revogadas as disposições em contrário.

**DECRETO Nº 34772**

Dispõe sobre abertura de crédito adicional suplementar no valor de R$ 122.060,55.

**GUTI**, **PREFEITO DA CIDADE DE GUARULHOS**, no uso da atribuição que lhe confere o inciso XIV, do artigo 63, da Lei Orgânica do Município, da autorização contida no artigo 5º, da Lei Municipal nº 7.608 de 20 de dezembro de 2017 e em conformidade com o que consta no processo administrativo nº 69852/2017;

**DECRETA:**

**Art. 1º** Fica aberto ao Orçamento do Município um crédito adicional no valor de R$ 122.060,55 (cento e vinte e dois mil, sessenta reais e cinquenta e cinco centavos), para suplementar a seguinte classificação orçamentária, conforme fonte de recursos e aplicação indicados do Orçamento vigente:

| Classificação Orçamentária | Descrição da Ação | Suplementa R$ |
|---|---|---|
| 1310.1133400362.131.01.110000.339039.000 | O Jovem no Mercado de Trabalho | 122.060,55 |
| | **TOTAL** | **122.060,55** |

**Art. 2º** Os recursos necessários à abertura do crédito de que trata o presente Decreto, decorrerão da anulação das seguintes dotações, conforme fonte de recursos e aplicação indicados, do orçamento vigente:

| Classificação Orçamentária | Descrição da Ação | Reduz R$ |
|---|---|---|
| 1310.1112200372.132.01.110000.339039.000 | Gestão e Modernização da Secretaria do Trabalho | 65.340,00 |
| 1310.1133300342.129.01.110000.339037.000 | Inclusão Digital | 48.892,65 |
| 1310.1133300342.129.01.110000.339039.000 | Inclusão Digital | 7.827,90 |
| | **TOTAL** | **122.060,55** |

**Art. 3º** Este Decreto entrará em vigor na data de sua publicação, revogadas as disposições em contrário.

**DECRETO Nº 34773**

Dispõe sobre abertura de um crédito adicional suplementar no valor de R$ 809.024,52.

**GUTI**, **PREFEITO DA CIDADE DE GUARULHOS** no uso de suas atribuições legais que lhe confere o inciso XIV, do artigo 63, da Lei Orgânica do Município, da autorização contida no artigo 5º, da Lei Municipal nº 7.608, de 20 de dezembro de 2017 e em conformidade com o que consta no processo administrativo nº 46.291/13;

**DECRETA:**

**Art. 1º** Fica aberto ao Orçamento do Município, um crédito adicional no valor de R$ 809.024,52 (oitocentos e nove mil, vinte e quatro reais e cinqüenta e dois centavos), para suplementar às seguintes classificações orçamentárias, conforme fonte de recursos e aplicação indicados, do orçamento vigente:

| Classificação Orçamentária | Descrição da Ação | Suplementa R$ |
|---|---|---|
| 2091.0618100322.120.01.100235.449052.474 | Integração com as Forças de Segurança | 150.000,00 |
| 2091.0612200321.023.01.100235.449051.474 | Implantação, Estruturação, Reformas e Ampliação de Unidades de Segurança Pública | 150.000,00 |
| 2091.0618100322.122.01.100235.339030.474 | Manutenção dos Serviços da Guarda Civil Municipal | 456.407,52 |
| 2091.0618200322.123.01.100235.449052.474 | Manutenção dos Serviços do Corpo de Bombeiros | 52.617,00 |
| | **TOTAL** | **809.024,52** |

**Art. 2º** Os recursos necessários à abertura do crédito de que trata o presente Decreto são os provenientes de repasses do Fundo Municipal de Segurança Pública - FMSP, nos termos previstos no inciso I, do § 1º e § 2º, do artigo 43, da Lei Federal nº 4.320, de 17 de março de 1964.

**Art. 3º** Este Decreto entrará em vigor na data de sua publicação, revogadas as disposições em contrário.

**DECRETO Nº 34774**

Dispõe sobre abertura de crédito adicional suplementar no valor de R$ 5.097.037,71.

**GUTI**, **PREFEITO DA CIDADE DE GUARULHOS**, no uso da atribuição que lhe confere o inciso XIV, do artigo 63, da Lei Orgânica do Município, da autorização contida no artigo 5º, da Lei Municipal nº 7.608, de 20 de dezembro de 2017 e em conformidade com o que consta no processo administrativo nº 9.199/2016;

**DECRETA:**

**Art. 1º** Fica aberto ao Orçamento do Município, um crédito adicional no valor de R$ 5.097.037,71 (cinco milhões, noventa e sete mil, trinta e sete reais e setenta e um centavos), para suplementar a seguinte classificação orçamentária, conforme fonte de recursos e aplicação indicados do Orçamento vigente:

| Classificação Orçamentária | Descrição da Ação | Suplementa R$ |
|---|---|---|
| 0910.1545100221.011.01.110000.449061.000 | Ampliação e Melhoria do Sistema Viário Urbano e Obras Complementares | 5.097.037,71 |
| | **TOTAL** | **5.097.037,71** |

**Art. 2º** Os recursos necessários à abertura do crédito de que trata o presente Decreto, decorrerão da anulação da seguinte dotação, conforme fonte de recursos e aplicação indicados, do orçamento vigente:

| Classificação Orçamentária | Descrição da Ação | Reduz R$ |
|---|---|---|
| 9999.9999999999.999.01.110000.999999.000 | Reserva de Contingência | 5.097.037,71 |
| | **TOTAL** | **5.097.037,71** |

**Art. 3º** Este Decreto entrará em vigor na data de sua publicação, revogadas as disposições em contrário.

**DECRETO Nº 34775**

Dispõe sobre abertura de crédito adicional suplementar no valor de R$ 17.100.000,00.

**GUTI**, **PREFEITO DA CIDADE DE GUARULHOS**, no uso da atribuição que lhe confere o inciso XIV, do artigo 63, da Lei Orgânica do Município, da autorização contida no artigo 5º, da Lei Municipal nº 7.608, de 20 de dezembro de 2017 e em conformidade com o que consta no processo administrativo nº 4203/2018;

**DECRETA:**

**Art. 1º** Fica aberto ao Orçamento do Município um crédito adicional no valor de R$ 17.100.000,00 (dezessete milhões e cem mil reais), para suplementar as seguintes classificações orçamentárias, conforme fonte de recursos e aplicação indicados do Orçamento vigente:

| Classificação Orçamentária | Descrição da Ação | Suplementa R$ |
|---|---|---|
| 0810.1236600072.047.02.261000.319011.003 | Gestão dos Profissionais do Magistério - Fundamental Eja | 15.000.000,00 |
| 0810.1236600072.047.02.261000.319094.003 | Gestão dos Profissionais do Magistério - Fundamental Eja | 50.000,00 |
| 0810.1236600072.047.02.261000.319013.003 | Gestão dos Profissionais do Magistério - Fundamental Eja | 2.000.000,00 |
| 0810.1236600072.047.02.261000.319016.003 | Gestão dos Profissionais do Magistério - Fundamental Eja | 50.000,00 |
| | **TOTAL** | **17.100.000,00** |

**Art. 2º** Os recursos necessários à abertura do crédito de que trata o presente Decreto, decorrerão da anulação das seguintes dotações, conforme fonte de recursos e aplicação indicados, do orçamento vigente:

| Classificação Orçamentária | Descrição da Ação | Reduz R$ |
|---|---|---|
| 0810.1236100062.037.02.263000.319011.003 | Gestão dos Profissionais do Magistério - Fundamental | 1.785.000,00 |
| 0810.1236500052.025.02.261000.319011.003 | Gestão dos Profissionais do Magistério - Infantil | 15.315.000,00 |
| | **TOTAL** | **17.100.000,00** |

**Art. 3º** Este Decreto entrará em vigor na data de sua publicação, revogadas as disposições em contrário.

**DECRETO Nº 34776**

Dispõe sobre inclusão de elemento de despesa em ações do quadro de detalhamento da despesa.

**GUTI**, **PREFEITO DA CIDADE DE GUARULHOS,** no uso da atribuição que lhe confere o inciso XIV, do artigo 63 da Lei Orgânica do Município, da autorização contida no artigo 6º da Lei Municipal nº 7.608, de 20 de dezembro de 2017 e em conformidade com o que consta no processo administrativo nº 7780/2018;

**DECRETA:**

**Art. 1º** Fica incluído o elemento de despesa ao detalhamento da seguinte codificação do orçamento vigente, conforme descrito abaixo:

| Classificação orçamentária | Elemento da despesa |
|---|---|
| 3210.0618200522.162.01.110000.3390**XX**.000 | **92** |

**Art. 2º** Este Decreto entrará em vigor na data de sua publicação, revogadas as disposições em contrário.

**DECRETO Nº 34777**

Dispõe sobre remanejamento de recursos no valor de R$ 3.243,50.

**GUTI, PREFEITO DA CIDADE DE GUARULHOS,** no uso da atribuição que lhe confere o inciso XIV, do artigo 63, da Lei Orgânica do Município, da autorização contida no artigo 6º da Lei Municipal nº 7.608, de 20 de dezembro de 2017 e em conformidade com o que consta no processo administrativo nº 7780/2018;

**DECRETA:**

**Art. 1º** Fica aprovado um remanejamento de verba no valor de R$ 3.243,50 (três mil, duzentos e quarenta e três reais e cinquenta centavos) no detalhamento do programa de trabalho da Coordenadoria Municipal de Defesa Civil, alterando as seguintes classificações orçamentárias, conforme fonte de recursos e aplicação indicados do orçamento vigente:

| Classificação Orçamentária | Descrição da Ação | Acrescenta R$ | Reduz R$ |
|---|---|---|---|
| 3210.0618200522.162.01.110000.339092.000 | Manutenção e Modernização do Programa de Defesa Civil | 3.243,50 | - |
| 3210.0618200522.162.01.110000.339039.000 | Manutenção e Modernização do Programa de Defesa Civil | - | 3.243,50 |
| | **TOTAL** | **3.243,50** | **3.243,50** |

**Art. 2º** Este Decreto entrará em vigor na data de sua publicação, revogadas as disposições em contrário.

**DECRETO Nº 34778**

Dispõe sobre abertura de crédito adicional suplementar no valor de R$ 6.000,00.

**GUTI**, **PREFEITO DA CIDADE DE GUARULHOS**, no uso da atribuição que lhe confere o inciso XIV, do artigo 63, da Lei Orgânica do Município, da autorização contida no artigo 5º, da Lei Municipal nº 7.608, de 20 de dezembro de 2017 e em conformidade com o que consta no processo administrativo nº 3207/2018;

**DECRETA:**

**Art. 1º** Fica aberto ao Orçamento do Município, um crédito adicional no valor de R$ 6.000,00 (seis mil reais), para suplementar a seguinte classificação orçamentária, conforme fonte de recursos e aplicação indicados do Orçamento vigente:

| Classificação Orçamentária | Descrição da Ação | Suplementa R$ |
|---|---|---|
| 3410.1412200502.159.01.110000.319113.000 | Coordenação de Proteção e Defesa do Consumidor | 6.000,00 |
| | **TOTAL** | **6.000,00** |

**Art. 2º** Os recursos necessários à abertura do crédito de que trata o presente Decreto, decorrerão da anulação da seguinte dotação, conforme fonte de recursos e aplicação indicados, do orçamento vigente:

| Classificação Orçamentária | Descrição da Ação | Reduz R$ |
|---|---|---|
| 3410.1412200502.159.01.110000.319011.000 | Coordenação de Proteção e Defesa do Consumidor | 6.000,00 |
| | **TOTAL** | **6.000,00** |

**Art. 3º** Este Decreto entrará em vigor na data de sua publicação, revogadas as disposições em contrário.

**DECRETO Nº 34779**

Dispõe sobre remanejamento de recursos no valor de R$ 907.000,00.

**GUTI, PREFEITO DA CIDADE DE GUARULHOS,** no uso da atribuição que lhe confere o inciso XIV, do artigo 63, da Lei Orgânica do Município, da autorização contida no artigo 6º da Lei Municipal nº 7.608, de 20 de dezembro de 2017 e em conformidade com o que consta no processo administrativo nº 3207/2018;

**DECRETA:**

**Art. 1º** Fica aprovado um remanejamento de verba no valor de R$ 907.000,00 (novecentos e sete mil reais), alterando as seguintes classificações orçamentárias, conforme fonte de recursos e aplicação indicados do orçamento vigente:

| Classificação Orçamentária | Descrição da Ação | Acrescenta R$ | Reduz R$ |
|---|---|---|---|
| 0210.0412200482.154.01.110000.319016.000 | Gestão e Administração do Gabinete do Prefeito | 1.000,00 | - |
| 0210.0412200482.154.01.110000.319011.000 | Gestão e Administração do Gabinete do Prefeito | - | 1.000,00 |
| 0610.0206200492.158.01.110000.319013.000 | Gestão das Questões Jurídicas de Interesse do Município | 800.000,00 | - |
| 0610.0206200492.158.01.110000.319011.000 | Gestão das Questões Jurídicas de Interesse do Município | - | 800.000,00 |
| 0910.1512200242.094.01.110000.319016.000 | Gestão e Manutenção da Secretaria De Obras | 100.000,00 | - |
| 0910.1512200242.094.01.110000.319011.000 | Gestão e Manutenção da Secretaria De Obras | - | 100.000,00 |
| 1710.0412200382.137.01.110000.319016.000 | Gestão e Administração do Programa | 6.000,00 | - |
| 1710.0412200382.137.01.110000.319011.000 | Gestão e Administração do Programa | - | 6.000,00 |
| | **TOTAL** | **907.000,00** | **907.000,00** |

**Art. 2º** Este Decreto entrará em vigor na data de sua publicação, revogadas as disposições em contrário.

**CERTIFICAÇÃO DIGITAL**

Esta publicação é Certificada Digitalmente, acesse o guia de Certificação Digital: diariooficial.guarulhos.sp.gov.br.
Caso haja necessidade de cópias autenticadas em papel, contate a Secretaria de Governo, Departamento de Relações Administrativas, no endereço abaixo:
Av. Bom Clima, 91 - Bom Clima - Guarulhos - SP

**DECRETO Nº 34780**

Dispõe sobre abertura de crédito adicional suplementar no valor de R$ 64.746,26.

**GUTI**, **PREFEITO DA CIDADE DE GUARULHOS**, no uso da atribuição que lhe confere o inciso XIV, do artigo 63, da Lei Orgânica do Município, da autorização contida no artigo 5º, da Lei Municipal nº 7.608, de 20 de dezembro de 2017 e em conformidade com o que consta no processo administrativo nº 4415/2018;

**DECRETA:**

**Art. 1º** Fica aberto ao Orçamento do Município, um crédito adicional no valor de R$ 64.746,26 (sessenta e quatro mil, setecentos e quarenta e seis reais e vinte e seis centavos), para suplementar as seguintes classificações orçamentárias, conforme fonte de recursos e aplicação indicados do Orçamento vigente:

| Classificação Orçamentária | Descrição da Ação | Suplementa R$ |
|---|---|---|
| 2010.0618100312.122.01.110000.339047.000 | Manutenção dos Serviços da Guarda Civil Municipal | 12.899,60 |
| 1110.0412200432.146.01.110000.339039.000 | Manutenção dos Serviços de Transportes Internos | 12.600,00 |
| 2010.0618100312.122.01.110000.339036.000 | Manutenção dos Serviços da Guarda Civil Municipal | 23.526,66 |
| 1110.0412200432.145.01.110000.339039.000 | Manutenção dos Serviços Gerais | 15.720,00 |
| | **TOTAL** | **64.746,26** |

**Art. 2º** Os recursos necessários à abertura do crédito de que trata o presente Decreto, decorrerão da anulação das seguintes dotações, conforme fonte de recursos e aplicação indicados, do orçamento vigente:

| Classificação Orçamentária | Descrição da Ação | Reduz R$ |
|---|---|---|
| 2010.0612200312.121.01.110000.339039.000 | Gestão e Modernização da Secretaria de Segurança Pública | 50.746,26 |
| 2010.0612200312.121.01.110000.339030.000 | Gestão e Modernização da Secretaria de Segurança Pública | 14.000,00 |
| | **TOTAL** | **64.746,26** |

**Art. 3º** Este Decreto entrará em vigor na data de sua publicação, revogadas as disposições em contrário.

**DECRETO Nº 34781**

Dispõe sobre remanejamento de recursos no valor de R$ 80.360,40.

**GUTI, PREFEITO DA CIDADE DE GUARULHOS,** no uso da atribuição que lhe confere o inciso XIV, do artigo 63, da Lei Orgânica do Município, da autorização contida no artigo 6º da Lei Municipal nº 7.608, de 20 de dezembro de 2017 e em conformidade com o que consta no processo administrativo nº 4415/2018;

**DECRETA:**

**Art. 1º** Fica aprovado um remanejamento de verba no valor de R$ 80.360,40 (oitenta mil, trezentos e sessenta reais e quarenta centavos) no detalhamento do programa de trabalho da Secretaria para Assuntos de Segurança Pública, alterando as seguintes classificações orçamentárias, conforme fonte de recursos e aplicação indicados do orçamento vigente:

| Classificação Orçamentária | Descrição da Ação | Acrescenta R$ | Reduz R$ |
|---|---|---|---|
| 2010.0618100312.122.01.110000.339047.000 | Manutenção dos Serviços da Guarda Civil Municipal | 13.860,40 | - |
| 2010.0618100312.122.01.110000.339039.000 | Manutenção dos Serviços da Guarda Civil Municipal | - | 13.860,40 |
| 2010.0618100312.122.01.110000.339036.000 | Manutenção dos Serviços da Guarda Civil Municipal | 66.500,00 | - |
| 2010.0618100312.122.01.110000.339039.000 | Manutenção dos Serviços da Guarda Civil Municipal | - | 66.500,00 |
| | **TOTAL** | **80.360,40** | **80.360,40** |

**Art. 2º** Este Decreto entrará em vigor na data de sua publicação, revogadas as disposições em contrário.

**DECRETO Nº 34782**

Dispõe sobre inclusão de elemento de despesa em ações do quadro de detalhamento da despesa.

**GUTI**, **PREFEITO DA CIDADE DE GUARULHOS,** no uso da atribuição que lhe confere o inciso XIV, do artigo 63 da Lei Orgânica do Município, da autorização contida no artigo 6º da Lei Municipal nº 7.608, de 20 de dezembro de 2017 e em conformidade com o que consta no processo administrativo nº 9016/2018;

**DECRETA:**

**Art. 1º** Fica incluído o elemento de despesa ao detalhamento das seguintes codificações do orçamento vigente, conforme descrito abaixo:

| Classificação orçamentária | Elemento da despesa |
|---|---|
| 0510.0412200602.173.01.110000.3390**XX**.000 | **92** |
| 0510.0412900602.175.01.110000.3390**XX**.000 | **92** |

**Art. 2º** Este Decreto entrará em vigor na data de sua publicação, revogadas as disposições em contrário.

**DECRETO Nº 34783**

Dispõe sobre abertura de crédito adicional suplementar no valor de R$ 618,22.

**GUTI**, **PREFEITO DA CIDADE DE GUARULHOS**, no uso da atribuição que lhe confere o inciso XIV, do artigo 63, da Lei Orgânica do Município, da autorização contida no artigo 5º, da Lei Municipal nº 7.608, de 20 de dezembro de 2017 e em conformidade com o que consta no processo administrativo nº 9016/2018;

**DECRETA:**

**Art. 1º** Fica aberto ao Orçamento do Município, um crédito adicional no valor de R$ 618,22 (seiscentos e dezoito reais e vinte e dois centavos), para suplementar a seguinte classificação orçamentária, conforme fonte de recursos e aplicação indicados do Orçamento vigente:

| Classificação Orçamentária | Descrição da Ação | Suplementa R$ |
|---|---|---|
| 0510.0412200602.173.01.110000.339092.000 | Gestão e Administração do Programa - Secretaria da Fazenda | 618,22 |
| | **TOTAL** | **618,22** |

**Art. 2º** Os recursos necessários à abertura do crédito de que trata o presente Decreto, decorrerão da anulação da seguinte dotação, conforme fonte de recursos e aplicação indicados, do orçamento vigente:

| Classificação Orçamentária | Descrição da Ação | Reduz R$ |
|---|---|---|
| 0510.0412900602.175.01.110000.339039.000 | Gestão da Receita | 618,22 |
| | **TOTAL** | **618,22** |

**Art. 3º** Este Decreto entrará em vigor na data de sua publicação, revogadas as disposições em contrário.

**DECRETO Nº 34784**

Dispõe sobre remanejamento de recursos no valor de R$ 3.731,18.

**GUTI, PREFEITO DA CIDADE DE GUARULHOS,** no uso da atribuição que lhe confere o inciso XIV, do artigo 63, da Lei Orgânica do Município, da autorização contida no artigo 6º da Lei Municipal nº 7.608, de 20 de dezembro de 2017 e em conformidade com o que consta no processo administrativo nº 9.016/2018;

**DECRETA:**

**Art. 1º** Fica aprovado um remanejamento de verba no valor de R$ 3.731,18 (três mil, setecentos e trinta e um reais e dezoito centavos) no detalhamento do programa de trabalho da Secretaria da Fazenda, alterando as seguintes classificações orçamentárias, conforme fonte de recursos e aplicação indicados do orçamento vigente:

| Classificação Orçamentária | Descrição da Ação | Acrescenta R$ | Reduz R$ |
|---|---|---|---|
| 0510.0412900602.175.01.110000.339092.000 | Gestão da Receita | 3.731,18 | - |
| 0510.0412900602.175.01.110000.339039.000 | Gestão da Receita | - | 3.731,18 |
| | **TOTAL** | **3.731,18** | **3.731,18** |

**Art. 2º** Este Decreto entrará em vigor na data de sua publicação, revogadas as disposições em contrário.

**DECRETO Nº 34785**

Dispõe sobre inclusão de elemento de despesa em ações do quadro de detalhamento da despesa.

**GUTI**, **PREFEITO DA CIDADE DE GUARULHOS,** no uso da atribuição que lhe confere o inciso XIV, do artigo 63 da Lei Orgânica do Município, da autorização contida no artigo 6º da Lei Municipal nº 7.608, de 20 de dezembro de 2017 e em conformidade com o que consta no processo administrativo nº 4201/2018;

**DECRETA:**

**Art. 1º** Fica incluído o elemento de despesa ao detalhamento das seguintes codificações do orçamento vigente, conforme descrito abaixo:

| Classificação orçamentária | Elemento da despesa |
|---|---|
| 0810.1236100062.039.01.220000.3390**xx**.005 | **92** |
| 0810.1236500052.027.01.210000.3390**xx**.005 | **92** |
| 0810.1236500052.031.01.210000.3390**xx**.005 | **92** |
| 0810.1236100062.040.01.220000.3390**xx**.005 | **92** |
| 0810.1236500052.028.01.210000.3390**xx**.005 | **92** |
| 0810.1236100062.043.01.220000.3390**xx**.005 | **92** |
| 0810.1236100062.043.05.220001.3390**xx**.008 | **92** |

**Art. 2º** Este Decreto entrará em vigor na data de sua publicação, revogadas as disposições em contrário.

**DECRETO Nº 34786**

Dispõe sobre remanejamento de recursos no valor de R$ 256.217,71.

**GUTI, PREFEITO DA CIDADE DE GUARULHOS,** no uso da atribuição que lhe confere o inciso XIV, do artigo 63, da Lei Orgânica do Município e da autorização contida no artigo 6º, da Lei Municipal nº 7.608, de 20 de dezembro de 2017 e em conformidade com o que consta no processo administrativo nº 4201/2018;

**DECRETA:**

**Art. 1º** Fica aprovado um remanejamento de verba no valor de R$ 256.217,71 (duzentos e cinquenta e seis mil, duzentos e dezessete reais e setenta e um centavos) no detalhamento do programa de trabalho da Secretaria de Educação, Cultura, Esporte e Lazer, alterando as seguintes classificações orçamentárias, conforme fonte de recursos e aplicação indicados do orçamento vigente:

| Classificação Orçamentária | Descrição da Ação | Acrescenta R$ | Reduz R$ |
|---|---|---|---|
| 0810.1236100062.039.01.220000.339092.005 | Formação e Aperfeiçoamento dos Profissionais - Fundamental | 32.489,38 | - |
| 0810.1236100062.039.01.220000.339035.005 | Formação e Aperfeiçoamento dos Profissionais - Fundamental | - | 10.000,00 |
| 0810.1236100062.039.01.220000.339036.005 | Formação e Aperfeiçoamento dos Profissionais - Fundamental | - | 22.489,38 |
| 0810.1236500052.027.01.210000.339092.005 | Formação e Aperfeiçoamento dos Profissionais - Infantil | 28.289,37 | - |
| 0810.1236500052.027.01.210000.339035.005 | Formação e Aperfeiçoamento dos Profissionais - Infantil | - | 10.000,00 |
| 0810.1236500052.027.01.210000.339036.005 | Formação e Aperfeiçoamento dos Profissionais - Infantil | - | 18.289,37 |
| 0810.1236500052.031.01.210000.339092.005 | Atendimento aos Alunos com Deficiência - Infantil | 4.613,63 | - |
| 0810.1236500052.031.01.210000.339036.005 | Atendimento aos Alunos com Deficiência - Infantil | - | 4.613,63 |
| 0810.1236100062.040.01.220000.339092.005 | Gestão, Manutenção e Modernização do Ensino – Fundamental | 95.412,67 | - |
| 0810.1236100062.040.01.220000.339036.005 | Gestão, Manutenção e Modernização do Ensino – Fundamental | - | 95.412,67 |
| 0810.1236500052.028.01.210000.339092.005 | Gestão, Manutenção e Modernização do Ensino – Infantil | 95.412,66 | - |
| 0810.1236500052.028.01.210000.339036.005 | Gestão, Manutenção e Modernização do Ensino – Infantil | - | 95.412,66 |
| | **TOTAL** | **256.217,71** | **256.217,71** |

**Art. 2º** Este Decreto entrará em vigor na data de sua publicação, revogadas as disposições em contrário.

**DECRETO Nº 34787**

Dispõe sobre abertura de crédito adicional suplementar no valor de R$ 372.498,98.

**GUTI**, **PREFEITO DA CIDADE DE GUARULHOS**, no uso da atribuição que lhe confere o inciso XIV, do artigo 63, da Lei Orgânica do Município, da autorização contida no artigo 5º, da Lei Municipal nº 7.608, de 20 de dezembro de 2017 e em conformidade com o que consta no processo administrativo nº 4201/2018;

**DECRETA:**

**Art. 1º** Fica aberto ao Orçamento do Município um crédito adicional no valor de R$ 372.498,98 (trezentos e setenta e dois mil, quatrocentos e noventa e oito reais e noventa e oito centavos), para suplementar as seguintes classificações orçamentárias, conforme fonte de recursos e aplicação indicados do Orçamento vigente:

| Classificação Orçamentária | Descrição da Ação | Suplementa R$ |
|---|---|---|
| 0810.1236100062.043.01.220000.339092.005 | Atendimento aos Alunos com Deficiência - Fundamental | 90.558,53 |
| 0810.1236100062.043.05.220001.339092.008 | Atendimento aos Alunos com Deficiência - Fundamental | 281.940,45 |
| | **TOTAL** | **372.498,98** |

**Art. 2º** Os recursos necessários à abertura do crédito de que trata o presente Decreto, decorrerão da anulação das seguintes dotações, conforme fonte de recursos e aplicação indicados, do orçamento vigente:

| Classificação Orçamentária | Descrição da Ação | Reduz R$ |
|---|---|---|
| 0810.1236100062.043.01.220000.339036.005 | Atendimento aos Alunos com Deficiência - Fundamental | 24.861,11 |
| 0810.1236100062.040.01.220000.339039.005 | Gestão, Manutenção e Modernização do Ensino - Fundamental | 65.697,42 |
| 0810.1236100062.040.05.220001.335041.008 | Gestão, Manutenção e Modernização do Ensino - Fundamental | 161.034,66 |
| 0810.1236100062.037.05.220001.339030.008 | Gestão dos Profissionais do Magistério - Fundamental | 120.905,79 |
| | **TOTAL** | **372.498,98** |

**Art. 3º** Este Decreto entrará em vigor na data de sua publicação, revogadas as disposições em contrário.

**DECRETO Nº 34788**

**Regulamenta a Lei Municipal nº 6.303, de 8 de novembro de 2007, que dispõe sobre obrigação dos estabelecimentos comerciais que possuem sanitários a** disponibilizarem o seu uso a todos os consumidores e consumidoras, em condições de uso, privacidade, segurança e higiene.

**GUTI, PREFEITO DA CIDADE DE GUARULHOS**, no uso das suas atribuições que lhe são conferidas pelo inciso XIV, do artigo 63, da Lei Orgânica do Município de Guarulhos e considerando o que consta no processo administrativo nº 45.755/2007;

**DECRETA:**

**Art. 1º** Os estabelecimentos comerciais, inclusive escritórios e instituições bancárias devem disponibilizar instalações sanitárias separadas para cada sexo, com acesso independente, gratuitas aos usuários dos serviços.

**§ 1º** As instalações sanitárias para homens serão na proporção de uma bacia sanitária, um lavatório e um mictório para cada 200m² ou fração de área útil de salas.

**§ 2º** As instalações sanitárias para mulheres serão na proporção de uma bacia sanitária, um lavatório para cada 200m² ou fração de área útil de salas.

**Art. 2º** Os compartimentos sanitários devem dispor de lavatório com água corrente, papel higiênico, sabão liquido, porta papel, toalhas descartáveis e aparelhos sanitários dotados de tampo.

**Art. 3º** A fiscalização do cumprimento da Lei Municipal nº 6.303/2007, ficará sobe a responsabilidade da Divisão Técnica de Vigilância Sanitária do Departamento de Vigilância em Saúde.

**Art. 4º** As ações, bem como as sanções de penalidades serão, baseadas no Código Sanitário do Município de Guarulhos.

**Art. 5º** Este Decreto entrará em vigor na data de sua publicação, revogadas as disposições em contrário.

**DECRETO Nº 34789**

Reorganiza o Organograma Estrutural do Serviço Autônomo de Água e Esgoto.

**GUTI, PREFEITO DA CIDADE DE GUARULHOS,** no uso de suas atribuições legais que lhe confere o inciso XIV, do artigo 63, da Lei Orgânica do Município de Guarulhos, e considerando o que consta no processo administrativo nº 0600/2017-SAAE;

**DECRETA:**

**Art. 1º** O Organograma do Serviço Autônomo de Água e Esgoto de Guarulhos - SAAE estrutura-se nos termos seguintes:

**I - Conselho Deliberativo "COD"**;

**II - Superintendência "SUP", com:**

a) Gerência de Expediente Administrativo "GEAD";
b) Assistente de Diretoria da Coordenadoria de Expediente Administrativo "ADCEADM"; e
c) Coordenadoria de Informação "COINF".

**III - Departamento Adjunto da Superintendência "DAS", com:**

a) Gerência Adjunta da Superintendência "GEAS".

**IV - Chefia de Gabinete "CGA", com:**

a) Assistente de Diretoria da Coordenadoria Administrativa "ADCORA";
b) Gerência de Comunicação e Educação Ambiental "GCEA";
c) Coordenadoria Administrativa de Mobilização Comunitária "CAMC";
d) Coordenadoria Administrativa de Ações Sócioambientais "CAAS";
e) Coordenadoria Administrativa de Comunicação "CACMU";
f) Coordenadoria Atendimento "COTEL"; e
g) Supervisão de Teleatendimento.

**V - Departamento Jurídico "DJ", que compreende:**

a) Gerência Administrativo de Expediente Jurídico "GEAJ";
b) Coordenadoria de Assuntos Extrajudiciais "CAEXJ";
c) Encarregatura de Processos Extrajudiciais;
d) Coordenadoria de Expediente Administrativo "CEADM";
e) Coordenadoria de Ações Judiciais "CAJUD";
f) Encarregatura de Arquivo Judicial;
g) Procuradoria Judicial "PROJ";
h) Subprocurador;
i) Subprocurador;
j) Subprocurador;
k) Procuradoria Fiscal "PROF";
l) Subprocurador;
m) Coordenadoria de Expediente Fiscal "COEF";
n) Coordenadoria de Dívida Ativa "CODIA";
o) Procuradoria-Geral "PG";
p) Gerência de Atendimento ao Publico Fácil "GEAPF";
q) Coordenadoria Técnica de Atendimento ao Público Fácil Bom Clima Manhã "CTABM";
r) Coordenadoria Técnica de Atendimento ao Público Fácil Bom Clima Tarde "CTABT";
s) Coordenadoria Técnica de Apoio e Logística "CTAPL";
t) Coordenadoria Técnica de Atendimento ao Público Fácil Cumbica "CTAPC";
u) Coordenadoria Técnica de Atendimento ao Público Fácil Jurema "CTAPJ";

v) Coordenadoria Técnica de Atendimento ao Público Fácil Presidente Dutra “CTAPD”;
w) Coordenadoria Técnica de Atendimento ao Público Fácil São João “CTASJ”;
x) Coordenadoria Técnica de Atendimento ao Público Fácil Vila Galvão “CTAVG”; e
y) Coordenadoria Técnica de Atendimento ao Público Fácil Taboão “CTATB”.
**VI - Departamento Administrativo “DA”, que compreende:**
a) Assistente de Diretoria da Coordenadoria de Expediente Financeiro “ADCEF”;
b) Assistente de Diretoria da Coordenadoria de Expediente Administrativo “ADCEADM”;
c) Gerência de Contabilidade “GCON”;
d) Coordenadoria de Patrimônio “COPAT”;
e) Coordenadoria de Contabilidade “CCONT”;
f) Gerência Financeira “GFIN”;
g) Coordenadoria de Controle de Empenhos “COEMP”;
h) Coordenadoria de Controle Orçamentário “COCRO”;
i) Coordenadoria de Controle da Receita “COCRE”;
j) Gerência de Programação de Pagamentos “GPPA”;
k) Coordenadoria de Contas a Pagar “COCPA”;
l) Coordenadoria de Administração de Contratos “COACO”;
m) Gerência Comercial “GCOM”;
n) Coordenadoria de Leitura e Emissão de Contas “COLEC”;
o) Encarregatura de Leitura I;
p) Encarregatura de Leitura II;
q) Assistente de Diretoria da Coordenadoria de Otimização de Roteiros “ADCOR”;
r) Coordenadoria de Sub-Medidores “COORSU”;
s) Supervisão Critica e Revisão de Consumo;
t) Encarregatura de Entrega de Contas I;
u) Encarregatura de Entregada de Contas II;
v) Encarregatura de Entrega de Contas III;
w) Coordenadoria de Grandes Consumidores “COGRA”;
x) Supervisão de Grandes Consumidores;
w) Coordenadoria de Manutenção Cadastral “COMCA”;
z) Supervisão de Planta Quadra Cadastral;
aa) Assistente de Diretoria da Coordenadoria de Corte “ADCOORT”;
bb) Encarregatura de Corte I;
cc) Encarregatura de Corte II;
dd) Encarregatura de Corte III;
ee) Encarregatura de Corte IV;
ff) Coordenadoria de Orientação ao Consumidor “COORC”;
gg) Supervisão de Orientação ao Consumidor;
hh) Coordenadoria de Topografia “COTOP”;
ii) Supervisão Cadastral de Topografia;
jj) Gerência de Administração de Recursos Humanos “GARH”;
kk) Assistente de Diretoria da Coordenadoria Expediente Administrativo “ADCEADM”;
ll) Coordenadoria de Benefícios “COBEN”;
mm) Coordenadoria de Administração de Recursos Humanos “COARH”;
nn) Coordenadoria de Folha de Pagamento “COFPA”;
oo) Supervisão de Controle e Apuração de Ponto;
pp) Supervisão de Folha de Pagamento;
qq) Gerência de Tecnologia da Informação “GETI”;
rr) Coordenadoria de Desenvolvimento de Sistemas “CODES”;
ss) Coordenadoria de Infraestrutura “COIE”;
tt) Coordenadoria Help Desk “COHED”;
uu) Coordenadoria de Banco de Dados “COBAD”;
vv) Supervisão de Banco de Dados;
ww) Gerência de Medicina e Segurança no Trabalho “GEMST”;
xx) Coordenadoria de Medicina e Assistência no Trabalho “COMAT”;
yy) Coordenadoria de Segurança no Trabalho “COSET”;
zz) Gerência de Transporte “GETR”;
aaa) Coordenadoria de Transporte “COTR”;
bbb) Supervisão de Serviços Administrativos;
ccc) Supervisão de Contratos de Locação;
ddd) Supervisão de Distribuição de Veículos;
eee) Supervisão de Distribuição de Veículos Cidade Martins;
fff) Supervisão de Distribuição de Veículos Gopoúva;
ggg) Coordenadoria de Manutenção da Frota “COMAF”;
hhh) Supervisão de Mecânica;
iii) Supervisão de Serviços Terceirizados da Frota;
jjj) Coordenadoria de Controle de Documentação “CODOC”;
kkk) Supervisão de Documentação de Veículos;
lll) Gerência de Licitação “GELI”;
mmm) Coordenadoria de Licitações “COLIC”;
nnn) Supervisão de Edital e Cadastro de Fornecedores;
ooo) Coordenadoria de Compras “CCOMP”;
ppp) Supervisão de Pesquisas e Cotações;
qqq) Coordenadoria de Suporte Administrativo “COSUA”;
rrr) Supervisão de Controle Interno;
sss) Coordenadoria de Gestão de Contratos “COGEC”;
ttt) Gerência de Suprimentos “GESU”;
uuu) Coordenadoria de Suprimentos “COSUP”;
vvv) Supervisão de Recebimento e Expedição;
www) Supervisão de Expediente;
xxx) Encarregatura de Especificações;
yyy) Encarregatura de Controle de Peças;
zzz) Gerência de Serviços “GESE”;
aaaa) Coordenadoria de Serviços “COSE”;
bbbb) Supervisão de Conservação de Próprios;
cccc) Encarregatura de Manutenção Telefônica;
dddd) Coordenadoria de Protocolo e Arquivo “COPAR”;
eeee) Coordenadoria de Segurança de Próprios “COSP”;
ffff) Supervisão de Contratos;
gggg) Supervisão de Próprios; e
hhhh) Supervisão de Controle de Portarias.
**VII - Departamento de Manutenção e Operação “DMO”, que compreende:**
a) Assistente de Diretoria da Coordenadoria de Expediente Administrativo “ADCEADM”;
b) Assistente de Diretoria da Coordenadoria de Abastecimento em Carro Tanque “ADCACT”;
c) Gerência de Controle de Adução e Distribuição “GCAD”;
d) Supervisão de Distribuição e Controle de Serviços;
e) Coordenadoria de Manobra Inocoop/Angélica “CMIA”;
f) Supervisão de Manobra Inocoop;
g) Supervisão de Manobra Angélica;
h) Coordenadoria de Manobra Cidade Martins “CMC”;
i) Supervisão de Manobra Cidade Martins;
j) Coordenadoria de Manobra Gopoúva “CMG”;
k) Supervisão de Manobra Gopoúva;
l) Coordenadoria de Operação Diurna “COPD”;
m) Supervisão CCO Diurna;
n) Coordenadoria de Operação de Campo “COPC”;
o) Supervisão de Operação de Campo;
p) Coordenadoria de Operação Noturna “COPN”;
q) Supervisão CCO Noturna;
r) Gerência de Manutenção Eletromecânica e Automação “GMEA”;
s) Coordenadoria de Manutenção Mecânica “CMAM”;
t) Supervisão de Manutenção Mecânica;
u) Supervisão de Soldagem e Serralheria;
v) Coordenadoria de Manutenção Elétrica e Acionamento “COMEL”;
w) Supervisão de Manutenção Elétrica e Acionamento;
x) Coordenadoria de Manutenção de Próprios “COMAP”;
y) Supervisão de Manutenção de Próprios;
z) Coordenadoria de Instrumentação e Automação “COIA”;
aa) Coordenadoria de Manutenção de Reservatórios “COMAR”;
bb) Gerência de Manutenção e Apoio à Operação Gopoúva “GMAG”;
cc) Supervisão de Expediente Administrativo Gopoúva;
dd) Coordenadoria de Manutenção de Água Gopoúva “COMAG”;
ee) Supervisão de Manutenção de Água Gopoúva I;
ff) Supervisão de Manutenção de Água Gopoúva II;
gg) Coordenadoria de Manutenção de Esgoto Gopoúva “COMEG”;
hh) Supervisão de Manutenção de Esgoto Gopoúva I;
ii) Supervisão de Manutenção de Esgoto Gopoúva II;
jj) Gerência de Manutenção Apoio à Operação Cidade Martins “GMAC”;
kk) Supervisão de Recomposição de Pavimento Cidade Martins;
ll) Coordenadoria de Manutenção de Água Cidade Martins “COMAC”;
mm) Supervisão de Manutenção de Água Cidade Martins I;
nn) Supervisão de Manutenção de Água Cidade Martins II;
oo) Coordenadoria de Manutenção de Esgoto Cidade Martins “COMEC”;
pp) Supervisão de Manutenção de Esgoto I Cidade Martins;
qq) Supervisão de Manutenção de Esgoto II Cidade Martins;
rr) Gerência de Produção de Água e Tratamento de Efluentes “GPTE”;
ss) Supervisão de Expediente Administrativo;
tt) Assistente de Diretoria da Coordenadoria de Produção de Água “ADCPA”;
uu) Supervisão de Tratamento de Água Tanque Grande e Água Azul;
vv) Supervisão de Tratamento de Água Cabuçu e Vila Barros;
ww) Assistente de Diretoria da Coordenadoria de Poços “ADCOPO”;
xx) Encarregatura de Serviços de Operação de Poços;
yy) Coordenadoria Técnica de Tratamento de Esgoto “COTRE”;
zz) Coordenadoria de Controle Sanitário “COCS”;
aaa) Gerência de Manutenção e Apoio à Operação Inocoop /Angélica “GMAIA”;
bbb) Supervisão de Recomposição de Pavimento Inocoop/Angélica;
ccc) Coordenadoria de Manutenção de Água Inocoop/Angélica “COMAIA”;
ddd) Supervisão de Manutenção de Água Inocoop;
eee) Supervisão de Manutenção de Água Angélica;
fff) Coordenadoria de Manutenção de Esgoto Inocoop /Angélica “COMEIA”;
ggg) Supervisão de Manutenção de Esgoto Inocoop ;
hhh) Supervisão de Manutenção de Esgoto Angélica;
iii) Gerência de Controle de Perdas “GECP”
jjj) Coordenadoria de Macromedição, Pesquisa e Ações de Controle “CMPAC”;
kkk) Supervisão de Macromedição, Pesquisa e Ações de Controle Diurno;
lll) Supervisão de Macromedição, Pesquisa e Ações de Controle Noturno;
mmm) Coordenadoria de Micromedição e Uso Racional da Água “COMUR”; e
nnn) Supervisão de Fiscalização.
**VIII - Departamento de Projetos e Obras “DPO”, que compreende:**
a) Assistente de Diretoria da Coordenadoria de Expediente Administrativo de Planejamento “ADCEAP”;
b) Assistente de Diretoria da Coordenadoria de Expediente Administrativo de Obras “ADCEAO”;
c) Gerência de Planejamento e Projetos “GEPP”;
d) Coordenadoria Técnica de Planejamento “CTPLA”
e) Coordenadoria Técnica de Projetos “CTPRO”;
f) Coordenadoria Técnica de Agrimensura e Cadastro Técnico “CTCAT”;
g) Supervisão de Agrimensura;
h) Supervisão de Cadastro Técnico de Água;
i) Supervisão de Cadastro Técnico de Esgoto;
j) Coordenadoria de Saneamento em Núcleos Habitacionais “COSNH”;
k) Supervisão de Desenvolvimento de Ações Técnicas;
l) Gerência de Obras Contratadas “GOCS”;
m) Gerência de Obras Diretas “GODI”;
n) Coordenadoria de Obras Diretas de Água “CODA”;
o) Supervisão de Extensão de Rede de Água Gopoúva;
p) Supervisão de Extensão de Rede Água Cidade Martins;
q) Supervisão de Ligação Água Gopoúva;
r) Supervisão de Ligação Água Cidade Martins;
s) Supervisão de Ligação de Água Inocoop/Angélica;
t) Coordenadoria de Apoio Técnico “COAT”;
u) Supervisão de Troca de Hidrômetros;
v) Supervisão de Apoio de Extensão de Rede;
w) Supervisão de Apoio de Obras;
x) Supervisão de Mobilização Comunitária;
y) Supervisão de Montagens e Escoramento;
z) Coordenadoria de Obras Diretas de Esgoto “CODE”;
aa) Supervisão de Extensão de Rede de Esgoto Gopoúva;
bb) Supervisão de Extensão de Rede de Esgoto Inocoop/Angélica;
cc) Supervisão de Ligação de Esgoto Gopoúva;
dd) Supervisão de Ligação de Esgoto Cidade Martins;
ee) Supervisão de Ligação de Esgoto Inocoop/Angélica;
ff) Coordenadoria de Fiscalização “COFI”; e
gg) Supervisão de Fiscalização Sanitária.
**Art. 2º Ao Departamento Adjunto da Superintendência** compete auxiliar e assessorar o superintendente na coordenação das tarefas em todas as áreas da Autarquia no que lhe for solicitado, competindo ainda ao titular deste departamento substituir o superintendente em suas ausências.
**Art. 3º À Chefia de Gabinete compete** assessorar na distribuição e organização dos serviços administrativos afetos à superintendência.
**I -** conscientização da população sobre o uso racional da água, a preservação dos mananciais de abastecimento e dos cursos d’água, a correta disposição de resíduos sólidos, dos esgotos e demais conceitos ligados ao saneamento ambiental e à saúde pública;
**II -** articulação de políticas de desenvolvimento de urbanização de favelas e áreas de ocupação;
**III -** estímulo e promoção da gestão junto às Sociedades Amigos de Bairros ou outra forma similar de organização da sociedade civil de modo a tratar das questões ligadas ao saneamento ambiental, principalmente ao uso racional da água;
**IV -** estabelecimento de programas de trabalho junto às áreas da Prefeitura Municipal e seus órgãos de administração indireta, autárquica ou fundacional;
**V -** realização de parcerias com a sociedade civil organizada de modo a implementar programas de melhoria em educação sanitária e ambiental;
**VI -** promoção da comunicação social, informando à sociedade atos, programas, obras, serviços e campanhas com caráter educativo, informativo ou de orientação social;
**VII -** organização e produção de eventos para o público externo, objetivando a concretização do disposto no inciso I;
**VIII -** organização e produção de eventos para os servidores da autarquia;
**IX -** atendimento ao público através do sistema telefônico; e
**X -** relacionamento institucional da autarquia com os órgãos de imprensa em geral.
**Art. 4º Ao Departamento Jurídico compete** promover a:
**I -** defesa dos interesses da autarquia em todas as instâncias judiciais ou extrajudiciais;
**II -** prestação de assessoria e consultoria jurídica ao superintendente e aos departamentos e atendimento à população nas unidades da Rede Fácil de Atendimento ao Cidadão; e
**III -** emissão de parecer, quando solicitado.
**Art. 5º Ao Departamento Administrativo** compete coordenar e executar as atividades de:
**I -** gestão financeira, contábil, comercial, patrimonial, administrativa e de recursos humanos da autarquia;
**II -** arrecadação de todas as receitas geradas, bem como pagamento das obrigações contraídas pela autarquia;
**III -** elaboração da proposta de orçamento anual;
**IV -** controle de receitas e despesas mediante gerenciamento de execução orçamentária;
**V -** elaboração de balancetes mensais, balanço anual e demais relatórios necessários à gestão;
**VI -** assinatura de convênios com instituições arrecadadoras de faturas dos serviços, taxas e demais débitos de natureza tributária e não tributária emitidos pelo SAAE;
**VII -** leitura, recuperação, aferição e manutenção geral de hidrômetros ou equipamentos afins, destinados à medição de volumes de água consumidos ou de esgoto coletados;
**VIII -** emissão e entrega aos usuários de contas ou faturas de cobrança pelo fornecimento de água, coleta e destinação de esgoto e demais serviços prestados direta e indiretamente pelo SAAE;
**IX -** vistoria de equipamentos hidráulicos de instalações prediais e orientação ao usuário na correta utilização e conservação desses equipamentos;
**X -** atualização dos dados contidos no cadastro de usuários dos serviços prestados pela autarquia;
**XI -** registro cadastral de ativos imobilizados e atualização periódica do cadastro de bens ativados;
**XII -** desenvolvimento de recursos humanos, compreendendo o recrutamento, a seleção e o treinamento de pessoal e desenvolvimento na carreira;
**XIII -** medicina e segurança no trabalho, compreendendo as atividades relacionadas à engenharia de medicina do trabalho, aos serviços odontológicos, de assistência social e psicológico;
**XIV -** administração de recursos humanos, compreendendo cálculo, emissão de folha de pagamento e gestão da política de benefícios;
**XV -** informatização, organização e criação métodos para a racionalização de rotinas e fluxos administrativos;
**XVI -** compras, licitações e contratação de fornecedores;
**XVII -** planejamento, aquisição, recebimento, expedição e controle de estoque de materiais dos almoxarifados;

**XVIII -** operação, controle e manutenção da frota de veículos e equipamentos da autarquia;
**XIX -** protocolo, tramitação e arquivo, magnético ou microfilmado, de processos e documentos da autarquia;
**XX -** conservação, limpeza, segurança patrimonial de próprios, serviços de copa, cozinha e refeitórios; e
**XXI -** prestação de serviços de atendimento telefônico administrativo e manutenção dos equipamentos de telefonia.
**Art. 6º Ao Departamento de Manutenção e Operação** compete coordenar e executar atividades de:
**I -** manutenção de redes e ligações de água e esgoto;
**II -** operação de registros, elevatórias, bombas, reservatórios, estações de tratamento e demais sistemas relacionados ao abastecimento de água;
**III -** operação de elevatórias e estações de tratamento, desobstrução de redes e poços de visita, bem como dos demais sistemas relacionados ao esgotamento sanitário;
**IV -** redução de perdas físicas dos sistemas de abastecimento de água;
**V -** garantia da potabilidade da água distribuída no Município segundo os critérios e padrões definidos pela legislação competente;
**VI -** manutenção eletromecânica dos equipamentos relacionados aos sistemas de abastecimento de água e esgotamento sanitário;
**VII -** manutenção predial e execução de obras civis nos próprios da autarquia;
**VIII -** recuperação de macromedidores e demais equipamentos que fazem parte dos sistemas de abastecimento de água ou esgotamento sanitário;
**IX -** realização de atividades pertinentes ao controle sanitário dos serviços prestados, com ênfase no atendimento aos critérios e padrões definidos por legislação competente;
**X -** realização de atividades básicas voltadas ao controle das perdas físicas no sistema de abastecimento de água;
**XI -** aferição de macromedidor e demais equipamentos de medição de vazão que fazem parte dos sistemas de abastecimento de água ou esgotamento sanitário; e
**XII -** execução de obras, através de equipes próprias ou contratadas, de expansão dos sistemas de abastecimento de água e esgotamento sanitário.
**Art. 7º Ao Departamento Projetos e Obras** compete as atividades de:
**I -** elaboração de estudos e projetos técnicos para a manutenção, ampliação e melhoria dos sistemas de abastecimento de água e esgotamento sanitário;
**II -** elaboração e permanente atualização dos Planos Diretores de Abastecimento de Água e Esgotamento Sanitário;
**III -** realização de pesquisas e estudos sobre a ampliação da oferta de água no Município, objetivando sua contínua adequação à demanda;
**IV -** gerenciamento e atualização dos cadastros das unidades componentes dos sistemas de abastecimento de água e esgotamento sanitário;
**V -** aprovação de projetos de instalações hidráulicas ou sanitárias, referentes a empreendimentos impactantes ou não impactantes aos sistemas de abastecimento de água e esgotamento sanitário;
**VI -** elaboração de estudos e desenvolvimento de ações para a ampliação do fornecimento de água e disposição adequada do esgoto em áreas ocupadas por favelas;
**VII -** representação da autarquia nas atividades técnicas referentes ao planejamento geral do Município, naquilo que se relaciona aos sistemas por ela operados;
**VIII -** gerenciamento e fiscalização de todas as obras executadas pela autarquia; e
**IX -** aprovação de medições e faturas emitidas por contratados para execução de obras ou projetos executivos.
**Art. 8º** Este Decreto entrará em vigor na data de sua publicação, revogadas as disposições em contrário, em especial os Decretos Municipais nºs. **28678**, de 24 de março de 2011 e **31902**, de 22 de maio de 2014 e **32586**, de 2 de abril de 2015, **retroagindo seus efeitos a contar de 2 de janeiro de 2018**.

**ORGANOGRAMA ESTRUTURAL DO SERVIÇO AUTÔNOMO DE ÁGUA E ESGOTO DE GUARULHOS**

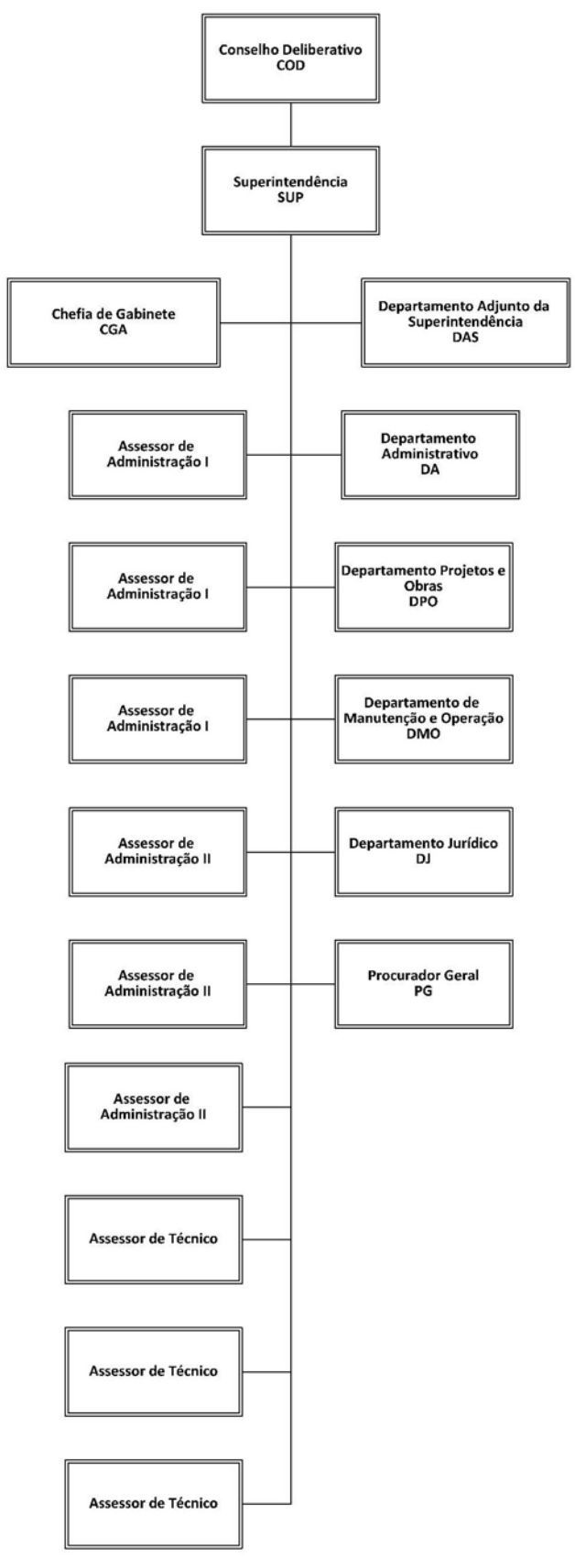


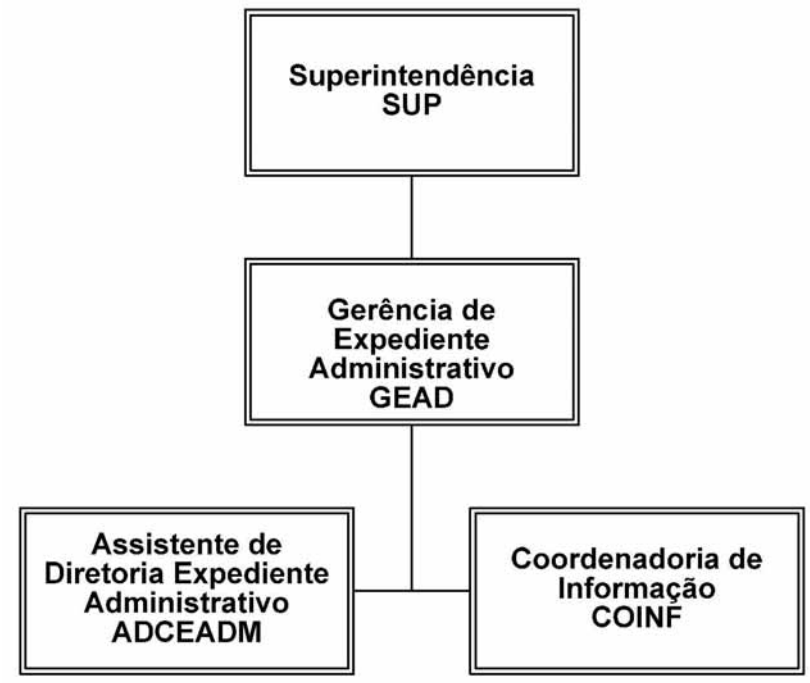


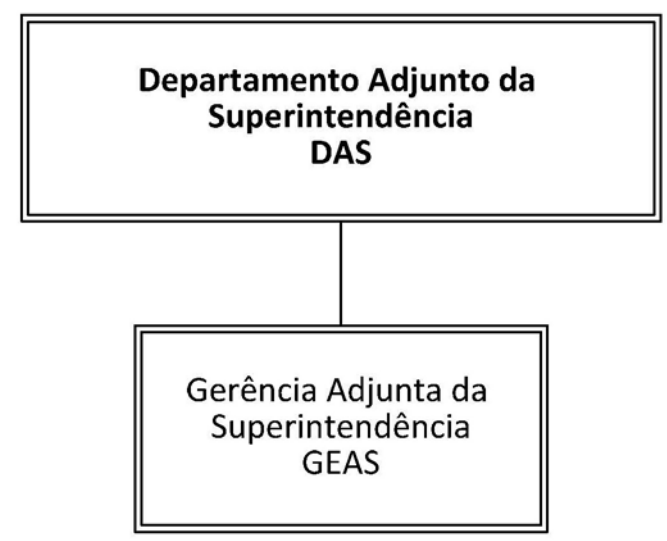


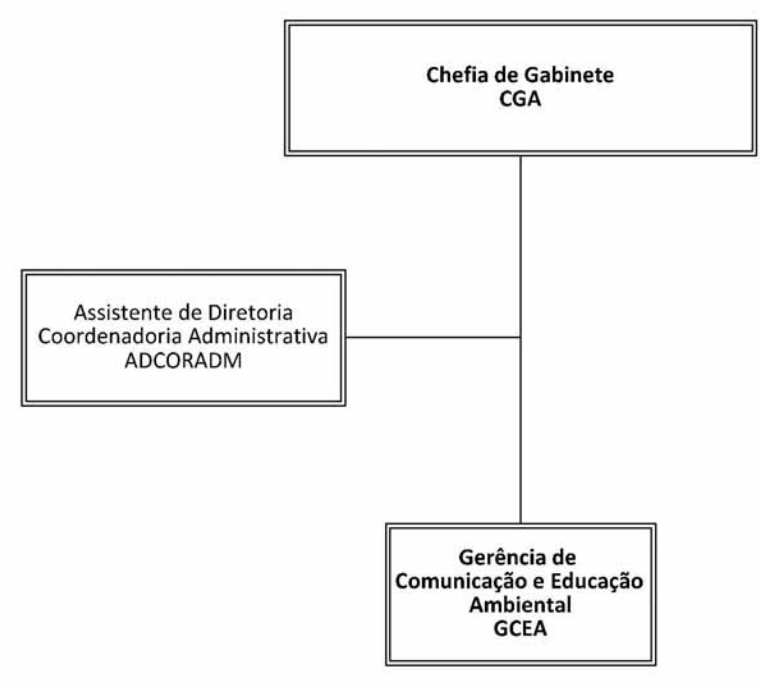

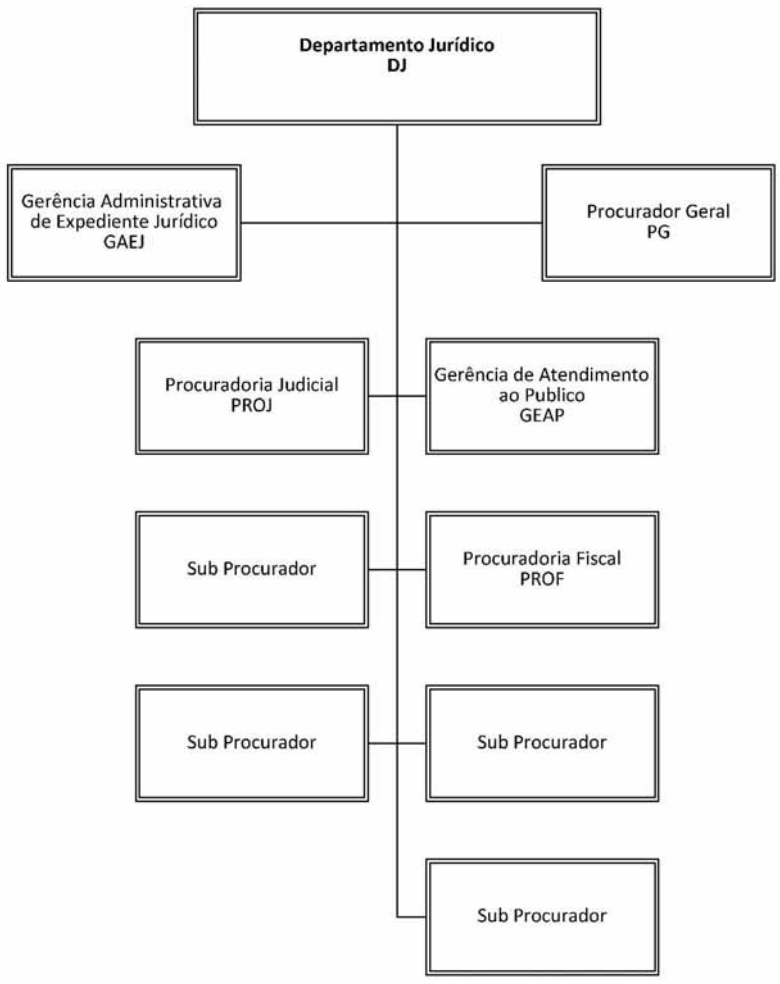
Departamento Jurídico
DJ
Gerência Administrativa de Expediente Jurídico GAEJ
Procurador Geral PG
Procuradoria Judicial PROJ
Gerência de Atendimento ao Publico GEAP
Sub Procurador
Procuradoria Fiscal PROF
Sub Procurador
Sub Procurador
Sub Procurador

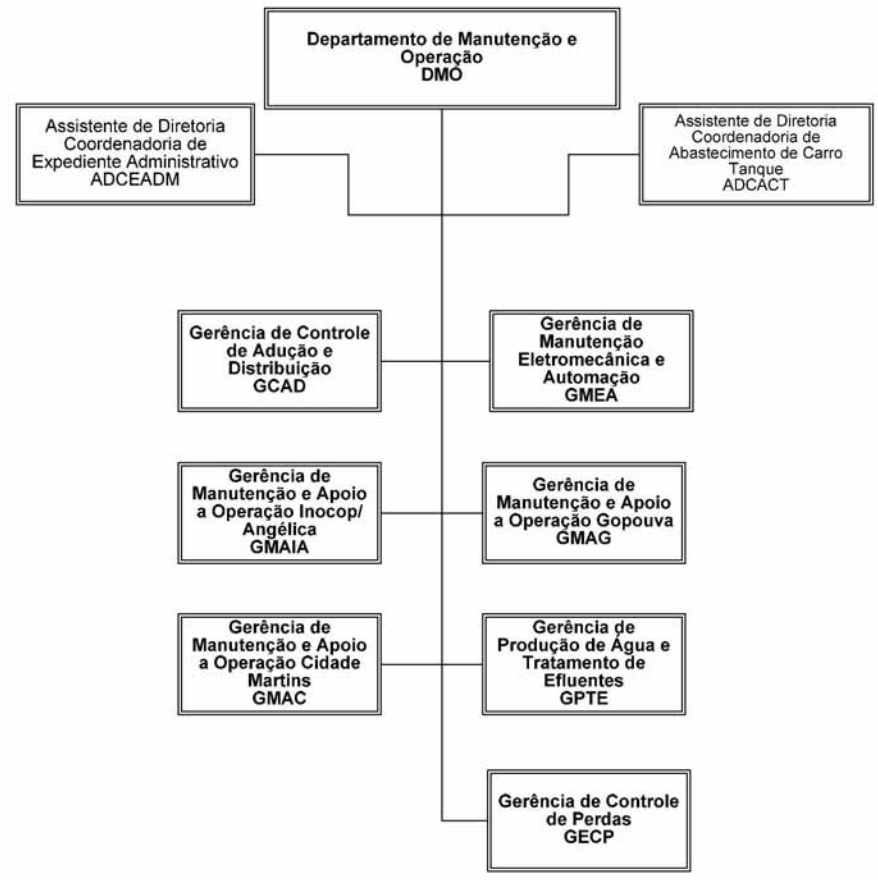
Departamento de Manutenção e Operação DMO
Assistente de Diretoria Coordenadoria de Expediente Administrativo ADCEADM
Assistente de Diretoria Coordenadoria de Abastecimento de Carro Tanque ADCACT
Gerência de Controle de Adução e Distribuição GCAD
Gerência de Manutenção Eletromecânica e Automação GMEA
Gerência de Manutenção e Apoio a Operação Inocop/ Angélica GMAIA
Gerência de Manutenção e Apoio a Operação Gopouva GMAG
Gerência de Manutenção e Apoio a Operação Cidade Martins GMAC
Gerência de Produção de Água e Tratamento de Efluentes GPTE
Gerência de Controle de Perdas GECP

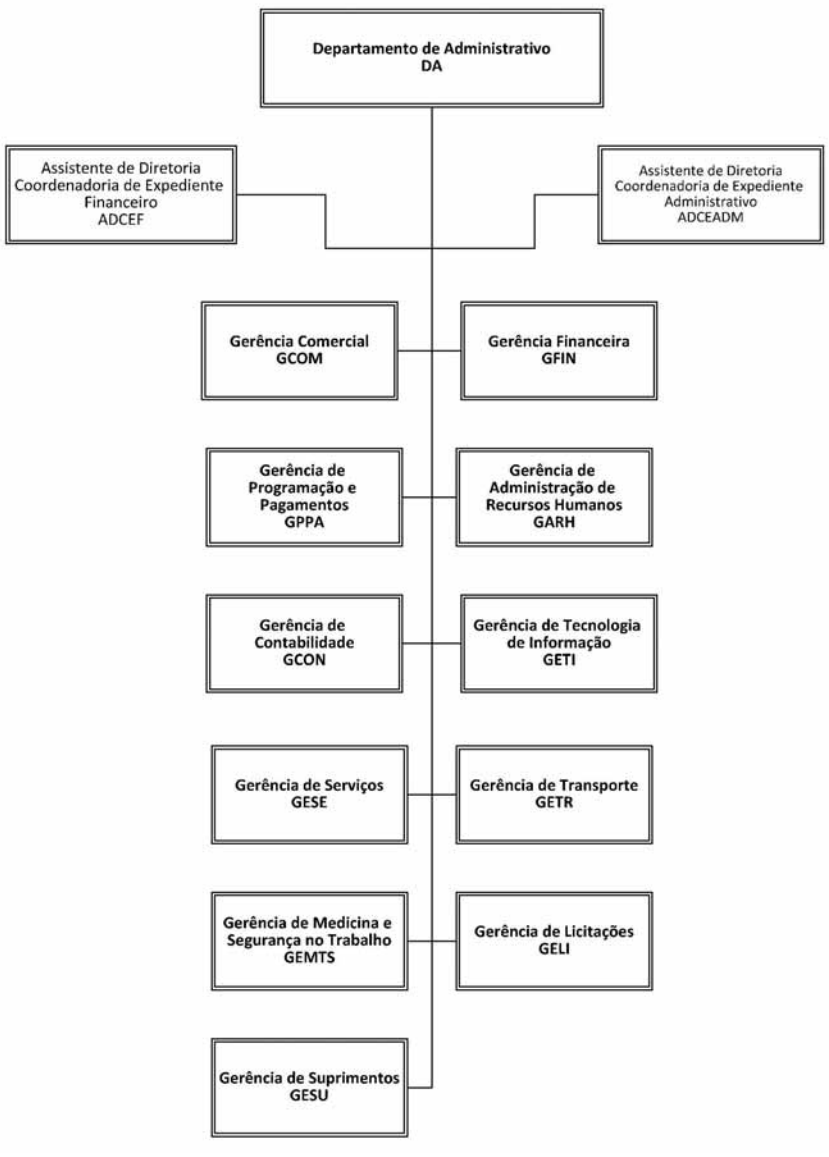
Departamento de Administrativo DA
Assistente de Diretoria Coordenadoria de Expediente Financeiro ADCEF
Assistente de Diretoria Coordenadoria de Expediente Administrativo ADCEADM
Gerência Comercial GCOM
Gerência Financeira GFIN
Gerência de Programação e Pagamentos GPPA
Gerência de Administração de Recursos Humanos GARH
Gerência de Contabilidade GCON
Gerência de Tecnologia de Informação GETI
Gerência de Serviços GESE
Gerência de Transporte GETR
Gerência de Medicina e Segurança no Trabalho GEMTS
Gerência de Licitações GELI
Gerência de Suprimentos GESU

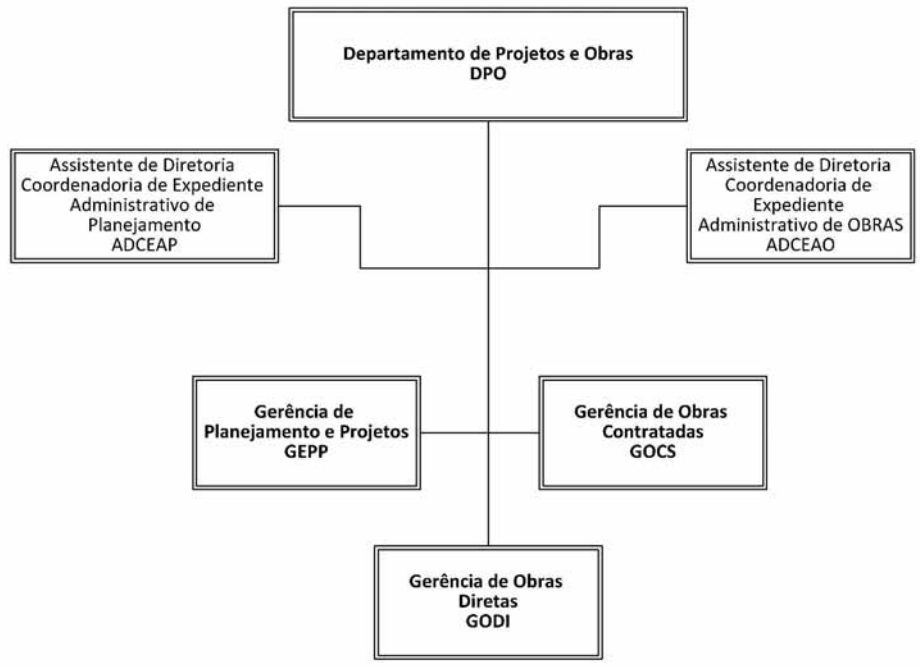
Departamento de Projetos e Obras DPO
Assistente de Diretoria Coordenadoria de Expediente Administrativo de Planejamento ADCEAP
Assistente de Diretoria Coordenadoria de Expediente Administrativo de OBRAS ADCEAO
Gerência de Planejamento e Projetos GEPP
Gerência de Obras Contratadas GOCS
Gerência de Obras Diretas GODI

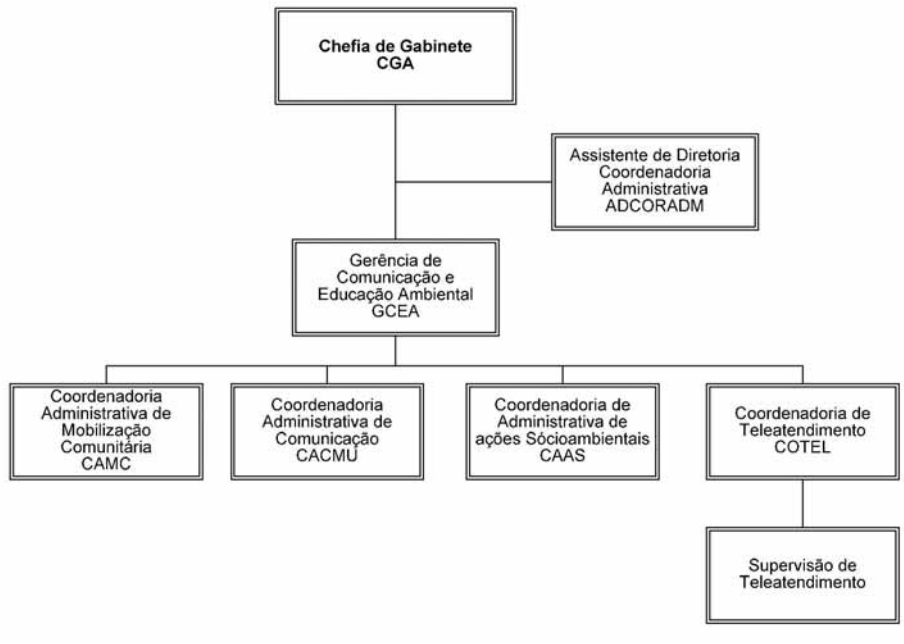
Chefia de Gabinete CGA
Assistente de Diretoria Coordenadoria Administrativa ADCORADM
Gerência de Comunicação e Educação Ambiental GCEA
Coordenadoria Administrativa de Mobilização Comunitária CAMC
Coordenadoria Administrativa de Comunicação CACMU
Coordenadoria de Administrativa de ações Sócioambientais CAAS
Coordenadoria de Teleatendimento COTEL
Supervisão de Teleatendimento

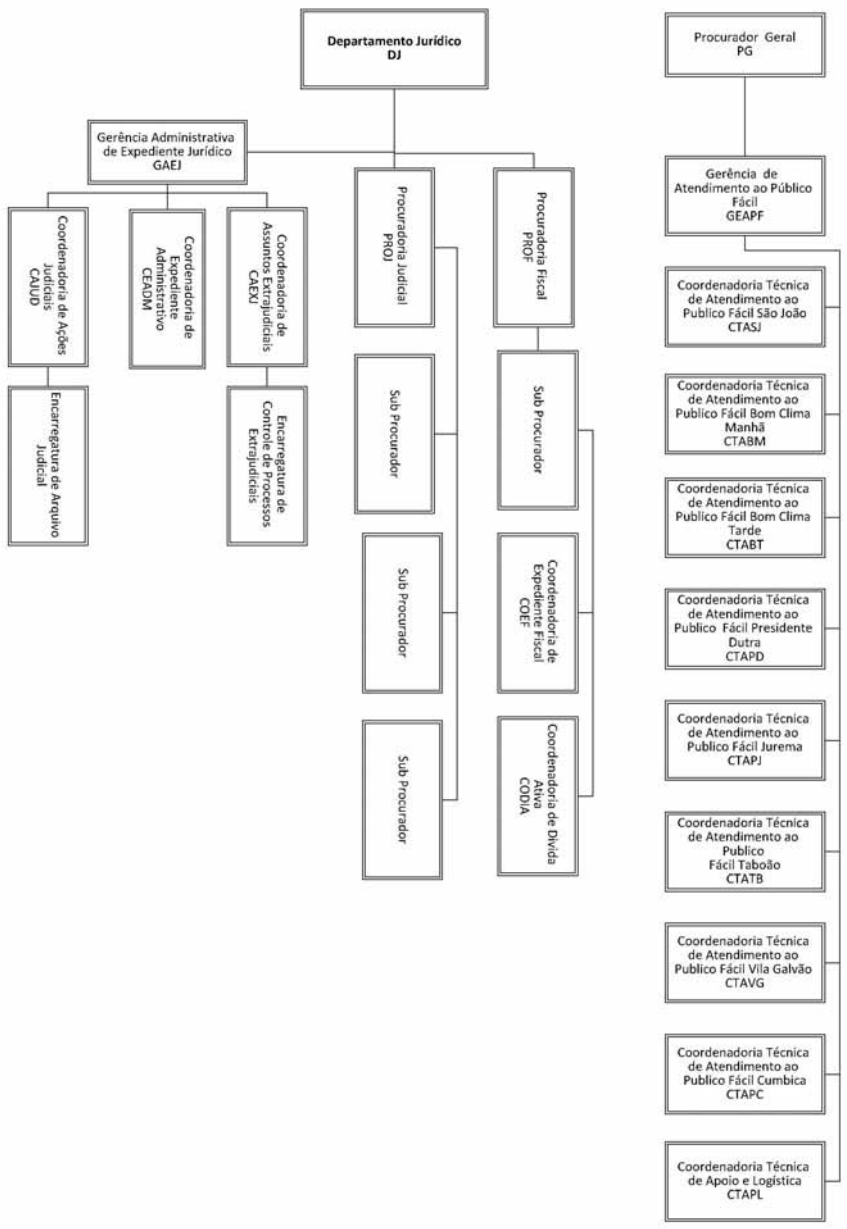
Departamento Jurídico
DJ
Procurador Geral
PG
Gerência Administrativa de Expediente Jurídico
GAEJ
Procuradoria Fiscal
PROF
Procuradoria Judicial
PROJ
Coordenadoria de Ações Judiciais
CAJUD
Coordenadoria de Expediente Administrativo
CEADM
Coordenadoria de Assuntos Extrajudiciais
CAEXJ
Sub Procurador
Coordenadoria de Expediente Fiscal
COEF
Coordenadoria de Dívida Ativa
CODIA
Encarregatura de Arquivo Judicial
Encarregatura de Controle de Processos Extrajudiciais
Gerência de Atendimento ao Público Fácil
GEAPF
Coordenadoria Técnica de Atendimento ao Publico Fácil São João
CTASJ
Coordenadoria Técnica de Atendimento ao Publico Fácil Bom Clima Manhã
CTABM
Coordenadoria Técnica de Atendimento ao Publico Fácil Bom Clima Tarde
CTABT
Coordenadoria Técnica de Atendimento ao Publico Fácil Presidente Dutra
CTAPD
Coordenadoria Técnica de Atendimento ao Publico Fácil Jurema
CTAPJ
Coordenadoria Técnica de Atendimento ao Publico Fácil Taboão
CTATB
Coordenadoria Técnica de Atendimento ao Publico Fácil Vila Galvão
CTAVG
Coordenadoria Técnica de Atendimento ao Publico Fácil Cumbica
CTAPC
Coordenadoria Técnica de Apoio e Logística
CTAPL

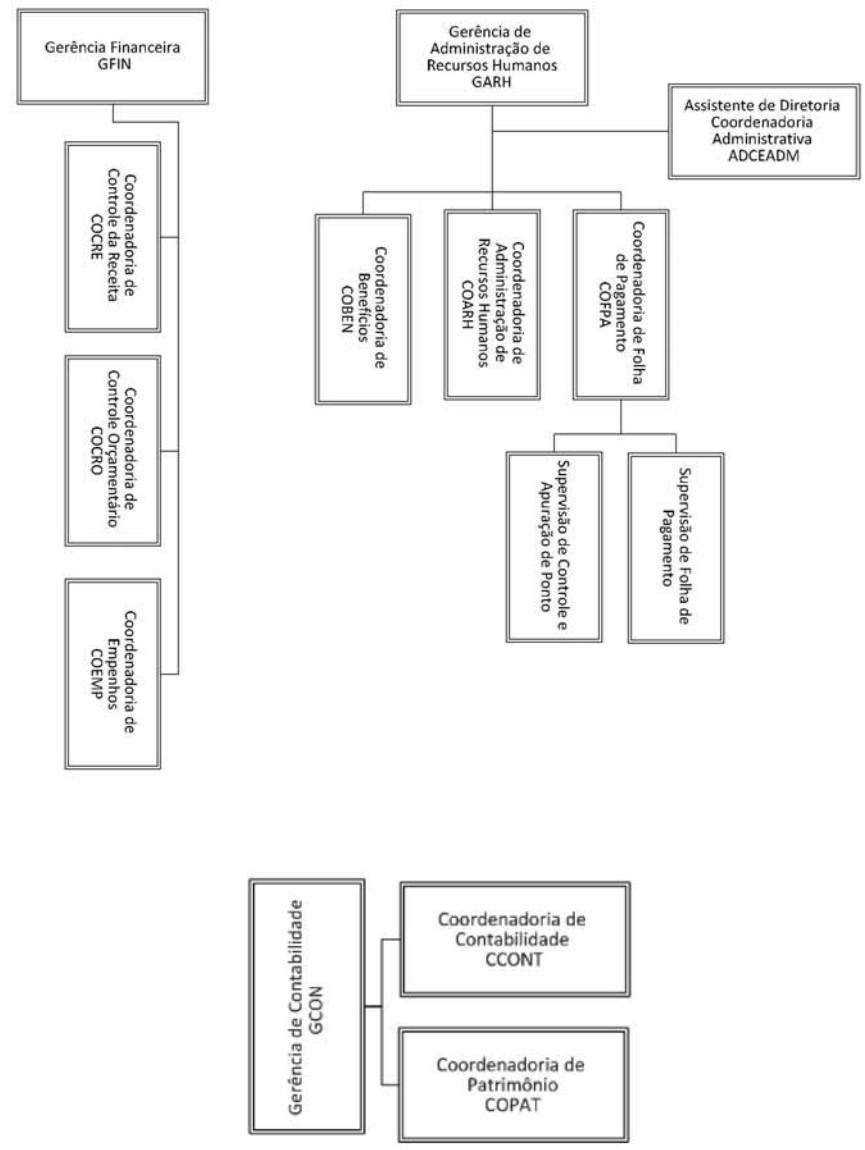
Gerência Financeira
GFIN
Coordenadoria de Controle da Receita
COCRE
Coordenadoria de Controle Orçamentário
COCRO
Coordenadoria de Empenhos
COEMP
Gerência de Administração de Recursos Humanos
GARH
Assistente de Diretoria Coordenadoria Administrativa
ADCEADM
Coordenadoria de Benefícios
COBEN
Coordenadoria de Administração de Recursos Humanos
COARH
Coordenadoria de Folha de Pagamento
COFPA
Supervisão de Controle e Apuração de Ponto
Supervisão de Folha de Pagamento
Gerência de Contabilidade
GCON
Coordenadoria de Contabilidade
CCONT
Coordenadoria de Patrimônio
COPAT

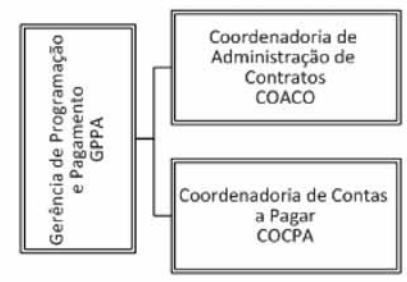
Gerência de Programação e Pagamento
GPPA
Coordenadoria de Administração de Contratos
COACO
Coordenadoria de Contas a Pagar
COCPA

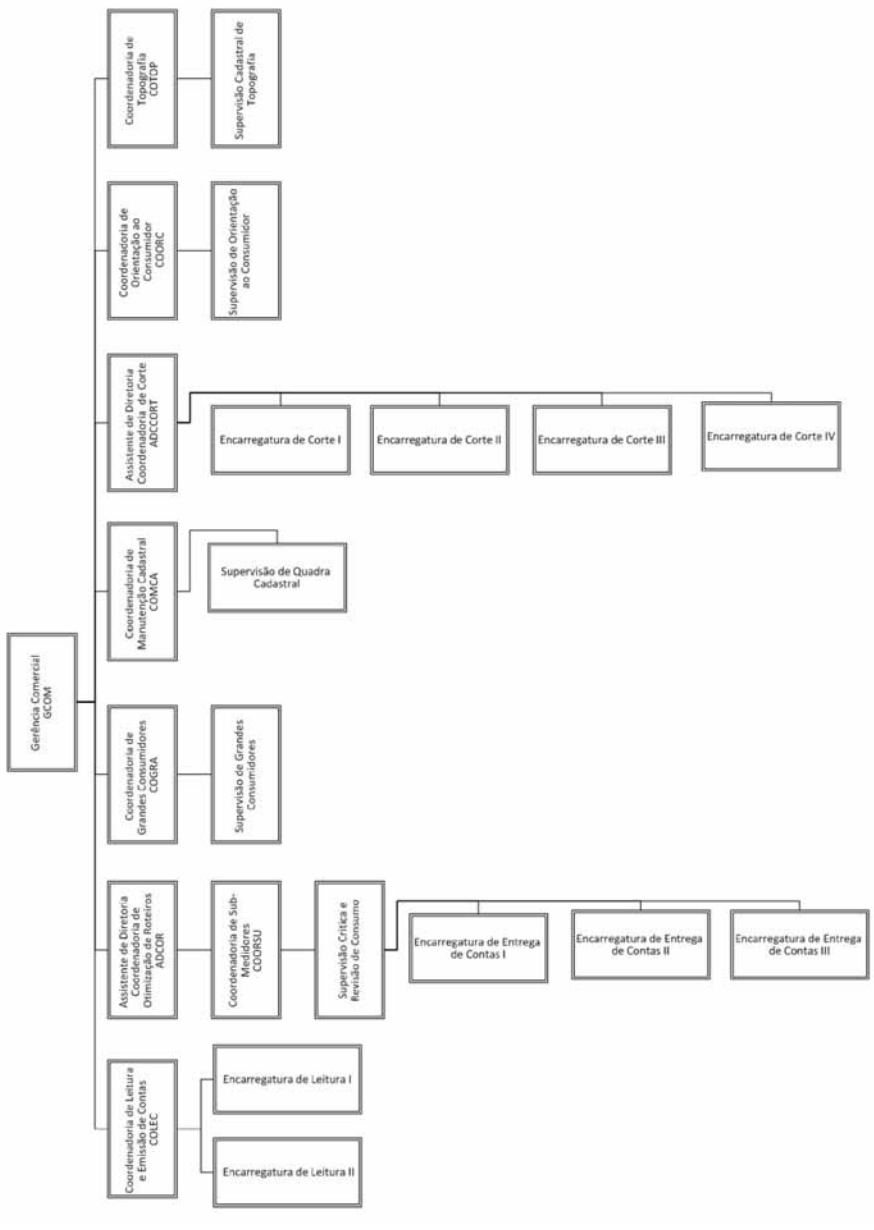
Gerência Comercial
GCOM
Coordenadoria de Topografia
COTOP
Supervisão Cadastral de Topografia
Coordenadoria de Orientação ao Consumidor
COORIC
Supervisão de Orientação ao Consumidor
Assistente de Diretoria Coordenadoria de Corte
ADCCORT
Encarregatura de Corte I
Encarregatura de Corte II
Encarregatura de Corte III
Encarregatura de Corte IV
Coordenadoria de Manutenção Cadastral
COMCA
Supervisão de Quadra Cadastral
Coordenadoria de Grandes Consumidores
COGRA
Supervisão de Grandes Consumidores
Assistente de Diretoria Coordenadoria de Otimização de Roteiros
ADCOR
Coordenadoria de Sub-Medidores
COORSU
Supervisão Crítica e Revisão de Consumo
Encarregatura de Entrega de Contas I
Encarregatura de Entrega de Contas II
Encarregatura de Entrega de Contas III
Coordenadoria de Leitura e Emissão de Contas
COLEC
Encarregatura de Leitura I
Encarregatura de Leitura II

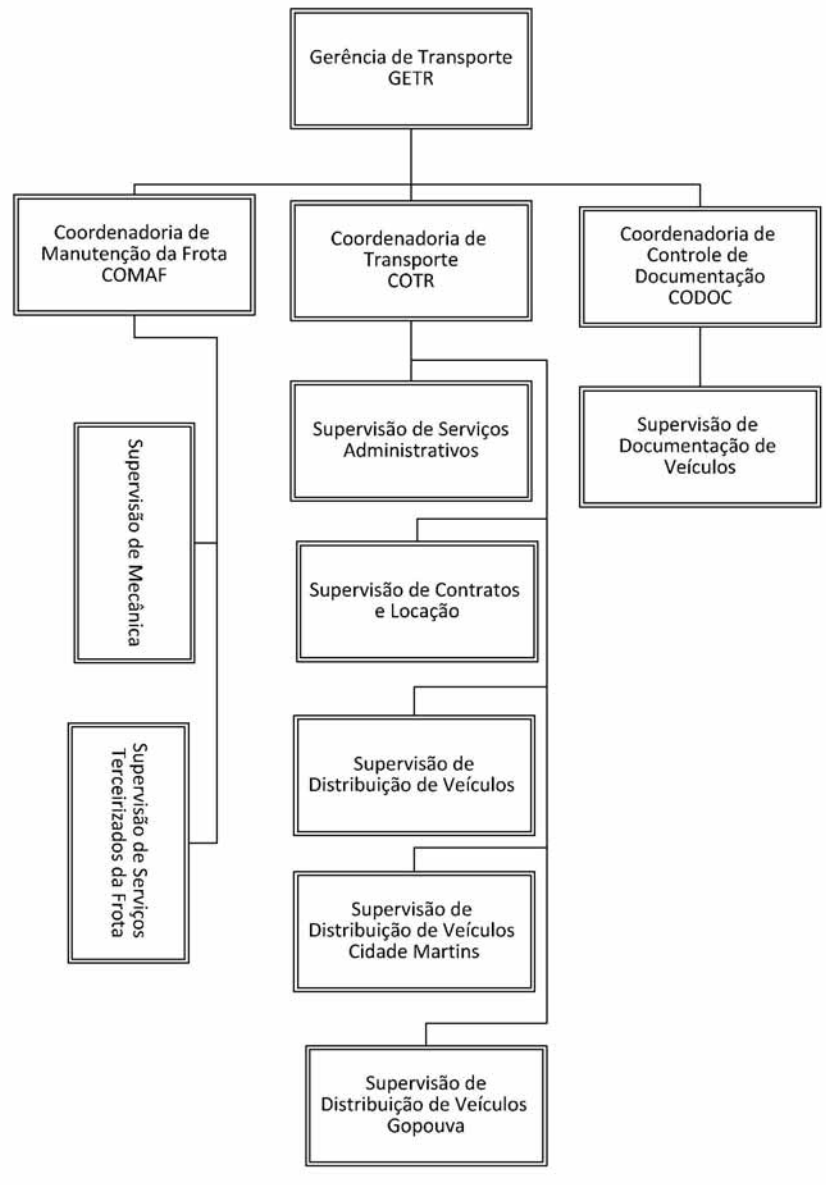
Gerência de Transporte
GETR
Coordenadoria de Manutenção da Frota
COMAF
Coordenadoria de Transporte
COTR
Coordenadoria de Controle de Documentação
CODOC
Supervisão de Mecânica
Supervisão de Serviços Terceirizados da Frota
Supervisão de Serviços Administrativos
Supervisão de Contratos e Locação
Supervisão de Distribuição de Veículos
Supervisão de Distribuição de Veículos Cidade Martins
Supervisão de Distribuição de Veículos Gopouva
Supervisão de Documentação de Veículos

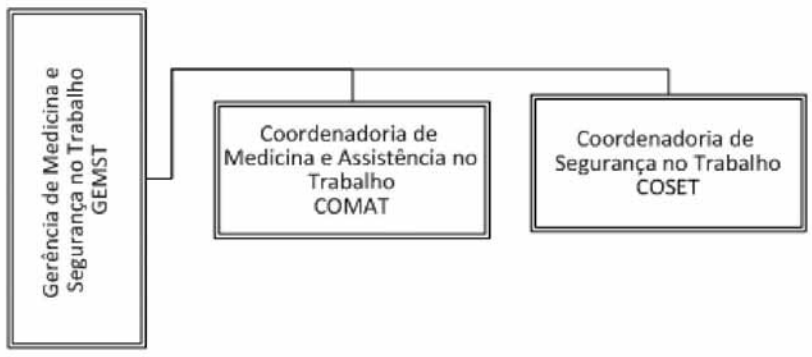
Gerência de Medicina e Segurança no Trabalho GEMST
Coordenadoria de Medicina e Assistência no Trabalho COMAT
Coordenadoria de Segurança no Trabalho COSET

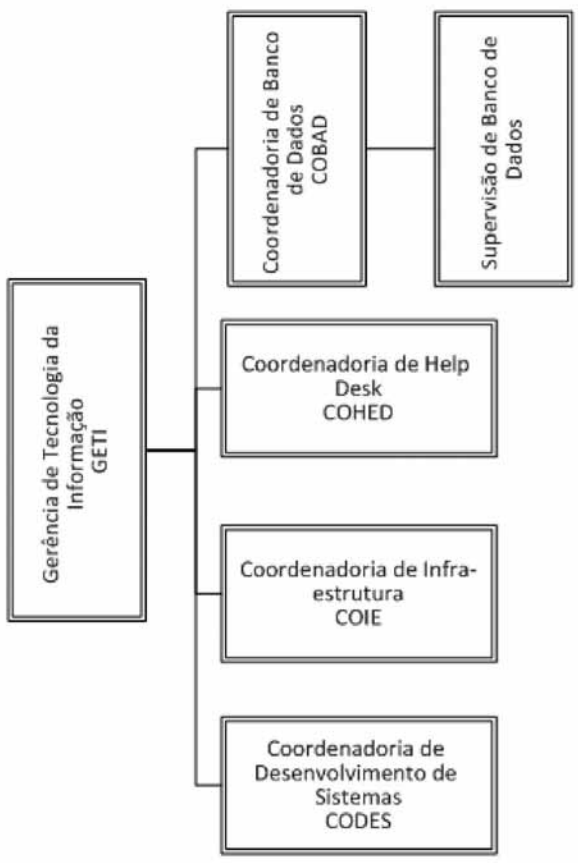
Gerência de Tecnologia da Informação GETI
Coordenadoria de Banco de Dados COBAD
Supervisão de Banco de Dados
Coordenadoria de Help Desk COHED
Coordenadoria de Infra-estrutura COIE
Coordenadoria de Desenvolvimento de Sistemas CODES

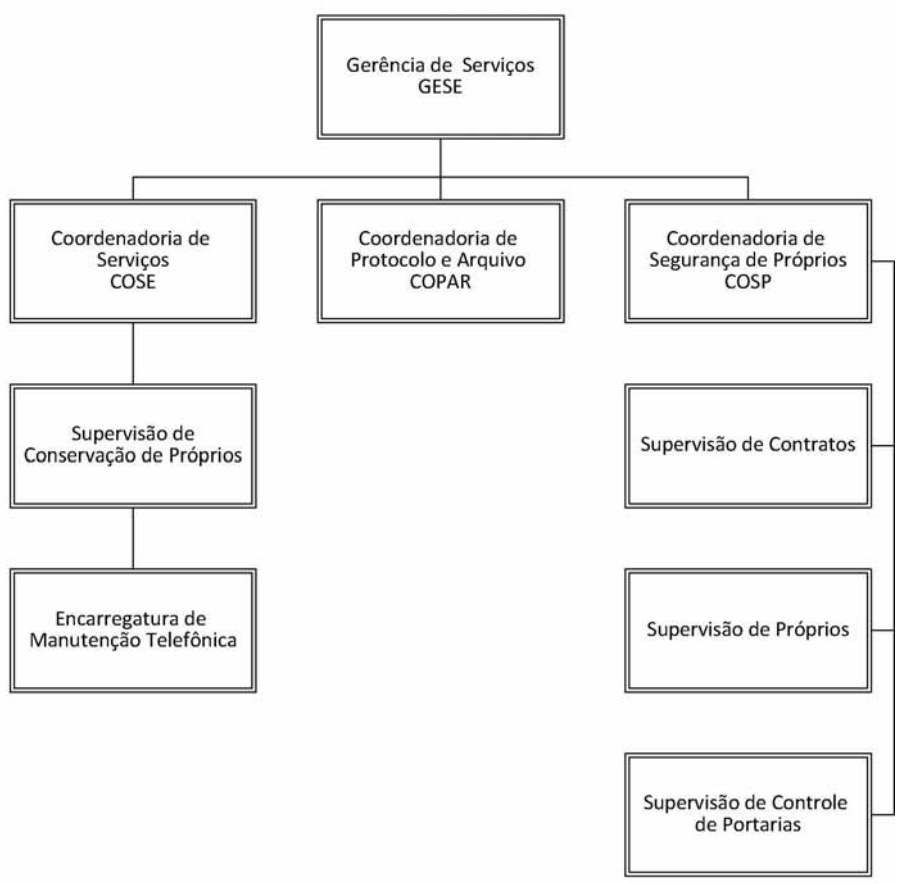
Gerência de Serviços GESE
Coordenadoria de Serviços COSE
Coordenadoria de Protocolo e Arquivo COPAR
Coordenadoria de Segurança de Próprios COSP
Supervisão de Conservação de Próprios
Supervisão de Contratos
Encarregatura de Manutenção Telefônica
Supervisão de Próprios
Supervisão de Controle de Portarias

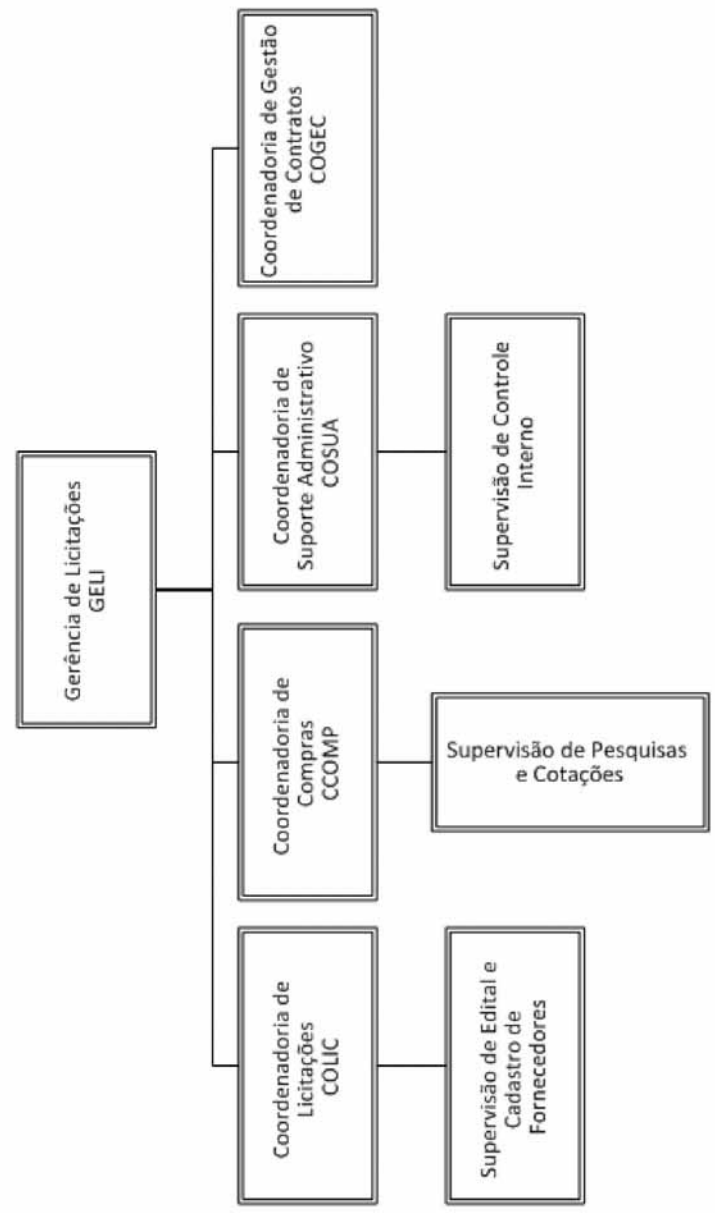
Gerência de Licitações GELI
Coordenadoria de Gestão de Contratos COGEC
Coordenadoria de Suporte Administrativo COSUA
Supervisão de Controle Interno
Coordenadoria de Compras CCOMP
Supervisão de Pesquisas e Cotações
Coordenadoria de Licitações COLIC
Supervisão de Edital e Cadastro de Fornecedores

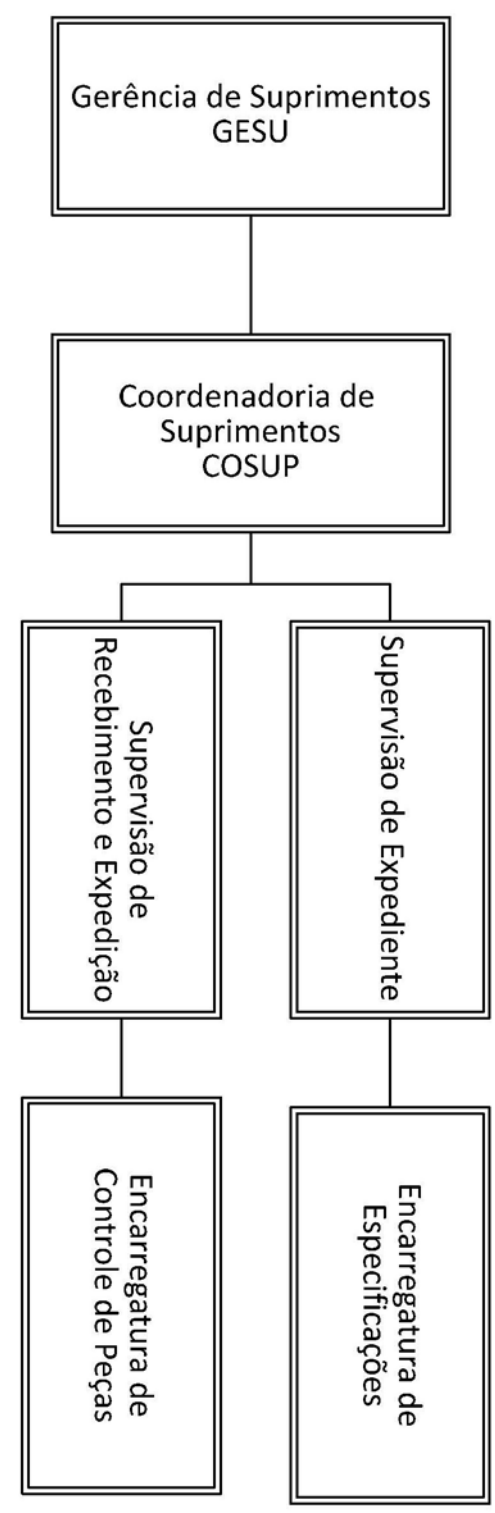
Gerência de Suprimentos GESU
Coordenadoria de Suprimentos COSUP
Supervisão de Expediente
Supervisão de Recebimento e Expedição
Encarregatura de Especificações
Encarregatura de Controle de Peças

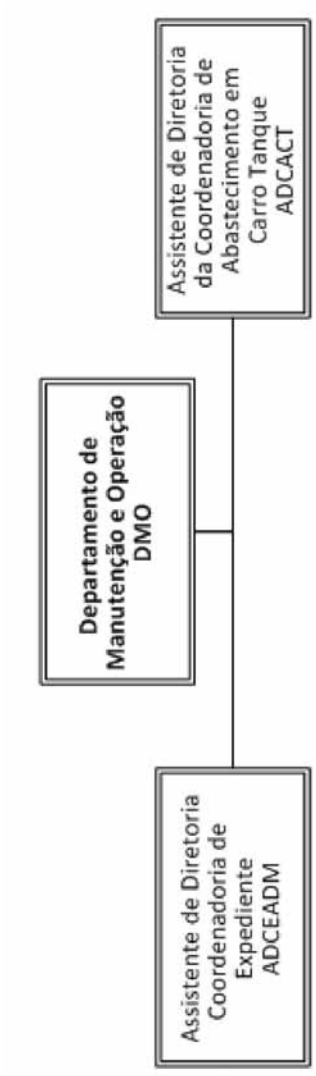
Departamento de Manutenção e Operação DMO
Assistente de Diretoria da Coordenadoria de Abastecimento em Carro Tanque ADCACT
Assistente de Diretoria Coordenadoria de Expediente ADCEADM

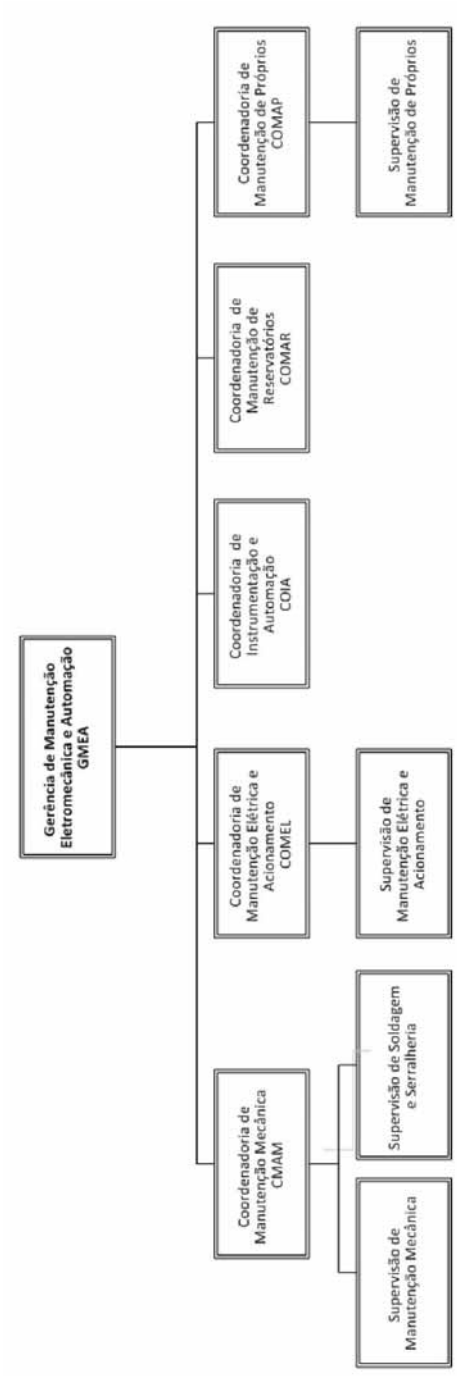
Gerência de Manutenção Eletromecânica e Automação GMEA
Coordenadoria de Manutenção Mecânica CMAM
Supervisão de Manutenção Mecânica
Supervisão de Soldagem e Serralheria
Coordenadoria de Manutenção Elétrica e Acionamento COMEL
Supervisão de Manutenção Elétrica e Acionamento
Coordenadoria de Instrumentação e Automação COIA
Coordenadoria de Manutenção de Reservatórios COMAR
Coordenadoria de Manutenção de Próprios COMAP
Supervisão de Manutenção de Próprios

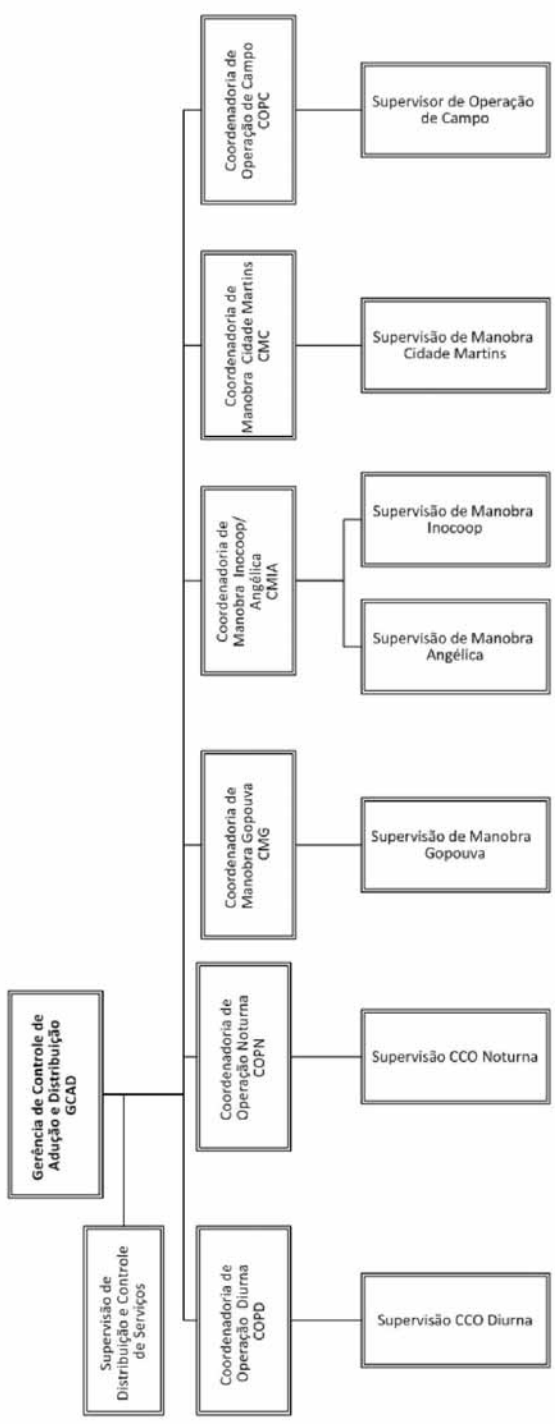
Gerência de Controle de Adução e Distribuição GCAD
Supervisão de Distribuição e Controle de Serviços
Coordenadoria de Operação Diurna COPD
Supervisão CCO Diurna
Coordenadoria de Operação Noturna COPN
Supervisão CCO Noturna
Coordenadoria de Manobra Gopouva CMG
Supervisão de Manobra Gopouva
Coordenadoria de Manobra Inocoop/ Angélica CMIA
Supervisão de Manobra Inocoop
Supervisão de Manobra Angélica
Coordenadoria de Manobra Cidade Martins CMC
Supervisão de Manobra Cidade Martins
Coordenadoria de Operação de Campo COPC
Supervisor de Operação de Campo

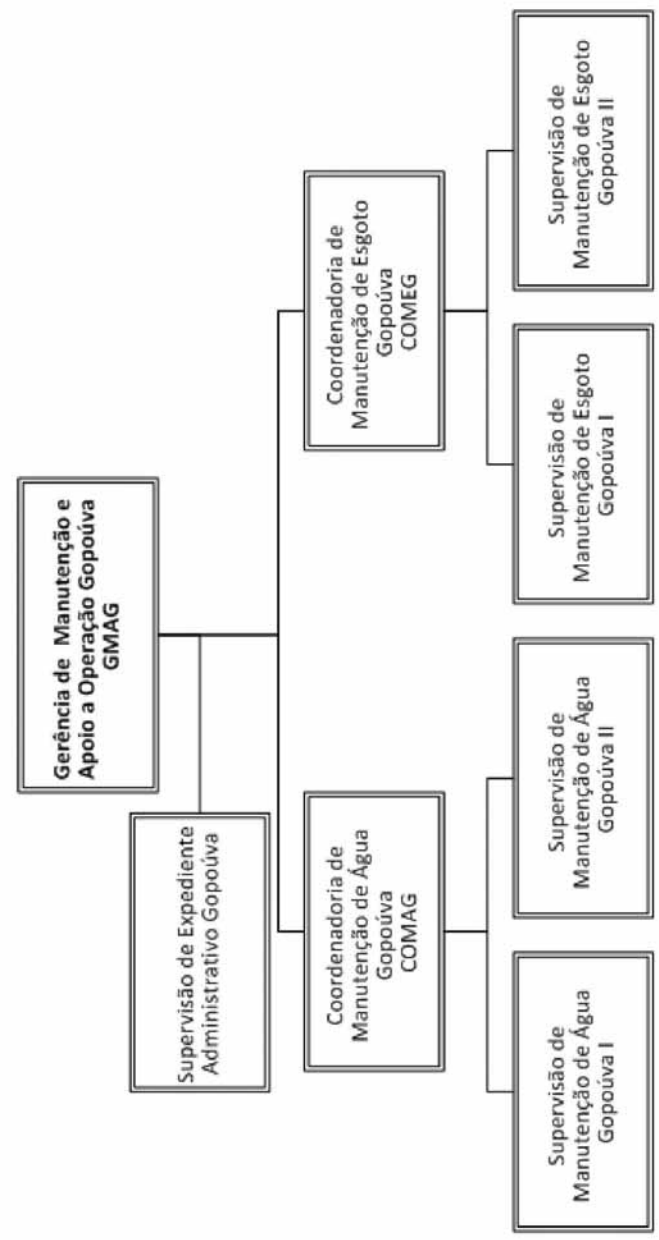
Gerência de Manutenção e Apoio a Operação Gopoúva GMAG
Supervisão de Expediente Administrativo Gopoúva
Coordenadoria de Manutenção de Água Gopoúva COMAG
Supervisão de Manutenção de Água Gopoúva I
Supervisão de Manutenção de Água Gopoúva II
Coordenadoria de Manutenção de Esgoto Gopoúva COMEG
Supervisão de Manutenção de Esgoto Gopoúva I
Supervisão de Manutenção de Esgoto Gopoúva II

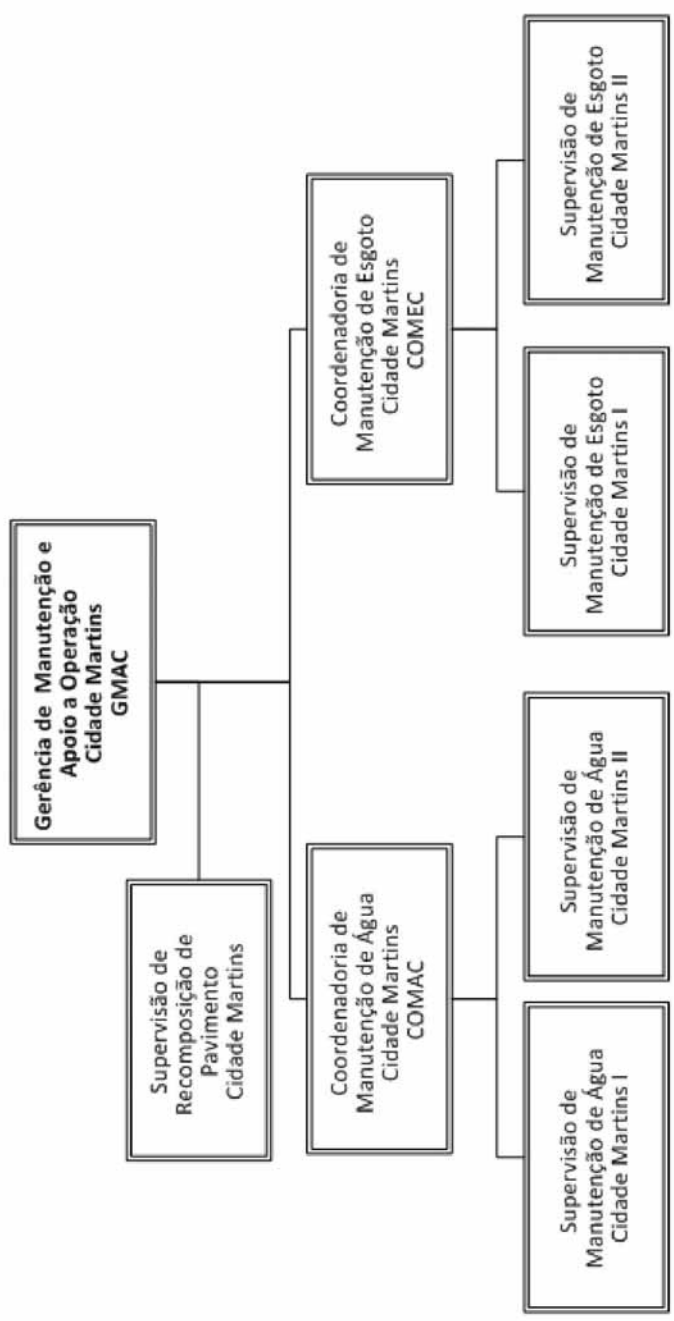
Gerência de Manutenção e Apoio a Operação Cidade Martins GMAC
Supervisão de Recomposição de Pavimento Cidade Martins
Coordenadoria de Manutenção de Esgoto Cidade Martins COMEC
Supervisão de Manutenção de Esgoto Cidade Martins II
Supervisão de Manutenção de Esgoto Cidade Martins I
Coordenadoria de Manutenção de Água Cidade Martins COMAC
Supervisão de Manutenção de Água Cidade Martins II
Supervisão de Manutenção de Água Cidade Martins I

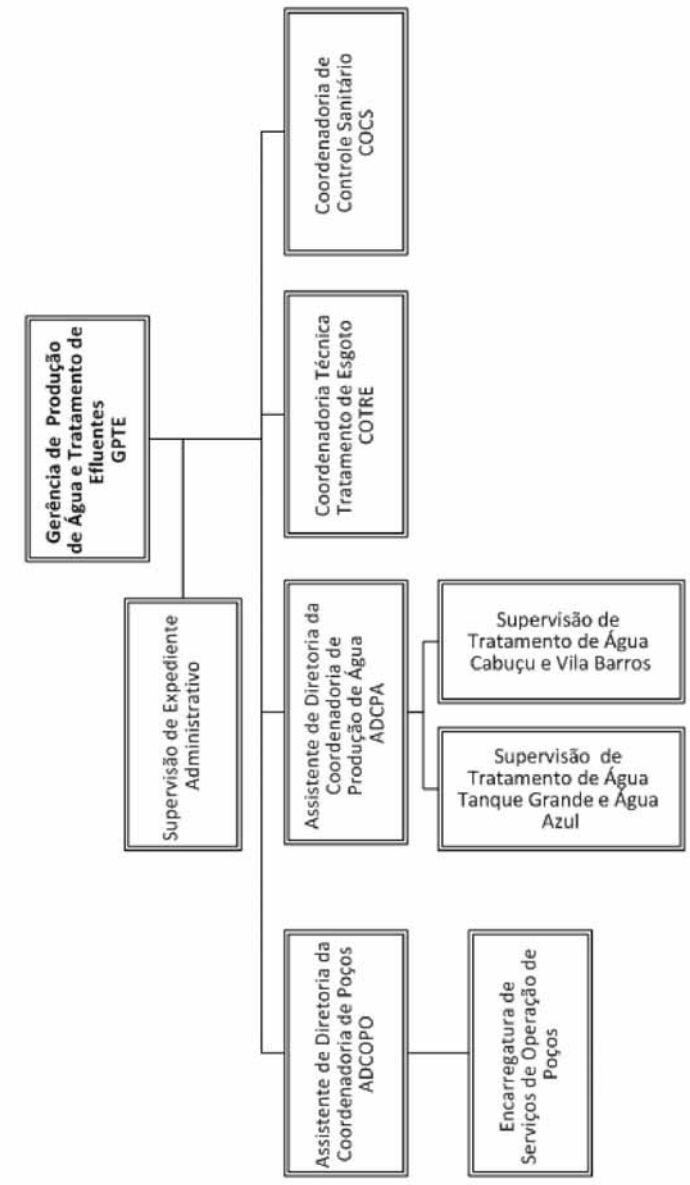
Gerência de Produção de Água e Tratamento de Efluentes GPTE
Supervisão de Expediente Administrativo
Coordenadoria de Controle Sanitário COCS
Coordenadoria Técnica Tratamento de Esgoto COTRE
Assistente de Diretoria da Coordenadoria de Produção de Água ADCPA
Supervisão de Tratamento de Água Cabuçu e Vila Barros
Supervisão de Tratamento de Água Tanque Grande e Água Azul
Assistente de Diretoria da Coordenadoria de Poços ADCOPO
Encarregatura de Serviços de Operação de Poços

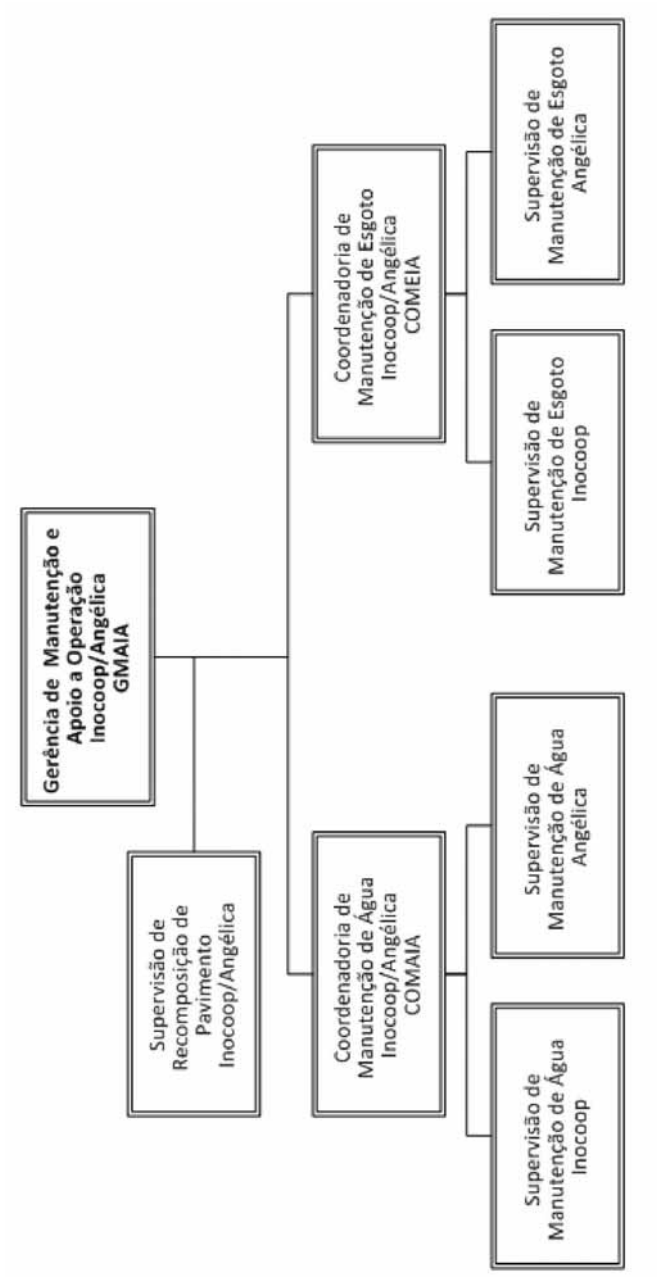
Gerência de Manutenção e Apoio a Operação Inocoop/Angélica GMAIA
Supervisão de Recomposição de Pavimento Inocoop/Angélica
Coordenadoria de Manutenção de Esgoto Inocoop/Angélica COMEIA
Supervisão de Manutenção de Esgoto Angélica
Supervisão de Manutenção de Esgoto Inocoop
Coordenadoria de Manutenção de Água Inocoop/Angélica COMAIA
Supervisão de Manutenção de Água Angélica
Supervisão de Manutenção de Água Inocoop

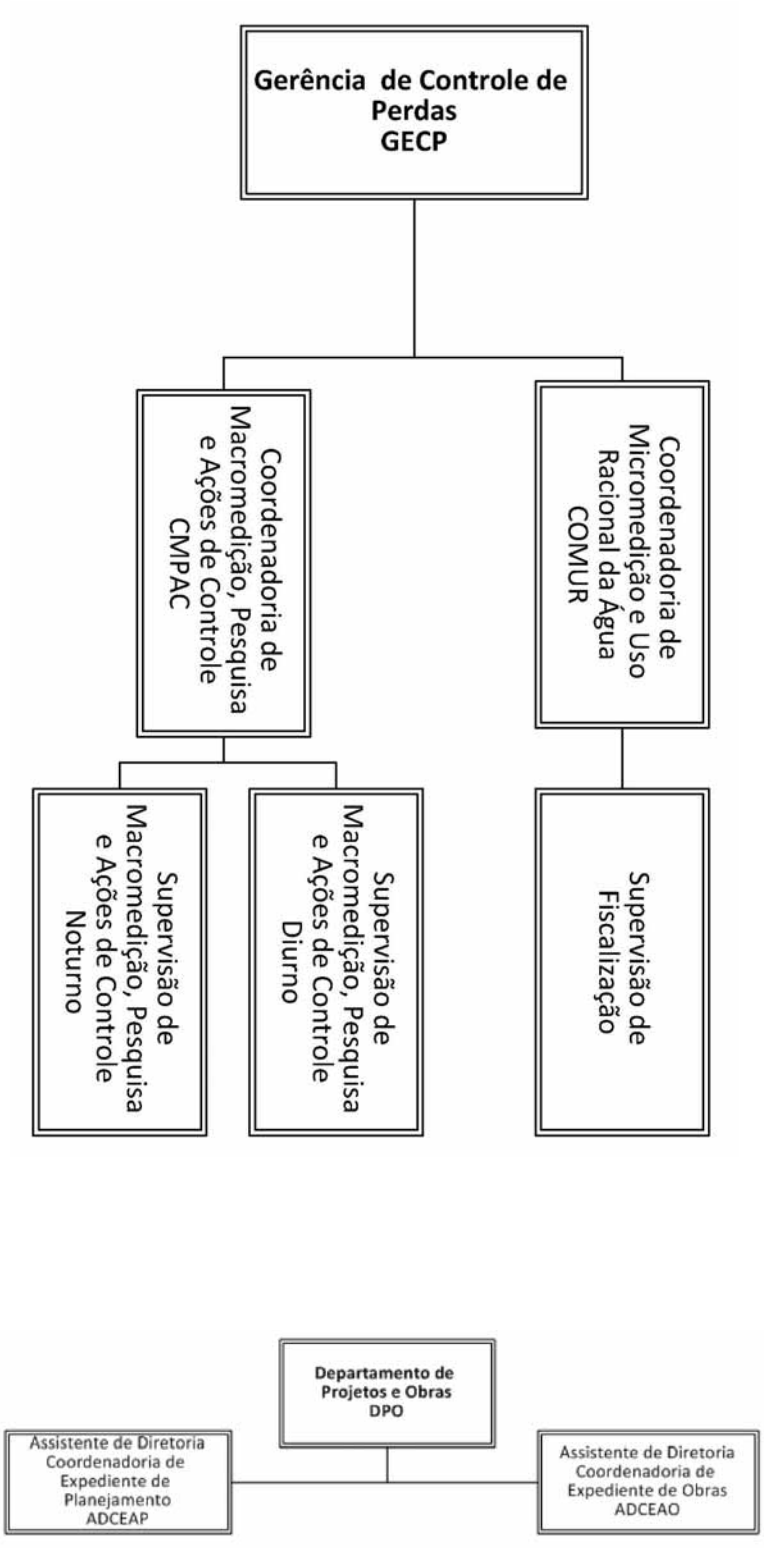
Gerência de Controle de Perdas GECP
Coordenadoria de Macromedição, Pesquisa e Ações de Controle CMPAC
Coordenadoria de Micromedição e Uso Racional da Água COMUR
Supervisão de Macromedição, Pesquisa e Ações de Controle Noturno
Supervisão de Macromedição, Pesquisa e Ações de Controle Diurno
Supervisão de Fiscalização
Departamento de Projetos e Obras DPO
Assistente de Diretoria Coordenadoria de Expediente de Planejamento ADCEAP
Assistente de Diretoria Coordenadoria de Expediente de Obras ADCEAO

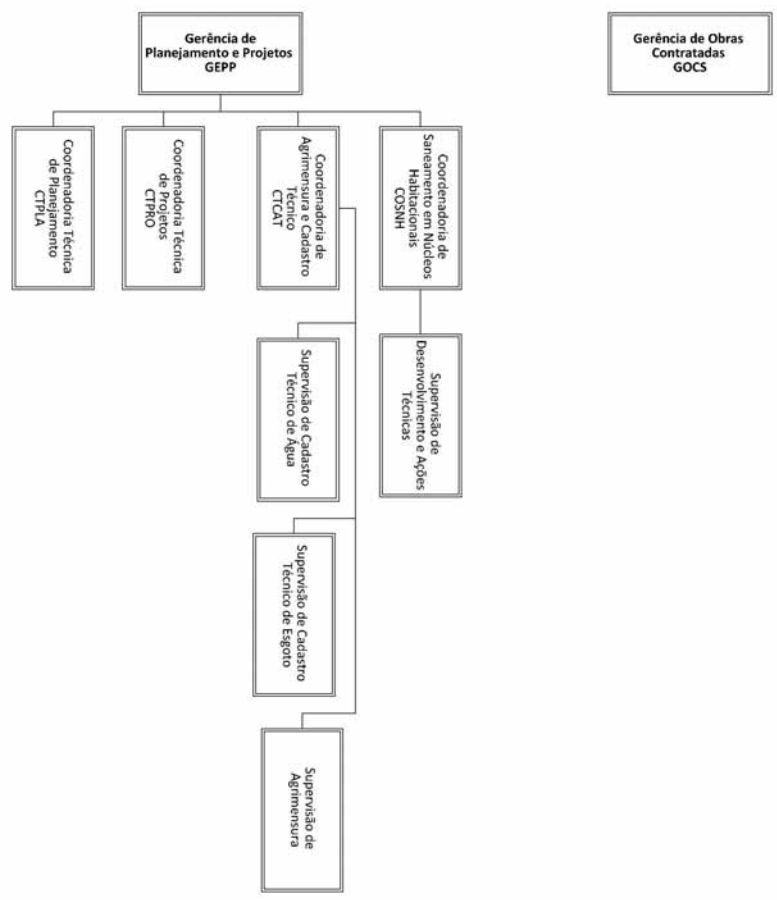


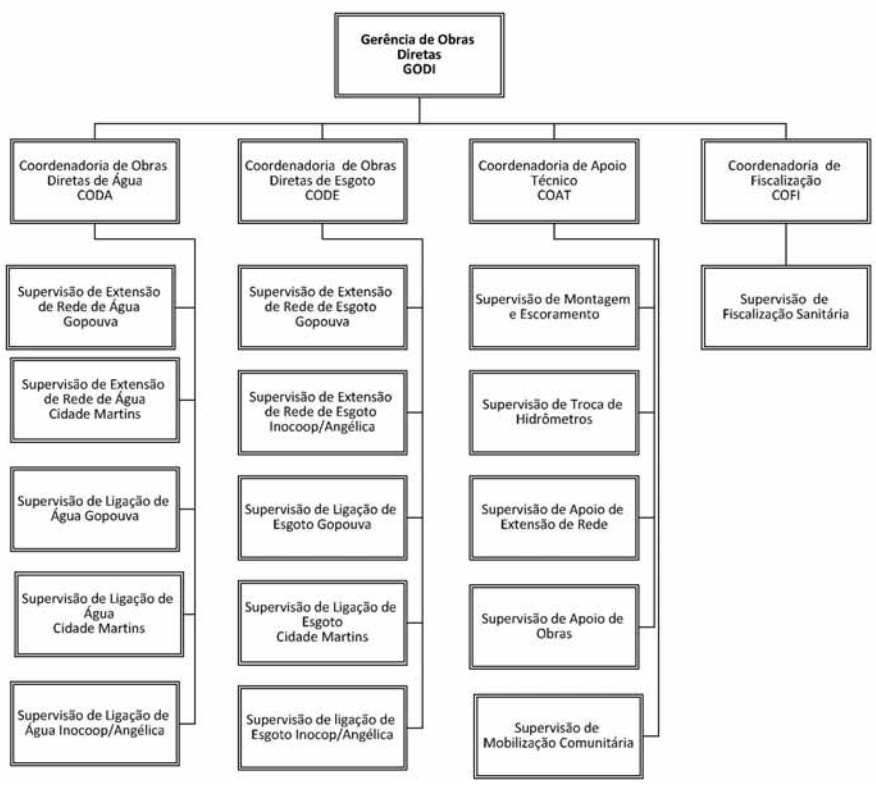


**DECRETO Nº 34790**

Declara de utilidade pública para fins de readequação do sistema viário e implantação do Corredor Pimentas e revoga o Decreto Municipal nº 30585, de 18/03/2013.

**GUTI, PREFEITO DA CIDADE DE GUARULHOS,** no uso das atribuições que lhe conferem os incisos XII e XIV, do artigo 63, da Lei Orgânica do Município de Guarulhos e tendo em vista o disposto na alínea "i", *caput,* do artigo 5º e artigo 6º do Decreto-Lei nº 3.365, de 21 de junho de 1941;

**DECRETA:**

**Art. 1º** Fica declarada de utilidade pública, a fim de ser desapropriada, por via amigável ou judicial, a área de terreno abaixo discriminada situada na Estrada Presidente Juscelino K. de Oliveira - Bairro Bonsucesso, inscrições cadastrais n/s. 092.72.47.0028.01.000-4/02.000-3, Município de Guarulhos, pertencente à Benedita Rodrigues Avila e Outros, destinada à Readequação Viária e Implantação do Corredor Pimentas, de acordo com planta constante do Processo Administrativo nº 75.860/2013 desta Prefeitura, a saber:

*"Tomando-se como referência e partida o ponto "1" de coordenadas N=7.408.304,80 e E=356.310,33; desse ponto segue com AZ=264°42'46" por uma distância de 44,74m onde vamos encontrar o ponto "2"; desse ponto deflete à direita e segue em curva à esquerda de R=107,19m, AC=65°22'25" e Ds=122,30m onde vamos encontrar o ponto "3"; desse ponto deflete à direita com AZ=91°09'26" por uma distância de 2,15m onde vamos encontrar o ponto "4"; desse ponto deflete à direita com AZ=105°47'05" por uma distância de 24,15m onde vamos encontrar o ponto "5"; desse ponto deflete à direita com AZ=113°46'22" por uma distância de 15,74m onde vamos encontrar o ponto "6"; desse ponto deflete à direita com AZ=132°14'14" por uma distância de 9,20m onde vamos encontrar o ponto "7"; desse ponto deflete à direita com AZ=137°00'24" por uma distância de 45,95m onde vamos encontrar o ponto "8"; desse ponto deflete à esquerda com AZ=135°51'48" por uma distância de 36,65m onde vamos encontrar o ponto "9"; desse ponto deflete à direita com AZ=139°21'25" por uma distância de 13,89m, retornando-se assim ao ponto de partida da área em questão, área esta que tem forma irregular e perfaz um total de 2.037,02m² (dois mil e trinta e sete metros e dois decímetros quadrados) de terreno".*

**Parágrafo único.** A expropriante fica autorizada a invocar o caráter de urgência no processo de desapropriação de que trata o *caput* deste artigo, para fins de imissão na posse, nos termos do artigo 15, do Decreto-Lei nº 3.365, de 21 de junho de 1941.

**Art. 2º** Havendo concordância quanto ao preço e forma de pagamento far-se-á a expropriação por acordo, uma vez satisfeitos os requisitos legais.

**Art. 3º** As despesas com a execução do presente Decreto correrão por conta de dotação orçamentária específica.

**Art. 4º** Este Decreto entrará em vigor na data de sua publicação, revogando-se as disposições em contrário, em especial o Decreto Municipal nº 30585, de 18/03/2013.

**DECRETO Nº 34791**

**Dispensa de deliberação da JOF para aquisição de medicamentos e insumos.**

**GUTI, PREFEITO DA CIDADE DE GUARULHOS**, no uso de suas atribuições que lhe confere o inciso XIV, do artigo 63, da Lei Orgânica do Município de Guarulhos;

Considerando o princípio da Supremacia e indisponibilidade do interesse público;

Considerando a garantia de direito à vida disposto no art. 5º, bem como, o direito social à saúde nos termos do art. 6º, ambos da Constituição Federal;

Considerando a previsão de descentralização das ações e serviços públicos de saúde, com direção única em cada esfera de Governo, conforme art. 198, inciso I, da Constituição;

Considerando o previsto nos artigos 14 e 28 da Lei Complementar nº 141/2012;

Considerando a necessidade de regularização no abastecimento de medicamentos e insumos na rede Municipal de Saúde; e

Considerando a necessidade de celeridade e flexibilidade para manutenção e desenvolvimento da Saúde;

**DECRETA:**

**Art. 1º** Fica a Secretaria da Saúde, excepcionalmente, dispensada de deliberação da Junta Orçamentária-Financeira - JOF nas ações que envolvam aquisição de medicamentos e insumos, pelo prazo de 45 (quarenta e cinco) dias.

**Art. 2º** A Secretaria da Saúde fica desobrigada de deliberação da JOF em ações que envolvam recursos vinculados.

**Art. 3º** Este Decreto entrará em vigor na data de sua publicação, revogadas as disposições em contrário.

## PORTARIAS

**Em, 15 de Março de 2018.**

**PORTARIA Nº 451/2018-GP**

**GUTI, PREFEITO DA CIDADE DE GUARULHOS,** no uso de suas atribuições legais que lhe são conferidas pelo inciso XIV, do artigo 63, da Lei Orgânica do Município, da alínea "d", inciso XII, do artigo 4º, da Lei Municipal nº 7.470, de 4 de maio de 2016 e considerando o que consta do Processo Administrativo nº 13.712/2018;

**RESOLVE:**

**Art. 1º NOMEAR**, nos termos do artigo 2º, do Decreto Municipal nº 29552, de 16 de janeiro de 2012, Grupo de Trabalho para coordenar, supervisionar e promover a realização do Concurso de **MISS GUARULHOS** composto pelos membros abaixo relacionados:

**Presidente:**

Ricardo Balcone Pereira

**Membros:**

Beatriz Borazanian da Silva
Keiko Domingues Nabeshima
Maria Cristina da Silva
Rosângela Aparecida Alves Terranova
Sergio Ricardo Cimino de Freitas
Silvia Nicolucci Bonalda
Sônia Maria Lago

**Art. 2º** Esta Portaria entrará em vigor na data de sua publicação, revogadas as disposições em contrário, em especial a Portaria nº 1.524/2017-GP, de 10/08/17.

**PORTARIA Nº 452/2018-GP**

**GUTI**, Prefeito da Cidade de Guarulhos, no uso de suas atribuições legais,

Considerando o disposto no artigo 63, incisos IX e XIV da Lei Orgânica do Município e o que consta do memorando nº 37/2018-SS01,

**DISPENSA** do serviço público municipal, por término do contrato de trabalho por prazo determinado, os ocupantes da função de **Médico (Emergencial)** (5852) lotados na Secretaria da Saúde, os servidores abaixo relacionados, conforme segue:

**1 - NOME:** LUCILIO DA SILVA FILHO (CÓDIGO 63061) (60)
**DATA:** 06.04.2018
**2 - NOME:** PAULO FERNANDO GUIMARÃES MORANDO MARZOCCHI TIERNO (CÓDIGO 63062) (69)
**DATA:** 11.04.2018, devendo comparecer junto ao departamento de recursos humanos desta prefeitura, para dar quitação à rescisão do contrato de trabalho.

**PORTARIA Nº 453/2018-GP**

**GUTI**, Prefeito da Cidade de Guarulhos, no uso de suas atribuições legais,

Considerando o disposto no artigo 63, incisos IX e XIV da Lei Orgânica do Município,

**DISPENSA** a pedido, do serviço público municipal, os servidores abaixo relacionados, ocupantes das respectivas funções, lotados conforme segue:

**1 - NOME:** VANESSA CRISTINA DA SILVA COSTA (CÓDIGO 50949)
**FUNÇÃO:** AGENTE COMUNITÁRIO DE SAÚDE (5871-74) SS
**DATA:** 14.02.2018
**2 - NOME:** LILIAN MARCELA AMORIM (CÓDIGO 50012)
**FUNÇÃO:** ATENDENTE SUS (5854-551) SS
**DATA:** 27.02.2018
**3 - NOME:** ANAIR RIZZATTI (CÓDIGO 23178)
**FUNÇÃO:** ENFERMEIRO (5840-11) SS
**DATA:** 13.03.2018
**4 - NOME:** SERGIO LUIZ TAKEUTI (CÓDIGO 25241)
**FUNÇÃO:** TÉCNICO EM MANUTENÇÃO DE EQUIPAMENTOS ODONTOLÓGICOS III (5342-5) SS
**DATA:** 08.03.2018
**5 - NOME:** CRISTIANO COSTA (CÓDIGO 28391)
**FUNÇÃO:** TÉCNICO DE SAÚDE (NECRÓPSIA) (5834-7) SS
**DATA:** 06.03.2018
**6 - NOME:** SIMONE MONTEIRO DE SOUZA (CÓDIGO 39696)
**FUNÇÃO:** ENFERMEIRO (5840-87) SS01
**DATA:** 05.03.2018
**7 - NOME:** RAUL LEONIDAS GONZAGA DE SOUZA (CÓDIGO 57345)
**FUNÇÃO:** MÉDICO (CLÍNICO GERAL) (5500-980) SS01
**DATA:** 06.03.2018
**8 - NOME:** ANDREIA BATISTA CRUZ (CÓDIGO 51731)
**FUNÇÃO:** TÉCNICO DE SAÚDE (ENFERMAGEM) (5834-78) SS13
**DATA:** 06.03.2018
**9 - NOME:** CLOVIS FLORENTINO DA SILVA (CÓDIGO 12618) SS13
**FUNÇÃO:** TÉCNICO DE SAÚDE (ENFERMAGEM) (5834-52)
**DATA:** 05.03.2018
**10 - NOME:** ANA MARTA MONTEIRO DE SOUZA (CÓDIGO 19175)
**FUNÇÃO:** MÉDICO (SOCORRISTA GINECOLOGISTA) (5500-500) SS
**DATA:** 01.03.2018
**11 - NOME:** CLEUSA BATISTA (CÓDIGO 18289)
**FUNÇÃO:** AUXILIAR EM SAÚDE (ENFERMAGEM) (5832-68) SS
**DATA:** 09.03.2018
**12 - NOME:** MARIA MATIAS DOS SANTOS REIS (CÓDIGO 47465)
**FUNÇÃO:** COZINHEIRO (5965-1019) SECEL
**DATA:** 08.03.2018
**13 - NOME:** ANA PAULA ANTUNES DE PAULA SANTOS (CÓDIGO 55624)
**FUNÇÃO:** PROFESSOR DE EDUCAÇÃO BÁSICA (5874-4055) SECEL01
**DATA:** 06.03.2018
**14 - NOME:** FABIOLA OLIVEIRA ROSA DA SILVA (CÓDIGO 57038)
**FUNÇÃO:** ASSISTENTE DE GESTÃO ESCOLAR (5938-162) SECEL
**DATA:** 06.03.2018
**15 - NOME:** MARIA DE FATIMA LEMES DA SILVA (CÓDIGO 32360)
**FUNÇÃO:** PROFESSOR DE EDUCAÇÃO BÁSICA (5874-2188) SECEL01
**DATA:** 05.03.2018
**16 - NOME:** JOYCE PRADO COSTA LIMA (CÓDIGO 64303)
**FUNÇÃO:** DIRETOR DE ESCOLA (5393-151) SECEL
**DATA:** 09.03.2018, devendo comparecer junto ao Departamento de Recursos Humanos desta Prefeitura, para darem quitação à rescisão do contrato de trabalho.

**PORTARIA Nº 454/2018-GP**

**GUTI**, Prefeito da Cidade de Guarulhos, no uso de suas atribuições legais,

Considerando o artigo 63, incisos IX e XIV da Lei Orgânica do Município,

**SUSTA** os efeitos da Portaria nº 158/2014-SG/DRA, que designou a servidora **Edna Maria Dias dos Santos** (código 22008), para exercer as funções de **Supervisão de Setor** (277-195), lotada na SGE01.05.01.01.

**PORTARIA Nº 455/2018-GP**

**GUTI**, Prefeito da Cidade de Guarulhos, no uso de suas atribuições legais,

Considerando o artigo 63, incisos IX e XIV da Lei Orgânica do Município e o que consta do memorando nº 104/2018-SECEL,

**SUSTA** os efeitos da Portaria nº 1.125/2017-GP, que designou o servidor **Sidnei Gonçalves Ferreira** (código 12685), para exercer as funções de **Chefe de Divisão Técnica** (350-66), lotada na SECEL06.03.

**PORTARIA Nº 456/2018-GP**

**GUTI**, Prefeito da Cidade de Guarulhos, no uso de suas atribuições legais,

Considerando o artigo 63, incisos IX e XIV da Lei Orgânica do Município,

**TORNA SEM EFEITO** por desistência, a Portaria nº 328/2018-GP, referente à senhora **Adenilde Candida Tavares,** classificada em 2º lugar, admitida para a função de **Nutricionista** (5905-21), lotada na SDAS03.

**PORTARIA Nº 457/2018-GP**

**GUTI**, Prefeito da Cidade de Guarulhos, no uso de suas atribuições legais,

Considerando o disposto no artigo 63, incisos IX e XIV da Lei Orgânica do Município,

**TORNA SEM EFEITO** a Portaria nº 234/2018-GP, no que diz respeito à senhora Tais Freitas de Melo.

**PORTARIA Nº 458/2018-GP**

**GUTI**, Prefeito da Cidade de Guarulhos, no uso de suas atribuições legais,
Considerando o artigo 63, incisos IX e XIV da Lei Orgânica do Município,
**NOMEIA Sr. Ecio Giulian Benicio de Melo – CPF 005.907.043-97;**
**Para o cargo em comissão: Gestor de Políticas Municipais** (335-20);
**Vaga:** exoneração de Adauto Terakado.

**PORTARIA Nº 459/2018-GP**

**GUTI**, Prefeito da Cidade de Guarulhos, no uso de suas atribuições legais,
Considerando o artigo 63, incisos IX e XIV da Lei Orgânica do Município,
**NOMEIA**
**Sr. Alexandro Felix da Silva – CPF 351.819.328-78;**
**Para o cargo em comissão: Assessor de Diretoria** (333-259);
**Vaga:** criada pela Lei Municipal 7.549/2017.

**PORTARIA Nº 460/2018-GP**

**GUTI**, Prefeito da Cidade de Guarulhos, no uso de suas atribuições legais,
Considerando o artigo 63, incisos IX e XIV da Lei Orgânica do Município,
**NOMEIA**
**Sr. Valmir Gomes dos Santos – CPF nº 246.455.778-16**;
**Para o cargo em comissão: Assessor de Diretoria** (333-263);
**Vaga:** criada pela Lei Municipal nº 7.549/2017.

**PORTARIA Nº 461/2018-GP**

**GUTI**, Prefeito da Cidade de Guarulhos, no uso de suas atribuições legais,
Considerando o artigo 63, incisos IX e XIV da Lei Orgânica do Município,
**NOMEIA**
**Srª. Juliana Sbrissa**;
**Para o cargo em comissão: Gestor de Políticas Municipais** (335-19);
**Vaga:** exoneração Antonio Carlos Posse Fuscaldo Lopes, exonerando-se do cargo que ocupa atualmente.

**PORTARIA Nº 462/2018-GP**

**GUTI**, Prefeito da Cidade de Guarulhos, no uso de suas atribuições legais,
Considerando o artigo 63, incisos IX e XIV da Lei Orgânica do Município,
**NOMEIA**
**Sr. João Reinaldo Thomaz Neto**;
**Para o cargo em comissão: Gestor de Políticas Municipais** (335-17),
**Vaga:** exoneração de Eder Vinicius Cardoso Tolentino.

**PORTARIA Nº 463/2018-GP**

**GUTI**, Prefeito da Cidade de Guarulhos, no uso de suas atribuições legais,
Considerando o artigo 63, incisos IX e XIV da Lei Orgânica do Município,
**NOMEIA**
**Sr. Andre Luiz Silva Ricci**;
**Para o cargo em comissão: Gestor de Políticas Municipais** (335-74),
**Vaga:** criada pela Lei Municipal nº 7.549/2017, exonerando-se do cargo que ocupa atualmente.

**PORTARIA Nº 464/2018-GP**

**GUTI**, Prefeito da Cidade de Guarulhos, no uso de suas atribuições legais,
Considerando o artigo 63, incisos IX e XIV da Lei Orgânica do Município,
Considerando o artigo 31 da Lei Municipal nº 6.814/2011 e Lei Municipal nº 7.562/2017,
**DESIGNA**
**Servidor (a): Douglas Miranda da Silva** (código 57498) (5939);
**Para: Supervisão de Setor** (277-195), lotado na SGE01.05.01.01;
**Decorrência:** sustação da designação de Edna Maria Dias dos Santos.

**PORTARIA Nº 465/2018-GP**

**GUTI**, Prefeito da Cidade de Guarulhos, no uso de suas atribuições legais,
Considerando o artigo 63, incisos IX e XIV da Lei Orgânica do Município,
Considerando o artigo 31 da Lei Municipal nº 6.814/2011, Lei Municipal nº 7.562/2017 e o que consta do memorando nº 104/2018-SECEL,
**DESIGNA** os servidores abaixo relacionados, para as seguintes funções:
**1 – Daniel Felippe Bello** (código 21902) (186);
**Para: Chefe de Divisão Técnica** (350-66), SECEL06.03;
**Decorrência:** sustação da designação de Sidnei Gonçalves Ferreira, sustando-se a Portaria nº 1.125/2017-GP.
**2 – Luis Adenilson de Medeiros Santos** (código 32630) (5870);
**Para: Chefe de Seção Técnica** (352-173), SECEL06.03.01;
**Decorrência:** sustação da designação de Daniel Felippe Bello, sustando-se a Portaria nº 61/2011-SG/DRA.
**3 – Carlos Elias Vanderlei Neiva** (código 58684) (5961);
**Para: Supervisão de Setor** (277-403), SECEL06.02.01.02;
**Decorrência:** sustação da designação de Luis Adenilson de Medeiros Santos.

**PORTARIA Nº 466/2018-GP**

**GUTI**, Prefeito da Cidade de Guarulhos, no uso de suas atribuições legais,
Considerando o artigo 63, incisos IX e XIV da Lei Orgânica do Município,
Considerando o artigo 31 da Lei Municipal nº 6.814/2011, Lei Municipal nº 7.562/2017 e o que consta do memorando nº 49/2018-SH,
**DESIGNA**
**Servidor (a): Jose Rogério Garcia** (código 46355) (5984);
**Para: Chefe de Seção Técnica** (352-397), lotada na SH03.05.01;
**Decorrência:** sustação da designação de Claudia Irany Correa.

**PORTARIA Nº 467/2018-GP**

**GUTI**, Prefeito da Cidade de Guarulhos, no uso de suas atribuições legais,
Considerando o artigo 63, incisos IX e XIV da Lei Orgânica do Município,
Considerando o artigo 31 da Lei Municipal nº 6.814/2011, Lei Municipal nº 7.562/2017 e o que consta do memorando nº 74/2018-SS.
**DESIGNA**
**Servidor (a): Celina Fukuda Pereira** (código 29854) (5706);
**Para: Chefe de Seção Administrativa** (353-253), lotado na SS00.03.01;
**Decorrência:** sustação da designação de Fabiola Vieira da Silva.

**PORTARIA Nº 468/2018-GP**

**GUTI**, Prefeito da Cidade de Guarulhos, no uso de suas atribuições legais,
Considerando o artigo 63, incisos IX e XIV da Lei Orgânica do Município,
Considerando o artigo 31 da Lei Municipal nº 6.814/2011, Lei Municipal nº 7.562/2017 e o que consta do memorando nº 103/2018-SECEL,
**DESIGNA** as servidoras abaixo relacionadas, para as seguintes funções:
**1 – Eliana Lima Santos** (código 42405) (5933);
**Para: Chefe de Divisão Técnica** (350-54), SECEL02.04;
**Decorrência:** sustação da designação de Maria Cristina Cardoso Santos Oliveira, sustando-se a Portaria nº 2.241/2017-GP.
**2 – Maria Cristina Cardoso Santos Oliveira** (código 8986) (5939);
**Para: Chefe de Divisão Técnica** (350-50), SECEL01.06;
**Decorrência:** sustação da designação de Eliana Lima Santos, sustando-se a Portaria nº 126/2018-GP.

**PORTARIA Nº 469/2018-GP**

**GUTI**, Prefeito da Cidade de Guarulhos, no uso de suas atribuições legais,
Considerando o artigo 63, incisos IX e XIV da Lei Orgânica do Município,
Considerando o artigo 31 da Lei Municipal nº 6.814/2011, Lei Municipal nº 7.562/2017 e o que consta do memorando nº 25/2018-SAD,
**DESIGNA**
**Servidor (a): José Carlos da Silva** (código 43543) (5961);
**Para: Chefe de Seção Administrativa** (353-19), lotado na SADSPPI00.01.02;
**Decorrência:** instituída pela Lei Municipal nº 7.550/2017.

**PORTARIA Nº 470/2018-GP**

**GUTI**, Prefeito da Cidade de Guarulhos, no uso de suas atribuições legais,
Considerando o artigo 63, incisos IX e XIV da Lei Orgânica do Município,
Considerando o artigo 31 da Lei Municipal nº 6.814/2011, Lei Municipal nº 7.562/2017 e o que consta do memorando nº 94/2018-DTCMP,
**DESIGNA** os servidores abaixo relacionados, para as seguintes funções:
**1 – Vinicius Elisiario dos Santos** (código 48556) (5854);
**Para: Chefe de Seção Técnica** (352-128), SECEL00.05.01;
**Decorrência:** sustação da designação de Renata Benfatti Cora.
**2 – Andre Reindl** (código 65664) (5938);
**Para: Supervisão de Setor** (277-664), SECEL07.01.02.03;
**Decorrência:** instituída pela Lei Municipal nº 7.550/2017.
**3 – Maria Eunice Alves** (código 33632) (5965);
**Para: Supervisão de Setor** (277-5), SECEL05.01.01.02;
**Decorrência:** sustação da designação de Paulo Herrero dos Santos.
**4 – Eliseu Alexandre dos Santos** (código 42555) (5961);
**Para: Chefe de Seção Administrativa** (353-121), SECEL07.05.02;
**Decorrência:** sustação da designação de Edinalva Rosemary da Silva Soares.

**PORTARIA Nº 471/2018-GP**

**GUTI**, Prefeito da Cidade de Guarulhos, no uso de suas atribuições legais,
Considerando o artigo 63, incisos IX e XIV da Lei Orgânica do Município,
**NOMEIA**
**Srª. Vanessa Marques da Silva**;
**Para o cargo em comissão: Assessor Executivo Governamental** (323-27);
**Vaga:** exoneração de Rosenildo Marcolino da Silva, exonerando-se do cargo que ocupa atualmente.

[redacted]

**Em, 15 de março de 2018.**

**PORTARIA Nº 145/2018-SGE**

O Secretário de Gestão **EDUARDO KAMEI YUKISAKI,** no uso das atribuições que lhe são conferidas pelo Decreto Municipal nº 21310/2001;
Considerando o disposto no inciso II, artigo 69, da Lei Orgânica Municipal de Guarulhos e a solicitação efetuada pela Subsecretaria de Esporte e Lazer, através do processo administrativo nº 49913/2009;

**RESOLVE:**

**1** - **Alterar** os membros da Comissão de Avaliação de Documentos - CAD - Educação/SE constituída através da Portaria nº 510/2008-SAM e alterada através da Portaria nº 55/2013-SAM, conforme segue:
**Excluir**:
Floripes Fernandes de Miranda Pinto - CF 13902
Silvia Furtado Simão - CF 31390
**Incluir**:
Adriana Casemiro da Silva - CF 42126
Estefany de Oliveira Silva - CF 59157
Antonio de Souza Santos - CF 18557
Alessandra Barbeli de Lima - CF 34790
Doraci Nascimento Argolo - CF 13400
**2** - Esta Portaria entrará em vigor na data de sua publicação, revogadas as disposições em contrário.

**PORTARIA Nº 146/2018-SGE**

O Secretário de Gestão **EDUARDO KAMEI YUKISAKI,** no uso das atribuições que lhe são conferidas pelo Decreto Municipal nº 21310/2001;
Considerando o disposto no inciso II, do artigo 69, da Lei Orgânica Municipal de Guarulhos e a solicitação efetuada pela Subsecretaria de Esporte e Lazer, através do processo administrativo nº 49926/2009;

**RESOLVE:**

**1** - Alterar os membros da Comissão de Avaliação de Documentos - CAD - Esporte e Lazer/SD constituída através da Portaria nº 413/2008-SAM e alterada através da Portaria nº 563/2014-SAM, conforme segue:
**Excluir**:
Afonso Silveira Costa Filho - CF 51885
**Incluir**:
Shirley Aparecida Gazola Fernandes - CF 48701
**2** - Esta Portaria entrará em vigor na data de sua publicação, revogadas as disposições em contrário.

**PORTARIA Nº 147/2018-SGE**

O Secretário de Gestão **EDUARDO KAMEI YUKISAKI,** no uso das atribuições que lhe são conferidas pelo Decreto nº 21310/2001;
Considerando o disposto no inciso II, do artigo 69, da Lei Orgânica Municipal de Guarulhos e a solicitação efetuada pela Secretaria de Obras, através do Processo Administrativo nº 53907/2009;

**RESOLVE:**

**1 -** Alterar os membros da Comissão de Avaliação de Documentos - CAD - Gestão Territorial e Ambiental/SO constituída através da Portaria nº 532/2008-SAM e alterada através da Portaria nº 354/2016-SAM, conforme segue:
**Excluir:**
Débora Urias Avanti, CF 31151
Luiz Carlos Alves de Oliveira, CF 13402
**Incluir:**
Luiz Arnobio Fernandes, CF 5922
Adriene Aparecida Pimentel, CF 15828
**2 -** Esta Portaria entrará em vigor na data de sua publicação, revogadas as disposições em contrário.

**PORTARIA Nº 148/2018-SGE**

O Secretário Municipal de Gestão **EDUARDO KAMEI YUKISAKI**, no uso das atribuições que lhe são conferidas pelo Decreto nº 21.310/2001,
Considerando o disposto no artigo 63, incisos IX e XIV da Lei Orgânica do Município,
**SUSTA** a pedido, a contar de 01.04.2018, os efeitos da Portaria nº 225/2010-SAM, que estendeu a carga horária da servidora **Regina Batista Bueno** (código 48267).

**PORTARIA Nº 149/2018-SGE**

O Secretário Municipal de Gestão **EDUARDO KAMEI YUKISAKI,** no uso das atribuições que lhe são conferidas pelo Decreto nº 21.310/2001,
Considerando o disposto no artigo 63, incisos IX e XIV da Lei Orgânica do Município e o que consta dos memorandos nºs 157 e 163/2018-SECEL,
**SUSTA** a extensão de carga horária das seguintes servidoras, conforme segue:

| CÓDIGO | NOME | DATA | SUSTANDO A PORTARIA |
|---|---|---|---|
| 34247 | ROSELI DAS NEVES COSTA | 02.02.2018 | 116/2017-SAM |
| 35355 | SIRLENE APARECIDA BARDUCHI | 02.02.2018 | 186/2017-SAM |
| 34245 | VANDA REGINA CUNHA | 02.02.2018 | 186/2017-SAM |
| 31113 | ANA LICIA RODRIGUES SOUZA ARAUJO | 01.02.2018 | 068/2018-SGE |
| 30930 | FLAVIA CRISTINA BELLO CARDOSO | 01.02.2018 | 109/2013-SAM |
| 34365 | ILZA ALESSANDRA DE BARROS | 01.02.2018 | 087/2018-SGE |
| 35378 | LUCIENE ALMEIDA ANDRADE | 01.02.2018 | 068/2018-SGE |
| 38644 | RENATA BENFATTI CORA | 01.02.2018 | 068/2018-SGE |
| 58501 | SOLANGE CRISTINA MARIA GUIMARAES SILVA | 01.02.2018 | 100/2014-SAM |
| 16505 | SUZANI MARIA COLOMBO DIOTTI JOSE | 01.02.2018 | 087/2018-SGE |

**PORTARIA Nº 150/2018-SGE**

O Secretário Municipal de Gestão **EDUARDO KAMEI YUKISAKI**, no uso das atribuições que lhe são conferidas pelo Decreto nº 21.310/2001,
Considerando o disposto no artigo 63, incisos IX e XIV da Lei Orgânica do Município e o que consta dos processos nºs 6.736/2014 e 63.750/2017,

**RESOLVE:**

Sustar os efeitos das Portarias abaixo relacionadas, que suspenderam preventivamente por incapacidade laborativa, os seguintes servidores:
1- A contar de 29.12.2017, 492/2017-SGE, **Celia Regina Normandia dos Santos** (código 25210), e
2- A contar de 04.02.2018, 565/2017-SGE, **Iris Silva Santos** (código 35473).

**PORTARIA Nº 151/2018-SGE**

O Secretário Municipal de Gestão **EDUARDO KAMEI YUKISAKI,** no uso das atribuições que lhe são conferidas pelo Decreto nº 21.310/2001,
Considerando o artigo 63, incisos IX e XIV da Lei Orgânica do Município e o que consta do memorando nº 164/2018-SECEL,
**TORNA SEM EFEITO** as Portarias abaixo, no que dizem respeito às seguintes servidoras:

**PORTARIA Nº 71/2018-SGE**

| CÓDIGO | NOME | VISTO QUE O SERVIDOR |
|---|---|---|
| 48222 | ABIGAIL FERREIRA SILVA | FOI DISPENSADA EM 01.02.2018 |
| 58252 | CLEVOCIR PEREIRA MARTINS | ENCONTRA-SE EM AUXÍLIO DOENÇA |
| 36311 | ELIZANGELA APARECIDA LIMA DOS SANTOS | ENCONTRA-SE EM AUXÍLIO DOENÇA |
| 53103 | GLEICE DE CAMPOS JOSE PAWLOW | ESTÁ AFASTADA POR ACIDENTE DE TRABALHO |
| 53916 | LILIAN SILVEIRA SOARES | ESTÁ AFASTADA POR LICENÇA MATERNIDADE |
| 56159 | LUCIMEIRE DE MIRANDA RIBAS | ESTÁ AFASTADA POR LICENÇA MATERNIDADE |
| 54684 | MIRELLE CRISTINA DA SILVA | ESTÁ AFASTADA POR LICENÇA MATERNIDADE |
| 54982 | THINARA FERNANDES MELO SOARES | ESTÁ AFASTADA POR LICENÇA MATERNIDADE |

**PORTARIA Nº 72/2018-SGE**

| CÓDIGO | NOME | VISTO QUE O SERVIDOR |
|---|---|---|
| 64405 | DANIELE CARDOSO SOARES DOS SANTOS | FOI DISPENSADA EM 29/01/2018 |
| 64323 | LARA APARECIDA RANCAN BISSOLI | FOI DISPENSADA EM 22/01/2018 |

**PORTARIA Nº 73/2018-SGE**

| CÓDIGO | NOME | VISTO QUE O SERVIDOR |
|---|---|---|
| 33515 | MARIA BENEDITA DE SOUZA | FALECEU EM 26/01/2018 |

**PORTARIA Nº 74/2018-SGE**

| CÓDIGO | NOME | VISTO QUE O SERVIDOR |
|---|---|---|
| 59903 | THALITA WANDERLEY QUEIROZ RIOS | ESTÁ AFASTADA POR LICENÇA MATERNIDADE |

**PORTARIA Nº 152/2018-SGE**

O Secretário Municipal de Gestão **EDUARDO KAMEI YUKISAKI,** no uso das atribuições que lhe são conferidas pelo Decreto nº 21.310/2001,
Considerando o artigo 63, incisos IX e XIV da Lei Orgânica do Município e o que consta do memorando nº 08/2018-STCRH,
**TORNA SEM EFEITO** a Portaria nº 59/2018-SGE, referente ao servidor **Carlos Magno Pereira** (código 42638).

**PORTARIA Nº 153/2018-SGE**

O Secretário Municipal de Gestão **EDUARDO KAMEI YUKISAKI**, no uso das atribuições que lhe são conferidas pelo Decreto nº 21.310/2001,
Considerando o disposto no artigo 63, incisos IX e XIV da Lei Orgânica do Município e o que consta do processo nº 13.176/2018,

**RESOLVE:**

Suspender preventivamente de suas funções, por alegada incapacidade laborativa, com prejuízo de seus

vencimentos, a contar de 26.09.2017, pelo período de 12 (doze) meses, a servidora **Ligia Simões Nakano** (código 53693), **Cozinheira** (5965-1168), lotada na SECEL, devendo, após este prazo comparecer a SGE01.03 - Divisão Técnica de Segurança e Saúde do Servidor (SESMT) para perícia médica, situada na Rua Engenheiro Alexandre Machado nº 234, Vila Augusta – Guarulhos, caso da manutenção do indeferimento pela Previdência Social deverá retornar imediatamente ao trabalho, ou comprovar Ação Judicial neste sentido, sob pena de configurar abandono de emprego, nos termos da letra "i" do artigo 482 da CLT.

**PORTARIA Nº 154/2018-SGE**

O Secretário Municipal de Gestão **EDUARDO KAMEI YUKISAKI**, no uso das atribuições que lhe são conferidas pelo Decreto nº 21.310/2001,
Considerando o disposto no artigo 63, incisos IX e XIV da Lei Orgânica do Município e o que consta do processo nº 2.153/2013,

**RESOLVE:**

Suspender preventivamente de suas funções, por incapacidade laborativa, com prejuízo de seus vencimentos, pelo período de 06 (seis) meses, a contar de 30.10.2017, a servidora **Angela Izabel de Araujo Santos** (código 21649), **Professor de Educação Básica** (5874-75), lotada na SECEL01, devendo, após este prazo comparecer a SGE01.03 – Divisão Técnica de Segurança e Saúde do Servidor - (SESMT) para perícia médica, situada na Rua Engenheiro Alexandre Machado nº 234, Vila Augusta – Guarulhos, caso da manutenção do indeferimento pela Previdência Social deverá retornar imediatamente ao trabalho, ou comprovar Ação Judicial neste sentido, sob pena de configurar abandono de emprego, nos termos da letra "i" do artigo 482 da CLT.

**PORTARIA Nº 155/2018-SGE**

O Secretário Municipal de Gestão **EDUARDO KAMEI YUKISAKI,** no uso das atribuições que lhe são conferidas pelo Decreto nº 21.310/2001,
Considerando o disposto no artigo 63, incisos IX e XIV da Lei Orgânica do Município e o que consta do memorando nº 242/2018-SS17.05,

**RESOLVE:**

1 – Excluir da Portaria nº 176/2006-SAM, que constituiu Comissão de Recebimento de Materiais da Secretaria da Saúde, os servidores abaixo relacionados:
**PAULO CESAR AUGUSTO DE OLIVEIRA NORONHA** (CÓDIGO 35563)
**SERGIO TOSHIO YAMAMOTO** (CÓDIGO 15972)
2 – Incluir na referida Portaria, os seguintes servidores:
**DEISE FERNANDES** (CÓDIGO 21214)
**JORGE ALBERTO BRUNET** (CÓDIGO 34959), tornando-se sem efeito a Portaria nº 26/2018-SGE.

**PORTARIA Nº 156/2018-SGE**

O Secretário Municipal de Gestão **EDUARDO KAMEI YUKISAKI**, no uso das atribuições que lhe são conferidas pelo Decreto nº 21.310/2001,
Considerando o disposto no artigo 63, incisos IX e XIV da Lei Orgânica do Município,
Considerando o disposto no artigo 20 da Lei Municipal nº 6.058/2005,
**DETERMINA** a contar de 01.03.2018, a evolução dos servidores abaixo relacionados, conforme segue:

**PROFESSOR DE EDUCAÇÃO INFANTIL**

| Código | Nome | Enquadramento Atual | Novo Enquadramento |
|---|---|---|---|
| 26286 | CYNTIA THEREZA ZONATO | TABELA I-C/GRAU D, REF. 2 | TABELA I-C/GRAU D, REF. 6 |

**PROFESSOR DE EDUCAÇÃO BÁSICA**

| Código | Nome | Enquadramento Atual | Novo Enquadramento |
|---|---|---|---|
| 31478 | ELZA FLORENCIO DE AZEVEDO | TABELA II-A/GRAU D, REF. 5 | TABELA II-A/GRAU D, REF.9 |

**PORTARIA Nº 157/2018-SGE**

O Secretário Municipal de Gestão **EDUARDO KAMEI YUKISAKI**, no uso das atribuições que lhe são conferidas pelo Decreto nº 21.310/2001,
Considerando o disposto no artigo 63, incisos IX e XIV da Lei Orgânica do Município,
Considerando o disposto no artigo 22 da Lei Municipal nº 6.058/2005,
**DETERMINA** a contar de 01.03.2018, a evolução dos servidores abaixo relacionados, conforme segue:

**PROFESSOR DE EDUCAÇÃO ESPECIAL**

| Código | Nome | Enquadramento Atual | Novo Enquadramento |
|---|---|---|---|
| 48590 | ROSANA DE SEIXAS BARIANI | TABELA II-A/GRAU A, REF. 15 | TABELA II-A/GRAU A, REF. 16 |

**PROFESSOR DE EDUCAÇÃO BÁSICA**

| Código | Nome | Enquadramento Atual | Novo Enquadramento |
|---|---|---|---|
| 58511 | AMANDA AUXILIADORA DE SOUZA | TABELA II-A/GRAU A, REF. 6 | TABELA II-A/GRAU A, REF. 7 |
| 40629 | ARLETE PEIXOTO BARBOSA | TABELA II-A/GRAU B, REF. 5 | TABELA II-A/GRAU B, REF. 6 |
| 53134 | CARLA JEANNE DE CARVALHO ARAUJO | TABELA II-A/GRAU A, REF. 6 | TABELA II-A/GRAU A, REF. 7 |
| 36372 | DANIELLA ARAUJO DA SILVA | TABELA II-A/GRAU C, REF. 9 | TABELA II-A/GRAU C, REF. 10 |
| 31134 | ELAINE TAVARES DA SILVA | TABELA II-A/GRAU D, REF. 12 | TABELA II-A/GRAU D, REF. 13 |
| 49188 | GISELLE BATISTELA | TABELA II-A/GRAU A, REF. 6 | TABELA II-A/GRAU A, REF. 7 |
| 51338 | IARA DOS SANTOS RAMOS | TABELA II-A/GRAU A, REF. 5 | TABELA II-A/GRAU A, REF. 6 |
| 46786 | LUCIANA DO NASCIMENTO TAVARES | TABELA II-A/GRAU A, REF. 7 | TABELA II-A/GRAU A, REF. 8 |
| 33871 | MONICA MACHADO GONÇALVES | TABELA II-A/GRAU C, REF. 7 | TABELA II-A/GRAU C, REF. 8 |
| 49198 | NEUSA MARIA LOURENÇO | TABELA II-A/GRAU A, REF. 6 | TABELA II-A/GRAU A, REF. 7 |
| 30360 | NIOLANDA DOS SANTOS SANTANA | TABELA II-A/GRAU C, REF. 5 | TABELA II-A/GRAU C, REF. 6 |
| 58504 | REGIANE GONÇALVES TOLEDO DE ABREU | TABELA II-A/GRAU A, REF. 6 | TABELA II-A/GRAU A, REF. 7 |
| 43797 | SHIRLEY LILIANE BARBOSA | TABELA II-A/GRAU A, REF. 7 | TABELA II-A/GRAU A, REF.8 |
| 31518 | SILVIA CRISTINA CONTI | TABELA II-A/GRAU D, REF. 9 | TABELA II-A/GRAU D, REF. 10 |
| 52633 | SIMARA LUCIA PONTES | TABELA II-A/GRAU A, REF. 7 | TABELA II-A/GRAU A, REF. 8 |
| 53423 | SIMONE SANTOS BARBETTA | TABELA II-A/GRAU A, REF. 6 | TABELA II-A/GRAU A, REF. 7 |
| 38735 | THAÍS FURLAN TAVARES | TABELA II-A/GRAU B, REF. 8 | TABELA II-A/GRAU B, REF. 9 |

**PROFESSOR DE EDUCAÇÃO INFANTIL**

| | | | |
|---|---|---|---|
| 51918 | ALBETISA DIAS DE SALES ALCÂNTARA | TABELA I-C/GRAU A, REF. 1 | TABELA I-C/GRAU A, REF. 2 |
| 58579 | ALINE DA SILVA CAMPOS BRANDÃO | TABELA I-C/GRAU A, REF. 6 | TABELA I-C/GRAU A, REF. 7 |
| 58206 | ANDRESSA STEPHANIE PEREIRA CARVALHO | TABELA I-C/GRAU A, REF. 6 | TABELA I-C/GRAU A, REF. 7 |
| 58460 | APARECIDA DO CARMO ARRUDA SIMÕES | TABELA I-C/GRAU A, REF. 6 | TABELA I-C/GRAU A, REF. 7 |
| 54022 | DANIELLE CALIXTO SERRA PINTO | TABELA I-C/GRAU A, REF. 6 | TABELA I-C/GRAU A, REF. 7 |
| 58322 | DIEMES DARLEY DOS SANTOS CAMPOS | TABELA I-C/GRAU A, REF. 6 | TABELA I-C/GRAU A, REF. 7 |
| 34229 | ELAINE CRISTINA BELINI DA SILVA | TABELA I-C/GRAU C, REF. 8 | TABELA I-C/GRAU C, REF. 9 |
| 22773 | FLORENCIA DOS SANTOS PINHEIRO | TABELA I-C/GRAU G, REF. 11 | TABELA I-C/GRAU G, REF. 12 |
| 42008 | KESSIA KARLA MARIA DA SILVA FELICIANO | TABELA I-C/GRAU A, REF. 7 | TABELA I-C/GRAU A, REF. 8 |
| 42136 | MARIA JOSE DE FREITAS | TABELA I-C/GRAU B, REF. 7 | TABELA I-C/GRAU B, REF. 8 |
| 58287 | MIRIAM KIMIE MINE MELO | TABELA I-C/GRAU A, REF. 6 | TABELA I-C/GRAU A, REF. 7 |
| 45409 | NADJA NOVAIS DE SOUZA | TABELA I-C/GRAU A, REF. 7 | TABELA I-C/GRAU A, REF. 8 |
| 47617 | QUEILA PENHA DA SILVA | TABELA I-C/GRAU A, REF. 7 | TABELA I-C/GRAU A, REF. 8 |
| 59720 | ROSANA VASQUES | TABELA I-C/GRAU A, REF. 5 | TABELA I-C/GRAU A, REF. 6 |
| 53768 | ROSANGELA DOS SANTOS VIEIRA | TABELA I-C/GRAU A, REF. 6 | TABELA I-C/GRAU A, REF. 7 |
| 58224 | SONIA CRISTINA MACEDO DOS SANTOS | TABELA I-C/GRAU A, REF. 6 | TABELA I-C/GRAU A, REF. 7 |
| 49302 | TATIANE APARECIDA CERQUEIRA | TABELA I-C/GRAU A, REF. 7 | TABELA I-C/GRAU A, REF. 8 |
| 39796 | TATIANE SONIA DE SOUZA | TABELA I-C/GRAU A, REF. 7 | TABELA I-C/GRAU A, REF. 8 |
| 53833 | THAÍS MARQUES XAVIER | TABELA I-C/GRAU A, REF. 6 | TABELA I-C/GRAU A, REF. 7 |
| 50553 | VALÉRIA SAEKO KIHARA | TABELA I-C/GRAU A, REF. 7 | TABELA I-C/GRAU A, REF. 8 |
| 33057 | VANESSA ALVES ROMUALDO GUSMÃO | TABELA I-C/GRAU C, REF. 7 | TABELA I-C/GRAU C, REF. 8 |
| 42656 | VERIDIANA VILAR GONÇALVES | TABELA I-C/GRAU B, REF. 6 | TABELA I-C/GRAU B, REF. 7 |

**PORTARIA Nº 158/2018-SGE**

O Secretário Municipal de Gestão **EDUARDO KAMEI YUKISAKI,** no uso das atribuições que lhe são conferidas pelo Decreto nº 21.310/2001,
Considerando o disposto no artigo 63, incisos IX e XIV da Lei Orgânica do Município e o que consta da Portaria nº 289/2005-GP,
**CONCEDE** a pedido, a contar de 01.03.2018, excepcionalmente, 01 (um) ano de licença para tratamento de assuntos particulares com prejuízo de seus vencimentos à servidora **Josilane Ferreira de Moraes** (código 38749), **Professor de Educação Básica** (5874-3228), lotada na SECEL01.

**PORTARIA Nº 159/2018-SGE**

O Secretário Municipal de Gestão **EDUARDO KAMEI YUKISAKI,** no uso das atribuições que lhe são conferidas pelo Decreto nº 21.310/2001,
Considerando o disposto no artigo 63, incisos IX e XIV da Lei Orgânica do Município e o que consta da Portaria nº 289/2005-GP,
**CONCEDE** a pedido, a contar de 16.04.2018, excepcionalmente, 06 (seis) meses de licença para tratamento de assuntos particulares com prejuízo de seus vencimentos à servidora **Nicolle Guimarães Silva** (código 51883), **Assistente de Gestão Pública** (5939-604), lotada na SDAS03.

**PORTARIA Nº 160/2018-SGE**

O Secretário Municipal de Gestão **EDUARDO KAMEI YUKISAKI,** no uso das atribuições que lhe são conferidas pelo Decreto nº 21.310/2001,
Considerando o disposto no artigo 63, incisos IX e XIV da Lei Orgânica do Município e o que consta da Portaria nº 289/2005-GP,
**CONCEDE** a pedido, a contar de 01.03.2018, excepcionalmente, 06 (seis) meses de licença para tratamento de assuntos particulares com prejuízo de seus vencimentos ao servidor **Rony Anderson de Lima** (código 59413), **Professor de Educação Básica (Língua e Cultura Inglesa)** (5874-157), lotado na SECEL01.

**PORTARIA Nº 161/2018-SGE**

O Secretário Municipal de Gestão **EDUARDO KAMEI YUKISAKI,** no uso das atribuições que lhe são conferidas pelo Decreto nº 21.310/2001,
Considerando o disposto no artigo 63, incisos IX e XIV da Lei Orgânica do Município e o que consta da Portaria nº 289/2005-GP e o que consta do processo nº 11.650/2018,
**CONCEDE** a pedido, a contar de 01.12.2017, excepcionalmente, 01 (um) ano de licença para tratamento de assuntos particulares com prejuízo de seus vencimentos ao servidor **Persio Bianchini Mariani** (código 25367), **Cirurgião Dentista** (5839-291), lotado na Secretaria da Saúde.

**PORTARIA Nº 162/2018-SGE**

O Secretário Municipal de Gestão **EDUARDO KAMEI YUKISAKI,** no uso das atribuições que lhe são conferidas pelo Decreto nº 21.310/2001,
Considerando o disposto no artigo 63, incisos IX e XIV da Lei Orgânica do Município e o que consta da Portaria nº 289/2005-GP,
**CONCEDE** a pedido, a contar de 01.04.2018, excepcionalmente, 01 (um) ano de licença para tratamento de assuntos particulares com prejuízo de seus vencimentos à servidora **Neuza Cardoso Bueno** (código 34686), **Cozinheiro** (5965-371), lotada na SECEL01.

**PORTARIA Nº 163/2018-SGE**

O Secretário Municipal de Gestão **EDUARDO KAMEI YUKISAKI,** no uso das atribuições que lhe são conferidas pelo Decreto nº 21.310/2001,
Considerando o disposto no artigo 63, incisos IX e XIV da Lei Orgânica do Município e o que consta da Portaria nº 289/2005-GP,
**CONCEDE** a pedido, a contar de 01.03.2018, excepcionalmente, 06 (seis) meses de licença para tratamento de assuntos particulares com prejuízo de seus vencimentos à servidora **Cintia Regina Tozzi** (código 42982), **Professor de Educação Básica** (5874-4498), lotada na SECEL01.

**PORTARIA Nº 164/2018-SGE**

O Secretário Municipal de Gestão **EDUARDO KAMEI YUKISAKI,** no uso das atribuições que lhe são conferidas pelo Decreto nº 21.310/2001,
Considerando o disposto no artigo 63, incisos IX e XIV da Lei Orgânica do Município e o que consta da Portaria nº 289/2005-GP,
**PRORROGA** a pedido, a contar de 01.03.2018, por 01 (um) ano, os efeitos da Portaria nº 770/2017-GP, que concedeu licença para tratamento de assuntos particulares à servidora **Alessandra de Melo Borges Manccini** (código 46404).

**PORTARIA Nº 165/2018-SGE**

O Secretário Municipal de Gestão **EDUARDO KAMEI YUKISAKI,** no uso das atribuições que lhe são conferidas pelo Decreto nº 21.310/2001,
Considerando o disposto no artigo 63, incisos IX e XIV da Lei Orgânica do Município,
**REDUZ** a contar de 07.02.2018, de 24 (vinte e quatro) para 12 (doze) horas semanais de trabalho, a carga horária da função de **Médico** (5500-1341), lotado na SS01, com seu respectivo titular o servidor **Ademil Matias Goes** (código 6734).

**PORTARIA Nº 166/2018-SGE**

O Secretário Municipal de Gestão **EDUARDO KAMEI YUKISAKI**, no uso das atribuições que lhe são conferidas pelo Decreto nº 21.310/2001,
Considerando o disposto no artigo 63, incisos IX e XIV da Lei Orgânica do Município,
Considerando o inciso VII, artigo 14 da Lei Municipal nº 6.058/2005, alterada pela Lei Municipal nº 7.274/2014 e o que consta do memorando nº 179/2018-SECEL,
**ESTENDE** a carga horária do **Professor de Educação Básica** (5874) abaixo relacionado, para Jornada Pedagógica Integral de 25 (vinte e cinco) para 38 (trinta e oito) horas semanais, conforme segue:

| CÓDIGO | NOME | A CONTAR DE: |
|---|---|---|
| 29664 | Cintia Teixeira de Lima | 08.03.2018 |

**PORTARIA Nº 167/2018-SGE**

O Secretário Municipal de Gestão **EDUARDO KAMEI YUKISAKI**, no uso das atribuições que lhe são conferidas pelo Decreto nº 21.310/2001,
Considerando o disposto no artigo 63, incisos IX e XIV da Lei Orgânica do Município,
Considerando o inciso VI, artigo 14 da Lei Municipal nº 6.058/2005, alterada pela Lei Municipal nº 7.274/2014 e o que consta dos memorandos nº 162 e 180/2018-SECEL,
**ESTENDE** a contar de 02.02.2018, a carga horária dos **Professores de Educação Básica** (5874) abaixo relacionados, para Jornada Pedagógica Parcial de 25 (vinte e cinco) para 30 (trinta) horas semanais, conforme segue:

| CÓDIGO | NOME |
|---|---|
| 7035 | Rosana Rossi Feitosa da Silva |
| 65767 | Adriana Melo de Sousa |
| 65768 | Cristiane da Silva Pedroso |
| 65772 | Mariza Neves de Brito |

**PORTARIA Nº 168/2018-SGE**

O Secretário Municipal de Gestão **EDUARDO KAMEI YUKISAKI**, no uso das atribuições que lhe são conferidas pelo Decreto nº 21.310/2001,
Considerando o disposto no artigo 63, incisos IX e XIV da Lei Orgânica do Município,
Considerando o inciso VII, artigo 14 da Lei Municipal nº 6.058/2005, alterada pela Lei Municipal nº 7.274/2014 e o que consta do memorando nº 158/2018-SECEL,
**ESTENDE** a carga horária dos **Professores de Educação Infantil** (5862) abaixo relacionados, para Jornada Pedagógica Integral de 30 (trinta) para 38 (trinta e oito) horas semanais, conforme segue:

| CÓDIGO | NOME | A CONTAR DE: |
|---|---|---|
| 46795 | Marcela Andreoli dos Santos | 02.02.2018 |
| 45630 | Talita de Oliveira | 25.03.2018 |
| 65773 | Vera Lucia de Freitas Moura | 02.02.2018 |

**PORTARIA Nº 169/2018-SGE**

O Secretário Municipal de Gestão **EDUARDO KAMEI YUKISAKI**, no uso das atribuições que lhe são conferidas pelo Decreto nº 21.310/2001,
Considerando o disposto no artigo 63, incisos IX e XIV da Lei Orgânica do Município,
Considerando o inciso VII, artigo 14 da Lei Municipal nº 6.058/2005, alterada pela Lei Municipal nº 7.274/2014 e o que consta do memorando nº 159/2018-SECEL,
**ESTENDE** a carga horária do **Professor de Educação Básica** (5874) abaixo relacionado, para Jornada Pedagógica Integral de 25 (vinte e cinco) para 38 (trinta e oito) horas semanais, conforme segue:

| CÓDIGO | NOME | A CONTAR DE: | SUSTAR PORTARIAS |
|---|---|---|---|
| 42170 | Cleia Cristina de Jesus Oliveira Azevedo | 26.02.2018 | 043/2015-SAM |

**PORTARIA Nº 170/2018-SGE**

O Secretário Municipal de Gestão **EDUARDO KAMEI YUKISAKI**, no uso das atribuições que lhe são conferidas pelo Decreto nº 21.310/2001,
Considerando o disposto no artigo 63, incisos IX e XIV da Lei Orgânica do Município,
Considerando o inciso VI, artigo 14 da Lei Municipal nº 6.058/2005, alterada pela Lei Municipal nº 7.274/2014 e o que consta dos memorandos nºs 160 e 178/2018-SECEL,
**ESTENDE** a carga horária dos **Professores de Educação Básica** (5874), abaixo relacionados, para Jornada Pedagógica Parcial de 25 (vinte e cinco) para 30 (trinta) horas semanais, conforme segue:

| CÓDIGO | NOME | A CONTAR DE: | SUSTAR PORTARIAS |
|---|---|---|---|
| 63236 | Paula Valeria Alves da Silva Bites | 06.02.2018 | 066/2017-SAM |
| 44852 | Cleide Cristina Feitoza Silva | 24.02.2018 | 057/2017-SAM |
| *34368* | Luciana Morais de Paula | 21.02.2018 | 057/2017-SAM |

**PORTARIA Nº 171/2018-SGE**

O Secretário Municipal de Gestão **EDUARDO KAMEI YUKISAKI,** no uso das atribuições que lhe são pelo Decreto nº 21.310/2001,
Considerando o disposto no artigo 63, incisos IX e XIV da Lei Orgânica do Município e o que consta do Decreto nº 25.472/2008,
**ESTENDE** a pedido, a carga horária semanal de trabalho, das referidas funções com seus respectivos titulares, conforme segue:
**DE 30 (TRINTA) PARA 40 (QUARENTA) HORAS**
**1 - NOME:** ANA GLAUCE PEREIRA MARQUES (CÓDIGO 58808)
**FUNÇÃO:** ENFERMEIRO (5840-123) SS01
**DATA:** 01.04.2018
**2 - NOME:** LETICIA DA SILVA SCHMIDT (CÓDIGO 63014)
**FUNÇÃO:** ENFERMEIRO (5840-26) SS01
**DATA:** 01.04.2018
**3 - NOME:** ADENILTON MANOEL FURQUIM DA SILVA (CÓDIGO 31692)
**FUNÇÃO:** ENFERMEIRO (HOSPITALAR) (5840-261) SS13
**DATA:** 08.03.2018

**PORTARIA Nº 172/2018-SGE**

O Secretário Municipal de Gestão **EDUARDO KAMEI YUKISAKI,** no uso das atribuições que lhe são conferidas pelo Decreto nº 21.310/2001,
Considerando o disposto no artigo 63, incisos IX e XIV da Lei Orgânica do Município e o que consta do memorando nº 201/2017-SM,
**RELOTA** 01 (uma) vaga da função de **Assistente de Gestão Pública** (5939-77), da SJU01 para a Secretaria de Meio Ambiente, com sua respectiva titular **Cristina de Moraes Martos Ignacio** (código 9249).

**PORTARIA Nº 173/2018-SGE**

O Secretário Municipal de Gestão **EDUARDO KAMEI YUKISAKI**, no uso das atribuições que lhe são conferidas pelo Decreto nº 21.310/2001,
Considerando o disposto no artigo 63, incisos IX e XIV da Lei Orgânica do Município e o que consta dos memorandos nºs 93/2018-DTCMP e 165/2018-SECEL,
**RETIFICA** as Portarias abaixo relacionadas, conforme segue:
1- 375/2018-GP, para fazer constar que seu nome correto é Mariana Haddad Santini Simões,
2- 391/2018-GP, para fazer constar que seu nome correto é Mavilda Neves Rodrigues,
3- 434/2018-GP, item 02, no que diz respeito à servidora Viviane Sousa Ferreira Silva (código 50001), para fazer constar que sua designação se deu para Gerência de Saúde II (279-61), em vaga decorrente da sustação de

Elci Bozza de Araújo,
4- 444/2018-GP, no que diz respeito ao senhor Cláudio de Sousa Assunção, para fazer constar que sua nomeação se deu em vaga decorrente da exoneração de Elaine Sandra da Silva (201),
5- 099/2018-SGE, para fazer constar que seu nome correto é Rosangela Ferreira dos Santos Marques (CÓDIGO 54830) e seu enquadramento se deu da TABELA II-A, GRAU A, REF.2, para a TABELA II-A, GRAU A, REF.6,
6- 042/2018-SGM/DRA, no que diz respeito à servidora Priscila de Magalhães Laxy Carreira (código 7016), para fazer constar que sua designação deu-se a contar de 22.02.2018,
7- 071/2018-SGE, no que diz respeito à servidora Sarah Lopes Andrade (código 46387), para fazer constar que sua extensão deu-se a contar de 19.02.2018,
8- 344/2018-GP, para fazer constar que seu nome correto é Arthur Villar de Oliveira Giudice Cruz,
9- 425/2018-GP, referente à admissão de candidatos, para fazer constar que o concurso é nº 2199/2014,
10- 341/2018-GP, referente ao servidor Paulo Roberto de Araújo Santos (código 63778), para fazer constar que sua delegação se deu no período de 28.02.2018 a 24.03.2018,
11- 441/2018-GP, referente à nomeação da senhora Elizabete Ferreira dos Santos, para fazer constar que seu CPF é nº 814.229.464-87.

**PORTARIA Nº 174/2018-SGE**

O Secretário Municipal de Gestão **EDUARDO KAMEI YUKISAKI,** no uso das atribuições que lhe são conferidas pelo Decreto nº 21.310/2001,
Considerando o disposto no artigo 63, incisos IX e XIV da Lei Orgânica do Município,
**APOSTILA** a Portaria abaixo relacionada, para fazer constar seu nome atual:

| PORTARIA Nº | ANTERIOR | ATUAL |
|---|---|---|
| 779/2005-GP | KARINA DE AGUIAR URBIETIS MENDONÇA (CÓDIGO 36695) | KARINA DE AGUIAR URBIETIS |

[redacted]

**Em, 15 de março de 2018.**

**PORTARIA Nº 052/2018-SGM/DRA**

O Secretário Municipal de Educação, Cultura, Esporte e Lazer **JOÃO CARLOS PANNOCCHIA**, no uso das atribuições que lhe são conferidas pelo Decreto nº 23.729/2006,
Considerando o artigo 63, incisos IX e XIV da Lei Orgânica do Município e o que consta do memorando nº 93/2018-DTCMP,
**TORNA SEM EFEITO** a Portaria nº 42/2018-SGM/DRA, que designou a servidora **Ilnar Alves da Silva da Costa** (código 57675), para Coordenadora de Programas Educacionais.

**PORTARIA Nº 053/2018-SGM/DRA**

O Secretário Municipal de Educação, Cultura, Esporte e Lazer **JOÃO CARLOS PANNOCCHIA**, no uso das atribuições que lhe são conferidas pelo Decreto nº 23.729/2006,
Considerando o artigo 63, incisos IX e XIV da Lei Orgânica do Município e o que consta dos memorandos nºs 81 e 89/2018-DTCMP,
**SUSTA** os efeitos das Portarias abaixo relacionadas, no que dizem respeito às seguintes servidoras, designadas para as referidas funções:
**PROFESSOR COORDENADOR PEDAGÓGICO (5869)**
**1- PORTARIA nº** 478/2014-SG/DRA
**NOME**: GISELI CARDOSO (CÓDIGO 34716)
**DATA:** 09.02.2018
**2- PORTARIA Nº** 319/2014-SG/DRA
**NOME**: TALITA DE OLIVEIRA (CÓDIGO 45630)
**DATA:** 25.03.2018
**VICE-DIRETOR (5868)**
**3- PORTARIA Nº** 82/2017-SGM/DRA
**NOME**: CLÉIA CRISTINA DE JESUS OLIVEIRA AZEVEDO (CÓDIGO 42170)
**DATA:** 26.02.2018

**PORTARIA Nº 054/2018-SGM/DRA**

O Diretor do Departamento de Relações Administrativas da Secretaria do Governo Municipal, **MAURICIO SEGANTIN**, no uso das atribuições que lhe são conferidas pelo Decreto Municipal nº 34.632/2017,
Considerando o artigo 63, incisos IX e XIV da Lei Orgânica do Município,
Devendo o órgão cessionário, comprometer-se com o cumprimento da carga horária de acordo com seu cargo/função de origem e do desenvolvimento das ações de trabalho dos funcionários cedidos,
Considerando que a presente cessão trará benefícios e agilidade aos serviços oferecidos aos cidadãos e o que consta dos ofícios nºs 05/2018, 83/2018-DTCMP e 144/2018-SN,

**RESOLVE:**

CEDER até 31.12.2018, em substituição à sustação de cessão de outros servidores, sem prejuízo de seus vencimentos, conforme segue:
**SETOR DE CLÍNICA MÉDICA LEGAL - EPML GUARULHOS**
**MARCOS VINICIO GONÇALVES** (CÓDIGO 21873) (187)
**DELEGACIA SECCIONAL DE POLÍCIA DE GUARULHOS**
**DANIEL FERNANDES SILVA** (CÓDIGO 13123) (189)
**JUNTA MILITAR 115 – JARDIM SÃO JOÃO**
**ARNALDO RAMOS DA SILVA** (CÓDIGO 40242) (5963)
**MONICA SILVERIO DA SILVA** (CÓDIGO 58899) (5961)
**2ª VARA DA FAZENDA PÚBLICA DE GUARULHOS**
**GISELE NICOLETTI DE MACEDO NASCIMENTO** (CÓDIGO 51865) (5939)

**PORTARIA Nº 055/2018-SGM/DRA**

O Diretor do Departamento de Relações Administrativas da Secretaria do Governo Municipal, **MAURICIO SEGANTIN**, no uso das atribuições que lhe são conferidas pelo Decreto Municipal nº 34.632/2017,
Considerando o disposto no artigo 63, incisos IX e XIV da Lei Orgânica do Município e o que consta dos ofícios s/nº 279ª ZE,

**RESOLVE:**

Prorrogar até 31.12.2018, sem prejuízo dos seus vencimentos, as Portarias abaixo relacionadas, que cederam os servidores para o **Juízo da 279ª Zona Eleitoral**:

| PORTARIA Nº | CÓDIGO | NOME |
|---|---|---|
| 1.017/2017-GP | 19231 | DENIZE ARAÚJO DE SOUSA GUERRA |
| 002/2017-SGM/DRA | 19049 | MARIA DE LOURDES TOMÉ MONTEIRO |
| | 58715 | THIAGO EVANGELISTA ROMÃO |
| | 3893 | ANITA NOVOA GONZALES |
| | 28622 | AMAURI EDUARDO DE OLIVEIRA |

**PORTARIA Nº 056/2018-SGM/DRA**

O Secretário Municipal de Educação, Cultura, Esporte e Lazer **JOÃO CARLOS PANNOCCHIA**, no uso das atribuições que lhe são conferidas pelo Decreto nº 23.729/2006,
Considerando o disposto no artigo 63, incisos IX e XIV da Lei Orgânica do Município,
Considerando o disposto na Portaria nº 80/2014-SE e o que consta do memorando nº 81/2018-DTCMP,
**DESIGNA** as servidoras abaixo relacionadas, para desempenharem as atividades de **Vice Diretor de Escola** (5868)**,** com jornada de 40 (quarenta) horas semanais, conforme segue:
**1 - NOME:** SEMYRAMIS AUGUSTA CASSILHA SANCHEZ (CÓDIGO 23857) (5874-54)
**ESCOLA:** EPG ALFREDO VOLPI
**ENQUADRAMENTO:** TABELA III-B, GRAU – E, REF.12
**DATA:** 19.02.2018
**DECORRÊNCIA DE:** SUSTAÇÃO DE ESTELA MARIA CEMINALDO DE SOUSA
**2 - NOME:** LUCIANA DOS SANTOS RIOS (CÓDIGO 34291) (5862-1523)
**ESCOLA:** EPG FELÍCIO MARCONDES
**ENQUADRAMENTO:** TABELA III-B, GRAU – C, REF.10
**DATA:** 01.03.2018
**DECORRÊNCIA DE:** SUSTAÇÃO DE PAULA APARECIDA VIEIRA GERALDELLI
**3 - NOME:** ELAINE CRISTINA DA SILVA ABREU (CÓDIGO 38330) (5874-3072)
**ESCOLA:** EPG ANTONIO GONÇALVES DIAS
**ENQUADRAMENTO:** TABELA III-B, GRAU – B, REF.11
**DATA:** 01.03.2018
**DECORRÊNCIA DE:** SUSTAÇÃO DE SUA PRÓPRIA DESIGNAÇÃO, SUSTANDO-SE A PORTARIA Nº 99/2016-SG/DRA
**4 - NOME:** DIONE CYNTHIA RIBEIRO (CÓDIGO 28149) (5874-1293)
**ESCOLA:** EPG GIOVANI ANGELINI
**ENQUADRAMENTO:** TABELA III-B, GRAU – E, REF.11
**DATA:** 02.01.2018
**DECORRÊNCIA DE:** SUSTAÇÃO DE SUA PRÓPRIA DESIGNAÇÃO, SUSTANDO-SE A PORTARIA Nº 68/2017-SG/DRA
**5 - NOME:** ALCIANA MARCIA ALVES DA SILVA (CÓDIGO 39961) (5874-2072)
**ESCOLA:** EPG BÁRBARA ANDRADE TENÓRIO DE LIMA
**ENQUADRAMENTO:** TABELA III-B, GRAU – B, REF.7
**DATA:** 01.02.2018
**DECORRÊNCIA DE:** SUSTAÇÃO DE SUA PRÓPRIA DESIGNAÇÃO, SUSTANDO-SE A PORTARIA Nº 60/2016-SG/DRA
**6 - NOME:** ANA LUCIA SOARES DE ARAUJO (CÓDIGO 22788) (5874-3772)
**ESCOLA:** EPG MARLENE APARECIDA DE CARVALHO MARTINS
**ENQUADRAMENTO:** TABELA III-B, GRAU – F, REF.7
**DATA:** 19.02.2018
**DECORRÊNCIA DE:** SUSTAÇÃO DE SUA PRÓPRIA DESIGNAÇÃO, SUSTANDO-SE A PORTARIA Nº 74/2010-SE
**7 - NOME:** DAYSE RENATA DA SILVA (CÓDIGO 35275) (5862-1480)
**ESCOLA:** EPG CLEMENTINA DE JESUS
**ENQUADRAMENTO:** TABELA III-B, GRAU – B, REF.9
**DATA:** 14.02.2018
**DECORRÊNCIA DE:** SUSTAÇÃO DE SUA PRÓPRIA DESIGNAÇÃO, SUSTANDO-SE A PORTARIA Nº 652/2013-SG/DRA
**8 - NOME:** ELZA MARIA DE OLIVEIRA (CÓDIGO 13643) (5874-301)
**ESCOLA:** EPG HERALDO EVANS
**ENQUADRAMENTO:** TABELA III-B, GRAU – I, REF.8
**DATA:** 15.02.2018
**DECORRÊNCIA DE:** SUSTAÇÃO DE SUA PRÓPRIA DESIGNAÇÃO, SUSTANDO-SE A PORTARIA Nº 74/2010-SE
**9 - NOME:** FATIMA APARECIDA LUCINDO FERNANDES (CÓDIGO 9853) (5874-316)
**ESCOLA:** EPG VER. SVAA EVANS
**ENQUADRAMENTO:** TABELA III-B, GRAU – L, REF.11
**DATA:** 15.02.2018
**DECORRÊNCIA DE:** SUSTAÇÃO DE SUA PRÓPRIA DESIGNAÇÃO, SUSTANDO-SE A PORTARIA Nº 26/2018-SGM/DRA
**10 - NOME:** GLEICY LOPES NASCIMENTO (CÓDIGO 35433) (5862-1663)
**ESCOLA:** EPG CARMEN MIRANDA
**ENQUADRAMENTO:** TABELA III-B, GRAU – B, REF.6
**DATA:** 16.02.2018
**DECORRÊNCIA DE:** SUSTAÇÃO DE SUA PRÓPRIA DESIGNAÇÃO, SUSTANDO-SE A PORTARIA Nº 26/2018-SGM/DRA
**11 - NOME:** IRLEI APARECIDA GRASSI LEITE (CÓDIGO 33771) (5862-613)
**ESCOLA:** EPG VISCONDE DE SABUGOSA
**ENQUADRAMENTO:** TABELA III-B, GRAU – D, REF.8
**DATA:** 22.02.2018
**DECORRÊNCIA DE:** SUSTAÇÃO DE SUA PRÓPRIA DESIGNAÇÃO, SUSTANDO-SE A PORTARIA Nº 37/2017-SG/DRA
**12 - NOME:** IVONETE CARDOSO DA SILVA (CÓDIGO 7336) (5874-369)
**ESCOLA:** EPG DR. HEITOR MAURICIO DE OLIVEIRA
**ENQUADRAMENTO:** TABELA III-B, GRAU – M, REF.10
**DATA:** 19.02.2018
**DECORRÊNCIA DE:** SUSTAÇÃO DE SUA PRÓPRIA DESIGNAÇÃO, SUSTANDO-SE A PORTARIA Nº 26/2018-SGM/DRA
**13 - NOME:** JAQUELINE PAULA RODRIGUES (CÓDIGO 50668) (5862-1318)
**ESCOLA:** EPG GONZAGUINHA
**ENQUADRAMENTO:** TABELA III-B, GRAU – A, REF.7
**DATA:** 16.02.2018
**DECORRÊNCIA DE:** SUSTAÇÃO DE SUA PRÓPRIA DESIGNAÇÃO, SUSTANDO-SE A PORTARIA Nº 32/2018-SGM/DRA
**14 - NOME:** LAZARA APARECIDA NOGUEIRA DA SILVA (CÓDIGO 33746) (5874-2378)
**ESCOLA:** EPG RAUL CORTEZ
**ENQUADRAMENTO:** TABELA III-B, GRAU – D, REF.12
**DATA:** 16.02.2018
**DECORRÊNCIA DE:** SUSTAÇÃO DE SUA PRÓPRIA DESIGNAÇÃO, SUSTANDO-SE A PORTARIA Nº 22/2011-SE
**15 - NOME:** SOLANGE BIANCKI FONSECA GONZAGA (CÓDIGO 18955) (5874-742)
**ESCOLA:** EPG MARFILHA BELLOTI GONÇALVES
**ENQUADRAMENTO:** TABELA III-B, GRAU – H, REF.13
**DATA:** 19.02.2018
**DECORRÊNCIA DE:** SUSTAÇÃO DE SUA PRÓPRIA DESIGNAÇÃO, SUSTANDO-SE A PORTARIA Nº 43/2015-SG/DRA
**16 - NOME:** MARCIA VALERIA AMATE (CÓDIGO 31466) (5874-2165)
**ESCOLA:** EPG LINO FERREIRA DE OLIVEIRA
**ENQUADRAMENTO:** TABELA III-B, GRAU – G, REF.13
**DATA:** 19.02.2018
**DECORRÊNCIA DE:** SUSTAÇÃO DE SUA PRÓPRIA DESIGNAÇÃO, SUSTANDO-SE A PORTARIA Nº 116/2012-SG/DRA
**17 - NOME:** SIMONE JULIA CUENCA LOPES (CÓDIGO 33951) (5874-2433)
**ESCOLA:** EPG PADRE JOÃO ÁLVARES
**ENQUADRAMENTO:** TABELA III-B, GRAU – D, REF.9
**DATA:** 05.03.2018
**DECORRÊNCIA DE:** SUSTAÇÃO DE SUA PRÓPRIA DESIGNAÇÃO, SUSTANDO-SE A PORTARIA Nº 60/2016-SG/DRA
**18 - NOME:** ZENILMA DA SILVA SOUZA (CÓDIGO 35444) (5874-2689)
**ESCOLA:** EPG AMADOR BUENO
**ENQUADRAMENTO:** TABELA III-B, GRAU – C, REF.12
**DATA:** 19.02.2018
**DECORRÊNCIA DE:** SUSTAÇÃO DE SUA PRÓPRIA DESIGNAÇÃO, SUSTANDO-SE A PORTARIA Nº 79/2017-SGM/DRA
**19 - NOME:** LEILA ABBUD HANNA ROQUE (CÓDIGO 5139) (5874-2542)
**ESCOLA:** EPG EVANIRA VIEIRA ROMÃO
**ENQUADRAMENTO:** TABELA III-B, GRAU – O, REF.15
**DATA:** 01.03.2018
**DECORRÊNCIA DE:** SUSTAÇÃO DE SUA PRÓPRIA DESIGNAÇÃO, SUSTANDO-SE A PORTARIA Nº 43/2017-SG/DRA.

**PORTARIA Nº 057/2018-SGM/DRA**

O Secretário Municipal de Educação, Cultura, Esporte e Lazer **JOÃO CARLOS PANNOCCHIA,** no uso das atribuições que lhe são conferidas pelo Decreto nº 23.729/2006,
Considerando o disposto no artigo 63, incisos IX e XIV da Lei Orgânica do Município,
Considerando o disposto na Portaria nº 80/2014-SE e o que consta do memorando nº 89/2018-DTCMP,
**DESIGNA** as servidoras abaixo relacionadas, ocupantes das respectivas funções, para desempenharem as atividades de **Professor Coordenador Pedagógico** (5869), com carga horária de 40 (quarenta) horas semanais de trabalho, junto à Rede Municipal de Ensino Escolar, conforme segue:
**1-NOME:** CLOTILDE ESTEVÃO DA SILVA (CÓDIGO 33468)
**FUNÇÃO:** PROFESSOR DE EDUCAÇÃO INFANTIL (5862-610)
**ESCOLA:** EPG VER. FAUSTINO RAMALHO
**ENQUADRAMENTO:** TABELA III-B, GRAU – D, REF. 11
**DATA:** 23.02.2018
**DECORRÊNCIA DE:** SUSTAÇÃO DE VALDIRENE DE ALMEIDA THOMAZ
**2-NOME:** MARIA BERNARDETE PINHEIRO DA SILVA (CÓDIGO 8769)
**FUNÇÃO:** PROFESSOR DE EDUCAÇÃO BÁSICA (5874-487)
**ESCOLA:** EPG HERALDO EVANS
**ENQUADRAMENTO:** TABELA III-B, GRAU – M, REF. 11
**DATA:** 07.02.2018
**DECORRÊNCIA DE:** SUSTAÇÃO DE SUA PRÓPRIA DESIGNAÇÃO

**PORTARIA Nº 058/2018-SGM/DRA**

O Secretário Municipal de Educação, Cultura, Esporte e Lazer **JOÃO CARLOS PANNOCCHIA,** no uso das atribuições que lhe são conferidas pelo Decreto nº 23.729/2006,
Considerando o disposto no artigo 63, incisos IX e XIV da Lei Orgânica do Município,
Considerando o disposto no artigo 6º da Lei Municipal nº 6.058/2005 e o que consta do memorando nº 90/2018-DTCMP,
**DESIGNA** as servidoras abaixo relacionadas, ocupantes das respectivas funções, para desempenharem as atividades de **Coordenador de Programas Educacionais** (5870), com carga horária de 40 (quarenta) horas semanais de trabalho, junto à Rede Municipal de Ensino Escolar, conforme segue:
**1-NOME:** VERONICA FREIRES DA SILVA (CÓDIGO 39785)
**FUNÇÃO:** PROFESSOR DE EDUCAÇÃO BÁSICA (5874-3329)
**ENQUADRAMENTO:** TABELA III-B, GRAU –B, REF. 6
**DATA:** 05.03.2018
**DECORRÊNCIA DE:** SUSTAÇÃO DE SUA PRÓPRIA DESIGNAÇÃO, SUSTANDO-SE A PORTARIA Nº 59/2017-SG/DRA.
**2-NOME:** JANAINA JUVENCIO LEAL DIAS (CÓDIGO 54334)
**FUNÇÃO:** PROFESSOR DE EDUCAÇÃO INFANTIL (5862-947)
**ENQUADRAMENTO:** TABELA III-B, GRAU – A, REF. 7
**DATA:** 06.03.2018
**DECORRÊNCIA DE:** SUSTAÇÃO DE ANDREA ALVES DE JESUS.
**3-NOME:** SIMARA DANIELLI MARQUES DE SOUZA (CÓDIGO 46407)
**FUNÇÃO:** PROFESSOR DE EDUCAÇÃO INFANTIL (5862-478)
**ENQUADRAMENTO:** TABELA III-B, GRAU – A, REF. 6
**DATA:** 06.03.2018
**DECORRÊNCIA DE:** SUSTAÇÃO DE MARTA DE PAULA.
**4-NOME:** TAMIRES FERNANDES DOS SANTOS (CÓDIGO 54336)
**FUNÇÃO:** PROFESSOR DE EDUCAÇÃO INFANTIL (5862-932)
**ENQUADRAMENTO:** TABELA III-B, GRAU – A, REF. 7
**DATA:** 06.03.2018
**DECORRÊNCIA DE:** SUSTAÇÃO DE ELVIRA APARECIDA DA SILVA FERREIRA.

# CONTROLADORIA GERAL DO MUNICÍPIO

**PORTARIA Nº 007/2018-CGM**

De 14 de março de 2018.

**O CONTROLADOR GERAL DO MUNICÍPIO, EDMILSON PEREIRA BRUNO**, no uso de suas atribuições legais de acordo com a Lei 7550/17, e considerando o contido nos Processos Administrativos nºs. 36.794/2017 e 36.795/2017.

**RESOLVE:**

**1 -** Constituir Comissão de Sindicância para apurar os fatos contidos no Processo Administrativo acima descrito, composta pelos seguintes servidores:

**Presidente: Marcia Rachel Gatto Iengo – CF 15.434**

**Membro: Antonio Carlos Posse Fuscaldo – CF 65.625**

**2.** Esta Portaria entrará em vigor na data de sua publicação, revogando-se as disposições em contrário.

# SECRETARIA DE GESTÃO

O Secretário de Gestão, **EDUARDO KAMEI YUKISAKI**, no uso das atribuições que lhe são conferidas pelo Decreto nº 21.310/2001, considerando o disposto no artigo 63, inciso IX e XIV da Lei Orgânica do Município,

**Torna público** o não atendimento ao item 7.4 do Edital de Abertura do Processo Seletivo nº 01/2018-SGE01, pelas Sras:

**55° NATHALIA DE SOUZA BARBOSA**

**64° PAULA REGINA DE AGUIAR OLIVEIRA**

convocadas através do Edital nº 26/2018-SGE, para estagiarem na área de **PEDAGOGIA**.

**EDITAL DE CONVOCAÇÃO Nº 28/2018 – SGE**

O Secretário de Gestão, **EDUARDO KAMEI YUKISAKI**, no uso das atribuições que lhe são conferidas pelo Decreto nº 21.310/2001, considerando o disposto no artigo 63, inciso IX e XIV da Lei Orgânica do Município, e o que consta do Edital de Abertura nº 01/2018-SGE01, Processo nº 71.812/2017 e Requisição nº 28/2018-SGE01.02(SECEL).

**CONVOCA,** para entrega de documentos e assinatura do Termo de Compromisso, as senhoras abaixo relacionadas, face aprovação em processo seletivo para estágio na área de **PEDAGOGIA** junto a **Secretaria de Educação, Cultura, Esporte e Lazer**, conforme edital de classificação nº 01/2018-SGE01.

**66° MAGDA APARECIDA RIBEIRO**

**67° THAIS DE JESUS LINS LOPES**

devendo apresentar-se no prazo de 03 (três) dias úteis, contados da presente publicação, no CIEE – Centro de Integração Empresa-Escola, localizado na Rua João Gonçalves, 525, Centro, Guarulhos, no horário das 08:00 às 17:00 horas.

O não comparecimento ou a não apresentação de qualquer dos documentos exigidos no prazo acima, implicará na perda da vaga.

O Secretário de Gestão, **EDUARDO KAMEI YUKISAKI**, no uso das atribuições que lhe são conferidas pelo Decreto nº 21.310/2001, considerando o disposto no artigo 63, inciso IX e XIV da Lei Orgânica do Município,

**Torna público** o não atendimento ao item 2.3 do Edital de Abertura do Processo Seletivo nº 01/2017-SGE01, pela Sra:

**41° KATARINE CARBONARI DE OLIVEIRA ALVES**

convocada através do Edital nº 24/2018-SGE, para estagiar na área de **ENFERMAGEM**.

O Secretário de Gestão, **EDUARDO KAMEI YUKISAKI**, no uso das atribuições que lhe são conferidas pelo Decreto nº 21.310/2001, considerando o disposto no artigo 63, inciso IX e XIV da Lei Orgânica do Município,

**Torna público** o não atendimento ao item 7.4 do Edital de Abertura do Processo Seletivo nº 01/2018-SGE01, pelas Sras:

**21° LETICIA SANTOS SANTANA**

**22° FILOMENA BELA DE LIMA**

**23° MARLI SOUZA DA CUNHA COSTA**

**24° VALDIRENE DE BERNARDINO LIMA**

**25° DILAINE CISTINA ALONSO DA SILVA**

**26° THALLIA SENA DOS SANTOS**

convocadas através do Edital nº 27/2018-SGE, para estagiarem na área de **TÉCNICO DE ENFERMAGEM**.

**EDITAL DE CONVOCAÇÃO Nº 29/2018 – SGE**

O Secretário de Gestão, **EDUARDO KAMEI YUKISAKI**, no uso das atribuições que lhe são conferidas pelo Decreto nº 21.310/2001, considerando o disposto no artigo 63, inciso IX e XIV da Lei Orgânica do Município, e o que consta do Edital de Abertura nº 01/2018-SGE01, Processo nº 71.812/2017 e Requisição nº 29/2018-SGE01.02(SECEL).

**CONVOCA,** para entrega de documentos e assinatura do Termo de Compromisso, as senhoras abaixo relacionadas, face aprovação em processo seletivo para estágio na área de **TÉCNICO DE ENFERMAGEM** junto a **Secretaria de Educação, Cultura, Esporte e Lazer**, conforme edital de classificação nº 01/2018-SGE01.

**27° ELIANA ROSELI CABRAL DOS SANTOS**

**28° ANDREIA PORTO BRISAC**

**29° NICOLLY APARECIDA ALMEIDA LUCIO**

devendo apresentar-se no prazo de 03 (três) dias úteis, contados da presente publicação, no CIEE – Centro de Integração Empresa-Escola, localizado na Rua João Gonçalves, 525, Centro, Guarulhos, no horário das 08:00 às 17:00 horas.

O não comparecimento ou a não apresentação de qualquer dos documentos exigidos no prazo acima, implicará na perda da vaga.

**EDITAL DE CONVOCAÇÃO Nº 30/2018 – SGE**

O Secretário de Gestão, **EDUARDO KAMEI YUKISAKI**, no uso das atribuições que lhe são conferidas pelo Decreto nº 21.310/2001, considerando o disposto no artigo 63, inciso IX e XIV da Lei Orgânica do Município, e o que consta do Edital de Abertura nº 01/2017-SGE01, Processo nº 27.427/2017 e Requisição nº 30/2018-SGE01.02(SECEL).

**CONVOCA,** para entrega de documentos e assinatura do Termo de Compromisso, a senhora abaixo relacionada, face aprovação em processo seletivo para estágio na área de **ENFERMAGEM** junto a **Secretaria de Educação, Cultura, Esporte e Lazer**, conforme edital de classificação nº 01/2017-SGE01.

**42° DEBORA OLIVEIRA NICACIO DA SILVA**

devendo apresentar-se no prazo de 03 (três) dias úteis, contados da presente publicação, no CIEE – Centro de Integração Empresa-Escola, localizado na Rua João Gonçalves, 525, Centro, Guarulhos, no horário das 08:00 às 17:00 horas.

O não comparecimento ou a não apresentação de qualquer dos documentos exigidos no prazo acima, implicará na perda da vaga.

O Secretário de Gestão, **EDUARDO KAMEI YUKISAKI**, no uso das atribuições que lhe são conferidas pelo Decreto nº 21.310/2001, considerando o disposto no artigo 63, inciso IX e XIV da Lei Orgânica do Município,

**Torna público** o não atendimento ao item 7.3 do Edital de Abertura do Processo Seletivo nº 05/2017-SGE01, pelos Srs:

**48° KAIQUE POLISZCZUK DE SOUZA**

**49° AMANDA FIGUEIREDO ARRUDA**

**50° CAROLLINE SALLES**

convocados através dos Edital nº 25/2018-SGE para estagiarem na área de **DIREITO**.

**EDITAL DE CONVOCAÇÃO Nº 31/2018 – SGE**

O Secretário de Gestão, **EDUARDO KAMEI YUKISAKI**, no uso das atribuições que lhe são conferidas pelo Decreto nº 21.310/2001, considerando o disposto no artigo 63, inciso IX e XIV da Lei Orgânica do Município, e o que consta do Edital de Abertura nº 05/2017-SGE01, Processo nº 38.811/2017 e Requisição nº 31/2018-SGE01.02(SJU).

**CONVOCA,** para entrega de documentos e assinatura do Termo de Compromisso, as senhoras abaixo relacionadas, face aprovação em processo seletivo para estágio na área de **DIREITO** junto a **Secretaria de Justiça**, conforme edital de classificação nº 04/2017-SGE01.

**52 JULIANA ZANZERE MARQUES**

**53 EMILENE DOS SANTOS ROSA**

**54 AMANDA PEREIRA DIAS**

devendo apresentar-se no prazo de 03 (três) dias úteis, contados da presente publicação, no CIEE – Centro de Integração Empresa-Escola, localizado na Rua Luiz Faccini, 553, Centro, Guarulhos, no horário das 08:00 às 17:00 horas.

O não comparecimento ou a não apresentação de qualquer dos documentos exigidos no prazo acima, implicará na perda da vaga.

# DEPARTAMENTO DE RECURSOS HUMANOS

**CONVOCAÇÃO**

**A DIRETORA DO DEPARTAMENTO DE RECURSOS HUMANOS RENATA CARVALHO MENDES FERREIRA,** convoca o servidor abaixo relacionado, para comparecer junto à Divisão Técnica de Gestão de Relações Trabalhistas – SGE01.07 do Departamento de Recursos Humanos, situado à Avenida Marechal Humberto de Alencar Castelo Branco, nº. 1041 – Vila Augusta – Guarulhos, para fins de regularização funcional.

**- ALESSANDRA FELIX DA SILVA (CÓDIGO 44442)**

**EDITAL DE ABERTURA DE PROCESSO SELETIVO DE ESTAGIÁRIOS – 02/2018-SGE01**

A Diretora do Departamento de Recursos Humanos da Secretaria de Gestão, por meio do Centro de Integração Empresa Escola – CIEE, **TORNA PÚBLICO** a abertura de inscrições para o **PROCESSO SELETIVO DE ESTAGIÁRIOS**, a realizar-se em conformidade com a Lei Federal nº **11.788/2008**, Leis Municipais nºs **6.764/2010** e **7046/2012**, para atuarem na Secretaria de Justiça da Prefeitura de Guarulhos com autorização contida no Processo nº **12638/2018** e disposições abaixo:

O estágio visa a proporcionar ao estudante regularmente matriculado em instituição de ensino pública ou privada, e somente enquanto estiver cursando, o exercício de atividades correlatas à sua formação profissional, em complementação aos conhecimentos teóricos recebidos.

A Seleção Pública será regida pelas instruções especiais a seguir transcritas:

**1. DAS DISPOSIÇÕES PRELIMINARES**

**1.1.** O presente Processo de Seleção destina-se ao provimento de cadastro reserva de estagiários do curso especificado no Anexo I, observadas as normas deste Edital e a Legislação citada no preâmbulo.

**1.2.** As inscrições, bem como o Processo Seletivo **02/2018-SGE01**, serão realizadas por meio do CIEE – Centro de Integração Empresa Escola.

**1.3.** Os candidatos classificados poderão ser convocados para as vagas que surgirem durante o prazo de validade da seleção.

**2. DO ESTÁGIO**

**2.1.** O estágio é destinado a alunos de cursos de ensino superior regularmente matriculados e que venham efetivamente frequentando cursos vinculados à estrutura de ensino público e particular.

**2.2.** Poderão participar do Processo Seletivo os estudantes regularmente matriculados no respectivo curso, correspondente e definido no Anexo I deste Edital, cursando a partir do 7º Semestre, não podendo ter previsão de conclusão de curso inferior a 6 meses, a contar da data da contratação.

**2.3.** O estágio terá duração de 01 (um) ano, sendo automaticamente prorrogado por igual período, não excedendo a 02 (dois) anos, caso não haja manifestação por parte da Administração Pública, respeitando-se a conclusão do curso, desde que o contrato com o agente de integração esteja em vigência.

**2.4.** A carga horária do estágio será de 06 (seis) horas diárias, totalizando 30 (trinta) horas semanais, sendo vedada a prorrogação.

**2.5.** O estagiário receberá bolsa-auxílio e auxílio-transporte.

2.5.1. O auxílio-transporte será restrito aos dias estagiados e correspondentes a 02 (duas) passagens municipais.

2.5.2. O valor da bolsa-auxílio será de 01 (um) salário mínimo federal vigente.

**2.6.** É assegurado ao estagiário, sempre que o estágio tenha duração igual ou superior a 01 (um) ano, período de recesso remunerado de 30 (trinta) dias, a ser gozado nos meses de dezembro, janeiro ou julho, a critério da Administração.

**2.7.** Fica assegurado ao estagiário cobertura do Fundo de Assistência ao Estágio – FAE em caso de Acidentes Pessoais, conforme previsto no Termo de Convênio celebrado com o CIEE.

**2.8.** O estágio não possui caráter efetivo, não criando em hipótese alguma, vínculo empregatício de qualquer natureza com a Administração Municipal, nos termos da Lei Federal 11.788/2008 e Leis Municipais nºs **6.764/2010** e **7046/2012**.

2.8.1. Constitui obrigação do estagiário apresentar semestralmente à Prefeitura de Guarulhos, nos meses de fevereiro e agosto de cada ano, declaração escolar atestando sua frequência ao curso.

**2.9.** Considera-se estudante de nível superior aquele que frequenta cursos de educação superior de graduação ou sequenciais, incluindo cursos tecnológicos de graduação e educação a distância.

**3. DAS INSCRIÇÕES**

**3.1.** A inscrição do candidato implicará a completa ciência e tácita aceitação das normas e condições estabelecidas neste Edital, sobre as quais não poderá alegar desconhecimento.

**3.2.** O candidato, ao se inscrever, estará declarando sob as penas da lei que, após a aprovação no processo seletivo e no ato da contratação irá satisfazer as seguintes condições:

3.2.1. Ser brasileiro nato, naturalizado ou estrangeiro com visto permanente no país;

3.2.2. Estar em pleno exercício de seus direitos civis e políticos;

3.2.3. Estar em dia com as obrigações militares, quando for o caso;

3.2.4. Estar regularmente matriculado e efetivamente frequentando curso de nível superior devidamente reconhecido pelo MEC;

**3.3.** As inscrições serão recebidas somente via internet, pelo site: www.ciee.org.br, no período de **19/03/2018** até as 23h59min (horário de Brasília) do dia **01/04/2018**. Não serão aceitas outras formas de inscrições.

**3.4.** Preencher total e corretamente o formulário de inscrição.

3.4.1. O correto preenchimento do formulário de inscrição será de total responsabilidade do candidato.

3.4.2. Nenhuma correção será possível, vencido o período de inscrição.

3.4.3. No ato da inscrição não será exigida apresentação de documentos.

**3.5.** Não será deferida a inscrição que:

3.5.1. for efetuada fora do período fixado;

3.5.2. for preenchida de forma incorreta, incompleta ou com dados insuficientes;

3.5.3. estiver em desacordo com os requisitos deste edital.

**3.6.** Não será cobrada taxa de inscrição.

**3.7.** A Prefeitura de Guarulhos e o CIEE não se responsabilizam por solicitação de inscrição não recebida por motivo de ordem técnica dos computadores, falha de comunicação, congestionamento das linhas de comunicação, bem como outros fatores de ordem técnica que impossibilitem a transferência de dados.

**3.8.** Os locais e horários em que serão aplicadas as provas serão divulgados no portal do CIEE: www.ciee.org.br a partir de **04/04/2018**.

**3.9.** A divulgação do gabarito provisório será realizada no portal do CIEE: www.ciee.org.br em **09/04/2018.**

**3.10.** Não poderão se inscrever candidatos que já tenham feito estágio na Prefeitura de Guarulhos no período de 02 (dois) anos completos, corridos ou interpolados.

3.10.1. Só será admitida uma única inscrição por candidato, sob pena de ter sua inscrição no processo seletivo indeferida.

**4. DAS PROVAS OBJETIVAS E SEU JULGAMENTO**

**4.1.** O processo seletivo para preenchimento das vagas de estágio será composto de prova objetiva, de caráter eliminatório e classificatório, sendo habilitado o candidato que obtiver 50% ou mais de acertos na prova, composta da seguinte forma:

| PROVA | Nº DE QUESTÕES |
|---|---|
| **NÍVEL SUPERIOR** | |
| Língua Portuguesa | 10 |
| Matemática | 10 |
| Conhecimentos Gerais (tema da atualidade, considerando notícias dos últimos seis meses) | 10 |

**4.2.** A realização da prova objetiva está prevista para o dia **08/04/2018**, com duração de três horas e será realizada na cidade de Guarulhos/SP.

**4.3.** O candidato deverá acompanhar por meio do site do CIEE (www.ciee.org.br) sobre as datas dos resultados da Seleção Pública e seus respectivos períodos de recursos.

**4.4.** A aplicação da prova na data prevista dependerá da disponibilidade de locais adequados à realização das mesmas.

**4.5.** Caso o número de candidatos inscritos exceda a oferta de lugares adequados existentes nas escolas localizadas na cidade de Guarulhos/SP, o CIEE reserva-se o direito de alocá-los em cidades próximas, não assumindo, entretanto, qualquer responsabilidade quanto ao transporte e alojamento desses candidatos.

**4.6.** Havendo alteração da data prevista no item 4.2, as provas poderão ocorrer em outra data, aos domingos.

**4.7.** O candidato deverá acompanhar pela internet, no site do CIEE: www.ciee.org.br a divulgação da Convocação para realização das provas.

**4.8.** Ao candidato só será permitida a realização da prova na respectiva data, local e horário constante no site do CIEE.

4.8.1. O candidato deverá comparecer ao local designado para a prova objetiva com antecedência mínima de 30 minutos.

4.8.2. O candidato deverá comparecer ao local designado munido de caneta esferográfica de tinta preta ou azul, lápis preto nº 2 e borracha.

**4.9.** Somente será admitido à sala de provas o candidato que estiver portando documento original de identidade que bem o identifique. São considerados documentos de identidade: Carteiras e/ou Cédulas de Identidade expedidas pelas Secretarias de Segurança, pelas Forças Armadas, pelo Ministério das Relações Exteriores e pela Polícia Militar; Cédula de Identidade para Estrangeiros; Cédulas de Identidade fornecidas por Órgãos ou Conselhos de Classe que, por Lei Federal, valem como documento de identidade como, por exemplo, as Carteiras do CREA, OAB, CRC, CRM etc.; Carteira de Trabalho e Previdência Social, bem como Carteira Nacional de Habilitação (com fotografia na forma da Lei nº 9.503/97).

**4.10.** Não serão aceitos como documentos de identidade: certidões de nascimento, títulos eleitorais, carteiras de motorista (modelo antigo), carteiras de estudante, carteiras funcionais nem documentos ilegíveis, não identificáveis e/ou danificados. Não será aceita cópia de documentos de identidade, ainda que autenticada.

**4.11.** Os documentos deverão estar em perfeitas condições, de forma a permitirem, com clareza, a identificação do candidato.

**4.12.** Caso o candidato esteja impossibilitado de apresentar no dia de realização das provas documento de identidade original por motivo de perda, roubo ou furto, deverá apresentar a Carteira Nacional de Habilitação – CNH, ou Carteira de Trabalho com foto.

**4.13.** O candidato ao ingressar no local de realização das provas deverá, obrigatoriamente, manter desligado qualquer aparelho de comunicação, devendo retirar a bateria de qualquer aparelho eletrônico que esteja sob sua posse, incluindo os sinais de alarme e os modos de vibração e silencioso.

**4.14.** Durante a prova, não serão permitidas qualquer espécie de consulta a códigos, livros, manuais, impressos, anotações e/ou outro tipo de pesquisa, utilização de outro material não fornecido pelo CIEE, uso de relógio com calculadora, telefone celular e/ou qualquer equipamento eletrônico, protetor auricular, boné, gorro, chapéu e óculos de sol.

**4.15.** O candidato que necessitar usar boné, gorro, chapéu, protetor auricular ou óculos de sol deverá ter justificativa médica e o(s) objeto(s) será(ão) verificado(s) pela Coordenação.

**4.16.** O uso de quaisquer funcionalidades de aparelhos, tais como telefone celular (e seus aplicativos), aparelhos sonoros, receptor/transmissor, gravador, agenda eletrônica, tablet, notebook ou similares, calculadora, palm-top, relógio com calculadora e/ou receptor, qualquer equipamento que possibilite comunicação externa, incorrerá em exclusão do candidato do Certame.

**4.17.** Os celulares e outros aparelhos eletrônicos deverão permanecer desligados até a saída do candidato do local de realização das provas.

**4.18.** Em nenhuma hipótese haverá segunda chamada, vista ou repetição de prova ou ainda, aplicação da prova em data ou horário diferente dos divulgados no Edital de Convocação.

**4.19.** O candidato não poderá alegar qualquer desconhecimento sobre a realização da prova como justificava de sua ausência.

**4.20.** O CIEE solicitará aos candidatos, quando da aplicação das provas, o registro de sua assinatura em campo específico na folha de respostas, objetivando garantir a lisura, idoneidade e autenticidade da Seleção Pública, o que é de interesse público e em especial dos próprios candidatos.

**4.21.** Nas provas objetivas, o candidato deverá assinalar as respostas na Folha de Respostas personalizada, único documento válido para a correção das provas. O preenchimento da Folha de Respostas será de inteira responsabilidade do candidato que deverá proceder em conformidade com as instruções específicas contidas na capa do Caderno de Questões e na Folha de Respostas.

**4.22.** O candidato não poderá amassar, molhar, dobrar ou, de qualquer modo, danificar a Folha de Respostas sob pena de arcar com os prejuízos advindos da impossibilidade de correção da mesma.

**4.23.** O candidato deverá ler atentamente as instruções contidas na capa do Caderno de Questões e na Folha de Respostas.

**4.24.** As instruções contidas no Caderno de Questões e na Folha de Respostas deverão ser rigorosamente seguidas, sendo o candidato único responsável por eventuais erros cometidos.

**4.25.** O candidato deverá informar ao fiscal de sua sala qualquer irregularidade nos materiais recebidos no momento da aplicação das provas não sendo aceitas reclamações posteriores.

**4.26.** Em hipótese alguma haverá substituição da Folha de Respostas por erro do candidato.

**4.27.** Os prejuízos advindos de marcações feitas incorretamente na Folha de Respostas serão de inteira responsabilidade do candidato.

**4.28.** O candidato deverá preencher os alvéolos, na Folha de Respostas da Prova Objetiva, com caneta esferográfica de tinta preta ou azul.

**4.29.** Não serão computadas questões não assinaladas ou que contenham mais de uma marcação, emenda ou rasura, ainda que legível.

**4.30.** O CIEE não se responsabilizará por perda ou extravio de documentos ou objetos ocorridos no local de realização das provas, nem por danos neles causados.

**4.31.** O candidato, ao terminar a prova, entregará ao fiscal a Folha de Respostas devidamente assinada.

**4.32.** A prova terá duração de 3 horas e para levar o Caderno de Questões da Prova Objetiva, o candidato somente poderá deixar a sala onde estará realizando a prova, depois de decorrida uma hora e meia do início da mesma.

**4.33.** Os Cadernos de Questões da Prova Objetiva somente serão entregues aos candidatos no local de aplicação das provas.

**4.34.** No dia da realização das provas, na hipótese de o nome do candidato não constar na listagem oficial relativa aos locais de prova o

CIEE procederá à inclusão do candidato, mediante a declaração de realização da prova.
**4.35.** A inclusão de que trata o item 4.34 será realizada de forma condicional e será analisada pelo CIEE na fase do Julgamento das Provas Objetivas, com o intuito de se verificar a pertinência da referida inscrição.
**4.36.** Constatada a improcedência da inscrição de que trata o item 4.34 a mesma será automaticamente cancelada sem direito a reclamação, independentemente de qualquer formalidade, considerados nulos todos os atos dela decorrentes.
**4.37.** Quando, após a prova, for constatada, por meio eletrônico, estatístico, visual ou grafológico, a utilização de processos ilícitos, o candidato terá sua prova anulada e será automaticamente eliminado da Seleção Pública.
**4.38.** A candidata que tiver necessidade de amamentar, durante a realização das provas, deverá levar um acompanhante que ficará em sala reservada e que será responsável pela guarda da criança.
4.38.1. O acompanhante que ficará responsável pela criança deverá permanecer no local designado pela Coordenação, e se submeterá a todas as normas constantes deste Edital, inclusive no tocante ao uso de equipamento eletrônico e celular.
4.38.2. A candidata, nesta condição, que não levar acompanhante, não realizará a prova.
4.38.3. Não haverá compensação do tempo de amamentação na duração da prova da candidata.
**4.39.** Exceto no caso previsto no item 4.38, não será permitida a presença de acompanhante no local de aplicação das provas.
**4.40.** Não haverá, por qualquer motivo, prorrogação do tempo previsto para a aplicação das provas em virtude de afastamento do candidato da sala de prova.
**4.41.** Será considerado habilitado o candidato que obtiver no mínimo 50% (cinquenta por cento) de acertos do total da prova objetiva.
**4.42.** O candidato que não atender o estabelecido nos itens 4.41 estará automaticamente eliminado da Seleção Pública.

**5. DA CLASSIFICAÇÃO E DOS CRITÉRIOS DE DESEMPATE**

**5.1.** Os candidatos serão considerados habilitados se atingirem 50% ou mais de acertos , sendo classificados por ordem decrescente da pontuação final, em listas de classificação Geral e Especial.
**5.2.** Em caso de igualdade da pontuação final, serão aplicados, sucessivamente os seguintes critérios de desempate e terá preferência sucessivamente o candidato que:
a) residir no município de Guarulhos;
b) tiver a maior nota nas questões de Língua Portuguesa;
c) tiver a maior nota nas questões de Matemática;
d) tiver a maior nota nas questões de Conhecimentos Gerais; e
e) tiver a maior idade.
**5.3.** Persistindo ainda o empate, haverá sorteio podendo contar com a participação dos candidatos envolvidos.

**6. DOS RECURSOS**

**6.1.** O prazo para interposição de recurso contra o gabarito e resultado da prova objetiva, será de **1 (um) dia útil** a contar do dia da divulgação no site do CIEE: www.ciee.org.br e no Diário Oficial do Município.
**6.2.** O modelo de requerimento para recurso estará disponível no site do CIEE www.ciee.org.br.
**6.3.** Somente serão considerados os recursos interpostos no prazo estipulado para a fase a que se referem.
**6.4.** Os recursos deverão ser redigidos em termos convenientes, que apontem de forma clara as razões que justifiquem sua interposição, dentro do prazo legal.
**6.5.** Somente serão apreciados os recursos interpostos dentro do prazo estabelecido e que possuírem fundamentação e argumentação lógica e consistente, que permitam sua adequada avaliação.
**6.6.** Quando o recurso se referir ao gabarito da Prova Objetiva, deverá ser elaborado de forma individualizada, ou seja, 01 (um) recurso para cada questão.
**6.7.** Não serão aceitos os recursos interpostos em prazo destinado a evento adverso do questionado.
**6.8.** O candidato deverá comparecer à Rua João Gonçalves, 525, Centro, Guarulhos, das 08:00 às 16:00 horas, com o formulário de recurso devidamente preenchido.
**6.9.** A Comissão do Processo Seletivo constitui última instância para recurso, sendo soberana em suas decisões, razão pela qual não caberão recursos adicionais.
**6.10.** Os recursos interpostos em desacordo com as especificações contidas neste Capítulo não serão avaliados.
**6.11.** Os pontos relativos às questões eventualmente anuladas serão atribuídos a todos os candidatos presentes à prova.
**6.12.** Na possibilidade de haver mais de uma alternativa correta por questão, serão consideradas corretas as marcações feitas pelos candidatos em qualquer uma das alternativas consideradas corretas.
**6.13.** O gabarito divulgado poderá ser alterado em função dos recursos interpostos e as provas serão corrigidas de acordo com as alterações promovidas.
**6.14.** No caso de procedência de recurso interposto dentro das especificações, poderá eventualmente haver alteração dos resultados obtidos pelo candidato em qualquer etapa ou ainda a desclassificação do mesmo.
**6.15.** A decisão do recurso de Gabarito está prevista para divulgação em **27/04/2018** através da internet, no site: www.ciee.org.br, e no Diário Oficial do Município de Guarulhos.
**6.16.** A divulgação do Resultado das notas está prevista para dia **04/05/2018**, através da internet, no site: www.ciee.org.br, e no Diário Oficial do Município de Guarulhos.
**6.17.** A interposição de recursos não obsta o regular andamento do cronograma da Seleção Pública.
**6.18.** Será indeferido o recurso:
a) que não estiver devidamente fundamentado ou não possuir argumentação lógica e consistente que permita sua adequada avaliação;
b) que for apresentado fora do prazo a que se destina ou relacionado a evento diverso;
c) interposto por outra via, diferente da especificada neste Capítulo;
d) que apresentar contestação referente a mais de uma questão no mesmo formulário, devendo o candidato utilizar um formulário para cada questão, objeto de questionamento;
e) cujo teor desrespeite a Banca Examinadora;
f) escrito em letra manuscrita;
g) que esteja em desacordo com as especificações contidas neste Capítulo e nas instruções constantes de divulgação dos eventos.
**6.19.** Não haverá segunda instância de recurso administrativo; reanálise de recurso interposto ou pedidos de revisão de recurso e recurso contra o gabarito oficial definitivo.

**7. DA CONTRATAÇÃO**

**7.1.** A convocação para a contratação será publicada no Diário Oficial do Município de Guarulhos.
**7.2.** Todo o trâmite de contratação será realizado pelo CIEE e acompanhado pelo Departamento de Recursos Humanos da Secretaria de Gestão.
**7.3.** A contratação dos candidatos aprovados, de acordo com as necessidades da Administração, obedecerá rigorosamente à ordem de classificação final.
**7.4.** O candidato convocado que por qualquer motivo não atender à convocação no prazo de 03 (três) dias úteis, terá o ato tornado sem efeito.
**7.5.** A aprovação do candidato não isenta o mesmo da apresentação dos documentos pessoais exigíveis para a contratação.
**7.6.** O não atendimento ao prazo de convocação ou a não comprovação de preenchimento dos requisitos previstos, ensejará a exclusão da lista de convocação e o cancelamento da mesma, caso já tenha sido publicada.

**8. DAS VAGAS RESERVADAS AOS CANDIDATOS COM DEFICIÊNCIA**

**8.1.** Do total de vagas de estágio, 10% serão reservados para estudantes com deficiência, na forma do §5º, art 17, da Lei nº 11.788 de 25 de setembro de 2008.
**8.2.** O candidato com deficiência deverá concorrer em condição de igualdade com os demais candidatos, de acordo com a legislação aplicável.
**8.3.** Para concorrer a uma dessas vagas, o candidato deverá declarar-se deficiente no ato da inscrição, comprovando através de laudo médico emitido nos últimos 12 meses, atestando a espécie e o grau ou nível da deficiência, com expressa referência ao código correspondente da Classificação Internacional de Doenças - CID, bem como a provável causa da deficiência, o qual deverá ser entregue no dia da prova.
**8.4.** O candidato com deficiência que não apresentar o laudo médico no dia da prova, será classificado apenas na lista geral.
**8.5.** Os candidatos aprovados no processo seletivo que se declararem deficientes terão seus nomes publicados em lista à parte e figurarão, também, na lista de classificação geral.

**9. DAS DISPOSIÇÕES FINAIS**

**9.1.** A inscrição do candidato importará no conhecimento do presente Edital e na aceitação das condições e normas disciplinares da seleção, tais como se encontram aqui estabelecidas.
**9.2.** A legislação com vigência após a data de publicação deste Edital, bem como as alterações em dispositivos constitucionais, legais e normativos a ela posteriores não serão objeto de avaliação nas provas de seleção.
**9.3.** O prazo de validade desta Seleção Pública será de **1 (um) ano**, a contar da publicação da homologação, prorrogável por igual período, a juízo da Administração Municipal.
**9.4.** A inexatidão das afirmativas ou irregularidades de documentos ou ainda outras irregularidades constatadas no decorrer do processo, verificadas a qualquer tempo, acarretará a nulidade da inscrição, prova ou a contratação do candidato, sem prejuízo das medidas de ordem administrativa, cível ou criminal cabíveis.
**9.5.** Todos os atos relativos a presente Seleção Pública, convocações, avisos e resultados serão divulgados no site do CIEE (www.ciee.org.br) cabendo ao candidato acompanhar todas as fases da presente Seleção Pública.
**9.6.** O candidato obriga-se a manter atualizado seu cadastro junto ao CIEE durante o período de validade do Processo Seletivo, sob pena de perder a vaga.
**9.7.** A classificação final da presente Seleção Pública está prevista para **11/05/2018**.
9.7.1. Para os candidatos classificados gera apenas expectativa de direito ao estágio. A contratação só ocorrerá segundo os critérios de conveniência e oportunidade da Prefeitura de Guarulhos, em decorrência de condições técnicas de estágio e necessidade das áreas, bem como disponibilidade orçamentária.
**9.8.** As dúvidas surgidas na aplicação deste Edital, bem como os casos omissos serão resolvidos pela Secretaria de Gestão.
**9.9.** Os interessados poderão obter maiores informações através da Central de Atendimento ao Estudante – CIEE, no telefone (11) 3046-8211.

**ANEXO I**
**QUADRO DE CURSO**
**NÍVEL SUPERIOR**
**RESERVA DE VAGAS**
**ÁREA**
DIREITO

**EDITAL DE ABERTURA DE PROCESSO SELETIVO DE ESTAGIÁRIOS –03/2018-SGE01**

A Diretora do Departamento de Recursos Humanos da Secretaria de Gestão, por meio do Centro de Integração Empresa Escola – CIEE,**TORNA PÚBLICO** a abertura de inscrições para o **PROCESSO SELETIVO DE ESTAGIÁRIOS**, a realizar-se em conformidade com a Lei Federal nº **11.788/2008**, Leis Municipais nºs **6.764/2010** e **7046/2012**, para atuarem nas Subunidades daPrefeitura de Guarulhoscom autorização contida no Processo nº 13487/2018 e disposições abaixo:
O estágio visa a proporcionar ao estudante regularmente matriculado em instituição de ensino pública ou privada, e somente enquanto estiver cursando, o exercício de atividades correlatas à sua formação profissional, em complementação aos conhecimentos teóricos recebidos.
A Seleção Pública será regida pelas instruções especiais a seguir transcritas:

**10. DAS DISPOSIÇÕES PRELIMINARES**

**10.1.** O presente Processo de Seleção destina-se ao provimento de cadastro reserva de estagiários dos cursos especificados no Anexo I, observadas as normas deste Edital e a Legislação citada no preâmbulo.
**10.2.** As inscrições, bem como o Processo Seletivo **03/2018-SGE01**, serão realizadas por meio do CIEE – Centro de Integração Empresa Escola.
**10.3.** Os candidatos classificados poderão ser convocados para as vagas que surgirem durante o prazo de validade da seleção.

**11. DO ESTÁGIO**

**11.1.** O estágio é destinado a alunos de cursos de ensino superior regularmente matriculados e que venham efetivamente frequentando cursos vinculados à estrutura de ensino público e particular.
**11.2.** Poderão participar do Processo Seletivo os estudantes regularmente matriculados nos respectivos cursos, sendo que por ocasião da contratação deverão estar cursando os 2 (dois) últimos anos do curso superior correspondente e definido no Anexo I deste Edital, não podendo ter previsão de conclusão do curso em período inferior a 6 meses a contar da data da contratação, observada as seguintes condições:
2.2.1 Para os cursos de 5 (cinco) anos: a partir do 7º semestre;
2.2.2 Para os cursos de 4 (quatro) anos: a partir do 5º semestre;
2.2.3 Para os cursos de 3 (três) anos: a partir do 3º semestre;
2.2.4 Para os cursos de 2 (dois) anos: a partir do 2º semestre;
2.2.5 Para os cursos de 2 (dois) anos e meio: a partir do 3º semestre.
**2.3** O estágio terá duração de 01 (um) ano, sendo automaticamente prorrogado por igual período, não excedendo a 02 (dois) anos, caso não haja manifestação por parte da Administração Pública, respeitando-se a conclusão do curso, desde que o contrato com o agente de integração esteja em vigência.
**2.4** A carga horária do estágio será de 06 (seis) horas diárias, totalizando 30 (trinta) horas semanais, sendo vedada a prorrogação.
**2.5** O estagiário receberá bolsa-auxílio e auxílio-transporte.
2.5.1 O auxílio-transporte será restrito aos dias estagiados e correspondentes a 02 (duas) passagens municipais.
2.5.2 O valor da bolsa-auxílio será de 01 (um) salário mínimo federal vigente.
**2.6** É assegurado ao estagiário, sempre que o estágio tenha duração igual ou superior a 01 (um) ano, período de recesso remunerado de 30 (trinta) dias, a ser gozado nos meses de dezembro, janeiro ou julho, a critério da Administração.
**2.7** Fica assegurado ao estagiário cobertura do Fundo de Assistência ao Estágio – FAE em caso de Acidentes Pessoais, conforme previsto no Termo de Convênio celebrado com o CIEE.
**2.8** O estágio não possui caráter efetivo, não criando em hipótese alguma, vínculo empregatício de qualquer natureza com a Administração Municipal, nos termos da Lei Federal 11.788/2008 e Leis Municipais nºs **6.764/2010** e **7046/2012** .
2.8.1 Constitui obrigação do estagiário apresentar semestralmente à Prefeitura de Guarulhos, nos meses de fevereiro e agosto de cada ano, declaração escolar atestando sua frequência ao curso.
**2.9** Considera-se estudante de nível superior aquele que frequenta cursos de educação superior de graduação ou sequenciais, incluindo cursos tecnológicos de graduação e educação a distância.

**3 DAS INSCRIÇÕES**

**3.2** A inscrição do candidato implicará a completa ciência e tácita aceitação das normas e condições estabelecidas neste Edital, sobre as quais não poderá alegar desconhecimento.
**3.3** O candidato, ao se inscrever, estará declarando sob as penas da lei que, após a aprovação no processo seletivo e no ato da contratação irá satisfazer as seguintes condições:
3.3.1 Ser brasileiro nato, naturalizado ou estrangeiro com visto permanente no país;
3.3.2 Estar em pleno exercício de seus direitos civis e políticos;
3.3.3 Estar em dia com as obrigações militares, quando for o caso;
3.3.4 Estar regularmente matriculado e efetivamente frequentando curso de nível superior devidamente reconhecido pelo MEC;
**3.4** As inscrições serão recebidas somente via internet, pelo site: www.ciee.org.br, no período de **19/03/2018** até as 23h59min (horário de Brasília) do dia **01/04/2018**. Não serão aceitas outras formas de inscrições.
**3.5** Preencher total e corretamente o formulário de inscrição.
3.5.1 O correto preenchimento do formulário de inscrição será de total responsabilidade do candidato.
3.5.2 Nenhuma correção será possível, vencido o período de inscrição.
3.5.3 No ato da inscrição não será exigida apresentação de documentos.
**3.6** Não será deferida a inscrição que:
3.6.1 for efetuada fora do período fixado;
3.6.2 for preenchida de forma incorreta, incompleta ou com dados insuficientes;
3.6.3 estiver em desacordo com os requisitos deste edital.
**3.7** Não será cobrada taxa de inscrição.
**3.8** A Prefeitura de Guarulhos e o CIEE não se responsabilizam por solicitação de inscrição não recebida por motivo de ordem técnica dos computadores, falha de comunicação, congestionamento das linhas de comunicação, bem como outros fatores de ordem técnica que impossibilitem a transferência de dados.
**3.9** Os locais e horários em que serão aplicadas as provas serão divulgados no portal do CIEE: www.ciee.org.br a partir de **04/04/2018**.
**3.10** A divulgação do gabarito provisório será realizada no portal do CIEE: www.ciee.org.br em **09/04/2018.**
**3.11** Não poderão se inscrever candidatos que já tenham feito estágio na Prefeitura de Guarulhos no período de 02 (dois) anos completos, corridos ou interpolados.
3.11.1 Só será admitida uma única inscrição por candidato, sob pena de ter sua inscrição no processo seletivo indeferida.

**4 DAS PROVAS OBJETIVAS E SEU JULGAMENTO**

**4.1** O processo seletivo para preenchimento das vagas de estágio será composto de prova objetiva, de caráter eliminatório e classificatório e será avaliada na escala de 0 (zero) a 10 (dez), composta da seguinte forma:

| PROVA | Nº DE QUESTÕES |
|---|---|
| **NÍVEL SUPERIOR** | |
| Língua Portuguesa | 10 |
| Matemática | 10 |
| Conhecimentos Gerais (tema da atualidade, considerando notícias dos últimos seis meses) | 10 |

**4.2** A realização da prova objetiva está prevista para o dia **08/04/2018**, com duração de três horas e será realizada na cidade de Guarulhos/SP.
**4.3** O candidato deverá acompanhar por meio do site do CIEE (www.ciee.org.br)sobre as datas dos resultados da Seleção Pública e seus respectivos períodos de recursos.
**4.4** A aplicação da prova na data prevista dependerá da disponibilidade de locais adequados à realização das mesmas.
**4.5** Caso o número de candidatos inscritos exceda a oferta de lugares adequados existentes nas escolas localizadas na cidade de Guarulhos/SP, o CIEE reserva-se o direito de alocá-los em cidades próximas, não assumindo, entretanto, qualquer responsabilidade quanto ao transporte e alojamento desses candidatos.
**4.6** Havendo alteração da data prevista no item 4.2, as provas poderão ocorrer em outra data, aos domingos.
**4.7** O candidato deverá acompanhar pela internet, no site do CIEE: www.ciee.org.br a divulgação da Convocação para realização das provas.
**4.8** Ao candidato só será permitida a realização da prova na respectiva data, local e horário constante no site do CIEE.
4.8.1 O candidato deverá comparecer ao local designado para a prova objetiva com antecedência mínima de 30 minutos.
4.8.2 O candidato deverá comparecer ao local designado munido de caneta esferográfica de tinta preta ou azul, lápis preto nº 2 e borracha.
**4.9** Somente será admitido à sala de provas o candidato que estiver portando documento original de identidade que bem o identifique. São considerados documentos de identidade: Carteiras e/ou Cédulas de Identidade expedidas pelas Secretarias de Segurança, pelas Forças Armadas, pelo Ministério das Relações Exteriores e pela Polícia Militar; Cédula de Identidade para Estrangeiros; Cédulas de Identidade fornecidas por Órgãos ou Conselhos de Classe que, por Lei Federal, valem como documento de identidade como, por exemplo, as Carteiras do CREA, OAB, CRC, CRM etc.; Carteira de Trabalho e Previdência Social, bem como Carteira Nacional de Habilitação (com fotografia na forma da Lei nº 9.503/97).
**4.10** Não serão aceitos como documentos de identidade: certidões de nascimento, títulos eleitorais, carteiras de motorista (modelo antigo), carteiras de estudante, carteiras funcionais nem documentos ilegíveis, não identificáveis e/ou danificados. Não será aceita cópia de documentos de identidade, ainda que autenticada.
**4.11** Os documentos deverão estar em perfeitas condições, de forma a permitirem, com clareza, a identificação do candidato.
**4.12** Caso o candidato esteja impossibilitado de apresentar no dia de realização das provas documento de identidade original por motivo de perda, roubo ou furto, deverá apresentar a Carteira Nacional de Habilitação – CNH, ou Carteira de Trabalho com foto.
**4.13** O candidato ao ingressar no local de realização das provas deverá, obrigatoriamente, manter desligado qualquer aparelho de comunicação, devendo retirar a bateria de qualquer aparelho eletrônico que esteja sob sua posse, incluindo os sinais de alarme e os modos de vibração e silencioso.
**4.14** Durante a prova, não serão permitidas qualquer espécie de consulta a códigos, livros, manuais, impressos, anotações e/ou outro tipo de pesquisa, utilização de outro material não fornecido pelo CIEE, uso de relógio com calculadora, telefone celular e/ou qualquer equipamento eletrônico, protetor auricular, boné, gorro, chapéu e óculos de sol.
**4.15** O candidato que necessitar usar boné, gorro, chapéu, protetor auricular ou óculos de sol deverá ter justificativa médica e o(s) objeto(s) será(ão) verificado(s) pela Coordenação.
**4.16** O uso de quaisquer funcionalidades de aparelhos, tais como telefone celular (e seus aplicativos), aparelhos sonoros, receptor/transmissor, gravador, agenda eletrônica, tablet, notebook ou similares, calculadora, palm-top, relógio com calculadora e/ou receptor, qualquer equipamento que possibilite comunicação externa, incorrerá em exclusão do candidato do Certame.
**4.17** Os celulares e outros aparelhos eletrônicos deverão permanecer desligados até a saída do candidato do local de realização das provas.
**4.18** Em nenhuma hipótese haverá segunda chamada, vista ou repetição de prova ou ainda, aplicação da prova em data ou horário diferente dos divulgados no Edital de Convocação.
**4.19** O candidato não poderá alegar qualquer desconhecimento sobre a realização da prova como justificava de sua ausência.
**4.20** O CIEE solicitará aos candidatos, quando da aplicação das provas, o registro de sua assinatura em campo específico na folha de respostas, objetivando garantir a lisura, idoneidade e autenticidade da Seleção Pública, o que é de interesse público e em especial dos próprios candidatos.
**4.21** Nas provas objetivas, o candidato deverá assinalar as respostas na Folha de Respostas personalizada, único documento válido para a correção das provas. O preenchimento da Folha de Respostas será de inteira responsabilidade do candidato que deverá proceder em conformidade com as instruções específicas contidas na capa do Caderno de Questões e na Folha de Respostas.
**4.22** O candidato não poderá amassar, molhar, dobrar ou, de qualquer modo, danificar a Folha de Respostas sob pena de arcar com os prejuízos advindos da impossibilidade de correção da mesma.
**4.23** O candidato deverá ler atentamente as instruções contidas na capa do Caderno de Questões e na Folha de Respostas.

**4.24** As instruções contidas no Caderno de Questões e na Folha de Respostas deverão ser rigorosamente seguidas, sendo o candidato único responsável por eventuais erros cometidos.
**4.25** O candidato deverá informar ao fiscal de sua sala qualquer irregularidade nos materiais recebidos no momento da aplicação das provas não sendo aceitas reclamações posteriores.
**4.26** Em hipótese alguma haverá substituição da Folha de Respostas por erro do candidato.
**4.27** Os prejuízos advindos de marcações feitas incorretamente na Folha de Respostas serão de inteira responsabilidade do candidato.
**4.28** O candidato deverá preencher os alvéolos, na Folha de Respostas da Prova Objetiva, com caneta esferográfica de tinta preta ou azul.
**4.29** Não serão computadas questões não assinaladas ou que contenham mais de uma marcação, emenda ou rasura, ainda que legível.
**4.30** O CIEE não se responsabilizará por perda ou extravio de documentos ou objetos ocorridos no local de realização das provas, nem por danos neles causados.
**4.31** O candidato, ao terminar a prova, entregará ao fiscal a Folha de Respostas devidamente assinada.
**4.32** A prova terá duração de 3 horas e para levar o Caderno de Questões da Prova Objetiva, o candidato somente poderá deixar a sala onde estará realizando a prova, depois de decorrida uma hora e meia do início da mesma.
**4.33** Os Cadernos de Questões da Prova Objetiva somente serão entregues aos candidatos no local de aplicação das provas.
**4.34** No dia da realização das provas, na hipótese de o nome do candidato não constar na listagem oficial relativa aos locais de prova o CIEE procederá à inclusão do candidato, mediante a declaração de realização da prova.
**4.35** Inclusão de que trata o item 4.34 será realizada de forma condicional e será analisada pelo CIEE na fase do Julgamento das Provas Objetivas, com o intuito de se verificar a pertinência da referida inscrição.
**4.36** Constatada a improcedência da inscrição de que trata o item 4.34 a mesma será automaticamente cancelada sem direito a reclamação, independentemente de qualquer formalidade, considerados nulos todos os atos dela decorrentes.
**4.37** Quando, após a prova, for constatada, por meio eletrônico, estatístico, visual ou grafológico, a utilização de processos ilícitos, o candidato terá sua prova anulada e será automaticamente eliminado da Seleção Pública.
**4.38** A candidata que tiver necessidade de amamentar, durante a realização das provas, deverá levar um acompanhante que ficará em sala reservada e que será responsável pela guarda da criança.
4.38.1 O acompanhante que ficará responsável pela criança deverá permanecer no local designado pela Coordenação, e se submeterá a todas as normas constantes deste Edital, inclusive no tocante ao uso de equipamento eletrônico e celular.
4.38.2 A candidata, nesta condição, que não levar acompanhante, não realizará a prova.
4.38.3 Não haverá compensação do tempo de amamentação na duração da prova da candidata.
**4.39** Exceto no caso previsto no item 4.38, não será permitida a presença de acompanhante no local de aplicação das provas.
**4.40** Não haverá, por qualquer motivo, prorrogação do tempo previsto para a aplicação das provas em virtude de afastamento do candidato da sala de prova.

**5 DA CLASSIFICAÇÃO E DOS CRITÉRIOS DE DESEMPATE**

**5.1** Os candidatos habilitados serão classificados por ordem decrescente da pontuação final, em listas de classificação Geral e Especial.
**5.2** Em caso de igualdade da pontuação final, serão aplicados, sucessivamente os seguintes critérios de desempate e terá preferência sucessivamente o candidato que:
f) residir no município de Guarulhos;
g) tiver a maior nota nas questões de Língua Portuguesa;
h) tiver a maior nota nas questões de Matemática;
i) tiver a maior nota nas questões de Conhecimentos Gerais; e
j) tiver a maior idade.
**5.3** Persistindo ainda o empate, haverá sorteio podendo contar com a participação dos candidatos envolvidos.

**6 DOS RECURSOS**

**6.1** O prazo para interposição de recurso contra o gabarito e resultado da prova objetiva, será de **1 (um) dia útil** a contar do dia da divulgação no site do CIEE: www.ciee.org.bre no Diário Oficial do Município.
**6.2** O modelo de requerimento para recurso estará disponível no site do CIEE www.ciee.org.br.
**6.3** Somente serão considerados os recursos interpostos no prazo estipulado para a fase a que se referem.
**6.4** Os recursos deverão ser redigidos em termos convenientes, que apontem de forma clara as razões que justifiquem sua interposição, dentro do prazo legal.
**6.5** Somente serão apreciados os recursos interpostos dentro do prazo estabelecido e que possuírem fundamentação e argumentação lógica e consistente, que permitam sua adequada avaliação.
**6.6** Quando o recurso se referir ao gabarito da Prova Objetiva, deverá ser elaborado de forma individualizada, ou seja, 01 (um) recurso para cada questão.
**6.7** Não serão aceitos os recursos interpostos em prazo destinado a evento adverso do questionado.
**6.8** O candidato deverá comparecer à Rua João Gonçalves, 525, Centro, Guarulhos, das 08:00 às 16:00 horas, com o formulário de recurso devidamente preenchido.
**6.9** A Comissão do Processo Seletivo constitui última instância para recurso, sendo soberana em suas decisões, razão pela qual não caberão recursos adicionais.
**6.10** Os recursos interpostos em desacordo com as especificações contidas neste Capítulo não serão avaliados.
**6.11** Os pontos relativos às questões eventualmente anuladas serão atribuídos a todos os candidatos presentes à prova.
**6.12** Na possibilidade de haver mais de uma alternativa correta por questão, serão consideradas corretas as marcações feitas pelos candidatos em qualquer uma das alternativas consideradas corretas.
**6.13** O gabarito divulgado poderá ser alterado em função dos recursos interpostos e as provas serão corrigidas de acordo com as alterações promovidas.
**6.14** No caso de procedência de recurso interposto dentro das especificações, poderá eventualmente haver alteração dos resultados obtidos pelo candidato em qualquer etapa ou ainda a desclassificação do mesmo.
**6.15** A decisão do recurso de Gabarito está prevista para divulgação em **27/04/2018** através da internet, no site: www.ciee.org.br, e no Diário Oficial do Município de Guarulhos.
**6.16** A divulgação do Resultado das notas está prevista para dia **04/05/2018**, através da internet, no site: www.ciee.org.br, e no Diário Oficial do Município de Guarulhos.
**6.17** A interposição de recursos não obsta o regular andamento do cronograma da Seleção Pública.
**6.18** Será indeferido o recurso:
h) que não estiver devidamente fundamentado ou não possuir argumentação lógica e consistente que permita sua adequada avaliação;
i) que for apresentado fora do prazo a que se destina ou relacionado a evento diverso;
j) interposto por outra via, diferente da especificada neste Capítulo;
k) que apresentar contestação referente a mais de uma questão no mesmo formulário, devendo o candidato utilizar um formulário para cada questão, objeto de questionamento;
l) cujo teor desrespeite a Banca Examinadora;
m) escrito em letra manuscrita;
n) que esteja em desacordo com as especificações contidas neste Capítulo e nas instruções constantes de divulgação dos eventos.
**6.19** Não haverá segunda instância de recurso administrativo; reanálise de recurso interposto ou pedidos de revisão de recurso e recurso contra o gabarito oficial definitivo.

**7 DA CONTRATAÇÃO**

**7.1** A convocação para a contratação será publicada no Diário Oficial do Município de Guarulhos.
**7.2** Todo o trâmite de contratação será realizado pelo CIEE e acompanhado pelo Departamento de Recursos Humanos da Secretaria de Gestão.
**7.3** A contratação dos candidatos aprovados, de acordo com as necessidades da Administração, obedecerá rigorosamente à ordem de classificação final.
**7.4** O candidato convocado que por qualquer motivo não atender à convocação no prazo de 03 (três) dias úteis, terá o ato tornado sem .
**7.5** A aprovação do candidato não isenta o mesmo da apresentação dos documentos pessoais exigíveis para a contratação.
**7.6** O não atendimento ao prazo de convocação ou a não comprovação de preenchimento dos requisitos previstos, ensejará a exclusão da lista de convocação e o cancelamento da mesma, caso já tenha sido publicada.

**8 DAS VAGAS RESERVADAS AOS CANDIDATOS COM DEFICIÊNCIA**

**8.1** Do total de vagas de estágio, 10% serão reservados para estudantes com deficiência, na forma do §5º, art 17, da Lei nº 11.788 de 25 de setembro de 2008.
**8.2** O candidato com deficiência deverá concorrer em condição de igualdade com os demais candidatos, de acordo com a legislação aplicável.
**8.3** Para concorrer a uma dessas vagas, o candidato deverá declarar-se deficiente no ato da inscrição, comprovando através de laudo médico emitido nos últimos 12 meses, atestando a espécie e o grau ou nível da deficiência, com expressa referência ao código correspondente da Classificação Internacional de Doenças - CID, bem como a provável causa da deficiência, o qualdeverá ser entregue no dia da prova.
**8.4** O candidato com deficiência que não apresentar o laudo médico no dia da prova, será classificado apenas na lista geral.
**8.5** Os candidatos aprovados no processo seletivo que se declararem deficientes terão seus nomes publicados em lista à parte e figurarão, também, na lista de classificação geral.

**9 DAS DISPOSIÇÕES FINAIS**

**9.1** A inscrição do candidato importará no conhecimento do presente Edital e na aceitação das condições e normas disciplinares da seleção, tais como se encontram aqui estabelecidas.
**9.2** A legislação com vigência após a data de publicação deste Edital, bem como as alterações em dispositivos constitucionais, legais e normativos a ela posteriores não serão objeto de avaliação nas provas de seleção.
**9.3** O prazo de validade desta Seleção Pública será de **1 (um) ano**, a contar da publicação da homologação, prorrogável por igual período, a juízo da Administração Municipal.
**9.4** A inexatidão das afirmativas ou irregularidades de documentos ou ainda outras irregularidades constatadas no decorrer do processo, verificadas a qualquer tempo, acarretará a nulidade da inscrição, prova ou a contratação do candidato, sem prejuízo das medidas de ordem administrativa, cível ou criminal cabíveis.
**9.5** Todos os atos relativos a presente Seleção Pública, convocações, avisos e resultados serão divulgados no site do CIEE (www.ciee.org.br) cabendo ao candidato acompanhar todas as fases da presente Seleção Pública.
**9.6** O candidato obriga-se a manter atualizado seu cadastro junto ao CIEE durante o período de validade do Processo Seletivo, sob pena de perder a vaga.
**9.7** A classificação final da presente Seleção Pública está prevista para **11/05/2018**.
9.7.1 Para os candidatos classificados gera apenas expectativa de direito ao estágio. A contratação só ocorrerá segundo os critérios de conveniência e oportunidade da Prefeitura de Guarulhos, em decorrência de condições técnicas de estágio e necessidade das áreas, bem como disponibilidade orçamentária.
**9.8** As dúvidas surgidas na aplicação deste Edital, bem como os casos omissos serão resolvidos pela Secretaria de Gestão.
**9.9** Os interessados poderão obter maiores informações através da Central de Atendimento ao Estudante – CIEE, no telefone (11) 3046-8211.

**ANEXO I**
**QUADRO DE CURSO**

**NÍVEL SUPERIOR**
**RESERVA DE VAGAS**
**ÁREA**
ADMINISTRAÇÃO DE EMPRESAS
ANALISE DE SISTEMAS
ANALISE E DESENVOLVIMENTO DE SISTEMAS
ARQUITETURA
BANCO DE DADOS
CIÊNCIAS DA COMPUTAÇÃO
EDUCAÇÃO FÍSICA (LICENCIATURA)
ENFERMAGEM
ENGENHARIA CIVIL
FOTOGRAFIA
GEOGRAFIA
GESTÃO DA INFORMAÇÃO
GESTÃO DE RECURSOS HUMANOS
MECÂNICA E ELETRÔNICA
PEDAGOGIA
PSICOLOGIA
SERVIÇO SOCIAL
SISTEMA DE INFORMAÇÃO
TURISMO

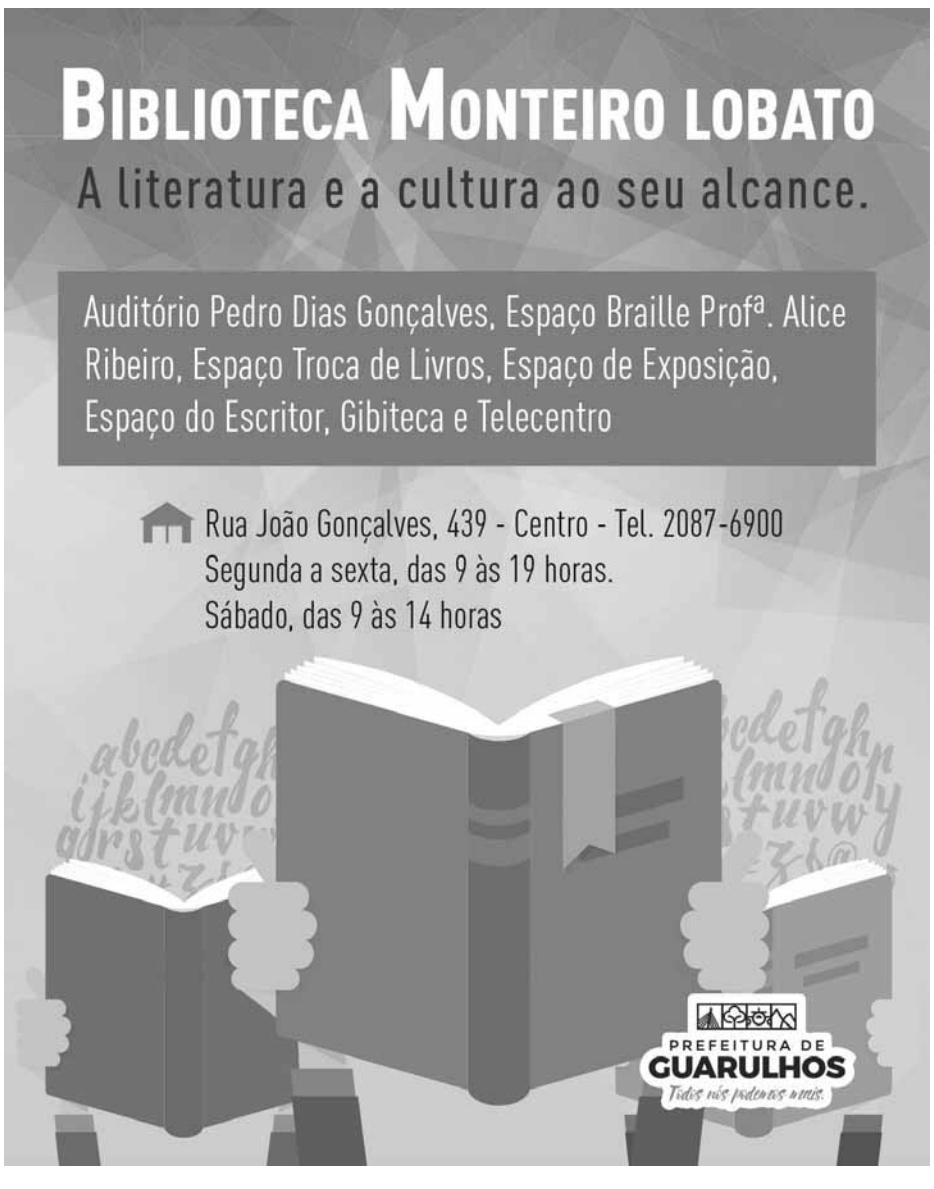

**REPUBLICAÇÃO DAS TABELAS SALÁRIAIS POR ERRO DE IMPRENSA**

**SGE - DEPARTAMENTO DE RECURSOS HUMANOS**

Guti, Prefeito da Cidade de Guarulhos, em atendimento à Resolução nº 02/2016 do Tribunal de Contas do Estado de São Paulo, informa abaixo a remuneração dos empregos que compõem o quadro de servidores do Magistério deste município no ano de 2017

**TABELA I - A**
**AGENTE DE DESENVOLVIMENTO INFANTIL**
**JORNADA DE 30 HORAS SEMANAIS**

| REF | GRAU A | B | C | D | E | F | G | H | I | J | L | M | N | O | P | Q | R | S | T |
|---|---|---|---|---|---|---|---|---|---|---|---|---|---|---|---|---|---|---|---|
| 1 | 2.147,04 | 2.189,99 | 2.232,93 | 2.275,87 | 2.318,81 | 2.361,74 | 2.404,69 | 2.447,63 | 2.490,57 | 2.533,55 | 2.576,46 | 2.619,40 | 2.662,34 | 2.705,29 | 2.748,24 | 2.791,16 | 2.834,11 | 2.877,04 | 2.898,49 |
| 2 | 2.211,46 | 2.255,68 | 2.299,94 | 2.344,15 | 2.388,36 | 2.432,61 | 2.476,83 | 2.521,07 | 2.565,30 | 2.609,52 | 2.653,75 | 2.697,98 | 2.742,24 | 2.786,45 | 2.830,66 | 2.874,90 | 2.919,10 | 2.963,37 | 2.985,46 |
| 3 | 2.275,87 | 2.321,39 | 2.366,90 | 2.412,44 | 2.457,95 | 2.503,46 | 2.548,98 | 2.594,49 | 2.639,99 | 2.685,54 | 2.731,06 | 2.776,57 | 2.822,08 | 2.867,57 | 2.913,10 | 2.958,62 | 3.004,14 | 3.049,66 | 3.072,40 |
| 4 | 2.340,28 | 2.387,08 | 2.433,88 | 2.480,70 | 2.527,50 | 2.574,32 | 2.621,12 | 2.667,92 | 2.714,73 | 2.761,53 | 2.808,35 | 2.855,13 | 2.901,95 | 2.948,77 | 2.995,56 | 3.042,37 | 3.089,15 | 3.135,97 | 3.159,40 |
| 5 | 2.404,69 | 2.452,81 | 2.500,87 | 2.548,98 | 2.597,06 | 2.645,16 | 2.693,26 | 2.741,36 | 2.789,44 | 2.837,53 | 2.885,66 | 2.933,71 | 2.981,83 | 3.029,92 | 3.078,01 | 3.126,08 | 3.174,21 | 3.222,27 | 3.246,33 |
| 6 | 2.469,11 | 2.518,48 | 2.567,87 | 2.617,25 | 2.666,63 | 2.716,01 | 2.765,39 | 2.814,79 | 2.864,18 | 2.913,56 | 2.962,95 | 3.012,30 | 3.061,70 | 3.111,06 | 3.160,46 | 3.209,81 | 3.259,20 | 3.308,57 | 3.333,29 |
| 7 | 2.533,55 | 2.584,19 | 2.634,86 | 2.685,54 | 2.736,22 | 2.786,88 | 2.837,53 | 2.888,19 | 2.938,87 | 2.989,55 | 3.040,23 | 3.090,89 | 3.141,55 | 3.192,25 | 3.242,90 | 3.293,60 | 3.344,23 | 3.394,91 | 3.420,25 |
| 8 | 2.597,94 | 2.649,89 | 2.701,82 | 2.753,81 | 2.805,77 | 2.857,75 | 2.909,66 | 2.961,64 | 3.013,58 | 3.065,54 | 3.117,50 | 3.169,46 | 3.221,42 | 3.273,38 | 3.325,35 | 3.377,30 | 3.429,23 | 3.481,19 | 3.507,20 |
| 9 | 2.662,34 | 2.715,61 | 2.768,84 | 2.822,08 | 2.875,33 | 2.928,56 | 2.981,83 | 3.035,07 | 3.088,31 | 3.141,55 | 3.194,82 | 3.248,06 | 3.301,28 | 3.354,57 | 3.407,79 | 3.461,03 | 3.514,30 | 3.567,56 | 3.594,13 |
| 10 | 2.726,75 | 2.781,31 | 2.835,81 | 2.890,34 | 2.944,90 | 2.999,41 | 3.053,96 | 3.108,49 | 3.163,03 | 3.217,57 | 3.272,09 | 3.326,65 | 3.381,18 | 3.435,72 | 3.490,24 | 3.544,76 | 3.599,32 | 3.653,83 | 3.681,12 |
| 11 | 2.791,16 | 2.846,98 | 2.902,78 | 2.958,62 | 3.014,46 | 3.070,27 | 3.126,08 | 3.181,93 | 3.237,76 | 3.293,60 | 3.349,42 | 3.405,20 | 3.461,03 | 3.516,85 | 3.572,69 | 3.628,53 | 3.684,34 | 3.740,15 | 3.768,07 |
| 12 | 2.855,58 | 2.912,68 | 2.969,80 | 3.026,91 | 3.084,03 | 3.141,14 | 3.198,21 | 3.255,35 | 3.312,47 | 3.369,59 | 3.426,67 | 3.483,80 | 3.540,91 | 3.598,02 | 3.655,17 | 3.712,23 | 3.769,36 | 3.826,47 | 3.855,02 |
| 13 | 2.919,98 | 2.978,39 | 3.036,81 | 3.095,18 | 3.153,59 | 3.211,97 | 3.270,38 | 3.328,79 | 3.387,18 | 3.445,58 | 3.503,98 | 3.562,40 | 3.620,77 | 3.679,16 | 3.737,58 | 3.795,98 | 3.854,37 | 3.912,77 | 3.941,99 |
| 14 | 2.984,40 | 3.044,08 | 3.103,79 | 3.163,48 | 3.223,14 | 3.282,80 | 3.342,53 | 3.402,20 | 3.461,89 | 3.521,59 | 3.581,27 | 3.640,96 | 3.700,65 | 3.760,35 | 3.820,03 | 3.879,71 | 3.939,40 | 3.999,09 | 4.028,92 |
| 15 | 3.048,81 | 3.109,79 | 3.170,76 | 3.231,75 | 3.292,72 | 3.353,70 | 3.414,64 | 3.475,64 | 3.536,61 | 3.597,59 | 3.658,57 | 3.719,55 | 3.780,49 | 3.841,52 | 3.902,47 | 3.963,48 | 4.024,42 | 4.085,42 | 4.115,88 |
| 16 | 3.113,21 | 3.175,47 | 3.237,76 | 3.300,01 | 3.362,28 | 3.424,53 | 3.486,81 | 3.549,08 | 3.611,34 | 3.673,61 | 3.735,84 | 3.798,13 | 3.860,38 | 3.922,65 | 3.984,91 | 4.047,17 | 4.109,44 | 4.171,73 | 4.202,85 |
| 17 | 3.177,64 | 3.241,18 | 3.304,74 | 3.368,29 | 3.431,84 | 3.495,39 | 3.558,94 | 3.622,49 | 3.686,06 | 3.749,57 | 3.813,13 | 3.876,72 | 3.940,28 | 4.003,83 | 4.067,36 | 4.130,91 | 4.194,48 | 4.258,04 | 4.289,80 |

**TABELA I - B**
**AGENTE DE DESENVOLVIMENTO INFANTIL**
**JORNADA DE 35 HORAS SEMANAIS**

| REF | GRAU A | B | C | D | E | F | G | H | I | J | L | M | N | O | P | Q | R | S | T |
|---|---|---|---|---|---|---|---|---|---|---|---|---|---|---|---|---|---|---|---|
| 1 | 2.504,90 | 2.554,99 | 2.605,09 | 2.655,18 | 2.705,29 | 2.755,39 | 2.805,46 | 2.855,58 | 2.905,66 | 2.955,78 | 3.005,88 | 3.055,97 | 3.106,07 | 3.156,15 | 3.206,25 | 3.256,35 | 3.306,46 | 3.356,56 | 3.381,57 |
| 2 | 2.580,03 | 2.631,64 | 2.683,24 | 2.734,85 | 2.786,45 | 2.838,03 | 2.889,64 | 2.941,24 | 2.992,84 | 3.044,44 | 3.096,05 | 3.147,64 | 3.199,24 | 3.250,83 | 3.302,46 | 3.354,05 | 3.405,65 | 3.457,26 | 3.483,05 |
| 3 | 2.655,18 | 2.708,30 | 2.761,40 | 2.814,50 | 2.867,57 | 2.920,72 | 2.973,82 | 3.026,91 | 3.080,00 | 3.133,11 | 3.186,23 | 3.239,31 | 3.292,41 | 3.345,54 | 3.398,60 | 3.451,75 | 3.504,85 | 3.557,94 | 3.584,50 |
| 4 | 2.730,34 | 2.784,92 | 2.839,55 | 2.894,15 | 2.948,77 | 3.003,35 | 3.057,98 | 3.112,58 | 3.167,16 | 3.221,77 | 3.276,39 | 3.331,01 | 3.385,59 | 3.440,22 | 3.494,81 | 3.549,42 | 3.604,03 | 3.658,63 | 3.685,95 |
| 5 | 2.805,46 | 2.861,56 | 2.917,72 | 2.973,82 | 3.029,92 | 3.086,02 | 3.142,12 | 3.198,21 | 3.254,36 | 3.310,44 | 3.366,57 | 3.422,68 | 3.478,79 | 3.534,89 | 3.590,99 | 3.647,13 | 3.703,22 | 3.759,33 | 3.787,39 |
| 6 | 2.880,64 | 2.938,26 | 2.995,83 | 3.053,45 | 3.111,06 | 3.168,68 | 3.226,31 | 3.283,89 | 3.341,52 | 3.399,14 | 3.456,77 | 3.514,37 | 3.571,96 | 3.629,59 | 3.687,18 | 3.744,80 | 3.802,41 | 3.860,04 | 3.888,87 |
| 7 | 2.955,78 | 3.014,89 | 3.074,00 | 3.133,11 | 3.192,25 | 3.251,33 | 3.310,44 | 3.369,59 | 3.428,70 | 3.487,83 | 3.546,93 | 3.606,04 | 3.665,15 | 3.724,27 | 3.783,40 | 3.842,48 | 3.901,61 | 3.960,75 | 3.990,29 |
| 8 | 3.030,89 | 3.091,54 | 3.152,14 | 3.212,77 | 3.273,38 | 3.334,02 | 3.394,62 | 3.455,24 | 3.515,86 | 3.576,48 | 3.637,09 | 3.697,72 | 3.758,34 | 3.818,95 | 3.879,55 | 3.940,20 | 4.000,81 | 4.061,40 | 4.091,73 |
| 9 | 3.106,07 | 3.168,20 | 3.230,30 | 3.292,41 | 3.354,57 | 3.416,66 | 3.478,79 | 3.540,91 | 3.603,01 | 3.665,15 | 3.727,29 | 3.789,41 | 3.851,53 | 3.913,66 | 3.975,76 | 4.037,89 | 4.099,99 | 4.162,10 | 4.193,17 |
| 10 | 3.184,19 | 3.244,84 | 3.308,46 | 3.372,07 | 3.435,72 | 3.499,33 | 3.562,97 | 3.626,58 | 3.690,21 | 3.753,79 | 3.817,47 | 3.881,08 | 3.944,69 | 4.008,32 | 4.071,92 | 4.135,54 | 4.199,21 | 4.262,81 | 4.294,62 |
| 11 | 3.256,35 | 3.321,49 | 3.386,62 | 3.451,75 | 3.516,85 | 3.581,97 | 3.647,13 | 3.712,23 | 3.777,36 | 3.842,48 | 3.907,62 | 3.972,75 | 4.037,89 | 4.103,00 | 4.168,14 | 4.233,27 | 4.298,39 | 4.363,51 | 4.396,07 |
| 12 | 3.331,49 | 3.398,11 | 3.464,76 | 3.531,40 | 3.598,02 | 3.664,65 | 3.731,28 | 3.797,91 | 3.864,54 | 3.931,18 | 3.997,82 | 4.064,44 | 4.131,05 | 4.197,67 | 4.264,36 | 4.330,96 | 4.397,58 | 4.464,22 | 4.497,53 |
| 13 | 3.406,64 | 3.474,77 | 3.542,91 | 3.611,04 | 3.679,16 | 3.747,33 | 3.815,44 | 3.883,57 | 3.951,70 | 4.019,84 | 4.087,98 | 4.156,10 | 4.224,22 | 4.292,37 | 4.360,50 | 4.428,64 | 4.496,76 | 4.564,90 | 4.598,98 |
| 14 | 3.481,80 | 3.551,43 | 3.621,07 | 3.690,71 | 3.760,35 | 3.829,99 | 3.899,60 | 3.969,26 | 4.038,87 | 4.108,52 | 4.178,16 | 4.247,80 | 4.317,42 | 4.387,07 | 4.456,68 | 4.526,36 | 4.595,98 | 4.665,61 | 4.700,42 |
| 15 | 3.556,96 | 3.628,09 | 3.699,21 | 3.770,34 | 3.841,52 | 3.912,63 | 3.983,79 | 4.054,91 | 4.126,04 | 4.197,18 | 4.268,33 | 4.339,49 | 4.410,59 | 4.481,75 | 4.552,90 | 4.624,00 | 4.695,16 | 4.766,32 | 4.801,88 |
| 16 | 3.632,08 | 3.704,72 | 3.777,36 | 3.850,01 | 3.922,65 | 3.995,28 | 4.067,95 | 4.140,56 | 4.213,23 | 4.285,86 | 4.358,49 | 4.431,15 | 4.503,77 | 4.576,45 | 4.649,09 | 4.721,70 | 4.794,34 | 4.866,98 | 4.903,35 |
| 17 | 3.707,25 | 3.781,38 | 3.855,51 | 3.929,68 | 4.003,83 | 4.077,96 | 4.152,08 | 4.226,23 | 4.300,40 | 4.374,53 | 4.448,69 | 4.522,82 | 4.596,95 | 4.671,13 | 4.745,25 | 4.819,41 | 4.893,57 | 4.967,70 | 5.004,78 |

**TABELA I - C**
**PROFESSOR DE EDUCAÇÃO INFANTIL**
**JORNADA DE 30 HORAS SEMANAIS (150H)**

| REF | GRAU A | B | C | D | E | F | G | H | I | J | L | M | N | O | P | Q | R | S | T |
|---|---|---|---|---|---|---|---|---|---|---|---|---|---|---|---|---|---|---|---|
| 1 | 2.885,66 | 2.943,36 | 3.001,07 | 3.058,79 | 3.116,51 | 3.174,23 | 3.231,94 | 3.289,64 | 3.347,36 | 3.405,06 | 3.462,77 | 3.520,49 | 3.578,20 | 3.635,91 | 3.693,63 | 3.751,33 | 3.809,05 | 3.866,77 | 3.895,60 |
| 2 | 2.972,22 | 3.031,66 | 3.091,11 | 3.150,54 | 3.210,01 | 3.269,44 | 3.328,90 | 3.388,33 | 3.447,77 | 3.507,21 | 3.566,66 | 3.626,11 | 3.685,55 | 3.744,97 | 3.804,44 | 3.863,90 | 3.923,33 | 3.982,78 | 4.012,50 |
| 3 | 3.058,79 | 3.119,99 | 3.181,13 | 3.242,32 | 3.303,48 | 3.364,67 | 3.425,84 | 3.487,01 | 3.548,19 | 3.609,36 | 3.670,56 | 3.731,73 | 3.792,89 | 3.854,08 | 3.915,26 | 3.976,43 | 4.037,60 | 4.098,77 | 4.129,36 |
| 4 | 3.145,37 | 3.208,25 | 3.271,18 | 3.334,07 | 3.397,01 | 3.459,90 | 3.522,80 | 3.585,72 | 3.648,61 | 3.711,51 | 3.774,43 | 3.837,34 | 3.900,25 | 3.963,16 | 4.026,06 | 4.088,98 | 4.151,87 | 4.214,80 | 4.246,24 |
| 5 | 3.231,94 | 3.296,57 | 3.361,21 | 3.425,84 | 3.490,48 | 3.555,12 | 3.619,74 | 3.684,39 | 3.749,02 | 3.813,69 | 3.878,32 | 3.942,96 | 4.007,59 | 4.072,25 | 4.136,87 | 4.201,51 | 4.266,15 | 4.330,79 | 4.363,10 |
| 6 | 3.318,50 | 3.384,87 | 3.451,24 | 3.517,61 | 3.583,96 | 3.650,33 | 3.716,71 | 3.783,10 | 3.849,47 | 3.915,84 | 3.982,20 | 4.048,56 | 4.114,94 | 4.181,30 | 4.247,68 | 4.314,05 | 4.380,42 | 4.446,79 | 4.479,96 |
| 7 | 3.405,06 | 3.473,17 | 3.541,27 | 3.609,37 | 3.677,48 | 3.745,56 | 3.813,69 | 3.881,78 | 3.949,86 | 4.017,98 | 4.086,07 | 4.154,19 | 4.222,28 | 4.290,39 | 4.358,49 | 4.426,58 | 4.494,68 | 4.562,78 | 4.596,85 |
| 8 | 3.491,64 | 3.561,47 | 3.631,31 | 3.701,15 | 3.770,97 | 3.840,81 | 3.910,63 | 3.980,46 | 4.050,30 | 4.120,14 | 4.189,97 | 4.259,78 | 4.329,63 | 4.399,45 | 4.469,31 | 4.539,14 | 4.608,97 | 4.678,78 | 4.713,72 |
| 9 | 3.578,20 | 3.649,78 | 3.721,35 | 3.792,89 | 3.864,47 | 3.936,04 | 4.007,59 | 4.079,17 | 4.150,72 | 4.222,28 | 4.293,86 | 4.365,42 | 4.436,97 | 4.508,55 | 4.580,11 | 4.651,67 | 4.723,25 | 4.794,79 | 4.830,58 |
| 10 | 3.664,77 | 3.738,07 | 3.811,37 | 3.884,65 | 3.957,95 | 4.031,24 | 4.104,55 | 4.177,85 | 4.251,15 | 4.324,44 | 4.397,73 | 4.471,03 | 4.544,33 | 4.617,62 | 4.690,92 | 4.764,21 | 4.837,50 | 4.910,81 | 4.947,44 |
| 11 | 3.751,33 | 3.826,39 | 3.901,40 | 3.976,43 | 4.051,46 | 4.126,48 | 4.201,51 | 4.276,54 | 4.351,56 | 4.426,58 | 4.501,62 | 4.576,65 | 4.651,67 | 4.726,70 | 4.801,72 | 4.876,75 | 4.951,76 | 5.026,82 | 5.064,33 |
| 12 | 3.837,91 | 3.914,67 | 3.991,43 | 4.068,20 | 4.144,94 | 4.221,71 | 4.298,46 | 4.375,23 | 4.451,99 | 4.528,76 | 4.605,51 | 4.682,26 | 4.759,02 | 4.835,77 | 4.912,53 | 4.989,29 | 5.066,06 | 5.142,81 | 5.181,17 |
| 13 | 3.924,48 | 4.002,97 | 4.081,46 | 4.159,96 | 4.238,43 | 4.316,93 | 4.395,41 | 4.473,91 | 4.552,41 | 4.630,89 | 4.709,37 | 4.787,88 | 4.866,36 | 4.944,85 | 5.023,34 | 5.101,84 | 5.180,32 | 5.258,81 | 5.298,05 |
| 14 | 4.011,05 | 4.091,27 | 4.171,52 | 4.251,72 | 4.331,92 | 4.412,17 | 4.492,37 | 4.572,60 | 4.652,84 | 4.733,05 | 4.813,26 | 4.893,49 | 4.973,71 | 5.053,91 | 5.134,16 | 5.214,38 | 5.294,58 | 5.374,81 | 5.414,93 |
| 15 | 4.097,61 | 4.179,60 | 4.261,52 | 4.343,48 | 4.425,45 | 4.507,37 | 4.589,33 | 4.671,29 | 4.753,23 | 4.835,20 | 4.917,15 | 4.999,10 | 5.081,05 | 5.163,01 | 5.244,95 | 5.326,92 | 5.408,87 | 5.490,82 | 5.531,79 |
| 16 | 4.184,19 | 4.267,88 | 4.351,57 | 4.435,24 | 4.518,93 | 4.602,61 | 4.686,30 | 4.769,98 | 4.853,66 | 4.937,34 | 5.021,03 | 5.104,71 | 5.188,41 | 5.272,07 | 5.355,78 | 5.439,44 | 5.523,14 | 5.606,81 | 5.648,65 |
| 17 | 4.270,77 | 4.356,16 | 4.441,59 | 4.527,01 | 4.612,42 | 4.697,84 | 4.783,26 | 4.868,67 | 4.954,09 | 5.039,49 | 5.124,91 | 5.210,34 | 5.295,75 | 5.381,15 | 5.466,58 | 5.551,98 | 5.637,40 | 5.722,82 | 5.765,52 |

**TABELA I - D**
**PROFESSOR DE EDUCAÇÃO INFANTIL**
**JORNADA DE 35 HORAS SEMANAIS (175H)**

| REF | GRAU A | B | C | D | E | F | G | H | I | J | L | M | N | O | P | Q | R | S | T |
|---|---|---|---|---|---|---|---|---|---|---|---|---|---|---|---|---|---|---|---|
| 1 | 3.366,60 | 3.433,93 | 3.501,24 | 3.568,59 | 3.635,93 | 3.703,27 | 3.770,58 | 3.837,93 | 3.905,25 | 3.972,56 | 4.039,92 | 4.107,27 | 4.174,59 | 4.241,93 | 4.309,25 | 4.376,57 | 4.443,91 | 4.511,26 | 4.544,87 |
| 2 | 3.467,58 | 3.536,96 | 3.606,31 | 3.675,67 | 3.745,01 | 3.814,35 | 3.883,69 | 3.953,06 | 4.022,42 | 4.091,74 | 4.161,11 | 4.230,48 | 4.299,85 | 4.369,15 | 4.438,51 | 4.507,89 | 4.577,23 | 4.646,59 | 4.681,25 |
| 3 | 3.568,59 | 3.639,97 | 3.711,35 | 3.782,70 | 3.854,08 | 3.925,46 | 3.996,85 | 4.068,20 | 4.139,57 | 4.210,94 | 4.282,30 | 4.353,70 | 4.425,06 | 4.496,44 | 4.567,81 | 4.639,19 | 4.710,56 | 4.781,90 | 4.817,60 |
| 4 | 3.669,61 | 3.742,99 | 3.816,38 | 3.889,76 | 3.963,19 | 4.036,54 | 4.109,93 | 4.183,35 | 4.256,72 | 4.330,10 | 4.403,52 | 4.476,92 | 4.550,32 | 4.623,68 | 4.697,07 | 4.770,50 | 4.843,85 | 4.917,28 | 4.953,95 |
| 5 | 3.770,58 | 3.845,98 | 3.921,44 | 3.996,85 | 4.072,26 | 4.147,65 | 4.223,09 | 4.298,46 | 4.373,89 | 4.449,35 | 4.524,73 | 4.600,13 | 4.675,55 | 4.750,95 | 4.826,38 | 4.901,77 | 4.977,20 | 5.052,57 | 5.090,29 |
| 6 | 3.871,59 | 3.949,05 | 4.026,43 | 4.103,88 | 4.181,30 | 4.258,75 | 4.336,15 | 4.413,63 | 4.491,05 | 4.568,50 | 4.645,91 | 4.723,33 | 4.800,78 | 4.878,22 | 4.955,65 | 5.033,08 | 5.110,50 | 5.187,95 | 5.226,64 |
| 7 | 3.972,56 | 4.052,03 | 4.131,47 | 4.210,94 | 4.290,38 | 4.369,85 | 4.449,35 | 4.528,77 | 4.608,19 | 4.687,67 | 4.767,12 | 4.846,56 | 4.926,02 | 5.005,46 | 5.084,91 | 5.164,37 | 5.243,81 | 5.323,26 | 5.362,99 |
| 8 | 4.073,60 | 4.155,04 | 4.236,53 | 4.320,27 | 4.399,49 | 4.480,94 | 4.562,42 | 4.643,88 | 4.725,35 | 4.806,81 | 4.888,32 | 4.969,78 | 5.051,24 | 5.132,70 | 5.214,21 | 5.295,66 | 5.377,14 | 5.459,34 | 5.499,36 |
| 9 | 4.174,59 | 4.258,09 | 4.341,58 | 4.425,06 | 4.508,55 | 4.592,04 | 4.675,55 | 4.759,04 | 4.842,52 | 4.926,02 | 5.009,50 | 5.092,99 | 5.176,48 | 5.259,97 | 5.343,49 | 5.426,96 | 5.510,44 | 5.594,70 | 5.635,69 |
| 10 | 4.275,59 | 4.361,07 | 4.446,61 | 4.532,11 | 4.617,63 | 4.703,14 | 4.788,63 | 4.874,17 | 4.959,71 | 5.045,19 | 5.130,71 | 5.216,20 | 5.301,73 | 5.387,25 | 5.472,77 | 5.558,26 | 5.643,77 | 5.729,29 | 5.772,05 |
| 11 | 4.376,57 | 4.464,11 | 4.551,66 | 4.639,19 | 4.726,72 | 4.814,26 | 4.901,77 | 4.989,32 | 5.076,85 | 5.164,37 | 5.251,93 | 5.334,44 | 5.426,96 | 5.514,49 | 5.602,00 | 5.689,56 | 5.777,07 | 5.864,61 | 5.908,39 |
| 12 | 4.477,58 | 4.567,12 | 4.656,69 | 4.746,24 | 4.835,78 | 4.925,35 | 5.014,89 | 5.104,47 | 5.194,03 | 5.283,56 | 5.373,10 | 5.462,65 | 5.552,19 | 5.641,75 | 5.731,30 | 5.820,82 | 5.910,43 | 5.999,96 | 6.044,74 |
| 13 | 4.578,59 | 4.670,15 | 4.761,70 | 4.853,30 | 4.944,87 | 5.036,42 | 5.128,01 | 5.219,57 | 5.311,14 | 5.402,73 | 5.494,27 | 5.585,87 | 5.677,46 | 5.769,01 | 5.860,56 | 5.952,16 | 6.043,72 | 6.135,31 | 6.181,10 |
| 14 | 4.679,59 | 4.773,15 | 4.866,77 | 4.960,34 | 5.053,93 | 5.147,55 | 5.241,12 | 5.334,72 | 5.428,33 | 5.521,91 | 5.615,47 | 5.709,09 | 5.802,65 | 5.896,26 | 5.989,86 | 6.083,46 | 6.177,06 | 6.270,62 | 6.317,43 |
| 15 | 4.780,57 | 4.876,19 | 4.971,80 | 5.067,42 | 5.163,03 | 5.258,62 | 5.354,25 | 5.449,85 | 5.545,45 | 5.641,07 | 5.736,70 | 5.832,33 | 5.927,90 | 6.023,52 | 6.119,14 | 6.214,76 | 6.310,37 | 6.405,96 | 6.453,78 |
| 16 | 4.881,57 | 4.979,22 | 5.076,85 | 5.174,45 | 5.272,10 | 5.369,76 | 5.467,35 | 5.565,00 | 5.662,64 | 5.760,25 | 5.857,91 | 5.955,51 | 6.053,18 | 6.150,77 | 6.248,40 | 6.346,03 | 6.443,68 | 6.541,29 | 6.590,10 |
| 17 | 4.982,55 | 5.082,20 | 5.181,88 | 5.281,54 | 5.381,17 | 5.480,84 | 5.580,49 | 5.680,15 | 5.779,78 | 5.879,43 | 5.979,09 | 6.078,74 | 6.178,38 | 6.278,05 | 6.377,71 | 6.477,32 | 6.576,99 | 6.676,64 | 6.726,47 |

**TABELA I - E**
**PROFESSOR DE EDUCAÇÃO INFANTIL**
**JORNADA DE 38 HORAS SEMANAIS (190H)**

| REF | GRAU A | B | C | D | E | F | G | H | I | J | L | M | N | O | P | Q | R | S | T |
|---|---|---|---|---|---|---|---|---|---|---|---|---|---|---|---|---|---|---|---|
| 1 | 3.655,15 | 3.728,23 | 3.801,34 | 3.874,43 | 3.947,54 | 4.020,66 | 4.093,74 | 4.166,84 | 4.239,95 | 4.313,06 | 4.386,17 | 4.459,25 | 4.532,36 | 4.605,47 | 4.678,57 | 4.751,67 | 4.824,77 | 4.897,87 | 4.934,43 |
| 2 | 3.764,80 | 3.840,09 | 3.915,37 | 3.990,67 | 4.065,98 | 4.141,28 | 4.216,55 | 4.291,85 | 4.367,14 | 4.442,45 | 4.517,74 | 4.593,05 | 4.668,33 | 4.743,64 | 4.818,93 | 4.894,23 | 4.969,51 | 5.044,81 | 5.082,47 |
| 3 | 3.874,43 | 3.951,91 | 4.029,41 | 4.106,90 | 4.184,39 | 4.261,87 | 4.339,36 | 4.416,88 | 4.494,35 | 4.571,85 | 4.649,31 | 4.726,82 | 4.804,31 | 4.881,78 | 4.959,28 | 5.036,78 | 5.114,26 | 5.191,76 | 5.230,49 |
| 4 | 3.984,10 | 4.063,76 | 4.143,46 | 4.223,15 | 4.302,81 | 4.382,50 | 4.462,17 | 4.541,85 | 4.621,56 | 4.701,22 | 4.780,92 | 4.860,57 | 4.940,28 | 5.019,95 | 5.099,64 | 5.179,33 | 5.259,01 | 5.338,69 | 5.378,52 |
| 5 | 4.093,74 | 4.175,62 | 4.257,49 | 4.339,36 | 4.421,27 | 4.503,12 | 4.584,98 | 4.666,87 | 4.748,73 | 4.830,63 | 4.912,49 | 4.994,37 | 5.076,25 | 5.158,10 | 5.239,99 | 5.321,88 | 5.403,73 | 5.485,63 | 5.526,56 |
| 6 | 4.203,40 | 4.287,47 | 4.371,53 | 4.455,60 | 4.539,67 | 4.623,75 | 4.707,80 | 4.791,88 | 4.875,95 | 4.960,01 | 5.044,08 | 5.128,16 | 5.212,22 | 5.296,28 | 5.380,36 | 5.464,42 | 5.548,48 | 5.632,56 | 5.674,58 |
| 7 | 4.313,06 | 4.399,33 | 4.485,58 | 4.571,85 | 4.658,09 | 4.744,35 | 4.830,63 | 4.916,88 | 5.003,13 | 5.089,39 | 5.175,67 | 5.261,91 | 5.348,17 | 5.434,46 | 5.520,72 | 5.606,99 | 5.693,23 | 5.779,49 | 5.822,63 |
| 8 | 4.422,70 | 4.511,16 | 4.599,62 | 4.688,07 | 4.776,54 | 4.864,97 | 4.953,42 | 5.041,88 | 5.130,36 | 5.218,79 | 5.307,24 | 5.395,70 | 5.484,15 | 5.572,60 | 5.661,07 | 5.749,53 | 5.837,97 | 5.926,42 | 5.970,66 |
| 9 | 4.532,36 | 4.623,00 | 4.713,66 | 4.804,31 | 4.894,94 | 4.985,60 | 5.076,25 | 5.166,90 | 5.257,53 | 5.348,17 | 5.438,84 | 5.529,49 | 5.620,11 | 5.710,78 | 5.801,42 | 5.892,07 | 5.982,73 | 6.073,35 | 6.118,69 |
| 10 | 4.642,01 | 4.734,84 | 4.827,68 | 4.920,53 | 5.013,37 | 5.106,22 | 5.199,05 | 5.291,90 | 5.384,74 | 5.477,58 | 5.570,42 | 5.663,25 | 5.756,10 | 5.848,94 | 5.941,77 | 6.034,62 | 6.127,46 | 6.220,30 | 6.266,71 |
| 11 | 4.751,67 | 4.846,72 | 4.941,74 | 5.036,78 | 5.131,81 | 5.226,85 | 5.321,88 | 5.416,91 | 5.511,94 | 5.606,99 | 5.702,02 | 5.797,05 | 5.892,07 | 5.987,11 | 6.082,13 | 6.177,19 | 6.272,21 | 6.367,25 | 6.414,76 |
| 12 | 4.861,33 | 4.958,56 | 5.055,79 | 5.153,00 | 5.250,23 | 5.347,45 | 5.444,69 | 5.541,90 | 5.639,13 | 5.736,36 | 5.833,57 | 5.930,83 | 6.028,03 | 6.125,27 | 6.222,49 | 6.319,73 | 6.416,95 | 6.514,16 | 6.562,78 |
| 13 | 4.970,98 | 5.070,40 | 5.169,82 | 5.269,24 | 5.368,64 | 5.468,07 | 5.567,49 | 5.666,91 | 5.766,33 | 5.865,75 | 5.965,17 | 6.064,58 | 6.164,01 | 6.263,43 | 6.362,87 | 6.462,27 | 6.561,70 | 6.661,11 | 6.710,82 |
| 14 | 5.080,63 | 5.182,24 | 5.283,86 | 5.385,47 | 5.487,08 | 5.588,72 | 5.690,30 | 5.791,91 | 5.893,53 | 5.995,15 | 6.096,76 | 6.198,37 | 6.299,96 | 6.401,58 | 6.503,20 | 6.604,82 | 6.706,43 | 6.808,05 | 6.858,86 |
| 15 | 5.190,27 | 5.294,07 | 5.397,88 | 5.501,70 | 5.605,52 | 5.709,31 | 5.813,12 | 5.916,93 | 6.020,73 | 6.124,53 | 6.228,34 | 6.332,16 | 6.435,95 | 6.539,75 | 6.643,56 | 6.747,38 | 6.851,17 | 6.954,97 | 7.006,88 |
| 16 | 5.299,95 | 5.405,94 | 5.511,94 | 5.617,93 | 5.723,93 | 5.829,94 | 5.935,93 | 6.041,93 | 6.147,93 | 6.253,94 | 6.359,92 | 6.465,92 | 6.571,93 | 6.677,93 | 6.783,92 | 6.889,93 | 6.995,91 | 7.101,93 | 7.154,92 |
| 17 | 5.409,60 | 5.517,79 | 5.625,97 | 5.734,16 | 5.842,36 | 5.950,56 | 6.058,73 | 6.166,93 | 6.275,12 | 6.383,31 | 6.491,52 | 6.599,69 | 6.707,90 | 6.816,08 | 6.924,26 | 7.032,47 | 7.140,65 | 7.248,85 | 7.302,96 |

**TABELA II - A**
**PROFESSOR DE EDUCAÇÃO BÁSICA**
**PROFESSOR DE EDUCAÇÃO ESPECIAL**
**JORNADA DE 25 HORAS SEMANAIS**

| REF | GRAU A | B | C | D | E | F | G | H | I | J | L | M | N | O | P | Q | R | S | T |
|---|---|---|---|---|---|---|---|---|---|---|---|---|---|---|---|---|---|---|---|
| 1 | 2.404,69 | 2.452,81 | 2.500,87 | 2.548,98 | 2.597,06 | 2.645,16 | 2.693,26 | 2.741,36 | 2.789,44 | 2.837,53 | 2.885,66 | 2.933,71 | 2.981,83 | 3.029,92 | 3.078,01 | 3.126,08 | 3.174,21 | 3.222,27 | 3.246,33 |
| 2 | 2.476,83 | 2.526,39 | 2.575,90 | 2.625,46 | 2.674,99 | 2.724,53 | 2.774,05 | 2.823,59 | 2.873,11 | 2.922,67 | 2.972,21 | 3.021,74 | 3.071,28 | 3.120,81 | 3.170,35 | 3.219,87 | 3.269,43 | 3.318,95 | 3.343,70 |
| 3 | 2.548,98 | 2.599,97 | 2.650,92 | 2.701,93 | 2.752,89 | 2.803,88 | 2.854,84 | 2.905,85 | 2.956,80 | 3.007,78 | 3.058,77 | 3.109,76 | 3.160,72 | 3.211,71 | 3.262,68 | 3.313,67 | 3.364,64 | 3.415,63 | 3.441,13 |
| 4 | 2.621,12 | 2.673,52 | 2.725,95 | 2.778,37 | 2.830,83 | 2.883,24 | 2.935,65 | 2.988,10 | 3.040,49 | 3.092,91 | 3.145,33 | 3.197,75 | 3.250,21 | 3.302,61 | 3.355,04 | 3.407,46 | 3.459,88 | 3.512,28 | 3.538,51 |
| 5 | 2.693,26 | 2.747,14 | 2.800,99 | 2.854,84 | 2.908,71 | 2.962,57 | 3.016,46 | 3.070,29 | 3.124,19 | 3.178,04 | 3.231,92 | 3.285,78 | 3.339,63 | 3.393,50 | 3.447,37 | 3.501,22 | 3.555,11 | 3.608,95 | 3.635,89 |
| 6 | 2.765,39 | 2.820,71 | 2.875,99 | 2.931,31 | 2.986,62 | 3.041,94 | 3.097,26 | 3.152,54 | 3.207,87 | 3.263,16 | 3.318,48 | 3.373,78 | 3.429,10 | 3.484,41 | 3.539,70 | 3.595,01 | 3.650,30 | 3.705,63 | 3.733,31 |
| 7 | 2.837,53 | 2.894,29 | 2.951,04 | 3.007,78 | 3.064,53 | 3.121,29 | 3.178,04 | 3.234,79 | 3.291,55 | 3.348,28 | 3.405,05 | 3.461,80 | 3.518,55 | 3.575,27 | 3.632,05 | 3.688,83 | 3.745,55 | 3.802,32 | 3.830,69 |
| 8 | 2.909,66 | 2.967,87 | 3.026,06 | 3.084,24 | 3.142,44 | 3.200,65 | 3.258,84 | 3.317,02 | 3.375,20 | 3.433,42 | 3.491,62 | 3.549,82 | 3.608,00 | 3.666,17 | 3.724,37 | 3.782,60 | 3.840,80 | 3.898,99 | 3.928,05 |
| 9 | 2.981,83 | 3.041,46 | 3.101,09 | 3.160,72 | 3.220,35 | 3.280,01 | 3.339,63 | 3.399,28 | 3.458,92 | 3.518,55 | 3.578,18 | 3.637,80 | 3.697,45 | 3.757,11 | 3.816,71 | 3.876,37 | 3.936,04 | 3.995,65 | 4.025,44 |
| 10 | 3.053,96 | 3.115,04 | 3.176,12 | 3.237,18 | 3.298,28 | 3.359,33 | 3.420,44 | 3.481,53 | 3.542,57 | 3.603,66 | 3.664,75 | 3.725,85 | 3.786,88 | 3.847,98 | 3.909,10 | 3.970,13 | 4.031,21 | 4.092,29 | 4.122,83 |
| 11 | 3.126,08 | 3.188,63 | 3.251,14 | 3.313,67 | 3.376,19 | 3.438,72 | 3.501,22 | 3.563,75 | 3.626,28 | 3.688,83 | 3.751,31 | 3.813,86 | 3.876,37 | 3.938,88 | 4.001,41 | 4.063,94 | 4.126,45 | 4.188,96 | 4.220,22 |
| 12 | 3.198,21 | 3.262,18 | 3.326,17 | 3.390,12 | 3.454,10 | 3.518,06 | 3.582,01 | 3.645,99 | 3.709,97 | 3.773,92 | 3.837,89 | 3.901,85 | 3.965,82 | 4.029,78 | 4.093,74 | 4.157,71 | 4.221,69 | 4.285,66 | 4.317,61 |
| 13 | 3.270,38 | 3.335,80 | 3.401,19 | 3.466,59 | 3.531,98 | 3.597,43 | 3.662,83 | 3.728,24 | 3.793,66 | 3.859,03 | 3.924,46 | 3.989,86 | 4.055,28 | 4.120,68 | 4.186,10 | 4.251,48 | 4.316,87 | 4.382,31 | 4.415,02 |
| 14 | 3.342,53 | 3.409,38 | 3.476,22 | 3.543,06 | 3.609,92 | 3.676,76 | 3.743,61 | 3.810,46 | 3.877,33 | 3.944,18 | 4.011,02 | 4.077,86 | 4.144,72 | 4.211,55 | 4.278,42 | 4.345,29 | 4.412,12 | 4.478,98 | 4.512,40 |
| 15 | 3.414,64 | 3.482,96 | 3.551,24 | 3.619,54 | 3.687,84 | 3.756,13 | 3.824,42 | 3.892,71 | 3.961,01 | 4.029,30 | 4.097,58 | 4.165,90 | 4.234,19 | 4.302,48 | 4.370,75 | 4.439,06 | 4.507,34 | 4.575,63 | 4.609,81 |
| 16 | 3.486,81 | 3.556,56 | 3.626,28 | 3.695,99 | 3.765,74 | 3.835,50 | 3.905,23 | 3.974,97 | 4.044,69 | 4.114,40 | 4.184,15 | 4.253,90 | 4.323,63 | 4.393,38 | 4.463,14 | 4.532,86 | 4.602,56 | 4.672,31 | 4.707,18 |
| 17 | 3.558,94 | 3.630,14 | 3.701,30 | 3.772,48 | 3.843,67 | 3.914,81 | 3.986,02 | 4.057,18 | 4.128,37 | 4.199,56 | 4.270,75 | 4.341,91 | 4.413,10 | 4.484,29 | 4.555,43 | 4.626,62 | 4.697,81 | 4.768,99 | 4.804,59 |

**TABELA II - B**
**PROFESSOR DE EDUCAÇÃO BÁSICA**
**PROFESSOR DE EDUCAÇÃO ESPECIAL**
**JORNADA DE 30 HORAS SEMANAIS**

| REF | GRAU A | B | C | D | E | F | G | H | I | J | L | M | N | O | P | Q | R | S | T |
|---|---|---|---|---|---|---|---|---|---|---|---|---|---|---|---|---|---|---|---|
| 1 | 2.885,66 | 2.943,36 | 3.001,07 | 3.058,79 | 3.116,51 | 3.174,23 | 3.231,94 | 3.289,64 | 3.347,36 | 3.405,06 | 3.462,78 | 3.520,49 | 3.578,20 | 3.635,91 | 3.693,63 | 3.751,33 | 3.809,05 | 3.866,77 | 3.895,60 |
| 2 | 2.972,22 | 3.031,66 | 3.091,11 | 3.150,54 | 3.210,01 | 3.269,44 | 3.328,90 | 3.388,33 | 3.447,77 | 3.507,21 | 3.566,66 | 3.626,11 | 3.685,55 | 3.744,97 | 3.804,44 | 3.863,90 | 3.923,33 | 3.982,78 | 4.012,50 |
| 3 | 3.058,79 | 3.119,99 | 3.181,13 | 3.242,32 | 3.303,48 | 3.364,67 | 3.425,84 | 3.487,01 | 3.548,19 | 3.609,36 | 3.670,56 | 3.731,73 | 3.792,89 | 3.854,08 | 3.915,26 | 3.976,43 | 4.037,60 | 4.098,77 | 4.129,36 |
| 4 | 3.145,37 | 3.208,25 | 3.271,18 | 3.334,07 | 3.397,01 | 3.459,90 | 3.522,80 | 3.585,72 | 3.648,61 | 3.711,51 | 3.774,43 | 3.837,34 | 3.900,25 | 3.963,16 | 4.026,06 | 4.088,98 | 4.151,87 | 4.214,80 | 4.246,24 |
| 5 | 3.231,94 | 3.296,57 | 3.361,21 | 3.425,84 | 3.490,48 | 3.555,12 | 3.619,74 | 3.684,39 | 3.749,02 | 3.813,69 | 3.878,32 | 3.942,96 | 4.007,59 | 4.072,25 | 4.136,87 | 4.201,51 | 4.266,15 | 4.330,79 | 4.363,10 |
| 6 | 3.318,50 | 3.384,87 | 3.451,24 | 3.517,61 | 3.583,96 | 3.650,33 | 3.716,71 | 3.783,10 | 3.849,47 | 3.915,84 | 3.982,20 | 4.048,56 | 4.114,94 | 4.181,30 | 4.247,68 | 4.314,05 | 4.380,42 | 4.446,79 | 4.479,96 |
| 7 | 3.405,06 | 3.473,17 | 3.541,27 | 3.609,36 | 3.677,48 | 3.745,56 | 3.813,69 | 3.881,78 | 3.949,86 | 4.017,98 | 4.086,07 | 4.154,19 | 4.222,28 | 4.290,39 | 4.358,49 | 4.426,58 | 4.494,68 | 4.562,78 | 4.596,85 |
| 8 | 3.491,64 | 3.561,47 | 3.631,31 | 3.701,15 | 3.770,96 | 3.840,81 | 3.910,63 | 3.980,46 | 4.050,30 | 4.120,14 | 4.189,97 | 4.259,78 | 4.329,63 | 4.399,45 | 4.469,31 | 4.539,14 | 4.608,97 | 4.678,78 | 4.713,72 |
| 9 | 3.578,20 | 3.649,78 | 3.721,35 | 3.792,89 | 3.864,47 | 3.936,04 | 4.007,59 | 4.079,17 | 4.150,72 | 4.222,28 | 4.293,86 | 4.365,42 | 4.436,97 | 4.508,55 | 4.580,11 | 4.651,67 | 4.723,25 | 4.794,79 | 4.830,58 |
| 10 | 3.664,77 | 3.738,07 | 3.811,37 | 3.884,65 | 3.957,95 | 4.031,24 | 4.104,55 | 4.177,85 | 4.251,15 | 4.324,44 | 4.397,73 | 4.471,03 | 4.544,33 | 4.617,62 | 4.690,92 | 4.764,21 | 4.837,50 | 4.910,81 | 4.947,44 |
| 11 | 3.751,33 | 3.826,39 | 3.901,40 | 3.976,43 | 4.051,46 | 4.126,48 | 4.201,51 | 4.276,54 | 4.351,56 | 4.426,58 | 4.501,62 | 4.576,65 | 4.651,67 | 4.726,70 | 4.801,72 | 4.876,75 | 4.951,76 | 5.026,82 | 5.064,33 |
| 12 | 3.837,91 | 3.914,67 | 3.991,43 | 4.068,20 | 4.144,94 | 4.221,71 | 4.298,46 | 4.375,23 | 4.451,99 | 4.528,76 | 4.605,51 | 4.682,26 | 4.759,02 | 4.835,77 | 4.912,53 | 4.989,29 | 5.066,06 | 5.142,81 | 5.181,17 |
| 13 | 3.924,48 | 4.002,97 | 4.081,46 | 4.159,96 | 4.238,43 | 4.316,93 | 4.395,41 | 4.473,91 | 4.552,41 | 4.630,89 | 4.709,37 | 4.787,88 | 4.866,36 | 4.944,85 | 5.023,34 | 5.101,84 | 5.180,32 | 5.258,81 | 5.298,05 |
| 14 | 4.011,05 | 4.091,27 | 4.171,52 | 4.251,72 | 4.331,92 | 4.412,17 | 4.492,37 | 4.572,60 | 4.652,84 | 4.733,05 | 4.813,26 | 4.893,49 | 4.973,71 | 5.053,91 | 5.134,16 | 5.214,38 | 5.294,58 | 5.374,81 | 5.414,93 |
| 15 | 4.097,61 | 4.179,60 | 4.261,52 | 4.343,48 | 4.425,45 | 4.507,37 | 4.589,33 | 4.671,29 | 4.753,23 | 4.835,20 | 4.917,14 | 4.999,10 | 5.081,05 | 5.163,01 | 5.244,95 | 5.326,92 | 5.408,87 | 5.490,82 | 5.531,79 |
| 16 | 4.184,19 | 4.267,88 | 4.351,56 | 4.435,24 | 4.518,93 | 4.602,61 | 4.686,30 | 4.769,98 | 4.853,66 | 4.937,34 | 5.021,03 | 5.104,71 | 5.188,41 | 5.272,07 | 5.355,78 | 5.439,44 | 5.523,14 | 5.606,81 | 5.648,65 |
| 17 | 4.270,77 | 4.356,16 | 4.441,59 | 4.527,01 | 4.612,42 | 4.697,84 | 4.783,26 | 4.868,67 | 4.954,09 | 5.039,49 | 5.124,91 | 5.210,34 | 5.295,75 | 5.381,15 | 5.466,58 | 5.551,98 | 5.637,40 | 5.722,82 | 5.765,52 |

**TABELA II - C**
**PROFESSOR DE EDUCAÇÃO BÁSICA**
**PROFESSOR DE EDUCAÇÃO ESPECIAL**
**JORNADA DE 30 HORAS SEMANAIS (150H)**

| REF | GRAU A | B | C | D | E | F | G | H | I | J | L | M | N | O | P | Q | R | S | T |
|---|---|---|---|---|---|---|---|---|---|---|---|---|---|---|---|---|---|---|---|
| 1 | 2.885,66 | 2.943,36 | 3.001,07 | 3.058,79 | 3.116,51 | 3.174,23 | 3.231,94 | 3.289,64 | 3.347,36 | 3.405,06 | 3.462,78 | 3.520,49 | 3.578,20 | 3.635,91 | 3.693,63 | 3.751,33 | 3.809,05 | 3.866,77 | 3.895,60 |
| 2 | 2.972,22 | 3.031,66 | 3.091,11 | 3.150,54 | 3.210,01 | 3.269,44 | 3.328,90 | 3.388,33 | 3.447,77 | 3.507,21 | 3.566,66 | 3.626,11 | 3.685,55 | 3.744,97 | 3.804,44 | 3.863,90 | 3.923,33 | 3.982,78 | 4.012,50 |
| 3 | 3.058,79 | 3.119,99 | 3.181,13 | 3.242,32 | 3.303,48 | 3.364,67 | 3.425,84 | 3.487,01 | 3.548,19 | 3.609,36 | 3.670,56 | 3.731,73 | 3.792,89 | 3.854,08 | 3.915,26 | 3.976,43 | 4.037,60 | 4.098,77 | 4.129,36 |
| 4 | 3.145,37 | 3.208,25 | 3.271,18 | 3.334,07 | 3.397,01 | 3.459,90 | 3.522,80 | 3.585,72 | 3.648,61 | 3.711,51 | 3.774,43 | 3.837,34 | 3.900,25 | 3.963,16 | 4.026,06 | 4.088,98 | 4.151,87 | 4.214,80 | 4.246,24 |
| 5 | 3.231,94 | 3.296,57 | 3.361,21 | 3.425,84 | 3.490,48 | 3.555,12 | 3.619,74 | 3.684,39 | 3.749,02 | 3.813,69 | 3.878,32 | 3.942,96 | 4.007,59 | 4.072,25 | 4.136,87 | 4.201,51 | 4.266,15 | 4.330,79 | 4.363,10 |
| 6 | 3.318,50 | 3.384,87 | 3.451,24 | 3.517,61 | 3.583,96 | 3.650,33 | 3.716,71 | 3.783,10 | 3.849,47 | 3.915,84 | 3.982,20 | 4.048,56 | 4.114,94 | 4.181,30 | 4.247,68 | 4.314,05 | 4.380,42 | 4.446,79 | 4.479,96 |
| 7 | 3.405,06 | 3.473,17 | 3.541,27 | 3.609,36 | 3.677,48 | 3.745,56 | 3.813,69 | 3.881,78 | 3.949,86 | 4.017,98 | 4.086,07 | 4.154,19 | 4.222,28 | 4.290,39 | 4.358,49 | 4.426,58 | 4.494,68 | 4.562,78 | 4.596,85 |
| 8 | 3.491,64 | 3.561,47 | 3.631,31 | 3.701,15 | 3.770,96 | 3.840,81 | 3.910,63 | 3.980,46 | 4.050,30 | 4.120,14 | 4.189,97 | 4.259,78 | 4.329,63 | 4.399,45 | 4.469,31 | 4.539,14 | 4.608,97 | 4.678,78 | 4.713,72 |
| 9 | 3.578,20 | 3.649,78 | 3.721,35 | 3.792,89 | 3.864,47 | 3.936,04 | 4.007,59 | 4.079,17 | 4.150,72 | 4.222,28 | 4.293,86 | 4.365,42 | 4.436,97 | 4.508,55 | 4.580,11 | 4.651,67 | 4.723,25 | 4.794,79 | 4.830,58 |
| 10 | 3.664,77 | 3.738,07 | 3.811,37 | 3.884,65 | 3.957,95 | 4.031,24 | 4.104,55 | 4.177,85 | 4.251,15 | 4.324,44 | 4.397,73 | 4.471,03 | 4.544,33 | 4.617,62 | 4.690,92 | 4.764,21 | 4.837,50 | 4.910,81 | 4.947,44 |
| 11 | 3.751,33 | 3.826,39 | 3.901,40 | 3.976,43 | 4.051,46 | 4.126,48 | 4.201,51 | 4.276,54 | 4.351,56 | 4.426,58 | 4.501,62 | 4.576,65 | 4.651,67 | 4.726,70 | 4.801,72 | 4.876,75 | 4.951,76 | 5.026,82 | 5.064,33 |
| 12 | 3.837,91 | 3.914,67 | 3.991,43 | 4.068,20 | 4.144,94 | 4.221,71 | 4.298,46 | 4.375,23 | 4.451,99 | 4.528,76 | 4.605,51 | 4.682,26 | 4.759,02 | 4.835,77 | 4.912,53 | 4.989,29 | 5.066,06 | 5.142,81 | 5.181,17 |
| 13 | 3.924,48 | 4.002,97 | 4.081,46 | 4.159,96 | 4.238,43 | 4.316,93 | 4.395,41 | 4.473,91 | 4.552,41 | 4.630,89 | 4.709,37 | 4.787,88 | 4.866,36 | 4.944,85 | 5.023,34 | 5.101,84 | 5.180,32 | 5.258,81 | 5.298,05 |
| 14 | 4.011,05 | 4.091,27 | 4.171,52 | 4.251,72 | 4.331,92 | 4.412,17 | 4.492,37 | 4.572,60 | 4.652,84 | 4.733,05 | 4.813,26 | 4.893,49 | 4.973,71 | 5.053,91 | 5.134,16 | 5.214,38 | 5.294,58 | 5.374,81 | 5.414,93 |
| 15 | 4.097,61 | 4.179,60 | 4.261,52 | 4.343,48 | 4.425,45 | 4.507,37 | 4.589,33 | 4.671,29 | 4.753,23 | 4.835,20 | 4.917,14 | 4.999,10 | 5.081,05 | 5.163,01 | 5.244,95 | 5.326,92 | 5.408,87 | 5.490,82 | 5.531,79 |
| 16 | 4.184,19 | 4.267,88 | 4.351,56 | 4.435,24 | 4.518,93 | 4.602,61 | 4.686,30 | 4.769,98 | 4.853,66 | 4.937,34 | 5.021,03 | 5.104,71 | 5.188,41 | 5.272,07 | 5.355,78 | 5.439,44 | 5.523,14 | 5.606,81 | 5.648,65 |
| 17 | 4.270,77 | 4.356,16 | 4.441,59 | 4.527,01 | 4.612,42 | 4.697,84 | 4.783,26 | 4.868,67 | 4.954,09 | 5.039,49 | 5.124,91 | 5.210,34 | 5.295,75 | 5.381,15 | 5.466,58 | 5.551,98 | 5.637,40 | 5.722,82 | 5.765,52 |

**TABELA II - D**
**PROFESSOR DE EDUCAÇÃO BÁSICA**
**PROFESSOR DE EDUCAÇÃO ESPECIAL**
**JORNADA DE 38 HORAS SEMANAIS (190H)**

| REF | GRAU | | | | | | | | | | | | | | | | | | |
|---|---|---|---|---|---|---|---|---|---|---|---|---|---|---|---|---|---|---|---|
| | A | B | C | D | E | F | G | H | I | J | L | M | N | O | P | Q | R | S | T |
| 1 | 3.655,15 | 3.728,23 | 3.801,34 | 3.874,43 | 3.947,54 | 4.020,66 | 4.093,74 | 4.166,84 | 4.239,95 | 4.313,06 | 4.386,17 | 4.459,25 | 4.532,36 | 4.605,47 | 4.678,57 | 4.751,67 | 4.824,77 | 4.897,87 | 4.934,43 |
| 2 | 3.764,80 | 3.840,09 | 3.915,37 | 3.990,67 | 4.065,98 | 4.141,28 | 4.216,55 | 4.291,85 | 4.367,14 | 4.442,45 | 4.517,74 | 4.593,05 | 4.668,33 | 4.743,64 | 4.818,93 | 4.894,23 | 4.969,51 | 5.044,81 | 5.082,47 |
| 3 | 3.874,43 | 3.951,91 | 4.029,41 | 4.106,90 | 4.184,39 | 4.261,87 | 4.339,36 | 4.416,88 | 4.494,35 | 4.571,85 | 4.649,31 | 4.726,82 | 4.804,31 | 4.881,78 | 4.959,28 | 5.036,78 | 5.114,26 | 5.191,76 | 5.230,49 |
| 4 | 3.984,10 | 4.063,76 | 4.143,46 | 4.223,15 | 4.302,81 | 4.382,50 | 4.462,17 | 4.541,85 | 4.621,56 | 4.701,22 | 4.780,92 | 4.860,57 | 4.940,28 | 5.019,95 | 5.099,64 | 5.179,33 | 5.259,01 | 5.338,69 | 5.378,52 |
| 5 | 4.093,74 | 4.175,62 | 4.257,49 | 4.339,36 | 4.421,27 | 4.503,12 | 4.584,98 | 4.666,87 | 4.748,73 | 4.830,63 | 4.912,49 | 4.994,37 | 5.076,25 | 5.158,10 | 5.239,99 | 5.321,88 | 5.403,73 | 5.485,63 | 5.526,55 |
| 6 | 4.203,40 | 4.287,47 | 4.371,53 | 4.455,60 | 4.539,67 | 4.623,75 | 4.707,80 | 4.791,88 | 4.875,95 | 4.960,01 | 5.044,08 | 5.128,16 | 5.212,22 | 5.296,28 | 5.380,36 | 5.464,42 | 5.548,48 | 5.632,56 | 5.674,58 |
| 7 | 4.313,06 | 4.399,33 | 4.485,58 | 4.571,85 | 4.658,09 | 4.744,35 | 4.830,63 | 4.916,88 | 5.003,13 | 5.089,39 | 5.175,67 | 5.261,91 | 5.348,17 | 5.434,46 | 5.520,72 | 5.606,99 | 5.693,23 | 5.779,49 | 5.822,63 |
| 8 | 4.422,70 | 4.511,16 | 4.599,62 | 4.688,07 | 4.776,54 | 4.864,97 | 4.953,42 | 5.041,88 | 5.130,36 | 5.218,79 | 5.307,24 | 5.395,70 | 5.484,15 | 5.572,60 | 5.661,07 | 5.749,53 | 5.837,97 | 5.926,42 | 5.970,66 |
| 9 | 4.532,36 | 4.623,00 | 4.713,66 | 4.804,31 | 4.894,94 | 4.985,60 | 5.076,25 | 5.166,90 | 5.257,53 | 5.348,17 | 5.438,84 | 5.529,49 | 5.620,11 | 5.710,78 | 5.801,42 | 5.892,07 | 5.982,73 | 6.073,35 | 6.118,69 |
| 10 | 4.642,01 | 4.734,84 | 4.827,68 | 4.920,53 | 5.013,37 | 5.106,22 | 5.199,05 | 5.291,90 | 5.384,74 | 5.477,58 | 5.570,42 | 5.663,25 | 5.756,10 | 5.848,94 | 5.941,77 | 6.034,62 | 6.127,46 | 6.220,30 | 6.266,71 |
| 11 | 4.751,67 | 4.846,72 | 4.941,74 | 5.036,78 | 5.131,81 | 5.226,85 | 5.321,88 | 5.416,91 | 5.511,94 | 5.606,99 | 5.702,02 | 5.797,05 | 5.892,07 | 5.987,11 | 6.082,12 | 6.177,19 | 6.272,21 | 6.367,25 | 6.414,76 |
| 12 | 4.861,33 | 4.958,56 | 5.055,79 | 5.153,00 | 5.250,23 | 5.347,45 | 5.444,69 | 5.541,90 | 5.639,13 | 5.736,36 | 5.833,57 | 5.930,83 | 6.028,03 | 6.125,27 | 6.222,49 | 6.319,73 | 6.416,95 | 6.514,16 | 6.562,78 |
| 13 | 4.970,98 | 5.070,40 | 5.169,82 | 5.269,24 | 5.368,64 | 5.468,07 | 5.567,49 | 5.666,91 | 5.766,33 | 5.865,75 | 5.965,17 | 6.064,58 | 6.164,01 | 6.263,43 | 6.362,87 | 6.462,27 | 6.561,70 | 6.661,11 | 6.710,82 |
| 14 | 5.080,63 | 5.182,24 | 5.283,86 | 5.385,47 | 5.487,08 | 5.588,72 | 5.690,30 | 5.791,91 | 5.893,53 | 5.995,15 | 6.096,76 | 6.198,37 | 6.299,96 | 6.401,58 | 6.503,20 | 6.604,82 | 6.706,43 | 6.808,05 | 6.858,86 |
| 15 | 5.190,27 | 5.294,07 | 5.397,88 | 5.501,70 | 5.605,52 | 5.709,31 | 5.813,12 | 5.916,93 | 6.020,73 | 6.124,53 | 6.228,34 | 6.332,16 | 6.435,95 | 6.539,75 | 6.643,56 | 6.747,38 | 6.851,17 | 6.954,97 | 7.006,88 |
| 16 | 5.299,95 | 5.405,94 | 5.511,94 | 5.617,93 | 5.723,93 | 5.829,94 | 5.935,93 | 6.041,93 | 6.147,93 | 6.253,94 | 6.359,92 | 6.465,92 | 6.571,93 | 6.677,93 | 6.783,92 | 6.889,93 | 6.995,91 | 7.101,93 | 7.154,92 |
| 17 | 5.409,60 | 5.517,79 | 5.625,97 | 5.734,16 | 5.842,36 | 5.950,56 | 6.058,73 | 6.166,93 | 6.275,12 | 6.383,31 | 6.491,52 | 6.599,69 | 6.765,40 | 6.816,08 | 6.924,26 | 7.032,47 | 7.140,65 | 7.248,85 | 7.302,96 |

**TABELA III- A**
**VICE-DIRETOR**
**PROFESSOR COORDENADOR PEDAGÓGICO**
**COORDENADOR DE PROGRAMAS EDUCACIONAIS**
**JORNADA DE 25 HORAS SEMANAIS**

| REF | GRAU | | | | | | | | | | | | | | | | | | |
|---|---|---|---|---|---|---|---|---|---|---|---|---|---|---|---|---|---|---|---|
| | A | B | C | D | E | F | G | H | I | J | L | M | N | O | P | Q | R | S | T |
| 1 | 2.404,69 | 2.452,81 | 2.500,87 | 2.548,98 | 2.597,06 | 2.645,16 | 2.693,26 | 2.741,36 | 2.789,44 | 2.837,53 | 2.885,66 | 2.933,71 | 2.981,83 | 3.029,92 | 3.078,01 | 3.126,08 | 3.174,21 | 3.222,27 | 3.246,33 |
| 2 | 2.476,83 | 2.526,39 | 2.575,90 | 2.625,46 | 2.674,99 | 2.724,53 | 2.774,05 | 2.823,59 | 2.873,11 | 2.922,67 | 2.972,21 | 3.021,74 | 3.071,28 | 3.120,81 | 3.170,35 | 3.219,87 | 3.269,43 | 3.318,95 | 3.343,70 |
| 3 | 2.548,98 | 2.599,97 | 2.650,92 | 2.701,93 | 2.752,89 | 2.803,88 | 2.854,84 | 2.905,85 | 2.956,80 | 3.007,78 | 3.058,77 | 3.109,76 | 3.160,72 | 3.211,71 | 3.262,68 | 3.313,67 | 3.364,64 | 3.415,63 | 3.441,13 |
| 4 | 2.621,12 | 2.673,52 | 2.725,95 | 2.778,37 | 2.830,83 | 2.883,24 | 2.935,65 | 2.988,10 | 3.040,49 | 3.092,91 | 3.145,33 | 3.197,75 | 3.250,21 | 3.302,61 | 3.355,04 | 3.407,46 | 3.459,88 | 3.512,28 | 3.538,51 |
| 5 | 2.693,26 | 2.747,14 | 2.800,99 | 2.854,84 | 2.908,71 | 2.962,57 | 3.016,46 | 3.070,29 | 3.124,19 | 3.178,04 | 3.231,92 | 3.285,78 | 3.339,63 | 3.393,50 | 3.447,37 | 3.501,22 | 3.555,11 | 3.608,95 | 3.635,89 |
| 6 | 2.765,39 | 2.820,71 | 2.875,99 | 2.931,31 | 2.986,62 | 3.041,94 | 3.097,26 | 3.152,54 | 3.207,87 | 3.263,16 | 3.318,48 | 3.373,78 | 3.429,10 | 3.484,41 | 3.539,70 | 3.595,01 | 3.650,30 | 3.705,63 | 3.733,31 |
| 7 | 2.837,53 | 2.894,29 | 2.951,04 | 3.007,78 | 3.064,53 | 3.121,29 | 3.178,04 | 3.234,79 | 3.291,55 | 3.348,28 | 3.405,05 | 3.461,80 | 3.518,55 | 3.575,27 | 3.632,05 | 3.688,83 | 3.745,55 | 3.802,32 | 3.830,69 |
| 8 | 2.909,66 | 2.967,87 | 3.026,06 | 3.084,24 | 3.142,44 | 3.200,65 | 3.258,84 | 3.317,02 | 3.375,20 | 3.433,42 | 3.491,62 | 3.549,82 | 3.608,00 | 3.666,17 | 3.724,37 | 3.782,60 | 3.840,80 | 3.898,99 | 3.928,05 |
| 9 | 2.981,83 | 3.041,46 | 3.101,09 | 3.160,72 | 3.220,35 | 3.280,01 | 3.339,63 | 3.399,28 | 3.458,92 | 3.518,55 | 3.578,18 | 3.637,80 | 3.697,45 | 3.757,11 | 3.816,71 | 3.876,37 | 3.936,04 | 3.995,65 | 4.025,44 |
| 10 | 3.053,96 | 3.115,04 | 3.176,12 | 3.237,18 | 3.298,28 | 3.359,33 | 3.420,44 | 3.481,53 | 3.542,57 | 3.603,66 | 3.664,75 | 3.725,85 | 3.786,88 | 3.847,98 | 3.909,10 | 3.970,13 | 4.031,21 | 4.092,29 | 4.122,83 |
| 11 | 3.126,08 | 3.188,63 | 3.251,14 | 3.313,67 | 3.376,19 | 3.438,72 | 3.501,22 | 3.563,75 | 3.626,28 | 3.688,83 | 3.751,31 | 3.813,86 | 3.876,37 | 3.938,88 | 4.001,41 | 4.063,94 | 4.126,45 | 4.188,96 | 4.220,22 |
| 12 | 3.198,21 | 3.262,18 | 3.326,17 | 3.390,12 | 3.454,10 | 3.518,06 | 3.582,01 | 3.645,99 | 3.709,97 | 3.773,92 | 3.837,89 | 3.901,85 | 3.965,82 | 4.029,78 | 4.093,74 | 4.157,71 | 4.221,69 | 4.285,66 | 4.317,61 |
| 13 | 3.270,38 | 3.335,80 | 3.401,19 | 3.466,59 | 3.531,98 | 3.597,43 | 3.662,83 | 3.728,24 | 3.793,66 | 3.859,03 | 3.924,46 | 3.989,86 | 4.055,28 | 4.120,68 | 4.186,10 | 4.251,48 | 4.316,87 | 4.382,31 | 4.415,02 |
| 14 | 3.342,53 | 3.409,38 | 3.476,22 | 3.543,06 | 3.609,92 | 3.676,76 | 3.743,61 | 3.810,46 | 3.877,33 | 3.944,18 | 4.011,02 | 4.077,86 | 4.144,72 | 4.211,55 | 4.278,42 | 4.345,29 | 4.412,12 | 4.478,98 | 4.512,40 |
| 15 | 3.414,64 | 3.482,96 | 3.551,24 | 3.619,54 | 3.687,84 | 3.756,13 | 3.824,42 | 3.892,71 | 3.961,01 | 4.029,30 | 4.097,58 | 4.165,90 | 4.234,19 | 4.302,48 | 4.370,75 | 4.439,06 | 4.507,34 | 4.575,63 | 4.609,81 |
| 16 | 3.486,81 | 3.556,56 | 3.626,28 | 3.695,99 | 3.765,74 | 3.835,50 | 3.905,23 | 3.974,97 | 4.044,69 | 4.114,40 | 4.184,15 | 4.253,90 | 4.323,63 | 4.393,38 | 4.463,14 | 4.532,86 | 4.602,56 | 4.672,31 | 4.707,18 |
| 17 | 3.558,94 | 3.630,14 | 3.701,30 | 3.772,48 | 3.843,67 | 3.914,81 | 3.986,02 | 4.057,18 | 4.128,37 | 4.199,56 | 4.270,75 | 4.341,92 | 4.413,10 | 4.484,29 | 4.555,43 | 4.626,62 | 4.697,81 | 4.768,99 | 4.804,59 |

**TABELA III- B**
**VICE-DIRETOR**
**PROFESSOR COORDENADOR PEDAGÓGICO**
**COORDENADOR DE PROGRAMAS EDUCACIONAIS**
**JORNADA DE 40 HORAS SEMANAIS**

| REF | GRAU | | | | | | | | | | | | | | | | | | |
|---|---|---|---|---|---|---|---|---|---|---|---|---|---|---|---|---|---|---|---|
| | A | B | C | D | E | F | G | H | I | J | L | M | N | O | P | Q | R | S | T |
| 1 | 3.847,50 | 3.924,46 | 4.001,41 | 4.078,36 | 4.155,33 | 4.232,26 | 4.309,19 | 4.386,17 | 4.463,14 | 4.540,06 | 4.617,01 | 4.693,97 | 4.770,92 | 4.847,84 | 4.924,79 | 5.001,77 | 5.078,72 | 5.155,66 | 5.194,12 |
| 2 | 3.962,93 | 4.042,19 | 4.121,45 | 4.200,71 | 4.279,96 | 4.359,24 | 4.438,49 | 4.517,74 | 4.597,00 | 4.676,27 | 4.755,50 | 4.834,79 | 4.914,03 | 4.993,33 | 5.072,58 | 5.151,81 | 5.231,08 | 5.310,35 | 5.349,95 |
| 3 | 4.078,36 | 4.159,94 | 4.241,51 | 4.323,08 | 4.404,63 | 4.486,19 | 4.567,75 | 4.649,31 | 4.730,89 | 4.812,46 | 4.894,04 | 4.975,60 | 5.057,17 | 5.138,74 | 5.220,29 | 5.301,86 | 5.383,41 | 5.464,99 | 5.505,80 |
| 4 | 4.193,79 | 4.277,65 | 4.361,55 | 4.445,40 | 4.529,30 | 4.613,14 | 4.697,02 | 4.780,93 | 4.864,78 | 4.948,67 | 5.032,54 | 5.116,42 | 5.200,30 | 5.284,16 | 5.368,04 | 5.451,93 | 5.535,78 | 5.619,69 | 5.661,62 |
| 5 | 4.309,19 | 4.395,39 | 4.481,59 | 4.567,75 | 4.653,94 | 4.740,15 | 4.826,32 | 4.912,51 | 4.998,70 | 5.084,86 | 5.171,08 | 5.257,20 | 5.343,40 | 5.429,61 | 5.515,77 | 5.601,98 | 5.688,15 | 5.774,33 | 5.817,42 |
| 6 | 4.424,64 | 4.513,14 | 4.601,62 | 4.690,10 | 4.778,62 | 4.867,09 | 4.955,57 | 5.044,06 | 5.132,59 | 5.221,06 | 5.309,56 | 5.398,04 | 5.486,53 | 5.575,03 | 5.663,51 | 5.752,03 | 5.840,54 | 5.929,02 | 5.973,25 |
| 7 | 4.540,06 | 4.630,87 | 4.721,66 | 4.812,46 | 4.903,26 | 4.994,05 | 5.084,86 | 5.175,67 | 5.266,46 | 5.357,26 | 5.448,08 | 5.538,89 | 5.629,68 | 5.720,50 | 5.811,29 | 5.902,07 | 5.992,86 | 6.083,68 | 6.129,07 |
| 8 | 4.655,46 | 4.748,58 | 4.841,69 | 4.934,82 | 5.027,90 | 5.121,04 | 5.214,15 | 5.307,24 | 5.400,35 | 5.493,47 | 5.586,60 | 5.679,69 | 5.772,79 | 5.865,91 | 5.959,01 | 6.052,12 | 6.145,23 | 6.238,34 | 6.284,91 |
| 9 | 4.770,92 | 4.866,33 | 4.961,74 | 5.057,17 | 5.152,59 | 5.248,02 | 5.343,40 | 5.438,84 | 5.534,25 | 5.629,68 | 5.725,09 | 5.820,51 | 5.915,92 | 6.011,34 | 6.106,79 | 6.202,16 | 6.297,62 | 6.393,01 | 6.440,73 |
| 10 | 4.886,33 | 4.984,06 | 5.081,80 | 5.179,53 | 5.277,24 | 5.374,96 | 5.472,71 | 5.570,44 | 5.668,15 | 5.765,90 | 5.863,60 | 5.961,32 | 6.059,05 | 6.156,79 | 6.254,51 | 6.352,22 | 6.449,96 | 6.547,68 | 6.596,56 |
| 11 | 5.001,77 | 5.101,81 | 5.201,83 | 5.301,86 | 5.401,89 | 5.501,95 | 5.601,98 | 5.702,04 | 5.802,05 | 5.902,07 | 6.002,11 | 6.102,14 | 6.202,16 | 6.302,21 | 6.402,23 | 6.502,28 | 6.602,32 | 6.702,36 | 6.802,38 |
| 12 | 5.117,18 | 5.219,54 | 5.321,88 | 5.424,21 | 5.526,56 | 5.628,91 | 5.731,26 | 5.833,57 | 5.935,94 | 6.038,30 | 6.140,63 | 6.242,98 | 6.345,32 | 6.447,67 | 6.550,00 | 6.652,37 | 6.754,68 | 6.857,05 | 6.908,21 |
| 13 | 5.232,60 | 5.337,25 | 5.441,92 | 5.546,57 | 5.651,23 | 5.755,87 | 5.860,51 | 5.965,19 | 6.069,82 | 6.174,46 | 6.279,14 | 6.383,80 | 6.488,42 | 6.593,08 | 6.697,75 | 6.802,38 | 6.907,04 | 7.011,69 | 7.064,03 |
| 14 | 5.348,01 | 5.454,99 | 5.561,97 | 5.668,92 | 5.775,88 | 5.882,83 | 5.989,83 | 6.096,76 | 6.203,71 | 6.310,67 | 6.417,65 | 6.524,61 | 6.631,58 | 6.738,52 | 6.845,46 | 6.952,44 | 7.059,42 | 7.166,37 | 7.219,86 |
| 15 | 5.463,46 | 5.572,74 | 5.682,00 | 5.791,27 | 5.900,55 | 6.009,80 | 6.119,10 | 6.228,35 | 6.337,61 | 6.446,87 | 6.556,17 | 6.665,43 | 6.774,71 | 6.883,96 | 6.993,23 | 7.102,51 | 7.211,77 | 7.321,04 | 7.375,68 |
| 16 | 5.578,89 | 5.690,47 | 5.802,05 | 5.913,60 | 6.025,19 | 6.136,76 | 6.248,34 | 6.359,94 | 6.471,49 | 6.583,07 | 6.694,64 | 6.806,25 | 6.917,80 | 7.029,39 | 7.140,96 | 7.252,53 | 7.364,13 | 7.475,71 | 7.531,49 |
| 17 | 5.694,31 | 5.808,20 | 5.922,07 | 6.035,98 | 6.149,86 | 6.263,76 | 6.377,63 | 6.491,51 | 6.605,39 | 6.719,30 | 6.833,16 | 6.947,06 | 7.060,96 | 7.174,85 | 7.288,71 | 7.402,60 | 7.516,48 | 7.630,37 | 7.687,32 |

**TABELA IV**
**COORDENADOR DE CENTRO EDUCACIONAL**
**DIRETOR DE ESCOLA**
**PEDAGOGO**
**PSICÓLOGO ESCOLAR**
**JORNADA DE 40 HORAS SEMANAIS**

| REF | GRAU A | B | C | D | E | F | G | H | I | J | L | M | N | O | P | Q | R | S | T |
|---|---|---|---|---|---|---|---|---|---|---|---|---|---|---|---|---|---|---|---|
| 1 | 5.233,66 | 5.338,35 | 5.443,01 | 5.547,69 | 5.652,37 | 5.757,01 | 5.861,71 | 5.966,38 | 6.071,05 | 6.175,75 | 6.280,40 | 6.385,08 | 6.489,75 | 6.594,44 | 6.699,08 | 6.803,75 | 6.908,45 | 7.013,10 | 7.065,46 |
| 2 | 5.390,67 | 5.498,49 | 5.606,29 | 5.714,11 | 5.821,94 | 5.929,75 | 6.037,56 | 6.145,33 | 6.253,17 | 6.361,00 | 6.468,81 | 6.576,64 | 6.684,45 | 6.792,25 | 6.900,09 | 7.007,90 | 7.115,70 | 7.223,51 | 7.277,42 |
| 3 | 5.547,69 | 5.658,65 | 5.769,58 | 5.880,57 | 5.991,50 | 6.102,46 | 6.213,43 | 6.324,37 | 6.435,33 | 6.546,27 | 6.657,24 | 6.768,18 | 6.879,15 | 6.990,06 | 7.101,05 | 7.212,00 | 7.322,95 | 7.433,88 | 7.489,41 |
| 4 | 5.704,72 | 5.818,78 | 5.932,89 | 6.047,02 | 6.161,07 | 6.275,15 | 6.389,27 | 6.503,36 | 6.617,45 | 6.731,56 | 6.845,65 | 6.959,72 | 7.073,84 | 7.187,92 | 7.302,01 | 7.416,12 | 7.530,22 | 7.644,29 | 7.701,34 |
| 5 | 5.861,71 | 5.978,95 | 6.096,18 | 6.213,43 | 6.330,63 | 6.447,88 | 6.565,13 | 6.682,33 | 6.799,57 | 6.916,81 | 7.034,08 | 7.151,27 | 7.268,51 | 7.385,76 | 7.502,98 | 7.620,20 | 7.737,46 | 7.854,70 | 7.913,32 |
| 6 | 6.018,73 | 6.139,09 | 6.259,46 | 6.379,84 | 6.500,20 | 6.620,58 | 6.740,98 | 6.861,34 | 6.981,71 | 7.102,09 | 7.222,47 | 7.342,86 | 7.463,20 | 7.583,61 | 7.703,96 | 7.824,35 | 7.944,73 | 8.065,10 | 8.125,26 |
| 7 | 6.175,75 | 6.299,27 | 6.422,75 | 6.546,27 | 6.669,81 | 6.793,29 | 6.916,81 | 7.040,34 | 7.163,83 | 7.287,35 | 7.410,88 | 7.534,39 | 7.657,90 | 7.781,41 | 7.904,92 | 8.028,44 | 8.151,95 | 8.275,49 | 8.337,23 |
| 8 | 6.332,73 | 6.459,39 | 6.586,05 | 6.712,72 | 6.839,37 | 6.966,03 | 7.092,66 | 7.219,33 | 7.346,00 | 7.472,61 | 7.599,31 | 7.725,93 | 7.852,61 | 7.979,23 | 8.105,92 | 8.232,57 | 8.359,18 | 8.485,87 | 8.549,20 |
| 9 | 6.489,75 | 6.619,56 | 6.749,32 | 6.879,15 | 7.008,93 | 7.138,70 | 7.268,51 | 7.398,34 | 7.528,12 | 7.657,90 | 7.787,68 | 7.917,50 | 8.047,28 | 8.177,07 | 8.306,90 | 8.436,68 | 8.566,47 | 8.696,27 | 8.761,17 |
| 10 | 6.646,75 | 6.779,71 | 6.912,65 | 7.045,56 | 7.178,50 | 7.311,43 | 7.444,36 | 7.577,32 | 7.710,24 | 7.843,17 | 7.976,11 | 8.109,05 | 8.241,99 | 8.374,91 | 8.507,87 | 8.640,79 | 8.773,72 | 8.906,66 | 8.973,14 |
| 11 | 6.803,75 | 6.939,83 | 7.075,95 | 7.212,00 | 7.348,08 | 7.484,12 | 7.620,20 | 7.756,30 | 7.892,39 | 8.028,44 | 8.164,51 | 8.300,58 | 8.436,68 | 8.572,74 | 8.708,84 | 8.844,88 | 8.980,96 | 9.117,06 | 9.185,10 |
| 12 | 6.960,78 | 7.099,99 | 7.239,21 | 7.378,41 | 7.517,66 | 7.656,85 | 7.796,07 | 7.935,30 | 8.074,49 | 8.213,73 | 8.352,94 | 8.492,14 | 8.631,35 | 8.770,58 | 8.909,80 | 9.049,01 | 9.188,21 | 9.327,44 | 9.397,08 |
| 13 | 7.117,79 | 7.260,16 | 7.402,51 | 7.544,87 | 7.687,22 | 7.829,57 | 7.971,93 | 8.114,26 | 8.256,64 | 8.399,02 | 8.541,33 | 8.683,71 | 8.826,04 | 8.968,43 | 9.110,78 | 9.253,12 | 9.395,49 | 9.537,83 | 9.609,03 |
| 14 | 7.274,80 | 7.420,29 | 7.565,79 | 7.711,29 | 7.856,78 | 8.002,29 | 8.147,77 | 8.293,27 | 8.438,78 | 8.584,28 | 8.729,75 | 8.875,25 | 9.020,74 | 9.166,26 | 9.311,74 | 9.457,25 | 9.602,75 | 9.748,21 | 9.821,00 |
| 15 | 7.431,82 | 7.580,44 | 7.729,07 | 7.877,73 | 8.026,36 | 8.175,01 | 8.323,63 | 8.472,26 | 8.620,91 | 8.769,54 | 8.918,19 | 9.066,81 | 9.215,42 | 9.364,08 | 9.512,72 | 9.661,33 | 9.809,99 | 9.958,64 | 10.032,94 |
| 16 | 7.588,81 | 7.740,60 | 7.892,39 | 8.044,16 | 8.195,92 | 8.347,70 | 8.499,46 | 8.651,25 | 8.803,02 | 8.954,82 | 9.106,57 | 9.258,36 | 9.410,14 | 9.561,93 | 9.713,69 | 9.865,46 | 10.017,25 | 10.169,02 | 10.244,92 |
| 17 | 7.745,84 | 7.900,74 | 8.055,65 | 8.210,57 | 8.365,48 | 8.520,42 | 8.675,33 | 8.830,24 | 8.985,13 | 9.140,08 | 9.295,00 | 9.449,93 | 9.604,83 | 9.759,75 | 9.914,66 | 10.069,57 | 10.224,50 | 10.379,41 | 10.456,88 |

**TABELA V**
**SUPERVISOR ESCOLAR**
**JORNADA DE 40 HORAS SEMANAIS**

| REF | GRAU A | B | C | D | E | F | G | H | I | J | L | M | N | O | P | Q | R | S | T |
|---|---|---|---|---|---|---|---|---|---|---|---|---|---|---|---|---|---|---|---|
| 1 | 6.860,85 | 6.998,06 | 7.135,31 | 7.272,49 | 7.409,71 | 7.546,94 | 7.684,14 | 7.821,38 | 7.958,58 | 8.095,81 | 8.233,03 | 8.370,20 | 8.507,44 | 8.644,65 | 8.781,88 | 8.919,10 | 9.056,31 | 9.193,53 | 9.262,14 |
| 2 | 7.066,65 | 7.208,01 | 7.349,34 | 7.490,68 | 7.632,00 | 7.773,34 | 7.914,67 | 8.056,01 | 8.197,34 | 8.338,67 | 8.480,02 | 8.621,35 | 8.762,66 | 8.904,01 | 9.045,32 | 9.186,67 | 9.328,00 | 9.469,33 | 9.540,02 |
| 3 | 7.272,49 | 7.417,95 | 7.563,41 | 7.708,84 | 7.854,30 | 7.999,76 | 8.145,19 | 8.290,62 | 8.436,10 | 8.581,55 | 8.727,00 | 8.872,45 | 9.017,91 | 9.163,34 | 9.308,82 | 9.454,23 | 9.599,69 | 9.745,15 | 9.817,87 |
| 4 | 7.478,33 | 7.627,91 | 7.777,47 | 7.927,00 | 8.076,59 | 8.226,15 | 8.375,73 | 8.525,28 | 8.674,83 | 8.824,43 | 8.973,99 | 9.123,54 | 9.273,14 | 9.422,70 | 9.572,26 | 9.721,84 | 9.871,39 | 10.020,95 | 10.095,73 |
| 5 | 7.684,14 | 7.837,83 | 7.991,52 | 8.145,19 | 8.298,88 | 8.452,57 | 8.606,27 | 8.759,90 | 8.913,62 | 9.067,28 | 9.221,00 | 9.374,65 | 9.528,34 | 9.682,05 | 9.835,72 | 9.989,39 | 10.143,09 | 10.296,76 | 10.373,59 |
| 6 | 7.889,98 | 8.047,77 | 8.205,58 | 8.363,37 | 8.521,17 | 8.678,96 | 8.836,77 | 8.994,59 | 9.152,36 | 9.310,18 | 9.467,97 | 9.625,76 | 9.783,57 | 9.941,37 | 10.099,15 | 10.256,94 | 10.414,75 | 10.572,59 | 10.651,45 |
| 7 | 8.095,81 | 8.257,71 | 8.419,62 | 8.581,55 | 8.743,44 | 8.905,38 | 9.067,28 | 9.229,22 | 9.391,15 | 9.553,05 | 9.714,97 | 9.876,87 | 10.038,78 | 10.200,72 | 10.362,62 | 10.524,55 | 10.686,47 | 10.848,37 | 10.929,32 |
| 8 | 8.301,59 | 8.467,69 | 8.633,68 | 8.799,73 | 8.965,76 | 9.131,78 | 9.297,83 | 9.463,85 | 9.629,87 | 9.795,94 | 9.961,95 | 10.128,00 | 10.294,01 | 10.460,04 | 10.626,09 | 10.792,11 | 10.958,16 | 11.124,18 | 11.207,19 |
| 9 | 8.507,44 | 8.677,60 | 8.847,77 | 9.017,91 | 9.188,03 | 9.358,22 | 9.528,34 | 9.698,49 | 9.868,64 | 10.038,78 | 10.208,96 | 10.379,09 | 10.549,24 | 10.719,39 | 10.889,53 | 11.059,69 | 11.229,84 | 11.399,97 | 11.485,03 |
| 10 | 8.713,28 | 8.887,54 | 9.061,79 | 9.236,07 | 9.410,34 | 9.584,58 | 9.758,87 | 9.933,12 | 10.107,40 | 10.281,65 | 10.455,93 | 10.630,21 | 10.804,46 | 10.978,73 | 11.153,01 | 11.327,25 | 11.501,53 | 11.675,79 | 11.762,94 |
| 11 | 8.919,10 | 9.097,48 | 9.275,86 | 9.454,23 | 9.632,66 | 9.811,04 | 9.989,39 | 10.167,77 | 10.346,15 | 10.524,55 | 10.702,90 | 10.881,31 | 11.059,69 | 11.238,06 | 11.416,46 | 11.594,82 | 11.773,21 | 11.951,59 | 12.040,80 |
| 12 | 9.124,93 | 9.307,42 | 9.489,92 | 9.672,44 | 9.854,92 | 10.037,42 | 10.219,93 | 10.402,41 | 10.584,93 | 10.767,39 | 10.949,92 | 11.132,42 | 11.314,92 | 11.497,40 | 11.679,92 | 11.862,38 | 12.044,90 | 12.227,41 | 12.318,64 |
| 13 | 9.330,76 | 9.517,37 | 9.703,98 | 9.890,60 | 10.077,23 | 10.263,84 | 10.450,46 | 10.637,08 | 10.823,68 | 11.010,32 | 11.196,88 | 11.383,52 | 11.570,12 | 11.756,75 | 11.943,34 | 12.129,98 | 12.316,57 | 12.503,22 | 12.596,54 |
| 14 | 9.536,56 | 9.727,33 | 9.918,04 | 10.108,79 | 10.299,51 | 10.490,22 | 10.680,96 | 10.871,69 | 11.062,42 | 11.253,16 | 11.443,88 | 11.634,61 | 11.825,36 | 12.016,09 | 12.206,82 | 12.397,54 | 12.588,27 | 12.779,01 | 12.874,38 |
| 15 | 9.742,43 | 9.937,25 | 10.132,11 | 10.326,95 | 10.521,79 | 10.716,65 | 10.911,50 | 11.106,33 | 11.301,19 | 11.496,04 | 11.690,88 | 11.885,74 | 12.080,60 | 12.275,42 | 12.470,27 | 12.665,12 | 12.859,97 | 13.054,82 | 13.152,25 |
| 16 | 9.948,23 | 10.147,21 | 10.346,15 | 10.545,13 | 10.744,09 | 10.943,05 | 11.142,01 | 11.340,98 | 11.539,94 | 11.738,90 | 11.937,87 | 12.136,85 | 12.335,81 | 12.534,77 | 12.733,73 | 12.932,70 | 13.131,68 | 13.330,62 | 13.430,10 |
| 17 | 10.154,07 | 10.357,14 | 10.560,23 | 10.763,28 | 10.966,38 | 11.169,45 | 11.372,53 | 11.575,64 | 11.778,72 | 11.981,79 | 12.184,85 | 12.387,94 | 12.591,03 | 12.794,09 | 12.997,21 | 13.200,27 | 13.403,35 | 13.606,43 | 13.707,98 |

Guti, Prefeito da Cidade de Guarulhos, em atendimento à Resolução nº 02/2016 do Tribunal de Contas do Estado de São Paulo, informa abaixo a remuneração dos empregos que compõem o quadro de servidores da área de Segurança Pública deste município no ano de 2017

| GUARDA CIVIL MUNICIPAL - 3ª CLASSE (EM CURSO DE CAPACITAÇÃO) | | | | | | | | |
|---|---|---|---|---|---|---|---|---|
| Ref. I | Grau A | | | | | | | |
| | 1.491,47 | | | | | | | |
| TABELA 2 - GUARDA CIVIL MUNICIPAL - 3ª CLASSE | | | | | | | | |
| Ref. I | Grau A | Grau B | Grau C | Grau D | Grau E | Grau F | Grau G | Grau H |
| | 2.485,77 | 2.535,49 | 2.586,18 | 2.637,93 | 2.690,70 | 2.744,49 | 2.799,40 | 2.855,35 |
| TABELA 3 - GUARDA CIVIL MUNICIPAL - 2ª CLASSE | | | | | | | | |
| Ref. I | Grau A | Grau B | Grau C | Grau D | Grau E | Grau F | Grau G | Grau H |
| | 2.941,03 | 2.999,85 | 3.059,85 | 3.121,05 | 3.183,48 | 3.247,14 | 3.312,10 | 3.378,33 |
| TABELA 4 - GUARDA CIVIL MUNICIPAL - 1ª CLASSE | | | | | | | | |
| Ref. I | Grau A | Grau B | Grau C | Grau D | Grau E | Grau F | Grau G | Grau H |
| | 3.479,71 | 3.549,27 | 3.620,28 | 3.692,68 | 3.766,52 | 3.841,84 | 3.918,68 | 3.997,03 |
| TABELA 5 - GUARDA CIVIL MUNICIPAL - CLASSE DISTINTA | | | | | | | | |
| Ref. I | Grau A | Grau B | Grau C | Grau D | Grau E | Grau F | Grau G | Grau H |
| | 4.116,97 | 4.199,31 | 4.283,31 | 4.368,93 | 4.456,36 | 4.545,46 | 4.636,37 | 4.729,08 |
| TABELA 6 - GUARDA CIVIL MUNICIPAL - 2º INSPETOR | | | | | | | | |
| Ref. I | Grau A | Grau B | Grau C | Grau D | Grau E | Grau F | Grau G | Grau H |
| | 4.870,96 | 4.968,38 | 5.067,78 | 5.169,11 | 5.272,50 | 5.377,96 | 5.485,51 | 5.595,21 |
| TABELA 7 - GUARDA CIVIL MUNICIPAL 1º INSPETOR | | | | | | | | |
| Ref. I | Grau A | Grau B | Grau C | Grau D | Grau E | Grau F | Grau G | Grau H |
| | 5.763,07 | 5.878,36 | 5.995,90 | 6.115,81 | 6.238,12 | 6.362,90 | 6.490,16 | 6.619,97 |

Guti, Prefeito da Cidade de Guarulhos, em atendimento à Resolução nº 02/2016 do Tribunal de Contas do Estado de São Paulo, informa abaixo a remuneração dos empregos que compõem o quadro de servidores da Secretaria da Saúde deste município no ano de 2017

## ESCALA DE VENCIMENTOS - NÍVEL FUNDAMENTAL - EMPREGOS PÚBLICOS

1 **AGENTE DE SERVIÇOS DE SAÚDE** Carga Horária 40 horas

| | | | | | | | | | | | | | | | |
|---|---|---|---|---|---|---|---|---|---|---|---|---|---|---|---|
| Ref. I | Grau A | Grau B | Grau C | Grau D | Grau E | Grau F | Grau G | Grau H | Grau I | Grau J | | | | | |
| | 1.571,43 | 1.602,88 | 1.634,94 | 1.667,59 | 1.701,03 | 1.734,99 | 1.769,72 | 1.805,13 | 1.841,20 | 1.878,03 | | | | | |
| Ref. II | Grau A | Grau B | Grau C | Grau D | Grau E | Grau F | Grau G | Grau H | Grau I | Grau J | Grau L | Grau M | Grau N | Grau O | Grau P |
| | 1.934,40 | 1.973,07 | 2.012,56 | 2.052,78 | 2.093,85 | 2.135,73 | 2.178,44 | 2.222,03 | 2.266,44 | 2.311,76 | 2.358,00 | 2.405,17 | 2.453,28 | 2.502,36 | 2.552,40 |

2 **AGENTE DE SERVIÇOS DE SAÚDE** Carga Horária 30 horas

| | | | | | | | | | | | | | | | |
|---|---|---|---|---|---|---|---|---|---|---|---|---|---|---|---|
| Ref. I | Grau A | Grau B | Grau C | Grau D | Grau E | Grau F | Grau G | Grau H | Grau I | Grau J | | | | | |
| | 1.178,60 | 1.202,15 | 1.226,17 | 1.250,74 | 1.275,73 | 1.301,27 | 1.327,29 | 1.353,80 | 1.380,88 | 1.408,53 | | | | | |
| Ref. II | Grau A | Grau B | Grau C | Grau D | Grau E | Grau F | Grau G | Grau H | Grau I | Grau J | Grau L | Grau M | Grau N | Grau O | Grau P |
| | 1.450,75 | 1.479,80 | 1.509,39 | 1.539,57 | 1.570,35 | 1.601,77 | 1.633,80 | 1.666,48 | 1.699,80 | 1.733,80 | 1.768,47 | 1.803,83 | 1.839,92 | 1.876,71 | 1.914,27 |

3 **AUXILIAR EM SAÚDE** Carga Horária 36 horas

| | | | | | | | | | | | | | | | |
|---|---|---|---|---|---|---|---|---|---|---|---|---|---|---|---|
| Ref. I | Grau A | Grau B | Grau C | Grau D | Grau E | Grau F | Grau G | Grau H | Grau I | Grau J | | | | | |
| | 2.016,44 | 2.056,80 | 2.097,92 | 2.139,86 | 2.182,69 | 2.226,34 | 2.270,85 | 2.316,25 | 2.362,61 | 2.409,84 | | | | | |
| Ref. II | Grau A | Grau B | Grau C | Grau D | Grau E | Grau F | Grau G | Grau H | Grau I | Grau J | Grau L | Grau M | Grau N | Grau O | Grau P |
| | 2.482,16 | 2.531,80 | 2.582,42 | 2.634,07 | 2.686,75 | 2.740,51 | 2.795,29 | 2.851,18 | 2.908,23 | 2.966,38 | 3.025,73 | 3.086,24 | 3.147,94 | 3.210,93 | 3.275,13 |

4 **AGENTE COMUNITÁRIO DE SAÚDE** Carga Horária 40 horas

| | | | | | | | | | | | | | | | |
|---|---|---|---|---|---|---|---|---|---|---|---|---|---|---|---|
| Ref. I | Grau A | Grau B | Grau C | Grau D | Grau E | Grau F | Grau G | Grau H | Grau I | Grau J | | | | | |
| | 1.238,32 | 1.263,07 | 1.288,34 | 1.314,09 | 1.340,37 | 1.367,19 | 1.394,53 | 1.422,42 | 1.450,86 | 1.479,87 | | | | | |
| Ref. II | Grau A | Grau B | Grau C | Grau D | Grau E | Grau F | Grau G | Grau H | Grau I | Grau J | Grau L | Grau M | Grau N | Grau O | Grau P |
| | 1.524,28 | 1.554,77 | 1.585,87 | 1.617,56 | 1.649,94 | 1.682,92 | 1.716,57 | 1.750,91 | 1.785,95 | 1.821,66 | 1.858,09 | 1.895,24 | 1.933,16 | 1.971,83 | 2.011,26 |

## ESCALA DE VENCIMENTOS - NÍVEL MÉDIO - EMPREGOS PÚBLICOS

1 **TÉCNICO DE SAÚDE**
**ATENDENTE SUS** Carga Horária 40 horas

| | | | | | | | | | | | | | | | |
|---|---|---|---|---|---|---|---|---|---|---|---|---|---|---|---|
| Ref. I | Grau A | Grau B | Grau C | Grau D | Grau E | Grau F | Grau G | Grau H | Grau I | Grau J | | | | | |
| | 2.428,52 | 2.477,05 | 2.526,60 | 2.577,13 | 2.628,68 | 2.681,24 | 2.734,87 | 2.789,57 | 2.845,35 | 2.902,26 | | | | | |
| Ref. II | Grau A | Grau B | Grau C | Grau D | Grau E | Grau F | Grau G | Grau H | Grau I | Grau J | Grau L | Grau M | Grau N | Grau O | Grau P |
| | 2.989,33 | 3.049,11 | 3.110,12 | 3.172,32 | 3.235,76 | 3.300,47 | 3.366,47 | 3.433,80 | 3.502,48 | 3.572,56 | 3.643,97 | 3.716,88 | 3.791,24 | 3.867,02 | 3.944,36 |

2 **RÁDIO OPERADOR**
**CONDUTOR DE VEÍCULOS DE URGÊNCIAS**
**AUXILIAR EM SAÚDE BUCAL** Carga Horária 40 horas

| | | | | | | | | | | | | | | | |
|---|---|---|---|---|---|---|---|---|---|---|---|---|---|---|---|
| Ref. I | Grau A | Grau B | Grau C | Grau D | Grau E | Grau F | Grau G | Grau H | Grau I | Grau J | | | | | |
| | 2.240,52 | 2.285,30 | 2.331,06 | 2.377,66 | 2.425,21 | 2.473,73 | 2.523,18 | 2.573,66 | 2.625,11 | 2.677,62 | | | | | |
| Ref. II | Grau A | Grau B | Grau C | Grau D | Grau E | Grau F | Grau G | Grau H | Grau I | Grau J | Grau L | Grau M | Grau N | Grau O | Grau P |
| | 2.757,94 | 2.813,10 | 2.869,35 | 2.926,76 | 2.985,27 | 3.044,99 | 3.105,89 | 3.168,02 | 3.231,38 | 3.295,99 | 3.361,94 | 3.429,16 | 3.497,74 | 3.567,67 | 3.639,06 |

3 **TÉCNICO DE DIAGNÓSTICOS** Carga Horária 24 horas

| | | | | | | | | | | | | | | | |
|---|---|---|---|---|---|---|---|---|---|---|---|---|---|---|---|
| Ref. I | Grau A | Grau B | Grau C | Grau D | Grau E | Grau F | Grau G | Grau H | Grau I | Grau J | | | | | |
| | 1.617,87 | 1.650,22 | 1.683,25 | 1.716,90 | 1.751,22 | 1.786,27 | 1.821,97 | 1.858,43 | 1.895,59 | 1.933,49 | | | | | |
| Ref. II | Grau A | Grau B | Grau C | Grau D | Grau E | Grau F | Grau G | Grau H | Grau I | Grau J | Grau L | Grau M | Grau N | Grau O | Grau P |
| | 1.991,51 | 2.031,33 | 2.071,97 | 2.113,37 | 2.155,69 | 2.198,81 | 2.242,76 | 2.287,64 | 2.333,38 | 2.380,03 | 2.427,65 | 2.476,17 | 2.525,73 | 2.576,23 | 2.627,73 |

4 **TÉCNICO DE SAÚDE** Carga Horária 24 horas

| | | | | | | | | | | | | | | | |
|---|---|---|---|---|---|---|---|---|---|---|---|---|---|---|---|
| Ref. I | Grau A | Grau B | Grau C | Grau D | Grau E | Grau F | Grau G | Grau H | Grau I | Grau J | | | | | |
| | 1.908,16 | 1.946,32 | 1.985,25 | 2.024,94 | 2.065,45 | 2.106,75 | 2.148,90 | 2.191,89 | 2.235,73 | 2.280,45 | | | | | |
| Ref. II | Grau A | Grau B | Grau C | Grau D | Grau E | Grau F | Grau G | Grau H | Grau I | Grau J | Grau L | Grau M | Grau N | Grau O | Grau P |
| | 2.348,87 | 2.395,85 | 2.443,72 | 2.492,59 | 2.542,49 | 2.593,32 | 2.645,18 | 2.698,08 | 2.752,03 | 2.807,09 | 2.863,22 | 2.920,48 | 2.978,87 | 3.038,46 | 3.099,24 |

5 **PRÁTICO EM FARMÁCIA**
**OFICIAL DE CONTROLE ANIMAL** Carga Horária 40 horas

| | | | | | | | | | | | | | | | |
|---|---|---|---|---|---|---|---|---|---|---|---|---|---|---|---|
| Ref. I | Grau A | Grau B | Grau C | Grau D | Grau E | Grau F | Grau G | Grau H | Grau I | Grau J | | | | | |
| | 2.021,25 | 2.061,66 | 2.102,90 | 2.144,98 | 2.187,85 | 2.231,61 | 2.276,26 | 2.321,78 | 2.368,19 | 2.415,56 | | | | | |
| Ref. II | Grau A | Grau B | Grau C | Grau D | Grau E | Grau F | Grau G | Grau H | Grau I | Grau J | Grau L | Grau M | Grau N | Grau O | Grau P |
| | 2.488,03 | 2.537,78 | 2.588,52 | 2.640,31 | 2.693,11 | 2.746,97 | 2.801,92 | 2.857,96 | 2.915,12 | 2.973,43 | 3.032,86 | 3.093,54 | 3.155,44 | 3.218,52 | 3.282,90 |

6 **TÉCNICO DE SAÚDE** Carga Horária 36 horas

| | | | | | | | | | | | | | | | |
|---|---|---|---|---|---|---|---|---|---|---|---|---|---|---|---|
| Ref. I | Grau A | Grau B | Grau C | Grau D | Grau E | Grau F | Grau G | Grau H | Grau I | Grau J | | | | | |
| | 2.185,66 | 2.229,38 | 2.273,94 | 2.319,44 | 2.365,82 | 2.413,15 | 2.461,41 | 2.510,65 | 2.560,87 | 2.612,06 | | | | | |
| Ref. II | Grau A | Grau B | Grau C | Grau D | Grau E | Grau F | Grau G | Grau H | Grau I | Grau J | Grau L | Grau M | Grau N | Grau O | Grau P |
| | 2.690,44 | 2.744,26 | 2.799,13 | 2.855,10 | 2.912,20 | 2.970,44 | 3.029,84 | 3.090,44 | 3.152,26 | 3.215,33 | 3.279,62 | 3.345,21 | 3.412,10 | 3.480,34 | 3.549,98 |

## ESCALA DE VENCIMENTOS - NÍVEL SUPERIOR - EMPREGOS PÚBLICOS

1 **CIRURGIÃO DENTISTA** Carga Horária 20 horas

| | | | | | | | | | | | | | |
|---|---|---|---|---|---|---|---|---|---|---|---|---|---|
| Ref. I | Grau A | Grau B | Grau C | Grau D | Grau E | Grau F | Grau G | | | | | | |
| | 3.228,68 | 3.293,27 | 3.359,16 | 3.426,31 | 3.494,82 | 3.564,75 | 3.636,02 | | | | | | |
| Ref. II | Grau A | Grau B | Grau C | Grau D | Grau E | Grau F | Grau G | Grau H | Grau I | Grau J | Grau L | Grau M | Grau N |
| | 3.745,11 | 3.820,02 | 3.896,40 | 3.974,33 | 4.053,83 | 4.134,92 | 4.217,62 | 4.301,98 | 4.388,00 | 4.475,77 | 4.565,27 | 4.656,56 | 4.749,70 |
| Ref. III | Grau A | Grau B | Grau C | Grau D | Grau E | | | | | | | | |
| | 4.892,20 | 4.989,99 | 5.089,78 | 5.191,62 | 5.295,43 | | | | | | | | |

2 **ENFERMEIRO DA FAMÍLIA** Carga Horária 40 horas

| | | | | | | | | | | | | | |
|---|---|---|---|---|---|---|---|---|---|---|---|---|---|
| Ref. I | Grau A | Grau B | Grau C | Grau D | Grau E | Grau F | Grau G | | | | | | |
| | 5.930,40 | 6.048,98 | 6.169,99 | 6.293,41 | 6.419,30 | 6.547,62 | 6.678,60 | | | | | | |
| Ref. II | Grau A | Grau B | Grau C | Grau D | Grau E | Grau F | Grau G | Grau H | Grau I | Grau J | Grau L | Grau M | Grau N |
| | 6.878,94 | 7.016,52 | 7.156,84 | 7.299,98 | 7.446,03 | 7.594,92 | 7.746,83 | 7.901,75 | 8.059,77 | 8.220,96 | 8.385,40 | 8.553,06 | 8.724,13 |
| Ref. III | Grau A | Grau B | Grau C | Grau D | Grau E | | | | | | | | |
| | 8.985,89 | 9.165,54 | 9.348,86 | 9.535,84 | 9.726,58 | | | | | | | | |

3 **ENFERMEIRO BIOMÉDICO FARMACÊUTICO** Carga Horária 30 horas

| | | | | | | | | | | | | | |
|---|---|---|---|---|---|---|---|---|---|---|---|---|---|
| Ref. I | Grau A | Grau B | Grau C | Grau D | Grau E | Grau F | Grau G | | | | | | |
| | 3.303,04 | 3.369,11 | 3.436,50 | 3.505,22 | 3.575,35 | 3.646,82 | 3.719,79 | | | | | | |
| Ref. II | Grau A | Grau B | Grau C | Grau D | Grau E | Grau F | Grau G | Grau H | Grau I | Grau J | Grau L | Grau M | Grau N |
| | 3.831,33 | 3.907,96 | 3.986,15 | 4.065,89 | 4.147,19 | 4.230,13 | 4.314,76 | 4.401,04 | 4.489,06 | 4.578,82 | 4.670,41 | 4.763,81 | 4.859,10 |
| Ref. III | Grau A | Grau B | Grau C | Grau D | Grau E | | | | | | | | |
| | 5.004,87 | 5.104,96 | 5.207,03 | 5.311,17 | 5.417,43 | | | | | | | | |

4 **ESPECIALISTA EM SAÚDE** Carga Horária 30 horas

| | | | | | | | | | | | | | |
|---|---|---|---|---|---|---|---|---|---|---|---|---|---|
| Ref. I | Grau A | Grau B | Grau C | Grau D | Grau E | Grau F | Grau G | | | | | | |
| | 3.145,74 | 3.208,67 | 3.272,86 | 3.338,30 | 3.405,06 | 3.473,18 | 3.542,66 | | | | | | |
| Ref. II | Grau A | Grau B | Grau C | Grau D | Grau E | Grau F | Grau G | Grau H | Grau I | Grau J | Grau L | Grau M | Grau N |
| | 3.648,94 | 3.721,88 | 3.796,33 | 3.872,26 | 3.949,71 | 4.028,74 | 4.109,29 | 4.191,45 | 4.275,30 | 4.360,79 | 4.448,04 | 4.536,99 | 4.627,71 |
| Ref. III | Grau A | Grau B | Grau C | Grau D | Grau E | | | | | | | | |
| | 4.766,55 | 4.861,87 | 4.959,11 | 5.058,28 | 5.159,46 | | | | | | | | |

5 **MÉDICO VETERINÁRIO** Carga Horária 20 horas

| | | | | | | | | | | | | | |
|---|---|---|---|---|---|---|---|---|---|---|---|---|---|
| Ref. I | Grau A | Grau B | Grau C | Grau D | Grau E | Grau F | Grau G | | | | | | |
| | 4.559,33 | 4.650,52 | 4.743,54 | 4.838,41 | 4.935,17 | 5.033,89 | 5.134,59 | | | | | | |
| Ref. II | Grau A | Grau B | Grau C | Grau D | Grau E | Grau F | Grau G | Grau H | Grau I | Grau J | Grau L | Grau M | Grau N |
| | 5.288,59 | 5.394,38 | 5.502,27 | 5.612,33 | 5.724,62 | 5.839,07 | 5.955,89 | 6.074,99 | 6.196,47 | 6.320,42 | 6.446,82 | 6.575,74 | 6.707,29 |
| Ref. III | Grau A | Grau B | Grau C | Grau D | Grau E | | | | | | | | |
| | 6.908,51 | 7.046,67 | 7.187,56 | 7.331,31 | 7.477,96 | | | | | | | | |

6 **EDUCADOR FÍSICO** Carga Horária 40 horas

| | | | | | | | | | | | | | |
|---|---|---|---|---|---|---|---|---|---|---|---|---|---|
| Ref. I | Grau A | Grau B | Grau C | Grau D | Grau E | Grau F | Grau G | | | | | | |
| | 4.361,41 | 4.448,61 | 4.537,57 | 4.628,35 | 4.720,92 | 4.815,31 | 4.911,62 | | | | | | |
| Ref. II | Grau A | Grau B | Grau C | Grau D | Grau E | Grau F | Grau G | Grau H | Grau I | Grau J | Grau L | Grau M | Grau N |
| | 5.058,98 | 5.160,15 | 5.263,35 | 5.368,61 | 5.476,00 | 5.585,54 | 5.697,22 | 5.811,18 | 5.927,41 | 6.045,93 | 6.166,86 | 6.290,22 | 6.416,00 |
| Ref. III | Grau A | Grau B | Grau C | Grau D | Grau E | | | | | | | | |
| | 6.608,49 | 6.740,65 | 6.875,47 | 7.012,98 | 7.153,23 | | | | | | | | |

7 **MÉDICO** Carga Horária 12 horas

| | | | | | | | | | | | | | |
|---|---|---|---|---|---|---|---|---|---|---|---|---|---|
| Ref. I | Grau A | Grau B | Grau C | Grau D | Grau E | Grau F | Grau G | | | | | | |
| | 3.535,99 | 3.606,70 | 3.678,87 | 3.752,45 | 3.827,49 | 3.904,05 | 3.982,11 | | | | | | |
| Ref. II | Grau A | Grau B | Grau C | Grau D | Grau E | Grau F | Grau G | Grau H | Grau I | Grau J | Grau L | Grau M | Grau N |
| | 4.101,59 | 4.183,60 | 4.267,29 | 4.352,61 | 4.439,66 | 4.528,47 | 4.619,03 | 4.711,43 | 4.805,67 | 4.901,76 | 4.999,81 | 5.099,79 | 5.201,79 |
| Ref. III | Grau A | Grau B | Grau C | Grau D | Grau E | | | | | | | | |
| | 5.357,85 | 5.464,99 | 5.574,29 | 5.685,79 | 5.799,48 | | | | | | | | |

8 **MÉDICO** Carga Horária 20 horas

| | | | | | | | | | | | | | |
|---|---|---|---|---|---|---|---|---|---|---|---|---|---|
| Ref. I | Grau A | Grau B | Grau C | Grau D | Grau E | Grau F | Grau G | | | | | | |
| | 5.893,33 | 6.011,19 | 6.131,42 | 6.254,06 | 6.379,13 | 6.506,73 | 6.636,83 | | | | | | |
| Ref. II | Grau A | Grau B | Grau C | Grau D | Grau E | Grau F | Grau G | Grau H | Grau I | Grau J | Grau L | Grau M | Grau N |
| | 6.835,96 | 6.972,70 | 7.112,14 | 7.254,38 | 7.399,46 | 7.547,45 | 7.698,39 | 7.852,38 | 8.009,42 | 8.169,59 | 8.332,99 | 8.499,65 | 8.669,66 |
| Ref. III | Grau A | Grau B | Grau C | Grau D | Grau E | | | | | | | | |
| | 8.929,73 | 9.108,34 | 9.290,48 | 9.476,30 | 9.665,86 | | | | | | | | |

9 **MÉDICO** Carga Horária 24 horas

| | | | | | | | | | | | | | |
|---|---|---|---|---|---|---|---|---|---|---|---|---|---|
| Ref. I | Grau A | Grau B | Grau C | Grau D | Grau E | Grau F | Grau G | | | | | | |
| | 7.072,00 | 7.213,45 | 7.398,50 | 7.504,86 | 7.654,96 | 7.808,05 | 7.964,21 | | | | | | |
| Ref. II | Grau A | Grau B | Grau C | Grau D | Grau E | Grau F | Grau G | Grau H | Grau I | Grau J | Grau L | Grau M | Grau N |
| | 8.203,15 | 8.367,20 | 8.534,56 | 8.705,25 | 8.879,34 | 9.056,93 | 9.238,07 | 9.422,83 | 9.611,29 | 9.803,50 | 9.999,58 | 10.199,57 | 10.403,59 |
| Ref. III | Grau A | Grau B | Grau C | Grau D | Grau E | | | | | | | | |
| | 10.715,67 | 10.929,99 | 11.148,61 | 11.371,57 | 11.599,01 | | | | | | | | |

10 **MÉDICO** Carga Horária 30 horas

| | | | | | | | | | | | | | |
|---|---|---|---|---|---|---|---|---|---|---|---|---|---|
| Ref. I | Grau A | Grau B | Grau C | Grau D | Grau E | Grau F | Grau G | | | | | | |
| | 8.840,01 | 9.016,80 | 9.197,14 | 9.381,09 | 9.568,71 | 9.760,04 | 9.955,29 | | | | | | |
| Ref. II | Grau A | Grau B | Grau C | Grau D | Grau E | Grau F | Grau G | Grau H | Grau I | Grau J | Grau L | Grau M | Grau N |
| | 10.253,93 | 10.459,04 | 10.668,18 | 10.881,56 | 11.099,19 | 11.321,16 | 11.547,59 | 11.778,55 | 12.014,14 | 12.254,44 | 12.499,50 | 12.749,49 | 13.004,47 |
| Ref. III | Grau A | Grau B | Grau C | Grau D | Grau E | | | | | | | | |
| | 13.394,59 | 13.662,51 | 13.935,76 | 14.214,47 | 14.498,75 | | | | | | | | |

11 **MÉDICO** Carga Horária 36 horas

| | | | | | | | | | | | | | |
|---|---|---|---|---|---|---|---|---|---|---|---|---|---|
| Ref. I | Grau A | Grau B | Grau C | Grau D | Grau E | Grau F | Grau G | | | | | | |
| | 10.608,02 | 10.820,18 | 11.036,57 | 11.257,30 | 11.482,42 | 11.712,09 | 11.946,33 | | | | | | |
| Ref. II | Grau A | Grau B | Grau C | Grau D | Grau E | Grau F | Grau G | Grau H | Grau I | Grau J | Grau L | Grau M | Grau N |
| | 12.304,73 | 12.550,80 | 12.801,84 | 13.057,88 | 13.319,01 | 13.585,40 | 13.857,12 | 14.134,27 | 14.416,94 | 14.705,28 | 14.999,37 | 15.299,37 | 15.605,36 |
| Ref. III | Grau A | Grau B | Grau C | Grau D | Grau E | | | | | | | | |
| | 16.073,54 | 16.395,00 | 16.722,91 | 17.057,36 | 17.398,49 | | | | | | | | |

12 **MÉDICO MÉDICO SUBSTITUTO** Carga Horária 40 HORAS

| | | | | | | | | | | | | | |
|---|---|---|---|---|---|---|---|---|---|---|---|---|---|
| Ref. I | Grau A | Grau B | Grau C | Grau D | Grau E | Grau F | Grau G | | | | | | |
| | 11.786,68 | 12.022,40 | 12.262,84 | 12.508,10 | 12.758,27 | 13.013,43 | 13.273,68 | | | | | | |
| Ref. II | Grau A | Grau B | Grau C | Grau D | Grau E | Grau F | Grau G | Grau H | Grau I | Grau J | Grau L | Grau M | Grau N |
| | 13.671,90 | 13.945,36 | 14.224,25 | 14.508,77 | 14.798,92 | 15.094,89 | 15.396,79 | 15.704,74 | 16.018,83 | 16.339,21 | 16.666,00 | 16.999,32 | 17.339,29 |
| Ref. III | Grau A | Grau B | Grau C | Grau D | Grau E | | | | | | | | |
| | 17.859,48 | 18.216,64 | 18.580,98 | 18.952,63 | 19.331,66 | | | | | | | | |

13 **MÉDICO DE FAMÍLIA** Carga Horária 40 HORAS

| | | | | | | | | | | | | | |
|---|---|---|---|---|---|---|---|---|---|---|---|---|---|
| Ref. I | Grau A | Grau B | Grau C | Grau D | Grau E | Grau F | Grau G | | | | | | |
| | 14.900,72 | 15.198,71 | 15.502,69 | 15.812,77 | 16.129,00 | 16.451,59 | 16.780,63 | | | | | | |
| Ref. II | Grau A | Grau B | Grau C | Grau D | Grau E | Grau F | Grau G | Grau H | Grau I | Grau J | Grau L | Grau M | Grau N |
| | 17.284,03 | 17.629,69 | 17.982,30 | 18.341,97 | 18.708,80 | 19.082,97 | 19.464,62 | 19.853,92 | 20.251,00 | 20.656,03 | 21.069,14 | 21.490,53 | 21.920,33 |
| Ref. III | Grau A | Grau B | Grau C | Grau D | Grau E | | | | | | | | |
| | 22.577,93 | 23.029,50 | 23.490,11 | 23.959,88 | 24.439,11 | | | | | | | | |

Guti, Prefeito da Cidade de Guarulhos,em atendimento à Resolução nº 02/2016 do Tribunal de Contas do Estado de São Paulo, informa abaixo a remuneração das atividades gerenciais deste município no ano de 2017

| Gerência | H/mensais | Valor | |
|---|---|---|---|
| GERENCIA DE ATENÇÃO BÁSICA EM SAÚDE | 200 | 7.889,97 | |
| GERENCIA DE INFORMAÇÃO EM SAÚDE | 200 | 7.889,97 | |
| GERENCIA DE POLÍTICAS DE SAÚDE | 200 | 7.889,97 | |
| GERENCIA DE PROJETOS E PROGRAMAS | 200 | 7.889,97 | |
| GERENCIA DE SAÚDE I | 200 | 7.889,97 | |
| GERENCIA DE SAÚDE II | 200 | 7.534,94 | |
| GERENCIA DE SAÚDE III | 200 | 7.179,87 | |
| SUB COMANDO DA GUARDA CIVIL MUNICIPAL | 200 | 7.889,97 | |
| SUPERVISÃO DE SETOR | 200 | 3.135,89 | |
| **Chefia** | **H/mensais** | **Retribuição** | **Valor** |
| CHEFE DE DIVISÃO ADMINISTRATIVA | 200 | 7.564,48 | 1.050,00 |
| CHEFE DE DIVISÃO TÉCNICA | 200 | 7.942,70 | 1.200,00 |
| CHEFE DE SEÇÃO ADMINISTRATIVA | 200 | 3.899,09 | 800,00 |
| CHEFE DE SEÇÃO TÉCNICA | 200 | 5.252,83 | 950,00 |

Guti, Prefeito da Cidade de Guarulhos, em atendimento à Resolução nº 02/2016 do Tribunal de Contas do Estado de São Paulo, informa abaixo a remuneração e subsídios dos empregos e cargos que compõem o quadro de servidores deste município no ano de 2017.

| EMPREGO/CARGO | H/mensais | SALÁRIO |
|---|---|---|
| AGENTE CULTURAL | 200 | 2.141,17 |
| AGENTE DE ABASTECIMENTO | 200 | 1.394,11 |
| AGENTE DE ADMINISTRAÇÃO A | 200 | 10.220,94 |
| AGENTE DE ADMINISTRAÇÃO B | 200 | 6.860,84 |
| AGENTE DE ADMINISTRAÇÃO C | 200 | 5.697,89 |
| AGENTE DE ADMINISTRAÇÃO D | 200 | 3.776,44 |
| AGENTE DE ADMINISTRAÇÃO E | 200 | 2.757,65 |
| AGENTE DE ADMINISTRAÇÃO F | 200 | 2.427,76 |
| AGENTE DE ADMINISTRAÇÃO G | 200 | 2.141,17 |
| AGENTE DE CADASTRO A | 200 | 10.220,94 |
| AGENTE DE CADASTRO B | 200 | 6.860,84 |
| AGENTE DE CADASTRO C | 200 | 5.697,89 |
| AGENTE DE CADASTRO D | 200 | 3.776,44 |
| AGENTE DE CADASTRO E | 200 | 2.757,65 |
| AGENTE DE CADASTRO F | 200 | 2.427,76 |
| AGENTE DE CADASTRO G | 200 | 2.141,17 |
| AGENTE DE CONTROLE DE ZOONOSES III | 200 | 1.571,43 |
| AGENTE DE DEFESA CIVIL | 200 | 2.141,17 |
| AGENTE DE EDUCAÇÃO AMBIENTAL | 200 | 2.017,77 |
| AGENTE DE EDUCAÇÃO SOCIAL | 200 | 2.017,77 |
| AGENTE DE FISCALIZAÇÃO A | 200 | 10.220,94 |
| AGENTE DE FISCALIZAÇÃO B | 200 | 6.860,84 |
| AGENTE DE FISCALIZAÇÃO C | 200 | 5.697,89 |
| AGENTE DE FISCALIZAÇÃO D | 200 | 4.763,52 |
| AGENTE DE FISCALIZAÇÃO E | 200 | 4.170,72 |
| AGENTE DE FISCALIZAÇÃO F | 200 | 3.525,03 |
| AGENTE DE FISCALIZAÇÃO G | 200 | 3.145,74 |
| AGENTE DE MANUTENÇÃO DE AUTOMOTORES | 200 | 1.750,66 |
| AGENTE DE RELAÇÕES INDUSTRIAIS E COMERCIAIS | 200 | 1.833,20 |
| AGENTE DE TRANSPORTE E TRANSITO | 200 | 2.648,52 |
| AGENTE ESCOLAR | 200 | 2.017,77 |
| AGENTE FUNERÁRIO | 200 | 2.141,17 |
| AGENTE FUNERÁRIO DE SERVIÇOS TÉCNICOS | 200 | 2.428,50 |
| AGENTE OPERACIONAL FUNERÁRIO | 200 | 1.715,92 |
| AGENTE PUBLICO NÍVEL I | 200 | 6.860,84 |
| AGENTE PUBLICO NÍVEL II | 200 | 5.719,35 |
| AGENTE PUBLICO NÍVEL III | 200 | 4.764,21 |
| AGENTE PUBLICO NÍVEL SUPERIOR | 200 | 10.220,94 |
| AJUDANTE DE ELETRICISTA | 200 | 1.421,67 |
| AJUDANTE DE NECROPSIA III | 165 | 1.455,36 |
| AJUDANTE DE PINTURA | 200 | 1.421,67 |
| AJUDANTE DE TOPOGRAFIA | 200 | 1.421,67 |
| ALMOXARIFE | 200 | 1.995,98 |
| ANALISTA DE TECNOLOGIA DA INFORMAÇÃO | 200 | 4.170,72 |
| ANALISTA DE TRANSPORTE E TRANSITO | 200 | 5.866,67 |
| ANALISTA DO ESCRITÓRIO DO PLANO DIRETOR | 200 | 4.170,72 |
| ARQUITETO (A) | 200 | 5.866,67 |
| ARQUIVISTA III | 200 | 1.872,61 |
| ASSISTENTE DE FOTOGRAFO (A) | 200 | 1.326,72 |
| ASSISTENTE DE GESTÃO ESCOLAR | 200 | 2.141,17 |
| ASSISTENTE DE GESTÃO PÚBLICA | 200 | 2.141,17 |
| ASSISTENTE SOCIAL | 110 | 2.367,98 |
| ASSISTENTE SOCIAL | 150 | 3.145,74 |
| ATENDENTE DE CONSULTORIO DENTARIO PLANTONISTA III | 60 | 586,37 |
| ATENDENTE III | 200 | 1.421,67 |
| AUXILIAR ADMINISTRATIVO (A) | 200 | 1.394,11 |
| AUXILIAR DE BIBLIOTECA | 200 | 1.596,57 |
| AUXILIAR DE COZINHA III | 200 | 1.394,11 |
| AUXILIAR DE ENFERMAGEM DO TRABALHO | 180 | 2.167,18 |
| AUXILIAR DE ENFERMAGEM III | 180 | 1.833,16 |
| AUXILIAR DE LABORATÓRIO III | 120 | 1.253,10 |
| AUXILIAR OPERACIONAL | 110 | 784,05 |
| AUXILIAR OPERACIONAL | 200 | 1.238,32 |
| AUXILIAR TÉCNICO DE ESPORTES III | 200 | 1.394,11 |
| BARBEIRO (A) III | 200 | 1.995,98 |
| BIBLIOTECÁRIO (A) | 200 | 3.495,40 |
| BIÓLOGO (A) | 150 | 3.145,74 |
| BORRACHEIRO (A) | 200 | 1.626,36 |
| CALCETEIRO (A) | 200 | 1.626,36 |
| CARPINTEIRO (A) | 200 | 1.626,36 |
| CIRURGIÃO (Ã) DENTISTA PLANTONISTA III | 60 | 1.411,03 |
| CONTADOR (A) | 200 | 4.170,72 |
| COORDENADOR (A) DE ATIVIDADES INDUSTRIAIS E COMERCIAIS | 200 | 1.833,20 |
| COORDENADOR (A) DE ESPORTES | 200 | 3.885,90 |
| COSTUREIRA III | 200 | 1.571,43 |
| COZINHEIRO (A) | 200 | 1.571,43 |
| DESENHISTA | 200 | 2.428,50 |
| DESENHISTA SUPERVISOR (A) III | 200 | 2.789,85 |
| DIGITADOR (A) III | 150 | 1.553,97 |
| ECONOMISTA | 200 | 5.866,67 |
| ECONOMISTA A | 200 | 10.220,94 |
| ECONOMISTA B | 200 | 9.028,00 |
| ECONOMISTA C | 200 | 7.835,24 |
| ECONOMISTA D | 200 | 6.642,41 |
| ECONOMISTA E | 200 | 6.160,01 |
| ECONOMISTA F | 200 | 5.866,67 |
| EDUCADOR (A) AMBIENTAL | 200 | 4.170,72 |
| EDUCADOR (A) DE TRANSITO | 200 | 4.170,72 |
| EDUCADOR (A) SOCIAL | 200 | 4.118,26 |
| ELETRICISTA | 200 | 1.626,36 |
| ENCADERNADOR (A) III | 200 | 1.908,16 |
| ENCANADOR (A) | 200 | 1.626,36 |
| ENFERMEIRO (A) DO TRABALHO | 150 | 3.253,07 |
| ENGENHEIRO (A) A | 200 | 10.220,94 |
| ENGENHEIRO (A) B | 200 | 9.028,00 |
| ENGENHEIRO (A) C | 200 | 7.835,24 |
| ENGENHEIRO (A) D | 200 | 6.642,41 |
| ENGENHEIRO (A) E | 200 | 6.160,01 |
| ENGENHEIRO (A) F | 200 | 5.866,67 |
| ENGENHEIRO (A) AGRÔNOMO | 200 | 5.866,67 |
| ENGENHEIRO (A) AMBIENTAL | 200 | 5.866,67 |
| ENGENHEIRO (A) CIVIL | 200 | 5.866,67 |
| ENGENHEIRO (A) DE SEGURANÇA DO TRABALHO | 200 | 5.866,67 |
| ENGENHEIRO (A) ELETRICISTA | 200 | 5.866,67 |
| ENGENHEIRO (A) FLORESTAL | 200 | 5.866,67 |
| ENGENHEIRO (A) MECÂNICO | 200 | 5.866,67 |
| ENGENHEIRO (A) QUÍMICO III | 200 | 5.866,67 |
| ESTAFETA III | 200 | 1.238,32 |
| FERREIRO (A) ARMADOR (A) | 200 | 1.626,36 |
| FISIOTERAPEUTA | 150 | 3.145,74 |
| FONOAUDIÓLOGO (A) | 110 | 2.367,98 |
| FONOAUDIÓLOGO (A) | 150 | 3.145,74 |
| GEÓLOGO (A) | 200 | 5.866,67 |
| GEÓLOGO (A) A | 200 | 10.220,94 |
| GEÓLOGO (A) B | 200 | 9.028,00 |
| GEÓLOGO (A) C | 200 | 7.835,24 |
| GEÓLOGO (A) D | 200 | 6.642,41 |
| GEÓLOGO (A) E | 200 | 6.160,01 |
| GEÓLOGO (A) F | 200 | 5.866,67 |
| GUARDA CIVIL MUNICIPAL - 1ª CLASSE | 200 | 2.332,46 |
| GUARDA CIVIL MUNICIPAL - 3ª CLASSE | 200 | 2.017,77 |
| GUARDA III | 200 | 1.421,67 |
| INSPETOR (A) FISCAL DE RENDAS I | 200 | 6.642,41 |
| INSPETOR (A) FISCAL DE RENDAS II | 200 | 4.872,54 |
| INSPETOR (A) FISCAL DE RENDAS III | 200 | 4.354,08 |
| INSTRUTOR (A) DE CURSOS COSTURA INDUSTRIAL | 100 | 1.648,79 |
| INSTRUTOR (A) DE CURSOS DE AUXILIAR ADMINISTRATIVO | 100 | 1.861,81 |
| INSTRUTOR (A) DE CURSOS DE AUXILIAR ADMINISTRATIVO | 200 | 3.495,40 |
| INSTRUTOR (A) DE CURSOS DE ELETRICISTA | 100 | 1.648,79 |
| INSTRUTOR (A) DE CURSOS DE ELETRICISTA | 200 | 3.297,59 |
| INSTRUTOR (A) DE CURSOS DE MECÂNICO DE AUTOS | 100 | 1.648,79 |
| INSTRUTOR (A) DE CURSOS DE MECÂNICO DE AUTOS | 200 | 3.297,59 |
| INSTRUTOR (A) DE CURSOS DE PREPARAÇÃO BASICA PARA O (A) TRABALHADOR (A) INDUSTRIAL III | 100 | 1.648,79 |
| INSTRUTOR (A) DE CURSOS DE PREPARAÇÃO BASICA PARA O (A) TRABALHADOR (A) INDUSTRIAL III | 200 | 3.297,59 |
| JARDINEIRO (A) | 200 | 1.626,36 |
| JORNALISTA | 137,5 | 2.055,53 |
| LAVADOR (A) E LUBRIFICADOR (A) DE VEÍCULOS | 200 | 1.394,11 |
| LAVADOR (A) III | 200 | 1.571,43 |
| LÍDER DE GRUPO III | 200 | 1.995,98 |
| MEDICO (A) DO TRABALHO | 100 | 5.893,33 |
| MEDICO (A) VETERINÁRIO (A) | 100 | 4.559,33 |
| MEDICO (A) VETERINÁRIO (A) | 110 | 5.015,26 |
| MEDICO (A) VETERINÁRIO (A) | 200 | 9.118,67 |
| MONITORA DE EMEI III | 200 | 1.394,11 |
| MOTORISTA | 200 | 1.665,30 |
| MOTORISTA GUINCHEIRO | 200 | 1.750,66 |
| MUSEÓLOGO (A) | 200 | 3.145,74 |
| NUTRICIONISTA | 150 | 3.145,74 |
| OPERADOR (A) DE ÁUDIO VISUAL | 200 | 1.872,61 |
| OPERADOR (A) DE CÂMARA ESCURA III | 110 | 1.253,10 |
| OPERADOR (A) DE ILUMINAÇÃO | 200 | 1.872,61 |
| OPERADOR (A) DE MAQUINAS | 200 | 1.626,36 |
| OPERADOR (A) DE MAQUINA PESADA | 200 | 1.750,66 |
| OPERADOR (A) DE MARTELETE | 150 | 1.553,97 |
| OPERADOR (A) DE MICROFILMAGEM | 200 | 2.141,17 |
| OPERADOR (A) DE SOM | 200 | 1.872,61 |
| ORIENTADOR (A) DE ATIVIDADES DO CECON | 100 | 1.648,75 |
| ORIENTADOR (A) DE ATIVIDADES DO CECON | 200 | 3.069,16 |
| ORIENTADOR (A) NUTRICIONAL III | 200 | 2.141,17 |
| PEDREIRO (A) | 200 | 1.626,36 |
| PINTOR (A) | 200 | 1.626,36 |
| PINTOR (A) LETRISTA | 200 | 1.750,66 |
| PROCURADOR (A) | 100 | 4.715,55 |
| PROCURADOR (A) | 150 | 9.190,13 |
| PROCURADOR (A) | 200 | 12.287,93 |
| PROCURADOR (A) III | 100 | 4.715,55 |
| PROFESSOR (A) DE EDUCAÇÃO FÍSICA | 110 | 2.501,38 |
| PROFESSOR (A) DE EDUCAÇÃO FÍSICA | 150 | 3.327,90 |
| PROFESSOR (A) DE EDUCAÇÃO FÍSICA | 200 | 4.361,41 |
| PROFESSOR (A) DE MUSICA | h/aula | 28,55 |
| PSICÓLOGO (A) | 110 | 2.367,98 |
| PSICÓLOGO (A) | 150 | 3.145,74 |
| PSICOLÓGO (A) III | 110 | 2.367,99 |
| PSICOPEDAGOGO (A) III | 150 | 3.145,74 |
| RECEPCIONISTA | 200 | 1.421,67 |
| REPÓRTER FOTOGRÁFICO | 150 | 1.995,98 |
| SALVA VIDAS | 200 | 1.571,43 |
| SERRALHEIRO (A) | 200 | 1.750,66 |
| SERVENTE III | 200 | 1.238,31 |
| SOCIÓLOGO (A) | 200 | 5.866,67 |
| SOCIÓLOGO (A) A | 200 | 10.220,94 |
| SOCIÓLOGO (A) B | 200 | 9.028,00 |
| SOCIÓLOGO (A) C | 200 | 7.835,24 |
| SOCIÓLOGO (A) D | 200 | 6.642,41 |
| SOCIÓLOGO (A) E | 200 | 6.160,01 |
| SOCIÓLOGO (A) F | 200 | 5.866,67 |
| SOLDADOR (A) | 200 | 1.750,66 |
| SUPERVISOR (A) | 200 | 2.659,51 |
| TÉCNICO (A) AGRÍCOLA | 200 | 2.428,50 |
| TÉCNICO (A) DE SEGURANÇA DO TRABALHO | 200 | 2.428,50 |
| TÉCNICO (A) EM AGRIMENSURA | 200 | 2.428,50 |
| TÉCNICO (A) EM AGRIMENSURA A | 200 | 4.499,70 |
| TÉCNICO (A) EM AGRIMENSURA B | 200 | 4.111,38 |
| TÉCNICO (A) EM AGRIMENSURA C | 200 | 3.758,44 |
| TÉCNICO (A) EM AGRIMENSURA D | 200 | 3.437,48 |

| | | |
|---|---|---|
| TÉCNICO (A) EM AGRIMENSURA E | 200 | 3.145,74 |
| TÉCNICO (A) EM AGRIMENSURA F | 200 | 2.868,55 |
| TÉCNICO (A) EM AGRIMENSURA G | 200 | 2.427,76 |
| TÉCNICO (A) EM DRENAGEM | 200 | 2.428,50 |
| TÉCNICO (A) EM EDIFICAÇÕES | 200 | 2.428,50 |
| TÉCNICO (A) EM ELETRÔNICA | 200 | 2.428,50 |
| TÉCNICO (A) EM LABORATÓRIO DE ANALISES CLINICAS III | 120 | 1.470,78 |
| TÉCNICO (A) EM MANUTENÇÃO | 200 | 2.428,50 |
| TÉCNICO (A) EM MANUTENÇÃO DE EQUIPAMENTOS ODONTOLÓGICOS III | 200 | 2.428,50 |
| TÉCNICO (A) EM MAQUINA DE ESCREVER E CALCULAR III | 200 | 2.428,50 |
| TÉCNICO (A) EM MEIO AMBIENTE | 200 | 2.428,50 |
| TÉCNICO (A) EM MICROFILMAGEM E DIGITALIZAÇÃO | 200 | 2.428,50 |
| TÉCNICO (A) EM RAIO X III | 110 | 1.852,02 |
| TÉCNICO (A) EM REFRIGERAÇÃO E CLIMATIZAÇÃO | 200 | 2.428,50 |
| TÉCNICO (A) EM RELÓGIO DE PONTO III | 200 | 2.428,50 |
| TÉCNICO (A) EM SEMAFORIZACAO | 200 | 2.428,50 |
| TÉCNICO(A) EM SOM | 200 | 2.428,50 |
| TÉCNICO (A) EM TECNOLOGIA DA INFORMAÇÃO | 200 | 2.648,52 |
| TÉCNICO (A) EM TELECOMUNICAÇÕES | 200 | 2.428,50 |
| TÉCNICO (A) EM TOPOGRAFIA | 200 | 2.428,50 |
| TELEFONISTA | 150 | 2.099,46 |
| TERAPEUTA OCUPACIONAL | 150 | 3.145,74 |
| TRATADOR (A) | 200 | 1.715,92 |
| VIDRACEIRO (A) | 200 | 1.626,36 |
| ZELADOR (A) III | 200 | 1.951,01 |
| **CARGO** | **H/mensais** | **SALÁRIO** |
| ADMINISTRADOR (A) DE REGIONAL | 200 | 11.877,91 |
| ASSESSOR (A) DO (A) SECRETARIO (A) EXECUTIVO (A) DO CONSELHO MUNICIPAL DE SAÚDE | 200 | 2.420,84 |
| COMANDANTE DA GUARDA CIVIL MUNICIPAL | 200 | 11.877,91 |
| CORREGEDOR (A) ADJUNTO (A) DA GUARDA CIVIL MUNICIPAL | 200 | 7.640,90 |
| CORREGEDOR (A) DA GUARDA CIVIL MUNICIPAL | 200 | 11.877,91 |
| DIRETOR (A) DE DEPARTAMENTO | 200 | 11.877,91 |
| INSPETOR (A) REGIONAL DA GUARDA CIVIL MUNICIPAL | 200 | 6.453,33 |
| PROCURADOR (A) CHEFE | 200 | 12.673,36 |
| SECRETÁRIO (A) EXECUTIVO (A) DO CONSELHO MUNICIPAL DE SAÚDE | 200 | 3.424,77 |
| ASSESSOR (A) DE DIRETORIA | 200 | 4.070,00 |
| ASSESSOR (A) DE SECRETARIA E COORDENADORIA | 200 | 5.437,20 |
| ASSESSOR (A) DE UNIDADE | 200 | 3.310,00 |
| ASSESSOR (A) EXECUTIVO (A) GOVERNAMENTAL | 200 | 9.851,53 |
| GESTOR (A) DE POLÍTICAS MUNICIPAIS | 200 | 9.056,12 |
| CORREGEDOR (A) ADJUNTO (A) DO MUNICÍPIO | 200 | 7.640,90 |
| CORREGEDOR (A) DO MUNICÍPIO | 200 | 11.877,91 |
| OUVIDOR (A) ADJUNTO (A) DA GUARDA CIVIL MUNICIPAL | 200 | 7.640,90 |
| OUVIDOR (A) ADJUNTO (A) DO MUNICÍPIO | 200 | 7.640,90 |
| OUVIDOR (A) DA GUARDA CIVIL MUNICIPAL | 200 | 11.877,91 |
| OUVIDOR (A) DO MUNICÍPIO | 200 | 11.877,91 |
| **CARGO** | **SUBSÍDIO** | |
| CHEFE DE GABINETE DO PREFEITO | 14.840,83 | |
| COORDENADOR (A) MUNICIPAL | 14.840,83 | |
| SECRETARIO (A) ADJUNTO (A) | 12.373,26 | |
| SECRETARIO (A) MUNICIPAL | 14.840,83 | |
| CONTROLADOR (A) ADJUNTO (A) DO MUNICÍPIO | 12.373,26 | |
| CONTROLADOR (A) GERAL DO MUNICÍPIO | 14.840,83 | |
| PROCURADOR (A) GERAL ADJUNTO (A) DO MUNICÍPIO | 12.776,62 | |
| PROCURADOR (A) GERAL DO MUNICÍPIO | 15.324,62 | |
| SUBSECRETÁRIO (A) | 12.373,26 | |
| PREFEITO (A) | 24.524,30 | |
| VICE-PREFEITO | 14.840,83 | |

# SECRETARIA DA FAZENDA

## DEPARTAMENTO DE FORMALIZAÇÃO E ACOMPANHAMENTO DE CONTRATOS

**RATIFICAÇÃO DE DISPENSA DA LICITAÇÃO**

Ratifico a dispensa do certame licitatório em consonância com a JUSTIFICATIVA exarada nos autos do **PA 44030/2017** nos termos do art. 26 da Lei Federal 8.666/93 e alterações, determinando a celebração do contrato entre **MUNICÍPIO DE GUARULHOS** e **F & C ENGENHARIA E SEGURANÇA DO TRABALHO S/S LTDA.**

**Objeto:** Locação do imóvel sito a Rua Cônego Ezequias, 317, Vila Galvão – Guarulhos – São Paulo.
**Finalidade:** Instalação da SRT CAPS Região de Saúde – Cantareira II – Secretaria da Saúde
**Prazo:** 60 (sessenta) meses, contados a partir da data da assinatura.
**Valor Mensal:** R$ 4.000,00 (quatro mil reais).
**Pasta ordenadora:** Secretaria da Saúde

**RESUMO DO TERMO DE ADITAMENTO**

**Locatária:** PREFEITURA DE GUARULHOS
**Locador:** VÂNIA MARIA SOUZA DA CUNHA CARVALHO
**Objeto:** Locação de imóvel sito na Avenida Coqueiral, 100, Cidade Seródio, Guarulhos/SP.
**Finalidade:** Unidade Básica de Saúde Seródio II
**Contrato Nº:** 010505/2013 - CL
**Processo Nº:** 809/2008
**Data da Assinatura:** 02/03/2018
**Valor:** O valor passará a ser de **R$ 3.470,00 (três mil quatrocentos e setenta reais)** mensais.
**Recurso Orçamentário: 0791.1030100022.006.05.300004.339036.113**
**Secretaria da Saúde**

**RESUMO DE CONTRATO**

**Locatária:** PREFEITURA DE GUARULHOS
**Locador:** JOSÉ GONÇALVES RIBEIRO
**Objeto:** Locação do imóvel situado na Rua Conceição, 41 e 51 – Vila Zanardi
**Finalidade:** Inspetoria Centro e Serviço de Psicologia Social da Guarda Civil Municipal
**Contrato Nº:** 000405/2018-CL
**Processo Nº:** 57668/2016
**Data da Assinatura:** 12/03/2018
**Valor:** O preço do aluguel mensal é de R$ 10.260,86 (dez mil duzentos e sessenta reais e vinte três centavos).
**Prazo: 36 (trinta e seis)** meses, contados a partir da data da assinatura.
**Recurso Orçamentário:** 2010.0612200312.121.01.110000.339036.000.
**Secretaria para Assuntos de Segurança Pública**

**RESUMO DE CONTRATO**

**Locatário:** MUNICÍPIO DE GUARULHOS
**Locador:** F & C ENGENHARIA E SEGURANÇA DO TRABALHO S/S LTDA.
**Objeto:** Locação do imóvel situado na Rua Cônego Ezequias, 317, Vila Galvão - Guarulhos/SP.
**Finalidade:** SRT CAPS Região de Saúde – Cantareira II
**Contrato Nº:** 000705/2018-CL
**Processo Nº:** 44030/2017
**Data da Assinatura:** 15/03/2018
**Valor:** O preço do aluguel mensal é de R$ 4.000,00 (quatro mil reais).
**Prazo: 60 (sessenta) meses**, contados a partir da data da assinatura.
**Recurso Orçamentário:** 0791.1030200032.016.05.300005.339039.114.
**Secretaria da Saúde**

# SECRETARIA DE DESENVOLVIMENTO URBANO

**PORTARIA Nº 04/2018 - SDU**

De 09 de março de 2018

**A SECRETÁRIO DE DESENVOLVIMENTO URBANO, JORGE TAIAR**, no uso de suas atribuições legais próprias e considerando o contido no Processo Administrativo nº 2756/2018;

**RESOLVE:**

**1 – PRORROGAR** os efeitos da **PORTARIA 03/2018 – SDU,** nos termos do artigo 8º, § 3º, do Decreto Municipal 23.584/2006, para apurar os fatos contidos no Processo Administrativo em epígrafe.
**2 –** Esta Portaria entrará em vigor a partir de 12 de março de 2018, revogando-se as disposições em contrário.

**PORTARIA Nº. 05/2018 - SDU - GS**

**JORGE TAIAR, SECRETÁRIO DE DESENVOLVIMENTO URBANO - SDU E PRESIDENTE DO CONSELHO MUNICIPAL DE POLÍTICAS URBANAS - CMPU,** no uso de suas atribuições que lhes são conferidas pelo inciso II, do artigo 69, da Lei Orgânica do Município, e conforme consta no processo administrativo nº 23.911/07;

**RESOLVE:**

**1 - Alterar a composição dos membros integrantes do CONSELHO MUNICIPAL DE POLÍTICAS URBANAS,** constituído através da portaria nº 1805/2016-GP de 03 de novembro de 2016:
**I - REPRESENTANTES DO PODER PÚBLICO**
**Secretaria de Meio Ambiente**
**EXCLUIR**
**Titular:** Dicson Barbosa Galipi – C.F.16576
**INCLUIR**
**Titular:** Reinaldo Rinaldi Junior – C.F. 65692
**2 –** Esta portaria entrará em vigor na data de sua publicação, revogadas as disposições em contrário.

**PORTARIA Nº 06/2018 - SDU**

**JORGE TAIAR, SECRETÁRIO DE DESENVOLVIMENTO URBANO,** no uso de suas atribuições legais, conferidas pelo inciso II do artigo 69, da Lei Orgânica do Município, considerando o disposto no Decreto Municipal nº 33.912, de 16 de janeiro de 2017, e no Processo Administrativo nº 5983/2017,

**RESOLVE:**

**Art. 1º** Designar como Fiscais de Contrato os servidores abaixo:
**Titular:** Regiane Garcia de Brito, CF: 21382
**Suplente:** Mizael Domingos de Lima Filho, CF: 15414
**Art. 2º** Os Fiscais de Contrato, serão os responsáveis pelo acompanhamento, fiscalização, avaliação e ateste da execução do Contrato nº 002301/2018- DLC, com Elepar Elevadores Ltda - EPP, cujo objeto é serviços técnicos de manutenção preventiva (mensal) e corretiva, conservação e assistência técnica, com reposição de peças em uma plataforma modelo 240 com 02 paradas em chapa pintada da marca Montele.
**Art. 3º** Os Fiscais de Contrato ora nomeados desempenharão as funções sem prejuízo de suas atividades funcionais.
**Art. 4º** Esta Portaria entrará em vigor na data de sua publicação.

## DEPARTAMENTO DE GESTÃO URBANA

A Secretaria de Desenvolvimento Urbano (SDU), através do Departamento de Gestão Urbana (SDU01) e da Divisão Técnica de Gestão de Informações (SDU01.09), defere os seguintes processos administrativos de Certidão de Uso do Solo, Certidão de Uso do Solo Online e Certidão de Zoneamento:

| PA | REQUERENTE |
|---|---|
| 183469/2018 | ARCOFER COMERCIO E MANUFATURA DE METAIS LTDA-EPP |
| 183472/2018 | MARCIO ROMANIN |
| 183473/2018 | RENATO LUIZ DA SILVA |
| 183482/2018 | JOSE ROBERTO VECCHIA |
| 183347/2017 | AGROLAF COMERCIO DE PRODUTOS ALIMENTÍCIOS LTDA-EPP |
| 183483/2017 | ADEMIL MARTIN ANDRADE |
| 183485/2018 | RENATA PEREIRA DO VALE COFIEL |
| 183487/2018 | SOFAPE FABRICANTES DE FILTROS LTDA |
| 183489/2018 | ATUANT TRANSP. E LOGISTICA EIRELI |
| 183498/2018 | JULIANA BARBOSA SOUZA BATISTA |
| 183515/2018 | AUTO POSTO OLIMPKUS LTDA |
| 183516/2018 | RENATO LUIZ DA SILVA |
| 183517/2018 | ALBERTO RIBEIRO CRAVO ROXO E OUS |
| 183505/2018 | ODAIR APARECIDO VALERIO |
| 183521/2018 | SALVADOR ARLINDO DIAS |
| 183525/2018 | GARDEN INDUSTRIA E COMERCIO DE COSTMÉTICOS LTDA |
| 8056/2018 | PEDRO FELIX FERREIRA NETO |
| 6332/2018 | MARCO AURELIO FELISBINO |
| 7805/2018 | DD FORMOSA DEDETIZAÇÃO SS LTDA ME |
| 7379/2018 | CHICOTES FANUCCHI INDUSTRIA DE COMPONENTES ELETRONICOS EIRELI |
| 7066/2018 | ROBERTO AUGUSTO JUCIO |
| 7507/2018 | VITOR OLIVIER LOPES |
| 5439/2018 | EDUARDO TSUTOMO SUZUKI |
| 3058/2018 | JOÃO PAULO DE SOUZA LOPES |
| 2205/2018 | ADALBERTO RIBEIRO DA SILVA |
| 70097/2017 | MAWATI COLETA DE RESÍDUOS INDUSTRIAIS LTDA ME |
| 7714/2018 | RODRIGO RODRIGUES PINHEIRO |
| 6214/2018 | SILVIA BEATRIZ BERBARI GORI |
| 183493/2018 | DIAL COMERCIO DE ALIMENTOS EIRELI EPP |
| 183533/2018 | RENATO LUIZ DA SILVA |
| 183534/2018 | DEZINTOP DESENTUPIDORA E HIDRAULICA LTDA ME |
| 183470/2018 | PIRAMIDE COM. E MANUTENÇÃO DE EQUIPAMENTOS CONTRA INCÊNDIO LTDA |
| 183554/2018 | ROSANGELA BATISTA LOURENÇO |
| 183563/2018 | PATRICIA MARIANO PEREIRA |
| 183573/2018 | RG PLASTICOS INDUSTRIA E COMERCIO LTDA EPP |
| 183578/2018 | GLAUCE SIMIONI LOREDO LAXY |
| 183556/2018 | DEVANIR MIRANDA DE SÁ |
| 7929/2018 | EDP SÃO PAULO DISTRIBUIÇÃO DE ENERGIA SA |
| 9177/2018 | BRASPRES TRANSPORTES URGENTES LTDA |
| 7933/2018 | EDP SÃO PAULO DISTRIBUIÇÃO DE ENERGIA SA |
| 9620/2018 | FRANCISCO CARLOS MEDINA |
| 10135/2018 | ROBERTA JANAINE FURTADO DE CARVALHO |
| 183564/2018 | BADEN INDUSTRIAL QUIMICA LTDA |
| 1264/2018 | ALESSANDRA REGINA RIBEIRO NIEBA |
| 183319/2017 | HELENO JOSE DA SILVA |
| 183598/2018 | AXMETAL ESTAMPARIA E MOLAS DE PRECISÃO LTDA |
| 183600/2018 | DONIZETE DOS SANTOS SILVA |
| 183614/2018 | FIBRASIL IND E COM DE CARROCERIAS LTDA |
| 183622/2018 | JOSE ROBERTO VECCHIA |
| 183624/2018 | RENATA PEREIRA DO VALE COFIEL |
| 4614/2018 | ANGELICA AP DIAS TEODORO |
| 4619/2018 | ANGELICA AP DIAS TEODORO |
| 11095/2018 | JOCERLANDIO DE ANDRADE ALVES |
| 10018/2018 | RM RECICLAGEM LTDA EPP |
| 183535/2018 | INTEGRA LOGISTICA E TRANSPORTES LTDA |
| 183620/2018 | TFX ILUMINAÇÃO COMERCIAL LTDA |
| 183639/2018 | SOCIEDADE INDUSTRIAL DE PLASTICOS DAC LTDA |
| 183572/2018 | NGB ALIMENTAÇÃO E SERVIÇOS LTDA |
| 183523/2018 | JOSE BARRETO LIRA |
| 183553/2018 | ANDRE LUIZ SERAFIM |
| 183640/2018 | AURI PRINT INDUSTRIA DE ETIQUETAS LTDA |
| 183651/2018 | EDUANE OLIVEIRA MATOS |
| 183659/2018 | ALFAERB TELECOMUNICAÇÕES LTDA |
| 183627/2018 | JOSE MENDES NOGUEIRA |
| 183642/2018 | PANDURATA ALIMENTOS LTDA |
| 183645/2018 | PANDURATA ALIMENTOS LTDA |
| 183663/2018 | GLAUCE SIMIONI LOREDO LAXY |
| 183679/2018 | INNOVAT IND FARMACEUTICA LTDA |
| 183683/2018 | FILTERMAQ MAQUINAS FILTROS E COM COMPONENTES LTDA |
| 183690/2018 | PIRAMIDE COM E MANUT DE EQUIPS CONTRA INCENDIO LTDA |
| 183696/2018 | WENDEL SILVA CARDOSO |

## DEPARTAMENTO DE LICENCIAMENTO URBANO – SDU 03

**EDITAL Nº 02/18**

**CANCELAMENTO – SDU 03.08.04**

Pelo presente edital, o Departamento de Controle Urbano torna público a todos quanto ao presente Edital virem, ou dele conhecimento tiver, ou interessar possa, o que consta no Processo Administrativo, conforme segue:

| P.A. | N.P. Nº | Requerente | Despacho |
|---|---|---|---|
| 29453/17 | 91852 | Bandeirante Energia S/A | **INDEFERIDO** |
| 29430/17 | 88197 | Bandeirante Energia S/A | **INDEFERIDO** |
| 67740/17 | 92687 | Bandeirante Energia S/A | **INDEFERIDO** |
| 67751/17 | 92933 | Bandeirante Energia S/A | **INDEFERIDO** |
| 67763/17 | 94515 | Bandeirante Energia S/A | **INDEFERIDO** |

| | | | |
|---|---|---|---|
| 67747/17 | 92685 | Bandeirante Energia S/A | **INDEFERIDO** |
| 67744/17 | 93862 | Bandeirante Energia S/A | **INDEFERIDO** |
| 68677/17 | 93858 | Bandeirante Energia S/A | **INDEFERIDO** |
| 68672/17 | 93856 | Bandeirante Energia S/A | **INDEFERIDO** |
| 68675/17 | 93857 | Bandeirante Energia S/A | **INDEFERIDO** |
| 35672/17 | 91836 | Bandeirante Energia S/A | **INDEFERIDO** |
| 34173/17 | 90843 | Bandeirante Energia S/A | **INDEFERIDO** |
| 34171/17 | 91870 | Bandeirante Energia S/A | **INDEFERIDO** |
| 34141/17 | 90841 | Bandeirante Energia S/A | **INDEFERIDO** |
| 34126/17 | 91856 | Bandeirante Energia S/A | **INDEFERIDO** |
| 34125/17 | 91858 | Bandeirante Energia S/A | **INDEFERIDO** |
| 34123/17 | 91861 | Bandeirante Energia S/A | **INDEFERIDO** |
| 29458/17 | 91831 | Bandeirante Energia S/A | **INDEFERIDO** |
| 34120/17 | 100210 | Bandeirante Energia S/A | **INDEFERIDO** |
| 34107/17 | 91863 | Bandeirante Energia S/A | **INDEFERIDO** |
| 34131/17 | 91859 | Bandeirante Energia S/A | **INDEFERIDO** |
| 34174/17 | 100217 | Bandeirante Energia S/A | **INDEFERIDO** |
| 34188/17 | 90842 | Bandeirante Energia S/A | **INDEFERIDO** |
| 35673/17 | 101109 | Bandeirante Energia S/A | **INDEFERIDO** |
| 34116/17 | 100209 | Bandeirante Energia S/A | **INDEFERIDO** |
| 12682/17 | 89376 | Bandeirante Energia S/A | **INDEFERIDO** |
| 12694/17 | 87223 | Bandeirante Energia S/A | **INDEFERIDO** |
| 12696/17 | 87224 | Bandeirante Energia S/A | **INDEFERIDO** |
| 29366/17 | 88196 | Bandeirante Energia S/A | **INDEFERIDO** |
| 23556/17 | 91829 | Bandeirante Energia S/A | **INDEFERIDO** |
| 23554/17 | 91826 | Bandeirante Energia S/A | **INDEFERIDO** |
| 23528/17 | 88968 | Bandeirante Energia S/A | **INDEFERIDO** |
| 23524/17 | 88194 | Bandeirante Energia S/A | **INDEFERIDO** |
| 34135/17 | 91866 | Bandeirante Energia S/A | **INDEFERIDO** |
| 29477/17 | 90799 | Bandeirante Energia S/A | **INDEFERIDO** |
| 29475/17 | 88200 | Bandeirante Energia S/A | **INDEFERIDO** |
| 29467/17 | 90153 | Bandeirante Energia S/A | **INDEFERIDO** |
| 35674/17 | 101108 | Bandeirante Energia S/A | **INDEFERIDO** |
| 34108/17 | 100213 | Bandeirante Energia S/A | **INDEFERIDO** |

O não cumprimento ao presente implicará na aplicação de multa prevista na Legislação vigente no Município.
**PUBLIQUE-SE E AFIXE-SE EM LUGAR PUBLICO DE COSTUME**.

## DEPARTAMENTO DE CONTROLE URBANO – SDU03

**EDITAL Nº 002/2018 - SDU03.09.01**

A Diretora da SDU03, no uso de suas atribuições legais, torna público o presente edital para notificação do(s) contribuintes(s) a respeito do lançamento do(s) documento(s) nos termos do artigo 32, inciso III, da Lei Municipal 3573/90.
Notificado: Jucivania de Almeida
Endereço: Rua Pão de Açúcar, nº 220 – Pimentas – Guarulhos - SP
CEP 07272-320
Inscrição Municipal: 2466
PA. nº 2476/2012
Notificação Preliminar nº 25864
Enquadramento Legal – Artigo 21 do DM 33808/2016
Notificado: Ivandro Roberto da Silva Araujo
Endereço: Rua Antonio Molina Garcia, nº 136 casa 02 – Vila Nossa Senhora de Fátima – Guarulhos - SP
CEP 07191-040
Inscrição Municipal: 192
PA. nº 17692/2014
Notificação Preliminar nº 25891
Enquadramento Legal – art. 353 da LM 3573/90 CNR LM 4299/93
Notificado: Rosa Yukiko Sato
Endereço: Rua Cachoeira, nº 09 – Jardim Presidente Dutra – Guarulhos – SP
CEP 07173-160
Inscrição Municipal: 461
PA. nº 18067/2011
Notificação Preliminar nº 26615
Enquadramento Legal – art. 353 da LM 3573/90 CNR LM 4299/93
Notificado: Jamil Asef Soares El Orra - ME
Endereço: Rua Catulo da Paixão Cearense, nº 18 B fundos – Jardim América – Guarulhos - SP
CEP 07194-130
Inscrição Municipal: 310
PA. nº 14154/2008
Notificação Preliminar nº 26616
Enquadramento Legal – art. 320 parágrafo único e art. 348, item 7 da LM 3573/90, CNR da LM 4299/93, PI 007/93-DRAb de 05/08/1993
Notificado: Reinaldo dos Santos
Endereço: Rua Irene Padilha Sobral, nº 183 – Jardim Alamo – Guarulhos - SP
CEP 07177-500
Inscrição Municipal: 331
PA. nº 17401/2015
Notificação Preliminar nº 26617
Enquadramento Legal – art. 320 parágrafo único e art. 348, item 7 da LM 3573/90, CNR da LM 4299/93, PI 007/93-DRAb de 05/08/1993
Notificado: Adilson Ferro da Silva
Endereço: Rua dos Guedes, nº 102 – Vila Flórida – Guarulhos - SP
CEP 07130-090
Inscrição Municipal: 456
PA. nº 16255/2012
Notificação Preliminar nº 26618
Enquadramento Legal – art. 320 parágrafo único e art. 348, item 7 da LM 3573/90, CNR da LM 4299/93, PI 007/93-DRAb de 05/08/1993
Notificado: Anelucia Mizue Miyashiro Asato
Endereço: Rua Argentina, nº 179 (antigo 47) – Vila Endres – Guarulhos - SP
CEP 07043-020
Inscrição Municipal: 438
PA. nº 13448/2008
Notificação Preliminar nº 26619
Enquadramento Legal – art. 320 parágrafo único e art. 348, item 7 da LM 3573/90, CNR da LM 4299/93, PI 007/93-DRAb de 05/08/1993
Notificado: Maria Luiza Alves Campos
Endereço: Av. Aracaju, nº 30 – Jd. Santa Rita – Guarulhos - SP
CEP 07143-220
Inscrição Municipal: 557
PA. nº 15151/2008
Notificação Preliminar nº 26620
Enquadramento Legal – art. 320 parágrafo único e art. 348, item 7 da LM 3573/90, CNR da LM 4299/93, PI 007/93-DRAb de 05/08/1993
Notificado: Regina Araujo de Sena
Endereço: Rua Manoel Bernardes Medeiros, nº 170 – Bom Clima – Guarulhos – SP
CEP 07197-003
Inscrição Municipal: 81
PA. nº 15222/2008
Notificação Preliminar nº 26777
Enquadramento Legal – art. 353 da LM 3573/90, CNR da LM 4299/93
Notificado: Maria Niceas Rodrigues Barbosa
Endereço: Rua Alemanha, nº 280 (antiga 32) – Jd. São Francisco – Guarulhos -SP
CEP 07195-180
Inscrição Municipal: 512
PA. nº 11764/2008
Notificação Preliminar nº 26776
Enquadramento Legal – art. 353 da LM 3573/90 CNR da LM 4299/93
Notificado:Libaneo Peixoto Nogueira
Endereço: Rua Pirapozinho, nº 164 – Vila Rosália – Guarulhos – SP
CEP 07073-020
Inscrição Municipal: 302
PA. nº 11845/2009
Notificação Preliminar nº 26778
Enquadramento Legal – art. 353 da LM 3573/90 CNR da LM 4299/93
Notificado: Zenaldo da Silva Santos
Endereço: Rua Cinco C, nº 131 – Jd. Nova Cidade – Guarulhos - SP
CEP 07252-000
Inscrição Municipal: 354
PA. nº 14846/2008
Notificação Preliminar nº 25862
Enquadramento Legal – art. 330 da LM 3573/90 CNR da LM 4299/93
Notificado: Nilza Gonçalves da Silva
Endereço: Rua Perola, nº 207 (antigo 203) – Parque Marabá – Guarulhos - SP
CEP 07050-330
Inscrição Municipal: 268
PA. nº 14768/2008
Notificação Preliminar nº 25893
Enquadramento Legal – art. 353 da LM 3573/90 CNR da LM 4299/93
Notificado: Paulo Monteiro da Silva
Endereço: Rua Cavadas, nº 1582 – Itapegica – Guarulhos - SP
CEP 07044-000
Inscrição Municipal: 346
PA. nº 12618/2011
Notificação Preliminar nº 25894
Enquadramento Legal – art. 353 da LM 3573/90 CNR da LM 4299/93
Notificado: Natanailza Moura da Silva
Endereço: R. Cereja do Rio Grande, nº 135 ap. 43-C – Cidade Tiradentes – SP
CEP 08485-120
Inscrição Municipal: 318
PA. nº 49128/2011
Auto de Infração nº 25739
Enquadramento Legal – art.11, parágrafo 2º DM nº 21359/2001 – Varejões Municipais
Notificado: Libaneo Peixoto Nogueira
Endereço: Rua Pirapozinho, nº 164 – Vila Rosália – Guarulhos – SP
CEP 07073-020
Inscrição Municipal: 302
PA. nº 11845/2009
Notificação Preliminar nº 24975
Enquadramento Legal – art. 353 da LM 3573/90 CNR da LM 4299/93
Notificado: Wilson Massahiro Osato
Endereço: Av. José Antonio Zeraibe, nº 50 – Jardim Bom Clima – Guarulhos - SP
CEP 07196-170
Inscrição Municipal: 243
PA. nº 14684/2008
Notificação Preliminar nº 24974
Enquadramento Legal – art. 353 da LM 3573/90 CNR da LM 4299/93
Notificado: Julia Marques Brigida
Endereço: Rua Gurutuba, nº 07 – Vila Nova Galvão – São Paulo – SP
CEP 02280-250
Inscrição Municipal: 579
PA. nº 19332/2012
Notificação Preliminar nº 25892
Enquadramento Legal - art. 353 da LM 3573/90 CNR da LM 4299/93
Publique-se e afixe-se em lugar público de costume

**EDITAL Nº 03/2018 - SDU03.09.01**

O Secretário da SDU, no uso de suas atribuições legais, torna público o presente edital para notificação do(s) contribuintes(s) a respeito do lançamento do(s) documento(s) nos termos do artigo 32, inciso III, da Lei Municipal 3573/90.
Notificado: Julia Marques Brigida
Endereço: Rua Gurutuba, nº 07 – Vila Nova Galvão – São Paulo
CEP 02280-250
Inscrição Municipal: 579
PA. nº 19332/2012
Notificação Preliminar nº 26779
Enquadramento Legal – Art. 353 da LM 3573/90 CNR 4299/93
Notificado: Cristiano Tadeu de Oliveira Brigida (MEI)
Endereço: Rua Gurutuba, nº 07 – Vila Nova Galvão – São Paulo – SP
CEP 02280-250
Inscrição Municipal: 111
PA. nº 14419/2011
Notificação Preliminar nº 26903
Enquadramento Legal – Artigo 320 parágrafo único e artigo 348, item 7 da LM 3573/90 CNR da LM 4299/93 e PI 007/93-GD-DRAB de 05/08/93
Notificado: Antonio Wilson de Almeida Lima
Endereço: Rua Independência, nº 99 casa 01 – Vila Renata – Guarulhos – SP
CEP 07056-010
Inscrição Municipal: 320
PA. nº 15398/2008
Notificação Preliminar nº 26904
Enquadramento Legal – Artigo 320 parágrafo único e artigo 348, item 7 da LM 3573/90 CNR da LM 4299/93 e PI 007/93-GD-DRAB de 05/08/93
Notificado: Antonia Iara Carreira de Almeida LIma
Endereço: Rua Independência, nº 87 – Vila Renata – Guarulhos – SP
CEP 07056-010
Inscrição Municipal: 491
PA. nº 15395/2008
Notificação Preliminar nº 26905
Enquadramento Legal – Artigo 320 parágrafo único e artigo 348, item 7 da LM 3573/90 CNR da LM 4299/93 e PI 007/93-GD-DRAB de 05/08/93
Notificado: Mônica Sayuri Takaoka Meira
Endereço: Rua Itapogipe, nº 205 – Jardim Presidente Dutra – Guarulhos – SP
CEP 07195-220
Inscrição Municipal: 519
PA. nº 18082/2015
Notificação Preliminar nº 26906
Enquadramento Legal – Artigo 320 parágrafo único e artigo 348, item 7 da LM 3573/90 CNR da LM 4299/93 e PI 007/93-GD-DRAB de 05/08/93
Notificado: José dos Reis Lavrador
Endereço: Av. Anton Philips, nº 727 – Ponte Grande – Guarulhos - SP
Inscrição Municipal: 525
PA. nº 13687/2008
Notificação Preliminar nº 26907
Enquadramento Legal – Artigo 320 parágrafo único e artigo 348, item 7 da LM 3573/90 CNR da LM 4299/93 e PI 007/93-GD-DRAB de 05/08/93
Notificado: Ladjane Maria de Oliveira Moreira
Endereço: Estrada do Saboo, nº 36 – Jardim São João – Guarulhos – SP
CEP 07152-000
PA. nº 13752/2008
Notificação Preliminar nº 26600
Enquadramento Legal – Art. 02, 30 e 32 DM 33608/2016 e 306 da LM 3573/90
Publique-se e afixe-se em lugar público de costume

## JUNTA DE RECURSOS DE EDIFICAÇÕES E LICENCIAMENTO DO MUNICÍPIO DE GUARULHOS

**EDITAL Nº 011/2018-JUREL**

Márcia Hisae Morita, Presidente da Junta de Recursos de Edificações e Licenciamento, no estrito cumprimento das atribuições que lhe são conferidas pela Lei Municipal nº 6.046/2004, regulamentada pelo Decreto nº 23.202/2005, FAZ SABER a todos quanto o presente Edital virem ou dele conhecimento tiverem e interessar possa que, em **07 de março de 2018**, com início dos trabalhos às 09h, realizados à Av. Bom Clima, nº 3198 – Jd. Bom Clima – Guarulhos – SP, o colegiado retirou de pauta os seguintes processos:
**RETIRADOS DE PAUTA NO DIA 07/03/2018**
**Processo nº: 19181/14**
Requerente: **D ART CONSTRUÇÕES LTDA**
Assunto: RECURSO DE AUTO DE MULTA – 2014.012.69055
Relator: Carla Caroline Tavares Sá
**Processo nº: 64689/14**
Requerente: **CONCESIONÁRIA DA RODOVIA PRESIDENTE DUTRA S/A**
Assunto: RECURSO DE AUTO DE INFRAÇÃO – 23031
Relator:
Alexandre Eduardo Daffre
**Processo nº: 65122/14**
Requerente: **LE GRATAO TRANSPORTE LTDA**
Assunto: RECURSO DE AUTO DE INFRAÇÃO – 75635
Relator:
Valesca Tavares dos S. Rodrigues
**Processo nº: 66649/14**

Requerente: **NEUSA ANZESKI VENTURA**
Assunto: RECURSO DE AUTO DE MULTA – 2014.012.74622
Relator:
Eduardo Henrique Martins
**Processo nº: 67579/14**
Requerente: **R SAMED PARTICIPAÇÕES LTDA**
Assunto: RECURSO DE AUTO DE MULTA – 2014.005.54997
Relator:
Alexandre da Silva Fernandes
**Processo nº: 67643/14**
Requerente: **MARCOS ROBERTO DE SOUSA**
Assunto: RECURSO DE AUTO DE MULTA – 2014.012.72999, 2014.012.73000 e 2014.012.73426
Relator:
Eduardo Henrique Martins
**Processo nº: 6563/15**
Requerente: **MARIA LECI SANTOS**
Assunto: RECURSO DE AUTO DE MULTA – 2014.012.69297
Relator:
Glauce Simioni Loredo Laxy
**Processo nº: 7165/15**
Requerente: **MARCOS JOSÉ BEZERRA COSTA**
Assunto: RECURSO DE AUTO DE INFRAÇÃO – 77499 e AUTO DE EMBARGO - 30446
Relator:
Joab Muniz Donadio
**Processo nº: 8403/15**
Requerente: **ÁLVARO MESQUITA JUNIOR**
Assunto: RECURSO DE AUTO DE INFRAÇÃO – 77162
Relator:
Joab Muniz Donadio

**EDITAL Nº 012/2018 – JUREL**

Márcia Hisae Morita, Presidente da Junta de Recursos de Edificações e Licenciamento, no estrito cumprimento das atribuições que lhe são conferidas pela Lei Municipal nº 6.046/2004, regulamentada pelo Decreto nº 23.202/2005, FAZ SABER a todos quanto o presente Edital virem ou dele conhecimento tiverem e interessar possa que, em **07/03/2018** , com início dos trabalhos às 9h, realizados à Av. Bom Clima, nº 3198 – Jd. Bom Clima – Guarulhos – SP, o colegiado examinou e julgou os seguintes processos:
**Processo nº: 44926/2014**
Requerente: JEFFERSON ALEXANDRE GOULART
Assunto: Cancelamento de Auto de Multa nº 2014.012.73275
Relator: Camila Heleodora de A. Segantin
Acórdão nº 032/18-JUREL
Extrato de Acórdão: Por unanimidade, os senhores membros **NEGARAM PROVIMENTO, mantendo-se o auto de multa em questão.**
**Processo nº: 64509/2014**
Requerente: POLI SHOPPING CENTER EMPREENDIMENTOS LTDA
Assunto: Cancelamento do Auto de Infração nº 22294
Relator: Cecília Cristiane Frazão Martinez
Acórdão nº 033/18-JUREL
Extrato de Acórdão: Por unanimidade de votos, os senhores membros **NEGARAM PROVIMENTO , mantendo-se o auto de infração em questão.**
**Processo nº: 64510/2014**
Requerente: POLI SHOPPING CENTER EMPREENDIMENTOS LTDA
Assunto: Cancelamento de Auto de Infração nº 22293
Relator: Cecília Cristiane Frazão Martinez
Acórdão nº 034/18-JUREL
Extrato de Acórdão: Por unanimidade de votos, os senhores membros **NEGARAM PROVIMENTO, mantendo-se o auto de infração em questão.**
**Processo nº: 65585/2014**
Requerente: JOSUÉ CASTOR DOS SANTOS
Assunto: Cancelamento de Auto de Multa nº 2014.005.60158
Relator: Odair Camargo Freire Filho
Acórdão nº 035/18-JUREL
Extrato de Acórdão: Por unanimidade de votos, os senhores membros **NEGARAM PROVIMENTO, mantendo-se o auto de multa em questão.**
**Processo nº: 65655/2014**
Requerente: ESCHOLÁSTICA DE FREITAS ALARCAN
Assunto: **Cancelamento de Auto de Multa nº 2014.005.74571**
Relator: Silvana Cesário de Araújo
Acórdão nº 036/18-JUREL
Extrato de Acórdão: Por unanimidade de votos, os senhores membros, **NEGARAM PROVIMENTO, mantendo-se o auto de multa em questão.**
**Processo nº: 66436/2014**
Requerente: GAMA E SOUZA ARQUITETURA E ENGENHARIA LTDA
Assunto: **Cancelamento de Auto de Multa nº 2014.005.53722**
Relator: Silvana Cesário de Araújo
Acórdão nº 037/18-JUREL
Extrato de Acórdão: Por unanimidade de votos, os senhores membros, **DERAM PROVIMENTO**, **cancelando-se o auto de multa em questão.**
**Processo nº: 191/2015**
Requerente: DOMINGOS ÁLVARES PECANHA
Assunto: **Cancelamento do Auto de Multa nº 2015.005.75638**
Relator: Carla Caroline Tavares Sá
Acórdão nº 038/18-JUREL
Extrato de Acórdão: Por unanimidade de votos, os senhores membros, **NEGARAM PROVIMENTO, mantendo-se o auto de multa em questão.**
**Processo nº: 278/2015**
Requerente: ANDREA GOMES DE OLIVEIRA SILVA
Assunto: **Cancelamento de Auto de Infração nº 65724 e Auto de Embargo nº 30460**
Relator: Carla Caroline Tavares Sá
Acórdão nº 039/18-JUREL
Extrato de Acórdão: Por unanimidade de votos, os senhores membros, **NEGARAM PROVIMENTO, mantendo-se o auto de infração e o auto de embargo em questão.**
Processo nº: **2609/2015**
Requerente: EDVAN JUSTINO DE BRITO
Assunto: Cancelamento de Auto de Infração nº 77488
Relator: Glauce Simioni Loredo Laxy
Acórdão nº 040/18-JUREL
Extrato de Acórdão: Por unanimidade de votos, os senhores membros, **NEGARAM PROVIMENTO, mantendo-se o auto de infração em questão.**
Processo nº: **39165/2014**
Requerente: MARIA MAGNÓLIA NASCIMENTO
Assunto: Cancelamento de Auto de Multa nº 2012.012.6868128
Relator: Carla Caroline Tavares Sá
Acórdão nº 041/18-JUREL
Extrato de Acórdão: Com empate dos votos dos senhores membros, sendo proferido o voto de qualidade pela Sra. Presidente da Jurel, **FOI NEGADO PROVIMENTO, mantendo-se o auto de multa em questão.**

**EDITAL Nº. 013/18– JUREL**

Márcia Hisae Morita, Presidente da Junta de Recursos de Edificações e Licenciamento, no estrito cumprimento das atribuições que lhe são conferidas pela Lei Municipal nº 6.046/2004, regulamentada pelo Decreto nº 23.202/2005, FAZ SABER a todos quanto o presente edital virem ou dele conhecimento tiverem e interessar possa que, em **21 de março 2018**, com início dos trabalhos previsto para às 09 horas, realizados nas dependências da SDU- Av. Bom Clima, nº 3198 – Jd. Bom Clima – Guarulhos – SP, o colegiado examinará e julgará os processos abaixo relacionados:
**Processo nº: 66649/2014**
Requerente: NEUSA ANZESKI VENTURA
Assunto: CANCELAMENTO DE AUTO DE MULTA – 2014.012.74622
Relator: Eduardo Henrique Martins
**Processo nº: 67643/2014**
Requerente: MARCOS ROBERTO DE SOUSA
Assunto: CANCELAMENTO DE AUTO DE MULTA – 2014.012.72999, 2014.012.73000 e 2014.012.73426
Relator: Eduardo Henrique Martins
**Processo nº: 7165/2015**
Requerente: MARCOS JOSE BEZERRA COSTA
Assunto: CANCELAMENTO DE AUTO DE INFRAÇÃO - 77499 e AUTO DE EMBARGO - 30446
Relator: Joab Muniz Donadio
**Processo nº: 8403/2015**
Requerente: ALVARO MESQUITA JUNIOR
Assunto: CANCELAMENTO DE AUTO DE iINFRAÇÃO – 77162
Relator: Joab Muniz Donadio
**Processo nº: 10581/2015**
Requerente: JOSE ROBERTO APARECIDO RODRIGUES PINTO
Assunto: CANCELAMENTO DE AUTO DE INFRAÇÃO – 77397
Relator: Valesca Tavares dos S. Rodrigues
**Processo nº: 11212/2015**
Requerente: DAVI DE SALLES
Assunto: CANCELAMENTO DE AUTO DE EMBARGO – 30510
Relator: Camila Heleodora de Assis Segantin
**Processo nº: 17030/2015**
Requerente: OLACIR ALVES MORAIS
Assunto: CANCELAMENTO DE NOTIFICAÇÃO PRELIMINAR – 75745 e AUTO DE INFRAÇÃO - 75746
Relator: Glauce Simioni Loredo Laxy
**Processo nº: 17704/2015**
Requerente: LUIZ ANTONIO DE OLIVEIRA CAVALCANTI
Assunto: CANCELAMENTO DE AUTO DE MULTA – 2015.012.90340
Relator: Glauce Simioni Loredo Laxy
**Processo nº: 19226/2015**
Requerente: GUARULHOS COMERCIO DE PRODUTOS OPTICOS LTDA ME
Assunto: CANCELAMENTO DE AUTO DE INFRAÇÃO – 23776
Relator: Alexandre Eduardo Daffre
**Processo nº: 25269/2015**
Requerente: AMALIA YOKO SHINOHARA
Assunto: CANCELAMENTO DE NOTIFICAÇÃO PRELIMINAR – 77674
Relator: Carla Caroline Tavares Sá
**Processo nº: 26397/2015**
Requerente: GUARULHOS COMERCIO DE PRODUTOS OPTICOS LTDA ME
Assunto: CANCELAMENTO DE AUTO DE INFRAÇÃO – 23455
Relator: Alexandre Eduardo Daffre
**Processo nº: 26399/2015**
Requerente: GUARULHOS COMERCIO DE PRODUTOS OPTICOS LTDA ME
Assunto: CANCELAMENTO DE AUTO DE INFRAÇÃO – 23454
Relator: Alexandre Eduardo Daffre
**Processo nº: 26975/2015**
Requerente: CLODOALDO GODOY
Assunto: CANCELAMENTO DE NOTIFICAÇÃO PRELIMINAR – 79183 e AUTO DE INFRAÇÃO - 79540
Relator: Magda Berberich F. Seabra
**Processo nº: 26979/2015**
Requerente: CLODOALDO GODOY
Assunto: CANCELAMENTO DE NOTIFICAÇÃO PRELIMINAR – 79182 e AUTO DE INFRAÇÃO - 79539
Relator: Magda Berberich F. Seabra
**Processo nº: 27536/2015**
Requerente: JOSEPHA DE SOUZA BARRETO
Assunto: CANCELAMENTO DE AUTO DE INFRAÇÃO – 77449
Relator: Silvana Cesário de Araújo
**Processo nº: 31505/2015**
Requerente: ÓTICAS GASSI- GUARULHOS COM. DE PRODUTOS OPTICOS LTDA ME
Assunto: CANCELAMENTO DE AUTO DE INFRAÇÃO – 23825
Relator: Alexandre Eduardo Daffre
**Processo nº: 31534/2015**
Requerente: TF EMPREENDIMENTOS PARTICIPACOES E AGROPECUARIA LTDA EPP
Assunto: CANCELAMENTO DE AUTO DE MULTA – 2015.005.70208
Relator: Cecília Cristiane Frazão Martinez
**Processo nº: 31535/2015**
Requerente: TF EMPREENDIMENTOS PARTICIPACOES E AGROPECUARIA LTDA EPP
Assunto: CANCELAMENTO DE AUTO DE MULTA – 2015.005.6005004
Relator: Cecília Cristiane Frazão Martinez
**Processo nº: 33494/2015**
Requerente: ALDA LOZANO ZIZZA
Assunto: CANCELAMENTO DE NOTIFICAÇÃO PRELIMINAR – 79668
Relator: Odair Camargo Freire Filho
**Processo nº: 34776/2015**
Requerente: SANDRA APARECIDA DE ANDRADE
Assunto: CANCELAMENTO DE AUTO DE INFRAÇÃO – 66850
Relator: Odair Camargo Freire Filho

# SECRETARIA DA SAÚDE

**PORTARIA Nº. 033/2018-SS**

O SECRETÁRIO DA SAÚDE DA PREFEITURA MUNICIPAL DE GUARULHOS, **Dr. JOSÉ SÉRGIO IGLÉSIAS FILHO**, no uso de suas atribuições,

**RESOLVE:**

INSTITUIR Comissão de Sindicância formada pelos servidores abaixo relacionados, com as seguintes finalidades:
1 – Apurar as responsabilidades pelo ato que possa ter permitido, a Associação Paulista para o Desenvolvimento da Medicina (SPDM) a realizar empréstimo em instituição bancária, não pública, no exercício de 2015;
2 – Apurar os motivos que levaram a gestão da Secretaria da Saúde, no mês de dezembro de 2016, a cancelar o empenho referente ao repasse mensal do custeio do Hospital Municipal Pimentas Bonsucesso – Manoel de Paiva.
**Presidente:** Marcio Rodrigo Monteiro – CF 65.732
**Membros:** Ligia Helena de Mello – CF 10.145
Gilmar Veloso da Silva – CF 1.339 (SAAE)
**Secretário**: Cleuza Ferreira Donizete – CF 16.445
A Comissão deverá apresentar relatório conclusivo no prazo de 30 (trinta) dias.

**PORTARIA Nº. 035/2018-SS**

O SECRETÁRIO DA SAÚDE DA PREFEITURA MUNICIPAL DE GUARULHOS, **Dr. JOSÉ SÉRGIO IGLESIAS FILHO,** no uso de suas atribuições legais, com fundamento no disposto no inciso XIV, artigo 63, da Lei Orgânica do Município, considerando o que consta no artigo 6º da Lei Municipal nº 6010, de 12 de abril de 2004,

**RESOLVE:**

ALTERAR a composição dos membros integrantes do CONSELHO MUNICIPAL DE SAÚDE (biênio 2018-2020), constituído pelo Decreto nº 34.732 de 22 de fevereiro de 2018, conforme segue:
**I – Representantes da Secretaria Municipal de Saúde de Guarulhos:**
Excluir Suplente: Simone Mendes Neves Souza
Incluir Suplente: Ana Paula Machado
Excluir Suplente: Edivaldo Gomes da Silva
Incluir Suplente: Renata Feitosa Martins Reche
Excluir Titular: Renata Feitosa Martins Reche
Incluir Titular: Edivaldo Gomes da Silva
**III – Representantes dos Serviços Conveniados e/ou Contratados sediados no Município:**
**Congregação das Filhas de Nossa Senhora de Stella Maris**
Excluir Suplente: Renaud Fernandes
Incluir Suplente: Frederico Alexandre Coutro
**Hospital Municipal de Urgências -**
Incluir Suplente: Joney da Silva Mina

## DEPARTAMENTO DE VIGILÂNCIA EM SAÚDE

**Publicação n° 0147/2018 - 27/02/2018**

| P.A | OA. | REQUERENTE | DESPACHO |
|---|---|---|---|
| | | **RETIFICAMOS A PUBLICAÇÃO nº 099/2018 DO DIÁRIO OFICIAL NR. 030/2018 PAG. 21 - DIA 23/02/2018** | |
| | | **ONDE SE LÊ:** | |
| 11108/2015 | 7547/17 | CARLA PRADO HERNANDES | DEFERIDO |
| | | **LEIA-SE:** | |
| 11108/2015 | **7554/17** | CARLA PRADO HERNANDES | DEFERIDO |

**Publicação n° 0148/2018 - 27/02/2018**

| P.A | OA. | REQUERENTE | DESPACHO |
|---|---|---|---|
| | | **RETIFICAMOS A PUBLICAÇÃO nº 108/2018 DO DIÁRIO OFICIAL NR. 030/2018 PAG. 21 - DIA 23/02/2018** | |

**ONDE SE LÊ:**

| | | | |
|---|---|---|---|
| 58725/2012 | 34785/16 | EDUARDO KENJI KIMURA | DEFERIDO |

**LEIA-SE:**

| | | | |
|---|---|---|---|
| **59725/2012** | 34785/16 | EDUARDO KENJI KIMURA | DEFERIDO |

**Publicação n° 149/2018 - 28/02/2018**

| P.A | OA. | REQUERENTE | DESPACHO |
|---|---|---|---|
| 1426/2008 | 3891/17 | ROBERTO MANSO DE CARVALHO | INDEFERIDO |
| 50842/2014 | * | VANESSA RENATA SANTOS DA SILVA | INDEFERIDO |
| 26257/2015 | 2377/18 | SAÚDE BUCAL BRASIL ODONTOLOGIA E RADIOLOGIA ODONTOLOGICA SS ( prorrogação de prazo para atendimento da NP 28475) | INDEFERIDO |
| 67753/2015 | 50049/17 | HOSPITAL GERAL DE GUARULHOS PROFESSOR DR WALDEMAR C P FILHO DE GUARULHOS | INDEFERIDO |
| 52813/2016 | 46007/17 | DM CUMBICA CLINICA ODONTOLOGICA LTDA ( cancelamento da NP 28611) | INDEFERIDO |
| 12418/2017 | * | NOTRE DAME INTERMEDICA SAUDE S/A | INDEFERIDO |
| 68842/2017 | * | UNIÃO DOS APOSENTADOS PENSIONISTAS E IDOSOS DE GUARULHOS | INDEFERIDO |

**Publicação n° 150/2018 - 28/02/2018**

| P.A | OA. | REQUERENTE | DESPACHO |
|---|---|---|---|
| 14205/2006 | 34732/17 | DROGARIA VIEIRA LTDA | DEFERIDO |
| 14205/2006 | 43853/17 | DROGARIA VIEIRA LTDA | DEFERIDO |
| 12800/2008 | 30822/17 | CLINICA ODONTOLOGICA PIMENTAS LTDA | DEFERIDO |
| 12800/2008 | 26738/17 | CLINICA ODONTOLOGICA PIMENTAS LTDA | DEFERIDO |
| 12800/2008 | 26885/17 | CLINICA ODONTOLOGICA PIMENTAS LTDA | DEFERIDO |
| 12800/2008 | 34555/17 | CLINICA ODONTOLOGICA PIMENTAS LTDA | DEFERIDO |
| 63986/2016 | * | CLINICA FRANCO FERREIRA SERVIÇOS MEDICOS LTDA | DEFERIDO |
| 63986/2016 | 9454/14 | CLINICA FRANCO FERREIRA SERVIÇOS MEDICOS LTDA | DEFERIDO |

**Publicação n° 151/2018 - 28/02/2018**

| P.A | OA. | REQUERENTE | DESPACHO |
|---|---|---|---|
| 57551/2017 | * | **Unimed de Guarulhos Cooperativa de Trabalho Médico** Cancelamento do Auto de Infração nº 18322 de 06/10/2017 | INDEFERIDO C/ ADEQUAÇÃO |
| 57983/2017 | * | **Juliana Luiza Carreira Koakutsu Me**Cancelamento do Auto de Infração nº 23434 de 10/10/2017 | INDEFERIDO C/ ADEQUAÇÃO |
| 60313/2017 | * | **Congregação das Filhas de Nossa Senhora Stella Maris** – Recurso ao Auto de Infração 16493 de 17/10/2017 | INDEFERIDO |
| 60317/2017 | * | **Congregação das Filhas de Nossa Senhora Stella Maris** – Recurso ao Auto de Infração 02447 de 17/10/2017 | INDEFERIDO |
| 60441/2017 | * | **Belvedere Panificadora e Confeitaria Ltda Me – Recurso a**o Auto de Infração 23225 de 23/10/2017 | INDEFERIDO |
| 60568/2017 | * | **Pizzeria Di Luigi Ltda Me –** Recurso de Auto de Infração nº 23261 de 17/10/2017 | INDEFERIDO |
| 61686/2017 | * | **Rodrigo de souza dos Santos –** Recurso de Auto de Infração nº 26762 de 24/10/2017 | INDEFERIDO |
| 62501/2017 | * | **Fabiano Ferreira Alcantara Me -** Recurso ao Auto de Infração nº 23284 de 01/11/2017 | INDEFERIDO |

**Publicação n° 152/2018 - 28/02/2018**

| P.A | OA. | REQUERENTE | DESPACHO |
|---|---|---|---|
| 15566/2016 | 42550/17 | MAIS SAÚDE CLÍNICA DE ESPECIALIDADES MEDICAS E EXAMES LTDA ME (prorrogação de prazo até o dia 19/03/2018 **em caráter improrrogável)** | DEFERIDO |
| 66226/2016 | 4723/18 | PMAN SERVIÇOS REPRESENTAÇÕES COMERCIO E INDUSTRIA LTDA (prorrogação de prazo até o dia 19/03/2018 **em caráter improrrogável)** | DEFERIDO |
| 17295/2017 | 46649/17 | ASSOCIAÇÃO MOVIMETNO DE AÇÃO E INCLUSÃO SOCIAL (prorrogação de prazo até o dia 19/03/2018 **em caráter improrrogável)** | DEFERIDO |
| 39451/2017 | 3501/18 | BANCO DE LEITE HUMANO MUNICIPAL DE GUARULHOS (prorrogação de prazo para atendimento a NP 106701 até o dia 20/05/2018) | DEFERIDO |
| 8055/2018 | * | ABIS ALIANÇA BRASILEIRA PELA INCLUSÃO SOCIAL (prorrogação de prazo para atendimento a NP 28918 até o dia 03/03/2018) | DEFERIDO |

**Publicação n° 153/2018 - 28/02/2018**

| P.A | OA. | REQUERENTE | DESPACHO |
|---|---|---|---|
| | | **Termo de Interdição Estabelecimento nº 04/18 lavrado em 22/02/2018 - AFIP – ASSOCIAÇÃO FUNDO DE I NCENTIVO À PESQUISA** Rua São José do Paraíso, 100 – Parque Imperial | |
| 4197/2018 | | **Termo de Inutilização Produto nº 23/18 lavrado em 19/02/2018 Farmacia Guaru Centro Ltda Epp** Av Dr Timoteo Penteado, 146 | |

**Publicação n° 154/2018 - 28/02/2018**

| P.A | OA. | REQUERENTE | DESPACHO |
|---|---|---|---|
| 33028/2007 | 47374/17 | BRAULIO CESAR SPADA | DEFERIDO |
| 43572/2007 | 47548/17 | ANTONIA CONCEICAO VAZ DUARTE | DEFERIDO |
| 15818/2008 | 22400/17 | RICARDO TERUO MORISHITA | DEFERIDO |
| 55690/2008 | 46372/17 | CATARINA GESUALDI BARBOZA | DEFERIDO |
| 55692/2008 | 46370/17 | MARIA LUISA GESUALDI GIL | DEFERIDO |
| 7464/2009 | 46376/17 | MARIA LUCIA BARBUJANI | DEFERIDO |
| 38614/2009 | 47046/17 | ANA MARIA SIQUEIRA DOMINGUES | DEFERIDO |

**Publicação n° 155/2018 - 28/02/2018**

| P.A | OA. | REQUERENTE | DESPACHO |
|---|---|---|---|
| 44232/2009 | 48327/17 | Sebastião Ribeiro Oliveira | DEFERIDO |
| 62848/2010 | 48603/17 | Danone Ltda | DEFERIDO |
| 20392/2011 | 11298/17 | Thais Harumi Kida Yoshita | DEFERIDO |
| 23177/2011 | 47166/17 | Carlos do Carmo Dias | DEFERIDO |
| 5112/2012 | 48582/17 | Sealed Air Embalagens Ltda | DEFERIDO |

**Publicação n° 156/2018 - 28/02/2018**

| P.A | OA. | REQUERENTE | DESPACHO |
|---|---|---|---|
| 12888/2012 | 45151/17 | KATIA KAORI YOZA TAKANO | DEFERIDO |
| 51639/2012 | 49659/17 | FLAVIA COELHO RIBEIRO ORLANDO | DEFERIDO |
| 65777/2013 | 43359/17 | FARMACIA GUARUCENTRO LTDA EPP | DEFERIDO |
| 42355/2014 | 44029/17 | LARISSA PIM FERREIRA CREMASCHI | DEFERIDO |
| 1982/2016 | 44661/17 | JULIANA SIMOES SOUTO BICUDO | DEFERIDO |
| 25595/2016 | 40668/17 | CATIA GEANE SANTOS SILVA | DEFERIDO |
| 48153/2016 | 43201/17 | ANALU BRITO SILVA | DEFERIDO |
| 46968/2017 | * | GERHART DUARTE MARSCH | DEFERIDO |
| 64644/2017 | * | RENATO BEZERRA DA SILVA | DEFERIDO |

**Publicação n° 157/2018 - 01/03/2018**

| P.A | OA. | REQUERENTE | DESPACHO |
|---|---|---|---|
| 29881/2004 | 7132/17 | CARLOS ALBERTO ASSUMPCAO PACHECO | DEFERIDO |
| 21252/2009 | 67275/14 | RAFANELLI GRASSI | DEFERIDO |
| 21252/2009 | 4229/15 | RAFANELLI GRASSI | INDEFERIDO |
| 21252/2009 | 9738/16 | RAFANELLI GRASSI | INDEFERIDO |
| 21252/2009 | 9385/17 | RAFANELLI GRASSI | INDEFERIDO |
| 21504/2009 | 15974/13 | FRANCISCO DAS CHAGAS RAMOS PIZZARIA ME | DEFERIDO |
| 40816/2009 | 47654/17 | PROFARMA DROGARIAS EIRELLI EPP | DEFERIDO |
| 40816/2009 | 47655/17 | PROFARMA DROGARIAS EIRELLI EPP | DEFERIDO |
| 59638/2009 | 44221/17 | P1 ADMINISTRAÇÃO EM COMPLEXOS IMOBILIARIOS LTDA | DEFERIDO |
| 59638/2009 | 44484/17 | P1 ADMINISTRAÇÃO EM COMPLEXOS IMOBILIARIOS LTDA | DEFERIDO |

**Publicação n° 158/2018 - 01/03/2018**

| P.A | OA. | REQUERENTE | DESPACHO |
|---|---|---|---|
| 51374/2010 | 47784/17 | DROGARIA SÃO PAULO S/A | DEFERIDO |
| 51374/2010 | 382/18 | DROGARIA SÃO PAULO S/A | DEFERIDO |
| 54882/2011 | 37351/15 | MARA ARLENE DE SOUZA SEBASTIÃO | DEFERIDO |
| 54882/2011 | 11718/17 | MARA ARLENE DE SOUZA SEBASTIÃO | DEFERIDO |
| 52774/2014 | * | PIZZARIA E ESFIHARIA MEGA ESFIHA LTDA ME | DEFERIDO |
| 18479/2014 | 17059/16 | O K BRAZIL TRANSPORTES E LOGISTICA LTDA | DEFERIDO |

**Publicação n° 159/2018 - 01/03/2018**

| P.A | OA. | REQUERENTE | DESPACHO |
|---|---|---|---|
| 2429/2015 | * | ERNISIO TAVARES DA SILVA | DEFERIDO |
| 27823/2015 | * | VALDINETE DA SILVA MOREIRA | DEFERIDO |
| 39156/2015 | 7373/17 | OTTAVIANO BRAGA SERVIÇOS MEDICOS LTDA | DEFERIDO |
| 59130/2015 | 34614/17 | RAIA DROGASIL S/A | DEFERIDO |
| 62152/2015 | * | BAR E LANCHES MENZEN LTDA ME | DEFERIDO |
| 21217/2016 | * | NUCLEO BATUIRA SERVIÇO DE PROMOÇÃO DA FAMILIA | DEFERIDO |
| 21217/2016 | 22988/17 | NUCLEO BATUIRA SERVIÇO DE PROMOÇÃO DA FAMILIA | DEFERIDO |
| 21217/2016 | 22989/17 | NUCLEO BATUIRA SERVIÇO DE PROMOÇÃO DA FAMILIA | DEFERIDO |
| 34586/2016 | * | CAIO PRADO PRESTES | DEFERIDO |
| 37620/2016 | * | ELIZEU PEREIRA DOS SANTOS | DEFERIDO |
| 61591/2016 | 42363/17 | CARLOS ANDRE SOARES DOS SANTOS ME | DEFERIDO |
| 15128/2017 | * | MARA ARLENE DE SOUZA SEBASTIÃO | DEFERIDO |
| 35317/2017 | * | ALDO JOSE BARBOSA | DEFERIDO |
| 54477/2017 | * | RONILDO DE ANDRADE | DEFERIDO |
| 60844/2017 | * | INOVAT IND. FARMACEUTICA LTDA | DEFERIDO |
| 66431/2017 | * | DROGARIA E PERFUMARIA CALIXTO LTDA ME | DEFERIDO |

**Publicação n° 160/2018 - 01/03/2018**

| P.A | OA. | REQUERENTE | DESPACHO |
|---|---|---|---|
| 1497/2011 | 54338/16 | VIEIRA LEITE OPTICA | DEFERIDO |
| 1497/2011 | 5434016 | VIEIRA LEITE OPTICA | DEFERIDO |
| 17131/2011 | 29495/17 | LABORATORIO DELIBERATO DE ANALISES CLINICAS LTDA | DEFERIDO |
| 48645/2011 | 45215/16 | AURELIO OPTICA LTDA ME | DEFERIDO |
| 11957/2012 | 30403/16 | OTICA CAMILA LTDA ME | DEFERIDO |
| 11957/2012 | 47815/16 | OTICA CAMILA LTDA ME | DEFERIDO |
| 53788/2013 | 29283/17 | FISIOMED CLINICA MEDICA E FISIOTERAPICA LTDA | DEFERIDO |
| 60192/2013 | 33401/15 | VIEIRA LEITE OPTICA LTDA ME | DEFERIDO |
| 66605/2013 | 54142/16 | OTICA DUMONT LTDA ME | DEFERIDO |
| 49854/2015 | 29247/17 | ODONTOGUARULHOS CENTRO ODONTOLOGICO EIRELI ME | DEFERIDO |
| 49854/2015 | 21429/17 | ODONTOGUARULHOS CENTRO ODONTOLOGICO EIRELI ME | DEFERIDO |
| 28642/2017 | * | K&N COMERCIO DE BEBIDAS E ALIMENTOS LTDA EPP | DEFERIDO |

**Publicação n° 161/2018 - 02/03/2018**

| P.A | OA. | REQUERENTE | DESPACHO |
|---|---|---|---|
| 37655/2008 | 36802/10 | SONDA SUPERMERCADOS EXPORTAÇÃO E IMPORTAÇÃO S/A | DEFERIDO |
| 37655/2008 | 13382/17 | SONDA SUPERMERCADOS EXPORTAÇÃO E IMPORTAÇÃO S/A | DEFERIDO |
| 37655/2008 | 22692/17 | SONDA SUPERMERCADOS EXPORTAÇÃO E IMPORTAÇÃO S/A | DEFERIDO |
| 44981/2008 | 56237/15 | SPASI OPTICA LTDA ME | DEFERIDO |
| 62084/2008 | 38243/17 | GRUPO MAIS SORRISO ASSISTENCIA ODONTOLOGICA SS LTDA | DEFERIDO |
| 62084/2008 | 13452/17 | GRUPO MAIS SORRISO ASSISTENCIA ODONTOLOGICA SS LTDA | DEFERIDO |
| 62084/2008 | 13454/17 | GRUPO MAIS SORRISO ASSISTENCIA ODONTOLOGICA SS LTDA | DEFERIDO |
| 62084/2008 | 22996/17 | GRUPO MAIS SORRISO ASSISTENCIA ODONTOLOGICA SS LTDA | DEFERIDO |
| 62084/2008 | 23001/17 | GRUPO MAIS SORRISO ASSISTENCIA ODONTOLOGICA SS LTDA | DEFERIDO |
| 62084/2008 | 23701/17 | GRUPO MAIS SORRISO ASSISTENCIA ODONTOLOGICA SS LTDA | DEFERIDO |

**Publicação n° 162/2018 - 02/03/2018**

| P.A | OA. | REQUERENTE | DESPACHO |
|---|---|---|---|
| 2749/2008 | 53374/16 | OTICA ONO LTDA ME | DEFERIDO |
| 13545/2008 | 54762/15 | BARUK OTICA LTDA ME | DEFERIDO |
| 22255/2008 | 41823/16 | MM COMERCIO DE PRODUTOS OPTICOS LTDA ME | DEFERIDO |
| 22255/2008 | 41821/16 | MM COMERCIO DE PRODUTOS OPTICOS LTDA ME | DEFERIDO |
| 23198/2008 | 42770/16 | ESSENCIAL OPTICA LTDA ME | DEFERIDO |
| 43036/2009 | 43496/17 | LAURO MORAES DA SILVA | DEFERIDO |
| 54888/2009 | 55318/16 | SONDA SUPERMERCADOS EXPORTAÇÃO E IMPORTAÇÃO LTDA | DEFERIDO |
| 54888/2009 | 55323/16 | SONDA SUPERMERCADOS EXPORTAÇÃO E IMPORTAÇÃO LTDA | DEFERIDO |
| 54888/2009 | 55326/16 | SONDA SUPERMERCADOS EXPORTAÇÃO E IMPORTAÇÃO LTDA | DEFERIDO |

**Publicação n° 163/2018 - 02/03/2018**

| P.A | OA. | REQUERENTE | DESPACHO |
|---|---|---|---|
| 72/2003 | 1781/18 | NUTRI NIPO REFEIÇÕES K LTDA ME | DEFERIDO |
| 29026/2003 | 710/17 | OTICA ZEN LTDA ME | DEFERIDO |
| 29026/2003 | 709/17 | OTICA ZEN LTDA ME | DEFERIDO |
| 17093/2004 | 37217/15 | ANTONIO JOSE LINS ME | DEFERIDO |
| 53272/2007 | 35557/16 | BIG LENTES OTICA LTDA ME | DEFERIDO |
| 55965/2007 | 54243/15 | USIMED DE GUARULHOS COOPERATIVA DE USUARIOS DE ASSISTENCIA MEDICA | DEFERIDO |
| 55965/2007 | 54241/15 | USIMED DE GUARULHOS COOPERATIVA DE USUARIOS DE ASSISTENCIA MEDICA | DEFERIDO |
| 55965/2007 | 54238/15 | USIMED DE GUARULHOS COOPERATIVA DE USUARIOS DE ASSISTENCIA MEDICA | DEFERIDO |

**Publicação n° 164/2018 - 02/03/2018**

| P.A | OA. | REQUERENTE | DESPACHO |
|---|---|---|---|
| 30606/2012 | 46180/17 | WAL MART BRASIL LTDA | DEFERIDO |
| 59161/2015 | * | SMARTFIT ESCOLA DE GINASTICA E DANÇA LTDA | DEFERIDO |
| 59161/2015 | 48301/16 | SMARTFIT ESCOLA DE GINASTICA E DANÇA LTDA | DEFERIDO |
| 35084/2015 | * | OTICA PARQUE MAIA LTDA EPP | DEFERIDO |
| 35084/2015 | 3279/17 | OTICA PARQUE MAIA LTDA EPP | DEFERIDO |
| 35084/2015 | 3280/17 | OTICA PARQUE MAIA LTDA EPP | DEFERIDO |
| 28275/2016 | 28275/16 | OVER TREND INDUSTRIA COMERCIO E IMPORTAÇÃO LTDA | DEFERIDO |
| 30299/2016 | 8747/17 | AMANDA FERREIRA PRUDENTE | DEFERIDO |
| 66459/2016 | * | ROSEMEIRE RAMOS ZAUDE | DEFERIDO |
| 61342/17 | * | CARMEN CONSTANÇA SERRANO BARBOSA | DEFERIDO |

**Publicação n° 165/2018 - 02/03/2018**

| P.A | OA. | REQUERENTE | DESPACHO |
|---|---|---|---|
| 20395/2011 | 49718/17 | DROGARIA SÃO PAULO | DEFERIDO |
| 20395/2011 | 178/18 | DROGARIA SÃO PAULO | DEFERIDO |
| 29012/2012 | 47837/17 | CLAUDIA MARIA DA SILVA | DEFERIDO |
| 60459/2013 | 29704/17 | DAIANA SOUZA CORREIA ME | DEFERIDO |
| 8023/2014 | 48338/17 | ANDREIA PEREIRA DA SILVA | DEFERIDO |
| 22902/2014 | 45756/17 | BENIGNO ALVES DE SOUZA | DEFERIDO |
| 49266/2014 | 46039/17 | NEUZA SANTOS SOUZA RESTAURANTE ME | DEFERIDO |
| 44088/2015 | * | OTICA HARUA LTDA ME | DEFERIDO |

**Publicação n° 166/2018 - 02/03/2018**

| P.A | OA. | REQUERENTE | DESPACHO |
|---|---|---|---|
| 10207/2009 | 34302/17 | ALL DOG COMERCIO DE RAÇÕES PARA ANIMAIS LTDA ME | DEFERIDO |
| 10207/2009 | 37276/17 | ALL DOG COMERCIO DE RAÇÕES PARA ANIMAIS LTDA ME | DEFERIDO |
| 22913/2010 | 43600/17 | DROGARIA POUPE MAIS LTDA EPP | DEFERIDO |
| 22913/2010 | 43603/17 | DROGARIA POUPE MAIS LTDA EPP | DEFERIDO |
| 22913/2010 | 44606/17 | DROGARIA POUPE MAIS LTDA EPP | DEFERIDO |
| 22913/2010 | 47776/17 | DROGARIA POUPE MAIS LTDA EPP | DEFERIDO |
| 22913/2010 | 698/18 | DROGARIA POUPE MAIS LTDA EPP | DEFERIDO |
| 14231/2011 | 6898/15 | AILTON SERAFIM DOS SANTOS ME | DEFERIDO |
| 56343/2011 | 49053/17 | ROSEMEIRE APARECIDA TROQUATTE PALMA | DEFERIDO |

**Publicação n° 167/2018 - 02/03/2018**

| P.A | OA. | REQUERENTE | DESPACHO |
|---|---|---|---|
| 14502/2008 | 30487/17 | ACHE LABORATÓRIOS FARMACEUTICOS S/A | DEFERIDO |
| 12718/2010 | 45872/17 | MARIA RAQUEL BERTOLINO | DEFERIDO |
| 3354/2012 | 37258/17 | TEKNIMED BRASIL LTDA ME | DEFERIDO |

**Publicação n° 168/2018 - 02/03/2018**

| P.A | OA. | REQUERENTE | DESPACHO |
|---|---|---|---|
| 10836/2003 | 48358/17 | ADEMIR DIAS BORREIRO | DEFERIDO |
| 4368/2004 | 30485/17 | VITAL ASSISTENCIA ODONTOLOGICA S/C LTDA | DEFERIDO |
| 228/2006 | 35749/17 | DROGA UNIÃO LTDA | DEFERIDO |

**Publicação n° 169/2018 - 05/03/2018**

| P.A | OA. | REQUERENTE | DESPACHO |
|---|---|---|---|
| 8459/2018 | | **Termo de Inutilização Produto nº 29/18 lavrado em 23/02/2018 Farmacia Guaru Centro Ltda Epp** Av Dr Timoteo Penteado, 146 | |

**Publicação n° 170/2018 - 05/03/2018**

| P.A | OA. | REQUERENTE | DESPACHO |
|---|---|---|---|
| 33214/2012 | 3370/18 | VILA ZAIRA HORTIFRUTI LTDA ( prorrogação de prazo) | INDEFERIDO |
| 26361/2017 | 2543/18 | CENTRO EDUCACIONAL E RECREATIVO COMETA DA ALEGRIA LTDA ( prorrogação de prazo da NP 28409) | INDEFERIDO |

| | | | |
|---|---|---|---|
| 5635/2016 | 27971/17 | MANUEL SERGIO JARDIM EPP | INDEFERIDO |
| 49533/2017 | 1427/18 | ROBERTA XAVIER CARDOZO ( prorrogação de prazo da NP 27891) | INDEFERIDO |

**Publicação n° 171/2018 - 05/03/2018**

| P.A | OA. | REQUERENTE | DESPACHO |
|---|---|---|---|
| 10681/2009 | 9481/17 | PHARMA NUTRI EIRELLI EPP | DEFERIDO |
| 59207/2009 | 3286/18 | CASA DE CARNES PRIMAO LTDA ME (prorrogação de prazo até 26/03/18 em **caráter improrrogável)** | DEFERIDO |
| 43093/2013 | 4064/18 | CARLOS MAKOTO HAYAMA ME (prorrogação de prazo até 26/04/18 em **caráter improrrogável)** | DEFERIDO |
| 62367/2014 | 4465/18 | TRANSELERI TRANSPORTES LTDA EPP (prorrogação de prazo até 26/03/18 em **caráter improrrogável)** | DEFERIDO |
| 5075/2016 | 5166/18 | AMMUA ARMAZENS GERAIS LTDA (prorrogação de prazo até 26/03/18 **)** | DEFERIDO |
| 30064/2016 | 3119/18 | VALERIA MARTINS DA SILVA SANTOS ME (prorrogação de prazo até 26/03/18 em **caráter improrrogável)** | DEFERIDO |
| 46527/2016 | 5837/18 | JOHNSON & JOHNSON DO BRASIL INDUSTRIA E COMERCIO DE PRODUTOS | DEFERIDO |
| 58987/2017 | 3393/18 | RODRIGO ZANELATO (prorrogação de prazo até 26/03/18 em **caráter improrrogável)** | DEFERIDO |

**Publicação n° 172/2018 - 05/03/2018**

| P.A | OA. | REQUERENTE | DESPACHO |
|---|---|---|---|
| 45126/2012 | * | CARMEN CELIA DELMIRO DE SENA SANTOS | CANCELAMENTO CEVS |
| 19033/2013 | * | JOSE FRANCISCO DA ROCHA | CANCELAMENTO CEVS |
| 43704/2013 | * | VALDEMIR PINHEIRO DE SOUZA | CANCELAMENTO CEVS |
| 9742/2014 | * | TRANSPORTES AIAPUA LTDA | CANCELAMENTO CEVS |
| 9742/2014 | 14972/16 | TRANSPORTES AIAPUA LTDA | DEFERIDO |
| 51647/2014 | * | MARCOS ALEXANDRE DA SILVA | CANCELAMENTO CEVS |
| 56617/2014 | * | JOSIANE DE OLIVEIRA TELES | CANCELAMENTO CEVS |
| 6413/2014 | * | THIAGO ARAUJO DE FREITAS | CANCELAMENTO CEVS |
| 8362/2015 | * | LEILA BULHOES REIS | CANCELAMENTO CEVS |
| 20770/2015 | * | EDMILSON PEREIRA DOS SANTOS | CANCELAMENTO CEVS |
| 31540/2015 | * | VANESSA TURA | CANCELAMENTO CEVS |
| 52016/2015 | * | NILSANDRA COSTA DA SILVA SANTOS | CANCELAMENTO CEVS |
| 63074/2015 | * | JEFFERSON ROBERTO DE MELLO | CANCELAMENTO CEVS |
| 54021/2015 | * | EDMILSON CAVALHEIRO | CANCELAMENTO CEVS |
| 66038/2015 | * | FRUTARIA DO LAGO EPP | CANCELAMENTO CEVS |
| 66153/2015 | * | VALDEVINO DOS SANTOS | CANCELAMENTO CEVS |
| 70838/2015 | * | MONTE VIRGINIA EVENTOS LTDA EPP | CANCELAMENTO CEVS |
| 71331/2015 | * | RAFFA S GRILL FORNECIMENTO DE REFEIÇÕES PRONTAS E LANCHONETE | CANCELAMENTO CEVS |
| 8058/2016 | * | TDA INDUSTRIA DE PAPEL EIRELI EPP | CANCELAMENTO CEVS |
| 9369/2016 | * | JONAS HENRIQUE DOS SANTOS | CANCELAMENTO CEVS |
| 12593/2016 | * | EQUALIZE COMERCIO DE ALIMENTOS EIRELI EPP | CANCELAMENTO CEVS |
| 17443/2016 | * | DOS ANJOS COMERCIO DE ALIMENTOS EIRELI | CANCELAMENTO CEVS |
| 22155/2016 | * | DAISY MENIN BARCELOS | CANCELAMENTO CEVS |
| 26261/2016 | * | JOANITA DOS SANTOS SILVA | CANCELAMENTO CEVS |
| 31177/2016 | * | ELINELMA SOARES DE LIMA | CANCELAMENTO CEVS |
| 38434/2016 | * | DAVID FERREIRA DOS SANTOS | CANCELAMENTO CEVS |

**Publicação n° 173/2018 - 05/03/2018**

| P.A | OA. | REQUERENTE | DESPACHO |
|---|---|---|---|
| 38596/2016 | | ELIZANE DE MARIA ROCHA DOS SANTOS | CANCELAMENTO CEVS |
| 55851/2016 | | GOT ALIMENTAÇÃO LTDA EPP | CANCELAMENTO CEVS |
| 57958/2016 | | MAURO SERGIO MONTEFUSCO FERREIRA | CANCELAMENTO CEVS |
| 61852/2016 | | CASA DE BOLOS BOSQUE MAIA LTDA ME | CANCELAMENTO CEVS |
| 64255/2016 | | DONIZETTI RODRIGUES DE OLIVEIRA TRANSPORTES ME | CANCELAMENTO CEVS |
| 1812/2017 | | ROSEANE SILVA DE SOUSA | CANCELAMENTO CEVS |
| 10346/2017 | | KELLY CRISTINA SANTOS | CANCELAMENTO CEVS |
| 11111/2017 | | SABRINE MARTINS SANTOS | CANCELAMENTO CEVS |
| 43391/2017 | | VALERIA APARECIDA VALIM REZENDE | CANCELAMENTO CEVS |
| 43725/2017 | | WESLEY BARBOSA | CANCELAMENTO CEVS |
| 46129/2017 | | ELLEN CINTIA PORTO DA SILVA | CANCELAMENTO CEVS |
| 46889/2017 | | CELIA CRISTINA DE ABREU MONTEIRO | CANCELAMENTO CEVS |
| 54249/2017 | | ENY RODRIGUES CARNEIRO | CANCELAMENTO CEVS |
| 60296/2017 | | EDVALDO RAIMUNDO DA SILVA | CANCELAMENTO CEVS |
| 60881/2017 | | BRUNO PAVANELLO DE MELLO | CANCELAMENTO CEVS |
| 6424/2017 | | JJ DA SILVEIRA LANCHONETE | CANCELAMENTO CEVS |

**Publicação n° 174/2018 - 05/03/2018**

| P.A | OA. | REQUERENTE | DESPACHO |
|---|---|---|---|
| 27420/2008 | 83910/14 | AURELIA MOTA DOS SANTOS ME | DEFERIDO |
| 50785/2008 | 36431/17 | FRANCISCO PERGENTINO DOS SANTOS GUARULHOS ME | DEFERIDO |
| 39392/2010 | 47155/16 | AÇOTUBO INDUSTRIA E COMERCIO LTDA | DEFERIDO |
| 42219/2014 | 5660/17 | CERVEJARIA PETROPOLIS S/A | DEFERIDO |
| 45648/2014 | 33171/16 | BOKALOKA RESTAURANTE E LANCHES LTDA ME | DEFERIDO |
| 16778/2015 | * | ANA MARIA DE JESUS DANTAS SANTOS | DEFERIDO |
| 5424/2016 | * | WANDERLEI CARDOSO COSTA | DEFERIDO |

**Publicação n° 175/2018 - 05/03/2018**

| P.A | OA. | REQUERENTE | DESPACHO |
|---|---|---|---|
| 58524/2010 | 43269/17 | DROGARIA CAMPEA POPULAR CAPITÃO GABRIEL LTDA | DEFERIDO |
| 58524/2010 | 46640/17 | DROGARIA CAMPEA POPULAR CAPITÃO GABRIEL LTDA | DEFERIDO |
| 58524/2010 | 42046/17 | DROGARIA CAMPEA POPULAR CAPITÃO GABRIEL LTDA | INDEFERIDO |
| 42831/2016 | 48227/17 | CICERA MARIA FERREIRA GONÇALVES | DEFERIDO |
| 48417/2016 | * | JURANDIR CABREIRA | DEFERIDO |
| 12211/2017 | * | RODRIGO DE OLIVEIRA | DEFERIDO |
| 13590/2017 | 43042/17 | DROGA EX LTDA | DEFERIDO |
| 13590/2017 | 45586/17 | DROGA EX LTDA | DEFERIDO |
| 13590/2017 | 254/18 | DROGA EX LTDA | DEFERIDO |
| 20226/2017 | * | NELCI GOMES DE OLIVEIRA COMERCIO DE LATICINIOS ME | DEFERIDO |
| 40763/2017 | * | CACILDA JOSEFA DA CONCEIÇÃO SILVA | DEFERIDO |

**Publicação n° 176/2018 - 05/03/2018**

| P.A | OA. | REQUERENTE | DESPACHO |
|---|---|---|---|
| 12281/2003 | 59221/14 | MIOKO SASSAKI MATSUNAGA ME | DEFERIDO |
| 12281/2003 | 14108/15 | MIOKO SASSAKI MATSUNAGA ME | DEFERIDO |
| 12281/2003 | 12490/16 | MIOKO SASSAKI MATSUNAGA ME | DEFERIDO |
| 12281/2003 | 12431/17 | MIOKO SASSAKI MATSUNAGA ME | DEFERIDO |
| 25954/2003 | 48176/17 | MARIA MARGARIDA GONÇALVES DE OLIVEIRA | DEFERIDO |
| 39396/2003 | 51652/16 | EDSON AKIYOSHI NAKASHITA ME | DEFERIDO |
| 40040/2007 | 53742/16 | AUDREY ABDALA | DEFERIDO |
| 7308/2008 | 29838/17 | MARIA ANGELICA PACHECO PROIETTI | DEFERIDO |
| 16867/2008 | 14413/15 | LEONARDO MASSAYUKI HIGA | DEFERIDO |
| 16867/2008 | 36545/16 | LEONARDO MASSAYUKI HIGA | DEFERIDO |
| 16867/2008 | 14734/17 | LEONARDO MASSAYUKI HIGA | DEFERIDO |
| 59266/2008 | 45956/17 | IZABEL CONCEIÇÃO RIBEIRO OLIVEIRA ME | DEFERIDO |

**Publicação n° 177/2018 - 05/03/2018**

| P.A | OA. | REQUERENTE | DESPACHO |
|---|---|---|---|
| 9259/2004 | 48480/16 | TRANSJORI TRANSPORTES LTDA | DEFERIDO |
| 49403/2008 | 48764/17 | SEIZO MIYASATO | DEFERIDO |
| 17904/2009 | 12285/17 | SILVANE ROSANE DA SILVA | DEFERIDO |
| 31037/2009 | 41438/12 | MARCIA MARIA DE SOUZA AVEIRO | DEFERIDO |
| 31037/2009 | 61007/14 | MARCIA MARIA DE SOUZA AVEIRO | DEFERIDO |
| 31037/2009 | 16878/15 | MARCIA MARIA DE SOUZA AVEIRO | DEFERIDO |
| 31037/2009 | 14657/16 | MARCIA MARIA DE SOUZA AVEIRO | DEFERIDO |
| 31037/2009 | 13317/17 | MARCIA MARIA DE SOUZA AVEIRO | DEFERIDO |
| 32731/2010 | 925/18 | SIDINEI FIALHO DOS PASSOS | DEFERIDO |

**Publicação n° 178/2018 - 05/03/2018**

| P.A | OA. | REQUERENTE | DESPACHO |
|---|---|---|---|
| 33121/2010 | 12014/16 | AGRESTE OTICA LTDA ME | DEFERIDO |
| 33121/2010 | 5904/16 | AGRESTE OTICA LTDA ME | DEFERIDO |
| 33121/2010 | 5905/16 | AGRESTE OTICA LTDA ME | DEFERIDO |
| 45313/2010 | 16254/17 | NEIDE RAGUER SPER RAMOS SANTOS | DEFERIDO |
| 47970/2010 | 38036/17 | PATRUS TRANSPORTES URGENTES LTDA | DEFERIDO |
| 47970/2010 | 45781/17 | PATRUS TRANSPORTES URGENTES LTDA | DEFERIDO |
| 38574/2011 | 1133/16 | GERDAU AÇOS LONGOS S/A | DEFERIDO |
| 38574/2011 | 1127/16 | GERDAU AÇOS LONGOS S/A | DEFERIDO |
| 38574/2011 | 5109/17 | GERDAU AÇOS LONGOS S/A | DEFERIDO |
| 38574/2011 | 14160/17 | GERDAU AÇOS LONGOS S/A | DEFERIDO |
| 38574/2011 | 14161/17 | GERDAU AÇOS LONGOS S/A | DEFERIDO |
| 38574/2011 | 1130/16 | GERDAU AÇOS LONGOS S/A | INDEFERIDO |
| 38574/2011 | 1131/16 | GERDAU AÇOS LONGOS S/A | INDEFERIDO |

## DEPARTAMENTO DE ASSISTÊNCIA INTEGRAL À SAÚDE

**PORTARIA N° 22/2018-SS16**

A DIRETORA DO DEPARTAMENTO DE ASSISTÊNCIA INTEGRAL À SAÚDE, **Dra. ANA CRISTINA KANTZOS DA SILVA,** no uso de suas atribuições legais e considerando a solicitação da presidente da comissão sindicante:

**RESOLVE:**

PRORROGAR, pelo prazo de 30 (trinta) dias o encerramento dos trabalhos da Comissão de Sindicância instituída através da Portaria nº 05/2017-SS16.15, referente ao Processo Administrativo nº 27.707/2017.

**PORTARIA N° 23/2018-SS16**

A DIRETORA DO DEPARTAMENTO DE ASSISTÊNCIA INTEGRAL À SAÚDE, **Dra. ANA CRISTINA KANTZOS DA SILVA,** no uso de suas atribuições legais e considerando a solicitação da presidente da comissão sindicante:

**RESOLVE:**

PRORROGAR, pelo prazo de 30 (trinta) dias o encerramento dos trabalhos da Comissão de Sindicância instituída através da Portaria nº 04/2018-SS16, referente ao Processo Administrativo nº 72.245/2017.

# SECRETARIA DE EDUCAÇÃO, CULTURA, ESPORTE E LAZER

O Secretário Municipal de Educação, Cultura, Esporte e Lazer no uso de suas atribuições legais, à vista da sentença exarada pelo TCE/SP no processo nº 7695/026/13 e do constante no Processo Administrativo nº 37.441/2013, faz saber que a entidade **Projeto Núcleo Participativo Viver-Bem Casa de Cultura** encontra-se impedida de receber verbas de qualquer dos órgãos da Administração Pública Municipal, até a regularização da matéria objeto do mencionado processo.

O Secretário Municipal de Educação, Cultura, Esporte e Lazer no uso de suas atribuições legais, à vista da sentença exarada pelo TCE/SP no processo nº 7696/026/13 e do constante no Processo Administrativo nº 37.436/2013, faz saber que a entidade **Instituto Primeiro Passo e**ncontra-se impedida de receber verbas de qualquer dos órgãos da Administração Pública Municipal, até a regularização da matéria objeto do mencionado processo.

**PORTARIA n° 14/2018 – SECEL**

***Dispõe sobre*** *o acesso aos Centros de Educação Unificados –CEUs*

O Secretário Municipal de Educação, Cultura, Esporte e Lazer, João Carlos Pannocchia, no uso de suas atribuições legais que lhe são conferidas pelo inciso II, do Artigo 69 da Lei Orgânica do Município e Art. 81 da Lei nº 4213, de 30 de dezembro 1992;

**RESOLVE:**

**Art. 1º** Estabelecer que os usuários e alunos dos Centros de Educação Unificados – CEUs, terão acesso aos mesmos somente através da apresentação do cartão de identificação expedido pela secretaria dos CEUs.

**Art. 2º** Esta Portaria entrará em vigor na data de sua publicação.

**PORTARIA n°16/2018 - SECEL**

O Secretário Municipal de Educação, Cultura, Esporte e Lazer, João Carlos Pannocchia, no uso de suas atribuições legais, e considerando o exposto no Memorando nº 100/2018-DPIE – SECEL06:

**RESOLVE:**

**Art. 1º –** Nomear os servidores abaixo relacionados para comporem a Comissão Interna para avaliação de defeitos surgidos nos notebooks locados e disponibilizados aos docentes, por indício de descuido por parte do usuário, não cobertos pela garantia contra defeitos de fabrica, e que geram custos a Administração Municipal:

**Presidente:** Alexandre Aparecido Pereira - CF nº 28.650,

**1º Secretário:** Robson da Silva – CF nº 31.866,

**2º Secretário:** Carla Alves de Oliveira – CF nº 56.694.

**Art. 2º** - Esta Portaria entrará em vigor na data de sua publicação e revoga as Portarias 15/2016-SE e 25/2017-SE.

## DEPARTAMENTO DE CONTROLE DA EXECUÇÃO ORÇAMENTÁRIA DA EDUCAÇÃO

**Errata**

**Onde se lê:**

**Extrato de Termo de Apostilamento nº 01-004524/2017-SECEL03**

MODALIDADE: **EDUCAÇÃO BÁSICA/ INFANTIL - CRECHE**

TERMO DE COLABORAÇÃO **Nº 004524/2017-SE**

APOSTILAMENTO Nº. **01-004524/2017-SECEL03**

PROCESSO ADMINISTRATIVO:**31.132/2017**

**MUNICÍPIO DE GUARULHOSeALIANÇA BRASILEIRA PELA INCLUSÃO SOCIAL**

**DATA DE ASSINATURA: 16 DE FEVEREIRO DE 2018.**

**Leia-se:**

**Extrato de Termo de Apostilamento nº 01-004524/2017-SECEL03**

MODALIDADE: **EDUCAÇÃO BÁSICA/ INFANTIL - CRECHE**

TERMO DE COLABORAÇÃO **Nº 004524/2017-SE**

APOSTILAMENTO Nº. **01-004524/2017-SECEL03**

PROCESSO ADMINISTRATIVO:**31.132/2017**

**MUNICÍPIO DE GUARULHOSeABIS-ALIANÇA BRASILEIRA PELA INCLUSÃO SOCIAL**

**DATA DE ASSINATURA: 16 DE FEVEREIRO DE 2018.**

**CONVOCAÇÃO**

**Entrega de Prestação de Contas**

**1ª Parcela de Consumo de 2018 e Bens Permanentes de 2017 do Termo de Colaboração de 24 meses**

Considerando as Instruções 02/2016 do Tribunal de Contas do Estado de São Paulo e disposições contidas na Lei Federal nº 13.019/14 alterada pela Lei Federal nº 13.204/15, as entidades parceiras deverão efetuar a prestação de contas em conformidade com o Termo de Colaboração de 24 meses e com o acordado no Plano de Trabalho;

Considerando a necessidade de aperfeiçoarmos a análise da prestação de contas, para cumprimento dos prazos que nos vinculam e para melhor atendimento as solicitações,

**CONVOCAMOS** as entidades parceiras para a entrega da Prestação de Contas referente a 1ª Parcela de Consumo de 2018 e de Bens Permanentes do exercício de 2017 do Termo de Colaboração de 24 meses, **conforme datas e horários especificados** no Anexo 01.

Local: **Central de Atendimento da Educação**, sito à Rua Claudino Barbosa, nº 313, térreo, Macedo, Guarulhos (SP) – Sede da Secretaria Municipal de Educação.

Para evitar possíveis imprevistos no momento da entrega, solicitamos que a documentação completa deverá ser apresentada: assinada, ordenada, legível e sem rasuras, em dois blocos de documentos (**originais e cópias**), **organizada conforme *check list*** contido no Anexo 02.

Para esclarecimentos de quaisquer dúvidas, favor entrar em contato com a **Divisão Técnica de Prestação de Contas de Convênios**, pelos telefones (11) 2475-7383, 2475-7446 e 2475-7322.

**ANEXO 01**

**CRONOGRAMA PARA ENTREGA DE PRESTAÇÃO DE CONTAS - 1ª PARCELA/2018 E BENS PERMANENTES DE 2017**

**DIA 02/04/2018**

| Horário | Entidade Parceira |
|---|---|
| 09:00 | ABAN Associação Beneficente de Apoio ao Necessitado |
| 14:00 | ABIS - Aliança Brasileira Pela Inclusão Social |

**DIA 03/04/2018**

| Horário | Entidade Parceira |
|---|---|
| 09:00 | Associação dos Moradores para o Desenvolvimento do Água Azul |
| 14:00 | AGAM - Associação Guarulhense de Amparo ao Menor |

**DIA 04/04/2018**

| Horário | Entidade Parceira |
|---|---|
| 09:00 | Alfredo Caria - Associação Alfredo Caria de Carvalho |
| 14:00 | Instituição Allan Kardec Alice Pereira |

**DIA 05/04/2018**

| Horário | Entidade Parceira |
|---|---|
| 09:00 | Casa Amor ao Próximo |
| 14:00 | Núcleo Assistencial Anália Franco |

**DIA 06/04/2018**

| Horário | Entidade Parceira |
|---|---|
| 09:00 | APAE - Associação de Pais e Amigos Dos Excepcionais de Guarulhos |
| 14:00 | Associação Bárbara Cristina de Sá |

**DIA 09/04/2018**

| Horário | Entidade Parceira |
|---|---|
| 09:00 | Associação Beneficente Nova Vida |
| 14:00 | Associação Cultural Biquinha Cabuçu |

**DIA 10/04/2018**

| Horário | Entidade Parceira |
|---|---|
| 09:00 | Associação Cultural e Educacional Jardim Palmira |

**14:00** Associação de Valorização e Integração da Comunidade Guarulhos - Avic

**DIA 11/04/2018**

**Horário Entidade Parceira**
**09:00** Núcleo Batuíra - Serviço de Promoção a Família
**14:00** Grupo Espirita Dr. Bezerra de Menezes

**DIA 12/04/2018**

**Horário Entidade Parceira**
**09:00** Assistência Universal Bom Pastor
**14:00** Centro Social Brasil Vivo

**DIA 13/04/2018**

**Horário Entidade Parceira**
**09:00** Associação Cultural e Ambiental Chico Mendes
**14:00** Clube de Mães São Pedro Apóstolo

**DIA 16/04/2018**

**Horário Entidade Parceira**
**09:00** Clube de Mães Novo Recreio
**14:00** Associação Sociedade Família Cristã

**DIA 17/04/2018**

**Horário Entidade Parceira**
**09:00** Associação S.O.S. Família São Geraldo
**14:00** ONG - Instituto Cultural e Cidadania Santa Rita

**DIA 18/04/2018**

**Horário Entidade Parceira**
**09:00** Associação Jardim Irmã Eleonora
**14:00** Instituto de Assistência Social Jesus Menino

**DIA 19/04/2018**

**Horário Entidade Parceira**
**09:00** Núcleo Beneficente Joana D'Arc
**14:00** Serviço Promocional da Paróquia Nossa Senhora Aparecida do Cocaia

**DIA 20/04/2018**

**Horário Entidade Parceira**
**09:00** Obra Social Instituto Nossa Senhora das Dores
**14:00** Associação Caritativa da Paróquia Nossa Senhora De Fátima

**DIA 23/04/2018**

**Horário Entidade Parceira**
**09:00** Organização Eco Social Água Azul, Formação, Pesquisa, Projetos e Eventos
**14:00** Núcleo Cultural do Parque Mikail - NCPM

**DIA 24/04/2018**

**Horário Entidade Parceira**
**09:00** Instituto Santa Rosália
**14:00** Associação Beneficente São Frutuoso

**DIA 25/04/2018**

**Horário Entidade Parceira**
**09:00** Associação Cultural Comunitária São João Batista
**14:00** Núcleo Social do Parque São Miguel Girassol

**DIA 26/04/2018**

**Horário Entidade Parceira**
**09:00** Associação Semente do Amanhã
**14:00** Instituto de Solidariedade Vamos Educar

**DIA 27/04/2018**

**Horário Entidade Parceira**
**09:00** Centro Cultural e Educacional Vila Izildinha e Jardim Jacy

**ANEXO 02**
**CHECK LIST DA PRESTAÇÃO DE CONTAS**

**( )** Verificar se todos os documentos estão legíveis;
**( )** Verificar se as assinaturas nos documentos solicitados acima foram colhidas;
**( )** Certificar-se de que os documentos não possuem rasuras;
**( )** Verificar se os documentos fiscais e demais documentos de despesas originais estão todos com carimbo de "despesa efetuada com recurso concedido pela Prefeitura....";
**( )** Verificar se os documentos fiscais e demais documentos de despesas originais estão com seus campos corretamente preenchidos e com carimbo de quitação ou acompanhado de recibo emitido pelo fornecedor;
**( )** Não esquecer de paginar os documentos fiscais e demais documentos de despesas originais**.**
**( )** Verificar se as cópias dos documentos fiscais e demais documentos de despesas estão realmente legíveis e que todo o documento esteja copiado (não tirar cópias pela metade);
**( )** Certificar-se de que os documentos fiscais e demais documentos de despesas (do kit 1 e 2) estejam na mesma ordem de indicação do relatório de despesas;
**( )** Não esquecer de gravar as planilhas que compõe a prestação de contas em arquivo eletrônico (cd ou pendrive).
**Certificar-se de que os documentos de despesas com recursos humanos constam nos kits, a saber:**
**( )** Folha de pagamento dos funcionários mês a mês;
**( )** Holerites;
**( )** Guias de INSS, IRRF, PIS, FGTS;
**( )** GFIP/SEFIP e protocolo de Conectividade;
**( )** Cópias das rescisões contratuais dos funcionários, se houver;
**( )** Não esquecer de anexar os extratos bancários do período correspondente;
**( )** Certificar-se de que o kit 2 está furado**.**

## SUBSECRETARIA DE ESPORTE E LAZER

**RESULTADO DO CHAMAMENTO PÚBLICO Nº 001/2018-SECELSEL**
**SELEÇÃO DE ENTIDADES DE PRÁTICA DESPORTIVA PARA**
**REPRESENTAR O MUNICÍPIO DE GUARULHOS**

**O SUBSECRETÁRIO DE ESPORTE E LAZER DO MUNICÍPIO DE GUARULHOS, SR. ILTONJORGE DE ASSIS ROQUE,** em atendimento ao subitem 5.6 do Edital nº 001/2018-SECELSEL, que trata da chamada e seleção de entidades de prática desportiva para representar o município de Guarulhos, **torna público** o resultado do processo de avaliação técnica dos projetos inscritos, nos termos do subitem 5.2 do alusivo instrumento convocatório, na forma do anexo.

**ANEXO**

| Nº DO PROTO-COLO | NOME DA ENTIDADE | MODALIDADE ESPORTIVA | PONTUA-ÇÃO OBTIDA | RESULTADO |
|---|---|---|---|---|
| 003 | ASSOCIAÇÃO DESPORTIVA FACEX | ATLETISMO | 8,5 | CLASSIFICADA |
| 014 | ASSOCIAÇÃO EDUCACIONAL, ESPORTIVA E CULTURAL (APAGE) | BASQUETE-BOL | 8,5 | CLASSIFICADA |
| 004 | ASSOCIAÇÃO DESPORTIVA FACEX | CICLISMO | 8,5 | CLASSIFICADA |
| 012 | INSTITUTO ESTRELA DE GUARULHOS | FUTEBOL FEMININO | 10 | CLASSIFICADA |
| 001 | CLUBE REGATAS BRASIL (CRB) | FUTSAL | 3,5 | DESCLASSIFICADA |
| 006 | ASSOCIAÇÃO ATLÉTICA WIMPRO MENORES DE GUARULHOS | FUTSAL | 11 | CLASSIFICADA |
| 008 | ASSOCIAÇÃO COMUNITÁRIA DO JARDIM ANGÉLICA II | FUTSAL | 3,5 | DESCLASSIFICADA |
| 013 | INSTITUTO ESTRELA DE GUARULHOS | FUTSAL | 8 | CLASSIFICADA |
| 015 | ASSOCIAÇÃO DESPORTIVA FACEX | GINÁSTICA ARTÍSTICA, ACROBÁTICA E RÍTMICA | 8 | CLASSIFICADA |
| 002 | ASSOCIAÇÃO CULTURAL INTERLIGADA SOCIAL ESPORTIVA GUARULHOS (ACISEG) | HANDEBOL | 9 | CLASSIFICADA |
| 010 | INSTITUTO ESTRELA DE GUARULHOS | HANDEBOL | 8 | CLASSIFICADA |
| 016 | ASSOCIAÇÃO DESPORTIVA FACEX | JUDÔ | 8 | CLASSIFICADA |
| 007 | ASSOCIAÇÃO COMUNITÁRIA DO JARDIM ANGÉLICA II | KARATÊ | 5,5 | DESCLASSIFICADA |
| 017 | ASSOCIAÇÃO DESPORTIVA FACEX | KARATÊ | 8,5 | CLASSIFICADA |
| 005 | UNIÃO CULTURAL E ESPORTIVA GUARULHOS | TÊNIS DE MESA | 7,5 | CLASSIFICADA |
| 009 | ASSOCIAÇÃO DE PAIS PRÓ-VÔLEI DE GUARULHOS (APROV) | VOLEIBOL | 11 | CLASSIFICADA |
| 011 | INSTITUTO ESTRELA DE GUARULHOS | VOLEIBOL | 9 | CLASSIFICADA |

O proponente que não estiver de acordo com o resultado constante no anexo, poderá interpor recurso, devidamente fundamentado, no prazo de 5 (cinco) dias úteis, a contar da data desta publicação no Diário Oficial do Município, que deverá ser protocolado no expediente da Subsecretaria de Esporte e Lazer, situada na Rua: Claudino Barbosa nº 313 – Anexo II - 2º Andar, bairro Macedo, Guarulhos.
Os resultados dos julgamentos de eventuais recursos serão publicados no Diário Oficial do Município.

## SECRETARIA DE DESENVOLVIMENTO E ASSISTÊNCIA SOCIAL

**Em 26 de fevereiro de 2018.**
**Portaria 010/2018 – SDAS**

**ALEX VITERALE DE SOUSA**, Secretário de Desenvolvimento e Assistência Social, no uso das atribuições que lhe são conferidas por Lei,
**CONSIDERANDO** a necessidade de uma reestruturação do fluxo de atendimento e funcionamento dos serviços socioassistenciais no Município, e
**CONSIDERANDO** que a última publicação oficial do fluxo dos serviços socioassistenciais do Município data de 2010, não contemplando serviços e equipamentos que entraram em funcionamento em data posterior,

**RESOLVE:**

**Art. 1º.** Fica instituído o Grupo de Trabalho Interno para Reordenamento dos Serviços Socioassistenciais, que tem por objetivo definir diretrizes relativas à redefinição do atendimento no âmbito da Secretaria de Desenvolvimento e Assistência Social, considerando as normativas técnicas e administrativas vigentes, bem como a realidade administrativa do Município.
**Art. 2º.** Os programas, projetos, serviços e equipamentos a serem objeto da repactuação e redefinição de fluxo de trabalho e atendimento serão os seguintes:
I – Centros de Referência de Assistência Social:
a) CRAS Acácio;
b) CRAS Centenário;
c) CRAS Centro;
d) CRAS Cumbica;
e) CRAS Itapegica;
f) CRAS Marcos Freire;
g) CRAS Nova Cidade;
h) CRAS Ponte Alta;
i) CRAS Presidente Dutra;
j) CRAS Santos Dumont;
k) CRAS São João;
l) CRAS Sítio dos Morros;
II – Centros de Referência Especializados em Assistência Social:
a) CREAS Centro;
b) CREAS Marcos Freire;
c) CREAS Sítio dos Morros;
III – Centros de Referência Especializados para Pessoas em Situação de Rua:
a) Centro POP I (Cocaia);
b) Centro POP II (Vila Augusta);
IV – Centros de Convivência do Idoso:
a) CCI I (Salgado Filho);
b) CCI II (Gopoúva);
V – Posto Avançado de Atendimento Humanizado aos Migrantes;
VI – Núcleo de Desenvolvimento e Assistência Social;
VII – Serviço de Acolhimento Institucional Masculino Adulto (Albergue Municipal de Guarulhos);
VIII – Serviço de Acolhimento Institucional a Pessoas em Situação de Rua – Taboão;
IX – Serviço de Proteção e Atendimento Integral à Família (PAIF);
X – Serviço de Proteção e Atendimento Especializado Integral à Família (PAEFI);
XI – Serviço de Convivência e Fortalecimento de Vínculos (SCFV);
XII – Serviço Especializado em Abordagem Social (SEAS);
XIII – Serviço de Proteção Social Básica no Domicílio para Pessoas com Deficiência e Idosas;
XIV – Serviço de Proteção Social a Adolescentes em cumprimento de medida socioeducativa de Liberdade Assistida (LA) e de Prestação de Serviços a Comunidade (PSC);
XV – Serviço de Proteção Social Especial para Pessoas com Deficiência, Idosos(as) e suas Famílias;
XVI – Serviço Especializado para Pessoas em Situação de Rua;
XVII – Serviço de Acolhimento Institucional;
XVIII – Serviço de Acolhimento em República;
XIX – Serviço de Acolhimento em Família Acolhedora;
XX – Serviço de Proteção em situações de calamidades públicas e de emergências;
XXI – Programa Bolsa Família;
XXII – Programa de Erradicação do Trabalho Infantil (PETI);
XXIII – Programa Renda Cidadã;
XXIV – Programa Ação Jovem;
XXV – Benefício de Prestação Continuada (BPC/LOAS);
XXVI – Programa de Segurança Alimentar e Nutricional;
XXVII – Carteira Interestadual do Idoso;
XXVIII – Acompanhamento de pessoas encaminhadas pela Vara de Execuções Criminais Estadual – VEC, para Prestação de Serviço a Comunidade e/ou Institucional de adultos;
XIX – Equipamentos, programas, projetos e serviços desenvolvidos por Organizações da Sociedade Civil (OSCs), através de termos de fomento firmados entre a SDAS e as instituições;
XX – Benefícios Eventuais;
XXI – Quaisquer outros programas, projetos e serviços no âmbito da SDAS.
**Art. 3º.** O Grupo de Trabalho será composto pelos seguintes servidores, afetos à Secretaria de Desenvolvimento e Assistência Social:
André de Oliveira – CF 49544
Augusto Sérgio Lelis de Sousa Junior – CF 46232
David Fumyo Gonçalves – CF 27468
Eliseu Joaquim do Nascimento – CF 15159
Everaldo Barboza dos Santos – CF 22694
Gislene Rebouças da Costa – CF 31943
Márcia de Antonio Smerdel – CF 52655
Maria de Fátima Lourenço Guerra – CF 13893
Maria de Lourdes Rocha Schincariol – CF 14356
Maria Luiza de Oliveira – CF 27351
Pedro João Gonçalves Filho – CF 38624
**§ 1º.** A coordenação do grupo ficará a cargo da servidora Maria Luiza de Oliveira.
**§ 2º.** Os representantes acima descritos poderão participar das reuniões do Grupo acompanhados de servidores de suas respectivas Unidades para assessorar os trabalhos do colegiado.
**§ 3º.** O colegiado, por meio de sua coordenação, através de ato de ofício ou por provocação de qualquer um dos demais componentes, poderá convidar quaisquer outros servidores afetos à Secretaria de Desenvolvimento e Assistência Social, para participar de suas reuniões e subsidiar tecnicamente seus trabalhos.
**Art. 4º.** Finalizados os trabalhos, o Grupo de Trabalho apresentará relatório consolidado, no qual deverão constar as diretrizes da repactuação do fluxo de funcionamento dos programas e serviços socioassistenciais no Município.
**Parágrafo único.** O relatório de que trata o caput será base para instruir Portaria, que oficializará, através de publicação em Diário Oficial, os serviços socioassistenciais oferecidos pela Secretaria de Desenvolvimento e Assistência Social.
**Art. 5º.** Esta Portaria entrará em vigor na data de sua publicação, revogadas as disposições em contrário, em especial a Portaria 032/2017 – SDAS.

## SECRETARIA PARA ASSUNTOS DE SEGURANÇA PÚBLICA

**Guarda Civil Municipal de Guarulhos**
**Comando Geral**
**PORTARIA Nº 007/2018 – SASPCGCM**
**de 07 de março de 2018**

O Comandante Geral da Guarda Civil Municipal de Guarulhos, Messias Pires de Carvalho, no uso das atribuições que lhe são conferidas pelo inciso IV, do artigo 198 da lei Municipal nº 7550/2017;
Considerando o disposto na Lei Federal nº 13.022, de 08 de agosto de 2014;
Considerando os princípios norteadores da Administração Pública Municipal, em especial, a legalidade, a impessoalidade, a moralidade, a publicidade e a eficiência.

**RESOLVE:**

**1** – INSTITUIR Comissão composta pelos guardas civis municipais infra elencados para elaborar minuta de Portaria (Procedimento Operacional Padrão) sobre o uso adequado de algemas pelos integrantes da Corporação:
Presidente:
**Fábio Lemos (CF 24697) – Inspetor Regional**
Relator:
**Edson Brito dos Santos (CF 50236) – GCM 3ª Classe**
Membros:
**Marcelo Guedes de Andrade (CF 24700) – Inspetor Regional**
**Marcos Koga (CF 24375) – Inspetor Regional**
**Arlindo Oscar Rufino (CF 35333) – GCM 2ª Classe**
**2** – As reuniões da Comissão serão consignadas em ata e deverão se realizar na sede da Secretaria para Assuntos de Segurança Pública.
**3** – A presente Comissão tem por objetivo apresentar ao Comandante Geral da Guarda Civil Municipal de Guarulhos, minuta de Portaria sobre procedimento adequado quanto ao uso de algemas pelos integrantes da Corporação, para deliberação.
**4** – Caso seja necessária a participação de outros guardas civis, o Presidente da Comissão poderá convocá-los, bem como convidar pessoas estranhas à Corporação, objetivando subsidiar os trabalhos.
**5** – É de atribuição exclusiva do Comandante Geral da Guarda Civil Municipal a avaliação da minuta em questão e o encaminhamento do resultado ao Secretário de Assuntos de Segurança Pública para deliberação.
**6** – Os membros da Comissão não perceberão qualquer remuneração e os serviços serão considerados relevantes.
**7** – A referida Comissão terá o prazo de 30 (trinta) dias para conclusão dos trabalhos, a partir da publicação desta Portaria.
Esta Portaria entrará em vigor na data de sua publicação, revogadas as disposições em contrário.

**PORTARIA Nº 008/2018 – SASPCGCM**
**de 07 de março de 2018**

O Comandante Geral da Guarda Civil Municipal de Guarulhos, **MESSIAS PIRES DE CARVALHO**, no uso da competência que lhe é conferida que lhe é conferida pelo inciso V, do artigo 198, da lei Municipal nº 7550/2017;
Considerando o disposto na Lei Federal nº 13.022, de 08 de agosto de 2014; e
Considerando os princípios do Direito Administrativo e norteadores da Administração Pública Municipal, em especial os da legalidade, moralidade e eficiência;

**RESOLVE:**

1 - **INSTITUIR** Grupo de Trabalho de Estudo Técnico para desenvolvimento do novo modelo de identidade funcional da Guarda Civil Municipal de Guarulhos**.**
2 - O Grupo de Trabalho ora constituído será formado pelos servidores abaixo elencados:
- Paulo Emilio Pereira Martins – C.F. 24.455 – Presidente;
- João Ribeiro da Silva – C.F.: 31.318 - membro;
- Aristides Felício de Medeiros – C.F. – 31.822 – relator; e
- Alex Pancini de Jesus – C.F. 54.149 – membro.

3 - As reuniões do Grupo de Trabalho serão consignadas em ata e deverão se realizar na sede da Secretaria para Assuntos de Segurança Pública.
4 - Caberá ao Grupo ora constituído a elaboração de proposta do novo modelo de identidade funcional, a qual será encaminhada ao Senhor Comandante Geral da Guarda Civil Municipal para avaliação e aprovação.
5 - O Grupo de Trabalho se reunirá tantas e quantas vezes se fizer necessário, por convocação de seu presidente.
6 - Os membros do Grupo de Trabalho não perceberão qualquer remuneração e os serviços serão considerados relevantes.
7 - O referido Grupo de Trabalho terá o prazo de 60 (sessenta) dias, a contar da data da publicação desta Portaria no Diário Oficial do Município, para a finalização dos trabalhos.
Esta Portaria entrará em vigor na data de sua publicação, revogadas as disposições em contrário.

**PORTARIA Nº 009/2018 – SASPCGCM**

Guarulhos, 09 de Março de 2018.

O Comandante Geral da Guarda Civil Municipal de Guarulhos, **MESSIAS PIRES DE CARVALHO**, no uso da competência que lhe é conferida pelo inciso V, do artigo 198, da Lei Municipal nº 7550/2017, considerando o disposto no Processo Administrativo nº 70329/2017-SASP e, Portaria nº 003/2018 – SASPCGCM,

R**ESOLVE:**

1 - **Alterar** a composição para a formação de comissão, para auditoria no Grupo de Operações com Cães – CANIL da Guarda Civil Municipal de Guarulhos conforme segue:
**Excluir:**
O Senhor Rodrigo Ribeiro dos Santos, Guarda Civil Municipal 2ª Classe, Código Funcional nº 31.299 – SECRETÁRIO; e,
**Incluir:**
A Senhora Edna Nascimento Batista, Guarda Civil Municipal 2ª Classe, Código Funcional nº 31.841 – SECRETÁRIA.
2 - Esta Portaria entrará em vigor na data de sua publicação, revogando-se todas as disposições em contrário, o seu descumprimento poderá gerar sanções administrativas e/ou disciplinares.

**PORTARIA Nº 010/2018 – SASPCGCM**
**de 13 de março de 2018**

Messias Pires de Carvalho, Comandante Geral da Guarda Civil Municipal de Guarulhos, no uso de suas atribuições legais;
Considerando que anualmente os guardas civis municipais devem passar por curso de formação e/ou aperfeiçoamento, com carga horária mínima de 80 horas aula, a fim de cumprir determinação legal conforme a Lei Federal 10.826/03 em seu art. 6º, §3º e o Decreto 5.123/04 art. 40, I, II e § 3º do art. 42.
Considerando ainda, que a Portaria n° 004/2018 – SASPCGCM regulou o curso de formação anual e que em seu item 7, prevê a publicação dos guardas civis municipais aprovados no curso em diário oficial do Município.
Considerando por fim, a necessidade de dar publicidade e transparência aos atos oficiais do Comando Geral da Guarda Civil Municipal de Guarulhos,

**Torna público:**

Foram aprovados no curso de formação anual da Guarda Civil Municipal, realizado no período de 19 de fevereiro de 2018 a 02 de março de 2018 os guardas civis municipais abaixo relacionados:

| FUNÇÃO / CLASSE | NOME | CÓDIGO FUNCIONAL | SITUAÇÃO |
|---|---|---|---|
| 2º Inspetor | **Edinalva** Rosemary da Silva Soares | 24.592 | **APTO** |
| 2º Inspetor | Ricardo Beserra **Gentil** | 24.386 | **APTO** |
| Classe Distinta | Sebastião **Gonzaga** de Faria | 25.207 | **APTO** |
| Classe Distinta | Alexandre **Raimundo** da Silva | 24.343 | **APTO** |
| Classe Distinta | **Aristeu** Martinez Munhoz | 24.346 | **APTO** |
| Classe Distinta | **Selma** Aparecida Soriano Barbosa | 24.390 | **APTO** |
| Classe Distinta | **Andréia** Gonçalves Fernandes | 24.425 | **APTO** |
| Classe Distinta | Carlos Alberto **Barbosa** | 24.429 | **APTO** |
| Classe Distinta | **Harley** da Silva | 24.439 | **APTO** |
| Classe Distinta | **Joabe** Antonio do Carmo | 24.446 | **APTO** |
| Classe Distinta | Marcelo da Silva **Brito** | 24.450 | **APTO** |
| Classe Distinta | **Robson** Mendes José | 24.495 | **APTO** |
| Classe Distinta | Agnaldo **Neves** Martins | 24.528 | **APTO** |
| Classe Distinta | **Benedito** Moacir da Silva | 24.531 | **APTO** |
| Classe Distinta | **Neusa** Maria Alves | 24.548 | **APTO** |
| Classe Distinta | João **Maniuc** Barbosa | 24.739 | **APTO** |
| Classe Distinta | Alex Sandro da **Cruz** Pereira | 24.975 | **APTO** |

Esta portaria entrará em vigor na data de sua publicação.

## CORREGEDORIA DA GUARDA CIVIL MUNICIPAL

**PORTARIA INTERNA Nº 02/2018 – SASP02**

O Corregedor da Guarda Civil Municipal, **LUIZ CLAUDIO GALVÃO**, no uso das atribuições que lhe são conferidas pelo Art. 199, inciso V, da Lei Municipal n° 7.550, publicada no Diário Oficial do Município de Guarulhos em 28/04/17, edição de 19 de abril de 2017, e considerando o que consta nos autos do Processo Administrativo Nº 68.118/2017, visando à necessidade de apuração dos fatos relatados no documento supracitado,

**RESOLVE:**

1 - Constituir Comissão de Sindicância composta pelos seguintes servidores:
**Presidente: Marcelo Guedes de Andrade** - Código Funcional n° **24.700;**
**Membros: Luciano Teixeira Zaparoli** - Código Funcional n° **24.541;**
**Jose Martins Filho -** Código Funcional n° **24.368;**
**Valeria Cristina Marques dos Santos** - Código Funcional n° **53.915 e**
**Secretária: Vera Lucia dos Santos** - Código Funcional n° **18.388.**
2 – A Comissão de Sindicância composta acima terá o prazo de 30 (trinta) dias para proceder a apuração dos fatos relatados no Processo Administrativo supracitado.

## CONSELHO MUNICIPAL DE SAÚDE DE GUARULHOS

**Resolução CMS nº 01-2018**

**Dispõe sobre:** Reprovação da Prestação de Contas do 3º Quadrimestre de 2017
O Plenário do Conselho Municipal de Saúde de Guarulhos, em sua 401ª Reunião ordinária, realizada em 08.03.2018 no cumprimento da Lei 8142, de 28 de dezembro de 1990, art. 1º, parágrafo 2º e no uso de suas competências regimentais e atribuições conferidas pela Lei nº 6.010 de 12 de abril de 2004 e em conformidade com a Lei Complementar 141 de 13 de janeiro de 2012.
**RESOLVE:1) REPROVAR** a Prestação de Contas do 3º Quadrimestre de 2017 da Secretaria Municipal da Saúde de Guarulhos, com 15 votos "não", 14 votos "sim" e 03 ausências.

**Resolução CMS nº 02-2018**

**Dispõe sobre:** Aprovação do Termo de Compromisso de Funcionamento da UPA 24h CUMBICA
O Plenário do Conselho Municipal de Saúde de Guarulhos, em sua 401ª Reunião ordinária, realizada em 08.03.2018 no cumprimento da Lei 8142, de 28 de dezembro de 1990, art. 1º, parágrafo 2º e no uso de suas competências regimentais e atribuições conferidas pela Lei nº 6.010 de 12 de abril de 2004 e em conformidade com a Lei Complementar 141 de 13 de janeiro de 2012.

**RESOLVE:**

**1) APROVAR** por unanimidade, 33 votos "Sim", o Termo de Compromisso de Funcionamento da UPA 24h CUMBICA visando o recebimento de recursos de custeio do Ministério da Saúde em opção de custeio V.

## JUNTA DE RECURSOS FISCAIS DO MUNICÍPIO DE GUARULHOS

**EDITAL Nº 012/2018 - JRF**

A Presidência da Junta de Recursos Fiscais, no estrito cumprimento das atribuições que lhe são conferidas pela Lei Municipal de nº 5875/2002 , FAZ SABER a todos quanto o presente edital virem ou dele conhecimento tiverem e interessar possa, que em **01/03/2018**, foram julgados os processos abaixo:
Processo nº: **55155/2009-PAT**
Requerente RICARDO LUIZ LOBAO MORATO/SPERMIX CONCRETO S/A
Assunto: BAIXA DE DÉBITO EM DÍVIDA ATIVA (REF RECIBO 2005.118.1535981 E OU)
Relator: Elias Rodrigues dos Santos
Acordão nº: **017/ 2018-JRF**
Extrato de Acórdão:Votação unânime, NÃO CONHECER do recurso ora interposto, nos termos do Inciso V do Art.10 do Decreto Municipal 21.066/2000, em face da perda do objeto, com a manutenção dos recibos 1699076, 1723566, 1751503,1753384, pois que o contribuinte ajuizou a mesma matéria, que interfere diretamente no pleito aqui admitido. Em continuidade, pela remessa dos presentes autos à Primeira Instância para conhecimento e deliberação acerca do decido de suspensão da exigibilidade do crédito pelo processo judicial 9139969-67.2006.8.26.0000.
Processo nº: **21118/2011-PAT**
Requerente DAMAPEL IND COM E DIISTRIBUIÇÃO DE PAPEIS LTDA
Assunto: CANCELAMENTO(DE LANÇAMENTO REF RECIBO 2010.128.3445105)
Relator: Fábio Regiani Nunes
Acórdão nº: **018/ 2018-JRF**
Extrato de Acórdão:Votação pela maioria dos membros, sendo que o membro Sr. Alexandre Parra de Siqueira se declarou impedido, NEGADO CONHECIMENTO, em face da intempestividade, com fundamento no artigo 53 caput da Lei Municipal 5420/1999 (NR - Lei 6.164/06).
Processo nº: **36028/2011-PAT**
Requerente DAMAPEL IND COM E DISTRIBUIÇÃO DE PAPEIS LTDA
Assunto: CANCELAMENTO(DE LANÇAMENTO REF RECIBO 2011.128.3645139)
Relator: Fábio Regiani Nunes
Acórdão nº: **019/ 2018-JRF**
Extrato de Acórdão:Votação pela maioria dos membros, sendo que o membro Sr.Alexandre Parra de Siqueira se declarou impedido, CONHECER DO RECURSO e, no mérito, NEGAR PROVIMENTO, em razão da ausência de provas do alegado pela recorrente, com fundamento no artigo 5º da Lei Municipal nº 5.986/2003.
Processo nº: **67982/2015-PAT**
Requerente CICERO LIBORIO DE LIMA
Assunto: CANCELAMENTO DE INSCRIÇÃO MOBILIARIA(RETROATIVA)
Relator: Elias Rodrigues dos Santos
Acordão nº: **020/ 2018-JRF**
Extrato de Acórdão:Votação unânime,CONHECER do recurso ora interposto e NEGAR PROVIMENTO, pois que não restou provado que o interessado não é titular da Inscrição 82087, conforme entendimento grassado em Primeira Instância, nos termos do Art.91, § 4º, Inciso II, do Decreto Municipal 22.557/2003, que regulamentou a Lei Municipal nº 5986/2003.
Processo nº: **18864/2017-PAT**
Requerente VIOLETA DECORAÇÃO E DESIGNA LTDA.ME
Assunto: CANCELAMENTO(DE NOTA FISCAL ELETRÔNICA DE SERVIÇOS Nº 02)
Relator: Fátima Rodrigues Gomes
Acordão nº: **021/ 2018-JRF**
Extrato de Acórdão:Votação unânime, CONHECER DO RECURSO,por sua tempestividade, e no mérito, NEGAR PROVIMENTO, por falta de amparo legal, tendo em vista a não apresentação da declaração do tomador com reconhecimento de firma e comprovação de legítimo interesse do mesmo, nos termos do decreto 29168/11 - Art.7º §3º, atualmente regulamentado pelo Decreto 34046/17.

**Edital nº 013/2018 - JRF**

A Presidência da Junta de Recursos Fiscais, no estrito cumprimento das atribuições que lhe são conferidas pela Lei Municipal de nº 5875/2002 , FAZ SABER a todos quanto o presente Edital virem ou dele conhecimento tiverem e interessar possa, que em 08/03/2018, foram julgados os processos abaixo:
Processo nº **66647/2011-PAT**
Requerente SILVIO MARQUES DE OLIVEIRA
Assunto: ISENÇÃO DE IPTU (EXERCÍCIO DE 2012)
Relator: Camila Severo Facundo
Acórdão nº: **023/ 2018-JRF**
Extrato de Acórdão:Votação unânime,CONHECER DO RECURSO, e no mérito, NEGAR PROVIMENTO, tendo em vista que os documentos apresentados no recurso são os mesmos já apresentados anteriormente. Tendo em vista que o recorrente não preenche os pressupostos exigidos pelas Leis Municipais nºs 4.911/97, 5979/03 e 6192/06 do Município de Guarulhos, para concessão da benesse.
Processo nº **44082/2014-PAT**
Requerente SERVIÇO AUTONOMO DE AGUA E ESGOTO DE GUARULHOS SAAE
Assunto: CANCEL.DE DEBITO INSCRITO EM DIVIDA ATIVA(REF RECIBO 013.135.4942749 E OUTROS)
Relator: Anibal Castro de Sousa
Situação:encaminhado ao departamento de origem para informações complementares, haja vista nova documentação.
Processo nº **31300/2016-PAT**
Requerente CONDOMÍNIO EVERY DAY
Assunto: DEVOLUÇÃO DE IMPORTÂNCIA (REFERENTE RECIBO 2016.128.6406853 E OU)
Relator: Fátima Rodrigues Gomes
Acordão nº: **025/ 2018-JRF**
Extrato de Acórdão: Votação unânime, NÃO CONHECER do recurso por sua intempestividade, nos termos do Art.2º e 53º da Lei 5420/99, alterada pela Lei 6164/06.
Processo nº **35041/2016-PAT**
Requerente QUANTIC DISTRIBUIDORA LTDA
Assunto: INTIMAÇÃO FISCAL(1005456 E AUTO DE INFRAÇÃO 123896 CANCELAMENTO)
Relator: Elias Rodrigues dos Santos
Situação:Retirado de pauta à pedido do membro relator.
Processo nº **59176/2016-PAT**
Requerente SEBASTIÃO CARDOSO PEREIRA
Assunto: CANCELAMENTO DE DÉBITO INSCRITO EM DÍVIDA ATIVA(REF RECIBO 2013.158.1631 E OU)
Relator: Elias Rodrigues dos Santos
Acordão nº: **026/ 2018-JRF**
**E**xtrato de Acórdão:Votação,maioria de votos(5x3), CONHECER DO RECURSO,e no mérito DAR PROVIMENTO,no sentido de serem cancelados os recibos 2013-15800001631 e 2013.158.00001632, com fundamento nos artigos 1º, 7º, III, 9º, I e II, da Lei Municipal 5.986/2003.Encaminhamos ao Secretário da Fazenda conforme disposto no Artigo 26 da Lei Municipal nº 5.875/2002.
Processo nº **13523/2017-PAT**
Requerente CLANEL PARTICIPAÇÕES LTDA.
Assunto: CANCELAMENTO DE DÉBITO INSCRITO EM DÍVIDA ATIVA (RECIBO 1992.002.28473 E OUTROS)
Relator: Fátima Rodrigues Gomes
Acordão nº: **027/ 2018-JRF**
Extrato de Acórdão:Votação unânime, CONHECER DO RECURSO face sua tempestividade, e no mérito NEGAR PROVIMENTO, com base no Decreto 7914/81, que considerou o imóvel com zona de expansão urbana nos termos da Lei 2360/80, pois ele preenche os requisitos do Art.32 do CTN, na Lei 6253/07, que considerou todo território do município e ainda na Lei 6793/10 regulamentada pelo Decreto 28.696/11 - Art.9º § 1º, estando correto os lançamentos de IPTU de 1992 a 2010.
Processo nº **15333/2017-PAT**
Requerente SERTIN COMÉRCIO E SERVIÇOS TÉCNICOS DE INSTRUMENTAÇÃO LTDA.
Assunto: CANCELAMENTO (NOTA FISCAL ELETRÔNICA DE SERVIÇO NFS E 2959)
Relator: Cristiano Medina da Rocha
Situação: Retirado de pauta, haja vista ausência do membro relator.
**RETIFICAÇÃO DE PUBLICAÇÃO: Edital nº 003/2018 de 15/02/2018.**
Processo nº **2351/2009-PAT**
Requerente: ASSOCIAÇÃO JARDIM IRMÃ ELEONORA
Assunto: INTIMAÇÃO FISCAL(106474 E AUTO DE INFRAÇÃO/MULTA 57673 CANCELAMENTO)
Relator: Elias Rodrigues dos Santos
Acordão nº: **010/ 2018-JRF** Extrato de Acórdão:Votação unânime, em CONHECER DO RECURSO, e no mérito NEGAR PROVIMENTO, no que se especifica quanto à isenção e reconhecimento da Imunidade do ISSQN, por falta de amparo legal, ou seja, pelo não enquadramento da matéria no que trata o Art.150, VI "c", e seu § 4º, todos da Carta Magna, c/c fundamento legal para manutenção do tributo, em razão da legislação municipal em vigor; nos termos dos artigos: 9º, II, 23,II, e 27 da Lei Municipal 5986/2003 e 7º, 9º, 10, § 1º , do 96 e 143, do Decreto Municipal 22.557/2004.
**LEIA-SE:**
Processo nº **2351/2009-PAT**
Requerente: ASSOCIAÇÃO JARDIM IRMÃ ELEONORA
Assunto: INTIMAÇÃO FISCAL(106474 E AUTO DE INFRAÇÃO/MULTA 57673 CANCELAMENTO)
Relator: Elias Rodrigues dos Santos
Acordão nº: **022/ 2018-JRF** Extrato de Acórdão:Votação unânime, em CONHECER DO RECURSO, e no mérito NEGAR PROVIMENTO, no que se especifica quanto à isenção e reconhecimento da Imunidade do ISSQN, por falta de amparo legal, ou seja, pelo não enquadramento da matéria no que trata o Art.150, VI "c", e seu § 4º, todos da Carta Magna, c/c fundamento legal para manutenção do tributo, em razão da legislação municipal em vigor; nos termos dos artigos: 9º, II, 23,II, e 27 da Lei Municipal 5986/2003 e 7º, 9º, 10, § 1º , do 96 e 143, do Decreto Municipal 22.557/2004.

**Edital nº 014/2018-JRF**

A Presidência da Junta de Recursos Fiscais, no estrito cumprimento das atribuições que lhe são conferidas pela Lei Municipal de nº 5875/2002, FAZ SABER a todos quanto o presente Edital virem ou dele conhecimento tiverem e interessar possa, que se encontram pautados para os trabalhos do dia **22/03/2018**, às 18:00 hrs, nas instalações do prédio da Secretaria de Finanças, situado na Av. Salgado Filho, 886, Vila Progresso, o debate e o julgamento dos processos abaixo:
Processo nº: 4204/2002- PAT
Requerente QUALIENG ENGENHARIA DE MONTAGENS LTDA
Assunto: INTIMAÇÃO FISCAL (302525 REVISÃO)
Relator: José Marcos Pelissari
Processo nº: 26606/2002- PAT
Requerente MARIA JOSÉ DOS SANTOS ADOLFO
Assunto: INTIMAÇÃO FISCAL (404881, CANCELAMENTO)
Relator: Anibal Castro de Sousa
Processo nº: 14041/2009- PAT
Requerente ANTONIA EDINA SOUSA MARTINS
Assunto: TRANSFERENCIA DE POLO PASSIVO REF RECIBO 2008.018.00000374 E OU
Relator: Alexandre Parra de Siqueira
Processo nº: 48339/2009- PAT
Requerente SEBASTIÃO CARLOS DA SILVA
Assunto: INTIMAÇÃO FISCAL (106676 E AUTO DE INFRAÇÃO 63799 CANCELAMENTO)
Relator: Elias Rodrigues dos Santos

Processo nº: 44834/2010- PAT
Requerente APJ SERVIÇOS TECNICOS DE TAPEÇARIA LTDA
Assunto: ITBI(NÃO INCIDÊNCIA)
Relator: Fábio Regiani Nunes
Processo nº: 23504/2011- PAT
Requerente KAEL ADMINISTRAÇÃO DE BENS LTDA
Assunto: ITBI(NÃO INCIDÊNCIA)
Relator: José Marcos Pelissari
Processo nº: 43121/2011- PAT
Requerente Lázara Augusta Neves
Assunto: Isenção de IPTU
Relator: Alexandre Parra de Siqueira
Processo nº: 18949/2012- PAT
Requerente JUNELUNA EMPREENDIMENTOS IMOBILIÁRIOS LTDA
Assunto: ITBI (VISTOS NAS GUIAS)
Relator: Alexandre Parra de Siqueira
Processo nº: 4589/2013- PAT
Requerente MARIA DA SILVA MESSIAS
Assunto: ISENÇÃO DE IPTU (EXERCÍCIO 2014)
Relator: Camila Severo Facundo
Processo nº: 61046/2013- PAT
Requerente AUTO POSTO SAKAMOTO LTDA
Assunto: INTIMAÇÃO FISCAL (1003170 - CANCELAMENTO)
Relator: Elias Rodrigues dos Santos
Processo nº: 17593/2015- PAT
Requerente MITRA DIOCESANA DE GUARULHOS
Assunto: ISENÇÃO (ISSQN, IPTU E OUTROS)
Relator: Alexandre Parra de Siqueira
Processo 15333/2017- PAT
Requerente SERTIN COMÉRCIO E SERVIÇOS TÉCNICOS DE INSTRUMENTAÇÃO LTDA.
Assunto: CANCELAMENTO(NOTA FISCAL ELETRÔNICA DE SERVIÇO NFS E 2959)
Relator: Cristiano Medina da Rocha
Facultar-se-á ao Contribuinte ou a seu Representante Legal e à Autoridade Tributária de Primeira Instância, seu Representante ou Procurador Fiscal do Município o direito de sustentação oral previsto no artigo 23 da Lei Municipal nº5875 de 18 de Dezembro de 2002.

**Edital nº 015/2018-JRF**

A Presidência da Junta de Recursos Fiscais, no estrito cumprimento das atribuições que lhe são conferidas pela Lei Municipal de nº 5875/2002, FAZ SABER a todos quanto o presente Edital virem ou dele conhecimento tiverem e interessar possa, que se encontram pautados para os trabalhos do dia 29/03/2018, às 18:00 hrs, nas instalações do prédio da Secretaria de Finanças, situado na Av. Salgado Filho, 886, Vila
Progresso, o debate e o julgamento dos processos abaixo:
Processo nº: 34896/2004- PAT
Requerente ADOCI ASSOCIAÇÃO DE DESENVOLVIMENTO DA ODONTOLOGIA CLÍNICA SC LTDA.
Assunto: AUTORIZAÇÃO (P EMISSÃO DE NF CONSTANDO OS RECIBOS DO MÊS)
Relator: Cristiano Medina da Rocha
Processo nº: 30641/2009- PAT
Requerente ASSOCIAÇÃO MISSIONARIA EVANGELISTA
Assunto: CONSTRUÇÃO(PREDIO P/PRESTAÇÃO DE SERVIÇOS R TTE ANANIAS LTS 35 E 36 PQ SANTOS DUMONT)
Relator: Elias Rodrigues dos Santos
Processo nº: 14264/2010- PAT
Requerente JOÃO MACHADO VALIM
Assunto: INTIMAÇÃO FISCAL (105728 E AUTO DE INRAÇÃO 56505 CANCELAMENTO)
Relator: Anibal Castro de Sousa
Processo nº: 4292/2011- PAT
Requerente EMPRESA BRASILEIRA DE INFRA ESTRUTURA AEROPORTUÁRIA INFRAERO
Assunto: DEFVOLUÇÃO DE IMPORTÂNCIA (REF RECIBO 2010.128.3396418)
Relator: Fátima Rodrigues Gomes
Processo nº: 17543/2012- PAT
Requerente SB BONSUCESSO ADMINISTRADORA DE SHOPPINGS S/A
Assunto: CANCELAMENTO(DE LANÇAMENTO REF RECIBO 2011.135.3736518)
Relator: Anibal Castro de Sousa
Processo nº: 18952/2012- PAT
Requerente JUNELUNA EMPREENDIMENTOS IMOBILIÁRIOS LTDA
Assunto: ITBI (NÃO INCIDÊNCIA)
Relator: Alexandre Parra de Siqueira
Processo 40821/2013- PAT
Requerente MARIA SELMA ALVES BORGES DE ALMEIDA
Assunto: ISENÇÃO DE IPTU (EXERCÍCIO 2014)
Relator: Camila Severo Facundo
Processo nº: 25800/2014- PAT
Requerente SERVIÇO SOCIAL DA INDÚSTRIA - SESI
Assunto: DEVOLUÇÃO DE IMPOTANCIA(REF RECIBO 2013.128.4930202)
Relator: Fábio Regiani Nunes
Processo nº: 11211/2015- PAT
Requerente COMUNIDADE PENTECOSTAL JESUS E O CAMINHO
Assunto: ISENÇÃO DE IPTU PARA IMÓVEIS ALUGADOS REF TEMPLOS RELIGIONSOS (EXERCÍCIO 2016)
Relator: Alexandre Parra de Siqueira
Processo nº: 41018/2015- PAT
Requerente SERVIÇO AUTÔNOMO DE ÁGUA E ESGOTO DE GUARULHOS SAAE
Assunto: CANCELAMENTO (DE LANÇAMENTO REF RECIBO 2015.128.6097445 E OU)
Relator: Alexandre Parra de Siqueira
Processo nº: 53849/2015- PAT
Requerente MPX COMÉRCIO SERVIÇOS E REPRESENTAÇÃO LTDA.EPP
Assunto: CANCELAMENTO (DE LANÇAMENTO REF RECIBO 2015.112.6169302)
Relator: Cristiano Medina da Rocha
Processo nº: 41700/2016- PAT
Requerente EDVALDO TADEU RUBIO
Assunto: ALTERAÇÃO(DATA DE ENCERRAMENTO DA INSCRIÇÃO MUNICIPAL 21277)
Relator: Cristiano Medina da Rocha
Processo nº: 13522/2017- PAT
Requerente CLANEL PARTICIPAÇÕES LTDA.
Assunto: CANCELAMENTO DE DÉBITOS INSCRITO EM DÍVIDA ATIVA (RECIBO 1992.003.27962 E OUTROS)
Relator: Fátima Rodrigues Gomes
Facultar-se-á ao Contribuinte ou a seu Representante Legal e à Autoridade Tributária de Primeira Instância, seu Representante ou Procurador Fiscal do Município o direito de sustentação oral previsto no artigo 23 da Lei Municipal nº5875 de 18 de Dezembro de 2002.

# SECRETARIA DE TRANSPORTES E TRÂNSITO

**PORTARIA Nº 010/2018 – STT**

**Ticiano Neves Tavares**, Secretário de Transportes e Trânsito, no uso de suas atribuições legais conferidas por Lei;

**RESOLVE:**

**Art. 1º** - **RETIFICAR** o número da Portaria nº 015/2018-STT, publicada em 09 de fevereiro de 2018, referente a Constituir a Comissão Especial para proceder a análise e julgamento de Processos Administrativos, abertos em virtude de descumprimento contratual, referentes aos Contratos de Permissão dos serviço público de transporte coletivo de passageiros;
**Onde se lê :**
**PORTARIA Nº** 015/2018-STT
**Leia-se :**
**PORTARIA Nº** 010/2018-STT
**Art. 2º** - Esta Portaria entrará em vigor na data sua publicação.

**PORTARIA Nº 011/2018 – STT**

**Ticiano Neves Tavares**, Secretário de Transportes e Trânsito, no uso de suas atribuições legais conferidas por Lei;

**RESOLVE:**

**Art. 1º** - **RETIFICAR** o número da Portaria nº 016/2018-STT, publicada em 09 de fevereiro de 2018, referente a Constituir a Comissão Especial para proceder a análise e julgamento de Processos Administrativos, abertos em virtude de descumprimento contratual, referentes aos Contratos de Concessão dos serviço público de transporte coletivo de passageiros;
**Onde se lê :**
**PORTARIA Nº** 016/2018-STT
**Leia-se :**
**PORTARIA Nº** 011/2018-STT
**Art. 2º** - Esta Portaria entrará em vigor na data sua publicação.

**PORTARIA Nº 013/2018-STT**

**Ticiano Neves Tavares,** Secretário de Transportes e Trânsito, em exercício, no uso das suas atribuições legais ;

**RESOLVE:**

**Art. 1º Constituir** Comissão Técnica de Transportes de Cargas, para tratar das questões relacionadas ao Transporte, na incumbência de discutir e propor soluções aos assuntos pertinentes a estas demandas, conforme relacionamos abaixo:
**Departamento de Transportes - STT01:**
Membro Titular : Martha Veronica Bitner Trevisan – CF 50.203
Membro Suplente : Paula Ribeiro Carneiro Mantoan – CF. 43.622
**Departamento de Trânsito - STT02:**
Membro Titular : Jean Paulo Fernandes – CF . 57256
Membro Suplente : Anderson Campos de Souza – CF 53415
**Departamento de Planejamento e Projetos – STT03:**
Membro Titular : Plinio Soares dos Santos – CF . 43583
Membro Suplente : Artur de Siqueira Ferreira - CF. 16688
**Art. 2º** Esta Portaria entra em vigor na data de sua publicação.

**AUTORIZAÇÕES DE FECHAMENTO DE RUAS DO DIA 15 a 25 de Março de 2018**

| Nº | Data de entrada | Mês | Data do Fechamento | Local do Fechamento | Bairro | Evento | Iníc. | Tér. | STT |
|---|---|---|---|---|---|---|---|---|---|
| 1179 | 26/12 | 01 | 01 de Janeiro a 31 de Março de 2018 | Praça Tereza Critstina, 41 Rua Diogo de Farias, 137 | Centro | **Estacionamento de caminhões para abastecimento de água Veículos placas EWU0305, EWU0306, EWU0307, EJY6659, EJY6698, EJY4390, CZB5133, BQQ4749 e BWC5642** | 21:00 | 06:00 | RON |
| 07 | 12/01 | 02 | 22,23,24 e 25 de Março de 2018 | Praça IV Centenário S/N | Jardim Santa Francisca | **GRANDE FSTA FOOD TRUCK** | 11:00 | 22:00 | RON |
| 42 | 29/01 | 01/03 | 30 de Janeiro a 31 de Março de 2018 | Calçadão Rua Dom Pedro II/Calçadão da Rua Felício Marcondes/Ilha na Esquina da Rua Padre Celestino com Rua João Gonçalves e Avenida Monteiro Lobato/ Inicio da Rua Luis Faccini com Avenida Monteiro Lobato | Região Central | **ESTACIONAMENTO DE VEÍCULOS A SERVIÇOA DA PMG 2KOMBI: DT0632/DT1618 2 VANS CITROEN JUMPER: DT 2238/DT2239 1 CAMINHÃO HYUNDAI HR-DT2240 2 VEÍCULOS SANDEROS DT2248/DT2255 1 TOYOTA :DT0825** | 06:00 | 22:00 | RON |
| 48 | 31/01 | 02/05 | 23 de Fevereiro a 23 de Maio de 2018 | Estrada Juscelino Kubtischek de Oliveira, numeral 2543 a 2615 | Pimentas | **FOOD TRUCKS, AREA KIDS PARA REALIZAÇÃO DA GRANDE FESTA FOOD TRUCK** | 11:00 | 22:00 | RON |
| 102 | 26/02 | 03 | 18 de Março de 2018 | Rua Malhada de Bois trecho entre a Rua Gatolândia ate a Rua Jussiape Desvio Centro Rua Jussiape/ Bairro Rua Gatolândia | Vila Guilhermino | **CONFRATERNIZAÇÃO PARA CRIANÇAS DA COMUNIDADE** | 13:00 | 22:00 | RON |
| 104 | 27/02 | 03 | 18 de Março de 2018 | Rua Carlos Korkischko trecho ntre a Rua Padre Claudio Arenal ate a Rua Aguas Limpas Desvio Centro Rua Padre Caludio Arenal/ Bairro Rua Aguas Limpas | Vila Barros | **EVENTO EVANGELÍSTICO** | 12:00 | 19:00 | RON |
| 107 | 27/02 | 03 | 25 de Março de 2018 | Rua Ipacaeta trecho entre a Viela Ipira ate a Rua Queimadas Desvio Centro Rua Queimadas/ Bairro Viela Ipira | Jardim Presidnete Dutra | **FESTA DE COSME E DAMIÃO** | 14:00 | 22:00 | RON |
| 108 | 27/02 | 03 | 24 a 25 de Março de 2018 | Rua Mogi das Cruze trecho entre a Rua Santa Isabel ate a Rua Janaina Desvio Centro Santa Isabel/ Bairro Rua Janaina | Vila Augusta | **REALIZAÇÃO De MISSA CAMPAL DE DOMINGOS DE RAMOS** | 20:00(DE 24/03) | 15:00( DE 25/03) | RON |
| 120 | 06/03 | 03 | 18 de Março de 2018 | Rua Marau trecho entre a Rua Muritiba ate a Rua Mali Desvio Centro Rua Muritiba/ Bairro Rua Mali | Jardim Prsidente Dutra | **INAUGURAÇÃO DE SEDE DE MOTOCLUB** | 15:00 | 22:00 | RON |
| 126 | 12/03 | 03 | 18 de Março de 2018 | Rua Maria de Paula Mota trecho entre a Rua Meira ate a Rua Nova Canaã Desvio Centro Rua Meira/ Bairro Rua Nova Canaã | Jardim Presidente Dutra | **REALIZAÇÃO DA FESTA RAP SOLIDÁRIO** | 12:00 | 22:00 | RON |
| 127 | 12/03 | 03 | 18 de Março de 2018 | Rua Lauro de Gusmão Silveira Trecho entre a Rua Todoro Goldschimith ate a Rua Estrela Do Oeste | Taboão | **EXPOSIÇÃO DE CARROS ANTIGOS E ESPECIAIS NÃO PODERÁ OBSTRUIR O ACESSO DA SECRETARIA DE OBRAS-E FICA OBRIGATORIO APÓS O EVENTO A LIMPEZA DO LOCAL, O NÃO CUMPRIMENTO IMPLICARA Á NÃO LIBERAÇÃO DE PROXIMOS EVENTOS** | 08:00 | 19:00 | RON |
| 128 | 12/03 | 03 | 24 de Março de 2018 | Rua Maracas no trecho entre a Rua Marinopolis ate a Rua Irajuba Desvio Centro Rua Marinopolis/ Bairro Rua Irajuba | Jardim Presidente Dutra | **EVENTO COM A COMUNIDADE LOCAL** | 12:00 | 22:00 | RON |
| 129 | 12/03 | 03 | 24 de Março de 2018 | Rua Ijaci trecho entre a Avenida Bom Jesus da lapa ate Passagem Arã Desvio Centro Rua Bom Jesus da Lapa/ Bairro Passagem Arã | Nova Bonsucesso | **CRUZADA EVANGELÍSTICA** | 09:00 | 22:00 | RON |
| 130 | 12/03 | 03 | 24 de Março de 2018 | Rua Boquira trecho entre a Rua Souto Soares ate a Rua Russas Desvio Centro / Bairro Avenida José Brumatti | Jardim IV Centenário | **FESTA DE PÁSCOA DOS MORADORES** | 14:00 | 18:00 | RON |
| 131 | 12/03 | 03 | 18 de Março de 2018 | Rua Geraldo Ponciano trecho entre a Rua Matriz de Camaragibe ate a Rua Canindé de São Francisco Desvio Centro Rua Canindé de São Francisco/ Bairro Rua Matriz de Camaragibe | Jardim Arapongas | **EVENTO EM COMEMORAÇÃO AO DIA DA MULHER** | 16:00 | 22:00 | RON |
| 134 | 12/03 | 03 | 18 de Março de 2018 | Avenida Odair Santanelli(Praça Mamonas Assassinas) | Pq. Cecap | **FESTIVAL DONNA GOURMET** | 08:00 | 22:00 | RON |
| 135 | 14/03 | 03 | 17 de Março de 2018 | Rua Hungria trecho entre a Rua Libano ate a Rua Polônia Desvio Centro Rua Polônia/ Bairro Avenida Tiradentes | Vila Barros | **EVENTO DA TURMA DO BECO** | 12:00 | 22:00 | RON |
| 136 | 14/03 | 03 | 25 de Março de 2018 | Rua Wambes trecho entre Av. Iraucuba ate Rua Servidão Desvio Centro Rua Iraucuba/ Bairro Rua Servidão | Jardim Ottawa | **MISSA CAMPAL-DOMINGOS RAMOS** | 09:00 | 18:00 | RON |

**Caso seja constatada em vistoria que o evento ocorre em desacordo com o solicitado e Autorizado, os agentes de Trânsito com o apoio da autoridade Policial tomarão providências de desobstrução do viário.**
**Art. 95 CTB - Nenhuma obra ou evento que possa perturbar ou interromper a livre circulação de veículos e pedestres, ou colocar em risco sua segurança, será iniciada sem permissão prévia do órgão ou entidade de trânsito com circunscrição sobre a via-§ 1º A obrigação de sinalizar é do responsável pela execução ou manutenção da obra ou do evento.**
Atualizado dia 14/03/2018 as 15:05 hs

# JUNTA ADMINISTRATIVA DE RECURSOS DE INFRAÇÕES DO MUNICÍPIO DE GUARULHOS

Às 19:00 horas do dia 07 de março de 2018, nesta cidade de Guarulhos, reuniu-se a Primeira Junta Administrativa de Recursos de Infrações do Município de Guarulhos, para em sua sede, realizar a 5º Reunião Ordinária do corrente ano, com os integrantes: Presidente - JOSE AUGUSTO BRANDT BUENO BRAGA ;Relator - JOSIEL CARLOS CESCON;Relator - APOLO CONSTANT;Secretário(a) - TATIANE RODRIGUES ALEIXO. Na ordem do dia, foram apreciados 46 recursos, sendo 11 recursos "DEFERIDOS" e 34 recursos "INDEFERIDOS" sendo 1 processos encaminhados para diligência. Constando como **DEFERIDOS:** Proc Nº J-001317/2018 Int. LUCAS MURIEL LEMES SANCHEZ;Proc Nº J-000270/2018 Int. INSTITUICAO RELIGIOSA PERFECT LIBERTY;Proc Nº J-001279/2018 Int. MARIANE SAMARA DOS SANTOS;Proc Nº J-001331/2018 Int. LUCIO HENRIQUE RIBEIRO DE PAULA;Proc Nº J-001050/2018 Int. MARCOS ROVESTA;Proc Nº J-001164/2018 Int. ANTONIO CARLOS ANDRADE;Proc Nº J-001265/2018 Int. SAMUEL ANTONIO DOMINGOS;Proc Nº J-001262/2018 Int. MARIA INES CAETANO GONCALVES;Proc Nº J-001266/2018 Int. ALEXANDRE MACHADO RAMOS;Proc Nº J-001276/2018 Int. HOSANA CIRINO PEREIRA;Proc Nº J-001264/2018 Int. MOVIDA LOCACAO DE VEICULOS LTDA. **INDEFERIDOS:** Proc Nº J-001271/2018 Int. ANDRE FILOMENO;Proc Nº J-001269/2018 Int. DE SANTA TRANSPORTE RODOVIARIO DE CARGAS;Proc Nº J-001267/2018 Int. ALEXANDRE LANUTTI CHRISTINO;Proc Nº J-001270/2018 Int. ANDRE FILOMENO;Proc Nº J-001275/2018 Int. GERSON LUIZ CALVI;Proc Nº J-001332/2018 Int. LAURA SANCHES DE BRITO;Proc Nº J-001156/2018 Int. VIVIAM ALMEIDA FORTINI;Proc Nº J-001107/2018 Int. FABIO IANELLO;Proc Nº J-001115/2018 Int. INEZ ESPERIDIAO DOS SANTOS;Proc Nº J-001143/2018 Int. MARIA INEZ MOLINARI SOFIA;Proc Nº J-001259/2018 Int. SEVERINO DA COSTA E SILVA;Proc Nº J-001255/2018 Int. MARCO AURELIO BARBOSA VIANNA;Proc Nº J-001249/2018 Int. CICERO ERIVALDO PATRICIO;Proc Nº J-001245/2018 Int. VALQUIRIA FONTE DE ALCANTARA;Proc Nº J-001236/2018 Int. NORBERTO MACENA FREITAS;Proc Nº J-001049/2018 Int. MARCOS ROVESTA;Proc Nº J-001394/2018 Int. DARINO MACEDO OLIVEIRA NETO;Proc Nº J-001174/2018 Int. JOHNNY MATEUS DE ARAUJO;Proc Nº J-001171/2018 Int. FLAVIO BACARO;Proc Nº J-001175/2018 Int. JOHNNY MATEUS DE ARAUJO;Proc Nº J-000946/2018 Int. ALEXANDRE AVELINO ARRUDA;Proc Nº J-001065/2018 Int. PREFEITURA MUNICIPAL DE GUARULHOS;Proc Nº J-001068/2018 Int. VANDERSON MARTINS SILVA;Proc Nº J-001071/2018 Int. RAFAEL FRANCO VALADARES;Proc Nº J-001103/2018 Int. SOCRATES PEREIRA SILVA;Proc Nº J-001315/2018 Int. LETICIA SOARES DA COSTA;Proc Nº J-000002/2018 Int. INSTITUICAO RELIGIOSA PERFECT LIBERTY;Proc Nº J-001318/2018 Int. CAROLINA APARECIDA PINTO NAKAMASHI;Proc Nº J-001330/2018 Int. LAURO VALERIANO LEAL;Proc Nº J-001336/2018 Int. HERCILIO JOSE DA SILVA SANTOS;Proc Nº J-001361/2018 Int. FERNANDO GARCIA ROUPAS ME;Proc Nº J-001353/2018 Int. FERNANDO EDUARDO DA SILVA GENESTRA;Proc Nº J-001386/2018 Int. JOSE STRAPAICCI;Proc Nº J-001393/2018 Int. DIONISIO NASCIMENTO. **DILIGENCIAS:** Proc Nº J-001097/2018 Int. ANGELA MARIA GONCALVES SILVA.

Às 19:00 horas do dia 07 de março de 2018, nesta cidade de Guarulhos, reuniu-se a Segunda Junta Administrativa de Recursos de Infrações do Município de Guarulhos, para em sua sede, realizar a 5º Reunião Ordinária do corrente ano, com os integrantes: Presidente - JESUS APARECIDO ALVES PINTO;Relator - JONATHAS DOUGLAS ALVES LIMA ;Secretário(a) - CLAUDIA DA SILVA SANTOS ;Relator - JOSE MONTEIRO GONÇALVES . Na ordem do dia, foram apreciados 58 recursos, sendo 20 recursos "DEFERIDOS" e 37 recursos "INDEFERIDOS" sendo 1 processos encaminhados para diligência. Constando como **DEFERIDOS:** Proc Nº J-011596/2012 Int. MARCELO BLANCH NASCIMENTO;Proc Nº J-000481/2018 Int. ADAO CARLOS ALVES LIMA;Proc Nº J-000310/2018 Int. ROBERTO DIONIZIO;Proc Nº J-000319/2018 Int. VALERIA DE OLIVEIRA SIMEAO M LARANJEIRA;Proc Nº J-000253/2018 Int. VALDECI CONCEICAO DOS SANTOS;Proc Nº J-001278/2018 Int. ANTONIO NEBESNYJ;Proc Nº J-000082/2018 Int. ANTONIO CARLOS MOREIRA DA SILVA;Proc Nº J-000170/2018 Int.

ROBSON DE MORAES MARIANO;Proc Nº J-000880/2018 Int. DANIEL THOMAZ PASSOS;Proc Nº J-001193/2018 Int. MARLY DUARTE MENDONCA;Proc Nº J-001192/2018 Int. MARCOS DE GODOY;Proc Nº J-005291/2017 Int. SILVANE ROSANE DA SILVA;Proc Nº J-001222/2018 Int. THIAGO DA SILVA MARTINS;Proc Nº J-001183/2018 Int. ARSENAL DE GUERRA DE SAO PAULO;Proc Nº J-001184/2018 Int. ARSENAL DE GUERRA DE SAO PAULO;Proc Nº J-001185/2018 Int. ARSENAL DE GUERRA DE SAO PAULO;Proc Nº J-000660/2018 Int. NILDA DE OLIVEIRA SANTOS;Proc Nº J-002823/2017 Int. KLEBER MAGALHAES;Proc Nº J-006582/2017 Int. GISLENE APARECIDA DA SILVA;Proc Nº J-000063/2018 Int. JOANA DARC KUWAHARA TRANSP ME. **INDEFERIDOS:** Proc Nº J-001172/2018 Int. MARCELO AUGUSTO DE JESUS;Proc Nº J-001176/2018 Int. CELESTE DE CASTRO SOARES;Proc Nº J-001190/2018 Int. JOSE SEVERINO DE OLIVEIRA;Proc Nº J-001186/2018 Int. GAC SERVICES TRANSPORTES LTDA;Proc Nº J-001182/2018 Int. MARIA DA GLORIA BORGES JAIME RODRIGUES;Proc Nº J-001198/2018 Int. MARCOS VINICIUS SOARES DA SILVA;Proc Nº J-001215/2018 Int. AUGUSTO LINO PESSOA NETO;Proc Nº J-001216/2018 Int. AUGUSTO LINO PESSOA NETO;Proc Nº J-001223/2018 Int. MARIA NEUSA MARQUES;Proc Nº J-000057/2018 Int. DEBORA DE OLIVEIRA;Proc Nº J-006233/2017 Int. CELIO FERREIRA DA SILVA;Proc Nº J-001378/2018 Int. DANIELA CRISTINA DA ROCHA;Proc Nº J-004290/2017 Int. JOSE PINHEIRO VIANA;Proc Nº J-006517/2017 Int. ALAN DE ARAUJO FERNANDES;Proc Nº J-001054/2018 Int. GILDINALDO MOREIRA DE JESUS;Proc Nº J-000892/2018 Int. CAR RENTAL SYSTEMS DO BRASIL LOCACAO DE VEICULOS L;Proc Nº J-000893/2018 Int. CAR RENTAL SYSTEMS DO BRASIL LOCACAO DE VEICULOS L;Proc Nº J-001180/2018 Int. CRISTINA MARIA DE ARAUJO;Proc Nº J-000577/2018 Int. LUIS CARLOS PACHECO DE LIMA;Proc Nº J-006234/2017 Int. CELIO FERREIRA DA SILVA;Proc Nº J-001277/2018 Int. JOAO BELINO DA COSTA;Proc Nº J-000603/2018 Int. EUGENIO DE JESUS PAULINO;Proc Nº J-000945/2018 Int. FABIO LEAL DOS SANTOS;Proc Nº J-006662/2017 Int. MARCIA PICCOLI;Proc Nº J-006303/2017 Int. VIACAO TRANSDUTRA LTDA;Proc Nº J-000171/2018 Int. SOLANGE SPOLADORE GAMBUGGI;Proc Nº J-000071/2018 Int. ADRIANO RIBEIRO DA SILVA;Proc Nº J-000040/2018 Int. ELIAS FELIZARDO VAZ;Proc Nº J-000452/2018 Int. MARCELO CARDOSO DA SILVA;Proc Nº J-000915/2018 Int. WELLINGTON RAMOS DA PAIXAO;Proc Nº J-000955/2018 Int. EDERSON MAXIMO DA SILVA;Proc Nº J-000909/2018 Int. MARCIA SANTOS PESTILLE DE ARAUJO;Proc Nº J-000193/2018 Int. AFONSO CRISTIANO SANTOS CARVALHO;Proc Nº J-000261/2018 Int. C E P COMERCIO DE ROLAMENTOS E PECAS LTD;Proc Nº J-000297/2018 Int. CARLOS EDUARDO NASCIMENTO;Proc Nº J-000182/2018 Int. WILMA LUIZA DE CAMPOS CASTRO;Proc Nº J-006235/2017 Int. CELIO FERREIRA DA SILVA. **DILIGENCIAS:** Proc Nº J-000257/2018 Int. JOSE CARLOS NUNES SOUSA.

**ÓRGÃO AUTUADOR: 264770**

**EDITAL DE NOTIFICAÇÃO DE AUTUAÇÃO PELO COMETIMENTO DE INFRAÇÃO DE TRÂNSITO**

O Secretário de Transporte e Trânsito, considerando o disposto nos artigos 24, 281, 282 e seus respectivos incisos da Lei Federal nº 9503/97 - Código de Trânsito Brasileiro - CTB, torna público, de acordo com a Resolução CONTRAN 619/2016 a relação de AUTOS DE INFRAÇÃO DE TRÂNSITO (AIT) validados e processados no lote número: NTW647700275 do dia 08/03/2018.

A partir da data desta publicação, o proprietário pode INDICAR O CONDUTOR INFRATOR E APRESENTAR A DEFESA DE AUTUAÇÃO até dia 12/04/2018.

DOCUMENTAÇÃO NECESSÁRIA PARA INDICAÇÃO DE CONDUTOR INFRATOR (Entrega pessoalmente ou via Correios):

-Formulário de Identificação do Condutor Infrator preenchido (Disponível para retirada no FACIL STT);

-Cópia simples e legível da CNH ou Permissão para Dirigir;

-Documento de Identificação do proprietário ou representante legal;

Caso não esteja corretamente relatada a infração ocorrida, apresente DEFESA DA AUTUAÇÃO, de acordo com a legislação vigente.

DOCUMENTAÇÃO NECESSÁRIA PARA DEFESA DE AUTUAÇÃO (Entrega pessoalmente ou via Correios):

-Cópia da Notificação de autuação (Disponível para retirada no FACIL STT);

-Cópia do documento do veículo;

-Cópia da CNH ou Permissão para Dirigir;

-Documento de identificação do proprietário;

-Documentos que comprovem a argumentação da defesa de autuação.

ENDEREÇO PARA ENVIO DA INDICAÇÃO DE CONDUTOR OU PARA PROTOCOLO DE DEFESA DE AUTUAÇÃO:

FACIL STT - ALAMEDA DOS LÍRIOS, 303 - PQ. CECAP (Terminal Rodoviário) - CEP 07190-012

| Placa | Auto de Infração | Código Infração | Data Infração | Placa | Auto de Infração | Código Infração | Data Infração |
|---|---|---|---|---|---|---|---|
| ABB0224 | E 43 317130 | 75870 | 14/02/2018 | ABB0234 | E 43 312308 | 74550 | 01/03/2018 |
| ABJ0267 | E 43 312358 | 74550 | 01/03/2018 | ABJ5504 | E 43 315283 | 74550 | 03/03/2018 |
| AGS0157 | E 43 313969 | 74550 | 02/03/2018 | AIK2525 | E 43 318187 | 75870 | 17/02/2018 |
| AJS3236 | E 43 312252 | 74550 | 01/03/2018 | AJW9028 | E 43 314731 | 60503 | 03/03/2018 |
| AKB8599 | E 43 315155 | 74550 | 03/03/2018 | AKN0704 | E 43 317142 | 75870 | 15/02/2018 |
| AKN0704 | E 43 317209 | 75870 | 15/02/2018 | ALB4086 | E 43 315055 | 74550 | 03/03/2018 |
| ALJ7114 | E 43 315082 | 74630 | 03/03/2018 | ALV2861 | E 43 314284 | 60503 | 02/03/2018 |
| ALV3132 | C 00 655183 | 51851 | 17/02/2018 | AMD4377 | E 43 312327 | 74550 | 01/03/2018 |
| ANG3424 | E 43 315018 | 60503 | 03/03/2018 | ANI5388 | E 43 312450 | 60503 | 01/03/2018 |
| ANN5695 | E 43 315323 | 74550 | 03/03/2018 | ANO1487 | C 00 706326 | 55500 | 18/02/2018 |
| ANO2488 | E 43 313287 | 74550 | 01/03/2018 | ANS8433 | E 43 314013 | 60503 | 02/03/2018 |
| ANX1691 | E 43 318175 | 75870 | 16/02/2018 | APC8657 | E 43 314025 | 60503 | 02/03/2018 |
| APR0451 | C 00 509991 | 73662 | 20/02/2018 | APY7380 | P 00 568104 | 55500 | 27/02/2018 |
| AQE8536 | C 00 654154 | 55500 | 17/02/2018 | AQS4140 | E 43 313028 | 60503 | 01/03/2018 |
| ARS5551 | E 43 314874 | 74550 | 03/03/2018 | ARW4391 | C 00 649051 | 55920 | 18/02/2018 |
| ATW1583 | E 43 318164 | 75870 | 16/02/2018 | ATY0042 | C 00 699924 | 76332 | 19/02/2018 |
| ATZ8399 | P 00 590039 | 51851 | 27/02/2018 | AUH0013 | C 00 653300 | 55500 | 19/02/2018 |
| AUN3099 | E 43 314268 | 60503 | 02/03/2018 | AUN5566 | E 43 313848 | 60503 | 02/03/2018 |
| AVS0887 | E 43 315053 | 74550 | 03/03/2018 | AVS1557 | E 43 317076 | 75870 | 15/02/2018 |
| AVT1957 | E 43 315014 | 74550 | 03/03/2018 | AWF4298 | E 43 315275 | 74550 | 03/03/2018 |
| AWJ9373 | E 43 314473 | 74550 | 03/03/2018 | AWK1735 | E 43 314068 | 74550 | 02/03/2018 |
| AWO0416 | E 43 312388 | 74550 | 01/03/2018 | AWR1714 | E 43 312699 | 74550 | 01/03/2018 |
| AWZ8932 | C 00 656333 | 55500 | 17/02/2018 | AXD5891 | P 00 567727 | 55500 | 27/02/2018 |
| AYA2656 | E 43 317179 | 75870 | 15/02/2018 | AYD3173 | E 43 312693 | 60503 | 01/03/2018 |
| AYK2668 | C 00 652723 | 55500 | 19/02/2018 | AYM5582 | E 43 318173 | 75870 | 16/02/2018 |
| AYO7065 | E 43 314788 | 60503 | 03/03/2018 | AZA1067 | E 43 312966 | 60503 | 01/03/2018 |
| AZB7745 | C 00 643912 | 76332 | 19/02/2018 | AZF1458 | E 43 318242 | 75870 | 16/02/2018 |
| AZG9580 | E 43 315188 | 74630 | 03/03/2018 | AZG9580 | E 43 317201 | 75870 | 15/02/2018 |
| AZH0512 | E 43 315497 | 60503 | 03/03/2018 | AZL7345 | E 43 313732 | 60503 | 02/03/2018 |
| AZM1994 | P 00 567735 | 54521 | 27/02/2018 | BAA6827 | C 00 653294 | 55500 | 19/02/2018 |
| BAN2318 | E 43 313801 | 60503 | 02/03/2018 | BBB3255 | E 43 312936 | 74550 | 01/03/2018 |
| BBE1677 | E 43 315175 | 74630 | 03/03/2018 | BBW2508 | E 43 312585 | 60503 | 01/03/2018 |
| BBW9434 | E 43 312669 | 60503 | 01/03/2018 | BEE0431 | C 00 656198 | 51851 | 19/02/2018 |
| BFA4173 | E 43 314118 | 74550 | 02/03/2018 | BFB5310 | C 00 656195 | 51851 | 19/02/2018 |
| BFK2534 | E 43 313211 | 74550 | 01/03/2018 | BFK2534 | E 43 318212 | 75870 | 16/02/2018 |
| BFK2534 | E 43 318172 | 75870 | 16/02/2018 | BFW2164 | E 43 314754 | 74550 | 03/03/2018 |
| BFW8047 | C 00 698695 | 56731 | 19/02/2018 | BGC9611 | E 43 313127 | 74550 | 01/03/2018 |
| BHE7774 | C 00 644762 | 55680 | 20/02/2018 | BHN1700 | E 43 313273 | 74550 | 01/03/2018 |
| BHP3536 | P 00 567741 | 54521 | 27/02/2018 | BHS0814 | E 43 312692 | 74550 | 01/03/2018 |
| BIA3918 | E 43 313584 | 60503 | 02/03/2018 | BIA7935 | E 43 314578 | 60503 | 03/03/2018 |
| BJB5077 | E 43 314067 | 74550 | 02/03/2018 | BJG9130 | E 43 318158 | 75870 | 16/02/2018 |
| BJI4906 | E 43 312513 | 74550 | 01/03/2018 | BJJ6456 | E 43 314017 | 60503 | 02/03/2018 |
| BJP4922 | E 43 312711 | 74630 | 01/03/2018 | BKG0998 | C 00 653299 | 55500 | 19/02/2018 |
| BLC9414 | E 43 312195 | 74550 | 01/03/2018 | BMB5345 | E 43 312727 | 74550 | 01/03/2018 |
| BMO6484 | P 00 568107 | 55500 | 27/02/2018 | BMP1751 | C 00 609674 | 76332 | 19/02/2018 |
| BNM0658 | E 43 311679 | 74550 | 28/02/2018 | BNN3627 | E 43 313402 | 74550 | 02/03/2018 |
| BNP7091 | E 43 313017 | 60503 | 01/03/2018 | BNS4042 | E 43 313463 | 74550 | 02/03/2018 |
| BNV2267 | E 43 312416 | 60503 | 01/03/2018 | BOC1218 | E 43 317094 | 75870 | 15/02/2018 |
| BOE4267 | C 00 638883 | 54521 | 20/02/2018 | BOQ1833 | E 43 315613 | 74630 | 03/03/2018 |
| BOQ1833 | E 43 315317 | 74550 | 03/03/2018 | BOX4332 | E 43 313510 | 74550 | 02/03/2018 |
| BOY6230 | E 43 313263 | 74550 | 01/03/2018 | BOZ3347 | E 43 314459 | 74630 | 03/03/2018 |
| BPG2001 | E 43 313860 | 74550 | 02/03/2018 | BPN1365 | C 00 604596 | 55500 | 19/02/2018 |
| BQJ8011 | E 43 312422 | 60503 | 01/03/2018 | BRC5284 | E 43 314828 | 74550 | 03/03/2018 |
| BRJ7234 | E 43 312442 | 60503 | 01/03/2018 | BRK8137 | E 43 315172 | 74630 | 03/03/2018 |
| BRZ3567 | E 43 313399 | 74630 | 02/03/2018 | BSG0284 | E 43 312731 | 74550 | 01/03/2018 |
| BSH3407 | E 43 312940 | 74550 | 01/03/2018 | BSI5936 | E 43 312386 | 74550 | 01/03/2018 |
| BTC5222 | C 00 594722 | 57380 | 19/02/2018 | BTF6053 | E 43 313268 | 74550 | 01/03/2018 |
| BTJ6167 | P 00 568108 | 55500 | 27/02/2018 | BTQ1188 | E 43 313507 | 74550 | 02/03/2018 |
| BTQ2590 | E 43 315432 | 60503 | 03/03/2018 | BTU6568 | E 43 313579 | 60503 | 02/03/2018 |
| BUL9879 | P 00 567737 | 54521 | 27/02/2018 | BUN9623 | E 43 317177 | 75870 | 15/02/2018 |
| BUN9623 | E 43 317168 | 75870 | 14/02/2018 | BUO9827 | E 43 312494 | 74550 | 01/03/2018 |
| BUS3556 | C 00 653288 | 55500 | 19/02/2018 | BUT4494 | E 43 312445 | 60503 | 01/03/2018 |
| BVO5277 | E 43 313533 | 74550 | 02/03/2018 | BVT1950 | E 43 317065 | 60503 | 02/03/2018 |
| BWE8766 | E 43 312899 | 74550 | 01/03/2018 | BXS9248 | E 43 313242 | 74550 | 01/03/2018 |
| BYA5632 | E 43 314132 | 74550 | 02/03/2018 | BYE0622 | E 43 313611 | 60503 | 02/03/2018 |
| BYE4937 | E 43 314948 | 60503 | 03/03/2018 | BYE4937 | E 43 314437 | 74550 | 03/03/2018 |
| BYN6418 | E 43 313523 | 74630 | 02/03/2018 | BYO1121 | E 43 312510 | 74550 | 01/03/2018 |
| BYU6738 | E 43 313538 | 74550 | 02/03/2018 | BZH0258 | E 43 314236 | 74550 | 02/03/2018 |
| BZX9252 | E 43 312785 | 74630 | 01/03/2018 | CAA3630 | E 43 312704 | 60503 | 01/03/2018 |
| CAE3876 | E 43 315263 | 74630 | 03/03/2018 | CAE5039 | E 43 313249 | 74550 | 01/03/2018 |
| CAR4378 | E 43 314471 | 74710 | 03/03/2018 | CAV7871 | E 43 312240 | 74550 | 01/03/2018 |
| CAX5672 | C 00 654928 | 55500 | 19/02/2018 | CAZ3347 | E 43 318151 | 75870 | 16/02/2018 |
| CBA4167 | E 43 313970 | 74630 | 02/03/2018 | CBA4167 | E 43 315268 | 60503 | 03/03/2018 |
| CBC1265 | E 43 313828 | 60503 | 02/03/2018 | CBI7984 | E 43 314544 | 74550 | 03/03/2018 |
| CBJ3964 | E 43 313663 | 74550 | 02/03/2018 | CBK4513 | C 00 656156 | 55500 | 19/02/2018 |
| CBP0103 | E 43 313481 | 74550 | 02/03/2018 | CBP0103 | E 43 312275 | 74550 | 01/03/2018 |
| CCC4118 | E 43 314472 | 74550 | 03/03/2018 | CCC8082 | E 43 318247 | 75870 | 16/02/2018 |
| CCD1938 | E 43 314110 | 74630 | 02/03/2018 | CCD6005 | E 43 313995 | 74550 | 02/03/2018 |
| CCH8190 | E 43 313953 | 74550 | 02/03/2018 | CCK3337 | C 00 605889 | 73662 | 19/02/2018 |
| CCL8375 | E 43 318137 | 75870 | 16/02/2018 | CCN7552 | E 43 314316 | 74550 | 02/03/2018 |
| CCN8708 | E 43 314269 | 60503 | 02/03/2018 | CCP4541 | E 43 314053 | 74630 | 02/03/2018 |
| CCR0165 | E 43 315277 | 74550 | 03/03/2018 | CDA1372 | C 00 638888 | 54521 | 20/02/2018 |
| CDD0430 | E 43 312350 | 74550 | 01/03/2018 | CDK6122 | E 43 313222 | 74550 | 01/03/2018 |
| CDQ7930 | E 43 318202 | 75870 | 16/02/2018 | CDQ8705 | E 43 313652 | 60503 | 02/03/2018 |
| CDX7700 | C 00 649017 | 55680 | 18/02/2018 | CEC9970 | E 43 313505 | 74550 | 02/03/2018 |
| CET3001 | E 43 315664 | 74550 | 03/03/2018 | CFA3020 | E 43 315602 | 74550 | 03/03/2018 |
| CFA7346 | E 43 313549 | 74550 | 02/03/2018 | CFC1412 | C 00 497297 | 73662 | 19/02/2018 |
| CFG2703 | E 43 318245 | 75870 | 16/02/2018 | CFL1860 | E 43 315228 | 74630 | 03/03/2018 |
| CFM4193 | E 43 312702 | 60503 | 01/03/2018 | CFY2857 | C 00 644259 | 73662 | 20/02/2018 |
| CGB7023 | E 43 314478 | 74550 | 03/03/2018 | CGC3593 | E 43 313123 | 74550 | 01/03/2018 |
| CGC7062 | E 43 317078 | 75870 | 15/02/2018 | CGF1693 | E 43 314820 | 74550 | 03/03/2018 |
| CGG9283 | E 43 312590 | 60503 | 01/03/2018 | CGM1835 | P 00 567739 | 54521 | 27/02/2018 |
| CGM9178 | E 43 314066 | 74550 | 02/03/2018 | CGO4975 | E 43 318148 | 75870 | 16/02/2018 |
| CGO8861 | C 00 497294 | 55500 | 19/02/2018 | CGP6206 | E 43 314845 | 74550 | 03/03/2018 |
| CGX2651 | E 43 317086 | 75870 | 15/02/2018 | CHA9354 | E 43 318240 | 75870 | 16/02/2018 |
| CHC1236 | E 43 314865 | 74550 | 03/03/2018 | CHD3954 | E 43 314160 | 74550 | 02/03/2018 |
| CHE1422 | E 43 312374 | 74550 | 01/03/2018 | CHH2622 | C 00 653298 | 55680 | 19/02/2018 |
| CHI0910 | E 43 314306 | 74550 | 02/03/2018 | CHI9116 | E 43 314786 | 60503 | 03/03/2018 |
| CHN0414 | C 00 656158 | 55500 | 19/02/2018 | CHO8906 | E 43 312734 | 74550 | 01/03/2018 |
| CHR3625 | C 00 638887 | 54521 | 20/02/2018 | CHR4788 | E 43 312438 | 74550 | 01/03/2018 |
| CHR9869 | E 43 314595 | 74550 | 03/03/2018 | CIC6872 | E 43 312219 | 74550 | 01/03/2018 |
| CID7232 | E 43 315279 | 74630 | 03/03/2018 | CIE3664 | E 43 313839 | 60503 | 02/03/2018 |
| CIG9735 | E 43 313725 | 60503 | 02/03/2018 | CII5243 | E 43 312439 | 60503 | 01/03/2018 |
| CIL9911 | E 43 313184 | 74550 | 01/03/2018 | CJA6314 | E 43 312349 | 74630 | 01/03/2018 |
| CJJ4986 | E 43 312823 | 60503 | 01/03/2018 | CJM2877 | E 43 312425 | 60503 | 01/03/2018 |
| CJM3529 | E 43 312367 | 74550 | 01/03/2018 | CJM6406 | C 00 654172 | 55500 | 19/02/2018 |
| CJR0919 | P 00 567740 | 54521 | 27/02/2018 | CJS6643 | E 43 314165 | 74550 | 02/03/2018 |
| CJU9070 | E 43 314573 | 74630 | 02/03/2018 | CJV6040 | E 43 312901 | 74630 | 01/03/2018 |
| CKD1205 | E 43 313557 | 60503 | 02/03/2018 | CKF7008 | C 00 656159 | 55500 | 19/02/2018 |
| CKG8074 | E 43 313593 | 60503 | 02/03/2018 | CKK7708 | E 43 318138 | 75870 | 16/02/2018 |
| CLC2174 | E 43 312351 | 74550 | 01/03/2018 | CLI2216 | E 43 314480 | 74550 | 03/03/2018 |
| CLI2216 | E 43 314461 | 74630 | 03/03/2018 | CLI2216 | E 43 314439 | 74630 | 03/03/2018 |
| CLJ8042 | E 43 314032 | 74550 | 02/03/2018 | CLO1094 | E 43 312945 | 74550 | 01/03/2018 |
| CLQ7929 | E 43 312490 | 74550 | 01/03/2018 | CLS8506 | E 43 314036 | 60503 | 02/03/2018 |
| CLT2875 | E 43 312231 | 74550 | 01/03/2018 | CLU1462 | E 43 312357 | 74550 | 01/03/2018 |
| CMB9843 | E 43 314818 | 74550 | 03/03/2018 | CMC5065 | E 43 315309 | 74550 | 03/03/2018 |
| CMD1585 | E 43 314323 | 74550 | 02/03/2018 | CMD6244 | E 43 315282 | 74630 | 03/03/2018 |
| CME0775 | P 00 568102 | 55500 | 27/02/2018 | CMF1016 | E 43 318241 | 75870 | 16/02/2018 |
| CMH3209 | E 43 313261 | 74550 | 01/03/2018 | CMM2005 | E 43 313687 | 60503 | 02/03/2018 |
| CMM8669 | E 43 318170 | 75870 | 16/02/2018 | CMM9756 | E 43 312196 | 74550 | 01/03/2018 |
| CMN5555 | C 00 656008 | 51851 | 19/02/2018 | CMO4264 | E 43 312326 | 74550 | 01/03/2018 |
| CMR2452 | E 43 313856 | 60503 | 02/03/2018 | CMR2573 | E 43 313260 | 74550 | 01/03/2018 |
| CMY1021 | E 43 313531 | 74550 | 02/03/2018 | CNB2608 | C 00 656332 | 55500 | 17/02/2018 |
| CNM7128 | E 43 314556 | 74550 | 03/03/2018 | CNO9352 | E 43 314205 | 74630 | 02/03/2018 |
| CNT9721 | E 43 315213 | 74550 | 03/03/2018 | CNV8318 | E 43 317104 | 75870 | 15/02/2018 |
| CNV8821 | E 43 315305 | 74550 | 03/03/2018 | CNV8821 | E 43 312912 | 74550 | 01/03/2018 |
| CNY0165 | E 43 313612 | 60503 | 02/03/2018 | COG3985 | E 43 312420 | 60503 | 01/03/2018 |
| COI5151 | C 00 654925 | 55500 | 19/02/2018 | COJ8826 | C 00 656157 | 55500 | 19/02/2018 |
| COM1006 | E 43 314326 | 74630 | 02/03/2018 | CON1410 | E 43 314658 | 74550 | 03/03/2018 |
| COQ0857 | E 43 315549 | 60503 | 03/03/2018 | CPB3735 | E 43 314443 | 74550 | 03/03/2018 |
| CPC8908 | E 43 318140 | 75870 | 16/02/2018 | CPV1257 | C 00 706315 | 55500 | 18/02/2018 |
| CPW5797 | E 43 314950 | 60503 | 03/03/2018 | CPX1354 | C 00 646518 | 54521 | 19/02/2018 |
| CPZ6044 | E 43 314614 | 74550 | 03/03/2018 | CQB8634 | E 43 313627 | 60503 | 02/03/2018 |
| CQG5187 | E 43 313175 | 74550 | 01/03/2018 | CQI7808 | E 43 313406 | 74550 | 02/03/2018 |
| CQJ2744 | E 43 313865 | 60503 | 02/03/2018 | CQO5472 | E 43 314479 | 74550 | 03/03/2018 |
| CQR6863 | E 43 315378 | 74550 | 03/03/2018 | CRB5411 | E 43 314408 | 74630 | 02/03/2018 |
| CRC4963 | E 43 313038 | 60503 | 01/03/2018 | CRD7724 | E 43 312343 | 74550 | 01/03/2018 |
| CRH3098 | E 43 314087 | 60503 | 02/03/2018 | CRK0209 | E 43 314250 | 60503 | 02/03/2018 |
| CRL9303 | E 43 317150 | 75870 | 15/02/2018 | CRM1900 | E 43 315370 | 74550 | 03/03/2018 |
| CRY0712 | E 43 314402 | 74550 | 02/03/2018 | CSC7376 | E 43 312652 | 60503 | 01/03/2018 |
| CSC7730 | E 43 312710 | 74550 | 01/03/2018 | CSE2058 | E 43 312947 | 74550 | 01/03/2018 |
| CSF0076 | E 43 312681 | 74630 | 01/03/2018 | CSF0076 | E 43 312335 | 74550 | 01/03/2018 |
| CSI4107 | E 43 314813 | 74550 | 03/03/2018 | CSI6623 | E 43 314027 | 60503 | 02/03/2018 |
| CSJ9729 | E 43 313159 | 74550 | 01/03/2018 | CSL5748 | E 43 312965 | 60503 | 01/03/2018 |
| CSL8588 | E 43 312281 | 74630 | 01/03/2018 | CSM0878 | E 43 313009 | 60503 | 01/03/2018 |
| CSP4648 | E 43 318149 | 75870 | 16/02/2018 | CTA7283 | E 43 318143 | 75870 | 16/02/2018 |
| CTC4744 | E 43 313821 | 60503 | 02/03/2018 | CTC8517 | C 00 654161 | 55500 | 19/02/2018 |
| CTK3441 | E 43 315310 | 74630 | 03/03/2018 | CVA6888 | E 43 314018 | 60503 | 02/03/2018 |
| CVL2014 | E 43 312891 | 74550 | 01/03/2018 | CVN2236 | E 43 312986 | 60503 | 01/03/2018 |
| CVR2093 | E 43 317185 | 75870 | 14/02/2018 | CVT1289 | E 43 318165 | 75870 | 16/02/2018 |
| CVT4969 | E 43 318186 | 75870 | 17/02/2018 | CVV2444 | E 43 315151 | 74550 | 03/03/2018 |
| CVX3916 | E 43 313844 | 60503 | 02/03/2018 | CWC7514 | C 00 638884 | 55500 | 20/02/2018 |
| CWD3431 | E 43 314131 | 74550 | 02/03/2018 | CWJ2103 | E 43 313987 | 60503 | 02/03/2018 |
| CXE0571 | E 43 317062 | 60503 | 02/03/2018 | CXL0385 | C 00 654164 | 54521 | 19/02/2018 |
| CXU9838 | C 00 497293 | 55500 | 19/02/2018 | CXX9050 | E 43 313824 | 60503 | 02/03/2018 |
| CYB4664 | E 43 314896 | 60503 | 03/03/2018 | CYC2379 | E 43 314998 | 60503 | 03/03/2018 |
| CYH5440 | E 43 312944 | 74550 | 01/03/2018 | CYH9663 | E 43 318246 | 75870 | 16/02/2018 |
| CYH9663 | E 43 318296 | 75870 | 16/02/2018 | CYH9760 | E 43 312897 | 74550 | 01/03/2018 |
| CYJ5796 | C 00 656009 | 51851 | 19/02/2018 | CYQ7745 | E 43 318163 | 75870 | 16/02/2018 |
| CYR0182 | C 00 699410 | 51851 | 18/02/2018 | CYR8400 | E 43 314704 | 60503 | 03/03/2018 |
| CYR8441 | E 43 318142 | 75870 | 16/02/2018 | CYY4226 | E 43 314289 | 74550 | 02/03/2018 |
| CYY4755 | P 00 567734 | 54521 | 27/02/2018 | CZD5418 | E 43 314964 | 60503 | 03/03/2018 |
| CZL7896 | E 43 314481 | 74550 | 03/03/2018 | CZN3066 | E 43 313595 | 60503 | 02/03/2018 |
| DAD4784 | E 43 313122 | 74550 | 01/03/2018 | DAI2428 | E 43 313696 | 74550 | 02/03/2018 |
| DAI2830 | P 00 567745 | 54521 | 27/02/2018 | DAL4761 | E 43 313989 | 74550 | 02/03/2018 |
| DAL8835 | E 43 317079 | 75870 | 15/02/2018 | DAM4498 | E 43 314230 | 60503 | 02/03/2018 |
| DAP1131 | E 43 314956 | 74550 | 03/03/2018 | DAQ5115 | C 00 656005 | 58196 | 19/02/2018 |
| DAV4140 | E 43 313870 | 60503 | 02/03/2018 | DAV6425 | E 43 314748 | 60503 | 03/03/2018 |
| DBA7648 | E 43 315296 | 74550 | 03/03/2018 | DBO9098 | E 43 313320 | 74630 | 01/03/2018 |
| DBP8534 | E 43 313796 | 60503 | 02/03/2018 | DBZ5948 | E 43 315251 | 74550 | 03/03/2018 |
| DCA2992 | E 43 317093 | 75870 | 15/02/2018 | DCB8991 | E 43 312520 | 74550 | 01/03/2018 |
| DCC4906 | E 43 314319 | 74550 | 02/03/2018 | DCC8391 | C 00 656164 | 55500 | 19/02/2018 |
| DCE7811 | E 43 314123 | 74550 | 02/03/2018 | DCE9849 | E 43 312654 | 60503 | 01/03/2018 |
| DCH3234 | E 43 313410 | 74550 | 02/03/2018 | DCK1912 | E 43 313496 | 74550 | 02/03/2018 |
| DCK5193 | E 43 312523 | 74550 | 01/03/2018 | DCM2171 | E 43 314712 | 74550 | 03/03/2018 |
| DCV9392 | E 43 317200 | 75870 | 15/02/2018 | DCX6561 | E 43 312952 | 74630 | 01/03/2018 |
| DDA0699 | E 43 313980 | 74550 | 02/03/2018 | DDA3562 | E 43 313722 | 60503 | 02/03/2018 |
| DDC4596 | C 00 593635 | 59593 | 19/02/2018 | DDH0505 | E 43 313681 | 74550 | 02/03/2018 |
| DDL9742 | E 43 312475 | 60503 | 01/03/2018 | DDR0361 | C 00 654150 | 55500 | 17/02/2018 |
| DDR4680 | E 43 313422 | 74550 | 02/03/2018 | DDS6243 | E 43 312626 | 60503 | 01/03/2018 |
| DDT5347 | E 43 314034 | 60503 | 02/03/2018 | DDU3597 | E 43 313059 | 60503 | 01/03/2018 |
| DDW1361 | C 00 678309 | 55500 | 19/02/2018 | DDW1361 | C 00 678357 | 55500 | 19/02/2018 |
| DDY0707 | E 43 315680 | 74710 | 03/03/2018 | DDY7191 | E 43 314529 | 74550 | 03/03/2018 |
| DDY8844 | E 43 313144 | 74550 | 01/03/2018 | DEA0584 | E 43 314884 | 60503 | 03/03/2018 |
| DEH5542 | E 43 312595 | 60503 | 01/03/2018 | DEH8586 | E 43 312324 | 74550 | 01/03/2018 |
| DEL0338 | E 43 312651 | 60503 | 01/03/2018 | DEM1608 | E 43 314255 | 60503 | 02/03/2018 |
| DEN0446 | E 43 317147 | 75870 | 15/02/2018 | DER6242 | E 43 315095 | 74550 | 03/03/2018 |
| DES1974 | E 43 315384 | 60503 | 03/03/2018 | DEV3509 | E 43 318150 | 75870 | 16/02/2018 |
| DEZ2588 | E 43 314965 | 60503 | 03/03/2018 | DFM3882 | E 43 312426 | 60503 | 01/03/2018 |
| DFM8178 | E 43 314676 | 74550 | 03/03/2018 | DFP7928 | E 43 314490 | 74550 | 03/03/2018 |
| DFS8505 | E 43 312286 | 74630 | 01/03/2018 | DFT6271 | E 43 313138 | 74550 | 01/03/2018 |
| DGB5916 | E 43 318285 | 75870 | 17/02/2018 | DGD1008 | E 43 312862 | 74550 | 01/03/2018 |
| DGE2378 | E 43 314736 | 60503 | 03/03/2018 | DGE6690 | C 00 656193 | 51851 | 19/02/2018 |
| DGE7467 | C 00 655329 | 54521 | 19/02/2018 | DGF3849 | E 43 312243 | 74630 | 01/03/2018 |

| | | | |
|---|---|---|---|
| DGG1026 | E 43 312948 | 74550 | 01/03/2018 |
| DGG8908 | E 43 314090 | 60503 | 02/03/2018 |
| DGH1153 | E 43 312266 | 74550 | 01/03/2018 |
| DGJ2103 | E 43 312205 | 74550 | 01/03/2018 |
| DGP4827 | E 43 318180 | 75870 | 17/02/2018 |
| DGZ0805 | C 00 706309 | 55500 | 18/02/2018 |
| DHU1589 | E 43 312369 | 74550 | 01/03/2018 |
| DHU7347 | E 43 317156 | 75870 | 15/02/2018 |
| DID4613 | E 43 313272 | 74710 | 01/03/2018 |
| DIG0763 | E 43 314301 | 74550 | 02/03/2018 |
| DIL8048 | E 43 313277 | 74550 | 01/03/2018 |
| DIM7673 | E 43 312942 | 74550 | 01/03/2018 |
| DIO4599 | E 43 313500 | 74550 | 02/03/2018 |
| DIR3345 | E 43 313517 | 74550 | 02/03/2018 |
| DJA7603 | E 43 312417 | 60503 | 01/03/2018 |
| DJE9062 | E 43 312653 | 60503 | 01/03/2018 |
| DJG8557 | E 43 313758 | 60503 | 02/03/2018 |
| DJL0538 | E 43 314262 | 74550 | 02/03/2018 |
| DJN5635 | E 43 314015 | 60503 | 02/03/2018 |
| DJN6240 | E 43 313279 | 74550 | 01/03/2018 |
| DJR8543 | C 00 646516 | 51851 | 19/02/2018 |
| DKC6645 | E 43 312471 | 60503 | 01/03/2018 |
| DKD7086 | E 43 313972 | 74550 | 02/03/2018 |
| DKN5421 | E 43 312322 | 74550 | 01/03/2018 |
| DKX8267 | E 43 318141 | 75870 | 16/02/2018 |
| DLL3176 | P 00 567742 | 54521 | 27/02/2018 |
| DLU3354 | E 43 312718 | 74550 | 01/03/2018 |
| DMA7985 | E 43 312615 | 60503 | 01/03/2018 |
| DMC7450 | E 43 318236 | 75870 | 19/02/2018 |
| DMF1618 | E 43 317084 | 75870 | 14/02/2018 |
| DMG5887 | C 00 706759 | 60501 | 18/02/2018 |
| DMG7194 | E 43 312272 | 74550 | 01/03/2018 |
| DMH1940 | E 43 314781 | 60503 | 03/03/2018 |
| DMI9174 | E 43 314952 | 60503 | 03/03/2018 |
| DMJ6473 | E 43 315634 | 74550 | 03/03/2018 |
| DMQ2047 | E 43 314298 | 74550 | 02/03/2018 |
| DMU3629 | E 43 314723 | 60503 | 03/03/2018 |
| DMW5964 | E 43 312922 | 74550 | 01/03/2018 |
| DMW7366 | C 00 706310 | 76332 | 18/02/2018 |
| DMY1277 | E 43 312316 | 60503 | 01/03/2018 |
| DMY2981 | E 43 318196 | 75870 | 16/02/2018 |
| DMY3775 | E 43 312920 | 74550 | 01/03/2018 |
| DMY8670 | E 43 312931 | 74550 | 01/03/2018 |
| DNF0305 | E 43 318207 | 75870 | 16/02/2018 |
| DNP3440 | C 00 656190 | 60501 | 17/02/2018 |
| DNU1609 | E 43 315083 | 74550 | 03/03/2018 |
| DNY4407 | E 43 313264 | 74550 | 01/03/2018 |
| DOD2927 | E 43 318183 | 75870 | 16/02/2018 |
| DOG3945 | C 00 635077 | 65300 | 20/02/2018 |
| DOG8976 | P 00 567730 | 55500 | 27/02/2018 |
| DOR7272 | E 43 314827 | 74550 | 03/03/2018 |
| DOS5607 | E 43 313535 | 74550 | 02/03/2018 |
| DPB8879 | E 43 313332 | 74550 | 02/03/2018 |
| DPC5871 | C 00 644679 | 55680 | 19/02/2018 |
| DPI0324 | E 43 313062 | 60503 | 01/03/2018 |
| DPJ7549 | E 43 314646 | 60503 | 03/03/2018 |
| DPN2334 | E 43 312749 | 74550 | 01/03/2018 |
| DQB0139 | E 43 312501 | 74550 | 01/03/2018 |
| DQB3464 | E 43 314832 | 74550 | 03/03/2018 |
| DQB6330 | E 43 314711 | 74550 | 03/03/2018 |
| DQF7944 | C 00 593519 | 51851 | 20/02/2018 |
| DQL2920 | E 43 314183 | 74630 | 02/03/2018 |
| DQL5034 | E 43 318179 | 75870 | 16/02/2018 |
| DQN3294 | E 43 315409 | 60503 | 03/03/2018 |
| DQO1430 | C 00 656153 | 55500 | 19/02/2018 |
| DQV4385 | E 43 318257 | 75870 | 16/02/2018 |
| DQX4140 | E 43 313501 | 60503 | 02/03/2018 |
| DRC8982 | E 43 314847 | 74550 | 03/03/2018 |
| DRE3144 | C 00 638885 | 54521 | 20/02/2018 |
| DRJ9951 | E 43 314733 | 60503 | 03/03/2018 |
| DRN2745 | E 43 318248 | 75870 | 16/02/2018 |
| DRN7536 | E 43 314955 | 60503 | 03/03/2018 |
| DRP2609 | E 43 313522 | 74550 | 02/03/2018 |
| DRT0185 | C 00 654174 | 55411 | 19/02/2018 |
| DRV9803 | E 43 318139 | 75870 | 16/02/2018 |
| DSA1960 | C 00 649052 | 55500 | 18/02/2018 |
| DSB5146 | E 43 312208 | 74550 | 01/03/2018 |
| DSF2282 | E 43 313840 | 60503 | 02/03/2018 |
| DSF3558 | E 43 312229 | 74550 | 01/03/2018 |
| DSF5557 | E 43 312926 | 74550 | 01/03/2018 |
| DSI9295 | E 43 313290 | 74630 | 01/03/2018 |
| DSK1236 | E 43 314344 | 60503 | 02/03/2018 |
| DSM8424 | E 43 314082 | 74550 | 02/03/2018 |
| DST7153 | C 00 655181 | 51851 | 17/02/2018 |
| DSW5428 | E 43 314020 | 60503 | 02/03/2018 |
| DTB2836 | E 43 314246 | 60503 | 02/03/2018 |
| DTD8867 | E 43 315540 | 60503 | 03/03/2018 |
| DTT1702 | E 43 315692 | 74710 | 03/03/2018 |
| DTT7211 | E 43 312249 | 74550 | 01/03/2018 |
| DTZ4929 | E 43 314846 | 74550 | 03/03/2018 |
| DUD9187 | E 43 317055 | 60503 | 02/03/2018 |
| DUF9013 | E 43 313227 | 74550 | 01/03/2018 |
| DUG9219 | E 43 312609 | 60503 | 01/03/2018 |
| DUM2764 | E 43 311642 | 74550 | 28/02/2018 |
| DUM4066 | E 43 318218 | 75870 | 16/02/2018 |
| DUP5355 | E 43 315171 | 74550 | 03/03/2018 |
| DUZ7495 | C 00 653145 | 60501 | 19/02/2018 |
| DVL9584 | E 43 313669 | 60503 | 02/03/2018 |
| DVM2266 | E 43 317146 | 75870 | 15/02/2018 |
| DVR3714 | E 43 315262 | 74550 | 03/03/2018 |
| DVS5125 | E 43 314299 | 74550 | 02/03/2018 |
| DWA0821 | E 43 314330 | 74550 | 02/03/2018 |
| DWD5309 | E 43 313071 | 74550 | 01/03/2018 |
| DWL2517 | E 43 313827 | 60503 | 02/03/2018 |
| DWM9945 | E 43 314949 | 60503 | 03/03/2018 |
| DWP1614 | E 43 314675 | 74550 | 03/03/2018 |
| DWP5242 | E 43 315184 | 74550 | 03/03/2018 |
| DWR9057 | E 43 312313 | 60503 | 01/03/2018 |
| DWS3478 | C 00 644761 | 60501 | 20/02/2018 |
| DWU5062 | E 43 317099 | 75870 | 15/02/2018 |
| DXF7761 | E 43 315168 | 74630 | 03/03/2018 |
| DXG4399 | C 00 706316 | 55500 | 18/02/2018 |
| DXK1340 | E 43 313015 | 60503 | 01/03/2018 |
| DXU5795 | E 43 313751 | 60503 | 02/03/2018 |
| DYB1655 | E 43 314086 | 74550 | 02/03/2018 |
| DYE6478 | E 43 314061 | 74550 | 02/03/2018 |
| DYG4641 | E 43 313558 | 60503 | 02/03/2018 |
| DYJ8975 | E 43 312213 | 74550 | 01/03/2018 |
| DYN7501 | E 43 315605 | 74550 | 03/03/2018 |
| DYV0644 | E 43 317082 | 75870 | 15/02/2018 |
| DYZ5924 | E 43 312753 | 74550 | 01/03/2018 |
| DZA9245 | E 43 314204 | 74550 | 02/03/2018 |
| DGG7139 | C 00 656152 | 55500 | 19/02/2018 |
| DGG9989 | E 43 313248 | 74550 | 01/03/2018 |
| DGI7618 | E 43 312807 | 74550 | 01/03/2018 |
| DGO6430 | E 43 313155 | 74710 | 01/03/2018 |
| DGX8387 | E 43 315466 | 60503 | 03/03/2018 |
| DHG7425 | E 43 314312 | 74550 | 02/03/2018 |
| DHU1589 | E 43 314779 | 74550 | 03/03/2018 |
| DHW1778 | E 43 314957 | 74550 | 03/03/2018 |
| DIF5314 | E 43 312745 | 74550 | 01/03/2018 |
| DIG6436 | E 43 312984 | 60503 | 01/03/2018 |
| DIM6332 | E 43 313137 | 74550 | 01/03/2018 |
| DIM8347 | E 43 318206 | 75870 | 16/02/2018 |
| DIP0933 | E 43 312790 | 74550 | 01/03/2018 |
| DJA2014 | E 43 314797 | 60503 | 03/03/2018 |
| DJA9599 | E 43 315020 | 74550 | 03/03/2018 |
| DJF3940 | E 43 314119 | 74550 | 02/03/2018 |
| DJK2450 | E 43 314886 | 74550 | 03/03/2018 |
| DJN5314 | C 00 678308 | 55500 | 19/02/2018 |
| DJN5635 | E 43 313893 | 74550 | 02/03/2018 |
| DJP2280 | E 43 313495 | 74550 | 02/03/2018 |
| DJT1058 | E 43 313452 | 74550 | 02/03/2018 |
| DKD1191 | E 43 312209 | 74630 | 01/03/2018 |
| DKN1265 | E 43 312423 | 60503 | 01/03/2018 |
| DKX4942 | C 00 655328 | 54010 | 19/02/2018 |
| DLC6737 | E 43 315013 | 60503 | 03/03/2018 |
| DLP7522 | E 43 314953 | 60503 | 03/03/2018 |
| DLX0944 | E 43 311526 | 74550 | 28/02/2018 |
| DMC7265 | E 43 315326 | 74550 | 03/03/2018 |
| DME2397 | E 43 313136 | 74550 | 01/03/2018 |
| DMG5887 | C 00 706758 | 59910 | 18/02/2018 |
| DMG6910 | E 43 315297 | 74550 | 03/03/2018 |
| DMH0855 | E 43 314199 | 74550 | 02/03/2018 |
| DMI0310 | E 43 314135 | 60503 | 02/03/2018 |
| DMJ1151 | C 00 616054 | 54600 | 20/02/2018 |
| DMO6206 | E 43 313591 | 60503 | 02/03/2018 |
| DMS6347 | P 00 567729 | 55500 | 27/02/2018 |
| DMW1368 | E 43 312869 | 74630 | 01/03/2018 |
| DMW6901 | E 43 313965 | 74550 | 02/03/2018 |
| DMY1277 | E 43 312315 | 74550 | 01/03/2018 |
| DMY2726 | E 43 313813 | 60503 | 02/03/2018 |
| DMY3775 | E 43 314190 | 74550 | 02/03/2018 |
| DMY4168 | E 43 313439 | 60503 | 02/03/2018 |
| DNE2255 | E 43 312268 | 74550 | 01/03/2018 |
| DNO2002 | E 43 314029 | 60503 | 02/03/2018 |
| DNS2586 | C 00 699805 | 51851 | 18/02/2018 |
| DNY0515 | E 43 312382 | 74550 | 01/03/2018 |
| DOC3352 | E 43 314245 | 60503 | 02/03/2018 |
| DOD4894 | E 43 312633 | 60503 | 01/03/2018 |
| DOG5948 | E 43 313685 | 74550 | 02/03/2018 |
| DOP3207 | C 00 593518 | 70481 | 20/02/2018 |
| DOS0307 | E 43 317163 | 75870 | 14/02/2018 |
| DOT7104 | E 43 315385 | 60503 | 03/03/2018 |
| DPB9027 | C 00 654926 | 55680 | 19/02/2018 |
| DPG1748 | E 43 318153 | 75870 | 16/02/2018 |
| DPI7614 | E 43 314060 | 74550 | 02/03/2018 |
| DPM2704 | E 43 313580 | 60503 | 02/03/2018 |
| DPX5124 | E 43 312355 | 74550 | 01/03/2018 |
| DQB2985 | E 43 317162 | 75870 | 14/02/2018 |
| DQB4634 | E 43 314163 | 74550 | 02/03/2018 |
| DQF6896 | C 00 654167 | 55500 | 19/02/2018 |
| DQH7485 | E 43 312455 | 56732 | 01/03/2018 |
| DQL2920 | E 43 313283 | 74550 | 01/03/2018 |
| DQM8271 | E 43 313451 | 74550 | 02/03/2018 |
| DQN4047 | E 43 312521 | 74550 | 01/03/2018 |
| DQO2178 | E 43 312531 | 74550 | 01/03/2018 |
| DQV5439 | C 00 656001 | 51851 | 19/02/2018 |
| DRC3618 | E 43 312496 | 74550 | 01/03/2018 |
| DRD6730 | E 43 314588 | 74550 | 03/03/2018 |
| DRE3454 | E 43 313070 | 60503 | 01/03/2018 |
| DRK7028 | E 43 312194 | 74550 | 01/03/2018 |
| DRN3935 | E 43 312973 | 60503 | 01/03/2018 |
| DRN8042 | E 43 317090 | 75870 | 14/02/2018 |
| DRR0908 | P 00 568100 | 55500 | 27/02/2018 |
| DRT7764 | E 43 314999 | 60503 | 03/03/2018 |
| DRZ1224 | P 00 567710 | 55500 | 27/02/2018 |
| DSA6613 | E 43 312371 | 74550 | 01/03/2018 |
| DSE9871 | E 43 314784 | 60503 | 03/03/2018 |
| DSF2949 | E 43 314410 | 74550 | 02/03/2018 |
| DSF4529 | E 43 315666 | 74550 | 03/03/2018 |
| DSI5570 | E 43 312878 | 74550 | 01/03/2018 |
| DSI9295 | E 43 314674 | 74630 | 03/03/2018 |
| DSL4084 | E 43 312982 | 60503 | 01/03/2018 |
| DST6617 | E 43 317190 | 75870 | 14/02/2018 |
| DSU4604 | E 43 313293 | 74550 | 01/03/2018 |
| DSW7598 | E 43 313820 | 60503 | 02/03/2018 |
| DTB8909 | E 43 313477 | 74550 | 02/03/2018 |
| DTS5355 | E 43 313850 | 60503 | 02/03/2018 |
| DTT7211 | E 43 312248 | 74550 | 01/03/2018 |
| DTX3637 | E 43 315641 | 74550 | 03/03/2018 |
| DUD4213 | E 43 312584 | 60503 | 01/03/2018 |
| DUE8855 | E 43 312914 | 74550 | 01/03/2018 |
| DUG4223 | E 43 312645 | 74550 | 01/03/2018 |
| DUI0288 | P 00 567744 | 54521 | 27/02/2018 |
| DUM3168 | E 43 313276 | 74550 | 01/03/2018 |
| DUO8558 | E 43 313861 | 74550 | 02/03/2018 |
| DUP6943 | C 00 652754 | 55500 | 19/02/2018 |
| DVC3635 | E 43 312421 | 60503 | 01/03/2018 |
| DVM0012 | E 43 314549 | 74630 | 02/03/2018 |
| DVN1766 | E 43 314300 | 74550 | 02/03/2018 |
| DVS1920 | E 43 317141 | 75870 | 15/02/2018 |
| DVU6688 | E 43 317199 | 75870 | 15/02/2018 |
| DWB4451 | E 43 314415 | 74550 | 02/03/2018 |
| DWF6875 | E 43 313741 | 60503 | 02/03/2018 |
| DWL9634 | E 43 313819 | 60503 | 02/03/2018 |
| DWN3561 | E 43 314317 | 74550 | 02/03/2018 |
| DWP4021 | E 43 312911 | 74550 | 01/03/2018 |
| DWR0699 | E 43 313564 | 60503 | 02/03/2018 |
| DWS0334 | E 43 312601 | 74550 | 01/03/2018 |
| DWT9856 | E 43 313831 | 60503 | 02/03/2018 |
| DWX4453 | E 43 318208 | 75870 | 16/02/2018 |
| DXF9319 | E 43 312602 | 60503 | 01/03/2018 |
| DXH3700 | E 43 313565 | 60503 | 02/03/2018 |
| DXM1494 | E 43 313265 | 74550 | 01/03/2018 |
| DXU6405 | E 43 315462 | 74550 | 03/03/2018 |
| DYC3095 | E 43 313491 | 74550 | 02/03/2018 |
| DYG4315 | E 43 315261 | 74550 | 03/03/2018 |
| DYJ6489 | E 43 314169 | 74550 | 02/03/2018 |
| DYL0322 | E 43 317087 | 75870 | 14/02/2018 |
| DYN9411 | E 43 312344 | 74550 | 01/03/2018 |
| DYY7126 | E 43 315662 | 74550 | 03/03/2018 |
| DZA4176 | E 43 312218 | 74550 | 01/03/2018 |
| DZB7484 | E 43 313962 | 74550 | 02/03/2018 |
| DZB7484 | E 43 314830 | 74550 | 03/03/2018 |
| DZG6927 | E 43 313836 | 60503 | 02/03/2018 |
| DZI2843 | E 43 314739 | 74550 | 03/03/2018 |
| DZL1104 | E 43 314394 | 74630 | 02/03/2018 |
| DZR5760 | E 43 317145 | 75870 | 15/02/2018 |
| DZX7157 | C 00 654929 | 60501 | 19/02/2018 |
| DZZ5832 | E 43 314049 | 74550 | 02/03/2018 |
| EAA2225 | E 43 312524 | 74550 | 01/03/2018 |
| EAF2639 | E 43 315056 | 74550 | 03/03/2018 |
| EAJ3051 | E 43 312748 | 74630 | 01/03/2018 |
| EAM6884 | E 43 312287 | 74550 | 01/03/2018 |
| EAZ9595 | E 43 317061 | 60503 | 02/03/2018 |
| EBE4214 | E 43 313570 | 60503 | 02/03/2018 |
| EBH1045 | E 43 312892 | 74550 | 01/03/2018 |
| EBK0590 | E 43 313467 | 60503 | 02/03/2018 |
| EBM1825 | E 43 312747 | 74550 | 01/03/2018 |
| EBO2582 | E 43 313247 | 74550 | 01/03/2018 |
| EBO4868 | E 43 314535 | 74710 | 03/03/2018 |
| EBP6918 | E 43 314687 | 74550 | 03/03/2018 |
| EBR4564 | E 43 314727 | 60503 | 03/03/2018 |
| EBS2538 | E 43 317059 | 60503 | 02/03/2018 |
| EBT5235 | E 43 313835 | 60503 | 02/03/2018 |
| EBV8555 | E 43 313700 | 74550 | 02/03/2018 |
| EBW4938 | C 00 609675 | 76332 | 19/02/2018 |
| EBX4915 | E 43 314841 | 74550 | 03/03/2018 |
| EBZ2298 | E 43 314634 | 60503 | 03/03/2018 |
| ECX4097 | E 43 313064 | 60503 | 01/03/2018 |
| EDB4723 | E 43 318281 | 75870 | 16/02/2018 |
| EDC5097 | C 00 652775 | 55500 | 20/02/2018 |
| EDC6463 | E 43 314218 | 74550 | 02/03/2018 |
| EDC9747 | E 43 314395 | 74630 | 02/03/2018 |
| EDC9787 | E 43 318251 | 75870 | 16/02/2018 |
| EDW4644 | C 00 653296 | 55500 | 19/02/2018 |
| EEH4467 | C 00 644617 | 73662 | 19/02/2018 |
| EEI3404 | E 43 315267 | 60503 | 03/03/2018 |
| EEK7687 | E 43 313275 | 74550 | 01/03/2018 |
| EEM0373 | E 43 314732 | 74550 | 03/03/2018 |
| EEM4240 | E 43 318252 | 75870 | 16/02/2018 |
| EEQ4723 | E 43 315031 | 74550 | 03/03/2018 |
| EES9532 | E 43 312637 | 60503 | 01/03/2018 |
| EET6616 | C 00 656161 | 55500 | 19/02/2018 |
| EEX0318 | E 43 313818 | 60503 | 02/03/2018 |
| EEZ7816 | E 43 313746 | 60503 | 02/03/2018 |
| EFB1743 | E 43 313966 | 74550 | 02/03/2018 |
| EFC3860 | E 43 313512 | 74550 | 02/03/2018 |
| EFM1414 | E 43 313973 | 74630 | 02/03/2018 |
| EFQ2490 | E 43 314203 | 74550 | 02/03/2018 |
| EFW5783 | E 43 314277 | 60503 | 02/03/2018 |
| EFX1769 | E 43 312696 | 60503 | 01/03/2018 |
| EGD7533 | E 43 314561 | 74630 | 03/03/2018 |
| EGG2298 | E 43 315436 | 60503 | 03/03/2018 |
| EGS0446 | E 43 314738 | 60503 | 03/03/2018 |
| EGS4264 | E 43 315630 | 74550 | 03/03/2018 |
| EGS4956 | E 43 312832 | 74550 | 01/03/2018 |
| EGT5324 | E 43 315640 | 74550 | 03/03/2018 |
| EHZ9391 | E 43 314271 | 74550 | 02/03/2018 |
| EIE3333 | E 43 313807 | 60503 | 02/03/2018 |
| EIH1598 | E 43 317101 | 75870 | 15/02/2018 |
| EIM5077 | E 43 312971 | 60503 | 01/03/2018 |
| EIM8583 | C 00 699929 | 76332 | 19/02/2018 |
| EIP0346 | E 43 315346 | 74550 | 03/03/2018 |
| EIW5658 | E 43 312543 | 60503 | 01/03/2018 |
| EJA2258 | E 43 312230 | 74550 | 01/03/2018 |
| EJB1170 | E 43 315165 | 74550 | 03/03/2018 |
| EJF5548 | E 43 315502 | 60503 | 03/03/2018 |
| EJH3247 | C 00 654155 | 54522 | 17/02/2018 |
| EJH9839 | E 43 315281 | 74550 | 03/03/2018 |
| EJI5986 | E 43 315206 | 74550 | 03/03/2018 |
| EJJ5049 | E 43 315088 | 60503 | 03/03/2018 |
| EJK3756 | E 43 312793 | 74550 | 01/03/2018 |
| EJL0277 | E 43 314401 | 74550 | 02/03/2018 |
| EJS4438 | E 43 314514 | 74550 | 03/03/2018 |
| EJX0120 | C 00 509992 | 73662 | 20/02/2018 |
| EJY5248 | E 43 313330 | 74630 | 02/03/2018 |
| EKK4069 | E 43 314393 | 74550 | 02/03/2018 |
| EKL0752 | E 43 314008 | 74550 | 02/03/2018 |
| EKL1861 | E 43 312290 | 74550 | 01/03/2018 |
| EKL3625 | E 43 313628 | 60503 | 02/03/2018 |
| EKL5333 | E 43 314997 | 60503 | 03/03/2018 |
| EKL6592 | E 43 314883 | 74550 | 03/03/2018 |
| EKR9468 | C 00 706348 | 55500 | 19/02/2018 |
| EKV9548 | E 43 315248 | 74550 | 03/03/2018 |
| EKZ2765 | E 43 315478 | 74550 | 03/03/2018 |
| ELD1512 | E 43 314045 | 74550 | 02/03/2018 |
| ELH8197 | E 43 312224 | 74550 | 01/03/2018 |
| ELJ9716 | E 43 314580 | 60503 | 03/03/2018 |
| ELN5318 | P 00 258859 | 55500 | 27/02/2018 |
| ELR7400 | E 43 313879 | 74550 | 02/03/2018 |
| ELS7893 | C 00 653292 | 55500 | 19/02/2018 |
| ELW8146 | C 00 509993 | 73662 | 20/02/2018 |
| EMC1589 | C 00 706757 | 60501 | 18/02/2018 |
| EMC3180 | E 43 312787 | 74550 | 01/03/2018 |
| EMD3125 | E 43 315126 | 74550 | 03/03/2018 |
| EMF0460 | C 00 654149 | 55680 | 17/02/2018 |
| EMF7639 | P 00 535397 | 54522 | 27/02/2018 |
| EMF8041 | E 43 314181 | 74550 | 02/03/2018 |
| EMI6568 | E 43 312855 | 74550 | 01/03/2018 |
| EMJ1572 | E 43 314869 | 74550 | 03/03/2018 |
| EML2377 | E 43 314010 | 74550 | 02/03/2018 |
| EMN0043 | C 00 654169 | 55500 | 19/02/2018 |
| EMN6287 | P 00 568106 | 55500 | 27/02/2018 |
| EMO2865 | E 43 312191 | 74550 | 01/03/2018 |
| EMQ4509 | E 43 318203 | 75870 | 16/02/2018 |
| EMR3631 | E 43 312273 | 74550 | 01/03/2018 |
| EMS9981 | E 43 314340 | 60503 | 02/03/2018 |
| EMU3112 | P 00 567706 | 55500 | 27/02/2018 |
| EMV2595 | E 43 314396 | 74630 | 02/03/2018 |
| EMV3867 | E 43 313985 | 60503 | 02/03/2018 |
| EMX1810 | E 43 314173 | 74630 | 02/03/2018 |
| EMY9223 | E 43 314714 | 74550 | 03/03/2018 |
| ENL3294 | E 43 312703 | 60503 | 01/03/2018 |
| ENV8565 | E 43 313834 | 60503 | 02/03/2018 |
| ENW2331 | E 43 313418 | 74550 | 02/03/2018 |
| EOA6069 | E 43 315319 | 74630 | 03/03/2018 |
| EOE8797 | E 43 313735 | 60503 | 02/03/2018 |
| EOP0570 | E 43 318147 | 75870 | 16/02/2018 |
| EPD7758 | E 43 318283 | 75870 | 16/02/2018 |
| EPJ6275 | E 43 312202 | 74550 | 01/03/2018 |
| EPQ2458 | E 43 312332 | 74550 | 01/03/2018 |
| EPZ2096 | P 00 567747 | 76331 | 27/02/2018 |
| EPZ3243 | E 43 312246 | 74550 | 01/03/2018 |
| EPZ4336 | E 43 313721 | 60503 | 02/03/2018 |
| DZC6537 | E 43 314746 | 60503 | 03/03/2018 |
| DZI1143 | E 43 314267 | 60503 | 02/03/2018 |
| DZI9387 | C 00 654162 | 55500 | 19/02/2018 |
| DZM7618 | E 43 314604 | 74550 | 03/03/2018 |
| DZX5718 | E 43 314552 | 74550 | 02/03/2018 |
| DZY1769 | E 43 312969 | 60503 | 01/03/2018 |
| EAA1976 | E 43 313859 | 74550 | 02/03/2018 |
| EAD5562 | E 43 315140 | 74550 | 03/03/2018 |
| EAH1914 | E 43 313854 | 60503 | 02/03/2018 |
| EAM2685 | E 43 313704 | 74550 | 02/03/2018 |
| EAS2709 | E 43 314775 | 60503 | 03/03/2018 |
| EBE2076 | E 43 313958 | 74550 | 02/03/2018 |
| EBG2287 | E 43 312846 | 74550 | 01/03/2018 |
| EBJ6644 | C 00 699927 | 76332 | 19/02/2018 |
| EBL3567 | E 43 318171 | 75870 | 16/02/2018 |
| EBM2378 | E 43 318146 | 75870 | 16/02/2018 |
| EBO4868 | E 43 312512 | 74550 | 01/03/2018 |
| EBO8442 | E 43 313614 | 60503 | 02/03/2018 |
| EBQ0896 | E 43 312245 | 74630 | 01/03/2018 |
| EBR5974 | E 43 315043 | 74550 | 03/03/2018 |
| EBT2683 | E 43 313135 | 74550 | 01/03/2018 |
| EBV5264 | C 00 654175 | 55411 | 19/02/2018 |
| EBW0653 | E 43 318229 | 75870 | 16/02/2018 |
| EBX3881 | E 43 314028 | 60503 | 02/03/2018 |
| EBZ0428 | E 43 314706 | 74550 | 03/03/2018 |
| ECO3212 | E 43 312260 | 74550 | 01/03/2018 |
| EDA1041 | E 43 312717 | 74550 | 01/03/2018 |
| EDC3110 | E 43 313072 | 74550 | 01/03/2018 |
| EDC5481 | E 43 313954 | 74550 | 02/03/2018 |
| EDC8601 | E 43 313772 | 60503 | 02/03/2018 |
| EDC9787 | E 43 313328 | 74550 | 02/03/2018 |
| EDQ4587 | E 43 313450 | 74550 | 02/03/2018 |
| EEG3025 | E 43 314558 | 74630 | 02/03/2018 |
| EEH7896 | E 43 313657 | 74550 | 02/03/2018 |
| EEJ8981 | E 43 313981 | 74550 | 02/03/2018 |
| EEL8670 | E 43 313405 | 74550 | 02/03/2018 |
| EEM1903 | P 00 567738 | 54521 | 27/02/2018 |
| EEN1171 | E 43 314477 | 74630 | 03/03/2018 |
| EES3417 | E 43 315372 | 74550 | 03/03/2018 |
| EET4371 | E 43 313812 | 60503 | 02/03/2018 |
| EEU3493 | C 00 699926 | 76331 | 19/02/2018 |
| EEY8357 | E 43 312820 | 60503 | 01/03/2018 |
| EEZ9506 | E 43 313555 | 60503 | 02/03/2018 |
| EFB4924 | E 43 312458 | 60503 | 01/03/2018 |
| EFJ3360 | C 00 541943 | 70561 | 19/02/2018 |
| EFP0866 | E 43 313630 | 60503 | 02/03/2018 |
| EFU1460 | E 43 315358 | 74550 | 03/03/2018 |
| EFX1769 | E 43 314003 | 74550 | 02/03/2018 |
| EGD7533 | E 43 314864 | 74550 | 03/03/2018 |
| EGG1517 | E 43 314560 | 74550 | 02/03/2018 |
| EGS0433 | E 43 312262 | 74550 | 01/03/2018 |
| EGS3084 | E 43 314080 | 74550 | 02/03/2018 |
| EGS4280 | E 43 312786 | 74550 | 01/03/2018 |
| EGS6941 | E 43 314097 | 60503 | 02/03/2018 |
| EGW5949 | C 00 697725 | 51852 | 19/02/2018 |
| EID1001 | E 43 312900 | 74550 | 01/03/2018 |
| EIE7810 | C 00 541942 | 70301 | 19/02/2018 |
| EIH3221 | C 00 699411 | 60501 | 18/02/2018 |
| EIM7766 | E 43 312328 | 74550 | 01/03/2018 |
| EIO5779 | E 43 314446 | 74550 | 03/03/2018 |
| EIV5986 | E 43 310780 | 74550 | 28/02/2018 |
| EIW7598 | E 43 318290 | 75870 | 17/02/2018 |
| EJB0577 | E 43 317106 | 75870 | 15/02/2018 |
| EJB4441 | E 43 312983 | 74550 | 01/03/2018 |
| EJG0258 | E 43 312592 | 60503 | 01/03/2018 |
| EJH3477 | E 43 314362 | 60503 | 02/03/2018 |
| EJI0214 | E 43 314734 | 74550 | 03/03/2018 |
| EJJ5049 | E 43 315545 | 60503 | 03/03/2018 |
| EJJ7604 | E 43 313455 | 74550 | 02/03/2018 |
| EJL0277 | E 43 313967 | 74550 | 02/03/2018 |
| EJO6001 | E 43 314790 | 74630 | 03/03/2018 |
| EJS8221 | E 43 313559 | 60503 | 02/03/2018 |
| EJY3275 | E 43 313561 | 60503 | 02/03/2018 |
| EKF4947 | E 43 314683 | 74550 | 03/03/2018 |
| EKL0148 | E 43 312661 | 74550 | 01/03/2018 |
| EKL1733 | P 00 567704 | 53800 | 27/02/2018 |
| EKL2463 | E 43 312405 | 56732 | 01/03/2018 |
| EKL3885 | C 00 652722 | 55920 | 19/02/2018 |
| EKL6082 | C 00 699776 | 76332 | 19/02/2018 |
| EKL8933 | E 43 314042 | 74550 | 02/03/2018 |
| EKV1327 | C 00 654923 | 60501 | 19/02/2018 |
| EKX0758 | E 43 313823 | 60503 | 02/03/2018 |
| ELB4114 | C 00 649016 | 55500 | 18/02/2018 |
| ELH6527 | E 43 317166 | 75870 | 15/02/2018 |
| ELJ4082 | C 00 656192 | 51851 | 19/02/2018 |
| ELK6897 | E 43 312659 | 60503 | 01/03/2018 |
| ELN8531 | E 43 315047 | 60503 | 03/03/2018 |
| ELS1963 | E 43 313459 | 60503 | 02/03/2018 |
| ELW6757 | E 43 314249 | 60503 | 02/03/2018 |
| ELX2454 | E 43 314057 | 74550 | 02/03/2018 |
| EMC1589 | C 00 706756 | 60411 | 18/02/2018 |
| EMC3180 | E 43 313327 | 74550 | 02/03/2018 |
| EME0877 | E 43 318160 | 75870 | 16/02/2018 |
| EMF3060 | E 43 312263 | 74550 | 01/03/2018 |
| EMF7976 | E 43 313002 | 60503 | 01/03/2018 |
| EMG7987 | E 43 314436 | 74630 | 02/03/2018 |
| EMI8575 | E 43 313049 | 60503 | 01/03/2018 |
| EMK7474 | E 43 315069 | 60503 | 03/03/2018 |
| EML7026 | E 43 318192 | 75870 | 17/02/2018 |
| EMN0304 | E 43 315383 | 74550 | 03/03/2018 |
| EMO2633 | E 43 315536 | 60503 | 03/03/2018 |
| EMQ4509 | E 43 318188 | 75870 | 17/02/2018 |
| EMQ4509 | E 43 317105 | 75870 | 15/02/2018 |
| EMR6589 | E 43 318279 | 75870 | 16/02/2018 |
| EMT1662 | E 43 313269 | 74550 | 01/03/2018 |
| EMU6402 | C 00 706270 | 55500 | 18/02/2018 |
| EMV3587 | E 43 314890 | 60503 | 03/03/2018 |
| EMV9353 | E 43 314310 | 74550 | 02/03/2018 |
| EMX4522 | E 43 313048 | 60503 | 01/03/2018 |
| ENL0387 | E 43 313951 | 74550 | 02/03/2018 |
| ENQ9821 | E 43 310804 | 74550 | 28/02/2018 |
| ENW2306 | E 43 312296 | 60503 | 01/03/2018 |
| ENY0822 | E 43 314124 | 74550 | 02/03/2018 |
| EOE8672 | E 43 317198 | 75870 | 15/02/2018 |
| EOE9542 | C 00 706273 | 55500 | 18/02/2018 |
| EPC0430 | E 43 312725 | 74550 | 01/03/2018 |
| EPJ0393 | E 43 318287 | 75870 | 17/02/2018 |
| EPK1013 | E 43 313798 | 60503 | 02/03/2018 |
| EPU9580 | E 43 312610 | 60503 | 01/03/2018 |
| EPZ3115 | E 43 313786 | 60503 | 02/03/2018 |
| EPZ4054 | E 43 312516 | 74550 | 01/03/2018 |
| EPZ4890 | E 43 313421 | 74550 | 02/03/2018 |

| | | | |
|---|---|---|---|
| EPZ5740 | E 43 317184 | 75870 | 15/02/2018 |
| EPZ7586 | E 43 312628 | 60503 | 01/03/2018 |
| EPZ8924 | C 00 655327 | 54010 | 19/02/2018 |
| EPZ9843 | E 43 315412 | 60503 | 03/03/2018 |
| EQA6196 | E 43 314285 | 60503 | 02/03/2018 |
| EQH9149 | E 43 318177 | 75870 | 16/02/2018 |
| EQI4771 | E 43 313359 | 74550 | 02/03/2018 |
| EQI6967 | E 43 314239 | 60503 | 02/03/2018 |
| EQK3051 | E 43 312515 | 74550 | 01/03/2018 |
| EQL4013 | E 43 312199 | 74550 | 01/03/2018 |
| EQM3476 | C 00 699923 | 60501 | 19/02/2018 |
| EQQ9021 | E 43 312648 | 60503 | 01/03/2018 |
| EQT3738 | E 43 312484 | 74630 | 01/03/2018 |
| EQV7457 | E 43 313881 | 74550 | 02/03/2018 |
| EQX8990 | E 43 313326 | 74550 | 01/03/2018 |
| ERB4127 | E 43 314329 | 74550 | 02/03/2018 |
| ERD0088 | E 43 312258 | 74550 | 01/03/2018 |
| ERF0260 | C 00 654151 | 55500 | 17/02/2018 |
| ERG8913 | E 43 313701 | 74550 | 02/03/2018 |
| ERJ6247 | E 43 314767 | 74550 | 03/03/2018 |
| ERL6710 | E 43 314440 | 74630 | 03/03/2018 |
| ERN1454 | E 43 317110 | 75870 | 15/02/2018 |
| ERU5744 | E 43 313128 | 74550 | 01/03/2018 |
| ERZ9534 | E 43 313802 | 60503 | 02/03/2018 |
| ETC1006 | E 43 314392 | 74550 | 02/03/2018 |
| ETC3531 | E 43 313639 | 74550 | 02/03/2018 |
| ETE2358 | E 43 312333 | 74630 | 01/03/2018 |
| ETG1621 | E 43 312819 | 60503 | 01/03/2018 |
| ETH6236 | E 43 312255 | 74550 | 01/03/2018 |
| ETL0827 | C 00 646944 | 56900 | 20/02/2018 |
| ETL0966 | E 43 315708 | 74550 | 03/03/2018 |
| ETL2329 | E 43 317193 | 75870 | 14/02/2018 |
| ETL3975 | E 43 314243 | 60503 | 02/03/2018 |
| ETU5856 | E 43 312589 | 60503 | 01/03/2018 |
| ETY5484 | E 43 313829 | 60503 | 02/03/2018 |
| EUB0806 | E 43 313757 | 60503 | 02/03/2018 |
| EUC8573 | E 43 313744 | 60503 | 02/03/2018 |
| EUD0263 | C 00 656006 | 60501 | 19/02/2018 |
| EUD2415 | C 00 654147 | 55500 | 17/02/2018 |
| EUH5277 | E 43 313637 | 60503 | 02/03/2018 |
| EUI6630 | E 43 313173 | 74550 | 01/03/2018 |
| EUI9332 | C 00 706272 | 55500 | 18/02/2018 |
| EUK4732 | E 43 312623 | 60503 | 01/03/2018 |
| EUM3652 | E 43 312631 | 60503 | 01/03/2018 |
| EUM8145 | E 43 313688 | 74550 | 02/03/2018 |
| EUP4488 | E 43 313065 | 60503 | 01/03/2018 |
| EUQ5266 | E 43 312378 | 60503 | 01/03/2018 |
| EUS8214 | E 43 315504 | 60503 | 03/03/2018 |
| EUT6478 | E 43 312596 | 60503 | 01/03/2018 |
| EUW4436 | E 43 314275 | 60503 | 02/03/2018 |
| EUX5523 | E 43 312459 | 60503 | 01/03/2018 |
| EUX9911 | E 43 313094 | 74550 | 01/03/2018 |
| EVC8852 | E 43 313596 | 60503 | 02/03/2018 |
| EVG2372 | C 00 698694 | 76332 | 19/02/2018 |
| EVI2307 | E 43 312293 | 60503 | 01/03/2018 |
| EVK1692 | E 43 312806 | 74550 | 01/03/2018 |
| EVK6862 | E 43 313727 | 60503 | 02/03/2018 |
| EVL8192 | E 43 312934 | 74550 | 01/03/2018 |
| EVP7799 | C 00 654168 | 55500 | 19/02/2018 |
| EVY0991 | P 00 567743 | 54521 | 27/02/2018 |
| EVY4880 | E 43 313464 | 60503 | 02/03/2018 |
| EWH8827 | C 00 653285 | 55500 | 19/02/2018 |
| EWJ9321 | E 43 313887 | 74550 | 02/03/2018 |
| EWQ4803 | E 43 312624 | 60503 | 01/03/2018 |
| EWU0832 | E 43 314747 | 60503 | 03/03/2018 |
| EWU1089 | E 43 313471 | 74550 | 02/03/2018 |
| EWX3359 | E 43 314744 | 74630 | 03/03/2018 |
| EWX6070 | E 43 313665 | 74550 | 02/03/2018 |
| EWX6624 | E 43 314882 | 74550 | 03/03/2018 |
| EXA2536 | E 43 313689 | 74550 | 02/03/2018 |
| EXI3247 | E 43 313703 | 74550 | 02/03/2018 |
| EXO0160 | C 00 644678 | 55500 | 19/02/2018 |
| EXT7033 | E 43 312468 | 56732 | 01/03/2018 |
| EXY6934 | E 43 314951 | 60503 | 03/03/2018 |
| EYC0097 | C 00 706345 | 55500 | 19/02/2018 |
| EYD5239 | C 00 654143 | 55500 | 17/02/2018 |
| EYD6903 | C 00 654152 | 55500 | 17/02/2018 |
| EYD7053 | E 43 314518 | 74550 | 03/03/2018 |
| EYD8742 | C 00 656160 | 55500 | 19/02/2018 |
| EYD9691 | E 43 314407 | 74550 | 02/03/2018 |
| EYE6175 | P 00 567720 | 55500 | 27/02/2018 |
| EYI4213 | E 43 312784 | 74710 | 01/03/2018 |
| EYI4264 | C 00 654173 | 55500 | 19/02/2018 |
| EYI4457 | E 43 312712 | 74550 | 01/03/2018 |
| EYI5101 | E 43 314248 | 60503 | 02/03/2018 |
| EYJ0776 | E 43 312600 | 60503 | 01/03/2018 |
| EYJ2033 | E 43 313037 | 60503 | 01/03/2018 |
| EYL9428 | C 00 699804 | 65300 | 18/02/2018 |
| EYQ8448 | E 43 318209 | 75870 | 16/02/2018 |
| EYW8562 | E 43 313509 | 74550 | 02/03/2018 |
| EYX9490 | E 43 313599 | 74550 | 02/03/2018 |
| EZB0191 | E 43 314247 | 60503 | 02/03/2018 |
| EZF4838 | P 00 568109 | 55500 | 27/02/2018 |
| EZG6345 | E 43 313010 | 74550 | 01/03/2018 |
| EZG7684 | E 43 312799 | 74550 | 01/03/2018 |
| EZH9263 | C 00 698627 | 56300 | 19/02/2018 |
| EZI8267 | E 43 312821 | 60503 | 01/03/2018 |
| EZL3991 | C 00 706312 | 55500 | 18/02/2018 |
| EZM4158 | E 43 313770 | 60503 | 02/03/2018 |
| EZQ1556 | C 00 649057 | 55920 | 18/02/2018 |
| EZU5208 | E 43 313833 | 60503 | 02/03/2018 |
| EZW3391 | E 43 314109 | 74550 | 02/03/2018 |
| FAC0285 | E 43 312428 | 60503 | 01/03/2018 |
| FAD7381 | E 43 314520 | 74550 | 03/03/2018 |
| FAH0995 | E 43 312591 | 60503 | 01/03/2018 |
| FAL1049 | E 43 314321 | 74550 | 02/03/2018 |
| FAN9332 | E 43 312620 | 60503 | 01/03/2018 |
| FAP6031 | E 43 314519 | 74630 | 03/03/2018 |
| FAS0971 | P 00 567732 | 55500 | 27/02/2018 |
| FAS4022 | C 00 653289 | 55500 | 19/02/2018 |
| FAT0786 | E 43 314048 | 60503 | 02/03/2018 |
| FAT6218 | E 43 312873 | 74550 | 01/03/2018 |
| FAW5965 | C 00 695160 | 76332 | 18/02/2018 |
| FAY2875 | E 43 313288 | 74550 | 01/03/2018 |
| FAY7051 | E 43 312722 | 74550 | 01/03/2018 |
| FBC0954 | E 43 312608 | 60503 | 01/03/2018 |
| FBG5669 | E 43 317214 | 75870 | 14/02/2018 |
| FBL8065 | E 43 318215 | 75870 | 16/02/2018 |
| FBQ6663 | E 43 315683 | 74550 | 03/03/2018 |
| FBQ7892 | E 43 314308 | 74550 | 02/03/2018 |
| FBQ9345 | E 43 313466 | 60503 | 02/03/2018 |
| FBR0565 | E 43 315642 | 74550 | 03/03/2018 |

| | | | |
|---|---|---|---|
| EPZ7290 | C 00 656197 | 51851 | 19/02/2018 |
| EPZ8093 | E 43 314397 | 74550 | 02/03/2018 |
| EPZ9109 | E 43 312792 | 74550 | 01/03/2018 |
| EQA4797 | E 43 314705 | 74550 | 03/03/2018 |
| EQH8019 | E 43 314708 | 74550 | 03/03/2018 |
| EQI1293 | P 00 567715 | 55500 | 27/02/2018 |
| EQI5157 | E 43 312361 | 74550 | 01/03/2018 |
| EQJ0763 | E 43 312525 | 74550 | 01/03/2018 |
| EQL1989 | E 43 314231 | 60503 | 02/03/2018 |
| EQL8882 | C 00 706760 | 76332 | 19/02/2018 |
| EQN4933 | C 00 699806 | 76332 | 18/02/2018 |
| EQR5245 | C 00 497921 | 60501 | 20/02/2018 |
| EQT6212 | E 43 314740 | 60503 | 03/03/2018 |
| EQV8825 | E 43 313518 | 74550 | 02/03/2018 |
| EQY0340 | E 43 313478 | 74550 | 02/03/2018 |
| ERC6616 | E 43 312895 | 74550 | 01/03/2018 |
| ERE6364 | E 43 314412 | 74630 | 02/03/2018 |
| ERG3677 | C 00 655326 | 55500 | 19/02/2018 |
| ERI4225 | E 43 314623 | 74550 | 03/03/2018 |
| ERK8771 | E 43 317187 | 75870 | 14/02/2018 |
| ERM5505 | E 43 314406 | 74550 | 02/03/2018 |
| ERS2665 | E 43 315034 | 60503 | 03/03/2018 |
| ERV3685 | E 43 313376 | 74550 | 02/03/2018 |
| ESB0065 | E 43 317157 | 75870 | 15/02/2018 |
| ETC3402 | E 43 313976 | 74630 | 02/03/2018 |
| ETD1690 | E 43 312383 | 60503 | 01/03/2018 |
| ETF7921 | E 43 318276 | 75870 | 16/02/2018 |
| ETG7715 | E 43 313232 | 74550 | 01/03/2018 |
| ETL0087 | E 43 314872 | 74550 | 03/03/2018 |
| ETL0827 | C 00 646943 | 76332 | 20/02/2018 |
| ETL1455 | E 43 315558 | 60503 | 03/03/2018 |
| ETL3345 | E 43 313776 | 60503 | 02/03/2018 |
| ETO9275 | E 43 314672 | 74550 | 03/03/2018 |
| ETU9323 | P 00 567726 | 54521 | 27/02/2018 |
| EUA7175 | E 43 313572 | 60503 | 02/03/2018 |
| EUC6939 | E 43 317102 | 75870 | 15/02/2018 |
| EUC9751 | E 43 312586 | 60503 | 01/03/2018 |
| EUD2415 | C 00 654160 | 55500 | 19/02/2018 |
| EUG0298 | E 43 313461 | 60503 | 02/03/2018 |
| EUI2287 | C 00 654171 | 55500 | 19/02/2018 |
| EUI8188 | E 43 314498 | 74550 | 03/03/2018 |
| EUK3386 | C 00 706317 | 76331 | 18/02/2018 |
| EUL4435 | E 43 314504 | 74550 | 03/03/2018 |
| EUM8145 | E 43 312485 | 74550 | 01/03/2018 |
| EUN0939 | E 43 313110 | 74550 | 01/03/2018 |
| EUQ4053 | E 43 313054 | 60503 | 01/03/2018 |
| EUS8020 | E 43 312603 | 60503 | 01/03/2018 |
| EUT5828 | E 43 318274 | 75870 | 16/02/2018 |
| EUW1118 | E 43 313379 | 74550 | 02/03/2018 |
| EUX0946 | C 00 649053 | 55500 | 18/02/2018 |
| EUX8161 | E 43 315201 | 74550 | 03/03/2018 |
| EUY7168 | E 43 312996 | 74630 | 01/03/2018 |
| EVG1918 | E 43 313978 | 74630 | 02/03/2018 |
| EVH5115 | E 43 313900 | 74550 | 02/03/2018 |
| EVJ2080 | E 43 313109 | 74550 | 01/03/2018 |
| EVK2245 | C 00 697722 | 76331 | 19/02/2018 |
| EVL1593 | E 43 314178 | 74550 | 02/03/2018 |
| EVP1906 | C 00 656155 | 55500 | 19/02/2018 |
| EVY0549 | E 43 314862 | 74550 | 03/03/2018 |
| EVY1255 | E 43 313266 | 74550 | 01/03/2018 |
| EWH4460 | C 00 653286 | 55500 | 19/02/2018 |
| EWJ3243 | E 43 314356 | 60503 | 02/03/2018 |
| EWM7989 | E 43 313060 | 60503 | 01/03/2018 |
| EWT2709 | E 43 312738 | 74550 | 01/03/2018 |
| EWU0934 | C 00 644759 | 76332 | 20/02/2018 |
| EWU4398 | C 00 644758 | 60501 | 20/02/2018 |
| EWX4727 | E 43 313901 | 74550 | 02/03/2018 |
| EWX6523 | E 43 317165 | 75870 | 15/02/2018 |
| EWX7490 | E 43 313469 | 74550 | 02/03/2018 |
| EXG1458 | E 43 315063 | 74550 | 03/03/2018 |
| EXI5581 | E 43 314050 | 74550 | 02/03/2018 |
| EXS4426 | E 43 314354 | 60503 | 02/03/2018 |
| EXY6384 | P 00 567712 | 55500 | 27/02/2018 |
| EYB4543 | E 43 312751 | 74630 | 01/03/2018 |
| EYC1035 | E 43 313733 | 60503 | 02/03/2018 |
| EYD5406 | E 43 314880 | 74550 | 03/03/2018 |
| EYD6936 | C 00 696049 | 76331 | 18/02/2018 |
| EYD8060 | C 00 655330 | 76332 | 19/02/2018 |
| EYD8747 | C 00 605440 | 60501 | 19/02/2018 |
| EYD9921 | P 00 567725 | 55500 | 27/02/2018 |
| EYI1282 | E 43 313837 | 60503 | 02/03/2018 |
| EYI4213 | E 43 312650 | 60503 | 01/03/2018 |
| EYI4287 | E 43 312435 | 60503 | 01/03/2018 |
| EYI4561 | E 43 312687 | 74550 | 01/03/2018 |
| EYI5211 | E 43 315352 | 74550 | 03/03/2018 |
| EYJ1740 | E 43 313007 | 60503 | 01/03/2018 |
| EYK3687 | E 43 314709 | 74710 | 03/03/2018 |
| EYN5398 | E 43 312489 | 74550 | 01/03/2018 |
| EYW2324 | C 00 649019 | 54521 | 20/02/2018 |
| EYX1381 | P 00 568103 | 55500 | 27/02/2018 |
| EZA0928 | E 43 312803 | 74550 | 01/03/2018 |
| EZC1481 | E 43 313470 | 74550 | 02/03/2018 |
| EZG3848 | E 43 314598 | 74550 | 03/03/2018 |
| EZG6345 | E 43 313011 | 60503 | 01/03/2018 |
| EZH8027 | E 43 315364 | 74550 | 03/03/2018 |
| EZI7415 | E 43 317085 | 75870 | 15/02/2018 |
| EZI9207 | E 43 313753 | 60503 | 02/03/2018 |
| EZM3093 | E 43 313904 | 74550 | 02/03/2018 |
| EZN0130 | E 43 312724 | 74550 | 01/03/2018 |
| EZU4677 | C 00 644760 | 76332 | 20/02/2018 |
| EZU5233 | E 43 313251 | 74550 | 01/03/2018 |
| EZW5434 | P 00 567718 | 55500 | 27/02/2018 |
| FAC7798 | E 43 313955 | 74550 | 02/03/2018 |
| FAG2096 | E 43 312538 | 74550 | 01/03/2018 |
| FAJ2281 | E 43 318200 | 75870 | 16/02/2018 |
| FAL5774 | E 43 314343 | 60503 | 02/03/2018 |
| FAO2980 | E 43 313882 | 74550 | 02/03/2018 |
| FAR3557 | E 43 313530 | 60503 | 02/03/2018 |
| FAS2124 | E 43 314476 | 74550 | 03/03/2018 |
| FAT0041 | E 43 313604 | 60503 | 02/03/2018 |
| FAT3954 | E 43 312622 | 60503 | 01/03/2018 |
| FAV7505 | E 43 314545 | 74550 | 02/03/2018 |
| FAX5710 | E 43 313780 | 60503 | 02/03/2018 |
| FAY4811 | E 43 314403 | 74550 | 02/03/2018 |
| FAZ5004 | E 43 313526 | 60503 | 02/03/2018 |
| FBE1773 | C 00 594721 | 57380 | 19/02/2018 |
| FBL8065 | E 43 317095 | 75870 | 14/02/2018 |
| FBQ6631 | E 43 312927 | 74550 | 01/03/2018 |
| FBQ7333 | C 00 698590 | 54600 | 19/02/2018 |
| FBQ8011 | E 43 314274 | 74550 | 02/03/2018 |
| FBQ9494 | E 43 313975 | 74550 | 02/03/2018 |
| FBS5520 | C 00 706336 | 55500 | 18/02/2018 |

| | | | |
|---|---|---|---|
| FBT2835 | E 43 313383 | 74630 | 02/03/2018 |
| FBW8001 | E 43 314720 | 60503 | 03/03/2018 |
| FCB2554 | E 43 314307 | 74550 | 02/03/2018 |
| FCE1900 | E 43 313825 | 60503 | 02/03/2018 |
| FCF6952 | E 43 314868 | 74550 | 03/03/2018 |
| FCI9365 | E 43 312359 | 74550 | 01/03/2018 |
| FCR6568 | E 43 312234 | 74550 | 01/03/2018 |
| FCT0959 | E 43 314363 | 60503 | 02/03/2018 |
| FCV1171 | E 43 314515 | 74550 | 03/03/2018 |
| FCX8566 | E 43 312241 | 74630 | 01/03/2018 |
| FDH4684 | E 43 312721 | 74550 | 01/03/2018 |
| FDH4684 | E 43 313857 | 74550 | 02/03/2018 |
| FDL5583 | C 00 652761 | 55920 | 19/02/2018 |
| FDM3963 | E 43 314625 | 56732 | 03/03/2018 |
| FDO3341 | E 43 313648 | 60503 | 02/03/2018 |
| FDP5746 | E 43 317103 | 75870 | 15/02/2018 |
| FDV6757 | E 43 313760 | 60503 | 02/03/2018 |
| FDV7894 | C 00 697723 | 51851 | 19/02/2018 |
| FDX8184 | E 43 311792 | 74550 | 28/02/2018 |
| FDZ4196 | E 43 312621 | 60503 | 01/03/2018 |
| FEE9437 | C 00 653291 | 55500 | 19/02/2018 |
| FER1082 | C 00 706334 | 55500 | 18/02/2018 |
| FEU4584 | E 43 318237 | 75870 | 16/02/2018 |
| FEV4432 | C 00 654927 | 55500 | 19/02/2018 |
| FEY1849 | E 43 314742 | 74550 | 03/03/2018 |
| FEY6454 | E 43 313826 | 60503 | 02/03/2018 |
| FFE6994 | E 43 317202 | 75870 | 15/02/2018 |
| FFI7481 | E 43 317188 | 75870 | 14/02/2018 |
| FFJ5310 | E 43 314866 | 74550 | 03/03/2018 |
| FFK1583 | E 43 314506 | 74550 | 03/03/2018 |
| FFK9734 | E 43 312638 | 60503 | 01/03/2018 |
| FFN6983 | E 43 312594 | 60503 | 01/03/2018 |
| FFN9233 | E 43 314859 | 74550 | 03/03/2018 |
| FFP2687 | P 00 567746 | 54521 | 27/02/2018 |
| FFS2081 | E 43 312915 | 74550 | 01/03/2018 |
| FFT1253 | E 43 312518 | 74550 | 01/03/2018 |
| FFT2584 | E 43 314106 | 74550 | 02/03/2018 |
| FFY5889 | P 00 567713 | 55500 | 27/02/2018 |
| FGC6506 | E 43 312605 | 60503 | 01/03/2018 |
| FGI5986 | E 43 313769 | 60503 | 02/03/2018 |
| FGM1320 | E 43 313999 | 74550 | 02/03/2018 |
| FGQ2800 | E 43 313521 | 74550 | 02/03/2018 |
| FGR5561 | E 43 312233 | 74550 | 01/03/2018 |
| FGR6047 | E 43 314417 | 74630 | 02/03/2018 |
| FGR7612 | E 43 314618 | 60503 | 03/03/2018 |
| FGX0467 | E 43 312629 | 60503 | 01/03/2018 |
| FHB4321 | E 43 314216 | 74550 | 02/03/2018 |
| FHD8912 | P 00 568101 | 55500 | 27/02/2018 |
| FHG2851 | E 43 312376 | 60503 | 01/03/2018 |
| FHG4336 | E 43 315513 | 74550 | 03/03/2018 |
| FHG6026 | E 43 317191 | 75870 | 14/02/2018 |
| FHJ4874 | P 00 567705 | 53800 | 27/02/2018 |
| FHP2937 | C 00 654156 | 55500 | 17/02/2018 |
| FHQ0556 | E 43 313289 | 74550 | 01/03/2018 |
| FHW8093 | E 43 312278 | 74550 | 01/03/2018 |
| FHZ0233 | E 43 313952 | 74550 | 02/03/2018 |
| FHZ1583 | C 00 644763 | 55680 | 20/02/2018 |
| FHZ7566 | C 00 678353 | 55500 | 19/02/2018 |
| FIE3418 | C 00 699930 | 76332 | 19/02/2018 |
| FII7230 | E 43 314958 | 74550 | 03/03/2018 |
| FIQ6100 | E 43 312323 | 74550 | 01/03/2018 |
| FIW3129 | E 43 314108 | 74550 | 02/03/2018 |
| FJA1926 | E 43 313691 | 74550 | 02/03/2018 |
| FJB6105 | E 43 318216 | 75870 | 16/02/2018 |
| FJE5515 | E 43 313385 | 74550 | 02/03/2018 |
| FJI4047 | E 43 314768 | 74550 | 03/03/2018 |
| FJJ5364 | C 00 678355 | 55500 | 19/02/2018 |
| FJM2370 | E 43 315403 | 74550 | 03/03/2018 |
| FJM8109 | E 43 318219 | 75870 | 16/02/2018 |
| FJP1823 | C 00 653297 | 55500 | 19/02/2018 |
| FJR9566 | E 43 312617 | 60503 | 01/03/2018 |
| FJS2638 | E 43 313396 | 74550 | 02/03/2018 |
| FJT5633 | E 43 318249 | 75870 | 16/02/2018 |
| FJU7723 | E 43 314101 | 60503 | 02/03/2018 |
| FJV7449 | E 43 315231 | 74550 | 03/03/2018 |
| FJW1377 | E 43 313567 | 74550 | 02/03/2018 |
| FJW4271 | E 43 313519 | 56732 | 02/03/2018 |
| FJZ9214 | E 43 318275 | 75870 | 16/02/2018 |
| FKC9960 | E 43 314353 | 60503 | 02/03/2018 |
| FKG6526 | E 43 318181 | 75870 | 16/02/2018 |
| FKJ1633 | E 43 314599 | 74550 | 03/03/2018 |
| FKO0148 | P 00 567728 | 55500 | 27/02/2018 |
| FKP2910 | E 43 312331 | 74550 | 01/03/2018 |
| FKT5738 | E 43 312412 | 60503 | 01/03/2018 |
| FKY9866 | E 43 313592 | 74550 | 02/03/2018 |
| FKZ0737 | E 43 313180 | 74550 | 01/03/2018 |
| FKZ1837 | E 43 315050 | 60503 | 03/03/2018 |
| FKZ2818 | C 00 706314 | 55500 | 18/02/2018 |
| FLF1106 | E 43 312368 | 74710 | 01/03/2018 |
| FLI9800 | E 43 318154 | 75870 | 16/02/2018 |
| FLK1116 | E 43 312410 | 60503 | 01/03/2018 |
| FLM0061 | E 43 312495 | 74550 | 01/03/2018 |
| FLQ9735 | E 43 312418 | 60503 | 01/03/2018 |
| FLW9240 | C 00 697721 | 51851 | 19/02/2018 |
| FMB3891 | E 43 312930 | 74550 | 01/03/2018 |
| FME1094 | E 43 315470 | 60503 | 03/03/2018 |
| FMF3767 | E 43 312715 | 74630 | 01/03/2018 |
| FMF5802 | E 43 317058 | 60503 | 02/03/2018 |
| FMF6450 | E 43 314510 | 74550 | 03/03/2018 |
| FMH6161 | E 43 314909 | 74550 | 03/03/2018 |
| FMQ0293 | E 43 318284 | 75870 | 17/02/2018 |
| FMY2798 | E 43 313979 | 60503 | 02/03/2018 |
| FNB6388 | E 43 314414 | 74550 | 02/03/2018 |
| FND8287 | E 43 314885 | 74550 | 03/03/2018 |
| FNL9968 | E 43 314355 | 60503 | 02/03/2018 |
| FNM8606 | E 43 312705 | 60503 | 01/03/2018 |
| FNP6621 | C 00 594723 | 57380 | 19/02/2018 |
| FNU1343 | E 43 318201 | 75870 | 16/02/2018 |
| FNW5297 | E 43 314287 | 74550 | 02/03/2018 |
| FOF0730 | C 00 698628 | 51851 | 19/02/2018 |
| FOF1417 | E 43 313338 | 74550 | 02/03/2018 |
| FOH0718 | E 43 314663 | 74710 | 03/03/2018 |
| FOQ6338 | E 43 313131 | 74550 | 01/03/2018 |
| FOX4417 | E 43 312649 | 60503 | 01/03/2018 |
| FPD1651 | E 43 313221 | 74550 | 01/03/2018 |
| FPF1960 | P 00 567736 | 54521 | 27/02/2018 |
| FPJ3041 | E 43 312919 | 74550 | 01/03/2018 |
| FPL0395 | E 43 312730 | 74630 | 01/03/2018 |
| FPU7476 | C 00 706274 | 55500 | 18/02/2018 |
| FPZ3557 | P 00 568105 | 55500 | 27/02/2018 |
| FQA8087 | E 43 318204 | 75870 | 16/02/2018 |
| FQF4741 | E 43 313525 | 74550 | 02/03/2018 |

| | | | |
|---|---|---|---|
| FBT5747 | E 43 314555 | 74710 | 02/03/2018 |
| FBX7851 | E 43 312611 | 60503 | 01/03/2018 |
| FCB6729 | E 43 312970 | 60503 | 01/03/2018 |
| FCF6952 | E 43 314553 | 74630 | 03/03/2018 |
| FCI6591 | E 43 313806 | 60503 | 02/03/2018 |
| FCR5510 | E 43 314219 | 74550 | 02/03/2018 |
| FCS7044 | E 43 314925 | 60503 | 03/03/2018 |
| FCU6613 | E 43 314278 | 60503 | 02/03/2018 |
| FCV4053 | E 43 313767 | 60503 | 02/03/2018 |
| FCY2220 | E 43 317194 | 75870 | 14/02/2018 |
| FDH4684 | E 43 313950 | 74630 | 02/03/2018 |
| FDH8963 | E 43 314531 | 74550 | 03/03/2018 |
| FDM3158 | E 43 317107 | 75870 | 15/02/2018 |
| FDN6556 | E 43 312221 | 74630 | 01/03/2018 |
| FDO4738 | E 43 314659 | 74550 | 03/03/2018 |
| FDR8871 | E 43 315675 | 74630 | 03/03/2018 |
| FDV7868 | E 43 315121 | 60503 | 03/03/2018 |
| FDV8422 | C 00 696050 | 60501 | 18/02/2018 |
| FDZ2499 | E 43 318157 | 75870 | 16/02/2018 |
| FED6186 | E 43 312989 | 60503 | 01/03/2018 |
| FEJ0222 | E 43 312735 | 74550 | 01/03/2018 |
| FER3318 | E 43 313152 | 74550 | 01/03/2018 |
| FEV0622 | E 43 312660 | 74550 | 01/03/2018 |
| FEX8554 | E 43 312754 | 74550 | 01/03/2018 |
| FEY6297 | E 43 313149 | 74550 | 01/03/2018 |
| FEZ6226 | C 00 652773 | 55500 | 20/02/2018 |
| FFH3726 | E 43 314187 | 74550 | 02/03/2018 |
| FFI7849 | P 00 567733 | 76331 | 27/02/2018 |
| FFK1583 | E 43 315167 | 74550 | 03/03/2018 |
| FFK7409 | E 43 317080 | 75870 | 15/02/2018 |
| FFN4975 | E 43 314567 | 74550 | 02/03/2018 |
| FFN8858 | E 43 312788 | 74550 | 01/03/2018 |
| FFN9914 | C 00 706344 | 55500 | 19/02/2018 |
| FFP8414 | E 43 313779 | 60503 | 02/03/2018 |
| FFS8818 | C 00 652757 | 55920 | 19/02/2018 |
| FFT2584 | E 43 312893 | 74550 | 01/03/2018 |
| FFX3565 | E 43 312237 | 74550 | 01/03/2018 |
| FGB1089 | E 43 318174 | 75870 | 16/02/2018 |
| FGE9489 | E 43 318250 | 75870 | 16/02/2018 |
| FGI7806 | E 43 314597 | 74550 | 03/03/2018 |
| FGO7732 | E 43 314601 | 74550 | 03/03/2018 |
| FGR5378 | C 00 698593 | 54521 | 19/02/2018 |
| FGR6047 | E 43 312321 | 74550 | 01/03/2018 |
| FGR6822 | E 43 317171 | 75870 | 15/02/2018 |
| FGW0438 | E 43 312925 | 74550 | 01/03/2018 |
| FHA9900 | E 43 312330 | 74550 | 01/03/2018 |
| FHC1730 | E 43 315012 | 60503 | 03/03/2018 |
| FHG2618 | C 00 652763 | 53800 | 19/02/2018 |
| FHG4313 | E 43 313562 | 60503 | 02/03/2018 |
| FHG4968 | C 00 604597 | 54526 | 19/02/2018 |
| FHJ0375 | E 43 315049 | 60503 | 03/03/2018 |
| FHL6845 | C 00 649013 | 55500 | 18/02/2018 |
| FHP6108 | E 43 315562 | 60503 | 03/03/2018 |
| FHQ6338 | E 43 313773 | 60503 | 02/03/2018 |
| FHX0944 | E 43 312317 | 60503 | 01/03/2018 |
| FHZ1169 | E 43 314270 | 74550 | 02/03/2018 |
| FHZ3221 | E 43 312881 | 60503 | 01/03/2018 |
| FIA8880 | E 43 313420 | 74550 | 02/03/2018 |
| FIH3817 | E 43 317069 | 74550 | 02/03/2018 |
| FIK6057 | E 43 312604 | 60503 | 01/03/2018 |
| FIW2258 | E 43 312755 | 74550 | 01/03/2018 |
| FIW7120 | E 43 313032 | 60503 | 01/03/2018 |
| FJA8871 | E 43 318217 | 75870 | 16/02/2018 |
| FJE0566 | E 43 312614 | 60503 | 01/03/2018 |
| FJH5069 | C 00 591749 | 76332 | 19/02/2018 |
| FJJ4043 | E 43 314291 | 74550 | 02/03/2018 |
| FJL9706 | P 00 567717 | 55500 | 27/02/2018 |
| FJM2370 | E 43 315280 | 74550 | 03/03/2018 |
| FJO9185 | E 43 313883 | 74550 | 02/03/2018 |
| FJP4419 | E 43 312373 | 74550 | 01/03/2018 |
| FJS0333 | E 43 318159 | 75870 | 16/02/2018 |
| FJS3690 | E 43 313291 | 74630 | 01/03/2018 |
| FJU4243 | C 00 652758 | 55920 | 19/02/2018 |
| FJV4798 | P 00 568099 | 76332 | 27/02/2018 |
| FJW1323 | E 43 317195 | 75870 | 15/02/2018 |
| FJW2170 | E 43 315390 | 60503 | 03/03/2018 |
| FJW4354 | E 43 313777 | 60503 | 02/03/2018 |
| FKA7344 | E 43 313480 | 74550 | 02/03/2018 |
| FKF6822 | E 43 313680 | 74550 | 02/03/2018 |
| FKG8864 | E 43 313866 | 74630 | 02/03/2018 |
| FKK9865 | C 00 706346 | 55500 | 19/02/2018 |
| FKO7146 | E 43 313590 | 60503 | 02/03/2018 |
| FKS3393 | C 00 698693 | 60412 | 19/02/2018 |
| FKU3221 | C 00 698591 | 76331 | 19/02/2018 |
| FKZ0569 | E 43 314026 | 60503 | 02/03/2018 |
| FKZ0773 | E 43 314512 | 74550 | 03/03/2018 |
| FKZ2321 | E 43 314834 | 60503 | 03/03/2018 |
| FLE7165 | E 43 313212 | 74550 | 01/03/2018 |
| FLG1127 | E 43 312391 | 60503 | 01/03/2018 |
| FLJ0131 | E 43 313957 | 74550 | 02/03/2018 |
| FLK3094 | E 43 312743 | 74550 | 01/03/2018 |
| FLM1349 | E 43 318198 | 75870 | 16/02/2018 |
| FLT2446 | E 43 313018 | 60503 | 01/03/2018 |
| FMA0841 | E 43 312963 | 60503 | 01/03/2018 |
| FMD3528 | E 43 312663 | 60503 | 01/03/2018 |
| FME8605 | E 43 312746 | 74550 | 01/03/2018 |
| FMF4271 | E 43 312797 | 74550 | 01/03/2018 |
| FMF6438 | E 43 314546 | 74550 | 03/03/2018 |
| FMG1730 | C 00 706338 | 55500 | 19/02/2018 |
| FMP2405 | E 43 314743 | 74630 | 03/03/2018 |
| FMT2883 | E 43 313809 | 60503 | 02/03/2018 |
| FMZ3699 | C 00 697724 | 76331 | 19/02/2018 |
| FND8088 | E 43 312607 | 60503 | 01/03/2018 |
| FND8749 | E 43 313023 | 60503 | 01/03/2018 |
| FNM4090 | E 43 312673 | 60503 | 01/03/2018 |
| FNN1629 | C 00 653287 | 55500 | 19/02/2018 |
| FNT4410 | E 43 313001 | 60503 | 01/03/2018 |
| FNU8227 | E 43 314891 | 60503 | 03/03/2018 |
| FOD6919 | E 43 314241 | 60503 | 02/03/2018 |
| FOF0816 | C 00 698592 | 76331 | 19/02/2018 |
| FOF2060 | E 43 312665 | 60503 | 01/03/2018 |
| FOP7820 | E 43 313292 | 74550 | 01/03/2018 |
| FOT4455 | C 00 497296 | 58194 | 19/02/2018 |
| FPC9203 | E 43 313158 | 74550 | 01/03/2018 |
| FPD1686 | C 00 656154 | 55500 | 19/02/2018 |
| FPF6743 | E 43 314200 | 74630 | 02/03/2018 |
| FPK9905 | E 43 312444 | 60503 | 01/03/2018 |
| FPM5618 | C 00 678307 | 55500 | 19/02/2018 |
| FPX2369 | E 43 312387 | 60503 | 01/03/2018 |
| FQA8087 | E 43 317109 | 75870 | 15/02/2018 |
| FQD2839 | E 43 313736 | 60503 | 02/03/2018 |
| FQG2098 | C 00 653293 | 55500 | 19/02/2018 |

| | | | |
|---|---|---|---|
| FQG5575 | E 43 314796 | 60503 | 03/03/2018 |
| FQI0114 | E 43 314691 | 56732 | 03/03/2018 |
| FQI6497 | E 43 312964 | 60503 | 01/03/2018 |
| FQK6458 | P 00 567724 | 54521 | 27/02/2018 |
| FQM3063 | E 43 313067 | 60503 | 01/03/2018 |
| FQP8455 | E 43 313842 | 60503 | 02/03/2018 |
| FQW9932 | E 43 311006 | 60503 | 28/02/2018 |
| FQY0734 | E 43 312407 | 60503 | 01/03/2018 |
| FRB4209 | E 43 313346 | 74630 | 02/03/2018 |
| FRC7673 | E 43 313960 | 74550 | 02/03/2018 |
| FRG2221 | C 00 706328 | 55500 | 18/02/2018 |
| FRR1449 | E 43 313832 | 60503 | 02/03/2018 |
| FRR7488 | E 43 313997 | 74550 | 02/03/2018 |
| FRT7301 | E 43 313465 | 74550 | 02/03/2018 |
| FRW4955 | E 43 313673 | 74550 | 02/03/2018 |
| FSB6799 | E 43 312411 | 60503 | 01/03/2018 |
| FSG2805 | E 43 317092 | 75870 | 15/02/2018 |
| FSG6008 | E 43 318190 | 75870 | 17/02/2018 |
| FSK8166 | E 43 314084 | 74550 | 02/03/2018 |
| FSM3010 | E 43 313895 | 74550 | 02/03/2018 |
| FSU3886 | E 43 315691 | 74550 | 03/03/2018 |
| FSX4317 | E 43 313514 | 60503 | 02/03/2018 |
| FTA6628 | E 43 313366 | 74550 | 02/03/2018 |
| FTB9946 | E 43 314468 | 74550 | 03/03/2018 |
| FTH6699 | E 43 313413 | 74550 | 02/03/2018 |
| FTI8094 | E 43 312517 | 74550 | 01/03/2018 |
| FTO6154 | E 43 312871 | 74550 | 01/03/2018 |
| FTU2905 | E 43 314342 | 60503 | 02/03/2018 |
| FTY5466 | E 43 312415 | 60503 | 01/03/2018 |
| FUC0818 | E 43 312225 | 74550 | 01/03/2018 |
| FUD9847 | E 43 317203 | 75870 | 14/02/2018 |
| FUI6194 | E 43 312341 | 74550 | 01/03/2018 |
| FUL6007 | C 00 644462 | 55500 | 20/02/2018 |
| FUM6678 | C 00 655331 | 57200 | 19/02/2018 |
| FUR0300 | E 43 313684 | 74630 | 02/03/2018 |
| FUX9750 | E 43 313412 | 74550 | 02/03/2018 |
| FUY0988 | E 43 313090 | 60503 | 01/03/2018 |
| FVB4004 | E 43 312950 | 74550 | 01/03/2018 |
| FVC7467 | E 43 312647 | 74550 | 01/03/2018 |
| FVC7467 | E 43 312188 | 74550 | 01/03/2018 |
| FVF4070 | E 43 314840 | 60503 | 03/03/2018 |
| FVL2167 | E 43 313539 | 60503 | 02/03/2018 |
| FVP5527 | E 43 312752 | 74550 | 01/03/2018 |
| FVU0449 | E 43 314462 | 74550 | 03/03/2018 |
| FVV8771 | E 43 318289 | 75870 | 17/02/2018 |
| FWA6446 | E 43 312325 | 74550 | 01/03/2018 |
| FWC2571 | E 43 317164 | 75870 | 14/02/2018 |
| FWD9357 | E 43 314444 | 74550 | 03/03/2018 |
| FWJ1772 | E 43 315406 | 60503 | 03/03/2018 |
| FWM8279 | E 43 317155 | 75870 | 15/02/2018 |
| FWR7445 | E 43 315682 | 74550 | 03/03/2018 |
| FWX2597 | E 43 314557 | 74550 | 03/03/2018 |
| FWY9044 | E 43 311100 | 60503 | 28/02/2018 |
| FWZ9809 | C 00 649055 | 55090 | 18/02/2018 |
| FXC8640 | E 43 312618 | 60503 | 01/03/2018 |
| FXG9630 | E 43 312690 | 74550 | 01/03/2018 |
| FXH4277 | E 43 313846 | 60503 | 02/03/2018 |
| FXL1809 | E 43 312670 | 60503 | 01/03/2018 |
| FXQ9009 | E 43 314602 | 74550 | 03/03/2018 |
| FXY7860 | C 00 656020 | 60501 | 19/02/2018 |
| FYD7547 | E 43 314005 | 74550 | 02/03/2018 |
| FYE7226 | E 43 312619 | 60503 | 01/03/2018 |
| FYI2727 | E 43 313034 | 60503 | 01/03/2018 |
| FYJ5906 | E 43 315313 | 74630 | 03/03/2018 |
| FYR0208 | E 43 313742 | 60503 | 02/03/2018 |
| FYT4220 | E 43 313456 | 60503 | 02/03/2018 |
| FYY9353 | E 43 313013 | 60503 | 01/03/2018 |
| FZA1867 | E 43 313984 | 74550 | 02/03/2018 |
| FZG4034 | C 00 706330 | 55500 | 18/02/2018 |
| FZJ6409 | C 00 604598 | 54526 | 19/02/2018 |
| FZK9039 | E 43 313403 | 74550 | 02/03/2018 |
| FZR4369 | E 43 313532 | 74550 | 02/03/2018 |
| FZW0649 | E 43 312483 | 74550 | 01/03/2018 |
| FZW9482 | E 43 313271 | 74550 | 01/03/2018 |
| FZY1404 | E 43 313497 | 74630 | 02/03/2018 |
| GAB2546 | E 43 312853 | 74550 | 01/03/2018 |
| GAD9800 | C 00 706401 | 55500 | 19/02/2018 |
| GAG1779 | E 43 314562 | 74550 | 03/03/2018 |
| GAT4693 | E 43 313698 | 74550 | 02/03/2018 |
| GAW5155 | E 43 313621 | 60503 | 02/03/2018 |
| GBC5914 | C 00 706306 | 55500 | 18/02/2018 |
| GBI4814 | E 43 312684 | 60503 | 01/03/2018 |
| GBM3874 | C 00 652721 | 55500 | 19/02/2018 |
| GBN2149 | C 00 706271 | 55500 | 18/02/2018 |
| GBU6869 | E 43 318167 | 75870 | 16/02/2018 |
| GBU9413 | E 43 315066 | 60503 | 03/03/2018 |
| GBX9725 | E 43 315181 | 74550 | 03/03/2018 |
| GCD5609 | E 43 312269 | 74550 | 01/03/2018 |
| GCK4571 | E 43 314039 | 74550 | 02/03/2018 |
| GCM7810 | E 43 314824 | 74550 | 03/03/2018 |
| GCZ0632 | E 43 317186 | 75870 | 14/02/2018 |
| GDA1967 | E 43 312200 | 74550 | 01/03/2018 |
| GDI1373 | E 43 312995 | 60503 | 01/03/2018 |
| GDI7050 | E 43 318166 | 75870 | 16/02/2018 |
| GDJ9601 | E 43 312902 | 74630 | 01/03/2018 |
| GDM5161 | E 43 313805 | 60503 | 02/03/2018 |
| GDO8178 | E 43 313550 | 60503 | 02/03/2018 |
| GDT0751 | E 43 317196 | 75870 | 15/02/2018 |
| GDY3909 | E 43 312539 | 74550 | 01/03/2018 |
| GED3955 | E 43 313682 | 74550 | 02/03/2018 |
| GEP9344 | E 43 314843 | 74550 | 03/03/2018 |
| GEW0196 | E 43 315303 | 74550 | 03/03/2018 |
| GFM6498 | E 43 312867 | 74550 | 01/03/2018 |
| GGC3526 | E 43 312329 | 74550 | 01/03/2018 |
| GGT9446 | E 43 315038 | 60503 | 03/03/2018 |
| GHF3100 | E 43 314352 | 60503 | 02/03/2018 |
| GHL6252 | E 43 314189 | 74550 | 02/03/2018 |
| GHR0509 | E 43 318293 | 75870 | 16/02/2018 |
| GHR6651 | E 43 312441 | 60503 | 01/03/2018 |
| GHY9358 | E 43 318162 | 75870 | 16/02/2018 |
| GIH4468 | E 43 315127 | 60503 | 03/03/2018 |
| GIJ0760 | C 00 649056 | 55680 | 18/02/2018 |
| GIS2270 | E 43 312446 | 60503 | 01/03/2018 |
| GIV1293 | E 43 314897 | 60503 | 03/03/2018 |
| GIZ9463 | E 43 312606 | 60503 | 01/03/2018 |
| GJC6247 | E 43 314826 | 74630 | 03/03/2018 |
| GKE4686 | E 43 318286 | 75870 | 17/02/2018 |
| GKF7729 | C 00 706329 | 55500 | 18/02/2018 |
| GQL3845 | E 43 313142 | 74550 | 01/03/2018 |
| GSP9166 | E 43 312238 | 74550 | 01/03/2018 |
| GUN8531 | C 00 656004 | 51851 | 19/02/2018 |
| GWX7032 | C 00 654924 | 55500 | 19/02/2018 |

| | | | |
|---|---|---|---|
| FQH3327 | E 43 313586 | 60503 | 02/03/2018 |
| FQI5135 | E 43 315678 | 74550 | 03/03/2018 |
| FQK5787 | E 43 317197 | 75870 | 15/02/2018 |
| FQK8061 | E 43 313739 | 60503 | 02/03/2018 |
| FQP3359 | E 43 312236 | 74550 | 01/03/2018 |
| FQW5511 | E 43 314789 | 56732 | 03/03/2018 |
| FQX2796 | E 43 313788 | 60503 | 02/03/2018 |
| FRA9080 | E 43 312481 | 60503 | 01/03/2018 |
| FRB4602 | C 00 706100 | 55500 | 19/02/2018 |
| FRE2220 | E 43 314848 | 74550 | 03/03/2018 |
| FRK8613 | E 43 317153 | 75870 | 15/02/2018 |
| FRR3621 | C 00 706311 | 55500 | 18/02/2018 |
| FRS3161 | E 43 313354 | 74550 | 02/03/2018 |
| FRW0333 | E 43 315304 | 74550 | 03/03/2018 |
| FRX4167 | C 00 694160 | 60412 | 19/02/2018 |
| FSG1136 | E 43 315174 | 74630 | 03/03/2018 |
| FSG3338 | E 43 313841 | 60503 | 02/03/2018 |
| FSI0829 | E 43 313334 | 74550 | 02/03/2018 |
| FSM1214 | E 43 313035 | 60503 | 01/03/2018 |
| FSS2756 | E 43 313415 | 74550 | 02/03/2018 |
| FSV3664 | E 43 318205 | 75870 | 16/02/2018 |
| FTA2116 | C 00 706349 | 55500 | 19/02/2018 |
| FTB7854 | E 43 313414 | 74550 | 02/03/2018 |
| FTG8729 | E 43 313360 | 74550 | 02/03/2018 |
| FTH7653 | E 43 318193 | 75870 | 17/02/2018 |
| FTM9074 | E 43 318144 | 75870 | 16/02/2018 |
| FTQ8844 | E 43 315199 | 74550 | 03/03/2018 |
| FTV4481 | E 43 313693 | 74550 | 02/03/2018 |
| FUA8228 | E 43 314280 | 60503 | 02/03/2018 |
| FUC1440 | E 43 312228 | 74550 | 01/03/2018 |
| FUG9538 | E 43 318195 | 75870 | 17/02/2018 |
| FUK0326 | E 43 313022 | 60503 | 01/03/2018 |
| FUL7439 | E 43 313171 | 74550 | 01/03/2018 |
| FUN2340 | C 00 652760 | 55500 | 19/02/2018 |
| FUX8750 | E 43 313436 | 74550 | 02/03/2018 |
| FUY0534 | E 43 312662 | 74550 | 01/03/2018 |
| FUY4326 | E 43 315074 | 74550 | 03/03/2018 |
| FVB6447 | E 43 313577 | 60503 | 02/03/2018 |
| FVC7467 | E 43 312211 | 74550 | 01/03/2018 |
| FVE4411 | C 00 706332 | 55500 | 18/02/2018 |
| FVI9490 | E 43 313006 | 60503 | 01/03/2018 |
| FVL3967 | E 43 314012 | 60503 | 02/03/2018 |
| FVT1075 | E 43 314409 | 74630 | 02/03/2018 |
| FVV4074 | E 43 314690 | 74550 | 03/03/2018 |
| FVZ2394 | E 43 313170 | 74550 | 01/03/2018 |
| FWA6921 | C 00 654153 | 55500 | 17/02/2018 |
| FWD2833 | E 43 313729 | 60503 | 02/03/2018 |
| FWH6172 | E 43 312890 | 74550 | 01/03/2018 |
| FWK1801 | C 00 652725 | 55500 | 19/02/2018 |
| FWP9798 | E 43 313762 | 60503 | 02/03/2018 |
| FWT5104 | C 00 656007 | 60501 | 19/02/2018 |
| FWX3677 | E 43 313560 | 56732 | 02/03/2018 |
| FWZ0102 | E 43 318197 | 75870 | 16/02/2018 |
| FXA9972 | E 43 314500 | 74550 | 03/03/2018 |
| FXD1386 | E 43 318145 | 75870 | 16/02/2018 |
| FXH2304 | E 43 313408 | 74550 | 02/03/2018 |
| FXJ1847 | E 43 318182 | 75870 | 16/02/2018 |
| FXN1219 | E 43 313172 | 74550 | 01/03/2018 |
| FXR6336 | E 43 313578 | 60503 | 02/03/2018 |
| FYB2262 | E 43 315685 | 74550 | 03/03/2018 |
| FYE5702 | E 43 313749 | 60503 | 02/03/2018 |
| FYG1719 | E 43 317077 | 75870 | 15/02/2018 |
| FYJ5321 | E 43 312427 | 60503 | 01/03/2018 |
| FYN0778 | E 43 314023 | 60503 | 02/03/2018 |
| FYT4220 | E 43 313423 | 74550 | 02/03/2018 |
| FYY8177 | E 43 313274 | 74550 | 01/03/2018 |
| FZA1654 | E 43 318244 | 75870 | 16/02/2018 |
| FZC7795 | E 43 312839 | 74550 | 01/03/2018 |
| FZJ2429 | C 00 706308 | 55500 | 18/02/2018 |
| FZK3995 | E 43 313752 | 60503 | 02/03/2018 |
| FZL7553 | E 43 313718 | 60503 | 02/03/2018 |
| FZT2179 | E 43 315535 | 60503 | 03/03/2018 |
| FZW6654 | E 43 312311 | 56732 | 01/03/2018 |
| FZX6383 | C 00 699925 | 76332 | 19/02/2018 |
| GAA9920 | E 43 312933 | 74630 | 01/03/2018 |
| GAB6956 | E 43 312587 | 60503 | 01/03/2018 |
| GAE2640 | E 43 318230 | 75870 | 16/02/2018 |
| GAL6125 | E 43 310863 | 60503 | 28/02/2018 |
| GAV7518 | E 43 313428 | 74550 | 02/03/2018 |
| GBB4380 | E 43 314411 | 74630 | 02/03/2018 |
| GBF8409 | E 43 313397 | 74550 | 02/03/2018 |
| GBL3902 | E 43 313472 | 74550 | 02/03/2018 |
| GBM9478 | E 43 312630 | 60503 | 01/03/2018 |
| GBQ8223 | E 43 315173 | 74550 | 03/03/2018 |
| GBU6997 | E 43 314879 | 74550 | 03/03/2018 |
| GBW1773 | E 43 315102 | 74550 | 03/03/2018 |
| GCA4637 | E 43 313942 | 74550 | 02/03/2018 |
| GCJ3932 | E 43 313588 | 60503 | 02/03/2018 |
| GCL7015 | E 43 314120 | 74550 | 02/03/2018 |
| GCR9816 | E 43 312453 | 56732 | 01/03/2018 |
| GDA1658 | E 43 312599 | 60503 | 01/03/2018 |
| GDD8858 | E 43 312840 | 74550 | 01/03/2018 |
| GDI3137 | E 43 313331 | 74550 | 02/03/2018 |
| GDJ1318 | P 00 567714 | 55500 | 27/02/2018 |
| GDL5894 | E 43 312795 | 74550 | 01/03/2018 |
| GDM8983 | E 43 313043 | 60503 | 01/03/2018 |
| GDR8068 | E 43 313069 | 60503 | 01/03/2018 |
| GDV4859 | C 00 656002 | 51851 | 19/02/2018 |
| GDY6130 | E 43 315222 | 74550 | 03/03/2018 |
| GEG1558 | E 43 312497 | 74550 | 01/03/2018 |
| GEW0019 | E 43 318211 | 75870 | 16/02/2018 |
| GFD4620 | C 00 697720 | 76331 | 19/02/2018 |
| GFU2346 | E 43 314345 | 60503 | 02/03/2018 |
| GGE7103 | C 00 706347 | 55500 | 19/02/2018 |
| GGV9118 | E 43 314099 | 60503 | 02/03/2018 |
| GHH4172 | E 43 313795 | 56732 | 02/03/2018 |
| GHN7352 | E 43 314002 | 74550 | 02/03/2018 |
| GHR1079 | E 43 313849 | 60503 | 02/03/2018 |
| GHX4485 | E 43 313766 | 60503 | 02/03/2018 |
| GHZ2450 | C 00 706339 | 56144 | 19/02/2018 |
| GII4582 | E 43 312506 | 74550 | 01/03/2018 |
| GIQ2360 | E 43 311334 | 74550 | 28/02/2018 |
| GIU0307 | E 43 313341 | 74710 | 02/03/2018 |
| GIY2737 | E 43 313213 | 74550 | 01/03/2018 |
| GJB4918 | E 43 318194 | 75870 | 17/02/2018 |
| GKC2514 | E 43 313814 | 60503 | 02/03/2018 |
| GKF6349 | E 43 312885 | 60503 | 01/03/2018 |
| GOL6083 | E 43 314745 | 74550 | 03/03/2018 |
| GRD8933 | E 43 314085 | 74550 | 02/03/2018 |
| GTW6005 | E 43 317057 | 60503 | 02/03/2018 |
| GWC7367 | E 43 314387 | 74550 | 02/03/2018 |
| GXS7128 | C 00 649054 | 55680 | 18/02/2018 |

| | | | |
|---|---|---|---|
| GYV9010 | E 43 313453 | 74550 | 02/03/2018 |
| GZJ1873 | E 43 314445 | 74550 | 03/03/2018 |
| HCS8332 | E 43 312822 | 60503 | 01/03/2018 |
| HDJ5914 | E 43 318199 | 75870 | 16/02/2018 |
| HEI2193 | E 43 312389 | 74550 | 01/03/2018 |
| HEM1005 | E 43 313845 | 60503 | 02/03/2018 |
| HEV7304 | E 43 314516 | 74630 | 03/03/2018 |
| HFP9801 | E 43 315703 | 74630 | 03/03/2018 |
| HGH6379 | E 43 317054 | 60503 | 02/03/2018 |
| HGJ5024 | E 43 315170 | 74630 | 03/03/2018 |
| HHB3248 | E 43 313339 | 74550 | 02/03/2018 |
| HHN4288 | E 43 315458 | 74550 | 03/03/2018 |
| HIU1343 | E 43 314501 | 74550 | 03/03/2018 |
| HIX6265 | E 43 313988 | 74550 | 02/03/2018 |
| HJF6452 | E 43 314954 | 60503 | 03/03/2018 |
| HJG8620 | E 43 312640 | 60503 | 01/03/2018 |
| HKC6690 | E 43 312397 | 60503 | 01/03/2018 |
| HLG4088 | E 43 313755 | 60503 | 02/03/2018 |
| HLJ6923 | E 43 313855 | 60503 | 02/03/2018 |
| HLX6386 | E 43 312981 | 60503 | 01/03/2018 |
| HLZ6986 | E 43 314660 | 74550 | 03/03/2018 |
| HMT2650 | E 43 312921 | 74550 | 01/03/2018 |
| HNE2877 | E 43 312430 | 60503 | 01/03/2018 |
| HNO9014 | E 43 312193 | 74550 | 01/03/2018 |
| HOA6495 | E 43 313373 | 74550 | 02/03/2018 |
| HOD7325 | E 43 315158 | 74550 | 03/03/2018 |
| HOG9073 | E 43 312504 | 74550 | 01/03/2018 |
| HOJ9757 | E 43 318189 | 75870 | 17/02/2018 |
| HQE5771 | E 43 312729 | 74550 | 01/03/2018 |
| HZG2238 | P 00 567731 | 55500 | 27/02/2018 |
| IDE7558 | E 43 314979 | 60503 | 03/03/2018 |
| IHV1195 | E 43 312655 | 60503 | 01/03/2018 |
| IMZ7161 | C 00 699928 | 76332 | 19/02/2018 |
| IPG9036 | E 43 315650 | 74550 | 03/03/2018 |
| JEL0033 | C 00 706337 | 55500 | 18/02/2018 |
| JHD0267 | E 43 313513 | 74550 | 02/03/2018 |
| JIA0118 | C 00 678354 | 55500 | 19/02/2018 |
| JKV4626 | C 00 699803 | 65300 | 18/02/2018 |
| JNR5802 | C 00 497295 | 55500 | 19/02/2018 |
| JRT4461 | E 43 312295 | 74550 | 01/03/2018 |
| JUH6467 | C 00 656334 | 55500 | 17/02/2018 |
| KER9302 | E 43 312535 | 74550 | 01/03/2018 |
| KGN0227 | E 43 315509 | 74630 | 03/03/2018 |
| KKJ3887 | E 43 312509 | 74550 | 01/03/2018 |
| KML9242 | E 43 313116 | 74550 | 01/03/2018 |
| KOC0141 | E 43 313747 | 60503 | 02/03/2018 |
| KPV2198 | E 43 313485 | 74550 | 02/03/2018 |
| KVE9976 | C 00 706755 | 60501 | 18/02/2018 |
| KVJ6049 | C 00 656200 | 51851 | 19/02/2018 |
| LAX1378 | E 43 314888 | 74550 | 03/03/2018 |
| LCE3714 | E 43 312953 | 74550 | 01/03/2018 |
| LJE6361 | E 43 313278 | 74550 | 01/03/2018 |
| LLR1465 | E 43 317100 | 75870 | 15/02/2018 |
| LNI9470 | E 43 313174 | 74550 | 01/03/2018 |
| LPK6809 | E 43 312698 | 74550 | 01/03/2018 |
| LQI2151 | E 43 312360 | 74550 | 01/03/2018 |
| LVD3717 | E 43 313594 | 60503 | 02/03/2018 |
| LYT7075 | E 43 314438 | 74630 | 03/03/2018 |
| MLF2097 | C 00 652755 | 55500 | 19/02/2018 |
| MND0446 | E 43 314729 | 74550 | 03/03/2018 |
| MOR9276 | E 43 313073 | 74550 | 01/03/2018 |
| MPN0888 | E 43 312472 | 60503 | 01/03/2018 |
| MSH6361 | E 43 312979 | 60503 | 01/03/2018 |
| MTN9962 | E 43 314988 | 74550 | 03/03/2018 |
| MVX0356 | E 43 313618 | 60503 | 02/03/2018 |
| MXC2307 | E 43 312597 | 60503 | 01/03/2018 |
| NDQ7040 | E 43 313609 | 60503 | 02/03/2018 |
| NFU5805 | E 43 315143 | 74550 | 03/03/2018 |
| NGX4630 | E 43 312212 | 74550 | 01/03/2018 |
| NJN5484 | E 43 313391 | 74550 | 02/03/2018 |
| NLM9444 | E 43 314563 | 74550 | 03/03/2018 |
| NQJ8529 | E 43 314261 | 60503 | 02/03/2018 |
| NRP1818 | E 43 312688 | 60503 | 01/03/2018 |
| NTN1871 | E 43 313058 | 60503 | 01/03/2018 |
| NXY7062 | C 00 706313 | 55500 | 18/02/2018 |
| OBN2756 | E 43 312613 | 60503 | 01/03/2018 |
| ODU5589 | C 00 656017 | 57200 | 19/02/2018 |
| OLO3189 | E 43 314035 | 74550 | 02/03/2018 |
| OLV9388 | E 43 314107 | 74550 | 02/03/2018 |
| OPH1612 | E 43 314398 | 74550 | 02/03/2018 |
| OPO5529 | E 43 313993 | 74550 | 02/03/2018 |
| OQD0546 | C 00 706340 | 55500 | 19/02/2018 |
| OQQ1759 | E 43 312593 | 60503 | 01/03/2018 |
| OQW1804 | E 43 317066 | 60503 | 02/03/2018 |
| OQZ5998 | C 00 706331 | 55500 | 18/02/2018 |
| OVS9687 | E 43 317169 | 75870 | 15/02/2018 |
| OWH4492 | C 00 706333 | 55500 | 18/02/2018 |
| OWM2092 | E 43 310854 | 74550 | 28/02/2018 |
| OWP7826 | E 43 315542 | 60503 | 03/03/2018 |
| PEI9929 | E 43 314281 | 60503 | 02/03/2018 |
| PFL1398 | C 00 652724 | 55500 | 19/02/2018 |
| PPN3807 | E 43 318185 | 75870 | 17/02/2018 |
| PUL6644 | C 00 706099 | 55500 | 19/02/2018 |
| PUY8678 | C 00 654148 | 55680 | 17/02/2018 |
| PVQ3552 | E 43 313457 | 60503 | 02/03/2018 |
| PVU5104 | C 00 653295 | 55500 | 19/02/2018 |
| PWF5571 | E 43 313294 | 74630 | 01/03/2018 |
| PWN5486 | C 00 678356 | 55500 | 19/02/2018 |
| PWR5336 | E 43 314895 | 60503 | 03/03/2018 |
| PWZ1892 | E 43 314854 | 74550 | 03/03/2018 |
| PWZ1892 | E 43 312906 | 74550 | 01/03/2018 |
| PXU7948 | E 43 314837 | 60503 | 03/03/2018 |
| PXZ1888 | E 43 314877 | 74550 | 03/03/2018 |
| PYB5745 | E 43 314482 | 74550 | 03/03/2018 |
| PYE1127 | E 43 312197 | 74550 | 01/03/2018 |
| PYI1856 | E 43 315616 | 74550 | 03/03/2018 |
| PYK1252 | E 43 312643 | 60503 | 01/03/2018 |
| PYK4809 | E 43 312818 | 60503 | 01/03/2018 |
| PYM7604 | E 43 312616 | 60503 | 01/03/2018 |
| PYM9894 | E 43 318282 | 75870 | 16/02/2018 |
| PYQ4153 | E 43 312658 | 74550 | 01/03/2018 |
| PYZ2836 | E 43 314499 | 74550 | 03/03/2018 |
| PZA5322 | E 43 315543 | 60503 | 03/03/2018 |
| PZE8436 | E 43 315647 | 74710 | 03/03/2018 |
| PZI1431 | E 43 314105 | 74550 | 02/03/2018 |
| PZL0765 | E 43 313223 | 74550 | 01/03/2018 |
| PZN6331 | E 43 313499 | 74550 | 02/03/2018 |
| PZR0965 | E 43 312235 | 74550 | 01/03/2018 |
| PZT2532 | E 43 312849 | 74550 | 01/03/2018 |
| PZU2115 | E 43 314996 | 60503 | 03/03/2018 |
| PZY9101 | E 43 313052 | 74550 | 01/03/2018 |
| QAD2087 | E 43 314400 | 74550 | 02/03/2018 |

| | | | |
|---|---|---|---|
| GZD0496 | E 43 313100 | 74550 | 01/03/2018 |
| HAX9401 | E 43 313325 | 74550 | 01/03/2018 |
| HDF2360 | E 43 313998 | 74550 | 02/03/2018 |
| HDO6489 | E 43 318243 | 75870 | 16/02/2018 |
| HEJ8930 | E 43 314098 | 60503 | 02/03/2018 |
| HEU3480 | E 43 318265 | 75870 | 16/02/2018 |
| HFE6960 | C 00 679615 | 60501 | 19/02/2018 |
| HFW9764 | E 43 317081 | 75870 | 15/02/2018 |
| HGJ5024 | E 43 315189 | 74550 | 03/03/2018 |
| HGJ5024 | E 43 313991 | 74550 | 02/03/2018 |
| HHJ8601 | E 43 313884 | 74550 | 02/03/2018 |
| HIO5663 | E 43 315349 | 74630 | 03/03/2018 |
| HIX4515 | E 43 314860 | 60503 | 03/03/2018 |
| HJA7581 | C 00 654144 | 54521 | 17/02/2018 |
| HJG8620 | E 43 314511 | 74630 | 03/03/2018 |
| HJJ6522 | E 43 312346 | 74630 | 01/03/2018 |
| HKP3527 | C 00 652774 | 55500 | 20/02/2018 |
| HLG9212 | E 43 315198 | 74550 | 03/03/2018 |
| HLP8969 | E 43 313765 | 60503 | 02/03/2018 |
| HLX7941 | E 43 312713 | 74550 | 01/03/2018 |
| HMT2038 | E 43 312203 | 74630 | 01/03/2018 |
| HMY6414 | E 43 312583 | 60503 | 01/03/2018 |
| HNK0002 | E 43 314728 | 60503 | 03/03/2018 |
| HNW8267 | C 00 706762 | 54521 | 19/02/2018 |
| HOB8551 | E 43 315060 | 60503 | 03/03/2018 |
| HOD7325 | E 43 311224 | 60503 | 28/02/2018 |
| HOJ7354 | E 43 318191 | 75870 | 17/02/2018 |
| HQC8286 | E 43 317108 | 75870 | 15/02/2018 |
| HTN6589 | E 43 314833 | 74550 | 03/03/2018 |
| ICQ5530 | E 43 313606 | 60503 | 02/03/2018 |
| IFC8531 | E 43 312347 | 74550 | 01/03/2018 |
| IHV1195 | E 43 312656 | 60503 | 01/03/2018 |
| IOQ6386 | E 43 314741 | 60503 | 03/03/2018 |
| IPV2332 | E 43 313754 | 60503 | 02/03/2018 |
| JEP8988 | E 43 312938 | 74550 | 01/03/2018 |
| JHJ9822 | E 43 313475 | 74550 | 02/03/2018 |
| JKE4801 | E 43 313724 | 60503 | 02/03/2018 |
| JLT0392 | E 43 314296 | 74550 | 02/03/2018 |
| JPM2458 | E 43 313267 | 74550 | 01/03/2018 |
| JTZ7001 | E 43 317136 | 75870 | 15/02/2018 |
| JVF7371 | E 43 313387 | 74550 | 02/03/2018 |
| KGJ5225 | E 43 313515 | 74550 | 02/03/2018 |
| KIV3994 | E 43 313738 | 60503 | 02/03/2018 |
| KLP4448 | E 43 315668 | 74550 | 03/03/2018 |
| KMX3935 | E 43 314710 | 74550 | 03/03/2018 |
| KOO8557 | E 43 314474 | 74550 | 03/03/2018 |
| KRQ3939 | E 43 313057 | 60503 | 01/03/2018 |
| KVH1836 | E 43 313061 | 74550 | 01/03/2018 |
| KYG6085 | E 43 314861 | 74550 | 03/03/2018 |
| LBZ1913 | C 00 696052 | 51851 | 18/02/2018 |
| LCE6981 | E 43 314470 | 74550 | 03/03/2018 |
| LKX9409 | E 43 313963 | 74550 | 02/03/2018 |
| LMM0959 | P 00 567707 | 55500 | 27/02/2018 |
| LPG6257 | E 43 314835 | 74550 | 03/03/2018 |
| LPP2602 | C 00 698629 | 65300 | 19/02/2018 |
| LRS1282 | E 43 313708 | 74550 | 02/03/2018 |
| LXR7180 | C 00 656163 | 55500 | 19/02/2018 |
| MKZ1991 | E 43 312988 | 60503 | 01/03/2018 |
| MMI3834 | E 43 312910 | 74550 | 01/03/2018 |
| MOO3057 | E 43 314405 | 74550 | 02/03/2018 |
| MOR9276 | E 43 313074 | 74550 | 01/03/2018 |
| MQG2001 | E 43 311254 | 74710 | 28/02/2018 |
| MSV8627 | E 43 318292 | 75870 | 16/02/2018 |
| MUG5426 | E 43 315011 | 74550 | 03/03/2018 |
| MVZ4445 | E 43 313511 | 74550 | 02/03/2018 |
| MYS2506 | E 43 314513 | 74550 | 03/03/2018 |
| NFU5805 | E 43 312716 | 74550 | 01/03/2018 |
| NGM0500 | E 43 313956 | 74550 | 02/03/2018 |
| NHC2946 | E 43 312744 | 74550 | 01/03/2018 |
| NLK5730 | E 43 315077 | 74550 | 03/03/2018 |
| NQJ8529 | E 43 314260 | 74550 | 02/03/2018 |
| NRH7504 | E 43 314505 | 74550 | 03/03/2018 |
| NRU0983 | E 43 314831 | 74710 | 03/03/2018 |
| NWN0635 | P 00 291616 | 55680 | 27/02/2018 |
| NYM7239 | E 43 315514 | 56732 | 03/03/2018 |
| OCX9921 | C 00 654165 | 55500 | 19/02/2018 |
| OGD3084 | E 43 312625 | 60503 | 01/03/2018 |
| OLP2626 | E 43 312528 | 74550 | 01/03/2018 |
| OMF1210 | E 43 314887 | 60503 | 03/03/2018 |
| OPI6085 | E 43 318161 | 75870 | 16/02/2018 |
| OPX9753 | E 43 317064 | 60503 | 02/03/2018 |
| OQG4020 | E 43 318239 | 75870 | 16/02/2018 |
| OQR6392 | E 43 313896 | 74550 | 02/03/2018 |
| OQZ2159 | E 43 313473 | 74550 | 02/03/2018 |
| OSA5360 | C 00 706341 | 55500 | 19/02/2018 |
| OVT4432 | E 43 318261 | 75870 | 16/02/2018 |
| OWL0379 | P 00 568097 | 55680 | 27/02/2018 |
| OWM4806 | P 00 567711 | 55500 | 27/02/2018 |
| OXJ1354 | E 43 313793 | 60503 | 02/03/2018 |
| PEK1756 | E 43 312808 | 74550 | 01/03/2018 |
| PKA8661 | E 43 313148 | 74550 | 01/03/2018 |
| PUI1755 | E 43 312635 | 60503 | 01/03/2018 |
| PUU6118 | E 43 313364 | 74550 | 02/03/2018 |
| PVF8225 | C 00 678358 | 68232 | 19/02/2018 |
| PVS7234 | C 00 646517 | 51851 | 19/02/2018 |
| PVU5104 | C 00 706343 | 55500 | 19/02/2018 |
| PWJ8816 | E 43 314391 | 74550 | 02/03/2018 |
| PWO5730 | C 00 652759 | 55500 | 19/02/2018 |
| PWY7705 | C 00 652756 | 55500 | 19/02/2018 |
| PWZ1892 | E 43 312492 | 74550 | 01/03/2018 |
| PWZ8026 | E 43 312433 | 60503 | 01/03/2018 |
| PXX8767 | C 00 696051 | 51930 | 18/02/2018 |
| PYA7933 | C 00 706307 | 55500 | 18/02/2018 |
| PYD6359 | E 43 312612 | 60503 | 01/03/2018 |
| PYF0870 | P 00 568098 | 55090 | 27/02/2018 |
| PYI8076 | C 00 706342 | 55500 | 19/02/2018 |
| PYK2399 | E 43 315298 | 74550 | 03/03/2018 |
| PYL0278 | E 43 313891 | 74630 | 02/03/2018 |
| PYM7604 | E 43 314628 | 60503 | 03/03/2018 |
| PYQ1817 | E 43 318288 | 75870 | 17/02/2018 |
| PYS9950 | E 43 312641 | 60503 | 01/03/2018 |
| PYZ2836 | E 43 315560 | 60503 | 03/03/2018 |
| PZC9435 | E 43 312852 | 74550 | 01/03/2018 |
| PZI0333 | E 43 315512 | 74550 | 03/03/2018 |
| PZK6139 | E 43 314889 | 74550 | 03/03/2018 |
| PZN1590 | E 43 313791 | 60503 | 02/03/2018 |
| PZP8952 | E 43 312813 | 60503 | 01/03/2018 |
| PZS1642 | E 43 313990 | 60503 | 02/03/2018 |
| PZT8017 | E 43 312642 | 60503 | 01/03/2018 |
| PZX8933 | E 43 313774 | 60503 | 02/03/2018 |
| PZZ5548 | E 43 312536 | 74550 | 01/03/2018 |
| QBR4604 | E 43 314871 | 74550 | 03/03/2018 |

| | | | | | | | | |
|---|---|---|---|---|---|---|---|---|
| QGC3748 | C 00 649018 | 55500 | 18/02/2018 | QIB7419 | E 43 312838 | 74550 | 01/03/2018 |
| QID8853 | C 00 706269 | 55500 | 18/02/2018 | QMR8121 | E 43 313838 | 60503 | 02/03/2018 |
| QMX0488 | E 43 313622 | 60503 | 02/03/2018 | QNC3408 | E 43 307831 | 60503 | 25/02/2018 |
| QNE1017 | E 43 313982 | 60503 | 02/03/2018 | QNF7056 | E 43 318184 | 75870 | 16/02/2018 |
| QNH4280 | C 00 656194 | 51851 | 19/02/2018 | QNK4751 | C 00 654157 | 55680 | 17/02/2018 |
| QNK6263 | E 43 314334 | 74550 | 02/03/2018 | QNL2821 | E 43 317192 | 75870 | 14/02/2018 |
| QNL3318 | E 43 314338 | 60503 | 02/03/2018 | QNL4407 | E 43 313862 | 60503 | 02/03/2018 |
| QNM4758 | E 43 315487 | 74550 | 03/03/2018 | QNM8597 | E 43 315693 | 74550 | 03/03/2018 |
| QNM9963 | E 43 318224 | 75870 | 16/02/2018 | QNO3467 | E 43 318210 | 75870 | 16/02/2018 |
| QNP8953 | E 43 318152 | 75870 | 16/02/2018 | QNR6686 | E 43 313361 | 74550 | 02/03/2018 |

**ÓRGÃO AUTUADOR: 264770**

**EDITAL DE NOTIFICAÇÃO DE PENALIDADE PELO COMETIMENTO DE INFRAÇÃO DE TRÂNSITO**

O Secretário de Transporte e Trânsito, considerando o disposto nos artigos 24, 281, 282 e seus respectivos incisos da Lei Federal nº 9503/97 - Código de Trânsito Brasileiro - CTB, torna público, de acordo com a Resolução CONTRAN 619/2016 a relação de AUTOS DE INFRAÇÃO DE TRÂNSITO (AIT) validados e processados no lote número: NGW647700188 do dia 08/03/2018.

A partir da data desta publicação, o proprietário pode APRESENTAR O RECURSO NA JARI até dia 12/04/2018. Caso não esteja corretamente relatada a infração ocorrida, apresente RECURSO NA JARI, de acordo com a legislação vigente.

DOCUMENTAÇÃO NECESSÁRIA PARA ENTRADA DE RECURSO JARI (Entrega pessoalmente ou via Correios):

-Cópia da Notificação da penalidade (Disponível para retirada no FACIL STT);

-Cópia do documento do veículo;

-Cópia da CNH ou Permissão para Dirigir;

-Documento de identificação do proprietário;

-Documentos que comprovem a argumentação do recurso JARI.

ENDEREÇO PARA PROTOCOLO DE RECURSO NA JARI:

FACIL STT - ALAMEDA DOS LÍRIOS, 303 - PQ. CECAP (Terminal Rodoviário) - CEP 07190-012

| Placa | Auto de Infração | Código Infração | Data Infração | Valor Multa | Placa | Auto de Infração | Código Infração | Data Infração | Valor Multa |
|---|---|---|---|---|---|---|---|---|---|
| ABJ5504 | E 43 253039 | 60503 | 06/01/2018 | 293,47 | ABN5511 | E 43 252562 | 74550 | 06/01/2018 | 130,16 |
| ADL5500 | E 43 253784 | 74550 | 07/01/2018 | 130,16 | AEC2947 | E 43 251672 | 60503 | 05/01/2018 | 293,47 |
| AHJ0341 | E 43 253992 | 60503 | 07/01/2018 | 293,47 | AHU6659 | E 43 252910 | 74550 | 06/01/2018 | 130,16 |
| AIF0450 | E 43 253769 | 74630 | 07/01/2018 | 195,23 | AII0218 | E 43 250601 | 74550 | 04/01/2018 | 130,16 |
| AIO0895 | E 43 251571 | 74550 | 05/01/2018 | 130,16 | AIR5253 | P 00 258526 | 51852 | 18/01/2018 | 195,23 |
| AJB4119 | E 43 250709 | 60503 | 04/01/2018 | 293,47 | AJO4544 | E 43 253327 | 74550 | 06/01/2018 | 130,16 |
| AKH8510 | E 43 252566 | 74630 | 06/01/2018 | 195,23 | AKL7758 | E 43 253105 | 74550 | 06/01/2018 | 130,16 |
| AKM3105 | E 43 253719 | 60503 | 07/01/2018 | 293,47 | AKS6432 | P 00 562230 | 54521 | 17/01/2018 | 195,23 |
| ALC9529 | E 43 253811 | 74550 | 07/01/2018 | 130,16 | ALH4088 | P 00 564051 | 76332 | 17/01/2018 | 293,47 |
| AMA7918 | E 43 252368 | 74550 | 05/01/2018 | 130,16 | AMA7991 | E 43 253577 | 74630 | 06/01/2018 | 195,23 |
| AMP2430 | E 43 251819 | 74550 | 05/01/2018 | 130,16 | AMQ2326 | E 43 252637 | 74550 | 06/01/2018 | 130,16 |
| AMU9484 | E 43 253396 | 74550 | 06/01/2018 | 130,16 | AMX0298 | E 43 253986 | 60503 | 07/01/2018 | 293,47 |
| AMZ6421 | P 00 562224 | 51851 | 17/01/2018 | 195,23 | ANC9123 | E 43 251986 | 74550 | 05/01/2018 | 130,16 |
| ANV7066 | E 43 251005 | 74550 | 04/01/2018 | 130,16 | AOH5649 | E 43 252464 | 74550 | 05/01/2018 | 130,16 |
| AOT0910 | E 43 252922 | 60503 | 06/01/2018 | 293,47 | APA0288 | E 43 250894 | 74550 | 04/01/2018 | 130,16 |
| APB3965 | E 43 251791 | 60503 | 05/01/2018 | 293,47 | APB8675 | P 00 562257 | 54521 | 18/01/2018 | 195,23 |
| APC0064 | E 43 253743 | 74550 | 07/01/2018 | 130,16 | APH4746 | E 43 251729 | 60503 | 05/01/2018 | 293,47 |
| APQ4171 | E 43 251480 | 74550 | 05/01/2018 | 130,16 | APW2913 | E 43 251608 | 74710 | 05/01/2018 | 880,41 |
| APX2053 | E 43 251345 | 60503 | 04/01/2018 | 293,47 | AQE9024 | E 43 252266 | 74550 | 05/01/2018 | 130,16 |
| ARD7824 | E 43 251472 | 74550 | 05/01/2018 | 130,16 | ARF4552 | E 43 253607 | 74550 | 06/01/2018 | 130,16 |
| ARG2379 | E 43 251956 | 74550 | 05/01/2018 | 130,16 | ARU8252 | E 43 253988 | 60503 | 07/01/2018 | 293,47 |
| ARX7204 | E 43 251223 | 74550 | 04/01/2018 | 130,16 | ASR5297 | E 43 253320 | 74550 | 06/01/2018 | 130,16 |
| ASZ0212 | E 43 251219 | 74550 | 04/01/2018 | 130,16 | ASZ5636 | E 43 251132 | 74550 | 04/01/2018 | 130,16 |
| ATN2571 | E 43 252668 | 74550 | 05/01/2018 | 130,16 | AVG3655 | E 43 252900 | 74550 | 06/01/2018 | 130,16 |
| AVG9058 | E 43 251711 | 60503 | 05/01/2018 | 293,47 | AVL7237 | E 43 250749 | 74550 | 04/01/2018 | 130,16 |
| AVS1430 | E 43 253158 | 74550 | 06/01/2018 | 130,16 | AWD0311 | P 00 538401 | 55412 | 18/01/2018 | 195,23 |
| AWT5193 | P 00 562203 | 54521 | 17/01/2018 | 195,23 | AXA6721 | P 00 258530 | 60501 | 18/01/2018 | 293,47 |
| AXE7143 | P 00 564027 | 55412 | 17/01/2018 | 195,23 | AXF7741 | E 43 252946 | 74550 | 06/01/2018 | 130,16 |
| AXG1861 | P 00 563036 | 51851 | 17/01/2018 | 195,23 | AXQ4303 | E 43 252929 | 60503 | 06/01/2018 | 293,47 |
| AXR4990 | E 43 253106 | 74550 | 06/01/2018 | 130,16 | AYC7023 | E 43 250479 | 74550 | 04/01/2018 | 130,16 |
| AYD3893 | E 43 252680 | 74550 | 05/01/2018 | 130,16 | AYE9849 | E 43 252231 | 60503 | 05/01/2018 | 293,47 |
| AYF5250 | E 43 250541 | 74550 | 04/01/2018 | 130,16 | AYN5189 | E 43 251855 | 60503 | 05/01/2018 | 293,47 |
| AZD8812 | E 43 252109 | 60503 | 05/01/2018 | 293,47 | AZL8262 | E 43 253043 | 74550 | 06/01/2018 | 130,16 |
| AZN4469 | P 00 558016 | 76332 | 17/01/2018 | 293,47 | AZU3436 | E 43 252167 | 60503 | 05/01/2018 | 293,47 |
| AZW4327 | E 43 253681 | 60503 | 06/01/2018 | 293,47 | AZY1764 | E 43 253851 | 74550 | 07/01/2018 | 130,16 |
| BAE7507 | E 43 251979 | 74550 | 05/01/2018 | 130,16 | BAM9712 | P 00 258520 | 55500 | 18/01/2018 | 130,16 |
| BAN6763 | E 43 252681 | 74550 | 05/01/2018 | 130,16 | BAO7222 | E 43 252652 | 74550 | 06/01/2018 | 130,16 |
| BAT8801 | P 00 562160 | 54525 | 17/01/2018 | 195,23 | BBG3054 | E 43 251643 | 74550 | 05/01/2018 | 130,16 |
| BFD7557 | E 43 253344 | 74550 | 06/01/2018 | 130,16 | BFH0126 | E 43 252012 | 74550 | 05/01/2018 | 130,16 |
| BFI3843 | E 43 252110 | 56732 | 05/01/2018 | 130,16 | BFM2931 | E 43 252353 | 74550 | 05/01/2018 | 130,16 |
| BFN9657 | E 43 251603 | 74630 | 05/01/2018 | 195,23 | BGD2031 | E 43 253465 | 74550 | 06/01/2018 | 130,16 |
| BGF4741 | E 43 251454 | 74550 | 05/01/2018 | 130,16 | BHJ9176 | P 00 563062 | 55500 | 17/01/2018 | 130,16 |
| BIL6957 | E 43 253078 | 74550 | 06/01/2018 | 130,16 | BIP3884 | E 43 251949 | 74550 | 05/01/2018 | 130,16 |
| BIP4088 | E 43 252978 | 60503 | 06/01/2018 | 293,47 | BIU0713 | E 43 252817 | 74550 | 06/01/2018 | 130,16 |
| BJB5077 | E 43 252079 | 74550 | 05/01/2018 | 130,16 | BJP4922 | E 43 250923 | 74550 | 04/01/2018 | 130,16 |
| BLC5165 | E 43 253137 | 60503 | 06/01/2018 | 293,47 | BLL0417 | P 00 562298 | 51851 | 18/01/2018 | 195,23 |
| BLT8272 | E 43 253865 | 74550 | 07/01/2018 | 130,16 | BLY0762 | E 43 251320 | 74550 | 04/01/2018 | 130,16 |
| BMD8179 | E 43 251955 | 74550 | 05/01/2018 | 130,16 | BML9785 | E 43 252131 | 74550 | 05/01/2018 | 130,16 |
| BMM1553 | E 43 253413 | 74550 | 06/01/2018 | 130,16 | BMT3060 | E 43 251081 | 74550 | 04/01/2018 | 130,16 |
| BMT3060 | E 43 250822 | 74550 | 04/01/2018 | 130,16 | BMV6362 | E 43 251997 | 74550 | 05/01/2018 | 130,16 |
| BMW5433 | E 43 251453 | 74550 | 05/01/2018 | 130,16 | BNA0037 | E 43 252127 | 74550 | 05/01/2018 | 130,16 |
| BNB4400 | E 43 251418 | 74550 | 04/01/2018 | 130,16 | BNC4401 | E 43 253553 | 74550 | 06/01/2018 | 130,16 |
| BNG4295 | E 43 250440 | 74630 | 04/01/2018 | 195,23 | BNQ1100 | E 43 251768 | 74630 | 05/01/2018 | 195,23 |
| BOH9487 | E 43 253394 | 74550 | 06/01/2018 | 130,16 | BOI2289 | P 00 258516 | 55500 | 18/01/2018 | 130,16 |
| BOI6706 | E 43 251536 | 74550 | 05/01/2018 | 130,16 | BOI8419 | E 43 253885 | 74550 | 07/01/2018 | 130,16 |
| BOL2978 | P 00 538389 | 55412 | 18/01/2018 | 195,23 | BOL4324 | E 43 253609 | 74550 | 06/01/2018 | 130,16 |
| BOM1658 | E 43 251533 | 74550 | 05/01/2018 | 130,16 | BOM1658 | E 43 252092 | 74630 | 05/01/2018 | 195,23 |
| BON9492 | P 00 562177 | 51851 | 17/01/2018 | 195,23 | BOO4807 | E 43 251739 | 60503 | 05/01/2018 | 293,47 |
| BPG6180 | E 43 250505 | 74550 | 04/01/2018 | 130,16 | BPP1907 | E 43 252325 | 60503 | 05/01/2018 | 293,47 |
| BPZ4359 | P 00 564036 | 55412 | 17/01/2018 | 195,23 | BQY4987 | E 43 252440 | 74550 | 05/01/2018 | 130,16 |
| BRE2114 | P 00 563047 | 55680 | 17/01/2018 | 195,23 | BRG0452 | E 43 250596 | 74550 | 04/01/2018 | 130,16 |
| BRH2837 | E 43 253138 | 74550 | 06/01/2018 | 130,16 | BRL4893 | E 43 250918 | 74550 | 04/01/2018 | 130,16 |
| BRN6886 | E 43 252006 | 74550 | 05/01/2018 | 130,16 | BSH3572 | P 00 562161 | 55500 | 17/01/2018 | 130,16 |
| BSI1257 | E 43 252923 | 60503 | 06/01/2018 | 293,47 | BSQ9858 | E 43 253787 | 74550 | 07/01/2018 | 130,16 |
| BTD0783 | E 43 252629 | 60503 | 06/01/2018 | 293,47 | BTF7155 | P 00 518282 | 60681 | 15/01/2018 | 195,23 |
| BTK4938 | E 43 253543 | 74550 | 06/01/2018 | 130,16 | BTP2732 | E 43 251857 | 60503 | 05/01/2018 | 293,47 |
| BUA1336 | E 43 252005 | 74550 | 05/01/2018 | 130,16 | BUG6635 | E 43 251195 | 74550 | 04/01/2018 | 130,16 |
| BUM6170 | E 43 251703 | 60503 | 05/01/2018 | 293,47 | BUN0004 | E 43 253995 | 60503 | 07/01/2018 | 293,47 |
| BVB1305 | E 43 253290 | 74550 | 06/01/2018 | 130,16 | BVN5556 | E 43 253891 | 74550 | 07/01/2018 | 130,16 |
| BVP4577 | P 00 096674 | 51930 | 18/01/2018 | 293,47 | BVU2757 | E 43 251656 | 60503 | 05/01/2018 | 293,47 |
| BVY1888 | E 43 251550 | 60503 | 05/01/2018 | 293,47 | BWX2809 | E 43 251725 | 60503 | 05/01/2018 | 293,47 |
| BXA9890 | P 00 562176 | 55500 | 17/01/2018 | 130,16 | BXM4756 | E 43 250979 | 74550 | 04/01/2018 | 130,16 |
| BYE4030 | P 00 559756 | 55500 | 17/01/2018 | 130,16 | BYF8470 | E 43 251053 | 74550 | 04/01/2018 | 130,16 |
| BYL7637 | P 00 562172 | 57200 | 17/01/2018 | 195,23 | BZC4167 | E 43 252299 | 60503 | 05/01/2018 | 293,47 |
| BZC9982 | E 43 252716 | 74550 | 06/01/2018 | 130,16 | BZH5064 | E 43 253994 | 60503 | 07/01/2018 | 293,47 |
| BZP8813 | E 43 253504 | 74550 | 06/01/2018 | 130,16 | BZT2059 | E 43 252777 | 74550 | 06/01/2018 | 130,16 |
| CAB3907 | E 43 254002 | 60503 | 07/01/2018 | 293,47 | CAG4021 | E 43 252426 | 74630 | 05/01/2018 | 195,23 |
| CAI1331 | E 43 252343 | 74550 | 05/01/2018 | 130,16 | CAI1331 | E 43 251323 | 74710 | 04/01/2018 | 880,41 |
| CAJ2893 | E 43 251257 | 74550 | 04/01/2018 | 130,16 | CAJ3602 | E 43 252410 | 74550 | 05/01/2018 | 130,16 |
| CAJ3602 | E 43 253281 | 74550 | 06/01/2018 | 130,16 | CAJ4969 | E 43 253498 | 74550 | 06/01/2018 | 130,16 |
| CAJ8141 | E 43 253551 | 74550 | 06/01/2018 | 130,16 | CAT6248 | E 43 251021 | 74550 | 04/01/2018 | 130,16 |
| CAV8724 | E 43 253678 | 60503 | 06/01/2018 | 293,47 | CBA0838 | E 43 253178 | 74550 | 06/01/2018 | 130,16 |
| CBL0843 | E 43 250553 | 74550 | 04/01/2018 | 130,16 | CBP8686 | E 43 253369 | 74550 | 06/01/2018 | 130,16 |
| CBU6466 | E 43 252665 | 74550 | 05/01/2018 | 130,16 | CBW8026 | E 43 251771 | 74550 | 05/01/2018 | 130,16 |
| CCB0951 | E 43 251077 | 60503 | 04/01/2018 | 293,47 | CCF6742 | E 43 251452 | 74550 | 05/01/2018 | 130,16 |
| CCG4187 | E 43 253708 | 74550 | 06/01/2018 | 130,16 | CCH3627 | P 00 562156 | 51851 | 17/01/2018 | 195,23 |
| CCH4753 | E 43 252462 | 74630 | 05/01/2018 | 195,23 | CCI9203 | E 43 253161 | 74550 | 06/01/2018 | 130,16 |
| CCK5759 | E 43 251166 | 74550 | 04/01/2018 | 130,16 | CCP4541 | E 43 252037 | 74550 | 05/01/2018 | 130,16 |
| CCQ9494 | E 43 251283 | 74550 | 04/01/2018 | 130,16 | CCX4472 | E 43 252902 | 74550 | 06/01/2018 | 130,16 |
| CCX5947 | P 00 518283 | 51851 | 17/01/2018 | 195,23 | CCY7833 | E 43 254014 | 60503 | 07/01/2018 | 293,47 |
| CDB5191 | E 43 252083 | 74550 | 05/01/2018 | 130,16 | CDE8363 | E 43 252212 | 74550 | 05/01/2018 | 130,16 |
| CDE8363 | E 43 251810 | 74550 | 05/01/2018 | 130,16 | CDF0150 | E 43 253239 | 74550 | 06/01/2018 | 130,16 |
| CDG8410 | E 43 251852 | 60503 | 05/01/2018 | 293,47 | CDK7006 | E 43 252986 | 74550 | 06/01/2018 | 130,16 |
| CDQ6035 | E 43 253378 | 74550 | 06/01/2018 | 130,16 | CDQ6660 | P 00 562370 | 51852 | 18/01/2018 | 195,23 |
| CDQ8705 | E 43 253575 | 74550 | 06/01/2018 | 130,16 | CDV9483 | E 43 252761 | 74550 | 06/01/2018 | 130,16 |
| CEB8634 | P 00 562217 | 55500 | 17/01/2018 | 130,16 | CEI9844 | E 43 253377 | 74550 | 06/01/2018 | 130,16 |
| CEU9033 | E 43 251941 | 74550 | 05/01/2018 | 130,16 | CFG2703 | E 43 250920 | 74630 | 04/01/2018 | 195,23 |
| CFG2703 | E 43 250500 | 74550 | 04/01/2018 | 130,16 | CFM8940 | E 43 251681 | 60503 | 05/01/2018 | 293,47 |
| CFO9959 | E 43 251821 | 74630 | 05/01/2018 | 195,23 | CFW5736 | P 00 562281 | 55090 | 18/01/2018 | 130,16 |
| CGA9092 | E 43 250678 | 74630 | 04/01/2018 | 195,23 | CGP9957 | E 43 252214 | 74550 | 05/01/2018 | 130,16 |
| CGQ9822 | E 43 252411 | 74630 | 05/01/2018 | 195,23 | CGS0147 | E 43 253494 | 74550 | 06/01/2018 | 130,16 |
| CGX9272 | P 00 562222 | 51851 | 17/01/2018 | 195,23 | CHA2415 | E 43 251288 | 74550 | 04/01/2018 | 130,16 |
| CHE7882 | P 00 564040 | 55412 | 17/01/2018 | 195,23 | CHH1496 | E 43 252639 | 74550 | 06/01/2018 | 130,16 |
| CHI6991 | E 43 253659 | 60503 | 06/01/2018 | 293,47 | CHI9411 | E 43 253779 | 74630 | 07/01/2018 | 195,23 |
| CHJ7169 | E 43 253408 | 60503 | 06/01/2018 | 293,47 | CHM4696 | E 43 253184 | 74550 | 06/01/2018 | 130,16 |
| CHS7089 | E 43 253387 | 74550 | 06/01/2018 | 130,16 | CHS7143 | E 43 253549 | 74550 | 06/01/2018 | 130,16 |
| CHV2285 | E 43 253222 | 74550 | 06/01/2018 | 130,16 | CHV2285 | E 43 252460 | 74550 | 05/01/2018 | 130,16 |
| CHW4950 | E 43 251545 | 74550 | 05/01/2018 | 130,16 | CHZ9700 | P 00 562254 | 55500 | 18/01/2018 | 130,16 |
| CIA8769 | E 43 250349 | 74550 | 04/01/2018 | 130,16 | CIC4048 | E 43 251780 | 74550 | 05/01/2018 | 130,16 |
| CIC9173 | E 43 253291 | 74630 | 06/01/2018 | 195,23 | CID7232 | E 43 253431 | 74550 | 06/01/2018 | 130,16 |
| CIE6139 | E 43 251798 | 74550 | 05/01/2018 | 130,16 | CIG5748 | E 43 252247 | 60503 | 05/01/2018 | 293,47 |
| CII7723 | E 43 250658 | 60503 | 04/01/2018 | 293,47 | CIK5389 | E 43 253383 | 74550 | 06/01/2018 | 130,16 |
| CIM3324 | E 43 250971 | 74550 | 04/01/2018 | 130,16 | CIM7881 | E 43 253957 | 60503 | 07/01/2018 | 293,47 |
| CIM8753 | E 43 253730 | 60503 | 07/01/2018 | 293,47 | CIN0733 | E 43 251494 | 74550 | 05/01/2018 | 130,16 |
| CIP2247 | E 43 253066 | 60503 | 06/01/2018 | 293,47 | CIQ4713 | E 43 253041 | 60503 | 06/01/2018 | 293,47 |
| CIR1665 | E 43 253701 | 74550 | 06/01/2018 | 130,16 | CIT9017 | E 43 251436 | 74550 | 05/01/2018 | 130,16 |
| CIW5673 | E 43 251765 | 60503 | 05/01/2018 | 293,47 | CJH1266 | E 43 251727 | 60503 | 05/01/2018 | 293,47 |
| CJH4600 | E 43 251017 | 74550 | 04/01/2018 | 130,16 | CJI4777 | E 43 253791 | 74550 | 07/01/2018 | 130,16 |
| CJJ0992 | E 43 253386 | 74550 | 06/01/2018 | 130,16 | CJQ5623 | E 43 251051 | 74550 | 04/01/2018 | 130,16 |
| CJU4224 | E 43 251738 | 60503 | 05/01/2018 | 293,47 | CKC2723 | E 43 252465 | 74550 | 05/01/2018 | 130,16 |
| CKD8355 | E 43 250464 | 74550 | 04/01/2018 | 130,16 | CKH7302 | E 43 251270 | 74550 | 04/01/2018 | 130,16 |
| CKI2250 | E 43 251948 | 74550 | 05/01/2018 | 130,16 | CKI4643 | P 00 562266 | 55500 | 18/01/2018 | 130,16 |
| CKN4608 | E 43 251529 | 74550 | 05/01/2018 | 130,16 | CKN6370 | E 43 251487 | 74550 | 05/01/2018 | 130,16 |
| CKN6370 | E 43 251489 | 74630 | 05/01/2018 | 195,23 | CKN6370 | E 43 251482 | 74630 | 05/01/2018 | 195,23 |
| CKN6370 | E 43 251464 | 74550 | 05/01/2018 | 130,16 | CKN6370 | E 43 250353 | 74550 | 04/01/2018 | 130,16 |
| CKY2229 | E 43 251220 | 74550 | 04/01/2018 | 130,16 | CKY8612 | E 43 252793 | 74550 | 06/01/2018 | 130,16 |
| CLC8236 | E 43 252296 | 60503 | 05/01/2018 | 293,47 | CLD4196 | P 00 518293 | 51851 | 18/01/2018 | 195,23 |
| CLE7453 | E 43 251744 | 60503 | 05/01/2018 | 293,47 | CLF8572 | E 43 253660 | 60503 | 06/01/2018 | 293,47 |
| CLI3418 | E 43 252632 | 74550 | 06/01/2018 | 130,16 | CLL1062 | E 43 253882 | 74550 | 07/01/2018 | 130,16 |
| CLL7564 | E 43 253818 | 60503 | 07/01/2018 | 293,47 | CLL8248 | E 43 251293 | 74550 | 04/01/2018 | 130,16 |
| CLO0150 | P 00 562237 | 55500 | 17/01/2018 | 130,16 | CLR2053 | E 43 252882 | 74550 | 06/01/2018 | 130,16 |
| CLR2898 | E 43 252546 | 74550 | 06/01/2018 | 130,16 | CLU0557 | P 00 562189 | 55500 | 17/01/2018 | 130,16 |
| CLV0222 | E 43 253280 | 74550 | 06/01/2018 | 130,16 | CLV2404 | E 43 252075 | 74550 | 05/01/2018 | 130,16 |
| CLV7642 | E 43 252467 | 74550 | 05/01/2018 | 130,16 | CLW6024 | E 43 253908 | 56732 | 07/01/2018 | 130,16 |
| CLW7825 | E 43 253761 | 74550 | 07/01/2018 | 130,16 | CLW9574 | E 43 252749 | 74550 | 06/01/2018 | 130,16 |
| CLY8885 | E 43 253934 | 60503 | 07/01/2018 | 293,47 | CMA6917 | P 00 562274 | 51851 | 18/01/2018 | 195,23 |
| CMA6917 | P 00 562275 | 76332 | 18/01/2018 | 293,47 | CMB1121 | E 43 252372 | 74550 | 05/01/2018 | 130,16 |
| CMC0709 | P 00 258492 | 55500 | 17/01/2018 | 130,16 | CMD5451 | E 43 251809 | 74550 | 05/01/2018 | 130,16 |
| CMG4623 | E 43 251849 | 60503 | 05/01/2018 | 293,47 | CMH8153 | E 43 252371 | 74550 | 05/01/2018 | 130,16 |
| CMK4388 | E 43 251410 | 74630 | 04/01/2018 | 195,23 | CML4040 | E 43 252050 | 74630 | 05/01/2018 | 195,23 |
| CMO4264 | E 43 252756 | 74550 | 06/01/2018 | 130,16 | CMP8537 | E 43 251569 | 74550 | 05/01/2018 | 130,16 |
| CMQ6280 | E 43 249414 | 74630 | 03/01/2018 | 195,23 | CNC0323 | E 43 253855 | 74550 | 07/01/2018 | 130,16 |
| CND9684 | E 43 251090 | 74630 | 04/01/2018 | 195,23 | CNG9003 | E 43 252873 | 74550 | 06/01/2018 | 130,16 |
| CNM3699 | E 43 250409 | 74630 | 04/01/2018 | 195,23 | CNN9452 | E 43 252521 | 74550 | 06/01/2018 | 130,16 |
| COC1256 | P 00 559763 | 55500 | 17/01/2018 | 130,16 | COD0554 | E 43 250866 | 74550 | 04/01/2018 | 130,16 |
| COD6220 | E 43 253174 | 74550 | 06/01/2018 | 130,16 | COF1356 | E 43 252641 | 74550 | 06/01/2018 | 130,16 |
| COF6428 | E 43 251823 | 74550 | 05/01/2018 | 130,16 | COI6416 | E 43 251387 | 60503 | 04/01/2018 | 293,47 |
| COJ3006 | E 43 253094 | 60503 | 06/01/2018 | 293,47 | COL1322 | E 43 253456 | 60503 | 06/01/2018 | 293,47 |
| COM1006 | E 43 253603 | 74630 | 06/01/2018 | 195,23 | COM8974 | P 00 096682 | 76331 | 18/01/2018 | 293,47 |
| CON3136 | E 43 253340 | 74550 | 06/01/2018 | 130,16 | COR2895 | E 43 251540 | 74550 | 05/01/2018 | 130,16 |
| COT5114 | E 43 253921 | 74550 | 07/01/2018 | 130,16 | CPA0651 | E 43 253937 | 60503 | 07/01/2018 | 293,47 |
| CPA5936 | E 43 252884 | 74630 | 06/01/2018 | 195,23 | CPA8147 | E 43 252078 | 74550 | 05/01/2018 | 130,16 |
| CPB5983 | E 43 252286 | 60503 | 05/01/2018 | 293,47 | CPD1016 | E 43 252114 | 74550 | 05/01/2018 | 130,16 |
| CPD1195 | E 43 252141 | 60503 | 05/01/2018 | 293,47 | CPD2288 | E 43 253879 | 74550 | 07/01/2018 | 130,16 |
| CPD2625 | E 43 253972 | 60503 | 07/01/2018 | 293,47 | CPD9242 | E 43 253257 | 74550 | 06/01/2018 | 130,16 |
| CPG2741 | E 43 251928 | 74550 | 05/01/2018 | 130,16 | CPJ9985 | P 00 562167 | 54521 | 17/01/2018 | 195,23 |
| CPP4086 | E 43 251636 | 74550 | 05/01/2018 | 130,16 | CPP5708 | E 43 251645 | 74550 | 05/01/2018 | 130,16 |
| CPU0999 | E 43 252674 | 74550 | 05/01/2018 | 130,16 | CPU4613 | E 43 253074 | 60503 | 06/01/2018 | 293,47 |
| CPW1201 | E 43 252415 | 74550 | 05/01/2018 | 130,16 | CQF0790 | P 00 562169 | 51851 | 17/01/2018 | 195,23 |
| CQI4473 | E 43 250768 | 74550 | 04/01/2018 | 130,16 | CQR5483 | E 43 251963 | 74550 | 05/01/2018 | 130,16 |
| CQR8670 | P 00 562218 | 55500 | 17/01/2018 | 130,16 | CQV4016 | E 43 250904 | 74550 | 04/01/2018 | 130,16 |
| CQY8265 | E 43 251439 | 74550 | 05/01/2018 | 130,16 | CRA0541 | E 43 253844 | 74550 | 07/01/2018 | 130,16 |
| CRB4762 | E 43 253209 | 74550 | 05/01/2018 | 130,16 | CRC8289 | E 43 253462 | 74630 | 06/01/2018 | 195,23 |
| CRD4388 | E 43 252572 | 74550 | 06/01/2018 | 130,16 | CRE1135 | E 43 250629 | 74550 | 04/01/2018 | 130,16 |
| CRE4661 | E 43 253067 | 60503 | 06/01/2018 | 293,47 | CRF8877 | E 43 251860 | 74550 | 05/01/2018 | 130,16 |
| CRG0716 | E 43 251785 | 74550 | 05/01/2018 | 130,16 | CRG0972 | E 43 251783 | 74550 | 05/01/2018 | 130,16 |
| CRG7931 | E 43 252571 | 74550 | 06/01/2018 | 130,16 | CRH1313 | E 43 251063 | 60503 | 04/01/2018 | 293,47 |
| CRJ9198 | P 00 562242 | 51851 | 17/01/2018 | 195,23 | CRM9885 | E 43 252373 | 74550 | 05/01/2018 | 130,16 |
| CRO0709 | E 43 250606 | 74550 | 04/01/2018 | 130,16 | CRO5075 | E 43 253987 | 60503 | 07/01/2018 | 293,47 |
| CRV1220 | E 43 253500 | 74550 | 06/01/2018 | 130,16 | CRW9914 | P 00 562159 | 53800 | 17/01/2018 | 130,16 |
| CSE3565 | E 43 252341 | 74550 | 05/01/2018 | 130,16 | CSF3575 | E 43 253079 | 74550 | 06/01/2018 | 130,16 |
| CSI6269 | E 43 252831 | 60503 | 06/01/2018 | 293,47 | CSJ6537 | E 43 252741 | 74550 | 06/01/2018 | 130,16 |
| CSL8588 | E 43 251450 | 74550 | 05/01/2018 | 130,16 | CSN1277 | E 43 252226 | 60503 | 05/01/2018 | 293,47 |
| CSR1339 | E 43 252517 | 74550 | 06/01/2018 | 130,16 | CSW8341 | E 43 252520 | 74550 | 06/01/2018 | 130,16 |
| CTI1438 | E 43 252099 | 74550 | 05/01/2018 | 130,16 | CTI9377 | E 43 252984 | 74550 | 06/01/2018 | 130,16 |
| CTU1283 | E 43 251599 | 74550 | 05/01/2018 | 130,16 | CUC4805 | E 43 250659 | 60503 | 04/01/2018 | 293,47 |
| CUC5679 | E 43 250372 | 74550 | 04/01/2018 | 130,16 | CUC9007 | P 00 562151 | 55680 | 17/01/2018 | 195,23 |
| CVA2746 | E 43 251313 | 74550 | 04/01/2018 | 130,16 | CVA3319 | E 43 252256 | 60503 | 05/01/2018 | 293,47 |
| CVA9587 | E 43 253522 | 74550 | 06/01/2018 | 130,16 | CVC0265 | P 00 562184 | 51851 | 17/01/2018 | 195,23 |
| CVL1711 | E 43 251463 | 74550 | 05/01/2018 | 130,16 | CVM3885 | E 43 252391 | 74550 | 05/01/2018 | 130,16 |
| CVP7970 | E 43 251227 | 74550 | 04/01/2018 | 130,16 | CVR9751 | E 43 252989 | 74550 | 06/01/2018 | 130,16 |
| CVT1816 | E 43 252359 | 74630 | 05/01/2018 | 195,23 | CVT9784 | E 43 252463 | 74630 | 05/01/2018 | 195,23 |
| CVT9784 | E 43 253645 | 60503 | 06/01/2018 | 293,47 | CVZ1692 | E 43 253027 | 74550 | 06/01/2018 | 130,16 |
| CWH3037 | P 00 558015 | 76332 | 17/01/2018 | 293,47 | CWH6945 | E 43 253611 | 74630 | 06/01/2018 | 195,23 |
| CWK2254 | E 43 253762 | 74550 | 07/01/2018 | 130,16 | CWK2254 | E 43 253729 | 60503 | 07/01/2018 | 293,47 |
| CWK3701 | E 43 252418 | 74630 | 05/01/2018 | 195,23 | CWO7124 | E 43 252473 | 74550 | 05/01/2018 | 130,16 |
| CWX2566 | E 43 252285 | 60503 | 05/01/2018 | 293,47 | CXB1914 | E 43 252770 | 74550 | 06/01/2018 | 130,16 |
| CXM9447 | E 43 251113 | 74550 | 04/01/2018 | 130,16 | CXU6029 | E 43 252321 | 74550 | 05/01/2018 | 130,16 |
| CXU8816 | E 43 253028 | 74550 | 06/01/2018 | 130,16 | CXU9732 | P 00 563037 | 51930 | 17/01/2018 | 293,47 |
| CXV5691 | E 43 252230 | 60503 | 05/01/2018 | 293,47 | CXX8587 | E 43 253410 | 74550 | 06/01/2018 | 130,16 |
| CXX9440 | E 43 253864 | 60503 | 07/01/2018 | 293,47 | CXY5738 | E 43 252800 | 74550 | 06/01/2018 | 130,16 |
| CYE4103 | E 43 251870 | 60503 | 05/01/2018 | 293,47 | CYO8006 | P 00 258524 | 55500 | 18/01/2018 | 130,16 |
| CYP2731 | E 43 251123 | 74550 | 04/01/2018 | 130,16 | CYT6503 | E 43 253682 | 60503 | 06/01/2018 | 293,47 |
| CYY1410 | E 43 253656 | 60503 | 06/01/2018 | 293,47 | CYY9719 | E 43 252142 | 60503 | 05/01/2018 | 293,47 |
| CZD2296 | P 00 562377 | 55500 | 18/01/2018 | 130,16 | CZI1158 | E 43 252086 | 74630 | 05/01/2018 | 195,23 |
| CZK7664 | E 43 253735 | 74550 | 07/01/2018 | 130,16 | CZP9333 | E 43 253789 | 74550 | 07/01/2018 | 130,16 |
| CZV4664 | E 43 252802 | 74550 | 06/01/2018 | 130,16 | CZX4539 | P 00 562238 | 54521 | 17/01/2018 | 195,23 |
| CZZ6931 | E 43 251027 | 74550 | 04/01/2018 | 130,16 | DAH1228 | P 00 258522 | 55500 | 18/01/2018 | 130,16 |
| DAI3615 | E 43 252370 | 74550 | 05/01/2018 | 130,16 | DAK1522 | E 43 253175 | 74550 | 06/01/2018 | 130,16 |
| DAL8967 | E 43 253143 | 60503 | 06/01/2018 | 293,47 | DAM2844 | E 43 252361 | 74550 | 05/01/2018 | 130,16 |
| DAM9038 | E 43 253961 | 60503 | 07/01/2018 | 293,47 | DAN6288 | E 43 250351 | 74550 | 04/01/2018 | 130,16 |
| DAO5595 | P 00 562270 | 55500 | 18/01/2018 | 130,16 | DAO6112 | P 00 562269 | 55500 | 18/01/2018 | 130,16 |
| DAQ9980 | E 43 252132 | 74550 | 05/01/2018 | 130,16 | DAS7792 | E 43 253677 | 60503 | 06

| | | | | | | | | | | | | | | | | | | | |
|---|---|---|---|---|---|---|---|---|---|---|---|---|---|---|---|---|---|---|---|
| DDE2692 | E 43 252540 | 74550 | 06/01/2018 | 130,16 | DDE3855 | E 43 253956 | 60503 | 07/01/2018 | 293,47 | DSS7519 | E 43 253142 | 74550 | 06/01/2018 | 130,16 | DST1900 | E 43 252091 | 74550 | 05/01/2018 | 130,16 |
| DDI2714 | P 00 562165 | 55500 | 17/01/2018 | 130,16 | DDI3356 | P 00 559764 | 55500 | 17/01/2018 | 130,16 | DST4433 | E 43 253661 | 60503 | 06/01/2018 | 293,47 | DST6503 | E 43 252185 | 60503 | 05/01/2018 | 293,47 |
| DDM2287 | E 43 252255 | 60503 | 05/01/2018 | 293,47 | DDM2287 | E 43 253221 | 74550 | 06/01/2018 | 130,16 | DST7153 | E 43 252444 | 74550 | 05/01/2018 | 130,16 | DSX5174 | E 43 252279 | 60503 | 05/01/2018 | 293,47 |
| DDR6108 | P 00 562267 | 55500 | 18/01/2018 | 130,16 | DDR8833 | P 00 562369 | 51851 | 18/01/2018 | 195,23 | DSX5174 | P 00 559776 | 55500 | 18/01/2018 | 130,16 | DSZ2774 | P 00 558024 | 51851 | 17/01/2018 | 195,23 |
| DDU7123 | E 43 252638 | 74550 | 06/01/2018 | 130,16 | DDY6352 | E 43 251832 | 60503 | 05/01/2018 | 293,47 | DTA6686 | E 43 251461 | 74550 | 05/01/2018 | 130,16 | DTE0572 | P 00 562171 | 58196 | 17/01/2018 | 880,41 |
| DEA3723 | E 43 251999 | 74550 | 05/01/2018 | 130,16 | DEA6307 | E 43 251520 | 74630 | 05/01/2018 | 195,23 | DTE1110 | E 43 252790 | 74550 | 06/01/2018 | 130,16 | DTR7623 | E 43 253884 | 74550 | 07/01/2018 | 130,16 |
| DEE2340 | E 43 251318 | 74550 | 04/01/2018 | 130,16 | DEF7436 | E 43 252866 | 60503 | 06/01/2018 | 293,47 | DTS5006 | E 43 251706 | 60503 | 05/01/2018 | 293,47 | DTX6056 | E 43 251584 | 74550 | 05/01/2018 | 130,16 |
| DEJ4652 | E 43 252567 | 74550 | 06/01/2018 | 130,16 | DEL7204 | E 43 252204 | 74550 | 05/01/2018 | 130,16 | DTY0548 | E 43 252649 | 74550 | 06/01/2018 | 130,16 | DTY5447 | E 43 252458 | 74550 | 05/01/2018 | 130,16 |
| DER6549 | P 00 562290 | 55500 | 18/01/2018 | 130,16 | DET2081 | E 43 250331 | 74550 | 04/01/2018 | 130,16 | DTZ4990 | E 43 250346 | 74550 | 04/01/2018 | 130,16 | DTZ4990 | E 43 250359 | 74710 | 04/01/2018 | 880,41 |
| DET3791 | E 43 252150 | 60503 | 05/01/2018 | 293,47 | DEV0227 | E 43 253886 | 74550 | 07/01/2018 | 130,16 | DTZ6158 | E 43 253807 | 74550 | 07/01/2018 | 130,16 | DTZ7357 | E 43 252698 | 74550 | 06/01/2018 | 130,16 |
| DEW3205 | E 43 252642 | 74550 | 06/01/2018 | 130,16 | DEX4362 | E 43 251843 | 60503 | 05/01/2018 | 293,47 | DUB8210 | E 43 253897 | 74550 | 07/01/2018 | 130,16 | DUD4658 | E 43 253051 | 60503 | 06/01/2018 | 293,47 |
| DEY2987 | E 43 252446 | 74550 | 05/01/2018 | 130,16 | DEZ1547 | E 43 252191 | 60503 | 05/01/2018 | 293,47 | DUD5233 | E 43 252054 | 74550 | 05/01/2018 | 130,16 | DUF7983 | E 43 253654 | 60503 | 06/01/2018 | 293,47 |
| DEZ2588 | E 43 253566 | 74630 | 06/01/2018 | 195,23 | DFF0546 | E 43 252067 | 74630 | 05/01/2018 | 195,23 | DUH2959 | E 43 251306 | 74550 | 04/01/2018 | 130,16 | DUJ9566 | E 43 251667 | 74550 | 05/01/2018 | 130,16 |
| DFF0546 | E 43 252101 | 74630 | 05/01/2018 | 195,23 | DFG9382 | E 43 251175 | 60503 | 04/01/2018 | 293,47 | DUL5720 | E 43 253037 | 74550 | 06/01/2018 | 130,16 | DUM3771 | E 43 252837 | 60503 | 06/01/2018 | 293,47 |
| DFI0193 | E 43 251181 | 60503 | 04/01/2018 | 293,47 | DFI5739 | P 00 564035 | 55412 | 17/01/2018 | 195,23 | DUM7396 | E 43 251826 | 74550 | 05/01/2018 | 130,16 | DUM9133 | E 43 253189 | 74630 | 06/01/2018 | 195,23 |
| DFK0615 | E 43 252658 | 74550 | 05/01/2018 | 130,16 | DFK8708 | E 43 253845 | 74550 | 07/01/2018 | 130,16 | DUP4778 | E 43 251620 | 74550 | 05/01/2018 | 130,16 | DUP6271 | P 00 562293 | 55500 | 18/01/2018 | 130,16 |
| DFL5891 | E 43 251398 | 74550 | 04/01/2018 | 130,16 | DFM9133 | E 43 253492 | 74710 | 06/01/2018 | 880,41 | DUQ3619 | E 43 252731 | 74550 | 06/01/2018 | 130,16 | DUU2442 | E 43 251052 | 74550 | 04/01/2018 | 130,16 |
| DFO0276 | E 43 252032 | 74550 | 05/01/2018 | 130,16 | DFO1217 | E 43 253391 | 60503 | 06/01/2018 | 293,47 | DVC1567 | E 43 251099 | 60503 | 04/01/2018 | 293,47 | DVD0753 | E 43 252612 | 74550 | 06/01/2018 | 130,16 |
| DFP7928 | E 43 253933 | 60503 | 07/01/2018 | 293,47 | DFP7928 | E 43 250965 | 74550 | 04/01/2018 | 130,16 | DVH2647 | E 43 252525 | 74550 | 06/01/2018 | 130,16 | DVJ4375 | E 43 253680 | 56732 | 06/01/2018 | 130,16 |
| DFR7469 | E 43 250905 | 74550 | 04/01/2018 | 130,16 | DFS8505 | E 43 253473 | 74550 | 06/01/2018 | 130,16 | DVN4354 | E 43 251137 | 74550 | 04/01/2018 | 130,16 | DVN9128 | E 43 253968 | 74550 | 07/01/2018 | 130,16 |
| DFT1539 | E 43 253567 | 60503 | 06/01/2018 | 293,47 | DFV3013 | E 43 250607 | 74550 | 04/01/2018 | 130,16 | DVR4792 | E 43 251286 | 74550 | 04/01/2018 | 130,16 | DVR6303 | E 43 252648 | 74550 | 06/01/2018 | 130,16 |
| DGB2272 | E 43 253842 | 60503 | 07/01/2018 | 293,47 | DGB7970 | E 43 251688 | 74550 | 05/01/2018 | 130,16 | DVR9542 | E 43 253433 | 74550 | 06/01/2018 | 130,16 | DVS1735 | P 00 562178 | 55500 | 17/01/2018 | 130,16 |
| DGC0138 | E 43 252805 | 74550 | 06/01/2018 | 130,16 | DGD8343 | E 43 251095 | 74550 | 04/01/2018 | 130,16 | DVS4672 | E 43 252981 | 56732 | 06/01/2018 | 130,16 | DWI2281 | E 43 252760 | 74550 | 06/01/2018 | 130,16 |
| DGE0934 | E 43 250995 | 74550 | 04/01/2018 | 130,16 | DGE4994 | E 43 251816 | 74550 | 05/01/2018 | 130,16 | DWK1923 | E 43 253404 | 60503 | 06/01/2018 | 293,47 | DWM8361 | E 43 252509 | 74550 | 06/01/2018 | 130,16 |
| DGE9206 | E 43 251055 | 74550 | 04/01/2018 | 130,16 | DGH5497 | E 43 253168 | 60503 | 06/01/2018 | 293,47 | DWN2288 | E 43 251478 | 74550 | 05/01/2018 | 130,16 | DWO0225 | P 00 562204 | 55500 | 17/01/2018 | 130,16 |
| DGJ5574 | P 00 538404 | 55412 | 18/01/2018 | 195,23 | DGK9327 | E 43 252617 | 74550 | 06/01/2018 | 130,16 | DWO9482 | E 43 253881 | 74550 | 07/01/2018 | 130,16 | DWR1045 | E 43 251957 | 74550 | 05/01/2018 | 130,16 |
| DGW9369 | E 43 251781 | 74550 | 05/01/2018 | 130,16 | DGZ5425 | E 43 252672 | 74550 | 05/01/2018 | 130,16 | DWS2031 | E 43 252259 | 60503 | 05/01/2018 | 293,47 | DWT2774 | E 43 253064 | 60503 | 06/01/2018 | 293,47 |
| DHF3874 | E 43 251708 | 60503 | 05/01/2018 | 293,47 | DHF7086 | E 43 253810 | 74550 | 07/01/2018 | 130,16 | DWT6765 | E 43 253163 | 74550 | 06/01/2018 | 130,16 | DXE2314 | E 43 253774 | 74550 | 07/01/2018 | 130,16 |
| DHG7425 | E 43 250733 | 74550 | 04/01/2018 | 130,16 | DHO2889 | E 43 251429 | 74550 | 04/01/2018 | 130,16 | DXE8230 | E 43 252799 | 74550 | 06/01/2018 | 130,16 | DXH2634 | P 00 562153 | 51930 | 17/01/2018 | 293,47 |
| DHO2889 | E 43 252780 | 74550 | 06/01/2018 | 130,16 | DHO4175 | E 43 250805 | 60503 | 04/01/2018 | 293,47 | DXH3575 | E 43 253478 | 74550 | 06/01/2018 | 130,16 | DXM1279 | E 43 252651 | 74550 | 06/01/2018 | 130,16 |
| DHR1532 | E 43 253293 | 74630 | 06/01/2018 | 195,23 | DHS4404 | E 43 252213 | 74630 | 05/01/2018 | 195,23 | DXO4290 | E 43 253945 | 74550 | 07/01/2018 | 130,16 | DXS9555 | E 43 253062 | 60503 | 06/01/2018 | 293,47 |
| DHU4013 | P 00 562259 | 55500 | 18/01/2018 | 130,16 | DHU5568 | E 43 252133 | 60503 | 05/01/2018 | 293,47 | DXT2226 | E 43 253108 | 74550 | 06/01/2018 | 130,16 | DXT6804 | E 43 253795 | 74550 | 07/01/2018 | 130,16 |
| DHU7693 | E 43 253996 | 60503 | 07/01/2018 | 293,47 | DHU8366 | E 43 253951 | 60503 | 07/01/2018 | 293,47 | DXW6884 | P 00 562362 | 51851 | 18/01/2018 | 195,23 | DXX7867 | E 43 251594 | 74550 | 05/01/2018 | 130,16 |
| DHU9215 | E 43 251902 | 60503 | 05/01/2018 | 293,47 | DHU9505 | E 43 252046 | 74550 | 05/01/2018 | 130,16 | DYB8541 | E 43 252413 | 74550 | 05/01/2018 | 130,16 | DYD0093 | E 43 253563 | 60503 | 06/01/2018 | 293,47 |
| DHU9683 | E 43 253866 | 74550 | 07/01/2018 | 130,16 | DHW0738 | E 43 253618 | 74550 | 06/01/2018 | 130,16 | DYD3495 | P 00 558022 | 51851 | 17/01/2018 | 195,23 | DYE0055 | E 43 251414 | 74550 | 04/01/2018 | 130,16 |
| DHX7574 | E 43 253658 | 60503 | 06/01/2018 | 293,47 | DIA3208 | E 43 252437 | 74550 | 05/01/2018 | 130,16 | DYE3574 | E 43 250554 | 74550 | 04/01/2018 | 130,16 | DYH3708 | E 43 253771 | 74550 | 07/01/2018 | 130,16 |
| DIC3983 | E 43 250566 | 74550 | 04/01/2018 | 130,16 | DIC5787 | P 00 558010 | 51851 | 17/01/2018 | 195,23 | DYH8266 | E 43 252250 | 60503 | 05/01/2018 | 293,47 | DYJ0791 | E 43 251651 | 60503 | 05/01/2018 | 293,47 |
| DID3420 | E 43 252647 | 74550 | 06/01/2018 | 130,16 | DID8310 | E 43 252468 | 74550 | 05/01/2018 | 130,16 | DYJ2683 | E 43 252292 | 56732 | 05/01/2018 | 130,16 | DYZ3231 | E 43 250581 | 74550 | 04/01/2018 | 130,16 |
| DID8310 | E 43 250387 | 74550 | 04/01/2018 | 130,16 | DID8310 | E 43 253721 | 60503 | 07/01/2018 | 293,47 | DZA1736 | P 00 564050 | 76332 | 17/01/2018 | 293,47 | DZA8781 | P 00 559768 | 58196 | 18/01/2018 | 880,41 |
| DIE6969 | E 43 253000 | 60503 | 06/01/2018 | 293,47 | DIF9759 | E 43 253330 | 60503 | 06/01/2018 | 293,47 | DZA8861 | E 43 253336 | 74550 | 06/01/2018 | 130,16 | DZB8169 | E 43 251541 | 74550 | 05/01/2018 | 130,16 |
| DIG6534 | E 43 252478 | 74550 | 05/01/2018 | 130,16 | DIG9497 | E 43 253485 | 74550 | 06/01/2018 | 130,16 | DZC2597 | E 43 253813 | 74550 | 07/01/2018 | 130,16 | DZF3670 | E 43 253804 | 74550 | 07/01/2018 | 130,16 |
| DIH2931 | E 43 252069 | 74550 | 05/01/2018 | 130,16 | DIK6958 | E 43 253286 | 74550 | 06/01/2018 | 130,16 | DZF9758 | E 43 252982 | 74550 | 06/01/2018 | 130,16 | DZG5704 | E 43 253976 | 60503 | 07/01/2018 | 293,47 |
| DIL8048 | P 00 562212 | 51851 | 17/01/2018 | 195,23 | DIM6332 | E 43 253576 | 74630 | 06/01/2018 | 195,23 | DZH1753 | E 43 251724 | 60503 | 05/01/2018 | 293,47 | DZH3235 | E 43 253903 | 74550 | 07/01/2018 | 130,16 |
| DIM6368 | E 43 250886 | 74550 | 04/01/2018 | 130,16 | DIQ7430 | E 43 252118 | 60503 | 05/01/2018 | 293,47 | DZH3612 | E 43 251598 | 74550 | 05/01/2018 | 130,16 | DZI2259 | P 00 518297 | 59593 | 18/01/2018 | 1.467,35 |
| DIR3345 | E 43 253472 | 74630 | 06/01/2018 | 195,23 | DIR8795 | E 43 252251 | 60503 | 05/01/2018 | 293,47 | DZI3584 | E 43 253380 | 74630 | 06/01/2018 | 195,23 | DZI4364 | E 43 252957 | 56732 | 06/01/2018 | 130,16 |
| DIS5031 | E 43 251084 | 60503 | 04/01/2018 | 293,47 | DIS5118 | E 43 253057 | 60503 | 06/01/2018 | 293,47 | DZP5036 | E 43 253920 | 60503 | 07/01/2018 | 293,47 | DZW0028 | E 43 250450 | 74550 | 04/01/2018 | 130,16 |
| DIS8263 | E 43 251950 | 60503 | 05/01/2018 | 293,47 | DIV0310 | E 43 251805 | 74550 | 05/01/2018 | 130,16 | DZW2321 | E 43 254023 | 60503 | 07/01/2018 | 293,47 | DZX5705 | E 43 251402 | 74550 | 04/01/2018 | 130,16 |
| DIY4020 | E 43 253212 | 74550 | 06/01/2018 | 130,16 | DIZ2393 | E 43 251696 | 74630 | 05/01/2018 | 195,23 | DZX6841 | E 43 253242 | 74550 | 06/01/2018 | 130,16 | DZX7236 | E 43 252967 | 60503 | 06/01/2018 | 293,47 |
| DIZ5311 | E 43 251443 | 74630 | 05/01/2018 | 195,23 | DJA3231 | P 00 562387 | 51851 | 18/01/2018 | 195,23 | DZY1246 | P 00 559771 | 54521 | 18/01/2018 | 195,23 | EAD2158 | E 43 253181 | 74550 | 06/01/2018 | 130,16 |
| DJE2073 | P 00 559487 | 58270 | 17/01/2018 | 195,23 | DJF1658 | P 00 562253 | 55500 | 18/01/2018 | 130,16 | EAE0124 | E 43 252899 | 74550 | 06/01/2018 | 130,16 | EAF2885 | E 43 250430 | 74550 | 04/01/2018 | 130,16 |
| DJF2134 | E 43 253300 | 74550 | 06/01/2018 | 130,16 | DJN2620 | E 43 252450 | 74550 | 05/01/2018 | 130,16 | EAF6519 | E 43 253892 | 74550 | 07/01/2018 | 130,16 | EAF9984 | E 43 253156 | 60503 | 06/01/2018 | 293,47 |
| DJQ1246 | E 43 250335 | 74550 | 04/01/2018 | 130,16 | DKC6277 | E 43 252723 | 74550 | 06/01/2018 | 130,16 | EAH2976 | P 00 562277 | 55500 | 18/01/2018 | 130,16 | EAL4783 | E 43 253031 | 74550 | 06/01/2018 | 130,16 |
| DKC6277 | E 43 253546 | 74550 | 06/01/2018 | 130,16 | DKC6385 | E 43 253127 | 74550 | 06/01/2018 | 130,16 | EAL8413 | E 43 251981 | 74550 | 05/01/2018 | 130,16 | EAM5728 | E 43 252124 | 74550 | 05/01/2018 | 130,16 |
| DKC8853 | E 43 251488 | 74550 | 05/01/2018 | 130,16 | DKC8853 | E 43 253786 | 74550 | 07/01/2018 | 130,16 | EAM7022 | E 43 251589 | 74550 | 05/01/2018 | 130,16 | EAU3214 | E 43 251497 | 74630 | 05/01/2018 | 195,23 |
| DKC9759 | P 00 559762 | 55500 | 17/01/2018 | 130,16 | DKI9953 | E 43 251136 | 74550 | 04/01/2018 | 130,16 | EAU7142 | E 43 250739 | 74550 | 04/01/2018 | 130,16 | EAV3168 | E 43 251206 | 60503 | 04/01/2018 | 293,47 |
| DKL4311 | E 43 252082 | 74550 | 05/01/2018 | 130,16 | DKN5016 | P 00 562223 | 51851 | 17/01/2018 | 195,23 | EAX1794 | E 43 253873 | 60503 | 07/01/2018 | 293,47 | EAX7177 | E 43 252186 | 60503 | 05/01/2018 | 293,47 |
| DKS0354 | E 43 252052 | 74550 | 05/01/2018 | 130,16 | DKX3121 | P 00 562365 | 55500 | 18/01/2018 | 130,16 | EAZ8951 | E 43 251932 | 74550 | 05/01/2018 | 130,16 | EAZ9416 | E 43 252249 | 60503 | 05/01/2018 | 293,47 |
| DKX3129 | P 00 564030 | 55412 | 17/01/2018 | 195,23 | DKX4904 | E 43 253962 | 60503 | 07/01/2018 | 293,47 | EBC4752 | E 43 251980 | 74550 | 05/01/2018 | 130,16 | EBC7903 | P 00 535307 | 76331 | 18/01/2018 | 293,47 |
| DKX5950 | E 43 253505 | 74550 | 06/01/2018 | 130,16 | DKX6267 | E 43 251848 | 60503 | 05/01/2018 | 293,47 | EBE8520 | E 43 252595 | 74550 | 06/01/2018 | 130,16 | EBE9532 | E 43 251280 | 74550 | 04/01/2018 | 130,16 |
| DKX8316 | E 43 252503 | 74550 | 05/01/2018 | 130,16 | DKY3231 | E 43 252217 | 74550 | 05/01/2018 | 130,16 | EBF8667 | E 43 253926 | 74550 | 07/01/2018 | 130,16 | EBG4669 | P 00 558018 | 51851 | 17/01/2018 | 195,23 |
| DKZ1868 | P 00 562271 | 55500 | 18/01/2018 | 130,16 | DLA2188 | E 43 251024 | 74550 | 04/01/2018 | 130,16 | EBH0876 | E 43 253045 | 60503 | 06/01/2018 | 293,47 | EBJ7937 | E 43 251755 | 60503 | 05/01/2018 | 293,47 |
| DLL6607 | E 43 253895 | 74550 | 07/01/2018 | 130,16 | DLO3817 | E 43 253251 | 74550 | 06/01/2018 | 130,16 | EBK5388 | P 00 562286 | 55500 | 18/01/2018 | 130,16 | EBL0429 | P 00 562291 | 55500 | 18/01/2018 | 130,16 |
| DLR6934 | E 43 252457 | 74550 | 05/01/2018 | 130,16 | DMB4406 | E 43 252740 | 74550 | 06/01/2018 | 130,16 | EBM6151 | E 43 250431 | 74550 | 04/01/2018 | 130,16 | EBM7788 | P 00 558659 | 55500 | 17/01/2018 | 130,16 |
| DMB5054 | E 43 251719 | 60503 | 05/01/2018 | 293,47 | DMB9123 | E 43 252574 | 74550 | 06/01/2018 | 130,16 | EBN3455 | E 43 252281 | 60503 | 05/01/2018 | 293,47 | EBN4233 | P 00 558023 | 51851 | 17/01/2018 | 195,23 |
| DMB9882 | E 43 252181 | 74550 | 05/01/2018 | 130,16 | DME2397 | E 43 253610 | 74550 | 06/01/2018 | 130,16 | EBO8849 | E 43 251316 | 74550 | 04/01/2018 | 130,16 | EBP4571 | E 43 250767 | 60503 | 04/01/2018 | 293,47 |
| DME8604 | P 00 559757 | 55500 | 17/01/2018 | 130,16 | DMI6136 | E 43 252988 | 74550 | 06/01/2018 | 130,16 | EBP4680 | E 43 251215 | 74630 | 04/01/2018 | 195,23 | EBS5773 | P 00 562248 | 51851 | 18/01/2018 | 195,23 |
| DMJ1581 | E 43 250795 | 60503 | 04/01/2018 | 293,47 | DMJ2245 | E 43 251752 | 60503 | 05/01/2018 | 293,47 | EBS5964 | E 43 251943 | 74550 | 05/01/2018 | 130,16 | EBT7694 | E 43 253437 | 74550 | 06/01/2018 | 130,16 |
| DMJ2585 | E 43 251733 | 60503 | 05/01/2018 | 293,47 | DMK3874 | P 00 538390 | 55412 | 18/01/2018 | 195,23 | EBU4690 | E 43 253048 | 60503 | 06/01/2018 | 293,47 | EBU8081 | E 43 250642 | 60503 | 04/01/2018 | 293,47 |
| DMO0738 | E 43 250803 | 60503 | 04/01/2018 | 293,47 | DMP4493 | E 43 252047 | 74550 | 05/01/2018 | 130,16 | EBU8497 | E 43 250447 | 74550 | 04/01/2018 | 130,16 | EBX4622 | P 00 562194 | 55500 | 17/01/2018 | 130,16 |
| DMT9493 | E 43 253513 | 74630 | 06/01/2018 | 195,23 | DMW8882 | P 00 562183 | 51851 | 17/01/2018 | 195,23 | EBY3398 | E 43 251846 | 60503 | 05/01/2018 | 293,47 | EBY6013 | E 43 250378 | 74550 | 04/01/2018 | 130,16 |
| DMW9916 | E 43 253491 | 74550 | 06/01/2018 | 130,16 | DMX5678 | E 43 252732 | 74550 | 06/01/2018 | 130,16 | EBZ5432 | E 43 253612 | 74550 | 06/01/2018 | 130,16 | ECB5301 | E 43 250497 | 74550 | 04/01/2018 | 130,16 |
| DNA0738 | E 43 253276 | 74550 | 06/01/2018 | 130,16 | DNA8165 | E 43 253060 | 60503 | 06/01/2018 | 293,47 | ECN5962 | E 43 251898 | 74550 | 05/01/2018 | 130,16 | ECO6963 | E 43 253389 | 60503 | 06/01/2018 | 293,47 |
| DNB7546 | P 00 538393 | 55412 | 18/01/2018 | 195,23 | DNE2490 | E 43 252870 | 74550 | 06/01/2018 | 130,16 | ECO8098 | E 43 252419 | 74550 | 05/01/2018 | 130,16 | ECT7898 | E 43 249688 | 74550 | 03/01/2018 | 130,16 |
| DNI1615 | E 43 253113 | 60503 | 06/01/2018 | 293,47 | DNI4093 | E 43 253040 | 60503 | 06/01/2018 | 293,47 | EDA1041 | E 43 253358 | 74550 | 06/01/2018 | 130,16 | EDC1119 | E 43 250881 | 74550 | 04/01/2018 | 130,16 |
| DNY0515 | E 43 253629 | 74550 | 06/01/2018 | 130,16 | DNZ5490 | E 43 252636 | 74550 | 06/01/2018 | 130,16 | EDC1141 | E 43 253812 | 74550 | 07/01/2018 | 130,16 | EDC4856 | E 43 252223 | 60503 | 05/01/2018 | 293,47 |
| DOC2601 | P 00 258531 | 55500 | 18/01/2018 | 130,16 | DOC8421 | E 43 251953 | 74550 | 05/01/2018 | 130,16 | EDC5479 | E 43 250975 | 74550 | 04/01/2018 | 130,16 | EDC7006 | E 43 252177 | 60503 | 05/01/2018 | 293,47 |
| DOC9143 | E 43 253059 | 60503 | 06/01/2018 | 293,47 | DOE2725 | E 43 252135 | 60503 | 05/01/2018 | 293,47 | EDC7323 | E 43 252983 | 74550 | 06/01/2018 | 130,16 | EDC7323 | E 43 253747 | 74550 | 07/01/2018 | 130,16 |
| DOG2974 | E 43 253284 | 74550 | 06/01/2018 | 130,16 | DOG9493 | E 43 253713 | 74550 | 06/01/2018 | 130,16 | EDC7391 | E 43 253288 | 74550 | 06/01/2018 | 130,16 | EDC8169 | E 43 251147 | 74550 | 04/01/2018 | 130,16 |
| DOL9627 | E 43 253819 | 74550 | 07/01/2018 | 130,16 | DON0398 | E 43 250567 | 74550 | 04/01/2018 | 130,16 | EDC8864 | E 43 252801 | 74550 | 06/01/2018 | 130,16 | EDC9085 | P 00 563061 | 51851 | 17/01/2018 | 195,23 |
| DON4911 | E 43 251742 | 60503 | 05/01/2018 | 293,47 | DON8352 | E 43 251216 | 74630 | 04/01/2018 | 195,23 | EDC9476 | P 00 564039 | 55412 | 17/01/2018 | 195,23 | EDE1731 | E 43 252752 | 74550 | 06/01/2018 | 130,16 |
| DON9465 | P 00 562261 | 55500 | 18/01/2018 | 130,16 | DOO4294 | E 43 251525 | 74550 | 05/01/2018 | 130,16 | EDN0508 | E 43 252717 | 74550 | 06/01/2018 | 130,16 | EDP6623 | E 43 253323 | 60503 | 06/01/2018 | 293,47 |
| DOR1415 | E 43 252375 | 74550 | 05/01/2018 | 130,16 | DOR4047 | P 00 562391 | 51851 | 18/01/2018 | 195,23 | EDQ4373 | E 43 253029 | 60503 | 06/01/2018 | 293,47 | EDT0704 | E 43 251258 | 74550 | 04/01/2018 | 130,16 |
| DOR7764 | E 43 251845 | 60503 | 05/01/2018 | 293,47 | DOS7911 | E 43 253686 | 74550 | 06/01/2018 | 130,16 | EDU0569 | E 43 250412 | 74550 | 04/01/2018 | 130,16 | EDU8234 | E 43 250860 | 74550 | 04/01/2018 | 130,16 |
| DOT3476 | E 43 251253 | 74550 | 04/01/2018 | 130,16 | DPA1455 | E 43 253525 | 74550 | 06/01/2018 | 130,16 | EDZ5675 | E 43 254001 | 60503 | 07/01/2018 | 293,47 | EEG8578 | E 43 251649 | 60503 | 05/01/2018 | 293,47 |
| DPG2208 | E 43 250646 | 74550 | 04/01/2018 | 130,16 | DPG5325 | E 43 251413 | 74550 | 04/01/2018 | 130,16 | EEI2688 | E 43 253694 | 60503 | 06/01/2018 | 293,47 | EEI4363 | E 43 251094 | 74550 | 04/01/2018 | 130,16 |
| DPJ7399 | E 43 252883 | 56732 | 06/01/2018 | 130,16 | DPN0151 | E 43 252094 | 74630 | 05/01/2018 | 195,23 | EEI6455 | E 43 251800 | 74550 | 05/01/2018 | 130,16 | EEI8468 | E 43 252758 | 74550 | 06/01/2018 | 130,16 |
| DPN1572 | P 00 562273 | 55500 | 18/01/2018 | 130,16 | DPN3937 | E 43 253282 | 74550 | 06/01/2018 | 130,16 | EEK3917 | E 43 254003 | 60503 | 07/01/2018 | 293,47 | EEK7679 | E 43 251522 | 74550 | 05/01/2018 | 130,16 |
| DPP1294 | E 43 253295 | 74550 | 06/01/2018 | 130,16 | DPX2708 | E 43 253287 | 74550 | 06/01/2018 | 130,16 | EEM4647 | E 43 251441 | 74550 | 05/01/2018 | 130,16 | EEM8445 | E 43 253068 | 60503 | 06/01/2018 | 293,47 |
| DPX8874 | E 43 252262 | 60503 | 05/01/2018 | 293,47 | DQB0314 | P 00 559772 | 55500 | 18/01/2018 | 130,16 | EEN1903 | E 43 252650 | 74630 | 06/01/2018 | 195,23 | EEO5988 | E 43 252156 | 60503 | 05/01/2018 | 293,47 |
| DQB1845 | E 43 253528 | 74550 | 06/01/2018 | 130,16 | DQB2609 | E 43 252134 | 60503 | 05/01/2018 | 293,47 | EES1424 | E 43 250652 | 60503 | 04/01/2018 | 293,47 | EES2496 | E 43 253724 | 60503 | 07/01/2018 | 293,47 |
| DQB5943 | E 43 253003 | 60503 | 06/01/2018 | 293,47 | DQB7325 | E 43 252367 | 74550 | 05/01/2018 | 130,16 | EES4596 | E 43 250823 | 56732 | 04/01/2018 | 130,16 | EES8164 | E 43 253526 | 74550 | 06/01/2018 | 130,16 |
| DQB7561 | E 43 253183 | 74550 | 06/01/2018 | 130,16 | DQC2778 | E 43 252206 | 74550 | 05/01/2018 | 130,16 | EET2711 | E 43 251567 | 74550 | 05/01/2018 | 130,16 | EEW4460 | E 43 252663 | 74550 | 05/01/2018 | 130,16 |
| DQF2274 | E 43 253406 | 74550 | 06/01/2018 | 130,16 | DQK5713 | E 43 252897 | 74550 | 06/01/2018 | 130,16 | EEX0320 | E 43 253514 | 74550 | 06/01/2018 | 130,16 | EEX3235 | E 43 253594 | 74550 | 06/01/2018 | 130,16 |
| DQL0400 | E 43 250563 | 74550 | 04/01/2018 | 130,16 | DQL9319 | E 43 252240 | 74550 | 05/01/2018 | 130,16 | EEX9604 | E 43 252010 | 74550 | 05/01/2018 | 130,16 | EEY0078 | E 43 250432 | 74550 | 04/01/2018 | 130,16 |
| DQN3377 | E 43 252504 | 74550 | 05/01/2018 | 130,16 | DQP1685 | E 43 251778 | 74550 | 05/01/2018 | 130,16 | EEZ1366 | E 43 252323 | 60503 | 05/01/2018 | 293,47 | EFA1740 | E 43 253334 | 74550 | 06/01/2018 | 130,16 |
| DQQ6134 | P 00 558654 | 55500 | 17/01/2018 | 130,16 | DQV1301 | E 43 252060 | 74550 | 05/01/2018 | 130,16 | EFA1842 | E 43 252136 | 60503 | 05/01/2018 | 293,47 | EFA5570 | E 43 253053 | 60503 | 06/01/2018 | 293,47 |
| DQV6077 | P 00 562181 | 51851 | 17/01/2018 | 195,23 | DQV7379 | P 00 562205 | 55500 | 17/01/2018 | 130,16 | EFC3143 | P 00 562244 | 51851 | 18/01/2018 | 195,23 | EFC7683 | E 43 251734 | 60503 | 05/01/2018 | 293,47 |
| DQZ1126 | E 43 252466 | 74550 | 05/01/2018 | 130,16 | DRA4443 | E 43 253296 | 74550 | 06/01/2018 | 130,16 | EFP0309 | E 43 251484 | 74550 | 05/01/2018 | 130,16 | EFR0867 | E 43 253231 | 74550 | 06/01/2018 | 130,16 |
| DRA5895 | P 00 563055 | 55500 | 17/01/2018 | 130,16 | DRB3114 | E 43 252474 | 74550 | 05/01/2018 | 130,16 | EFR6325 | E 43 252176 | 60503 | 05/01/2018 | 293,47 | EFS0254 | E 43 253558 | 60503 | 06/01/2018 | 293,47 |
| DRC5274 | E 43 253583 | 74550 | 06/01/2018 | 130,16 | DRE2948 | P 00 562173 | 51851 | 17/01/2018 | 195,23 | EFS1547 | P 00 562164 | 54521 | 17/01/2018 | 195,23 | EFT9476 | E 43 253006 | 60503 | 06/01/2018 | 293,47 |
| DRF0551 | E 43 252576 | 74550 | 06/01/2018 | 130,16 | DRF9375 | E 43 251399 | 74550 | 04/01/2018 | 130,16 | EFV6384 | E 43 250696 | 74550 | 04/01/2018 | 130,16 | EFW8205 | E 43 251723 | 60503 | 05/01/2018 | 293,47 |
| DRH2862 | E 43 251059 | 60503 | 04/01/2018 | 293,47 | DRI3778 | E 43 253582 | 60503 | 06/01/2018 | 293,47 | EGD5299 | E 43 253080 | 74550 | 06/01/2018 | 130,16 | EGD7533 | E 43 253373 | 74550 | 06/01/2018 | 130,16 |
| DRJ0212 | E 43 253187 | 74550 | 06/01/2018 | 130,16 | DRK8449 | E 43 251383 | 60503 | 04/01/2018 | 293,47 | EGF3829 | P 00 562179 | 51851 | 17/01/2018 | 195,23 | EGG9490 | E 43 251844 | 60503 | 05/01/2018 | 293,47 |
| DRO5806 | E 43 253101 | 60503 | 06/01/2018 | 293,47 | DRP3804 | P 00 564029 | 55412 | 17/01/2018 | 195,23 | EGH4292 | E 43 252751 | 74550 | 06/01/2018 | 130,16 | EGH4292 | E 43 252057 | 74550 | 05/01/2018 | 130,16 |
| DRQ6330 | E 43 252621 | 74550 | 06/01/2018 | 130,16 | DRR2635 | E 43 251811 | 74550 | 05/01/2018 | 130,16 | EGL0119 | E 43 252806 | 74550 | 06/01/2018 | 130,16 | EGP4055 | E 43 252557 | 74550 | 06/01/2018 | 130,16 |
| DRR3039 | P 00 562170 | 55500 | 17/01/2018 | 130,16 | DRS4221 | E 43 253538 | 74550 | 06/01/2018 | 130,16 | EGS0617 | E 43 253195 | 74550 | 06/01/2018 | 130,16 | EGS0759 | E 43 251054 | 74550 | 04/01/2018 | 130,16 |
| DRT0539 | E 43 250769 | 74550 | 04/01/2018 | 130,16 | DRV1693 | P 00 562285 | 55500 | 18/01/2018 | 130,16 | EGS1933 | E 43 253699 | 74550 | 06/01/2018 | 130,16 | EGS3904 | E 43 250623 | 74550 | 04/01/2018 | 130,16 |
| DRX2561 | E 43 251897 | 74550 | 05/01/2018 | 130,16 | DRX4470 | E 43 253050 | 60503 | 06/01/2018 | 293,47 | EGS5731 | E 43 251471 | 74550 | 05/01/2018 | 130,16 | EGS6996 | P 00 562287 | 55500 | 18/01/2018 | 130,16 |
| DSA1745 | E 43 252560 | 74550 | 06/01/2018 | 130,16 | DSC1531 | P 00 551586 | 57380 | 17/01/2018 | 293,47 | EGS7849 | E 43 253555 | 74630 | 06/01/2018 | 195,23 | EGS9394 | E 43 252036 | 74550 | 05/01/2018 | 130,16 |
| DSC7413 | E 43 253573 | 74550 | 06/01/2018 | 130,16 | DSF0319 | P 00 551587 | 57380 | 17/01/2018 | 293,47 | EHX2061 | E 43 252968 | 60503 | 06/01/2018 | 293,47 | EHX2821 | P 00 558656 | 55500 | 17/01/2018 | 130,16 |
| DSF0790 | E 43 252270 | 74550 | 05/01/2018 | 130,16 | DSF1822 | E 43 251966 | 74550 | 05/01/2018 | 130,16 | EIC8959 | E 43 251134 | 74550 | 04/01/2018 | 130,16 | EIH1789 | E 43 253160 | 74550 | 06/01/2018 | 130,16 |
| DSF1822 | E 43 253139 | 74550 | 06/01/2018 | 130,16 | DSF2177 | P 00 558033 | 76332 | 18/01/2018 | 293,47 | EII2931 | E 43 252610 | 74550 | 06/01/2018 | 130

| | | | | |
|---|---|---|---|---|
| EJR5098 | P 00 518289 | 58191 | 18/01/2018 | 880,41 |
| EJY4906 | E 43 251217 | 74550 | 04/01/2018 | 130,16 |
| EKK2359 | E 43 253030 | 74550 | 06/01/2018 | 130,16 |
| EKL1611 | E 43 250496 | 74550 | 04/01/2018 | 130,16 |
| EKL3027 | E 43 252694 | 74550 | 06/01/2018 | 130,16 |
| EKL4943 | E 43 250809 | 60503 | 04/01/2018 | 293,47 |
| EKL6023 | E 43 252630 | 74550 | 06/01/2018 | 130,16 |
| EKL7324 | E 43 252324 | 60503 | 05/01/2018 | 293,47 |
| EKL8350 | E 43 251653 | 60503 | 05/01/2018 | 293,47 |
| EKL8758 | E 43 254024 | 56732 | 07/01/2018 | 130,16 |
| EKO4755 | P 00 563049 | 51851 | 17/01/2018 | 195,23 |
| EKO5509 | E 43 253592 | 74550 | 06/01/2018 | 130,16 |
| EKQ1893 | E 43 252260 | 60503 | 05/01/2018 | 293,47 |
| EKV7970 | E 43 252209 | 74550 | 05/01/2018 | 130,16 |
| EKX4386 | E 43 253479 | 74550 | 06/01/2018 | 130,16 |
| EKX7699 | E 43 253898 | 74550 | 07/01/2018 | 130,16 |
| ELB1117 | E 43 252011 | 74550 | 05/01/2018 | 130,16 |
| ELC4834 | E 43 251880 | 74630 | 05/01/2018 | 195,23 |
| ELC8381 | E 43 250348 | 74550 | 04/01/2018 | 130,16 |
| ELD6530 | E 43 253314 | 74630 | 06/01/2018 | 195,23 |
| ELF4470 | E 43 253119 | 74550 | 06/01/2018 | 130,16 |
| ELG4474 | E 43 251209 | 60503 | 04/01/2018 | 293,47 |
| ELK3563 | E 43 253208 | 74550 | 06/01/2018 | 130,16 |
| ELM1373 | P 00 562382 | 58511 | 18/01/2018 | 130,16 |
| ELP7057 | E 43 251225 | 74550 | 04/01/2018 | 130,16 |
| ELQ1229 | E 43 250657 | 60503 | 04/01/2018 | 293,47 |
| ELT2211 | P 00 562166 | 59910 | 17/01/2018 | 293,47 |
| ELT5459 | E 43 252661 | 74550 | 05/01/2018 | 130,16 |
| ELW2733 | E 43 251171 | 60503 | 04/01/2018 | 293,47 |
| EMC9682 | E 43 251684 | 60503 | 05/01/2018 | 293,47 |
| EME7458 | E 43 253799 | 74550 | 07/01/2018 | 130,16 |
| EMG6068 | P 00 562278 | 55500 | 18/01/2018 | 130,16 |
| EMI2172 | E 43 251039 | 74550 | 04/01/2018 | 130,16 |
| EMJ2314 | E 43 251770 | 74550 | 05/01/2018 | 130,16 |
| EMM6722 | P 00 562220 | 58511 | 17/01/2018 | 130,16 |
| EMN2594 | E 43 250786 | 60503 | 04/01/2018 | 293,47 |
| EMR0011 | E 43 252305 | 74550 | 05/01/2018 | 130,16 |
| EMT0878 | E 43 253201 | 74550 | 06/01/2018 | 130,16 |
| EMV4311 | E 43 252126 | 74550 | 05/01/2018 | 130,16 |
| EMV8767 | E 43 252999 | 74550 | 06/01/2018 | 130,16 |
| EMW7975 | P 00 562235 | 55500 | 17/01/2018 | 130,16 |
| ENA4303 | E 43 252971 | 74550 | 06/01/2018 | 130,16 |
| ENI3939 | E 43 252383 | 74550 | 05/01/2018 | 130,16 |
| ENP8626 | E 43 250602 | 74550 | 04/01/2018 | 130,16 |
| ENQ5956 | E 43 251079 | 60503 | 04/01/2018 | 293,47 |
| ENS6230 | E 43 252712 | 74630 | 06/01/2018 | 195,23 |
| EOE5103 | E 43 252420 | 74550 | 05/01/2018 | 130,16 |
| EOI5343 | E 43 253092 | 74550 | 06/01/2018 | 130,16 |
| EPA6996 | E 43 253199 | 74550 | 06/01/2018 | 130,16 |
| EPH7408 | E 43 253120 | 56732 | 06/01/2018 | 130,16 |
| EPJ6275 | E 43 252202 | 60503 | 05/01/2018 | 293,47 |
| EPS1778 | E 43 253716 | 74550 | 06/01/2018 | 130,16 |
| EPU0745 | P 00 538402 | 55412 | 18/01/2018 | 195,23 |
| EPU4783 | E 43 250785 | 60503 | 04/01/2018 | 293,47 |
| EPZ0534 | E 43 252706 | 74550 | 06/01/2018 | 130,16 |
| EPZ6845 | E 43 252190 | 60503 | 05/01/2018 | 293,47 |
| EPZ8036 | E 43 252390 | 74550 | 05/01/2018 | 130,16 |
| EQA2471 | E 43 252669 | 74550 | 05/01/2018 | 130,16 |
| EQG9772 | E 43 251018 | 74550 | 04/01/2018 | 130,16 |
| EQI7543 | E 43 252850 | 60503 | 06/01/2018 | 293,47 |
| EQK8817 | E 43 251543 | 74550 | 05/01/2018 | 130,16 |
| EQM2931 | E 43 251982 | 74550 | 05/01/2018 | 130,16 |
| EQP8001 | E 43 251346 | 60503 | 04/01/2018 | 293,47 |
| EQQ1419 | E 43 251259 | 74550 | 04/01/2018 | 130,16 |
| EQU0384 | E 43 251952 | 74550 | 05/01/2018 | 130,16 |
| EQX2512 | E 43 251751 | 60503 | 05/01/2018 | 293,47 |
| EQY0562 | E 43 252966 | 60503 | 06/01/2018 | 293,47 |
| EQZ6421 | E 43 250846 | 74550 | 04/01/2018 | 130,16 |
| EQZ9865 | E 43 251003 | 74550 | 04/01/2018 | 130,16 |
| ERC6014 | E 43 253180 | 74550 | 06/01/2018 | 130,16 |
| ERG4824 | E 43 250695 | 74630 | 04/01/2018 | 195,23 |
| ERK4276 | P 00 558013 | 51851 | 17/01/2018 | 195,23 |
| ERK6110 | P 00 558004 | 51851 | 17/01/2018 | 195,23 |
| ERM6189 | E 43 250850 | 74550 | 04/01/2018 | 130,16 |
| ERU5584 | E 43 252913 | 56732 | 06/01/2018 | 130,16 |
| ERW9154 | P 00 559755 | 55500 | 17/01/2018 | 130,16 |
| ESF2958 | E 43 253950 | 74550 | 07/01/2018 | 130,16 |
| ESF6311 | E 43 250687 | 74550 | 04/01/2018 | 130,16 |
| ETF0947 | E 43 250754 | 74550 | 04/01/2018 | 130,16 |
| ETI1417 | E 43 251772 | 74550 | 05/01/2018 | 130,16 |
| ETK7012 | E 43 250410 | 74550 | 04/01/2018 | 130,16 |
| ETL0954 | E 43 251183 | 60503 | 04/01/2018 | 293,47 |
| ETL1496 | E 43 252271 | 60503 | 05/01/2018 | 293,47 |
| ETL3207 | E 43 252144 | 60503 | 05/01/2018 | 293,47 |
| ETO0100 | E 43 252237 | 60503 | 05/01/2018 | 293,47 |
| ETQ7260 | E 43 252080 | 74550 | 05/01/2018 | 130,16 |
| ETR3363 | E 43 253076 | 60503 | 06/01/2018 | 293,47 |
| EUA7478 | P 00 096677 | 55412 | 18/01/2018 | 195,23 |
| EUB4611 | E 43 253725 | 60503 | 07/01/2018 | 293,47 |
| EUF0789 | P 00 258518 | 55500 | 18/01/2018 | 130,16 |
| EUF6837 | E 43 252095 | 74550 | 05/01/2018 | 130,16 |
| EUF7290 | E 43 253481 | 74550 | 06/01/2018 | 130,16 |
| EUH7103 | E 43 252554 | 74550 | 06/01/2018 | 130,16 |
| EUK8285 | E 43 251737 | 74550 | 05/01/2018 | 130,16 |
| EUL2405 | E 43 253098 | 74630 | 06/01/2018 | 195,23 |
| EUN0407 | E 43 251580 | 74550 | 05/01/2018 | 130,16 |
| EUP0281 | E 43 253912 | 60503 | 07/01/2018 | 293,47 |
| EUR3415 | E 43 252408 | 74550 | 05/01/2018 | 130,16 |
| EUT6869 | E 43 254005 | 60503 | 07/01/2018 | 293,47 |
| EUV5543 | E 43 252747 | 60503 | 06/01/2018 | 293,47 |
| EUW0968 | E 43 252797 | 74550 | 06/01/2018 | 130,16 |
| EUX0523 | P 00 562206 | 55500 | 17/01/2018 | 130,16 |
| EUZ0461 | P 00 564032 | 55412 | 17/01/2018 | 195,23 |
| EVD0608 | E 43 252542 | 74550 | 06/01/2018 | 130,16 |
| EVF4928 | E 43 253870 | 60503 | 07/01/2018 | 293,47 |
| EVG1893 | E 43 253557 | 74550 | 06/01/2018 | 130,16 |
| EVG2650 | P 00 559765 | 55500 | 17/01/2018 | 130,16 |
| EVI5670 | E 43 250617 | 74550 | 04/01/2018 | 130,16 |
| EVQ8066 | E 43 253700 | 74550 | 06/01/2018 | 130,16 |
| EVV9746 | P 00 562297 | 60412 | 18/01/2018 | 195,23 |
| EVY0117 | E 43 250993 | 74550 | 04/01/2018 | 130,16 |
| EVY2488 | P 00 538411 | 55412 | 18/01/2018 | 195,23 |
| EWH7624 | E 43 253803 | 74630 | 07/01/2018 | 195,23 |
| EWL4710 | E 43 252549 | 74550 | 06/01/2018 | 130,16 |
| EWR4112 | E 43 250951 | 60503 | 04/01/2018 | 293,47 |
| EWU2975 | P 00 562163 | 51851 | 17/01/2018 | 195,23 |
| EWU4536 | E 43 253061 | 60503 | 06/01/2018 | 293,47 |
| EWX3878 | E 43 252300 | 60503 | 05/01/2018 | 293,47 |
| EWX5154 | E 43 252659 | 74550 | 05/01/2018 | 130,16 |
| EXD9785 | E 43 250911 | 74550 | 04/01/2018 | 130,16 |
| EXI3265 | P 00 562236 | 55500 | 17/01/2018 | 130,16 |
| EXI9024 | E 43 251446 | 74550 | 05/01/2018 | 130,16 |

| | | | | |
|---|---|---|---|---|
| EJW3059 | P 00 563048 | 55680 | 17/01/2018 | 195,23 |
| EKI8331 | E 43 253154 | 60503 | 06/01/2018 | 293,47 |
| EKK3518 | P 00 562180 | 53800 | 17/01/2018 | 130,16 |
| EKL1754 | E 43 250864 | 74550 | 04/01/2018 | 130,16 |
| EKL4338 | P 00 562185 | 51851 | 17/01/2018 | 195,23 |
| EKL5503 | E 43 253539 | 74550 | 06/01/2018 | 130,16 |
| EKL6670 | E 43 250557 | 74550 | 04/01/2018 | 130,16 |
| EKL8129 | E 43 250762 | 74550 | 04/01/2018 | 130,16 |
| EKL8426 | E 43 251475 | 74550 | 05/01/2018 | 130,16 |
| EKO4056 | E 43 252891 | 74550 | 06/01/2018 | 130,16 |
| EKO5184 | E 43 250752 | 74550 | 04/01/2018 | 130,16 |
| EKO6144 | E 43 252284 | 60503 | 05/01/2018 | 293,47 |
| EKR4757 | E 43 251196 | 60503 | 04/01/2018 | 293,47 |
| EKV9827 | E 43 253463 | 74550 | 06/01/2018 | 130,16 |
| EKX6968 | E 43 251032 | 74550 | 04/01/2018 | 130,16 |
| EKY9564 | E 43 251595 | 74550 | 05/01/2018 | 130,16 |
| ELC4014 | E 43 253331 | 74550 | 06/01/2018 | 130,16 |
| ELC6688 | E 43 252683 | 74550 | 05/01/2018 | 130,16 |
| ELD3952 | E 43 252903 | 74550 | 06/01/2018 | 130,16 |
| ELF3543 | P 00 558652 | 55500 | 17/01/2018 | 130,16 |
| ELG0669 | E 43 251746 | 60503 | 05/01/2018 | 293,47 |
| ELJ0807 | E 43 253877 | 60503 | 07/01/2018 | 293,47 |
| ELK9046 | E 43 250433 | 74550 | 04/01/2018 | 130,16 |
| ELM6271 | E 43 251457 | 74550 | 05/01/2018 | 130,16 |
| ELP7992 | E 43 252816 | 60503 | 06/01/2018 | 293,47 |
| ELQ4300 | P 00 562366 | 55500 | 18/01/2018 | 130,16 |
| ELT2428 | E 43 253687 | 74550 | 06/01/2018 | 130,16 |
| ELT6707 | E 43 253497 | 74550 | 06/01/2018 | 130,16 |
| ELX8502 | E 43 251028 | 74550 | 04/01/2018 | 130,16 |
| EME7056 | E 43 251296 | 74550 | 04/01/2018 | 130,16 |
| EMF1405 | E 43 251076 | 60503 | 04/01/2018 | 293,47 |
| EMG8337 | E 43 250715 | 60503 | 04/01/2018 | 293,47 |
| EMI9048 | E 43 250757 | 74550 | 04/01/2018 | 130,16 |
| EML0848 | E 43 252767 | 74550 | 06/01/2018 | 130,16 |
| EMM8664 | E 43 252941 | 74550 | 06/01/2018 | 130,16 |
| EMP7055 | E 43 250907 | 74550 | 04/01/2018 | 130,16 |
| EMS9981 | P 00 558009 | 73661 | 17/01/2018 | 130,16 |
| EMU0828 | E 43 250849 | 60503 | 04/01/2018 | 293,47 |
| EMV5459 | E 43 250796 | 60503 | 04/01/2018 | 293,47 |
| EMW0175 | E 43 251207 | 60503 | 04/01/2018 | 293,47 |
| EMX1270 | P 00 258528 | 55500 | 18/01/2018 | 130,16 |
| ENF1790 | P 00 562209 | 55500 | 17/01/2018 | 130,16 |
| ENK7419 | E 43 252537 | 74550 | 06/01/2018 | 130,16 |
| ENQ4120 | E 43 251717 | 60503 | 05/01/2018 | 293,47 |
| ENR2993 | P 00 559484 | 56222 | 17/01/2018 | 88,38 |
| ENY6337 | E 43 251139 | 74550 | 04/01/2018 | 130,16 |
| EOE9537 | E 43 252322 | 60503 | 05/01/2018 | 293,47 |
| EOJ8343 | E 43 252778 | 74550 | 06/01/2018 | 130,16 |
| EPF8956 | E 43 253608 | 74550 | 06/01/2018 | 130,16 |
| EPI1593 | E 43 251642 | 74550 | 05/01/2018 | 130,16 |
| EPJ6876 | E 43 251774 | 74550 | 05/01/2018 | 130,16 |
| EPS3239 | E 43 251060 | 60503 | 04/01/2018 | 293,47 |
| EPU0990 | E 43 251914 | 56732 | 05/01/2018 | 130,16 |
| EPY9298 | E 43 252004 | 74550 | 05/01/2018 | 130,16 |
| EPZ1264 | E 43 251271 | 74550 | 04/01/2018 | 130,16 |
| EPZ7514 | E 43 252813 | 74550 | 06/01/2018 | 130,16 |
| EPZ8989 | P 00 562379 | 51852 | 18/01/2018 | 195,23 |
| EQA3088 | E 43 250677 | 60503 | 04/01/2018 | 293,47 |
| EQH5040 | E 43 252868 | 74550 | 06/01/2018 | 130,16 |
| EQJ8451 | P 00 562155 | 51851 | 17/01/2018 | 195,23 |
| EQL5082 | E 43 250925 | 74550 | 04/01/2018 | 130,16 |
| EQN8664 | E 43 252153 | 60503 | 05/01/2018 | 293,47 |
| EQQ0144 | E 43 251031 | 74630 | 04/01/2018 | 195,23 |
| EQQ5970 | E 43 251115 | 60503 | 04/01/2018 | 293,47 |
| EQV9039 | E 43 252096 | 74550 | 05/01/2018 | 130,16 |
| EQY0340 | E 43 251044 | 74550 | 04/01/2018 | 130,16 |
| EQY5864 | E 43 250991 | 74550 | 04/01/2018 | 130,16 |
| EQZ8098 | E 43 253484 | 74550 | 06/01/2018 | 130,16 |
| EQZ9984 | E 43 251850 | 60503 | 05/01/2018 | 293,47 |
| ERC6683 | E 43 250504 | 74550 | 04/01/2018 | 130,16 |
| ERI8213 | E 43 250654 | 60503 | 04/01/2018 | 293,47 |
| ERK6011 | E 43 252563 | 74630 | 06/01/2018 | 195,23 |
| ERK7878 | E 43 253758 | 74550 | 07/01/2018 | 130,16 |
| ERO8537 | E 43 253850 | 74630 | 07/01/2018 | 195,23 |
| ERV0936 | P 00 562175 | 55500 | 17/01/2018 | 130,16 |
| ESF0162 | E 43 252699 | 74550 | 06/01/2018 | 130,16 |
| ESF4277 | E 43 252774 | 74550 | 06/01/2018 | 130,16 |
| ETF0490 | E 43 250889 | 74550 | 04/01/2018 | 130,16 |
| ETF0996 | E 43 253403 | 74550 | 06/01/2018 | 130,16 |
| ETI6057 | E 43 253775 | 74550 | 07/01/2018 | 130,16 |
| ETL0733 | P 00 562190 | 54521 | 17/01/2018 | 195,23 |
| ETL0960 | P 00 564034 | 55412 | 17/01/2018 | 195,23 |
| ETL2959 | E 43 253599 | 74550 | 06/01/2018 | 130,16 |
| ETL3921 | E 43 250758 | 74550 | 04/01/2018 | 130,16 |
| ETP8237 | P 00 562210 | 55090 | 17/01/2018 | 130,16 |
| ETQ9419 | E 43 252707 | 74550 | 06/01/2018 | 130,16 |
| ETZ4013 | E 43 253069 | 60503 | 06/01/2018 | 293,47 |
| EUA9334 | E 43 253117 | 60503 | 06/01/2018 | 293,47 |
| EUC7939 | E 43 250882 | 74550 | 04/01/2018 | 130,16 |
| EUF3414 | E 43 253980 | 60503 | 07/01/2018 | 293,47 |
| EUF7134 | E 43 251992 | 74550 | 05/01/2018 | 130,16 |
| EUF7573 | E 43 253063 | 60503 | 06/01/2018 | 293,47 |
| EUK5359 | E 43 251797 | 74550 | 05/01/2018 | 130,16 |
| EUK8285 | E 43 253321 | 74550 | 06/01/2018 | 130,16 |
| EUL5220 | P 00 538398 | 55412 | 18/01/2018 | 195,23 |
| EUN8527 | E 43 251879 | 74550 | 05/01/2018 | 130,16 |
| EUQ2336 | E 43 251795 | 74550 | 05/01/2018 | 130,16 |
| EUT4131 | P 00 564028 | 55412 | 17/01/2018 | 195,23 |
| EUU3840 | E 43 252640 | 74550 | 06/01/2018 | 130,16 |
| EUV8386 | P 00 563056 | 55500 | 17/01/2018 | 130,16 |
| EUW4517 | E 43 250373 | 74550 | 04/01/2018 | 130,16 |
| EUY9192 | E 43 252482 | 74550 | 05/01/2018 | 130,16 |
| EVC6603 | E 43 251704 | 60503 | 05/01/2018 | 293,47 |
| EVF4374 | E 43 251165 | 60503 | 04/01/2018 | 293,47 |
| EVG1614 | E 43 252076 | 74550 | 05/01/2018 | 130,16 |
| EVG2040 | E 43 252544 | 74550 | 06/01/2018 | 130,16 |
| EVI2743 | E 43 253901 | 74550 | 07/01/2018 | 130,16 |
| EVQ3674 | E 43 252178 | 60503 | 05/01/2018 | 293,47 |
| EVR5412 | E 43 251058 | 60503 | 04/01/2018 | 293,47 |
| EVX4893 | E 43 253328 | 74550 | 06/01/2018 | 130,16 |
| EVY0706 | P 00 564041 | 55412 | 17/01/2018 | 195,23 |
| EWF2011 | E 43 250847 | 60503 | 04/01/2018 | 293,47 |
| EWL4710 | E 43 252533 | 74630 | 06/01/2018 | 195,23 |
| EWP3721 | E 43 252848 | 60503 | 06/01/2018 | 293,47 |
| EWT7020 | E 43 252173 | 60503 | 05/01/2018 | 293,47 |
| EWU3250 | E 43 251173 | 60503 | 04/01/2018 | 293,47 |
| EWX0404 | E 43 252944 | 74550 | 06/01/2018 | 130,16 |
| EWX4129 | E 43 253748 | 74630 | 07/01/2018 | 195,23 |
| EWX6058 | E 43 251547 | 74550 | 05/01/2018 | 130,16 |
| EXG4469 | E 43 252023 | 74550 | 05/01/2018 | 130,16 |
| EXI3353 | E 43 250781 | 60503 | 04/01/2018 | 293,47 |
| EXM1814 | P 00 562152 | 54521 | 17/01/2018 | 195,23 |

| | | | | |
|---|---|---|---|---|
| EXO0171 | E 43 252187 | 60503 | 05/01/2018 | 293,47 |
| EXY1592 | E 43 253248 | 74550 | 06/01/2018 | 130,16 |
| EXZ8115 | E 43 252056 | 74550 | 05/01/2018 | 130,16 |
| EYB1468 | E 43 251496 | 74630 | 05/01/2018 | 195,23 |
| EYC0818 | E 43 252673 | 74550 | 05/01/2018 | 130,16 |
| EYD5811 | E 43 251825 | 74550 | 05/01/2018 | 130,16 |
| EYD7136 | E 43 250632 | 60503 | 04/01/2018 | 293,47 |
| EYD7562 | E 43 252171 | 60503 | 05/01/2018 | 293,47 |
| EYD8407 | E 43 251104 | 56732 | 04/01/2018 | 130,16 |
| EYD9484 | E 43 250396 | 74550 | 04/01/2018 | 130,16 |
| EYI3238 | E 43 252014 | 74550 | 05/01/2018 | 130,16 |
| EYI4296 | E 43 252169 | 60503 | 05/01/2018 | 293,47 |
| EYI5709 | E 43 252618 | 74550 | 06/01/2018 | 130,16 |
| EYI5985 | P 00 538403 | 55412 | 18/01/2018 | 195,23 |
| EYJ0448 | E 43 252192 | 60503 | 05/01/2018 | 293,47 |
| EYJ2236 | E 43 252948 | 74550 | 06/01/2018 | 130,16 |
| EYJ3630 | E 43 253253 | 74550 | 06/01/2018 | 130,16 |
| EYJ4560 | E 43 253978 | 74550 | 07/01/2018 | 130,16 |
| EYM3544 | E 43 252338 | 74550 | 05/01/2018 | 130,16 |
| EYN3543 | E 43 251662 | 60503 | 05/01/2018 | 293,47 |
| EYO0759 | E 43 253147 | 74550 | 06/01/2018 | 130,16 |
| EYP4763 | P 00 562373 | 55500 | 18/01/2018 | 130,16 |
| EYR1643 | P 00 258513 | 55500 | 18/01/2018 | 130,16 |
| EYT3799 | P 00 562249 | 51851 | 18/01/2018 | 195,23 |
| EZA9328 | E 43 253298 | 74550 | 06/01/2018 | 130,16 |
| EZD4787 | E 43 253467 | 74550 | 06/01/2018 | 130,16 |
| EZF4032 | E 43 250832 | 60503 | 04/01/2018 | 293,47 |
| EZG3557 | E 43 250862 | 74550 | 04/01/2018 | 130,16 |
| EZH2111 | E 43 250649 | 60503 | 04/01/2018 | 293,47 |
| EZJ1990 | E 43 253047 | 60503 | 06/01/2018 | 293,47 |
| EZJ8299 | E 43 252308 | 74550 | 05/01/2018 | 130,16 |
| EZT5293 | P 00 096679 | 55412 | 18/01/2018 | 195,23 |
| EZT5879 | P 00 558006 | 76332 | 17/01/2018 | 293,47 |
| FAC1075 | E 43 253666 | 60503 | 06/01/2018 | 293,47 |
| FAD7425 | E 43 252397 | 74550 | 05/01/2018 | 130,16 |
| FAG2761 | E 43 251114 | 74550 | 04/01/2018 | 130,16 |
| FAG8146 | P 00 562390 | 76332 | 18/01/2018 | 293,47 |
| FAI7185 | E 43 252295 | 60503 | 05/01/2018 | 293,47 |
| FAI9445 | E 43 253364 | 74550 | 06/01/2018 | 130,16 |
| FAM4283 | E 43 250794 | 60503 | 04/01/2018 | 293,47 |
| FAM8253 | E 43 253052 | 60503 | 06/01/2018 | 293,47 |
| FAN7981 | E 43 252945 | 60503 | 06/01/2018 | 293,47 |
| FAO9238 | E 43 253335 | 74550 | 06/01/2018 | 130,16 |
| FAS7139 | E 43 251348 | 60503 | 04/01/2018 | 293,47 |
| FAV1199 | E 43 252773 | 74550 | 06/01/2018 | 130,16 |
| FAW2144 | E 43 253600 | 74550 | 06/01/2018 | 130,16 |
| FBL8065 | E 43 251022 | 74630 | 04/01/2018 | 195,23 |
| FBQ5823 | E 43 251158 | 60503 | 04/01/2018 | 293,47 |
| FBQ6629 | P 00 562207 | 55500 | 17/01/2018 | 130,16 |
| FBQ8726 | E 43 250994 | 74550 | 04/01/2018 | 130,16 |
| FBQ9939 | E 43 252991 | 74550 | 06/01/2018 | 130,16 |
| FBY1572 | E 43 253171 | 74710 | 06/01/2018 | 880,41 |
| FCD0449 | E 43 252952 | 74550 | 06/01/2018 | 130,16 |
| FCL3239 | E 43 251212 | 60503 | 04/01/2018 | 293,47 |
| FCP2902 | E 43 251131 | 74550 | 04/01/2018 | 130,16 |
| FCS3204 | E 43 252622 | 74550 | 06/01/2018 | 130,16 |
| FCV5641 | E 43 252138 | 60503 | 05/01/2018 | 293,47 |
| FCZ4135 | E 43 254127 | 60503 | 07/01/2018 | 293,47 |
| FDB4269 | P 00 563038 | 51851 | 17/01/2018 | 195,23 |
| FDH1720 | P 00 558653 | 55500 | 17/01/2018 | 130,16 |
| FDM6362 | E 43 253894 | 74550 | 07/01/2018 | 130,16 |
| FDO6141 | E 43 254006 | 60503 | 07/01/2018 | 293,47 |
| FDQ7221 | E 43 252194 | 74550 | 05/01/2018 | 130,16 |
| FDS4507 | E 43 250484 | 74550 | 04/01/2018 | 130,16 |
| FDV6541 | E 43 251581 | 74550 | 05/01/2018 | 130,16 |
| FDV7203 | E 43 250726 | 74550 | 04/01/2018 | 130,16 |
| FEE8968 | E 43 252613 | 74550 | 06/01/2018 | 130,16 |
| FEJ8077 | P 00 562265 | 55500 | 18/01/2018 | 130,16 |
| FET6624 | E 43 252569 | 74550 | 06/01/2018 | 130,16 |
| FEW0312 | P 00 258493 | 55413 | 17/01/2018 | 195,23 |
| FEX6287 | E 43 253297 | 74550 | 06/01/2018 | 130,16 |
| FEZ9186 | E 43 252960 | 60503 | 06/01/2018 | 293,47 |
| FFN6753 | E 43 252327 | 74550 | 05/01/2018 | 130,16 |
| FFP1390 | E 43 252306 | 74550 | 05/01/2018 | 130,16 |
| FFQ2151 | E 43 251796 | 74550 | 05/01/2018 | 130,16 |
| FFT0124 | E 43 251133 | 74550 | 04/01/2018 | 130,16 |
| FFW3218 | E 43 252765 | 74550 | 06/01/2018 | 130,16 |
| FGB2628 | E 43 251931 | 74550 | 05/01/2018 | 130,16 |
| FGB5582 | E 43 251818 | 74550 | 05/01/2018 | 130,16 |
| FGI6036 | E 43 253907 | 60503 | 07/01/2018 | 293,47 |
| FGO8952 | E 43 253046 | 60503 | 06/01/2018 | 293,47 |
| FGR6118 | E 43 253269 | 74550 | 06/01/2018 | 130,16 |
| FGR8220 | E 43 253657 | 60503 | 06/01/2018 | 293,47 |
| FGV8225 | E 43 252017 | 74550 | 05/01/2018 | 130,16 |
| FGX1146 | P 00 558012 | 76331 | 17/01/2018 | 293,47 |
| FGZ6673 | E 43 251276 | 74550 | 04/01/2018 | 130,16 |
| FHD6452 | P 00 538408 | 55412 | 18/01/2018 | 195,23 |
| FHG2784 | E 43 253450 | 74550 | 06/01/2018 | 130,16 |
| FHG4359 | E 43 253847 | 74550 | 07/01/2018 | 130,16 |
| FHG4539 | E 43 252764 | 74550 | 06/01/2018 | 130,16 |
| FHG7770 | E 43 251989 | 74550 | 05/01/2018 | 130,16 |
| FHJ7961 | E 43 252130 | 74550 | 05/01/2018 | 130,16 |
| FHK7276 | E 43 252854 | 60503 | 06/01/2018 | 293,47 |
| FHP3786 | E 43 252041 | 74550 | 05/01/2018 | 130,16 |
| FHQ7534 | E 43 252834 | 74550 | 06/01/2018 | 130,16 |
| FHS6194 | E 43 253089 | 74550 | 06/01/2018 | 130,16 |
| FHX1340 | E 43 251592 | 74630 | 05/01/2018 | 195,23 |
| FHY9455 | E 43 251613 | 74550 | 05/01/2018 | 130,16 |
| FHZ0923 | E 43 251401 | 74550 | 04/01/2018 | 130,16 |
| FHZ3485 | E 43 250565 | 74550 | 04/01/2018 | 130,16 |
| FIA7916 | P 00 563052 | 55500 | 17/01/2018 | 130,16 |
| FIB9782 | E 43 252168 | 60503 | 05/01/2018 | 293,47 |
| FIC1555 | E 43 250853 | 60503 | 04/01/2018 | 293,47 |
| FIJ6155 | E 43 252081 | 74550 | 05/01/2018 | 130,16 |
| FIK5731 | P 00 563054 | 55500 | 17/01/2018 | 130,16 |
| FIN5035 | P 00 562149 | 55500 | 17/01/2018 | 130,16 |
| FIS3311 | E 43 252585 | 74630 | 06/01/2018 | 195,23 |
| FIX7285 | E 43 250797 | 60503 | 04/01/2018 | 293,47 |
| FJA4843 | P 00 558027 | 73150 | 18/01/2018 | 130,16 |
| FJE9415 | E 43 251506 | 74550 | 05/01/2018 | 130,16 |
| FJJ4055 | E 43 251513 | 74550 | 05/01/2018 | 130,16 |
| FJJ4464 | E 43 253303 | 74550 | 06/01/2018 | 130,16 |
| FJO3932 | E 43 251641 | 74550 | 05/01/2018 | 130,16 |
| FJW2193 | E 43 253569 | 60503 | 06/01/2018 | 293,47 |
| FJY0606 | E 43 250997 | 74550 | 04/01/2018 | 130,16 |
| FJY1415 | E 43 253470 | 74550 | 06/01/2018 | 130,16 |
| FKM3295 | E 43 250549 | 74550 | 04/01/2018 | 130,16 |
| FKT3096 | E 43 253736 | 74550 | 07/01/2018 | 130,16 |
| FKV1628 | E 43 253705 | 74550 | 06/01/2018 | 130,16 |
| FKZ1730 | E 43 250556 | 74550 | 04/01/2018 | 130,16 |
| FKZ2208 | E 43 253720 | 60503 | 07/01/2018 | 293,47 |
| FLB7223 | E 43 251682 | 60503 | 05/01/2018 | 293,47 |

| | | | | |
|---|---|---|---|---|
| EXS2598 | P 00 562228 | 76331 | 17/01/2018 | 293,47 |
| EXZ0806 | E 43 253319 | 74550 | 06/01/2018 | 130,16 |
| EYB1468 | E 43 252589 | 74550 | 06/01/2018 | 130,16 |
| EYB1468 | E 43 250480 | 74550 | 04/01/2018 | 130,16 |
| EYD5811 | E 43 252908 | 74550 | 06/01/2018 | 130,16 |
| EYD7013 | P 00 564033 | 55412 | 17/01/2018 | 195,23 |
| EYD7154 | P 00 564048 | 55680 | 17/01/2018 | 195,23 |
| EYD7762 | E 43 253307 | 74550 | 06/01/2018 | 130,16 |
| EYD9484 | E 43 250375 | 74550 | 04/01/2018 | 130,16 |
| EYI2629 | E 43 253857 | 74550 | 07/01/2018 | 130,16 |
| EYI3613 | E 43 250438 | 74550 | 04/01/2018 | 130,16 |
| EYI4944 | E 43 252735 | 60503 | 06/01/2018 | 293,47 |
| EYI5918 | E 43 252183 | 60503 | 05/01/2018 | 293,47 |
| EYJ0348 | E 43 250782 | 60503 | 04/01/2018 | 293,47 |
| EYJ2022 | E 43 251197 | 60503 | 04/01/2018 | 293,47 |
| EYJ2369 | P 00 562216 | 55500 | 17/01/2018 | 130,16 |
| EYJ3930 | E 43 250899 | 74550 | 04/01/2018 | 130,16 |
| EYK3015 | E 43 251493 | 74550 | 05/01/2018 | 130,16 |
| EYM8736 | E 43 253324 | 74550 | 06/01/2018 | 130,16 |
| EYN6905 | E 43 252020 | 74550 | 05/01/2018 | 130,16 |
| EYO2705 | E 43 252227 | 60503 | 05/01/2018 | 293,47 |
| EYQ6774 | P 00 558021 | 51851 | 17/01/2018 | 195,23 |
| EYS8290 | P 00 562192 | 55500 | 17/01/2018 | 130,16 |
| EYW1385 | E 43 251142 | 74550 | 04/01/2018 | 130,16 |
| EZB3270 | E 43 253971 | 60503 | 07/01/2018 | 293,47 |
| EZE7727 | E 43 250488 | 74550 | 04/01/2018 | 130,16 |
| EZG2826 | E 43 254125 | 60503 | 07/01/2018 | 293,47 |
| EZH1048 | E 43 252808 | 74550 | 06/01/2018 | 130,16 |
| EZH3202 | E 43 253294 | 74550 | 06/01/2018 | 130,16 |
| EZJ8267 | E 43 253766 | 74550 | 07/01/2018 | 130,16 |
| EZK7462 | E 43 253792 | 74550 | 07/01/2018 | 130,16 |
| EZT5879 | P 00 558005 | 51851 | 17/01/2018 | 195,23 |
| EZV4380 | E 43 252302 | 74550 | 05/01/2018 | 130,16 |
| FAC4100 | E 43 250673 | 60503 | 04/01/2018 | 293,47 |
| FAE6405 | P 00 562154 | 51851 | 17/01/2018 | 195,23 |
| FAG3272 | E 43 253587 | 60503 | 06/01/2018 | 293,47 |
| FAH0659 | E 43 252345 | 74550 | 05/01/2018 | 130,16 |
| FAI7284 | P 00 562158 | 51851 | 17/01/2018 | 195,23 |
| FAL0587 | E 43 251735 | 60503 | 05/01/2018 | 293,47 |
| FAM5045 | E 43 251350 | 60503 | 04/01/2018 | 293,47 |
| FAM8949 | E 43 251887 | 74550 | 05/01/2018 | 130,16 |
| FAO3978 | E 43 253170 | 60503 | 06/01/2018 | 293,47 |
| FAQ9161 | E 43 253900 | 74550 | 07/01/2018 | 130,16 |
| FAS8072 | E 43 252277 | 60503 | 05/01/2018 | 293,47 |
| FAW1327 | E 43 251164 | 74550 | 04/01/2018 | 130,16 |
| FBD4230 | P 00 562289 | 55500 | 18/01/2018 | 130,16 |
| FBL8065 | E 43 252063 | 74550 | 05/01/2018 | 130,16 |
| FBQ6183 | E 43 253384 | 60503 | 06/01/2018 | 293,47 |
| FBQ6993 | P 00 559482 | 76332 | 17/01/2018 | 293,47 |
| FBQ9497 | E 43 253258 | 74550 | 06/01/2018 | 130,16 |
| FBX7102 | E 43 253902 | 74550 | 07/01/2018 | 130,16 |
| FBY2011 | E 43 253853 | 74630 | 07/01/2018 | 195,23 |
| FCJ7840 | P 00 558651 | 55500 | 17/01/2018 | 130,16 |
| FCN8804 | E 43 251794 | 74550 | 05/01/2018 | 130,16 |
| FCS3204 | E 43 251570 | 60503 | 05/01/2018 | 293,47 |
| FCS3204 | E 43 253255 | 74550 | 06/01/2018 | 130,16 |
| FCX0245 | E 43 250783 | 60503 | 04/01/2018 | 293,47 |
| FDA2181 | E 43 253928 | 60503 | 07/01/2018 | 293,47 |
| FDF6321 | E 43 250390 | 74550 | 04/01/2018 | 130,16 |
| FDH4004 | E 43 251121 | 74550 | 04/01/2018 | 130,16 |
| FDN9009 | E 43 250506 | 74550 | 04/01/2018 | 130,16 |
| F

| | | | | |
|---|---|---|---|---|
| FLK2918 | P 00 559483 | 76332 | 17/01/2018 | 293,47 |
| FLM0255 | E 43 253867 | 74550 | 07/01/2018 | 130,16 |
| FLM1873 | E 43 250766 | 74550 | 04/01/2018 | 130,16 |
| FLX0393 | E 43 251199 | 60503 | 04/01/2018 | 293,47 |
| FMA1057 | E 43 253652 | 60503 | 06/01/2018 | 293,47 |
| FMC7239 | E 43 253194 | 74550 | 05/01/2018 | 130,16 |
| FMF3329 | E 43 252392 | 74630 | 05/01/2018 | 195,23 |
| FMF3329 | E 43 253595 | 74550 | 06/01/2018 | 130,16 |
| FMF4017 | E 43 252459 | 74550 | 05/01/2018 | 130,16 |
| FMF4237 | E 43 251526 | 74550 | 05/01/2018 | 130,16 |
| FMF5650 | E 43 250743 | 74550 | 04/01/2018 | 130,16 |
| FMG4033 | E 43 253914 | 60503 | 07/01/2018 | 293,47 |
| FML6977 | E 43 251815 | 74550 | 05/01/2018 | 130,16 |
| FMQ6166 | E 43 250927 | 60503 | 04/01/2018 | 293,47 |
| FMR3941 | E 43 253765 | 74550 | 07/01/2018 | 130,16 |
| FNC5353 | E 43 250627 | 60503 | 04/01/2018 | 293,47 |
| FND7941 | E 43 253038 | 60503 | 06/01/2018 | 293,47 |
| FND9260 | E 43 251668 | 74550 | 05/01/2018 | 130,16 |
| FNE1069 | E 43 251049 | 74550 | 04/01/2018 | 130,16 |
| FNH5184 | E 43 253385 | 60503 | 06/01/2018 | 293,47 |
| FNK1450 | E 43 252582 | 74550 | 06/01/2018 | 130,16 |
| FNM9893 | E 43 253559 | 74550 | 06/01/2018 | 130,16 |
| FNS4595 | E 43 251322 | 74550 | 04/01/2018 | 130,16 |
| FNV3168 | E 43 253017 | 60503 | 06/01/2018 | 293,47 |
| FNX0359 | E 43 253506 | 74550 | 06/01/2018 | 130,16 |
| FOC5811 | E 43 250807 | 60503 | 04/01/2018 | 293,47 |
| FOR8254 | E 43 253152 | 60503 | 06/01/2018 | 293,47 |
| FOX1783 | E 43 252121 | 74550 | 05/01/2018 | 130,16 |
| FOY3193 | E 43 253979 | 74550 | 07/01/2018 | 130,16 |
| FPI2528 | E 43 253788 | 74550 | 07/01/2018 | 130,16 |
| FPO0293 | E 43 251648 | 74630 | 05/01/2018 | 195,23 |
| FPO2434 | E 43 250481 | 74550 | 04/01/2018 | 130,16 |
| FQE0800 | P 00 562374 | 55500 | 18/01/2018 | 130,16 |
| FQH6626 | E 43 252558 | 74550 | 06/01/2018 | 130,16 |
| FQN1006 | E 43 252551 | 74630 | 06/01/2018 | 195,23 |
| FQN5989 | E 43 253457 | 74550 | 06/01/2018 | 130,16 |
| FQO8670 | E 43 254013 | 60503 | 07/01/2018 | 293,47 |
| FQU0117 | E 43 252950 | 74550 | 06/01/2018 | 130,16 |
| FQX1105 | E 43 252030 | 74550 | 05/01/2018 | 130,16 |
| FRC6865 | E 43 253772 | 74550 | 07/01/2018 | 130,16 |
| FRG8275 | P 00 558036 | 54521 | 18/01/2018 | 195,23 |
| FRM9432 | P 00 564049 | 76332 | 17/01/2018 | 293,47 |
| FRN5482 | E 43 253690 | 60503 | 06/01/2018 | 293,47 |
| FRQ2598 | E 43 251573 | 74630 | 05/01/2018 | 195,23 |
| FRR3405 | E 43 253698 | 74550 | 06/01/2018 | 130,16 |
| FRV7817 | E 43 252188 | 60503 | 05/01/2018 | 293,47 |
| FRW6068 | E 43 252619 | 74550 | 06/01/2018 | 130,16 |
| FRY4185 | E 43 253854 | 74630 | 07/01/2018 | 195,23 |
| FSG6066 | E 43 250519 | 60503 | 04/01/2018 | 293,47 |
| FSG9991 | E 43 250787 | 60503 | 04/01/2018 | 293,47 |
| FSI3949 | P 00 562282 | 51851 | 18/01/2018 | 195,23 |
| FSL7502 | E 43 253235 | 74550 | 06/01/2018 | 130,16 |
| FSR2228 | E 43 251720 | 60503 | 05/01/2018 | 293,47 |
| FSS2930 | E 43 253372 | 74550 | 06/01/2018 | 130,16 |
| FSV2963 | E 43 251061 | 60503 | 04/01/2018 | 293,47 |
| FSY8233 | E 43 250403 | 74550 | 04/01/2018 | 130,16 |
| FTB5296 | E 43 252985 | 60503 | 06/01/2018 | 293,47 |
| FTF1260 | E 43 251951 | 74550 | 05/01/2018 | 130,16 |
| FTN2851 | E 43 252273 | 74550 | 05/01/2018 | 130,16 |
| FTP2330 | E 43 251664 | 60503 | 05/01/2018 | 293,47 |
| FTT4027 | E 43 252129 | 74550 | 05/01/2018 | 130,16 |
| FTV4436 | P 00 562294 | 54521 | 18/01/2018 | 195,23 |
| FTY7812 | E 43 253696 | 74550 | 06/01/2018 | 130,16 |
| FUJ5664 | E 43 253112 | 60503 | 06/01/2018 | 293,47 |
| FUL4330 | E 43 252972 | 60503 | 06/01/2018 | 293,47 |
| FUS6543 | P 00 562157 | 51851 | 17/01/2018 | 195,23 |
| FUU7973 | E 43 251946 | 74550 | 05/01/2018 | 130,16 |
| FVC9719 | E 43 253770 | 74630 | 07/01/2018 | 195,23 |
| FVI2615 | E 43 253981 | 56732 | 07/01/2018 | 130,16 |
| FVP4021 | E 43 253493 | 74630 | 06/01/2018 | 195,23 |
| FWA0953 | P 00 558657 | 55500 | 17/01/2018 | 130,16 |
| FWE3310 | E 43 253727 | 60503 | 07/01/2018 | 293,47 |
| FWH3459 | E 43 251057 | 60503 | 04/01/2018 | 293,47 |
| FWI7016 | E 43 252470 | 74550 | 05/01/2018 | 130,16 |
| FWO3546 | P 00 558014 | 76331 | 17/01/2018 | 293,47 |
| FWS4209 | E 43 251924 | 74550 | 05/01/2018 | 130,16 |
| FWV2895 | E 43 250537 | 74550 | 04/01/2018 | 130,16 |
| FXA8731 | E 43 250663 | 60503 | 04/01/2018 | 293,47 |
| FXD1756 | E 43 251962 | 74550 | 05/01/2018 | 130,16 |
| FXF0645 | E 43 251621 | 74550 | 05/01/2018 | 130,16 |
| FXJ7236 | E 43 252195 | 60503 | 05/01/2018 | 293,47 |
| FXR8975 | E 43 251674 | 60503 | 05/01/2018 | 293,47 |
| FXS1198 | E 43 252660 | 74550 | 05/01/2018 | 130,16 |
| FXT3705 | E 43 252538 | 74550 | 06/01/2018 | 130,16 |
| FXW8715 | E 43 250423 | 74550 | 04/01/2018 | 130,16 |
| FYA4294 | E 43 251224 | 74630 | 04/01/2018 | 195,23 |
| FYA8406 | E 43 251020 | 74550 | 04/01/2018 | 130,16 |
| FYG4004 | E 43 251469 | 74550 | 05/01/2018 | 130,16 |
| FYL7185 | E 43 252822 | 60503 | 06/01/2018 | 293,47 |
| FYS0799 | E 43 253998 | 60503 | 07/01/2018 | 293,47 |
| FYW3540 | E 43 251829 | 74630 | 05/01/2018 | 195,23 |
| FYX4126 | E 43 251730 | 60503 | 05/01/2018 | 293,47 |
| FZI4844 | E 43 252628 | 60503 | 06/01/2018 | 293,47 |
| FZS8741 | E 43 250845 | 60503 | 04/01/2018 | 293,47 |
| GAC8393 | E 43 252926 | 60503 | 06/01/2018 | 293,47 |
| GAH2433 | E 43 250893 | 74550 | 04/01/2018 | 130,16 |
| GAI0055 | E 43 251524 | 74550 | 05/01/2018 | 130,16 |
| GAK6398 | E 43 252151 | 60503 | 05/01/2018 | 293,47 |
| GAL8283 | E 43 252152 | 60503 | 05/01/2018 | 293,47 |
| GAM1062 | E 43 252184 | 60503 | 05/01/2018 | 293,47 |
| GAM9127 | E 43 253749 | 74550 | 07/01/2018 | 130,16 |
| GAN6009 | E 43 252002 | 74630 | 05/01/2018 | 195,23 |
| GAS2203 | E 43 253026 | 60503 | 06/01/2018 | 293,47 |
| GAX5642 | E 43 251842 | 60503 | 05/01/2018 | 293,47 |
| GBE2660 | P 00 518288 | 76332 | 18/01/2018 | 293,47 |
| GBF7712 | E 43 251521 | 74550 | 05/01/2018 | 130,16 |
| GBG4983 | E 43 253049 | 60503 | 06/01/2018 | 293,47 |
| GBR0948 | E 43 250669 | 74550 | 04/01/2018 | 130,16 |
| GBU5950 | E 43 250730 | 60503 | 04/01/2018 | 293,47 |
| GBX9807 | E 43 253672 | 60503 | 06/01/2018 | 293,47 |
| GCB8840 | P 00 563051 | 55500 | 17/01/2018 | 130,16 |
| GCF3581 | E 43 252754 | 60503 | 06/01/2018 | 293,47 |
| GCH0905 | E 43 252631 | 74550 | 06/01/2018 | 130,16 |
| GCJ8544 | E 43 253145 | 74550 | 06/01/2018 | 130,16 |
| GCL7015 | E 43 253292 | 74550 | 06/01/2018 | 130,16 |
| GCN8717 | E 43 254031 | 56732 | 07/01/2018 | 130,16 |
| GCO5018 | E 43 253531 | 74550 | 06/01/2018 | 130,16 |
| GCS8132 | E 43 250547 | 74550 | 04/01/2018 | 130,16 |
| GCT8479 | E 43 252507 | 74550 | 06/01/2018 | 130,16 |
| GDF1385 | P 00 562383 | 55500 | 18/01/2018 | 130,16 |
| GDG8572 | E 43 252592 | 74550 | 06/01/2018 | 130,16 |
| GDI5375 | E 43 251837 | 60503 | 05/01/2018 | 293,47 |

| | | | | |
|---|---|---|---|---|
| FLK7144 | P 00 562215 | 55500 | 17/01/2018 | 130,16 |
| FLM1403 | P 00 538391 | 55412 | 18/01/2018 | 195,23 |
| FLQ1218 | E 43 251745 | 60503 | 05/01/2018 | 293,47 |
| FLZ9247 | E 43 253004 | 74550 | 06/01/2018 | 130,16 |
| FMA7194 | E 43 253816 | 60503 | 07/01/2018 | 293,47 |
| FMC9400 | E 43 252905 | 74630 | 06/01/2018 | 195,23 |
| FMF3329 | E 43 251287 | 74550 | 04/01/2018 | 130,16 |
| FMF3370 | E 43 252481 | 74550 | 05/01/2018 | 130,16 |
| FMF4059 | E 43 250428 | 74630 | 04/01/2018 | 195,23 |
| FMF4747 | E 43 252671 | 74550 | 05/01/2018 | 130,16 |
| FMF6228 | E 43 250439 | 74550 | 04/01/2018 | 130,16 |
| FML1629 | P 00 562187 | 54521 | 17/01/2018 | 195,23 |
| FMQ1335 | E 43 252170 | 60503 | 05/01/2018 | 293,47 |
| FMR3941 | E 43 253763 | 74550 | 07/01/2018 | 130,16 |
| FMZ0849 | E 43 252602 | 74550 | 06/01/2018 | 130,16 |
| FND0853 | E 43 252739 | 74630 | 06/01/2018 | 195,23 |
| FND8400 | E 43 253596 | 74550 | 06/01/2018 | 130,16 |
| FNE0078 | P 00 564052 | 76332 | 17/01/2018 | 293,47 |
| FNE2240 | E 43 252890 | 56732 | 06/01/2018 | 130,16 |
| FNI2994 | E 43 252022 | 74550 | 05/01/2018 | 130,16 |
| FNM2603 | P 00 562211 | 51851 | 17/01/2018 | 195,23 |
| FNQ5069 | E 43 250665 | 60503 | 04/01/2018 | 293,47 |
| FNT1472 | E 43 252119 | 60503 | 05/01/2018 | 293,47 |
| FNW9616 | E 43 253732 | 74550 | 07/01/2018 | 130,16 |
| FNZ9875 | P 00 562219 | 58511 | 17/01/2018 | 130,16 |
| FOQ8539 | E 43 250833 | 60503 | 04/01/2018 | 293,47 |
| FOU9028 | E 43 251600 | 74550 | 05/01/2018 | 130,16 |
| FOX6940 | E 43 250435 | 74550 | 04/01/2018 | 130,16 |
| FPF7588 | E 43 253880 | 74550 | 07/01/2018 | 130,16 |
| FPI2528 | E 43 252007 | 74550 | 05/01/2018 | 130,16 |
| FPO1762 | E 43 252268 | 60503 | 05/01/2018 | 293,47 |
| FPU3603 | E 43 252438 | 74550 | 05/01/2018 | 130,16 |
| FQH1467 | E 43 253302 | 74550 | 06/01/2018 | 130,16 |
| FQM9074 | P 00 518294 | 59593 | 18/01/2018 | 1.467,35 |
| FQN1006 | E 43 252534 | 74630 | 06/01/2018 | 195,23 |
| FQN9179 | P 00 562241 | 58511 | 17/01/2018 | 130,16 |
| FQQ8936 | E 43 252061 | 74550 | 05/01/2018 | 130,16 |
| FQU9058 | E 43 253946 | 74550 | 07/01/2018 | 130,16 |
| FRA2861 | P 00 564045 | 55412 | 17/01/2018 | 195,23 |
| FRG5993 | E 43 250529 | 74550 | 04/01/2018 | 130,16 |
| FRK7332 | E 43 250804 | 60503 | 04/01/2018 | 293,47 |
| FRN1676 | E 43 251740 | 60503 | 05/01/2018 | 293,47 |
| FRQ1021 | E 43 253715 | 74550 | 06/01/2018 | 130,16 |
| FRR3405 | E 43 251308 | 74550 | 04/01/2018 | 130,16 |
| FRS7950 | E 43 252400 | 74550 | 05/01/2018 | 130,16 |
| FRW5394 | E 43 251915 | 60503 | 05/01/2018 | 293,47 |
| FRY1014 | E 43 252103 | 60503 | 05/01/2018 | 293,47 |
| FSE6171 | E 43 251025 | 74550 | 04/01/2018 | 130,16 |
| FSG6066 | E 43 253794 | 74550 | 07/01/2018 | 130,16 |
| FSH5954 | E 43 253370 | 74550 | 06/01/2018 | 130,16 |
| FSI5386 | E 43 250626 | 74630 | 04/01/2018 | 195,23 |
| FSO2687 | P 00 559767 | 58196 | 18/01/2018 | 880,41 |
| FSR7776 | E 43 251616 | 74550 | 05/01/2018 | 130,16 |
| FSS4686 | P 00 562214 | 55680 | 17/01/2018 | 195,23 |
| FSW1052 | E 43 250798 | 60503 | 04/01/2018 | 293,47 |
| FSY8233 | E 43 250334 | 74550 | 04/01/2018 | 130,16 |
| FTE7384 | E 43 253032 | 74630 | 06/01/2018 | 195,23 |
| FTG5312 | E 43 252193 | 60503 | 05/01/2018 | 293,47 |
| FTN5878 | E 43 250552 | 74550 | 04/01/2018 | 130,16 |
| FTQ1122 | E 43 252896 | 74630 | 06/01/2018 | 195,23 |
| FTU0908 | E 43 252374 | 74550 | 05/01/2018 | 130,16 |
| FTX4353 | E 43 252686 | 74550 | 05/01/2018 | 130,16 |
| FUB5388 | E 43 251097 | 60503 | 04/01/2018 | 293,47 |
| FUL2940 | E 43 250900 | 74550 | 04/01/2018 | 130,16 |
| FUP6283 | E 43 252943 | 74550 | 06/01/2018 | 130,16 |
| FUT3103 | E 43 250888 | 74550 | 04/01/2018 | 130,16 |
| FUV4429 | E 43 251660 | 74630 | 05/01/2018 | 195,23 |
| FVD3480 | E 43 253355 | 74550 | 06/01/2018 | 130,16 |
| FVJ4942 | P 00 258527 | 55500 | 18/01/2018 | 130,16 |
| FVP5449 | E 43 251047 | 74550 | 04/01/2018 | 130,16 |
| FWD6225 | E 43 250594 | 74550 | 04/01/2018 | 130,16 |
| FWH2307 | E 43 252722 | 74550 | 06/01/2018 | 130,16 |
| FWH5453 | E 43 252713 | 60503 | 06/01/2018 | 293,47 |
| FWK9788 | E 43 253186 | 74550 | 06/01/2018 | 130,16 |
| FWR3165 | E 43 252973 | 74550 | 06/01/2018 | 130,16 |
| FWS7406 | E 43 252038 | 74550 | 05/01/2018 | 130,16 |
| FXA3931 | E 43 253948 | 74550 | 07/01/2018 | 130,16 |
| FXC0804 | P 00 538407 | 55412 | 18/01/2018 | 195,23 |
| FXE3297 | E 43 250746 | 74550 | 04/01/2018 | 130,16 |
| FXI5855 | E 43 250655 | 60503 | 04/01/2018 | 293,47 |
| FXQ9133 | E 43 253750 | 74550 | 07/01/2018 | 130,16 |
| FXS1065 | P 00 564044 | 55412 | 17/01/2018 | 195,23 |
| FXS1267 | E 43 251500 | 74550 | 05/01/2018 | 130,16 |
| FXW8166 | P 00 096678 | 61220 | 18/01/2018 | 293,47 |
| FXZ8402 | E 43 253009 | 60503 | 06/01/2018 | 293,47 |
| FYA7224 | E 43 250668 | 60503 | 04/01/2018 | 293,47 |
| FYB3815 | E 43 251434 | 74550 | 05/01/2018 | 130,16 |
| FYH7641 | E 43 251203 | 60503 | 04/01/2018 | 293,47 |
| FYM9077 | E 43 250377 | 74550 | 04/01/2018 | 130,16 |
| FYW1463 | E 43 253218 | 74550 | 06/01/2018 | 130,16 |
| FYX0202 | E 43 251459 | 74550 | 05/01/2018 | 130,16 |
| FZA8988 | E 43 252578 | 74550 | 06/01/2018 | 130,16 |
| FZK8478 | E 43 252072 | 74550 | 05/01/2018 | 130,16 |
| GAA9453 | E 43 250411 | 74550 | 04/01/2018 | 130,16 |
| GAG8348 | P 00 562263 | 55500 | 18/01/2018 | 130,16 |
| GAH3085 | E 43 253144 | 74550 | 06/01/2018 | 130,16 |
| GAK6216 | E 43 253843 | 74550 | 07/01/2018 | 130,16 |
| GAK7979 | E 43 251130 | 74550 | 04/01/2018 | 130,16 |
| GAM0787 | E 43 251908 | 60503 | 05/01/2018 | 293,47 |
| GAM5707 | E 43 251954 | 74550 | 05/01/2018 | 130,16 |
| GAN3071 | E 43 250867 | 74550 | 04/01/2018 | 130,16 |
| GAP3205 | E 43 251016 | 74550 | 04/01/2018 | 130,16 |
| GAW6488 | E 43 252688 | 74550 | 06/01/2018 | 130,16 |
| GBB0542 | E 43 254129 | 60503 | 07/01/2018 | 293,47 |
| GBE7030 | E 43 252160 | 74550 | 05/01/2018 | 130,16 |
| GBF7712 | E 43 251332 | 74550 | 04/01/2018 | 130,16 |
| GBI9964 | E 43 254120 | 60503 | 07/01/2018 | 293,47 |
| GBR9899 | E 43 252898 | 74550 | 06/01/2018 | 130,16 |
| GBX3312 | P 00 562299 | 55500 | 18/01/2018 | 130,16 |
| GBZ1800 | P 00 558008 | 51851 | 17/01/2018 | 195,23 |
| GCD7150 | E 43 250604 | 74550 | 04/01/2018 | 130,16 |
| GCG4664 | E 43 251587 | 74550 | 05/01/2018 | 130,16 |
| GCJ8544 | E 43 252769 | 74550 | 06/01/2018 | 130,16 |
| GCK8527 | E 43 253593 | 74550 | 06/01/2018 | 130,16 |
| GCM4487 | P 00 564046 | 76332 | 17/01/2018 | 293,47 |
| GCO5018 | E 43 253398 | 74550 | 06/01/2018 | 130,16 |
| GCR3247 | E 43 253796 | 74550 | 07/01/2018 | 130,16 |
| GCT7008 | E 43 251619 | 74550 | 05/01/2018 | 130,16 |
| GCZ3983 | E 43 251969 | 74550 | 05/01/2018 | 130,16 |
| GDF1746 | E 43 252287 | 60503 | 05/01/2018 | 293,47 |
| GDH6829 | E 43 253299 | 74630 | 06/01/2018 | 195,23 |
| GDS0722 | E 43 251568 | 74550 | 05/01/2018 | 130,16 |

| | | | | |
|---|---|---|---|---|
| GDY6744 | E 43 251990 | 74550 | 05/01/2018 | 130,16 |
| GDZ5530 | P 00 258508 | 54010 | 18/01/2018 | 195,23 |
| GFF3380 | E 43 252832 | 60503 | 06/01/2018 | 293,47 |
| GFI1225 | P 00 258491 | 55500 | 17/01/2018 | 130,16 |
| GFN2815 | E 43 250841 | 60503 | 04/01/2018 | 293,47 |
| GFT9077 | E 43 251944 | 74550 | 05/01/2018 | 130,16 |
| GFX1926 | E 43 253726 | 60503 | 07/01/2018 | 293,47 |
| GGD0057 | E 43 251508 | 74630 | 05/01/2018 | 195,23 |
| GGL6761 | E 43 253475 | 74630 | 06/01/2018 | 195,23 |
| GGR3517 | E 43 252583 | 74550 | 06/01/2018 | 130,16 |
| GGS8854 | E 43 252298 | 60503 | 05/01/2018 | 293,47 |
| GGX3684 | E 43 252975 | 74630 | 06/01/2018 | 195,23 |
| GHG7400 | E 43 252487 | 74550 | 05/01/2018 | 130,16 |
| GHI1978 | E 43 253568 | 74630 | 06/01/2018 | 195,23 |
| GHM5858 | E 43 253846 | 74550 | 07/01/2018 | 130,16 |
| GIA4742 | E 43 253179 | 74550 | 06/01/2018 | 130,16 |
| GIH9569 | E 43 252919 | 74550 | 06/01/2018 | 130,16 |
| GIK3281 | E 43 252026 | 74550 | 05/01/2018 | 130,16 |
| GIK7729 | P 00 558650 | 55500 | 17/01/2018 | 130,16 |
| GIR8329 | E 43 252794 | 74550 | 06/01/2018 | 130,16 |
| GIZ7534 | E 43 253162 | 74550 | 06/01/2018 | 130,16 |
| GJO8631 | E 43 250741 | 74550 | 04/01/2018 | 130,16 |
| GJS1207 | E 43 252174 | 74630 | 05/01/2018 | 195,23 |
| GJZ5769 | P 00 562162 | 76331 | 17/01/2018 | 293,47 |
| GKE7256 | E 43 253638 | 74550 | 06/01/2018 | 130,16 |
| GLD4430 | E 43 252772 | 74550 | 06/01/2018 | 130,16 |
| GMZ9684 | E 43 251329 | 74630 | 04/01/2018 | 195,23 |
| GPL1448 | E 43 253502 | 74550 | 06/01/2018 | 130,16 |
| GRE9351 | E 43 253896 | 74550 | 07/01/2018 | 130,16 |
| GSV6944 | E 43 251046 | 74550 | 04/01/2018 | 130,16 |
| GSZ9786 | E 43 252003 | 74550 | 05/01/2018 | 130,16 |
| GUQ2847 | E 43 253496 | 74550 | 06/01/2018 | 130,16 |
| GVM2975 | E 43 251394 | 74550 | 04/01/2018 | 130,16 |
| GWX3647 | E 43 253374 | 74550 | 06/01/2018 | 130,16 |
| GZD0496 | E 43 252334 | 74550 | 05/01/2018 | 130,16 |
| HAR3089 | E 43 252564 | 74550 | 06/01/2018 | 130,16 |
| HBU6293 | E 43 252559 | 74550 | 06/01/2018 | 130,16 |
| HCS6922 | E 43 253872 | 74550 | 07/01/2018 | 130,16 |
| HDJ9066 | E 43 251194 | 60503 | 04/01/2018 | 293,47 |
| HED6883 | E 43 250487 | 74630 | 04/01/2018 | 195,23 |
| HEW7031 | E 43 252734 | 74550 | 06/01/2018 | 130,16 |
| HFF6558 | E 43 251698 | 74550 | 05/01/2018 | 130,16 |
| HFG2857 | E 43 253483 | 74550 | 06/01/2018 | 130,16 |
| HGC8611 | E 43 253283 | 74550 | 06/01/2018 | 130,16 |
| HGX9382 | E 43 253915 | 60503 | 07/01/2018 | 293,47 |
| HIA4904 | E 43 251889 | 74550 | 05/01/2018 | 130,16 |
| HIK0336 | E 43 252924 | 74550 | 06/01/2018 | 130,16 |
| HIX2242 | E 43 251000 | 74550 | 04/01/2018 | 130,16 |
| HJE7076 | E 43 251498 | 74550 | 05/01/2018 | 130,16 |
| HJK6667 | E 43 251415 | 74550 | 04/01/2018 | 130,16 |
| HKQ2223 | E 43 253515 | 74550 | 06/01/2018 | 130,16 |
| HKY2406 | E 43 252035 | 74550 | 05/01/2018 | 130,16 |
| HLN5496 | E 43 253128 | 60503 | 06/01/2018 | 293,47 |
| HLP6004 | E 43 252570 | 74550 | 06/01/2018 | 130,16 |
| HMO3301 | E 43 252809 | 60503 | 06/01/2018 | 293,47 |
| HNA0855 | E 43 251922 | 74550 | 05/01/2018 | 130,16 |
| HNB8315 | E 43 250630 | 60503 | 04/01/2018 | 293,47 |
| HNI3666 | E 43 251728 | 60503 | 05/01/2018 | 293,47 |
| HNW5107 | E 43 254132 | 60503 | 07/01/2018 | 293,47 |
| HOB1525 | E 43 253227 | 74550 | 06/01/2018 | 130,16 |
| HOH6155 | E 43 253151 | 74550 | 06/01/2018 | 130,16 |
| HOK3485 | E 43 253893 | 74550 | 07/01/2018 | 130,16 |
| HPD1038 | E 43 251305 | 74550 | 04/01/2018 | 130,16 |
| HRN8243 | P 00 558017 | 51851 | 17/01/2018 | 195,23 |
| HSY9331 | E 43 250802 | 60503 | 04/01/2018 | 293,47 |
| HWY7073 | E 43 253361 | 74550 | 06/01/2018 | 130,16 |
| IAP6175 | E 43 252051 | 74550 | 05/01/2018 | 130,16 |
| IFB5703 | E 43 253224 | 74710 | 06/01/2018 | 880,41 |
| IUX5782 | E 43 253655 | 60503 | 06/01/2018 | 293,47 |
| JDX1729 | E 43 253973 | 60503 | 07/01/2018 | 293,47 |
| JHU3346 | E 43 253535 | 74550 | 06/01/2018 | 130,16 |
| JKL0180 | E 43 252864 | 74630 | 06/01/2018 | 195,23 |
| JPA3896 | E 43 252499 | 74550 | 05/01/2018 | 130,16 |
| JPC4674 | E 43 251416 | 74550 | 04/01/2018 | 130,16 |
| JPW9677 | E 43 250583 | 74550 | 04/01/2018 | 130,16 |
| JSE4659 | E 43 251510 | 74550 | 05/01/2018 | 130,16 |
| JUQ4270 | E 43 250789 | 60503 | 04/01/2018 | 293,47 |
| JWO7937 | E 43 252766 | 74550 | 06/01/2018 | 130,16 |
| KGD5043 | E 43 253150 | 60503 | 06/01/2018 | 293,47 |
| KGR1302 | E 43 250559 | 74550 | 04/01/2018 | 130,16 |
| KID1964 | P 00 562255 | 55500 | 18/01/2018 | 130,16 |
| KKA7565 | E 43 251006 | 74550 | 04/01/2018 | 130,16 |
| KLF4369 | E 43 251959 | 74550 | 05/01/2018 | 130,16 |
| KLS7371 | P 00 562225 | 51851 | 17/01/2018 | 195,23 |
| KPD2798 | E 43 253215 | 74550 | 06/01/2018 | 130,16 |
| KQB4811 | P 00 562262 | 55500 | 18/01/2018 | 130,16 |
| KRB3857 | E 43 253241 | 74550 | 06/01/2018 | 130,16 |
| KUV4571 | E 43 250445 | 74550 | 04/01/2018 | 130,16 |
| KWG4719 | E 43 251507 | 74550 | 05/01/2018 | 130,16 |
| KYU5305 | E 43 251509 | 74550 | 05/01/2018 | 130,16 |
| LBJ3438 | E 43 253518 | 74550 | 06/01/2018 | 130,16 |
| LBX8125 | E 43 252053 | 74630 | 05/01/2018 | 195,23 |
| LCC4027 | E 43 252084 | 74550 | 05/01/2018 | 130,16 |
| LNS1245 | E 43 252974 | 74550 | 06/01/2018 | 130,16 |
| LPV1795 | E 43 252318 | 60503 | 05/01/2018 | 293,47 |
| LRS3872 | E 43 251033 | 74550 | 04/01/2018 | 130,16 |
| LSQ3438 | E 43 253182 | 74550 | 06/01/2018 | 130,16 |
| MCM7448 | E 43 253188 | 74550 | 06/01/2018 | 130,16 |
| MHD4307 | E 43 254015 | 60503 | 07/01/2018 | 293,47 |
| MIL2299 | E 43 251741 | 60503 | 05/01/2018 | 293,47 |
| MIN0026 | E 43 252906 | 74550 | 06/01/2018 | 130,16 |
| MMN6814 | E 43 252531 | 74550 | 06/01/2018 | 130,16 |
| MPR6808 | E 43 252236 | 60503 | 05/01/2018 | 293,47 |
| MQS0307 | E 43 253781 | 74550 | 07/01/2018 | 130,16 |
| MSF1112 | P 00 562227 | 51851 | 17/01/2018 | 195,23 |
| MTU9154 | E 43 251970 | 74550 | 05/01/2018 | 130,16 |
| MVX7669 | E 43 252976 | 60503 | 06/01/2018 | 293,47 |
| MWD7982 | E 43 251622 | 74550 | 05/01/2018 | 130,16 |
| MXZ0742 | P 00 562233 | 55500 | 17/01/2018 | 130,16 |
| NFU4890 | E 43 251644 | 74550 | 05/01/2018 | 130,16 |
| NKR5569 | E 43 253545 | 74550 | 06/01/2018 | 130,16 |
| NPE0295 | E 43 251277 | 74550 | 04/01/2018 | 130,16 |
| NQJ8529 | E 43 252145 | 60503 | 05/01/2018 | 293,47 |
| NSC0538 | E 43 252197 | 60503 | 05/01/2018 | 293,47 |
| NTA6205 | E 43 253509 | 74550 | 06/01/2018 | 130,16 |
| NWE0941 | E 43 250608 | 74550 | 04/01/2018 | 130,16 |
| NXZ6666 | E 43 251549 | 74550 | 05/01/2018 | 130,16 |
| NYW7634 | E 43 251808 | 74550 | 05/01/2018 | 130,16 |
| OEP2739 | E 43 253131 | 74550 | 06/01/2018 | 130,16 |
| OHC6620 | E 43 253480 | 74550 | 06/01/2018 | 130,16 |
| OKY0848 | E 43 251861 | 60503 | 05/01/2018 | 293,47 |
| OLQ0103 | P 00 562182 | 54521 | 17/01/2018 | 195,23 |

| | | | | |
|---|---|---|---|---|
| GDZ8417 | E 43 254128 | 60503 | 07/01/2018 | 293,47 |
| GEC9259 | E 43 252584 | 74550 | 06/01/2018 | 130,16 |
| GFH1726 | E 43 252528 | 74550 | 06/01/2018 | 130,16 |
| GFJ6609 | E 43 251851 | 60503 | 05/01/2018 | 293,47 |
| GFO2265 | E 43 253734 | 74550 | 07/01/2018 | 130,16 |
| GFU0434 | E 43 250910 | 74550 | 04/01/2018 | 130,16 |
| GGB4485 | E 43 252685 | 74550 | 05/01/2018 | 130,16 |
| GGG8640 | E 43 251127 | 74550 | 04/01/2018 | 130,16 |
| GGP7908 | E 43 250865 | 74550 | 04/01/2018 | 130,16 |
| GGS1959 | P 00 562283 | 55500 | 18/01/2018 | 130,16 |
| GGU5170 | E 43 250728 | 74550 | 04/01/2018 | 130,16 |
| GGY3814 | E 43 252090 | 74550 | 05/01/2018 | 130,16 |
| GHH2566 | E 43 253429 | 60503 | 06/01/2018 | 293,47 |
| GHK7134 | E 43 252753 | 74550 | 06/01/2018 | 130,16 |
| GHZ3578 | E 43 251655 | 74550 | 05/01/2018 | 130,16 |
| GIF9689 | P 00 562295 | 55680 | 18/01/2018 | 195,23 |
| GIK3281 | E 43 252845 | 74550 | 06/01/2018 | 130,16 |
| GIK6376 | E 43 251900 | 60503 | 05/01/2018 | 293,47 |
| GIN5906 | E 43 252120 | 60503 | 05/01/2018 | 293,47 |
| GIS9875 | E 43 252182 | 74550 | 05/01/2018 | 130,16 |
| GJI3214 | E 43 252878 | 60503 | 06/01/2018 | 293,47 |
| GJP8847 | E 43 250842 | 60503 | 04/01/2018 | 293,47 |
| GJY8180 | E 43 252927 | 74550 | 06/01/2018 | 130,16 |
| GKD1250 | E 43 251926 | 74550 | 05/01/2018 | 130,16 |
| GKI5810 | E 43 252307 | 74550 | 05/01/2018 | 130,16 |
| GMA0002 | E 43 253565 | 60503 | 06/01/2018 | 293,47 |
| GOL6039 | P 00 562221 | 51851 | 17/01/2018 | 195,23 |
| GPV3922 | E 43 251777 | 74550 | 05/01/2018 | 130,16 |
| GRE9950 | E 43 253909 | 60503 | 07/01/2018 | 293,47 |
| GSZ9786 | E 43 251923 | 74550 | 05/01/2018 | 130,16 |
| GTI7390 | E 43 253707 | 74550 | 06/01/2018 | 130,16 |
| GVL6623 | E 43 250443 | 74550 | 04/01/2018 | 130,16 |
| GWS6190 | P 00 562279 | 51851 | 18/01/2018 | 195,23 |
| GYL2709 | E 43 252575 | 74630 | 06/01/2018 | 195,23 |
| GZD7712 | P 00 096681 | 55412 | 18/01/2018 | 195,23 |
| HBG8042 | E 43 253783 | 74550 | 07/01/2018 | 130,16 |
| HCA8944 | P 00 538397 | 55412 | 18/01/2018 | 195,23 |
| HCV4481 | E 43 252826 | 74550 | 06/01/2018 | 130,16 |
| HDJ9066 | E 43 251548 | 74550 | 05/01/2018 | 130,16 |
| HEN8941 | E 43 250457 | 74550 | 04/01/2018 | 130,16 |
| HEX6557 | P 00 258490 | 55500 | 17/01/2018 | 130,16 |
| HFG2554 | E 43 251652 | 60503 | 05/01/2018 | 293,47 |
| HFL8050 | P 00 562239 | 76331 | 17/01/2018 | 293,47 |
| HGO3703 | E 43 251677 | 60503 | 05/01/2018 | 293,47 |
| HHR0694 | E 43 253136 | 74550 | 06/01/2018 | 130,16 |
| HIH4826 | E 43 251615 | 74550 | 05/01/2018 | 130,16 |
| HIM9019 | E 43 253476 | 74550 | 06/01/2018 | 130,16 |
| HJE5087 | E 43 253204 | 74550 | 06/01/2018 | 130,16 |
| HJG0192 | E 43 252423 | 74550 | 05/01/2018 | 130,16 |
| HJP2972 | E 43 253918 | 74550 | 07/01/2018 | 130,16 |
| HKW7582 | E 43 250598 | 74550 | 04/01/2018 | 130,16 |
| HLG9221 | P 00 562186 | 51851 | 17/01/2018 | 195,23 |
| HLP1723 | E 43 252815 | 60503 | 06/01/2018 | 293,47 |
| HMD4635 | E 43 251891 | 74630 | 05/01/2018 | 195,23 |
| HMR0445 | E 43 251211 | 60503 | 04/01/2018 | 293,47 |
| HNA8739 | E 43 253395 | 60503 | 06/01/2018 | 293,47 |
| HNE2877 | P 00 562191 | 55500 | 17/01/2018 | 130,16 |
| HNS4853 | E 43 252274 | 60503 | 05/01/2018 | 293,47 |
| HOB1525 | E 43 253226 | 74550 | 06/01/2018 | 130,16 |
| HOG5973 | E 43 252611 | 74550 | 06/01/2018 | 130,16 |
| HOJ7057 | E 43 251630 | 74550 | 05/01/2018 | 130,16 |
| HOU2295 | E 43 250999 | 74550 | 04/01/2018 | 130,

| | | | | | | | | | |
|---|---|---|---|---|---|---|---|---|---|
| OLX8526 | E 43 251455 | 74550 | 05/01/2018 | 130,16 | OLZ7611 | E 43 252561 | 74550 | 06/01/2018 | 130,16 |
| OMB0915 | E 43 253997 | 60503 | 07/01/2018 | 293,47 | ONI1339 | E 43 252034 | 74550 | 05/01/2018 | 130,16 |
| ONS6641 | E 43 252264 | 60503 | 05/01/2018 | 293,47 | OOR5098 | E 43 252021 | 74550 | 05/01/2018 | 130,16 |
| OOX0423 | E 43 251833 | 60503 | 05/01/2018 | 293,47 | OOY6341 | P 00 558020 | 51851 | 17/01/2018 | 195,23 |
| OOZ1853 | E 43 251921 | 74550 | 05/01/2018 | 130,16 | OPE3116 | E 43 250857 | 60503 | 04/01/2018 | 293,47 |
| OQD6653 | E 43 250861 | 74550 | 04/01/2018 | 130,16 | OQN6170 | E 43 249923 | 74550 | 03/01/2018 | 130,16 |
| OQT6624 | E 43 253337 | 74630 | 06/01/2018 | 195,23 | OUG3107 | E 43 251854 | 60503 | 05/01/2018 | 293,47 |
| OVT3766 | E 43 250929 | 60503 | 04/01/2018 | 293,47 | OWJ4642 | E 43 253454 | 74550 | 06/01/2018 | 130,16 |
| OWK3439 | E 43 252556 | 74550 | 06/01/2018 | 130,16 | OWS2290 | E 43 252818 | 60503 | 06/01/2018 | 293,47 |
| OWZ6554 | E 43 252696 | 74550 | 06/01/2018 | 130,16 | OXF7110 | P 00 258519 | 54010 | 18/01/2018 | 195,23 |
| OXG1541 | E 43 252280 | 60503 | 05/01/2018 | 293,47 | OXH3621 | E 43 252577 | 74630 | 06/01/2018 | 195,23 |
| OXI2457 | P 00 562174 | 55500 | 17/01/2018 | 130,16 | OXJ1354 | E 43 252365 | 74550 | 05/01/2018 | 130,16 |
| OXJ5861 | E 43 252700 | 74550 | 06/01/2018 | 130,16 | OXK0655 | E 43 252143 | 60503 | 05/01/2018 | 293,47 |
| PEE8360 | E 43 250967 | 74550 | 04/01/2018 | 130,16 | PJF8098 | E 43 251172 | 60503 | 04/01/2018 | 293,47 |
| PJG5017 | E 43 254022 | 60503 | 07/01/2018 | 293,47 | PPS9084 | E 43 251972 | 74550 | 05/01/2018 | 130,16 |
| PPS9084 | E 43 251993 | 74550 | 05/01/2018 | 130,16 | PQJ7112 | P 00 258512 | 55413 | 18/01/2018 | 195,23 |
| PUA2328 | E 43 253012 | 60503 | 06/01/2018 | 293,47 | PUC3221 | E 43 253256 | 74550 | 06/01/2018 | 130,16 |
| PUF2978 | E 43 252303 | 74550 | 05/01/2018 | 130,16 | PVA5898 | E 43 253099 | 60503 | 06/01/2018 | 293,47 |
| PVA6661 | E 43 250883 | 74550 | 04/01/2018 | 130,16 | PVH4851 | E 43 252904 | 74550 | 06/01/2018 | 130,16 |
| PVM3569 | E 43 251588 | 74550 | 05/01/2018 | 130,16 | PVT5794 | E 43 251486 | 74550 | 05/01/2018 | 130,16 |
| PWE4182 | E 43 251490 | 74550 | 05/01/2018 | 130,16 | PWE9828 | P 00 563057 | 55500 | 17/01/2018 | 130,16 |
| PWK0608 | E 43 253589 | 60503 | 06/01/2018 | 293,47 | PWP9270 | E 43 251328 | 74550 | 04/01/2018 | 130,16 |
| PWT3531 | E 43 253899 | 74550 | 07/01/2018 | 130,16 | PWW2326 | E 43 253123 | 60503 | 06/01/2018 | 293,47 |
| PWZ3047 | E 43 252326 | 60503 | 05/01/2018 | 293,47 | PWZ4891 | E 43 252715 | 60503 | 06/01/2018 | 293,47 |
| PWZ5516 | E 43 252362 | 74550 | 05/01/2018 | 130,16 | PXC1208 | E 43 252515 | 74550 | 06/01/2018 | 130,16 |
| PXC1208 | E 43 253728 | 60503 | 07/01/2018 | 293,47 | PXC1208 | E 43 253229 | 74710 | 06/01/2018 | 880,41 |
| PXC2440 | E 43 253095 | 74630 | 06/01/2018 | 195,23 | PXN3592 | E 43 251767 | 60503 | 05/01/2018 | 293,47 |
| PXO0946 | E 43 253570 | 74550 | 06/01/2018 | 130,16 | PXP3366 | E 43 253665 | 60503 | 06/01/2018 | 293,47 |
| PXQ8398 | P 00 558031 | 76331 | 18/01/2018 | 293,47 | PXT9997 | E 43 251503 | 74550 | 05/01/2018 | 130,16 |
| PXU5781 | P 00 563050 | 55500 | 17/01/2018 | 130,16 | PYA5193 | E 43 250615 | 74630 | 04/01/2018 | 195,23 |
| PYF7327 | E 43 250799 | 60503 | 04/01/2018 | 293,47 | PYG1770 | E 43 253173 | 74550 | 06/01/2018 | 130,16 |
| PYI5374 | E 43 252759 | 74550 | 06/01/2018 | 130,16 | PYJ0552 | E 43 253560 | 60503 | 06/01/2018 | 293,47 |
| PYJ7152 | E 43 252267 | 60503 | 05/01/2018 | 293,47 | PYL0548 | E 43 252833 | 60503 | 06/01/2018 | 293,47 |
| PYN5576 | P 00 563053 | 55500 | 17/01/2018 | 130,16 | PYQ4147 | E 43 251965 | 74550 | 05/01/2018 | 130,16 |
| PYS5387 | E 43 252616 | 74550 | 06/01/2018 | 130,16 | PYU9501 | E 43 251462 | 74630 | 05/01/2018 | 195,23 |
| PYY3920 | E 43 251804 | 74630 | 05/01/2018 | 195,23 | PYY3920 | E 43 253919 | 74630 | 07/01/2018 | 195,23 |
| PYY6340 | E 43 252711 | 74630 | 06/01/2018 | 195,23 | PZA2579 | P 00 258515 | 55500 | 18/01/2018 | 130,16 |
| PZA5392 | E 43 251026 | 74630 | 04/01/2018 | 195,23 | PZE7738 | E 43 253591 | 60503 | 06/01/2018 | 293,47 |
| PZH2295 | E 43 251985 | 74550 | 05/01/2018 | 130,16 | PZH4498 | E 43 251448 | 74550 | 05/01/2018 | 130,16 |
| PZH6735 | E 43 250855 | 60503 | 04/01/2018 | 293,47 | PZI7537 | E 43 253205 | 74550 | 05/01/2018 | 130,16 |
| PZJ8509 | E 43 252013 | 74550 | 05/01/2018 | 130,16 | PZP1534 | E 43 252861 | 74550 | 06/01/2018 | 130,16 |
| PZP3099 | E 43 252155 | 60503 | 05/01/2018 | 293,47 | PZP6414 | E 43 252331 | 74630 | 05/01/2018 | 195,23 |
| PZR0215 | E 43 253780 | 74550 | 07/01/2018 | 130,16 | PZT1415 | E 43 253477 | 74550 | 06/01/2018 | 130,16 |
| PZW2054 | E 43 251836 | 60503 | 05/01/2018 | 293,47 | PZW4774 | P 00 558658 | 55500 | 17/01/2018 | 130,16 |
| PZX8627 | E 43 252027 | 74550 | 05/01/2018 | 130,16 | PZX9476 | E 43 253172 | 74630 | 06/01/2018 | 195,23 |
| PZY1531 | E 43 252763 | 74550 | 06/01/2018 | 130,16 | PZZ1711 | E 43 253350 | 74550 | 06/01/2018 | 130,16 |
| QFO1718 | E 43 252430 | 74630 | 05/01/2018 | 195,23 | QHM9449 | E 43 250691 | 60503 | 04/01/2018 | 293,47 |
| QKJ5557 | E 43 252573 | 74550 | 06/01/2018 | 130,16 | QMQ0886 | E 43 252771 | 74550 | 06/01/2018 | 130,16 |
| QMQ0886 | E 43 253153 | 74550 | 06/01/2018 | 130,16 | QMR1350 | E 43 251847 | 60503 | 05/01/2018 | 293,47 |
| QMR9822 | E 43 252029 | 74550 | 05/01/2018 | 130,16 | QMX2415 | E 43 252424 | 74550 | 05/01/2018 | 130,16 |
| QNA9113 | E 43 253452 | 74550 | 06/01/2018 | 130,16 | QNC3653 | E 43 253357 | 74550 | 06/01/2018 | 130,16 |
| QNG3723 | E 43 251793 | 74550 | 05/01/2018 | 130,16 | QNG9135 | E 43 252009 | 74550 | 05/01/2018 | 130,16 |
| QNG9455 | E 43 253185 | 74550 | 06/01/2018 | 130,16 | QNJ1040 | E 43 252928 | 74550 | 06/01/2018 | 130,16 |
| QNJ8767 | E 43 252693 | 74550 | 06/01/2018 | 130,16 | QRA9389 | E 43 251590 | 74550 | 05/01/2018 | 130,16 |

**ÓRGÃO AUTUADOR: 264770**

**EDITAL DE NOTIFICAÇÃO DE PENALIDADE PELO COMETIMENTO DE INFRAÇÃO DE TRÂNSITO**

O Secretário de Transporte e Trânsito, considerando o disposto nos artigos 24, 281, 282 e seus respectivos incisos da Lei Federal nº 9503/97 - Código de Trânsito Brasileiro - CTB, torna público, de acordo com a Resolução CONTRAN 619/2016 a relação de AUTOS DE INFRAÇÃO DE TRÂNSITO (AIT) validados e processados no lote número: NGW647700189 do dia 08/03/2018.

A partir da data desta publicação, o proprietário pode APRESENTAR O RECURSO NA JARI até dia 12/04/2018. Caso não esteja corretamente relatada a infração ocorrida, apresente RECURSO NA JARI, de acordo com a legislação vigente.

DOCUMENTAÇÃO NECESSÁRIA PARA ENTRADA DE RECURSO JARI (Entrega pessoalmente ou via Correios):

-Cópia da Notificação da penalidade (Disponível para retirada no FACIL STT);
-Cópia do documento do veículo;
-Cópia da CNH ou Permissão para Dirigir;
-Documento de identificação do proprietário;
-Documentos que comprovem a argumentação do recurso JARI.

ENDEREÇO PARA PROTOCOLO DE RECURSO NA JARI:

FACIL STT - ALAMEDA DOS LÍRIOS, 303 - PQ. CECAP (Terminal Rodoviário) - CEP 07190-012

| Placa | Auto de Infração | Código Infração | Data Infração | Valor Multa | Placa | Auto de Infração | Código Infração | Data Infração | Valor Multa |
|---|---|---|---|---|---|---|---|---|---|
| AOX4882 | P 00 518296 | 51851 | 18/01/2018 | 195,23 | BAA6683 | P 00 558034 | 76332 | 18/01/2018 | 293,47 |
| BBC5196 | P 00 538413 | 55412 | 18/01/2018 | 195,23 | CLB6504 | P 00 559769 | 54521 | 18/01/2018 | 195,23 |
| CRC3688 | P 00 562380 | 55500 | 18/01/2018 | 130,16 | CRZ1997 | P 00 518300 | 59593 | 18/01/2018 | 1.467,35 |
| CVS3001 | P 00 562371 | 54521 | 18/01/2018 | 195,23 | CXU6802 | P 00 096676 | 60412 | 18/01/2018 | 195,23 |
| CYV6542 | P 00 538400 | 55412 | 18/01/2018 | 195,23 | DAR5577 | P 00 562260 | 51851 | 18/01/2018 | 195,23 |
| DCE3815 | P 00 562280 | 54521 | 18/01/2018 | 195,23 | DCW6500 | P 00 562292 | 55500 | 18/01/2018 | 130,16 |
| DDW4502 | P 00 562393 | 51851 | 18/01/2018 | 195,23 | DIB8330 | P 00 558030 | 60412 | 18/01/2018 | 195,23 |
| DMO0841 | P 00 559770 | 54521 | 18/01/2018 | 195,23 | DPG3100 | P 00 562381 | 58511 | 18/01/2018 | 130,16 |
| DRA8730 | P 00 559775 | 55500 | 18/01/2018 | 130,16 | DRG4133 | P 00 538387 | 55412 | 18/01/2018 | 195,23 |
| DRJ6047 | P 00 562375 | 55500 | 18/01/2018 | 130,16 | DRL6462 | P 00 538396 | 55412 | 18/01/2018 | 195,23 |
| DUM4077 | P 00 538386 | 55412 | 18/01/2018 | 195,23 | DUM6274 | P 00 562376 | 55500 | 18/01/2018 | 130,16 |
| DVX1132 | P 00 562268 | 55500 | 18/01/2018 | 130,16 | DWG8542 | P 00 518290 | 60681 | 18/01/2018 | 195,23 |
| DXF8881 | P 00 562288 | 55500 | 18/01/2018 | 130,16 | DZX6177 | P 00 562372 | 55500 | 18/01/2018 | 130,16 |
| EBP2805 | P 00 538399 | 55412 | 18/01/2018 | 195,23 | EBP6231 | P 00 518299 | 51930 | 18/01/2018 | 293,47 |
| EDC8292 | P 00 562296 | 55680 | 18/01/2018 | 195,23 | EEM4791 | P 00 562364 | 55500 | 18/01/2018 | 130,16 |
| EEO4322 | P 00 562385 | 58196 | 18/01/2018 | 880,41 | EEX6976 | P 00 562252 | 53800 | 18/01/2018 | 130,16 |
| EGF9458 | P 00 538410 | 55412 | 18/01/2018 | 195,23 | EGS0061 | P 00 538388 | 55412 | 18/01/2018 | 195,23 |
| EJE1702 | P 00 096675 | 55680 | 18/01/2018 | 195,23 | EKK1695 | P 00 562284 | 55500 | 18/01/2018 | 130,16 |
| EPL5544 | P 00 562276 | 55500 | 18/01/2018 | 130,16 | EPO3755 | P 00 258521 | 55500 | 18/01/2018 | 130,16 |
| EPZ5103 | P 00 562272 | 51851 | 18/01/2018 | 195,23 | EUY3605 | P 00 538395 | 55412 | 18/01/2018 | 195,23 |
| EUZ9466 | P 00 558035 | 76332 | 18/01/2018 | 293,47 | EYC8472 | P 00 558026 | 76332 | 18/01/2018 | 293,47 |
| FCD8580 | P 00 538409 | 55412 | 18/01/2018 | 195,23 | FEV3246 | P 00 258517 | 55500 | 18/01/2018 | 130,16 |
| FFI7843 | P 00 518292 | 76331 | 18/01/2018 | 293,47 | FGD6539 | P 00 558037 | 76332 | 18/01/2018 | 293,47 |
| FGI2338 | P 00 559773 | 55500 | 18/01/2018 | 130,16 | FKJ2142 | P 00 562392 | 51852 | 18/01/2018 | 195,23 |
| FKO7694 | P 00 258529 | 55920 | 18/01/2018 | 130,16 | FLG8728 | P 00 562264 | 55500 | 18/01/2018 | 130,16 |
| FND0141 | P 00 562363 | 55500 | 18/01/2018 | 130,16 | FRQ9574 | P 00 538405 | 55412 | 18/01/2018 | 195,23 |
| FST1458 | P 00 562388 | 51851 | 18/01/2018 | 195,23 | FTR5041 | P 00 258509 | 55500 | 18/01/2018 | 130,16 |
| FUG4223 | P 00 558025 | 51851 | 18/01/2018 | 195,23 | FWP1128 | P 00 562368 | 55500 | 18/01/2018 | 130,16 |
| GBA6457 | P 00 258514 | 55500 | 18/01/2018 | 130,16 | GDU5273 | P 00 518287 | 58191 | 18/01/2018 | 880,41 |
| GPI6487 | P 00 518295 | 59593 | 18/01/2018 | 1.467,35 | HHJ5739 | P 00 558029 | 55500 | 18/01/2018 | 130,16 |
| JGE4312 | P 00 096680 | 76331 | 18/01/2018 | 293,47 | MHI9503 | P 00 518286 | 76332 | 18/01/2018 | 293,47 |
| MIL8867 | P 00 562246 | 55500 | 18/01/2018 | 130,16 | OQO8519 | P 00 562384 | 58196 | 18/01/2018 | 880,41 |
| PVC3949 | P 00 562256 | 55500 | 18/01/2018 | 130,16 | PVF6689 | P 00 258525 | 55500 | 18/01/2018 | 130,16 |
| PVS0765 | P 00 562367 | 55500 | 18/01/2018 | 130,16 | PZF9238 | P 00 562389 | 51851 | 18/01/2018 | 195,23 |
| QNM9963 | P 00 538392 | 55412 | 18/01/2018 | 195,23 | | | | | |

**ÓRGÃO AUTUADOR: 264770**

**EDITAL DE NOTIFICAÇÃO DE AUTUAÇÃO PELO COMETIMENTO DE INFRAÇÃO DE TRÂNSITO**

O Secretário de Transporte e Trânsito, considerando o disposto nos artigos 24, 281, 282 e seus respectivos incisos da Lei Federal nº 9503/97 - Código de Trânsito Brasileiro - CTB, torna público, de acordo com a Resolução CONTRAN 619/2016 a relação de AUTOS DE INFRAÇÃO DE TRÂNSITO (AIT) validados e processados no lote número: NTW647700276 do dia 09/03/2018.

A partir da data desta publicação, o proprietário pode INDICAR O CONDUTOR INFRATOR E APRESENTAR A DEFESA DE AUTUAÇÃO até dia 13/04/2018.

DOCUMENTAÇÃO NECESSÁRIA PARA INDICAÇÃO DE CONDUTOR INFRATOR (Entrega pessoalmente ou via Correios):

-Formulário de Identificação do Condutor Infrator preenchido (Disponível para retirada no FACIL STT);
-Cópia simples e legível da CNH ou Permissão para Dirigir;
-Documento de Identificação do proprietário ou representante legal;
Caso não esteja corretamente relatada a infração ocorrida, apresente DEFESA DA AUTUAÇÃO, de acordo com a legislação vigente.

DOCUMENTAÇÃO NECESSÁRIA PARA DEFESA DE AUTUAÇÃO (Entrega pessoalmente ou via Correios):

-Cópia da Notificação de autuação (Disponível para retirada no FACIL STT);
-Cópia do documento do veículo;
-Cópia da CNH ou Permissão para Dirigir;
-Documento de identificação do proprietário;
-Documentos que comprovem a argumentação da defesa de autuação.

ENDEREÇO PARA ENVIO DA INDICAÇÃO DE CONDUTOR OU PARA PROTOCOLO DE DEFESA DE AUTUAÇÃO:

FACIL STT - ALAMEDA DOS LÍRIOS, 303 - PQ. CECAP (Terminal Rodoviário) - CEP 07190-012

| Placa | Auto de Infração | Código Infração | Data Infração | Placa | Auto de Infração | Código Infração | Data Infração |
|---|---|---|---|---|---|---|---|
| AAN0907 | E 43 316935 | 74550 | 04/03/2018 | ACJ1507 | C 00 678316 | 60501 | 21/02/2018 |
| AEU0642 | C 00 655332 | 55500 | 20/02/2018 | AFD3567 | E 43 317003 | 74550 | 04/03/2018 |
| AHC7039 | E 43 312541 | 60503 | 01/03/2018 | AJD2407 | P 00 569664 | 55412 | 26/02/2018 |
| AJD7127 | E 43 315817 | 74550 | 04/03/2018 | AJO4544 | E 43 316355 | 74550 | 04/03/2018 |
| AJZ8116 | E 43 316639 | 60503 | 04/03/2018 | AKO9910 | E 43 316379 | 74630 | 04/03/2018 |
| AKS5829 | C 00 652573 | 51851 | 21/02/2018 | AKZ6869 | P 00 569684 | 55412 | 28/02/2018 |
| ALM0794 | E 43 316984 | 74550 | 04/03/2018 | AME2769 | P 00 566244 | 60501 | 26/02/2018 |
| AMI9667 | P 00 567774 | 54521 | 28/02/2018 | AMI9970 | P 00 567813 | 55411 | 28/02/2018 |
| AMW5419 | E 43 316042 | 60503 | 04/03/2018 | ANC9123 | E 43 319603 | 75870 | 19/02/2018 |
| ANS8654 | C 00 593639 | 58194 | 19/02/2018 | ANT2988 | E 43 316352 | 74550 | 04/03/2018 |
| ANW9288 | E 43 316465 | 74630 | 04/03/2018 | ANX1608 | C 00 593646 | 73662 | 20/02/2018 |
| AOA5907 | C 00 652828 | 55500 | 20/02/2018 | AOE3713 | P 00 573061 | 55500 | 26/02/2018 |
| AOK1857 | E 43 315883 | 74550 | 04/03/2018 | AON4828 | E 43 316607 | 74550 | 04/03/2018 |
| AOQ7344 | E 43 319554 | 75870 | 19/02/2018 | AOR4782 | E 43 315965 | 60503 | 04/03/2018 |
| AOZ9748 | E 43 316348 | 60503 | 04/03/2018 | API4915 | P 00 572170 | 55500 | 28/02/2018 |
| APZ1967 | E 43 316622 | 74550 | 04/03/2018 | AQJ5260 | E 43 316922 | 74550 | 04/03/2018 |
| AQO8933 | C 00 678367 | 55500 | 20/02/2018 | AQT4755 | E 43 315698 | 74550 | 03/03/2018 |
| ARH8871 | P 00 569663 | 55412 | 26/02/2018 | ARS3847 | C 00 656388 | 51851 | 21/02/2018 |
| ARZ9492 | C 00 652848 | 55500 | 21/02/2018 | ASG2115 | E 43 315971 | 60503 | 04/03/2018 |
| ASP7812 | E 43 316930 | 74550 | 04/03/2018 | ATZ6316 | P 00 291620 | 56650 | 19/02/2018 |
| AVN6816 | E 43 316714 | 60503 | 04/03/2018 | AVU5586 | E 43 314485 | 74550 | 03/03/2018 |
| AVZ8335 | E 43 315997 | 74550 | 04/03/2018 | AWS3317 | P 00 568110 | 55500 | 27/02/2018 |
| AWT5027 | E 43 315185 | 74550 | 03/03/2018 | AWY9431 | E 43 316122 | 74550 | 04/03/2018 |
| AXE7143 | E 43 315790 | 74550 | 04/03/2018 | AYI6375 | P 00 566253 | 76332 | 27/02/2018 |
| AYM8671 | E 43 316128 | 74550 | 04/03/2018 | AYS8595 | E 43 313068 | 60503 | 01/03/2018 |
| AYT6674 | E 43 316126 | 74550 | 04/03/2018 | AYT6674 | E 43 315563 | 74550 | 03/03/2018 |
| AYW4210 | P 00 291617 | 56650 | 19/02/2018 | AZH1035 | E 43 316627 | 74550 | 04/03/2018 |
| AZX8610 | C 00 706358 | 76332 | 20/02/2018 | BAA5812 | P 00 568138 | 55500 | 28/02/2018 |
| BAA6812 | E 43 317001 | 74550 | 04/03/2018 | BAE0816 | E 43 315493 | 60503 | 03/03/2018 |
| BAN4996 | P 00 291669 | 55680 | 20/02/2018 | BAQ7222 | E 43 316572 | 74550 | 04/03/2018 |
| BBB0342 | E 43 316846 | 74550 | 04/03/2018 | BBH8524 | E 43 316536 | 74550 | 04/03/2018 |
| BBP8735 | E 43 319541 | 75870 | 19/02/2018 | BES0861 | E 43 316064 | 60503 | 04/03/2018 |
| BES1075 | E 43 316858 | 74550 | 04/03/2018 | BFC0167 | C 00 656606 | 51851 | 21/02/2018 |
| BFC2033 | E 43 316562 | 74550 | 04/03/2018 | BGG6305 | P 00 291628 | 55500 | 19/02/2018 |
| BGI2982 | P 00 258860 | 51852 | 28/02/2018 | BGU9869 | E 43 316387 | 74550 | 04/03/2018 |
| BGZ3408 | E 43 316277 | 60503 | 04/03/2018 | BHE1357 | E 43 314466 | 74550 | 03/03/2018 |
| BIC9296 | E 43 319597 | 75870 | 19/02/2018 | BJH9060 | P 00 291655 | 72340 | 15/02/2018 |
| BJN5906 | E 43 315498 | 74550 | 03/03/2018 | BJR0446 | C 00 647126 | 55500 | 21/02/2018 |
| BLC5165 | C 00 706179 | 51851 | 20/02/2018 | BLL9947 | E 43 316620 | 74550 | 04/03/2018 |
| BMG6605 | E 43 314995 | 60503 | 03/03/2018 | BMQ3212 | C 00 656019 | 51851 | 19/02/2018 |
| BMT8491 | E 43 315286 | 74550 | 03/03/2018 | BNA2061 | E 43 316201 | 60503 | 04/03/2018 |
| BNK5858 | C 00 652835 | 55500 | 20/02/2018 | BNO4492 | E 43 315985 | 74550 | 04/03/2018 |
| BNR8388 | E 43 314870 | 74550 | 03/03/2018 | BNX2735 | C 00 656466 | 55680 | 19/02/2018 |
| BOD8462 | E 43 316055 | 74550 | 04/03/2018 | BOD8462 | E 43 316058 | 60503 | 04/03/2018 |
| BOE9029 | E 43 315846 | 74550 | 04/03/2018 | BOI0270 | P 00 291661 | 53800 | 22/02/2018 |
| BOQ9114 | P 00 569683 | 55411 | 28/02/2018 | BOX7701 | E 43 316475 | 74550 | 04/03/2018 |
| BPG3187 | E 43 316687 | 60503 | 04/03/2018 | BPM2470 | E 43 315947 | 74550 | 04/03/2018 |
| BPP1907 | E 43 315329 | 60503 | 03/03/2018 | BPP7974 | E 43 314491 | 74550 | 03/03/2018 |
| BPU2511 | C 00 655333 | 51851 | 20/02/2018 | BQC8910 | E 43 316000 | 74550 | 04/03/2018 |
| BQR7236 | E 43 315606 | 60503 | 03/03/2018 | BQX3447 | E 43 315332 | 74550 | 03/03/2018 |
| BQY2008 | C 00 654496 | 73662 | 21/02/2018 | BQY2008 | C 00 654495 | 51851 | 21/02/2018 |
| BRA4575 | P 00 567761 | 54522 | 28/02/2018 | BRC5284 | E 43 315907 | 74550 | 04/03/2018 |
| BRK7047 | P 00 573053 | 55500 | 26/02/2018 | BRL2260 | E 43 316531 | 74550 | 04/03/2018 |
| BRL4893 | E 43 315216 | 74550 | 03/03/2018 | BRM8822 | E 43 315515 | 74550 | 03/03/2018 |
| BRN7106 | E 43 315005 | 60503 | 03/03/2018 | BRN9635 | E 43 316535 | 74550 | 04/03/2018 |
| BRQ0026 | P 00 291649 | 55500 | 19/02/2018 | BSV5471 | P 00 567776 | 54521 | 28/02/2018 |
| BTN7308 | P 00 439635 | 55500 | 27/02/2018 | BTR9905 | C 00 654484 | 51851 | 20/02/2018 |
| BTT3844 | P 00 572169 | 55500 | 28/02/2018 | BTU1131 | P 00 569656 | 55412 | 26/02/2018 |
| BUA4204 | E 43 315484 | 60503 | 03/03/2018 | BUA5396 | E 43 314915 | 74550 | 03/03/2018 |
| BUA6293 | P 00 291653 | 60502 | 13/02/2018 | BUI2930 | E 43 316575 | 74550 | 04/03/2018 |
| BUO8637 | P 00 291658 | 55500 | 14/02/2018 | BUQ9050 | E 43 316628 | 74550 | 04/03/2018 |
| BVU0071 | E 43 315548 | 74550 | 03/03/2018 | BVU9400 | E 43 316532 | 74550 | 04/03/2018 |
| BWG6900 | E 43 316698 | 74550 | 04/03/2018 | BWN5624 | C 00 656389 | 51851 | 21/02/2018 |
| BXC0346 | P 00 566228 | 60501 | 23/02/2018 | BXF0533 | C 00 656576 | 51851 | 20/02/2018 |
| BXG9944 | C 00 644684 | 55411 | 21/02/2018 | BXM6622 | E 43 317029 | 74550 | 04/03/2018 |
| BXV9739 | E 43 316556 | 60503 | 04/03/2018 | BYN0249 | E 43 314932 | 60503 | 03/03/2018 |
| BYZ1812 | C 00 635645 | 70301 | 20/02/2018 | BZD4804 | E 43 315292 | 74550 | 03/03/2018 |
| BZM2804 | E 43 315789 | 74550 | 04/03/2018 | BZN6594 | E 43 315196 | 60503 | 03/03/2018 |
| CAE5039 | E 43 317023 | 74550 | 04/03/2018 | CAJ8131 | E 43 316814 | 74550 | 04/03/2018 |
| CAN3236 | P 00 439644 | 54526 | 27/02/2018 | CAP2154 | P 00 573052 | 55500 | 26/02/2018 |
| CAP3461 | C 00 656382 | 51851 | 21/02/2018 | CAP3461 | C 00 656383 | 51852 | 21/02/2018 |
| CAP6254 | P 00 567800 | 55500 | 28/02/2018 | CAT0256 | P 00 566223 | 60501 | 22/02/2018 |
| CBA8524 | E 43 316751 | 74550 | 04/03/2018 | CBD9923 | E 43 315421 | 74550 | 03/03/2018 |
| CBG0401 | E 43 315483 | 60503 | 03/03/2018 | CBG4101 | E 43 316013 | 74550 | 04/03/2018 |
| CBH5819 | C 00 699932 | 56222 | 21/02/2018 | CBN2801 | E 43 316089 | 60503 | 04/03/2018 |
| CBP2173 | E 43 319538 | 75870 | 19/02/2018 | CBP4246 | E 43 316694 | 60503 | 04/03/2018 |
| CBR7577 | C 00 652827 | 55500 | 20/02/2018 | CCB7517 | E 43 316148 | 60503 | 04/03/2018 |
| CCC1850 | E 43 315555 | 74550 | 03/03/2018 | CCD6005 | E 43 316915 | 74550 | 04/03/2018 |
| CCH4219 | E 43 316477 | 60503 | 04/03/2018 | CCH8310 | C 00 655241 | 55500 | 20/02/2018 |
| CCY8786 | P 00 569685 | 55500 | 28/02/2018 | CDA5853 | E 43 316817 | 74550 | 04/03/2018 |
| CDB9828 | E 43 316208 | 74550 | 04/03/2018 | CDC1796 | E 43 310094 | 74630 | 27/02/2018 |
| CDE4644 | E 43 319618 | 75870 | 19/02/2018 | CDK0631 | E 43 316195 | 74550 | 04/03/2018 |
| CDM9465 | C 00 656377 | 51851 | 21/02/2018 | CDQ1869 | E 43 316413 | 74550 | 04/03/2018 |
| CDQ3671 | C 00 655231 | 54600 | 20/02/2018 | CDQ7548 | E 43 319533 | 75870 | 19/02/2018 |
| CDQ7930 | E 43 319544 | 75870 | 19/02/2018 | CDV8917 | C 00 656378 | 51852 | 21/02/2018 |
| CEC4230 | E 43 315550 | 60503 | 03/03/2018 | CED1572 | E 43 317662 | 74550 | 05/03/2018 |
| CEP8551 | E 43 316540 | 60503 | 04/03/2018 | CFB7677 | E 43 315816 | 74630 | 04/03/2018 |
| CFC2836 | C 00 644618 | 55411 | 21/02/2018 | CFG2703 | E 43 319571 | 75870 | 19/02/2018 |
| CFH4635 | E 43 316224 | 74550 | 04/03/2018 | CFL1179 | E 43 316143 | 74550 | 04/03/2018 |
| CFL7387 | E 43 316085 | 60503 | 04/03/2018 | CFP8720 | E 43 314780 | 60503 | 03/03/2018 |
| CFQ9732 | E 43 316666 | 74550 | 04/03/2018 | CFS6062 | C 00 635647 | 76332 | 20/02/2018 |
| CFY6641 | E 43 315068 | 74550 | 03/03/2018 | CFY8059 | E 43 315227 | 74550 | 03/03/2018 |
| CGA7794 | C 00 655458 | 55500 | 21/02/2018 | CGB4416 | E 43 317004 | 60503 | 04/03/2018 |
| CGC0484 | E 43 315521 | 74550 | 03/03/2018 | CGC3898 | P 00 566239 | 55500 | 26/02/2018 |
| CGP3775 | P 00 573077 | 54600 | 27/02/2018 | CGS4552 | E 43 316247 | 60503 | 04/03/2018 |
| CGX5999 | E 43 319529 | 75870 | 19/02/2018 | CGZ8733 | C 00 593640 | 58194 | 19/02/2018 |
| CHF7732 | E 43 316578 | 74550 | 04/03/2018 | CHH5962 | E 43 316157 | 74630 | 04/03/2018 |
| CHM9395 | E 43 315964 | 60503 | 04/03/2018 | CHO4933 | P 00 171246 | 55500 | 01/03/2018 |
| CHS7623 | E 43 316292 | 74550 | 04/03/2018 | CHW9518 | P 00 291640 | 72930 | 19/02/2018 |
| CHY5442 | E 43 315727 | 74550 | 03/03/2018 | CIA4967 | E 43 315704 | 74550 | 03/03/2018 |
| CID7232 | E 43 316579 | 74710 | 04/03/2018 | CIH5761 | E 43 317042 | 74550 | 04/03/2018 |
| CIL8595 | E 43 315892 | 74550 | 04/03/2018 | CIN9661 | E 43 315866 | 60503 | 04/03/2018 |
| CIS1630 | C 00 654946 | 51851 | 21/02/2018 | CIU1359 | E 43 317032 | 74630 | 04/03/2018 |
| CJB5642 | P 00 567811 | 65300 | 28/02/2018 | CJJ8241 | C 00 654948 | 51851 | 21/02/2018 |
| CJK5580 | P 00 567837 | 55411 | 28/02/2018 | CJL3832 | P 00 496414 | 55500 | 27/02/2018 |
| CJO8078 | E 43 316035 | 74550 | 04/03/2018 | CJP1933 | E 43 315240 | 74550 | 03/03/2018 |
| CJQ4529 | E 43 316583 | 74550 | 04/03/2018 | CJT1645 | P 00 439636 | 55500 | 27/02/2018 |
| CJT8786 | E 43 314798 | 60503 | 03/03/2018 | CJT9311 | C 00 655452 | 55500 | 21/02/2018 |
| CJV6040 | E 43 316582 | 74550 | 04/03/2018 | CJV6040 | E 43 316598 | 74630 | 04/03/2018 |

| | | | |
|---|---|---|---|
| CKI2434 | C 00 698698 | 55500 | 21/02/2018 |
| CKM8779 | C 00 655232 | 55500 | 20/02/2018 |
| CKS1491 | C 00 698604 | 52070 | 20/02/2018 |
| CLC1529 | C 00 699939 | 54522 | 21/02/2018 |
| CLG7969 | E 43 315998 | 74550 | 04/03/2018 |
| CLI3903 | E 43 315687 | 74550 | 03/03/2018 |
| CLJ6320 | C 00 644619 | 55411 | 21/02/2018 |
| CLN7337 | E 43 315176 | 74550 | 03/03/2018 |
| CLR1775 | E 43 316043 | 60503 | 04/03/2018 |
| CLV7642 | E 43 316919 | 74550 | 04/03/2018 |
| CMB4128 | E 43 316123 | 60503 | 04/03/2018 |
| CMF7115 | E 43 315740 | 74630 | 03/03/2018 |
| CMK3045 | E 43 319646 | 75870 | 19/02/2018 |
| CMM1844 | E 43 314806 | 74550 | 03/03/2018 |
| CMO3972 | P 00 569644 | 55411 | 24/02/2018 |
| CMO9509 | C 00 497923 | 51852 | 20/02/2018 |
| CNA3117 | C 00 654936 | 58270 | 20/02/2018 |
| CNR3743 | C 00 698696 | 55500 | 21/02/2018 |
| COC8529 | C 00 654497 | 51851 | 21/02/2018 |
| COJ0146 | P 00 567784 | 60501 | 28/02/2018 |
| CPD7366 | P 00 171248 | 76332 | 01/03/2018 |
| CPH6359 | E 43 315724 | 74550 | 03/03/2018 |
| CPO2554 | E 43 316315 | 74550 | 04/03/2018 |
| CPP0728 | P 00 567760 | 54522 | 28/02/2018 |
| CPU7613 | E 43 319589 | 75870 | 19/02/2018 |
| CQG5187 | E 43 316932 | 74550 | 04/03/2018 |
| CQL5380 | E 43 317008 | 74550 | 04/03/2018 |
| CQX1582 | E 43 314936 | 60503 | 03/03/2018 |
| CRA5996 | E 43 317385 | 74550 | 05/03/2018 |
| CRE4903 | E 43 316299 | 74550 | 04/03/2018 |
| CRE8248 | E 43 315717 | 74550 | 03/03/2018 |
| CRG1557 | C 00 655188 | 51851 | 21/02/2018 |
| CRL2543 | E 43 316509 | 74550 | 04/03/2018 |
| CRP5792 | E 43 315696 | 74550 | 03/03/2018 |
| CRY0895 | C 00 347399 | 53800 | 21/02/2018 |
| CSB4277 | E 43 316455 | 74550 | 04/03/2018 |
| CSF0034 | C 00 706355 | 55500 | 20/02/2018 |
| CSF7892 | E 43 316541 | 74550 | 04/03/2018 |
| CSJ9169 | E 43 316046 | 60503 | 04/03/2018 |
| CSN8929 | C 00 652842 | 55500 | 21/02/2018 |
| CTB0495 | E 43 316136 | 74550 | 04/03/2018 |
| CTH8356 | E 43 316207 | 60503 | 04/03/2018 |
| CTJ7486 | P 00 573054 | 55500 | 26/02/2018 |
| CTZ3729 | E 43 315203 | 74630 | 03/03/2018 |
| CUE1971 | C 00 656593 | 51851 | 21/02/2018 |
| CVB6389 | E 43 315534 | 74550 | 03/03/2018 |
| CVJ9373 | E 43 315575 | 74550 | 03/03/2018 |
| CVL6912 | E 43 315327 | 74550 | 03/03/2018 |
| CVR8235 | P 00 567769 | 55500 | 28/02/2018 |
| CVS5336 | E 43 315747 | 74630 | 03/03/2018 |
| CVZ8446 | E 43 316210 | 60503 | 04/03/2018 |
| CWA5597 | E 43 315657 | 74550 | 03/03/2018 |
| CWG6028 | P 00 439626 | 55412 | 27/02/2018 |
| CWO7124 | E 43 316980 | 56732 | 04/03/2018 |
| CXL2586 | E 43 314894 | 60503 | 03/03/2018 |
| CXU0484 | E 43 315902 | 74550 | 04/03/2018 |
| CXX8557 | E 43 316597 | 74550 | 04/03/2018 |
| CYH8250 | E 43 315802 | 74550 | 04/03/2018 |
| CYQ3915 | E 43 315059 | 74550 | 03/03/2018 |
| CYV3555 | C 00 654933 | 51851 | 20/02/2018 |
| CZB8313 | C 00 654483 | 51851 | 20/02/2018 |
| CZD7097 | C 00 656023 | 51851 | 20/02/2018 |
| CZM4730 | P 00 572149 | 54526 | 27/02/2018 |
| CZO5097 | E 43 315689 | 74550 | 03/03/2018 |
| DAI0185 | E 43 314450 | 74550 | 03/03/2018 |
| DAK0238 | E 43 315927 | 74550 | 04/03/2018 |
| DAL8781 | E 43 316700 | 60503 | 04/03/2018 |
| DAN0837 | E 43 317341 | 74550 | 05/03/2018 |
| DAQ3668 | E 43 316452 | 74550 | 04/03/2018 |
| DAS1531 | E 43 316831 | 74550 | 04/03/2018 |
| DAX1243 | E 43 315951 | 74550 | 04/03/2018 |
| DAY5163 | C 00 644680 | 55411 | 21/02/2018 |
| DBE9998 | E 43 316657 | 60503 | 04/03/2018 |
| DBO1556 | E 43 315588 | 74550 | 03/03/2018 |
| DCD0912 | P 00 566238 | 55500 | 26/02/2018 |
| DCE9849 | E 43 316286 | 60503 | 04/03/2018 |
| DCH1675 | C 00 656595 | 51851 | 21/02/2018 |
| DCQ8019 | E 43 316493 | 74630 | 04/03/2018 |
| DDA3858 | E 43 319578 | 75870 | 19/02/2018 |
| DDD3504 | E 43 314525 | 74550 | 03/03/2018 |
| DDH7833 | E 43 317033 | 74550 | 04/03/2018 |
| DDK1718 | E 43 316137 | 56732 | 04/03/2018 |
| DDM6678 | C 00 706764 | 58511 | 20/02/2018 |
| DDR4680 | E 43 317403 | 74550 | 05/03/2018 |
| DDS9346 | E 43 316196 | 60503 | 04/03/2018 |
| DDY3175 | C 00 678365 | 55920 | 20/02/2018 |
| DEA9734 | P 00 569669 | 55412 | 28/02/2018 |
| DEF4086 | P 00 569689 | 55412 | 28/02/2018 |
| DEF7436 | E 43 315589 | 60503 | 03/03/2018 |
| DEH4840 | E 43 319555 | 75870 | 19/02/2018 |
| DEL2662 | E 43 316945 | 74550 | 04/03/2018 |
| DEQ8686 | E 43 316343 | 74550 | 04/03/2018 |
| DES8828 | C 00 656585 | 52400 | 21/02/2018 |
| DET1657 | E 43 315781 | 74550 | 04/03/2018 |
| DEW8282 | C 00 652839 | 55500 | 20/02/2018 |
| DEX0218 | E 43 319599 | 75870 | 19/02/2018 |
| DEY5437 | P 00 439622 | 55412 | 27/02/2018 |
| DFF3707 | E 43 315895 | 74550 | 04/03/2018 |
| DFG7049 | E 43 315946 | 74550 | 04/03/2018 |
| DFH9726 | P 00 567805 | 55500 | 28/02/2018 |
| DFN5452 | E 43 316834 | 74550 | 04/03/2018 |
| DFP8986 | P 00 291632 | 55500 | 19/02/2018 |
| DFV6766 | E 43 316663 | 60503 | 04/03/2018 |
| DGB4467 | E 43 316211 | 74550 | 04/03/2018 |
| DGE5741 | C 00 654934 | 51851 | 20/02/2018 |
| DGE9306 | E 43 316274 | 74550 | 04/03/2018 |
| DGG2861 | E 43 316812 | 74550 | 04/03/2018 |
| DGJ1174 | C 00 654492 | 51851 | 21/02/2018 |
| DGV2554 | E 43 314974 | 60503 | 03/03/2018 |
| DHF8277 | P 00 439612 | 55412 | 27/02/2018 |
| DHH0070 | E 43 315180 | 74550 | 03/03/2018 |
| DHU1186 | E 43 316384 | 74550 | 04/03/2018 |
| DHU7261 | E 43 316688 | 60503 | 04/03/2018 |
| DHW0215 | E 43 316661 | 60503 | 04/03/2018 |
| DIA3208 | E 43 316672 | 74550 | 04/03/2018 |
| DIB2420 | E 43 316506 | 74550 | 04/03/2018 |
| DIC1641 | E 43 316534 | 74550 | 04/03/2018 |
| DIE4152 | C 00 654945 | 51851 | 21/02/2018 |
| DIE7840 | E 43 316510 | 74550 | 04/03/2018 |
| DIK2353 | E 43 316926 | 74550 | 04/03/2018 |
| DIK2353 | E 43 316301 | 74550 | 04/03/2018 |
| DIL7436 | E 43 316859 | 74550 | 04/03/2018 |
| CKK7502 | C 00 699936 | 55500 | 21/02/2018 |
| CKP9898 | E 43 315877 | 74550 | 04/03/2018 |
| CLA8633 | E 43 316818 | 74550 | 04/03/2018 |
| CLC6818 | E 43 316171 | 74550 | 04/03/2018 |
| CLG7969 | E 43 316360 | 74550 | 04/03/2018 |
| CLJ4158 | P 00 567771 | 65640 | 28/02/2018 |
| CLM8621 | E 43 316044 | 74550 | 04/03/2018 |
| CLO9386 | E 43 315518 | 74550 | 03/03/2018 |
| CLS1879 | E 43 317027 | 74550 | 04/03/2018 |
| CLW7199 | C 00 652845 | 55500 | 21/02/2018 |
| CME0775 | P 00 496404 | 55500 | 27/02/2018 |
| CMH9944 | C 00 656350 | 53800 | 21/02/2018 |
| CMK3235 | E 43 316612 | 74550 | 04/03/2018 |
| CMM9010 | E 43 316924 | 74550 | 04/03/2018 |
| CMO4050 | P 00 291627 | 56650 | 19/02/2018 |
| CMW4253 | P 00 572159 | 55500 | 27/02/2018 |
| CNE7444 | C 00 654898 | 54521 | 19/02/2018 |
| CNR8030 | C 00 654491 | 51851 | 21/02/2018 |
| COG3113 | E 43 316526 | 74550 | 04/03/2018 |
| COJ8976 | C 00 648496 | 55500 | 21/02/2018 |
| CPH5979 | E 43 316952 | 74550 | 04/03/2018 |
| CPM0026 | E 43 315287 | 74550 | 03/03/2018 |
| CPO9507 | E 43 317041 | 74550 | 04/03/2018 |
| CPP4293 | E 43 317040 | 74630 | 04/03/2018 |
| CPX4503 | P 00 567778 | 54521 | 28/02/2018 |
| CQG5187 | E 43 316810 | 74630 | 04/03/2018 |
| CQR4343 | E 43 314922 | 74550 | 03/03/2018 |
| CQY7209 | E 43 315755 | 74550 | 04/03/2018 |
| CRB9329 | E 43 319587 | 75870 | 19/02/2018 |
| CRE5452 | E 43 315837 | 74550 | 04/03/2018 |
| CRF1070 | E 43 319600 | 75870 | 19/02/2018 |
| CRI0132 | C 00 655451 | 54521 | 21/02/2018 |
| CRL8660 | P 00 567766 | 55500 | 28/02/2018 |
| CRQ4803 | E 43 316376 | 74550 | 04/03/2018 |
| CSA8828 | E 43 315714 | 74710 | 03/03/2018 |
| CSE0218 | P 00 569662 | 55412 | 26/02/2018 |
| CSF0076 | E 43 316363 | 74550 | 04/03/2018 |
| CSI7555 | C 00 652829 | 55500 | 20/02/2018 |
| CSM5388 | C 00 678320 | 55500 | 21/02/2018 |
| CTA2412 | C 00 656589 | 51851 | 21/02/2018 |
| CTH7025 | E 43 316050 | 60503 | 04/03/2018 |
| CTI6631 | C 00 652833 | 55500 | 20/02/2018 |
| CTR2404 | E 43 319543 | 75870 | 19/02/2018 |
| CTZ4972 | C 00 654498 | 73662 | 21/02/2018 |
| CVB4241 | E 43 316857 | 74550 | 04/03/2018 |
| CVE2655 | P 00 569680 | 55412 | 28/02/2018 |
| CVL0384 | E 43 319590 | 75870 | 19/02/2018 |
| CVN7978 | C 00 593643 | 73662 | 20/02/2018 |
| CVS1506 | C 00 699874 | 51851 | 20/02/2018 |
| CVW2581 | P 00 567802 | 55500 | 28/02/2018 |
| CVZ9110 | E 43 315966 | 74550 | 04/03/2018 |
| CWB3018 | C 00 648498 | 55500 | 21/02/2018 |
| CWH6047 | E 43 316087 | 60503 | 04/03/2018 |
| CXK5957 | C 00 646366 | 73662 | 20/02/2018 |
| CXO4730 | C 00 593521 | 73662 | 21/02/2018 |
| CXX7512 | C 00 706360 | 55500 | 20/02/2018 |
| CXX9084 | E 43 316469 | 74550 | 04/03/2018 |
| CYK9578 | C 00 656604 | 51851 | 21/02/2018 |
| CYQ8124 | P 00 566226 | 57970 | 23/02/2018 |
| CYY3210 | E 43 314566 | 74550 | 03/03/2018 |
| CZC4526 | P 00 572145 | 75870 | 26/02/2018 |
| CZF5867 | E 43 316684 | 60503 | 04/03/2018 |
| CZM8322 | E 43 316132 | 60503 | 04/03/2018 |
| CZZ2218 | C 00 678377 | 54521 | 21/02/2018 |
| DAI7013 | P 00 291594 | 55500 | 15/02/2018 |
| DAK5048 | P 00 566221 | 55500 | 26/02/2018 |
| DAL9687 | P 00 573056 | 55500 | 26/02/2018 |
| DAN5468 | E 43 315820 | 74550 | 04/03/2018 |
| DAR5933 | E 43 315943 | 74550 | 04/03/2018 |
| DAS4208 | E 43 315690 | 74550 | 03/03/2018 |
| DAX9338 | C 00 654500 | 51851 | 21/02/2018 |
| DBA0281 | C 00 654947 | 73662 | 21/02/2018 |
| DBM6249 | C 00 656468 | 51851 | 20/02/2018 |
| DBO9028 | C 00 656628 | 51851 | 21/02/2018 |
| DCD7159 | E 43 315732 | 74630 | 03/03/2018 |
| DCF0338 | E 43 315864 | 74550 | 04/03/2018 |
| DCH3159 | E 43 315726 | 74550 | 03/03/2018 |
| DDA0107 | E 43 316068 | 60503 | 04/03/2018 |
| DDC3831 | E 43 316212 | 60503 | 04/03/2018 |
| DDD4638 | E 43 316113 | 60503 | 04/03/2018 |
| DDI2586 | P 00 566250 | 53800 | 26/02/2018 |
| DDK3350 | P 00 572161 | 55500 | 27/02/2018 |
| DDO4198 | C 00 654485 | 51851 | 20/02/2018 |
| DDR4680 | E 43 315928 | 74550 | 04/03/2018 |
| DDT0996 | C 00 699935 | 53800 | 21/02/2018 |
| DDY7503 | E 43 316294 | 74550 | 04/03/2018 |
| DED8415 | P 00 569655 | 55412 | 26/02/2018 |
| DEF5049 | P 00 572163 | 65640 | 28/02/2018 |
| DEH0735 | P 00 569679 | 55412 | 28/02/2018 |
| DEH5542 | E 43 316472 | 74550 | 04/03/2018 |
| DEN8626 | E 43 316725 | 74550 | 04/03/2018 |
| DES6804 | C 00 678375 | 55500 | 20/02/2018 |
| DES8828 | C 00 656584 | 57200 | 21/02/2018 |
| DEW1931 | E 43 316189 | 74550 | 04/03/2018 |
| DEW8403 | E 43 315793 | 74550 | 04/03/2018 |
| DEX2550 | E 43 314715 | 60503 | 03/03/2018 |
| DFF3086 | E 43 316860 | 74550 | 04/03/2018 |
| DFF8820 | E 43 316152 | 74550 | 04/03/2018 |
| DFG8731 | C 00 656591 | 51851 | 21/02/2018 |
| DFM1997 | P 00 572166 | 60501 | 28/02/2018 |
| DFO4692 | C 00 593642 | 60501 | 20/02/2018 |
| DFR4188 | P 00 567755 | 51851 | 28/02/2018 |
| DGB4310 | E 43 316958 | 60503 | 04/03/2018 |
| DGD7695 | P 00 569687 | 55412 | 28/02/2018 |
| DGE5870 | P 00 439623 | 55412 | 27/02/2018 |
| DGG2676 | E 43 315085 | 74550 | 03/03/2018 |
| DGG9989 | E 43 316951 | 74550 | 04/03/2018 |
| DGQ4154 | E 43 316467 | 74550 | 04/03/2018 |
| DGX4073 | E 43 315778 | 74550 | 04/03/2018 |
| DHG8963 | E 43 315861 | 74550 | 04/03/2018 |
| DHT7017 | P 00 566231 | 60501 | 23/02/2018 |
| DHU1845 | E 43 315934 | 74550 | 04/03/2018 |
| DHV7409 | E 43 314455 | 74550 | 03/03/2018 |
| DHW8748 | E 43 316419 | 74630 | 04/03/2018 |
| DIA3208 | E 43 316173 | 74550 | 04/03/2018 |
| DIB7455 | P 00 569648 | 51930 | 24/02/2018 |
| DID4613 | E 43 317031 | 74550 | 04/03/2018 |
| DIE5906 | C 00 643915 | 51851 | 21/02/2018 |
| DII1404 | E 43 316927 | 74550 | 04/03/2018 |
| DIK2353 | E 43 316821 | 74550 | 04/03/2018 |
| DIL2128 | E 43 315972 | 74550 | 04/03/2018 |
| DIL7774 | E 43 313871 | 60503 | 02/03/2018 |
| DIM6314 | E 43 316424 | 74630 | 04/03/2018 |
| DIO1701 | E 43 315559 | 74550 | 03/03/2018 |
| DIQ0040 | E 43 316593 | 74550 | 04/03/2018 |
| DIS6805 | E 43 315236 | 74630 | 03/03/2018 |
| DIT8027 | E 43 319537 | 75870 | 19/02/2018 |
| DJA7290 | E 43 315505 | 74550 | 03/03/2018 |
| DJD9943 | E 43 316989 | 74550 | 04/03/2018 |
| DJN5314 | P 00 573070 | 55500 | 27/02/2018 |
| DJQ4939 | P 00 569675 | 55500 | 28/02/2018 |
| DKC9897 | E 43 315081 | 74550 | 03/03/2018 |
| DKD8639 | E 43 314696 | 60503 | 03/03/2018 |
| DKF1261 | C 00 347397 | 55250 | 21/02/2018 |
| DKI1360 | E 43 314497 | 74550 | 03/03/2018 |
| DKP3286 | C 00 652849 | 55500 | 21/02/2018 |
| DKW3890 | C 00 656582 | 51851 | 20/02/2018 |
| DKX4587 | E 43 316615 | 74550 | 04/03/2018 |
| DLA7108 | E 43 316090 | 56732 | 04/03/2018 |
| DLC9874 | C 00 656461 | 51851 | 16/02/2018 |
| DLL1704 | E 43 316174 | 74550 | 04/03/2018 |
| DLP4217 | P 00 567833 | 55411 | 28/02/2018 |
| DMA0399 | C 00 654950 | 58191 | 21/02/2018 |
| DMA4335 | E 43 314620 | 56732 | 03/03/2018 |
| DMB0652 | P 00 567770 | 55500 | 28/02/2018 |
| DMB8475 | C 00 654672 | 54521 | 20/02/2018 |
| DMF7288 | E 43 315408 | 74550 | 03/03/2018 |
| DMI6263 | E 43 316434 | 74550 | 04/03/2018 |
| DML4307 | C 00 656454 | 51851 | 16/02/2018 |
| DML5508 | P 00 439620 | 55412 | 27/02/2018 |
| DMP7244 | E 43 316034 | 60503 | 04/03/2018 |
| DMV8735 | E 43 316426 | 74550 | 04/03/2018 |
| DMZ6354 | C 00 652951 | 55500 | 20/02/2018 |
| DNB6854 | E 43 319546 | 75870 | 19/02/2018 |
| DNF0690 | P 00 567821 | 55411 | 28/02/2018 |
| DNO2684 | E 43 316624 | 74550 | 04/03/2018 |
| DNT3493 | P 00 567782 | 54521 | 28/02/2018 |
| DNZ3808 | C 00 678374 | 55500 | 21/02/2018 |
| DOG7220 | E 43 316796 | 74550 | 04/03/2018 |
| DOR0547 | P 00 572158 | 55500 | 27/02/2018 |
| DOU8818 | P 00 171239 | 55411 | 01/03/2018 |
| DPF1583 | C 00 656626 | 57200 | 21/02/2018 |
| DPG1065 | E 43 315812 | 74550 | 04/03/2018 |
| DPK2282 | P 00 567789 | 55090 | 28/02/2018 |
| DPN2431 | E 43 319540 | 75870 | 19/02/2018 |
| DPR1476 | E 43 312884 | 60503 | 01/03/2018 |
| DQB0242 | E 43 316353 | 74550 | 04/03/2018 |
| DQB5930 | P 00 567780 | 54521 | 28/02/2018 |
| DQH8739 | E 43 315994 | 74550 | 04/03/2018 |
| DQK9956 | P 00 566219 | 55500 | 26/02/2018 |
| DQL5034 | E 43 315361 | 74710 | 03/03/2018 |
| DQL5034 | E 43 317444 | 74710 | 05/03/2018 |
| DQN8981 | C 00 678360 | 55500 | 20/02/2018 |
| DQO2272 | E 43 315887 | 74550 | 04/03/2018 |
| DQV1791 | C 00 648500 | 55500 | 21/02/2018 |
| DQW7261 | C 00 593633 | 51851 | 19/02/2018 |
| DRB3307 | C 00 656024 | 51851 | 20/02/2018 |
| DRF1981 | E 43 316244 | 60503 | 04/03/2018 |
| DRF9451 | E 43 316322 | 74550 | 04/03/2018 |
| DRJ5305 | P 00 566240 | 55500 | 26/02/2018 |
| DRK2402 | E 43 315407 | 74550 | 03/03/2018 |
| DRL2347 | E 43 315777 | 74550 | 04/03/2018 |
| DRL9824 | P 00 567749 | 51851 | 28/02/2018 |
| DRM6443 | E 43 316800 | 74550 | 04/03/2018 |
| DRO2148 | C 00 644683 | 55411 | 21/02/2018 |
| DRP0646 | E 43 316504 | 60503 | 04/03/2018 |
| DRR0040 | E 43 316217 | 74630 | 04/03/2018 |
| DRR8335 | E 43 315415 | 74550 | 03/03/2018 |
| DRV9991 | P 00 567817 | 55411 | 28/02/2018 |
| DSB5006 | C 00 656465 | 51851 | 16/02/2018 |
| DSD7478 | E 43 311187 | 60503 | 28/02/2018 |
| DSF3492 | P 00 439611 | 55412 | 27/02/2018 |
| DSF9253 | C 00 608595 | 76332 | 21/02/2018 |
| DSG0784 | C 00 698697 | 55500 | 21/02/2018 |
| DSI2517 | P 00 559541 | 58434 | 26/02/2018 |
| DSI5257 | E 43 314608 | 74550 | 03/03/2018 |
| DSI9845 | E 43 316513 | 74550 | 04/03/2018 |
| DSL7342 | E 43 316999 | 74550 | 04/03/2018 |
| DSM4736 | E 43 315444 | 60503 | 03/03/2018 |
| DSP6277 | C 00 652571 | 60412 | 20/02/2018 |
| DTD2882 | E 43 314907 | 60503 | 03/03/2018 |
| DTN5508 | P 00 569676 | 55411 | 28/02/2018 |
| DTR1702 | E 43 319609 | 75870 | 19/02/2018 |
| DTT4511 | C 00 656475 | 51851 | 20/02/2018 |
| DTW9688 | E 43 316102 | 74550 | 04/03/2018 |
| DTZ4990 | E 43 316078 | 74710 | 04/03/2018 |
| DUB3378 | E 43 316754 | 60503 | 04/03/2018 |
| DUB8988 | E 43 319532 | 75870 | 19/02/2018 |
| DUC8488 | E 43 316505 | 60503 | 04/03/2018 |
| DUG2426 | E 43 316124 | 60503 | 04/03/2018 |
| DUJ6884 | C 00 699944 | 76331 | 21/02/2018 |
| DUM0234 | E 43 319577 | 75870 | 19/02/2018 |
| DUM4149 | E 43 316335 | 60503 | 04/03/2018 |
| DUM5477 | C 00 656459 | 51851 | 16/02/2018 |
| DUM8363 | E 43 316214 | 74550 | 04/03/2018 |
| DUT0901 | E 43 315387 | 60503 | 03/03/2018 |
| DVD7201 | E 43 315743 | 74630 | 03/03/2018 |
| DVJ0017 | E 43 315881 | 74550 | 04/03/2018 |
| DVL6802 | E 43 317050 | 74630 | 04/03/2018 |
| DWD8476 | E 43 316186 | 74550 | 04/03/2018 |
| DWF9191 | C 00 656473 | 51851 | 20/02/2018 |
| DWM1196 | E 43 315906 | 74550 | 04/03/2018 |
| DWO9632 | C 00 644620 | 55411 | 21/02/2018 |
| DWR4295 | P 00 567810 | 55500 | 28/02/2018 |
| DWS5958 | E 43 315901 | 74550 | 04/03/2018 |
| DWZ0497 | E 43 316525 | 74550 | 04/03/2018 |
| DXG9408 | E 43 315868 | 60503 | 04/03/2018 |
| DXH2333 | E 43 315551 | 74550 | 03/03/2018 |
| DXH4397 | E 43 316149 | 74550 | 04/03/2018 |
| DXQ5502 | C 00 656594 | 73662 | 21/02/2018 |
| DXW4578 | C 00 624153 | 65300 | 20/02/2018 |
| DYB9662 | E 43 315289 | 74550 | 03/03/2018 |
| DYE9079 | E 43 316584 | 74550 | 04/03/2018 |
| DYF4807 | E 43 316060 | 60503 | 04/03/2018 |
| DYI1597 | C 00 652955 | 55500 | 20/02/2018 |
| DYI8525 | E 43 317575 | 60503 | 05/03/2018 |
| DZA4968 | E 43 316215 | 60503 | 04/03/2018 |
| DZB0397 | E 43 317243 | 74550 | 02/03/2018 |
| DZC0128 | E 43 314916 | 74550 | 03/03/2018 |
| DZG3205 | C 00 656586 | 51851 | 21/02/2018 |
| DZH2604 | E 43 316204 | 74550 | 04/03/2018 |
| DZJ8114 | C 00 656600 | 51851 | 21/02/2018 |
| DZM4864 | C 00 654900 | 60501 | 19/02/2018 |
| DZS9243 | P 00 567790 | 55090 | 28/02/2018 |
| DIN8905 | E 43 314651 | 60503 | 03/03/2018 |
| DIO3230 | C 00 655185 | 51851 | 19/02/2018 |
| DIS4439 | C 00 706766 | 76332 | 20/02/2018 |
| DIT0973 | E 43 315427 | 74550 | 03/03/2018 |
| DIT8268 | C 00 656458 | 51851 | 16/02/2018 |
| DJD5468 | E 43 315410 | 74550 | 03/03/2018 |
| DJH8064 | E 43 315416 | 74550 | 03/03/2018 |
| DJQ1668 | P 00 439618 | 55412 | 27/02/2018 |
| DKC7268 | E 43 319641 | 75870 | 19/02/2018 |
| DKD6949 | C 00 652836 | 55500 | 20/02/2018 |
| DKE9401 | E 43 315785 | 74550 | 04/03/2018 |
| DKG1454 | P 00 569647 | 65640 | 24/02/2018 |
| DKI9969 | P 00 291630 | 55680 | 19/02/2018 |
| DKP6038 | C 00 699933 | 55680 | 21/02/2018 |
| DKX2469 | E 43 316086 | 60503 | 04/03/2018 |
| DKX9140 | E 43 317056 | 60503 | 02/03/2018 |
| DLC9874 | C 00 656462 | 51852 | 16/02/2018 |
| DLG5112 | C 00 656590 | 51851 | 21/02/2018 |
| DLM9540 | E 43 315867 | 74550 | 04/03/2018 |
| DLU3508 | P 00 567767 | 55500 | 28/02/2018 |
| DMA3435 | E 43 316816 | 74550 | 04/03/2018 |
| DMA7685 | E 43 315742 | 74550 | 03/03/2018 |
| DMB1651 | E 43 315939 | 74550 | 04/03/2018 |
| DMC4148 | E 43 315553 | 74550 | 03/03/2018 |
| DMI4214 | E 43 315734 | 74550 | 03/03/2018 |
| DMJ8438 | E 43 315737 | 74550 | 03/03/2018 |
| DML4926 | E 43 316109 | 60503 | 04/03/2018 |
| DMP4877 | E 43 315804 | 74630 | 04/03/2018 |
| DMP7896 | E 43 316533 | 74550 | 04/03/2018 |
| DMY1011 | C 00 654888 | 55500 | 19/02/2018 |
| DNB1861 | E 43 316146 | 74550 | 04/03/2018 |
| DNE4217 | E 43 314762 | 74550 | 03/03/2018 |
| DNO0809 | P 00 567797 | 54870 | 28/02/2018 |
| DNS5960 | C 00 655236 | 55500 | 20/02/2018 |
| DNU9755 | C 00 656172 | 55500 | 20/02/2018 |
| DOG5082 | E 43 315087 | 74630 | 03/03/2018 |
| DOL4908 | E 43 316685 | 60503 | 04/03/2018 |
| DOT4546 | E 43 316021 | 74630 | 04/03/2018 |
| DPA9042 | P 00 439631 | 55412 | 27/02/2018 |
| DPF1729 | P 00 559545 | 51851 | 28/02/2018 |
| DPJ4967 | P 00 439630 | 76252 | 27/02/2018 |
| DPM1039 | E 43 314568 | 74550 | 03/03/2018 |
| DPP5020 | C 00 656627 | 73662 | 21/02/2018 |
| DPR3673 | P 00 566243 | 60501 | 26/02/2018 |
| DQB2104 | P 00 569681 | 54522 | 28/02/2018 |
| DQE0137 | P 00 439648 | 55412 | 27/02/2018 |
| DQI3836 | E 43 314987 | 60503 | 03/03/2018 |
| DQL2920 | E 43 315873 | 74550 | 04/03/2018 |
| DQL5034 | E 43 317794 | 74630 | 05/03/2018 |
| DQN6563 | C 00 656380 | 51851 | 21/02/2018 |
| DQN8981 | C 00 652766 | 55500 | 20/02/2018 |
| DQQ6293 | P 00 569678 | 55500 | 28/02/2018 |
| DQV8787 | E 43 316325 | 60503 | 04/03/2018 |
| DRA3308 | C 00 706320 | 55500 | 20/02/2018 |
| DRD7244 | P 00 291590 | 55500 | 15/02/2018 |
| DRF2205 | C 00 706357 | 55500 | 20/02/2018 |
| DRJ3675 | C 00 699957 | 73662 | 20/02/2018 |
| DRJ7084 | E 43 314893 | 60503 | 03/03/2018 |
| DRK4048 | E 43 316697 | 74550 | 04/03/2018 |
| DRL9824 | P 00 567748 | 76332 | 28/02/2018 |
| DRM3481 | E 43 315770 | 74550 | 04/03/2018 |
| DRN1868 | E 43 316420 | 74550 | 04/03/2018 |
| DRO4427 | E 43 316103 | 60503 | 04/03/2018 |
| DRQ9846 | E 43 314876 | 74550 | 03/03/2018 |
| DRR1655 | C 00 654941 | 51851 | 21/02/2018 |
| DRT4309 | C 00 624152 | 51851 | 20/02/2018 |
| DRY0596 | C 00 644621 | 55411 | 21/02/2018 |
| DSC3618 | E 43 319566 | 75870 | 19/02/2018 |
| DSF1385 | E 43 316255 | 60503 | 04/03/2018 |
| DSF3558 | E 43 315276 | 60503 | 03/03/2018 |
| DSF9457 | E 43 315738 | 74550 | 03/03/2018 |
| DSI1085 | E 43 315745 | 74630 | 04/03/2018 |
| DSI3274 | E 43 316633 | 74550 | 04/03/2018 |
| DSI7566 | C 00 654943 | 51851 | 21/02/2018 |
| DSK5817 | E 43 315422 | 74550 | 03/03/2018 |
| DSM4736 | E 43 315539 | 74550 | 03/03/2018 |
| DSO8782 | E 43 316869 | 74550 | 04/03/2018 |
| DST7398 | C 00 644681 | 55411 | 21/02/2018 |
| DTM9905 | C 00 655244 | 55500 | 20/02/2018 |
| DTQ7220 | P 00 567796 | 76331 | 28/02/2018 |
| DTR1702 | E 43 319592 | 75870 | 19/02/2018 |
| DTT4511 | C 00 654482 | 73662 | 20/02/2018 |
| DTX1240 | P 00 572144 | 75870 | 26/02/2018 |
| DUA8018 | P 00 568157 | 76331 | 28/02/2018 |
| DUB3379 | C 00 656165 | 55500 | 20/02/2018 |
| DUC4168 | E 43 317365 | 74550 | 05/03/2018 |
| DUE7192 | E 43 314782 | 60503 | 03/03/2018 |
| DUH6480 | E 43 316061 | 60503 | 04/03/2018 |
| DUL1856 | E 43 315847 | 74550 | 04/03/2018 |
| DUM0773 | P 00 569688 | 55412 | 28/02/2018 |
| DUM5477 | C 00 656460 | 51852 | 16/02/2018 |
| DUM5950 | P 00 572168 | 55500 | 28/02/2018 |
| DUP9942 | C 00 654673 | 73662 | 20/02/2018 |
| DUT1255 | E 43 315911 | 74550 | 04/03/2018 |
| DVD7201 | E 43 315220 | 74550 | 03/03/2018 |
| DVL6802 | E 43 316111 | 60503 | 04/03/2018 |
| DVS1920 | E 43 316069 | 60503 | 04/03/2018 |
| DWF0887 | E 43 316813 | 74550 | 04/03/2018 |
| DWJ2519 | E 43 316307 | 60503 | 04/03/2018 |
| DWM1196 | E 43 315814 | 74550 | 04/03/2018 |
| DWQ0194 | E 43 315978 | 74550 | 04/03/2018 |
| DWR7362 | P 00 559549 | 60412 | 28/02/2018 |
| DWT5177 | E 43 316073 | 60503 | 04/03/2018 |
| DXG0831 | C 00 608593 | 59670 | 21/02/2018 |
| DXH0683 | P 00 171232 | 51851 | 28/02/2018 |
| DXH3700 | E 43 316342 | 60503 | 04/03/2018 |
| DXM5055 | P 00 567839 | 55411 | 28/02/2018 |
| DXV8256 | E 43 312956 | 74630 | 01/03/2018 |
| DYB3096 | E 43 316719 | 74550 | 04/03/2018 |
| DYC1896 | E 43 315516 | 74550 | 03/03/2018 |
| DYF4137 | C 00 608596 | 76332 | 21/02/2018 |
| DYG7947 | C 00 654486 | 51851 | 20/02/2018 |
| DYI3158 | C 00 655455 | 51852 | 21/02/2018 |
| DYZ9502 | C 00 699960 | 60501 | 20/02/2018 |
| DZA8305 | C 00 593644 | 60501 | 20/02/2018 |
| DZB9218 | C 00 654261 | 55500 | 21/02/2018 |
| DZE4508 | C 00 656151 | 55500 | 19/02/2018 |
| DZG8098 | P 00 569674 | 55412 | 28/02/2018 |
| DZI2259 | E 43 319550 | 75870 | 19/02/2018 |
| DZK5570 | E 43 315765 | 74550 | 04/03/2018 |
| DZP2548 | P 00 567834 | 55411 | 28/02/2018 |
| DZT7767 | C 00 593641 | 60501 | 20/02/2018 |

| | | | |
|---|---|---|---|
| DZX7545 | P 00 171243 | 54526 | 01/03/2018 |
| EAE9509 | E 43 315341 | 60503 | 03/03/2018 |
| EAM5403 | E 43 316599 | 74550 | 04/03/2018 |
| EAO0047 | E 43 316701 | 74550 | 04/03/2018 |
| EAU6897 | E 43 319626 | 75870 | 19/02/2018 |
| EBC0727 | E 43 315591 | 74550 | 03/03/2018 |
| EBC5826 | E 43 314795 | 60503 | 03/03/2018 |
| EBE6236 | P 00 567779 | 54521 | 28/02/2018 |
| EBF7800 | E 43 316319 | 60503 | 04/03/2018 |
| EBG6079 | E 43 316158 | 74550 | 04/03/2018 |
| EBI7736 | E 43 315596 | 60503 | 03/03/2018 |
| EBK1039 | E 43 315957 | 74550 | 04/03/2018 |
| EBM7893 | E 43 315880 | 74550 | 04/03/2018 |
| EBQ6095 | E 43 314991 | 74550 | 03/03/2018 |
| EBR0784 | E 43 316570 | 60503 | 04/03/2018 |
| EBV7619 | C 00 654942 | 51851 | 21/02/2018 |
| EBX2237 | C 00 652843 | 55500 | 21/02/2018 |
| EBY7797 | C 00 656597 | 51851 | 21/02/2018 |
| ECM3871 | C 00 656196 | 51851 | 20/02/2018 |
| EDC1178 | E 43 317018 | 74550 | 04/03/2018 |
| EDC1751 | P 00 573055 | 55500 | 26/02/2018 |
| EDC2363 | C 00 679616 | 76331 | 20/02/2018 |
| EDC5198 | E 43 316476 | 74550 | 04/03/2018 |
| EDI0156 | P 00 291588 | 55500 | 15/02/2018 |
| EDR7222 | E 43 315754 | 74710 | 04/03/2018 |
| EDV5371 | C 00 623221 | 58191 | 16/02/2018 |
| EDY0346 | C 00 654944 | 51851 | 21/02/2018 |
| EEG0818 | P 00 568133 | 55500 | 28/02/2018 |
| EEH2230 | E 43 316367 | 74550 | 04/03/2018 |
| EEI5317 | E 43 317381 | 60503 | 05/03/2018 |
| EEK0884 | E 43 315807 | 74550 | 04/03/2018 |
| EEL0368 | E 43 316671 | 60503 | 04/03/2018 |
| EEM9815 | C 00 652959 | 55500 | 21/02/2018 |
| EEN1171 | E 43 315797 | 74630 | 04/03/2018 |
| EEV1672 | E 43 315501 | 74550 | 03/03/2018 |
| EEZ6519 | C 00 678322 | 55500 | 21/02/2018 |
| EFA7531 | P 00 569661 | 55412 | 26/02/2018 |
| EFJ2044 | P 00 567793 | 55090 | 28/02/2018 |
| EFN9988 | E 43 315775 | 74550 | 04/03/2018 |
| EFQ0084 | P 00 291641 | 72930 | 19/02/2018 |
| EFR1757 | E 43 315061 | 74550 | 03/03/2018 |
| EFY3345 | C 00 652837 | 55500 | 20/02/2018 |
| EGD5299 | E 43 314774 | 74550 | 03/03/2018 |
| EGE6871 | P 00 566258 | 57200 | 28/02/2018 |
| EGL0127 | E 43 319580 | 75870 | 19/02/2018 |
| EGN1644 | P 00 566235 | 55500 | 26/02/2018 |
| EGP6156 | C 00 656025 | 51851 | 20/02/2018 |
| EGS1180 | E 43 314990 | 74550 | 03/03/2018 |
| EGS2561 | E 43 316626 | 74550 | 04/03/2018 |
| EGS4877 | E 43 316039 | 74550 | 04/03/2018 |
| EGS6135 | E 43 317046 | 74550 | 04/03/2018 |
| EGS8419 | C 00 699984 | 76332 | 20/02/2018 |
| EGS9157 | P 00 573076 | 54600 | 27/02/2018 |
| EGT0384 | P 00 291593 | 55500 | 15/02/2018 |
| EHM7445 | E 43 316738 | 74550 | 04/03/2018 |
| EHR2994 | C 00 652569 | 60501 | 20/02/2018 |
| EIJ4564 | E 43 316187 | 74550 | 04/03/2018 |
| EIO6297 | E 43 315541 | 74630 | 03/03/2018 |
| EIO8613 | P 00 496418 | 76332 | 27/02/2018 |
| EIP0626 | E 43 315697 | 74550 | 03/03/2018 |
| EIS0723 | E 43 316338 | 60503 | 04/03/2018 |
| EIT6367 | C 00 699807 | 76332 | 20/02/2018 |
| EIW0486 | E 43 315052 | 74550 | 03/03/2018 |
| EIY5909 | E 43 314449 | 74550 | 03/03/2018 |
| EJB2236 | P 00 567795 | 51930 | 28/02/2018 |
| EJI0776 | P 00 568134 | 55500 | 28/02/2018 |
| EJL7058 | E 43 315434 | 74550 | 03/03/2018 |
| EJO2992 | E 43 315601 | 60503 | 03/03/2018 |
| EJS0081 | P 00 572167 | 75870 | 28/02/2018 |
| EJY4538 | E 43 316861 | 74550 | 04/03/2018 |
| EKI7975 | P 00 567792 | 55090 | 28/02/2018 |
| EKL0337 | C 00 656387 | 51851 | 21/02/2018 |
| EKL1342 | E 43 316981 | 56732 | 04/03/2018 |
| EKL4819 | P 00 439613 | 55412 | 27/02/2018 |
| EKL7036 | E 43 319549 | 75870 | 19/02/2018 |
| EKL7430 | P 00 572153 | 76332 | 27/02/2018 |
| EKL8367 | P 00 569672 | 55412 | 28/02/2018 |
| EKL9707 | P 00 567812 | 51930 | 28/02/2018 |
| EKO4204 | C 00 655190 | 58433 | 21/02/2018 |
| EKO5873 | E 43 319594 | 75870 | 19/02/2018 |
| EKO6269 | C 00 655239 | 55500 | 20/02/2018 |
| EKR6470 | P 00 291654 | 53800 | 14/02/2018 |
| EKV8653 | C 00 656474 | 51851 | 20/02/2018 |
| ELD0072 | C 00 593634 | 73662 | 19/02/2018 |
| ELF6533 | E 43 319617 | 75870 | 19/02/2018 |
| ELJ6605 | P 00 572155 | 55500 | 27/02/2018 |
| ELL8886 | E 43 315729 | 74550 | 03/03/2018 |
| ELP2076 | C 00 706359 | 55500 | 20/02/2018 |
| ELR0936 | E 43 317315 | 74550 | 05/03/2018 |
| ELS0685 | E 43 316664 | 74550 | 04/03/2018 |
| ELS6052 | P 00 439621 | 55412 | 27/02/2018 |
| ELV1085 | C 00 605660 | 54870 | 21/02/2018 |
| ELV5436 | E 43 316041 | 74550 | 04/03/2018 |
| ELW3069 | E 43 316134 | 60503 | 04/03/2018 |
| ELX5798 | E 43 314929 | 60503 | 03/03/2018 |
| EMD4676 | E 43 315821 | 74550 | 04/03/2018 |
| EME1366 | E 43 315229 | 74630 | 03/03/2018 |
| EMG0540 | E 43 319602 | 75870 | 19/02/2018 |
| EMG5327 | E 43 315899 | 74550 | 04/03/2018 |
| EMH9469 | P 00 559557 | 51852 | 28/02/2018 |
| EMI7076 | P 00 439624 | 55412 | 27/02/2018 |
| EML3323 | P 00 566242 | 55500 | 26/02/2018 |
| EMN3604 | P 00 291676 | 55680 | 20/02/2018 |
| EMO0748 | E 43 316275 | 74550 | 04/03/2018 |
| EMO5954 | C 00 652767 | 55500 | 20/02/2018 |
| EMP5722 | E 43 316040 | 74550 | 04/03/2018 |
| EMQ5505 | P 00 291665 | 55680 | 20/02/2018 |
| EMS9248 | C 00 654494 | 51851 | 21/02/2018 |
| EMU6646 | P 00 439647 | 55412 | 27/02/2018 |
| EMW2274 | P 00 567785 | 55500 | 28/02/2018 |
| EMX3572 | P 00 573078 | 55500 | 27/02/2018 |
| EMY1968 | E 43 314464 | 74550 | 03/03/2018 |
| ENC3225 | P 00 566251 | 51851 | 27/02/2018 |
| ENC4512 | E 43 315433 | 74550 | 03/03/2018 |
| ENF9905 | E 43 314751 | 60503 | 03/03/2018 |
| ENL5085 | C 00 656603 | 51851 | 21/02/2018 |
| EOD4028 | E 43 319588 | 75870 | 19/02/2018 |
| EPB5030 | C 00 655233 | 55500 | 20/02/2018 |
| EPL4120 | C 00 706378 | 55500 | 20/02/2018 |
| EPP3334 | E 43 315853 | 74710 | 04/03/2018 |
| EPY3396 | E 43 316690 | 60503 | 04/03/2018 |
| EPZ2788 | P 00 567775 | 54521 | 28/02/2018 |
| DZZ1659 | E 43 316611 | 74550 | 04/03/2018 |
| EAG6327 | C 00 678369 | 55500 | 20/02/2018 |
| EAM6932 | C 00 655186 | 51851 | 19/02/2018 |
| EAS5197 | E 43 314917 | 74550 | 03/03/2018 |
| EBB4663 | C 00 696466 | 73662 | 20/02/2018 |
| EBC3972 | E 43 316066 | 60503 | 04/03/2018 |
| EBE3684 | P 00 573080 | 55500 | 27/02/2018 |
| EBF6897 | C 00 654931 | 68580 | 20/02/2018 |
| EBF8667 | E 43 316594 | 74630 | 04/03/2018 |
| EBH5258 | E 43 316557 | 74630 | 04/03/2018 |
| EBJ8660 | E 43 316070 | 74550 | 04/03/2018 |
| EBM4525 | P 00 559544 | 57380 | 28/02/2018 |
| EBM9454 | C 00 643913 | 53800 | 21/02/2018 |
| EBR0641 | P 00 171233 | 76332 | 28/02/2018 |
| EBU8959 | P 00 291574 | 53800 | 15/02/2018 |
| EBW7027 | E 43 315476 | 60503 | 03/03/2018 |
| EBX5573 | E 43 315411 | 74550 | 03/03/2018 |
| ECA5410 | E 43 312833 | 74550 | 01/03/2018 |
| EDB1317 | P 00 569649 | 51930 | 24/02/2018 |
| EDC1346 | P 00 568135 | 55500 | 28/02/2018 |
| EDC2049 | P 00 566234 | 60501 | 23/02/2018 |
| EDC3147 | E 43 316511 | 74550 | 04/03/2018 |
| EDE9096 | P 00 291634 | 72930 | 19/02/2018 |
| EDP3642 | C 00 656453 | 51851 | 16/02/2018 |
| EDU6844 | E 43 315472 | 60503 | 03/03/2018 |
| EDW0349 | P 00 573081 | 55500 | 27/02/2018 |
| EDZ7788 | E 43 316567 | 60503 | 04/03/2018 |
| EEG3244 | P 00 567781 | 54521 | 28/02/2018 |
| EEH3651 | E 43 314913 | 74550 | 03/03/2018 |
| EEJ6165 | E 43 314980 | 60503 | 03/03/2018 |
| EEK2937 | E 43 316312 | 60503 | 04/03/2018 |
| EEL5525 | E 43 316120 | 60503 | 04/03/2018 |
| EEN1171 | C 00 699780 | 76332 | 21/02/2018 |
| EEN1171 | E 43 316508 | 60503 | 04/03/2018 |
| EEV4349 | P 00 291635 | 72930 | 19/02/2018 |
| EFA3667 | E 43 316613 | 74550 | 04/03/2018 |
| EFB2898 | E 43 314522 | 74550 | 03/03/2018 |
| EFM1414 | E 43 315186 | 74710 | 03/03/2018 |
| EFP5144 | P 00 559547 | 51930 | 28/02/2018 |
| EFQ2490 | E 43 315953 | 74550 | 04/03/2018 |
| EFR1757 | E 43 317292 | 74550 | 05/03/2018 |
| EGB0804 | C 00 646365 | 51851 | 20/02/2018 |
| EGD6664 | E 43 315207 | 60503 | 03/03/2018 |
| EGJ0653 | E 43 316057 | 60503 | 04/03/2018 |
| EGM9196 | E 43 315767 | 74550 | 04/03/2018 |
| EGO6199 | C 00 678310 | 55500 | 21/02/2018 |
| EGS0835 | E 43 315731 | 74550 | 03/03/2018 |
| EGS2402 | E 43 316446 | 74550 | 04/03/2018 |
| EGS4323 | P 00 590044 | 61900 | 27/02/2018 |
| EGS5823 | E 43 315695 | 74550 | 03/03/2018 |
| EGS6607 | E 43 319551 | 75870 | 19/02/2018 |
| EGS8807 | C 00 699962 | 73662 | 21/02/2018 |
| EGT0376 | E 43 316601 | 74550 | 04/03/2018 |
| EGT3384 | E 43 317044 | 74550 | 04/03/2018 |
| EHR0363 | C 00 699937 | 70301 | 21/02/2018 |
| EIA0226 | E 43 315809 | 74550 | 04/03/2018 |
| EIM7384 | P 00 439629 | 55680 | 27/02/2018 |
| EIO6573 | P 00 291657 | 56731 | 14/02/2018 |
| EIO9105 | E 43 314986 | 60503 | 03/03/2018 |
| EIP5648 | E 43 315479 | 60503 | 03/03/2018 |
| EIT4481 | E 43 319572 | 75870 | 19/02/2018 |
| EIU0825 | E 43 316569 | 60503 | 04/03/2018 |
| EIW5658 | C 00 698700 | 54521 | 21/02/2018 |
| EJA9195 | E 43 314933 | 60503 | 03/03/2018 |
| EJC1450 | E 43 315133 | 74550 | 03/03/2018 |
| EJL0277 | E 43 316181 | 74550 | 04/03/2018 |
| EJM1335 | E 43 315623 | 74550 | 03/03/2018 |
| EJQ9385 | E 43 314584 | 60503 | 03/03/2018 |
| EJS2612 | E 43 315057 | 74550 | 03/03/2018 |
| EKI7053 | P 00 572164 | 60501 | 28/02/2018 |
| EKK1076 | E 43 316507 | 74550 | 04/03/2018 |
| EKL0849 | C 00 656376 | 51851 | 21/02/2018 |
| EKL1557 | E 43 315787 | 74550 | 04/03/2018 |
| EKL5965 | C 00 647133 | 76332 | 21/02/2018 |
| EKL7412 | E 43 315290 | 74550 | 03/03/2018 |
| EKL8108 | E 43 314926 | 60503 | 03/03/2018 |
| EKL8708 | E 43 316075 | 60503 | 04/03/2018 |
| EKN9267 | E 43 319570 | 75870 | 19/02/2018 |
| EKO5141 | P 00 566233 | 60501 | 23/02/2018 |
| EKO5904 | C 00 698605 | 76331 | 20/02/2018 |
| EKO6325 | E 43 315585 | 60503 | 03/03/2018 |
| EKV7894 | C 00 655460 | 55500 | 21/02/2018 |
| ELB9727 | E 43 316101 | 74550 | 04/03/2018 |
| ELD6897 | E 43 315223 | 74550 | 03/03/2018 |
| ELH2635 | E 43 314755 | 60503 | 03/03/2018 |
| ELK8408 | E 43 316836 | 74550 | 04/03/2018 |
| ELP0253 | E 43 316797 | 74550 | 04/03/2018 |
| ELP6798 | E 43 316225 | 60503 | 04/03/2018 |
| ELR9660 | E 43 319539 | 75870 | 19/02/2018 |
| ELS3629 | E 43 315651 | 74550 | 03/03/2018 |
| ELT3118 | P 00 567773 | 54521 | 28/02/2018 |
| ELV4824 | E 43 315981 | 74550 | 04/03/2018 |
| ELV9093 | E 43 315132 | 60503 | 03/03/2018 |
| ELX5290 | E 43 316662 | 60503 | 04/03/2018 |
| EMD2382 | C 00 656629 | 51851 | 21/02/2018 |
| EMD7518 | C 00 655456 | 54521 | 21/02/2018 |
| EMF0531 | E 43 315730 | 74630 | 03/03/2018 |
| EMG3388 | P 00 573064 | 55500 | 27/02/2018 |
| EMG9527 | E 43 316645 | 60503 | 04/03/2018 |
| EMI6147 | E 43 314769 | 74630 | 03/03/2018 |
| EMK1340 | E 43 314961 | 74550 | 03/03/2018 |
| EML8932 | E 43 316237 | 74550 | 04/03/2018 |
| EMN6617 | E 43 316072 | 60503 | 04/03/2018 |
| EMO4217 | P 00 171241 | 76252 | 01/03/2018 |
| EMP4235 | E 43 316260 | 60503 | 04/03/2018 |
| EMQ4509 | E 43 319548 | 75870 | 19/02/2018 |
| EMR4258 | C 00 652964 | 55500 | 21/02/2018 |
| EMU0070 | E 43 319636 | 75870 | 19/02/2018 |
| EMV2172 | E 43 316717 | 60503 | 04/03/2018 |
| EMX0377 | P 00 496407 | 55500 | 27/02/2018 |
| EMX8183 | E 43 317034 | 74630 | 04/03/2018 |
| EMY6342 | C 00 678317 | 55500 | 21/02/2018 |
| ENC4512 | E 43 314852 | 74550 | 03/03/2018 |
| ENF8278 | P 00 291618 | 56650 | 19/02/2018 |
| ENL3165 | C 00 679620 | 76331 | 20/02/2018 |
| ENL8280 | E 43 319558 | 75870 | 19/02/2018 |
| EOD4036 | C 00 647129 | 76332 | 21/02/2018 |
| EPG8745 | E 43 316483 | 74550 | 04/03/2018 |
| EPL8440 | C 00 706362 | 76332 | 21/02/2018 |
| EPV1560 | P 00 291629 | 55500 | 19/02/2018 |
| EPZ1418 | P 00 171230 | 55500 | 28/02/2018 |
| EPZ3490 | P 00 439632 | 55412 | 27/02/2018 |
| EPZ4814 | E 43 315481 | 60503 | 03/03/2018 |
| EPZ8089 | E 43 316449 | 74550 | 04/03/2018 |
| EPZ8662 | C 00 654896 | 76331 | 19/02/2018 |
| EPZ9684 | E 43 316104 | 74550 | 04/03/2018 |
| EQA2367 | E 43 315823 | 74550 | 04/03/2018 |
| EQA6196 | E 43 315586 | 74710 | 03/03/2018 |
| EQB0781 | E 43 316302 | 60503 | 04/03/2018 |
| EQF6856 | C 00 652850 | 54521 | 21/02/2018 |
| EQI6967 | E 43 316269 | 74550 | 04/03/2018 |
| EQM7446 | E 43 316437 | 56732 | 04/03/2018 |
| EQO7086 | P 00 573058 | 55500 | 26/02/2018 |
| EQO9594 | E 43 319569 | 75870 | 19/02/2018 |
| EQQ3305 | E 43 315500 | 60503 | 03/03/2018 |
| EQT4817 | E 43 315813 | 74550 | 04/03/2018 |
| EQW3138 | C 00 699940 | 76331 | 21/02/2018 |
| EQW4439 | P 00 568114 | 55500 | 27/02/2018 |
| EQW7551 | E 43 316530 | 74550 | 04/03/2018 |
| EQX0475 | C 00 654949 | 73662 | 21/02/2018 |
| EQZ0055 | E 43 315819 | 74550 | 04/03/2018 |
| EQZ1478 | E 43 315715 | 74630 | 03/03/2018 |
| ERE4044 | E 43 316568 | 74550 | 04/03/2018 |
| ERM5903 | E 43 314934 | 60503 | 03/03/2018 |
| ERS4724 | E 43 316987 | 74550 | 04/03/2018 |
| ERW8115 | P 00 439643 | 53800 | 27/02/2018 |
| ERY3292 | P 00 572146 | 75870 | 26/02/2018 |
| ESA2810 | P 00 291592 | 55500 | 15/02/2018 |
| ESF2275 | P 00 567829 | 55411 | 28/02/2018 |
| ESI0898 | P 00 559542 | 60501 | 27/02/2018 |
| ESR4019 | P 00 567820 | 55411 | 28/02/2018 |
| ETB6869 | E 43 316614 | 74550 | 04/03/2018 |
| ETE2926 | C 00 655191 | 76331 | 21/02/2018 |
| ETG4488 | E 43 316290 | 74550 | 04/03/2018 |
| ETL2478 | P 00 171234 | 76332 | 28/02/2018 |
| ETL2991 | E 43 319598 | 75870 | 19/02/2018 |
| ETM6334 | C 00 699943 | 76332 | 21/02/2018 |
| ETQ3534 | P 00 439645 | 55412 | 27/02/2018 |
| ETS6784 | E 43 314569 | 74550 | 03/03/2018 |
| ETW1683 | E 43 317661 | 74550 | 05/03/2018 |
| EUC5269 | P 00 573074 | 55500 | 27/02/2018 |
| EUD5530 | E 43 316808 | 74550 | 04/03/2018 |
| EUE3764 | E 43 319595 | 75870 | 19/02/2018 |
| EUG0671 | P 00 566241 | 55500 | 26/02/2018 |
| EUH3879 | E 43 314752 | 60503 | 03/03/2018 |
| EUL3068 | E 43 315437 | 74550 | 03/03/2018 |
| EUL6363 | P 00 291644 | 72930 | 19/02/2018 |
| EUM6357 | E 43 316309 | 60503 | 04/03/2018 |
| EUO1485 | C 00 706356 | 55500 | 20/02/2018 |
| EUQ7253 | P 00 568125 | 55500 | 28/02/2018 |
| EUV5147 | P 00 566254 | 51851 | 27/02/2018 |
| EUX2127 | P 00 568140 | 55500 | 28/02/2018 |
| EUY6880 | P 00 439634 | 55412 | 27/02/2018 |
| EVB6379 | C 00 655457 | 54521 | 21/02/2018 |
| EVD7613 | P 00 569666 | 55412 | 26/02/2018 |
| EVG0948 | E 43 316444 | 74630 | 04/03/2018 |
| EVG1918 | E 43 315177 | 74630 | 03/03/2018 |
| EVL3934 | P 00 291637 | 55500 | 19/02/2018 |
| EVP1906 | C 00 623249 | 55500 | 21/02/2018 |
| EVS0042 | P 00 566237 | 55500 | 26/02/2018 |
| EVV8333 | E 43 316140 | 74550 | 04/03/2018 |
| EVY1286 | E 43 316164 | 74550 | 04/03/2018 |
| EVY2279 | E 43 316720 | 74550 | 04/03/2018 |
| EWH6076 | P 00 567823 | 55411 | 28/02/2018 |
| EWH9114 | P 00 567827 | 55411 | 28/02/2018 |
| EWL4710 | C 00 347398 | 73662 | 21/02/2018 |
| EWU0905 | E 43 314632 | 74550 | 03/03/2018 |
| EWV7162 | E 43 316258 | 74550 | 04/03/2018 |
| EWX3260 | C 00 696467 | 73662 | 20/02/2018 |
| EWX3779 | C 00 699985 | 76332 | 20/02/2018 |
| EWX4654 | C 00 656583 | 51852 | 20/02/2018 |
| EXB8698 | E 43 319547 | 75870 | 19/02/2018 |
| EXG4834 | E 43 319604 | 75870 | 19/02/2018 |
| EXM4525 | E 43 316955 | 60503 | 04/03/2018 |
| EXO0800 | C 00 653146 | 58191 | 20/02/2018 |
| EXS2453 | P 00 568119 | 55500 | 27/02/2018 |
| EXT4391 | C 00 678366 | 55920 | 20/02/2018 |
| EXX0238 | P 00 567772 | 54521 | 28/02/2018 |
| EXY1716 | E 43 316112 | 74550 | 04/03/2018 |
| EYD5389 | C 00 654932 | 68580 | 20/02/2018 |
| EYD9428 | E 43 314940 | 60503 | 03/03/2018 |
| EYI1728 | E 43 319559 | 75870 | 19/02/2018 |
| EYI2609 | E 43 319638 | 75870 | 19/02/2018 |
| EYI4515 | C 00 696463 | 76332 | 20/02/2018 |
| EYI5101 | E 43 316641 | 60503 | 04/03/2018 |
| EYJ4061 | E 43 316914 | 74550 | 04/03/2018 |
| EYJ4740 | C 00 652570 | 76331 | 20/02/2018 |
| EYR8094 | C 00 652967 | 55500 | 21/02/2018 |
| EYV5894 | P 00 439637 | 55500 | 27/02/2018 |
| EYW8829 | E 43 319545 | 75870 | 19/02/2018 |
| EZA0437 | E 43 316665 | 60503 | 04/03/2018 |
| EZC2832 | C 00 593647 | 60501 | 21/02/2018 |
| EZD4413 | E 43 316649 | 60503 | 04/03/2018 |
| EZF4275 | E 43 316431 | 74550 | 04/03/2018 |
| EZI5745 | P 00 439642 | 55680 | 27/02/2018 |
| EZJ0432 | C 00 656012 | 60501 | 19/02/2018 |
| EZM3376 | E 43 316236 | 60503 | 04/03/2018 |
| EZO8765 | E 43 316565 | 74550 | 04/03/2018 |
| EZR3836 | C 00 706350 | 55500 | 19/02/2018 |
| EZU5191 | E 43 315716 | 74630 | 03/03/2018 |
| FAA1516 | P 00 568127 | 55500 | 28/02/2018 |
| FAA3647 | C 00 652961 | 55500 | 21/02/2018 |
| FAC4562 | E 43 316480 | 74550 | 04/03/2018 |
| FAF9176 | E 43 314944 | 60503 | 03/03/2018 |
| FAH0937 | C 00 678321 | 55500 | 21/02/2018 |
| FAI8047 | C 00 706352 | 55500 | 19/02/2018 |
| FAJ6995 | E 43 316147 | 60503 | 04/03/2018 |
| FAL0254 | P 00 569682 | 55413 | 28/02/2018 |
| FAL4125 | C 00 647127 | 76332 | 21/02/2018 |
| FAN6220 | P 00 291664 | 56650 | 20/02/2018 |
| FAR2148 | E 43 316051 | 60503 | 04/03/2018 |
| FAS1487 | E 43 319562 | 75870 | 19/02/2018 |
| FAS5939 | C 00 656167 | 55500 | 20/02/2018 |
| FAW5489 | E 43 316373 | 74550 | 04/03/2018 |
| FAX4738 | C 00 655187 | 60681 | 20/02/2018 |
| FBA6880 | P 00 569677 | 76332 | 28/02/2018 |
| FBB4794 | P 00 573075 | 55500 | 27/02/2018 |
| FBL6687 | E 43 319579 | 75870 | 19/02/2018 |
| FBL8065 | E 43 319552 | 75870 | 19/02/2018 |
| FBQ3442 | E 43 315992 | 56732 | 04/03/2018 |
| FBQ5848 | E 43 316234 | 60503 | 04/03/2018 |
| FBQ6690 | C 00 706765 | 76332 | 20/02/2018 |
| FBQ7342 | P 00 569686 | 55500 | 28/02/2018 |
| FBQ9565 | E 43 317759 | 74550 | 05/03/2018 |
| EPZ8081 | E 43 315845 | 74550 | 04/03/2018 |
| EPZ8496 | E 43 315598 | 60503 | 03/03/2018 |
| EPZ9059 | E 43 315235 | 74550 | 03/03/2018 |
| EQA0057 | E 43 316447 | 74550 | 04/03/2018 |
| EQA5886 | E 43 315771 | 74630 | 04/03/2018 |
| EQA7039 | E 43 316713 | 74550 | 04/03/2018 |
| EQE4384 | C 00 656169 | 55500 | 20/02/2018 |
| EQG1138 | E 43 315590 | 60503 | 03/03/2018 |
| EQJ6054 | P 00 568112 | 55500 | 27/02/2018 |
| EQN7264 | E 43 314605 | 74550 | 03/03/2018 |
| EQO7097 | C 00 699189 | 73662 | 21/02/2018 |
| EQQ3305 | E 43 319632 | 75870 | 19/02/2018 |
| EQQ5166 | C 00 679617 | 51851 | 20/02/2018 |
| EQV4773 | E 43 316358 | 60503 | 04/03/2018 |
| EQW3138 | C 00 643914 | 76332 | 21/02/2018 |
| EQW4439 | P 00 568115 | 55500 | 27/02/2018 |
| EQW8443 | E 43 312436 | 60503 | 01/03/2018 |
| EQY2283 | C 00 648331 | 55500 | 21/02/2018 |
| EQZ1478 | E 43 315719 | 74630 | 03/03/2018 |
| ERC0588 | P 00 568129 | 55500 | 28/02/2018 |
| ERK8813 | E 43 316332 | 60503 | 04/03/2018 |
| ERR4756 | C 00 328385 | 73662 | 20/02/2018 |
| ERT1904 | E 43 315494 | 74550 | 03/03/2018 |
| ERX7613 | E 43 316618 | 74550 | 04/03/2018 |
| ERZ5936 | E 43 316081 | 60503 | 04/03/2018 |
| ESF2055 | E 43 316435 | 74550 | 04/03/2018 |
| ESF8723 | P 00 567832 | 55411 | 28/02/2018 |
| ESJ1010 | C 00 656386 | 51851 | 21/02/2018 |
| ESV0733 | P 00 567824 | 55411 | 28/02/2018 |
| ETC3917 | E 43 314448 | 74550 | 03/03/2018 |
| ETG0139 | E 43 316324 | 60503 | 04/03/2018 |
| ETL0980 | C 00 694105 | 76251 | 21/02/2018 |
| ETL2638 | P 00 567804 | 55500 | 28/02/2018 |
| ETL3420 | E 43 316151 | 74550 | 04/03/2018 |
| ETP6684 | P 00 568118 | 55500 | 27/02/2018 |
| ETS4821 | C 00 652764 | 55500 | 20/02/2018 |
| ETV7602 | E 43 316193 | 60503 | 04/03/2018 |
| ETX5836 | P 00 567807 | 55500 | 28/02/2018 |
| EUD5530 | E 43 316824 | 74550 | 04/03/2018 |
| EUE1905 | E 43 316130 | 60503 | 04/03/2018 |
| EUE8084 | P 00 566236 | 55500 | 26/02/2018 |
| EUH2346 | P 00 291582 | 55680 | 15/02/2018 |
| EUH7833 | E 43 316654 | 60503 | 04/03/2018 |
| EUL3068 | E 43 315854 | 74550 | 04/03/2018 |
| EUM6234 | E 43 316715 | 74550 | 04/03/2018 |
| EUN5845 | E 43 316602 | 74550 | 04/03/2018 |
| EUP9490 | E 43 315969 | 74550 | 04/03/2018 |
| EUS1066 | E 43 316079 | 60503 | 04/03/2018 |
| EUV9326 | P 00 567762 | 55500 | 28/02/2018 |
| EUX3912 | E 43 314667 | 74550 | 03/03/2018 |
| EUY7279 | E 43 316065 | 60503 | 04/03/2018 |
| EVD2522 | E 43 316743 | 74550 | 04/03/2018 |
| EVG0181 | E 43 315311 | 74550 | 03/03/2018 |
| EVG1140 | E 43 317035 | 74550 | 04/03/2018 |
| EVK1767 | C 00 656457 | 51851 | 16/02/2018 |
| EVL4735 | E 43 316957 | 60503 | 04/03/2018 |
| EVP6752 | E 43 314947 | 60503 | 03/03/2018 |
| EVV2374 | E 43 314963 | 60503 | 03/03/2018 |
| EVY0637 | C 00 655453 | 55500 | 21/02/2018 |
| EVY2036 | E 43 316486 | 74550 | 04/03/2018 |
| EWH5993 | P 00 567787 | 55090 | 28/02/2018 |
| EWH7322 | P 00 567818 | 55411 | 28/02/2018 |
| EWH9361 | P 00 291656 | 57380 | 14/02/2018 |
| EWN5105 | P 00 439638 | 55500 | 27/02/2018 |
| EWU2654 | E 43 319643 | 75870 | 19/02/2018 |
| EWW0905 | P 00 573067 | 55500 | 27/02/2018 |
| EWX3340 | E 43 314523 | 74550 | 03/03/2018 |
| EWX3852 | C 00 654103 | 55411 | 21/02/2018 |
| EWX6276 | E 43 316596 | 74630 | 04/03/2018 |
| EXF0792 | P 00 567838 | 55411 | 28/02/2018 |
| EXI2557 | C 00 654488 | 60681 | 21/02/2018 |
| EXM5013 | E 43 316997 | 60503 | 04/03/2018 |
| EXS0975 | E 43 316920 | 74550 | 04/03/2018 |
| EXT1191 | P 00 567765 | 55500 | 28/02/2018 |
| EXT8299 | E 43 315217 | 74550 | 03/03/2018 |
| EXX4703 | E 43 316705 | 74550 | 04/03/2018 |
| EYB5732 | C 00 654895 | 61220 | 19/02/2018 |
| EYD9162 | E 43 316200 | 74550 | 04/03/2018 |
| EYI1608 | E 43 316425 | 74550 | 04/03/2018 |
| EYI2141 | E 43 314463 | 74550 | 03/03/2018 |
| EYI3870 | E 43 316741 | 74550 | 04/03/2018 |
| EYI4794 | E 43 315889 | 74550 | 04/03/2018 |
| EYI5101 | E 43 316638 | 60503 | 04/03/2018 |
| EYJ4371 | E 43 316683 | 60503 | 04/03/2018 |
| EYJ4970 | C 00 643916 | 51851 | 21/02/2018 |
| EYT1780 | E 43 316339 | 60503 | 04/03/2018 |
| EYW2324 | C 00 698891 | 54521 | 20/02/2018 |
| EYX8221 | P 00 569671 | 55412 | 28/02/2018 |
| EZA5464 | P 00 567840 | 55411 | 28/02/2018 |
| EZC5733 | P 00 291678 | 55680 | 20/02/2018 |
| EZE1527 | C 00 608594 | 76332 | 21/02/2018 |
| EZG4522 | P 00 291648 | 55500 | 19/02/2018 |
| EZI6778 | P 00 496406 | 55500 | 27/02/2018 |
| EZJ5387 | E 43 316682 | 60503 | 04/03/2018 |
| EZN0688 | E 43 315799 | 74550 | 04/03/2018 |
| EZP6315 | E 43 319536 | 75870 | 19/02/2018 |
| EZT8797 | P 00 569657 | 55412 | 26/02/2018 |
| EZW9733 | E 43 315002 | 60503 | 03/03/2018 |
| FAA1870 | E 43 314966 | 60503 | 03/03/2018 |
| FAA7181 | E 43 315131 | 74550 | 03/03/2018 |
| FAC5302 | E 43 316838 | 74550 | 04/03/2018 |
| FAG9560 | E 43 319574 | 75870 | 19/02/2018 |
| FAH4283 | E 43 315239 | 74550 | 03/03/2018 |
| FAJ2607 | P 00 568130 | 55500 | 28/02/2018 |
| FAJ8269 | P 00 496412 | 51852 | 27/02/2018 |
| FAL2245 | C 00 699941 | 51851 | 21/02/2018 |
| FAM8285 | E 43 316369 | 74550 | 04/03/2018 |
| FAN9376 | C 00 652952 | 55500 | 20/02/2018 |
| FAR2826 | E 43 316328 | 60503 | 04/03/2018 |
| FAS5206 | C 00 652768 | 55500 | 20/02/2018 |
| FAU9746 | E 43 314791 | 60503 | 03/03/2018 |
| FAX3545 | P 00 569660 | 55412 | 26/02/2018 |
| FAZ6305 | P 00 568121 | 55500 | 27/02/2018 |
| FBA7005 | C 00 652572 | 55500 | 21/02/2018 |
| FBD4159 | P 00 439615 | 55412 | 27/02/2018 |
| FBL7745 | E 43 315933 | 60503 | 04/03/2018 |
| FBP0859 | E 43 316252 | 60503 | 04/03/2018 |
| FBQ3487 | E 43 315278 | 56732 | 03/03/2018 |
| FBQ5988 | P 00 291642 | 55500 | 19/02/2018 |
| FBQ7265 | C 00 652830 | 55500 | 20/02/2018 |
| FBQ8443 | C 00 656014 | 51851 | 19/02/2018 |
| FBQ9722 | P 00 566224 | 58350 | 22/02/2018 |

| | | | |
|---|---|---|---|
| FBQ9946 | E 43 317030 | 74550 | 04/03/2018 |
| FBX0199 | E 43 319576 | 75870 | 19/02/2018 |
| FBX2736 | E 43 319613 | 75870 | 19/02/2018 |
| FBY1800 | E 43 314994 | 74550 | 03/03/2018 |
| FCD8082 | E 43 316798 | 74550 | 04/03/2018 |
| FCF2277 | E 43 315565 | 60503 | 03/03/2018 |
| FCK5606 | E 43 316994 | 74550 | 04/03/2018 |
| FCR2249 | E 43 316422 | 74550 | 04/03/2018 |
| FCR7833 | C 00 654891 | 55411 | 20/02/2018 |
| FCU3744 | P 00 291677 | 56650 | 20/02/2018 |
| FCY3860 | C 00 652968 | 54010 | 21/02/2018 |
| FDA8626 | C 00 699777 | 55500 | 21/02/2018 |
| FDF8367 | P 00 439628 | 55412 | 27/02/2018 |
| FDH6436 | E 43 316711 | 60503 | 04/03/2018 |
| FDN5080 | C 00 652956 | 55680 | 20/02/2018 |
| FDQ5066 | P 00 567788 | 55090 | 28/02/2018 |
| FDR4202 | P 00 291585 | 55500 | 15/02/2018 |
| FDU0711 | E 43 316855 | 74630 | 04/03/2018 |
| FDV6326 | C 00 646367 | 76332 | 20/02/2018 |
| FDV8297 | E 43 315608 | 60503 | 03/03/2018 |
| FDZ0181 | P 00 572151 | 76331 | 27/02/2018 |
| FEG7265 | P 00 573068 | 55500 | 27/02/2018 |
| FEI6877 | E 43 316609 | 74550 | 04/03/2018 |
| FEN6393 | E 43 315913 | 60503 | 04/03/2018 |
| FER1451 | P 00 572154 | 55500 | 27/02/2018 |
| FEV1323 | P 00 291621 | 56650 | 19/02/2018 |
| FEV5901 | E 43 316153 | 74550 | 04/03/2018 |
| FEX7549 | C 00 647132 | 76332 | 21/02/2018 |
| FFB1408 | C 00 648332 | 55500 | 21/02/2018 |
| FFJ6827 | E 43 316674 | 60503 | 04/03/2018 |
| FFN5648 | C 00 654894 | 54521 | 19/02/2018 |
| FFP0619 | E 43 316603 | 74550 | 04/03/2018 |
| FFP1627 | P 00 559548 | 58196 | 28/02/2018 |
| FFP2892 | E 43 315426 | 60503 | 03/03/2018 |
| FFP7966 | C 00 699938 | 76332 | 21/02/2018 |
| FFT1579 | P 00 291673 | 56650 | 20/02/2018 |
| FFV0425 | E 43 315463 | 60503 | 03/03/2018 |
| FGC8509 | E 43 316188 | 74550 | 04/03/2018 |
| FGF2802 | P 00 573073 | 55500 | 27/02/2018 |
| FGH4997 | E 43 316619 | 74550 | 04/03/2018 |
| FGM4466 | E 43 317021 | 74550 | 04/03/2018 |
| FGQ2800 | E 43 317457 | 74550 | 05/03/2018 |
| FGQ2800 | E 43 316177 | 74550 | 04/03/2018 |
| FGR3818 | P 00 291586 | 72930 | 15/02/2018 |
| FGR5847 | E 43 314541 | 74630 | 03/03/2018 |
| FGR7341 | E 43 315859 | 74550 | 04/03/2018 |
| FGT1826 | P 00 291670 | 55680 | 20/02/2018 |
| FGZ0307 | C 00 652769 | 55500 | 20/02/2018 |
| FGZ4153 | E 43 316650 | 60503 | 04/03/2018 |
| FHE7037 | E 43 316359 | 74550 | 04/03/2018 |
| FHG2753 | E 43 314853 | 74550 | 03/03/2018 |
| FHG3315 | E 43 315064 | 74550 | 03/03/2018 |
| FHG4509 | E 43 315699 | 74550 | 03/03/2018 |
| FHG5486 | E 43 316862 | 74550 | 04/03/2018 |
| FHG5928 | E 43 316870 | 74550 | 04/03/2018 |
| FHJ5088 | E 43 316498 | 60503 | 04/03/2018 |
| FHJ7961 | E 43 315285 | 74550 | 03/03/2018 |
| FHK2982 | P 00 291674 | 55680 | 20/02/2018 |
| FHQ9219 | C 00 655459 | 55500 | 21/02/2018 |
| FHX0279 | E 43 316552 | 60503 | 04/03/2018 |
| FHZ0233 | E 43 313636 | 60503 | 02/03/2018 |
| FHZ2088 | P 00 572156 | 55500 | 27/02/2018 |
| FHZ2843 | E 43 315086 | 74550 | 03/03/2018 |
| FIA4478 | E 43 316545 | 60503 | 04/03/2018 |
| FIL2330 | P 00 590043 | 61900 | 27/02/2018 |
| FIP3788 | P 00 291667 | 55680 | 20/02/2018 |
| FIS5428 | E 43 316059 | 60503 | 04/03/2018 |
| FIT9095 | P 00 171229 | 55500 | 28/02/2018 |
| FJI5466 | E 43 315078 | 74550 | 03/03/2018 |
| FJO3016 | E 43 315090 | 74550 | 03/03/2018 |
| FJW1602 | E 43 319637 | 75870 | 19/02/2018 |
| FJW2888 | E 43 315007 | 60503 | 03/03/2018 |
| FJX9302 | P 00 496405 | 55500 | 27/02/2018 |
| FKE1340 | E 43 316020 | 74550 | 04/03/2018 |
| FKF7220 | E 43 316651 | 60503 | 04/03/2018 |
| FKH3689 | E 43 315566 | 60503 | 03/03/2018 |
| FKM1324 | E 43 319534 | 75870 | 19/02/2018 |
| FKN4922 | E 43 315272 | 74550 | 03/03/2018 |
| FKW7106 | C 00 655240 | 55500 | 20/02/2018 |
| FKX9735 | C 00 656173 | 55500 | 20/02/2018 |
| FKZ0987 | E 43 316561 | 60503 | 04/03/2018 |
| FKZ2445 | E 43 316077 | 60503 | 04/03/2018 |
| FLA2295 | E 43 314972 | 60503 | 03/03/2018 |
| FLE6939 | C 00 699778 | 55500 | 21/02/2018 |
| FLJ4347 | P 00 573072 | 55920 | 27/02/2018 |
| FLM0290 | C 00 654893 | 55411 | 20/02/2018 |
| FLM1486 | E 43 315554 | 74550 | 03/03/2018 |
| FLN2618 | E 43 314906 | 60503 | 03/03/2018 |
| FLQ7624 | E 43 314759 | 60503 | 03/03/2018 |
| FLX6111 | E 43 316221 | 60503 | 04/03/2018 |
| FLZ6503 | E 43 316377 | 74630 | 04/03/2018 |
| FMA9697 | E 43 316194 | 60503 | 04/03/2018 |
| FME3923 | P 00 572152 | 55500 | 27/02/2018 |
| FMF4324 | E 43 314993 | 60503 | 03/03/2018 |
| FMF4802 | C 00 656601 | 51851 | 21/02/2018 |
| FMF5538 | E 43 314503 | 74550 | 03/03/2018 |
| FMK4980 | P 00 567836 | 55411 | 28/02/2018 |
| FMO4668 | E 43 314586 | 60503 | 03/03/2018 |
| FMR0318 | P 00 566257 | 57200 | 28/02/2018 |
| FMW7807 | E 43 316105 | 74550 | 04/03/2018 |
| FMZ7967 | E 43 307062 | 74550 | 23/02/2018 |
| FND0039 | C 00 656022 | 60501 | 19/02/2018 |
| FNE0169 | E 43 316623 | 74550 | 04/03/2018 |
| FNH4859 | E 43 319535 | 75870 | 19/02/2018 |
| FNL3009 | E 43 319633 | 75870 | 19/02/2018 |
| FNN6962 | E 43 316216 | 60503 | 04/03/2018 |
| FNO5328 | C 00 678359 | 55500 | 20/02/2018 |
| FNS0913 | E 43 316267 | 74630 | 04/03/2018 |
| FNV3727 | E 43 314905 | 60503 | 03/03/2018 |
| FNY3112 | P 00 291633 | 72930 | 19/02/2018 |
| FOA9397 | E 43 319605 | 75870 | 19/02/2018 |
| FOF1119 | E 43 317000 | 74550 | 04/03/2018 |
| FOI5523 | C 00 656013 | 60501 | 19/02/2018 |
| FOS6886 | E 43 316202 | 74550 | 04/03/2018 |
| FOX1385 | E 43 316851 | 74550 | 04/03/2018 |
| FPD1197 | E 43 313329 | 74550 | 02/03/2018 |
| FPN1483 | C 00 699942 | 76332 | 21/02/2018 |
| FPQ3993 | E 43 316191 | 60503 | 04/03/2018 |
| FQC2009 | C 00 698890 | 76332 | 20/02/2018 |
| FQH6026 | E 43 316640 | 60503 | 04/03/2018 |
| FQO3859 | C 00 696460 | 55500 | 20/02/2018 |
| FQR3268 | C 00 678364 | 76332 | 20/02/2018 |

| | | | |
|---|---|---|---|
| FBR2208 | E 43 316341 | 60503 | 04/03/2018 |
| FBX2138 | E 43 314928 | 60503 | 03/03/2018 |
| FBY1572 | E 43 316170 | 74550 | 04/03/2018 |
| FCB9154 | C 00 678361 | 55500 | 20/02/2018 |
| FCE7014 | E 43 315805 | 74550 | 04/03/2018 |
| FCK3653 | E 43 315587 | 60503 | 03/03/2018 |
| FCN0188 | E 43 315818 | 74550 | 04/03/2018 |
| FCR2410 | C 00 652832 | 55500 | 20/02/2018 |
| FCS6962 | P 00 569673 | 55412 | 28/02/2018 |
| FCW0206 | E 43 316418 | 74550 | 04/03/2018 |
| FCZ5276 | E 43 316423 | 74630 | 04/03/2018 |
| FDE7937 | C 00 654935 | 51851 | 20/02/2018 |
| FDG4467 | P 00 291577 | 55680 | 15/02/2018 |
| FDM1539 | P 00 566249 | 60501 | 27/02/2018 |
| FDN5080 | C 00 678373 | 55500 | 20/02/2018 |
| FDQ6508 | P 00 567816 | 55411 | 28/02/2018 |
| FDS2781 | C 00 652772 | 55500 | 20/02/2018 |
| FDU7543 | P 00 568131 | 55500 | 28/02/2018 |
| FDV6419 | E 43 316724 | 60503 | 04/03/2018 |
| FDX7891 | C 00 694101 | 53800 | 15/02/2018 |
| FEA2529 | E 43 316219 | 60503 | 04/03/2018 |
| FEG8422 | E 43 316131 | 74550 | 04/03/2018 |
| FEI7844 | E 43 314914 | 74550 | 03/03/2018 |
| FEP2832 | E 43 316830 | 74550 | 04/03/2018 |
| FEV0914 | E 43 315833 | 74550 | 04/03/2018 |
| FEV1742 | E 43 316737 | 60503 | 04/03/2018 |
| FEW2340 | E 43 317421 | 74550 | 05/03/2018 |
| FEZ0227 | E 43 316334 | 60503 | 04/03/2018 |
| FFE4929 | C 00 678324 | 55500 | 21/02/2018 |
| FFL7257 | P 00 559836 | 54522 | 28/02/2018 |
| FFO3011 | E 43 314565 | 74550 | 03/03/2018 |
| FFP1504 | E 43 316537 | 74550 | 04/03/2018 |
| FFP1843 | C 00 625318 | 73662 | 21/02/2018 |
| FFP2933 | C 00 652834 | 55500 | 20/02/2018 |
| FFS0136 | P 00 567825 | 55411 | 28/02/2018 |
| FFT6154 | E 43 316098 | 74550 | 04/03/2018 |
| FGA0595 | P 00 567757 | 54521 | 28/02/2018 |
| FGE9538 | E 43 314943 | 60503 | 03/03/2018 |
| FGG9317 | E 43 316482 | 74550 | 04/03/2018 |
| FGJ4472 | C 00 656578 | 51851 | 20/02/2018 |
| FGN7279 | P 00 568139 | 55500 | 28/02/2018 |
| FGQ2800 | E 43 316499 | 60503 | 04/03/2018 |
| FGQ2800 | E 43 316007 | 74550 | 04/03/2018 |
| FGR5304 | C 00 678312 | 55500 | 21/02/2018 |
| FGR6878 | E 43 315963 | 60503 | 04/03/2018 |
| FGR8289 | C 00 656451 | 51851 | 16/02/2018 |
| FGY4923 | C 00 653147 | 73662 | 20/02/2018 |
| FGZ2048 | E 43 314937 | 60503 | 03/03/2018 |
| FHA9900 | E 43 316867 | 74550 | 04/03/2018 |
| FHF3212 | C 00 596769 | 55500 | 21/02/2018 |
| FHG2821 | C 00 656391 | 51851 | 21/02/2018 |
| FHG3780 | E 43 317036 | 74550 | 04/03/2018 |
| FHG5036 | P 00 566255 | 57200 | 27/02/2018 |
| FHG5741 | E 43 315935 | 74550 | 04/03/2018 |
| FHI3186 | C 00 652954 | 55500 | 20/02/2018 |
| FHJ6472 | E 43 316357 | 74550 | 04/03/2018 |
| FHJ9671 | C 00 706361 | 54870 | 20/02/2018 |
| FHQ6967 | E 43 316227 | 56732 | 04/03/2018 |
| FHS6411 | P 00 567815 | 55411 | 28/02/2018 |
| FHZ0080 | C 00 694102 | 55680 | 17/02/2018 |
| FHZ1696 | P 00 439639 | 55500 | 27/02/2018 |
| FHZ2124 | P 00 171242 | 76251 | 01/03/2018 |
| FHZ4080 | E 43 316361 | 74550 | 04/03/2018 |
| FIH7564 | E 43 316095 | 60503 | 04/03/2018 |
| FIN5953 | C 00 694104 | 60501 | 21/02/2018 |
| FIR8226 | C 00 696461 | 76332 | 20/02/2018 |
| FIT8988 | E 43 316346 | 60503 | 04/03/2018 |
| FIV2898 | P 00 567786 | 55090 | 28/02/2018 |
| FJJ5678 | C 00 652765 | 55500 | 20/02/2018 |
| FJO5024 | P 00 566230 | 58350 | 23/02/2018 |
| FJW1722 | E 43 315967 | 60503 | 04/03/2018 |
| FJW3699 | E 43 315519 | 74550 | 03/03/2018 |
| FKB4673 | E 43 316708 | 74550 | 04/03/2018 |
| FKF6693 | P 00 291571 | 56650 | 15/02/2018 |
| FKF8898 | E 43 314969 | 60503 | 03/03/2018 |
| FKI4837 | P 00 291636 | 72930 | 19/02/2018 |
| FKM9436 | C 00 654889 | 55500 | 20/02/2018 |
| FKN8397 | E 43 316450 | 74630 | 04/03/2018 |
| FKW9048 | P 00 171238 | 55412 | 01/03/2018 |
| FKY0452 | E 43 315284 | 74550 | 03/03/2018 |
| FKZ1261 | C 00 654887 | 55500 | 19/02/2018 |
| FKZ4179 | P 00 567758 | 55500 | 28/02/2018 |
| FLC8064 | E 43 319601 | 75870 | 19/02/2018 |
| FLG8643 | P 00 439633 | 55412 | 27/02/2018 |
| FLK4129 | E 43 314878 | 74550 | 03/03/2018 |
| FLM0560 | E 43 315431 | 74550 | 03/03/2018 |
| FLN0287 | C 00 678313 | 55500 | 21/02/2018 |
| FLQ7530 | C 00 656599 | 51851 | 21/02/2018 |
| FLU1165 | E 43 315611 | 74550 | 03/03/2018 |
| FLZ4358 | C 00 706318 | 55500 | 20/02/2018 |
| FMA4809 | P 00 291575 | 54522 | 15/02/2018 |
| FMC1342 | E 43 319567 | 75870 | 19/02/2018 |
| FME4333 | E 43 316546 | 74550 | 04/03/2018 |
| FMF4591 | E 43 316733 | 74550 | 04/03/2018 |
| FMF5148 | E 43 315544 | 74550 | 03/03/2018 |
| FMI6866 | E 43 315564 | 74550 | 03/03/2018 |
| FMK7915 | P 00 567814 | 55411 | 28/02/2018 |
| FMP4873 | E 43 316285 | 74550 | 04/03/2018 |
| FMR3388 | E 43 316003 | 74550 | 04/03/2018 |
| FMZ1378 | E 43 316289 | 60503 | 04/03/2018 |
| FMZ9344 | P 00 171231 | 58191 | 28/02/2018 |
| FND8435 | E 43 319530 | 75870 | 19/02/2018 |
| FNG2105 | E 43 316349 | 60503 | 04/03/2018 |
| FNL1669 | E 43 315769 | 74550 | 04/03/2018 |
| FNN1288 | C 00 652966 | 55500 | 21/02/2018 |
| FNO0059 | E 43 315571 | 74550 | 03/03/2018 |
| FNP0355 | P 00 439619 | 55412 | 27/02/2018 |
| FNT9002 | C 00 652831 | 55500 | 20/02/2018 |
| FNV4634 | E 43 316610 | 74630 | 04/03/2018 |
| FOA2401 | P 00 496408 | 55500 | 27/02/2018 |
| FOC8778 | E 43 316167 | 74550 | 04/03/2018 |
| FOH1343 | C 00 678315 | 55413 | 21/02/2018 |
| FOO2318 | E 43 316721 | 60503 | 04/03/2018 |
| FOS6916 | C 00 699873 | 60501 | 20/02/2018 |
| FOX8853 | E 43 315839 | 74550 | 04/03/2018 |
| FPH8460 | E 43 315430 | 74550 | 03/03/2018 |
| FPP7435 | E 43 314992 | 74550 | 03/03/2018 |
| FQB4193 | E 43 315079 | 74550 | 03/03/2018 |
| FQE5258 | E 43 312312 | 74630 | 01/03/2018 |
| FQH9332 | C 00 604177 | 75870 | 21/02/2018 |
| FQP9728 | P 00 496409 | 55500 | 27/02/2018 |
| FQU5485 | C 00 655201 | 55500 | 19/02/2018 |

| | | | |
|---|---|---|---|
| FQW8903 | E 43 315973 | 74550 | 04/03/2018 |
| FQX9337 | E 43 316306 | 60503 | 04/03/2018 |
| FRC9262 | E 43 315872 | 60503 | 04/03/2018 |
| FRG3297 | C 00 652838 | 55500 | 20/02/2018 |
| FRH1564 | C 00 654262 | 55500 | 21/02/2018 |
| FRI4519 | E 43 316296 | 60503 | 04/03/2018 |
| FRK4284 | E 43 314582 | 60503 | 03/03/2018 |
| FRO0777 | E 43 315417 | 74550 | 03/03/2018 |
| FRQ4958 | P 00 291581 | 55680 | 15/02/2018 |
| FRS8633 | E 43 314901 | 60503 | 03/03/2018 |
| FRV4613 | P 00 572148 | 75870 | 26/02/2018 |
| FRW4955 | E 43 316371 | 74550 | 04/03/2018 |
| FRY1489 | C 00 699961 | 60412 | 21/02/2018 |
| FRZ9679 | E 43 316436 | 60503 | 04/03/2018 |
| FSF7114 | E 43 316397 | 74630 | 04/03/2018 |
| FSH0258 | E 43 319620 | 75870 | 19/02/2018 |
| FSI8186 | P 00 496411 | 55500 | 27/02/2018 |
| FSL3113 | C 00 656598 | 51851 | 21/02/2018 |
| FSO1708 | E 43 315584 | 60503 | 03/03/2018 |
| FSQ3199 | E 43 301761 | 74550 | 14/02/2018 |
| FSR9635 | C 00 652846 | 55413 | 21/02/2018 |
| FSS3215 | E 43 315600 | 60503 | 03/03/2018 |
| FST8451 | E 43 316372 | 74550 | 04/03/2018 |
| FSZ8103 | E 43 316842 | 74550 | 04/03/2018 |
| FTC7902 | C 00 699986 | 76332 | 20/02/2018 |
| FTD7440 | E 43 319585 | 75870 | 19/02/2018 |
| FTI0873 | E 43 316156 | 74550 | 04/03/2018 |
| FTJ7328 | P 00 568113 | 55500 | 27/02/2018 |
| FTK5698 | E 43 312844 | 74550 | 01/03/2018 |
| FTO4398 | C 00 699808 | 76332 | 20/02/2018 |
| FTP3021 | C 00 678370 | 55500 | 20/02/2018 |
| FTX9888 | E 43 316083 | 60503 | 04/03/2018 |
| FTY0737 | E 43 315546 | 74550 | 03/03/2018 |
| FUA3036 | P 00 566248 | 76332 | 27/02/2018 |
| FUB9284 | E 43 316669 | 60503 | 04/03/2018 |
| FUK7133 | E 43 316386 | 74550 | 04/03/2018 |
| FUX7494 | C 00 652962 | 55500 | 21/02/2018 |
| FUZ4301 | E 43 315552 | 74630 | 03/03/2018 |
| FVA2477 | C 00 679287 | 55500 | 20/02/2018 |
| FVJ1331 | P 00 496417 | 55500 | 27/02/2018 |
| FVK5722 | P 00 573063 | 55500 | 27/02/2018 |
| FVP4836 | P 00 568154 | 55680 | 28/02/2018 |
| FVR2108 | E 43 315604 | 74550 | 03/03/2018 |
| FVX0982 | E 43 314912 | 60503 | 03/03/2018 |
| FWK0951 | E 43 317663 | 60503 | 05/03/2018 |
| FWS0506 | C 00 678371 | 55500 | 20/02/2018 |
| FWT4816 | E 43 316409 | 74550 | 04/03/2018 |
| FXG0615 | C 00 654892 | 55411 | 20/02/2018 |
| FXM7185 | E 43 316295 | 60503 | 04/03/2018 |
| FXW6170 | E 43 314975 | 60503 | 03/03/2018 |
| FXY1508 | E 43 314902 | 60503 | 03/03/2018 |
| FYC0935 | C 00 678318 | 55500 | 21/02/2018 |
| FYT4081 | C 00 699983 | 76332 | 20/02/2018 |
| FYU7825 | E 43 317987 | 60503 | 05/03/2018 |
| FZA1683 | P 00 291576 | 55680 | 15/02/2018 |
| FZI8831 | P 00 569668 | 55412 | 28/02/2018 |
| FZQ8708 | C 00 655242 | 55500 | 20/02/2018 |
| FZY9003 | E 43 316608 | 74550 | 04/03/2018 |
| GAB1673 | P 00 567809 | 55500 | 28/02/2018 |
| GAK8713 | C 00 656588 | 51851 | 21/02/2018 |
| GAT0335 | C 00 655184 | 54521 | 19/02/2018 |
| GBC9817 | E 43 314757 | 60503 | 03/03/2018 |
| GBF4792 | C 00 698699 | 76332 | 21/02/2018 |
| GBH1155 | P 00 567752 | 51851 | 28/02/2018 |
| GBK3283 | E 43 315617 | 74550 | 03/03/2018 |
| GBN6696 | E 43 314970 | 60503 | 03/03/2018 |
| GBS2058 | P 00 572157 | 55500 | 27/02/2018 |
| GCJ0152 | E 43 316740 | 74550 | 04/03/2018 |
| GCK9835 | E 43 316503 | 60503 | 04/03/2018 |
| GCV2972 | E 43 319573 | 75870 | 19/02/2018 |
| GCZ3983 | E 43 316988 | 60503 | 04/03/2018 |
| GDE3720 | P 00 567826 | 55411 | 28/02/2018 |
| GDG7096 | E 43 314654 | 60503 | 03/03/2018 |
| GDJ3778 | E 43 315112 | 60503 | 03/03/2018 |
| GDT9140 | E 43 317397 | 60503 | 05/03/2018 |
| GDZ8389 | E 43 315404 | 74550 | 03/03/2018 |
| GEF9100 | E 43 315324 | 74630 | 03/03/2018 |
| GEO9770 | C 00 596770 | 55500 | 21/02/2018 |
| GER9669 | C 00 655237 | 55500 | 20/02/2018 |
| GET4596 | E 43 314783 | 60503 | 03/03/2018 |
| GFK1095 | P 00 439646 | 55412 | 27/02/2018 |
| GFW2699 | C 00 699869 | 59591 | 20/02/2018 |
| GGA3616 | P 00 566229 | 55500 | 23/02/2018 |
| GGL3893 | C 00 652770 | 55500 | 20/02/2018 |
| GGT5366 | C 00 699188 | 76332 | 21/02/2018 |
| GHC2392 | P 00 291619 | 56650 | 19/02/2018 |
| GHO2992 | E 43 315874 | 60503 | 04/03/2018 |
| GHR8686 | C 00 706323 | 55500 | 20/02/2018 |
| GIB4454 | C 00 656385 | 73662 | 21/02/2018 |
| GIH9868 | E 43 314502 | 74550 | 03/03/2018 |
| GIL1730 | P 00 567831 | 55411 | 28/02/2018 |
| GIP3079 | C 00 635076 | 70561 | 20/02/2018 |
| GIP6649 | E 43 314898 | 60503 | 03/03/2018 |
| GIS4534 | C 00 596767 | 76331 | 21/02/2018 |
| GIY0907 | P 00 568116 | 55500 | 27/02/2018 |
| GIZ3531 | P 00 567822 | 55411 | 28/02/2018 |
| GJL2070 | P 00 567764 | 55500 | 28/02/2018 |
| GKA2358 | E 43 314973 | 60503 | 03/03/2018 |
| GKH7406 | E 43 315822 | 74550 | 04/03/2018 |
| GPV4989 | E 43 314749 | 60503 | 03/03/2018 |
| GQW6400 | E 43 316464 | 74550 | 04/03/2018 |
| GRP4652 | C 00 652501 | 58270 | 21/02/2018 |
| GUN7194 | C 00 654490 | 60681 | 21/02/2018 |
| GWC7783 | E 43 315746 | 74550 | 04/03/2018 |
| GXF7603 | E 43 315980 | 60503 | 04/03/2018 |
| GYZ2333 | E 43 315779 | 74630 | 04/03/2018 |
| GZS6961 | E 43 319556 | 75870 | 19/02/2018 |
| HAG0991 | E 43 316805 | 74550 | 04/03/2018 |
| HBR9560 | E 43 315894 | 74550 | 04/03/2018 |
| HCI1369 | E 43 316427 | 74550 | 04/03/2018 |
| HCS2885 | E 43 316310 | 74550 | 04/03/2018 |
| HEB0504 | E 43 319557 | 75870 | 19/02/2018 |
| HEH6400 | C 00 656476 | 51851 | 21/02/2018 |
| HEO8169 | C 00 652841 | 54521 | 21/02/2018 |
| HFF8314 | E 43 319596 | 75870 | 19/02/2018 |
| HFN4460 | E 43 316686 | 60503 | 04/03/2018 |
| HFX2826 | P 00 567768 | 55500 | 28/02/2018 |
| HFZ6565 | P 00 171237 | 55500 | 01/03/2018 |
| HGH6379 | E 43 316943 | 74550 | 04/03/2018 |
| HGS5510 | E 43 316045 | 74630 | 04/03/2018 |
| HHI7572 | E 43 316730 | 60503 | 04/03/2018 |
| HHM8297 | E 43 316198 | 74550 | 04/03/2018 |

| | | | |
|---|---|---|---|
| FQX0629 | P 00 568143 | 55500 | 28/02/2018 |
| FRB4193 | C 00 652969 | 55413 | 21/02/2018 |
| FRG1438 | E 43 316722 | 74550 | 04/03/2018 |
| FRG8109 | E 43 319563 | 75870 | 19/02/2018 |
| FRI4519 | E 43 317629 | 74550 | 05/03/2018 |
| FRI4519 | E 43 316293 | 74630 | 04/03/2018 |
| FRN5386 | E 43 314576 | 60503 | 03/03/2018 |
| FRO2957 | P 00 569658 | 55412 | 26/02/2018 |
| FRQ9811 | P 00 568122 | 55500 | 27/02/2018 |
| FRU4385 | E 43 314989 | 60503 | 03/03/2018 |
| FRW3691 | P 00 573079 | 55500 | 27/02/2018 |
| FRW5708 | P 00 291631 | 55500 | 19/02/2018 |
| FRZ8055 | E 43 315896 | 74550 | 04/03/2018 |
| FSD9345 | E 43 314493 | 74550 | 03/03/2018 |
| FSF7970 | P 00 568155 | 51851 | 28/02/2018 |
| FSI1543 | E 43 315076 | 74550 | 03/03/2018 |
| FSK9219 | P 00 496415 | 55500 | 27/02/2018 |
| FSM7465 | E 43 315473 | 60503 | 03/03/2018 |
| FSO8648 | C 00 706376 | 55500 | 20/02/2018 |
| FSR7947 | E 43 315955 | 74550 | 04/03/2018 |
| FSS0310 | P 00 439641 | 55500 | 27/02/2018 |
| FSS7365 | E 43 316832 | 74550 | 04/03/2018 |
| FSZ4765 | E 43 316748 | 74550 | 04/03/2018 |
| FTB7417 | E 43 316417 | 74550 | 04/03/2018 |
| FTD0515 | P 00 291626 | 56650 | 19/02/2018 |
| FTE7535 | E 43 314607 | 74550 | 03/03/2018 |
| FTI7108 | E 43 316287 | 74550 | 04/03/2018 |
| FTJ9139 | P 00 291579 | 55680 | 15/02/2018 |
| FTN3655 | P 00 573060 | 55500 | 26/02/2018 |
| FTO9652 | E 43 315749 | 74550 | 04/03/2018 |
| FTX0256 | E 43 316856 | 74550 | 04/03/2018 |
| FTY0279 | P 00 567830 | 55411 | 28/02/2018 |
| FTZ6337 | P 00 291595 | 55500 | 15/02/2018 |
| FUA3327 | E 43 316656 | 60503 | 04/03/2018 |
| FUE2368 | C 00 678362 | 55500 | 20/02/2018 |
| FUM7957 | E 43 315496 | 60503 | 03/03/2018 |
| FUX7730 | P 00 590041 | 76332 | 27/02/2018 |
| FUZ4301 | E 43 316849 | 74550 | 04/03/2018 |
| FVJ1331 | P 00 568156 | 52070 | 28/02/2018 |
| FVJ1331 | E 43 314918 | 74550 | 03/03/2018 |
| FVM1574 | P 00 439640 | 55500 | 27/02/2018 |
| FVQ9409 | C 00 698603 | 54600 | 20/02/2018 |
| FVU2146 | E 43 314927 | 60503 | 03/03/2018 |
| FWF2191 | P 00 567791 | 55090 | 28/02/2018 |
| FWO8765 | C 00 706354 | 51851 | 19/02/2018 |
| FWS6590 | C 00 698888 | 73662 | 20/02/2018 |
| FXF0333 | E 43 315062 | 74550 | 03/03/2018 |
| FXH2304 | E 43 315134 | 74630 | 03/03/2018 |
| FXQ4263 | E 43 315179 | 74550 | 03/03/2018 |
| FXX1055 | E 43 316528 | 74550 | 04/03/2018 |
| FYA1177 | C 00 652965 | 55500 | 21/02/2018 |
| FYF8817 | E 43 319593 | 75870 | 19/02/2018 |
| FYU2737 | C 00 652771 | 55500 | 20/02/2018 |
| FYW1089 | E 43 315961 | 74550 | 04/03/2018 |
| FZD0340 | P 00 573065 | 55500 | 27/02/2018 |
| FZL0816 | C 00 654260 | 55500 | 21/02/2018 |
| FZW2894 | E 43 315944 | 74550 | 04/03/2018 |
| FZZ3131 | E 43 315506 | 74550 | 03/03/2018 |
| GAG9798 | E 43 315006 | 60503 | 03/03/2018 |
| GAM5731 | C 00 656250 | 73662 | 21/02/2018 |
| GBA1032 | E 43 317013 | 74550 | 04/03/2018 |
| GBE2266 | P 00 568123 | 55500 | 28/02/2018 |
| GBH0075 | C 00 706325 | 55500 | 20/02/2018 |
| GBI3195 | C 00 654938 | 73662 | 20/02/2018 |
| GBN2744 | E 43 315615 | 74630 | 03/03/2018 |
| GBN8904 | E 43 316491 | 74550 | 04/03/2018 |
| GCD6198 | E 43 314899 | 60503 | 03/03/2018 |
| GCK5208 | E 43 314960 | 60503 | 03/03/2018 |
| GCS8035 | E 43 315756 | 74550 | 04/03/2018 |
| GCV2972 | E 43 319642 | 75870 | 19/02/2018 |
| GDE1490 | E 43 315958 | 74550 | 04/03/2018 |
| GDE6141 | C 00 593645 | 60501 | 20/02/2018 |
| GDH2180 | P 00 439627 | 55412 | 27/02/2018 |
| GDQ1644 | E 43 316564 | 60503 | 04/03/2018 |
| GDZ1420 | E 43 315381 | 60503 | 03/03/2018 |
| GEF2922 | C 00 656587 | 51851 | 21/02/2018 |
| GEI8089 | P 00 291646 | 55500 | 19/02/2018 |
| GER4538 | C 00 699871 | 76332 | 20/02/2018 |
| GES4870 | P 00 439617 | 55412 | 27/02/2018 |
| GET9318 | P 00 171244 | 55412 | 01/03/2018 |
| GFL7295 | E 43 316442 | 74550 | 04/03/2018 |
| GFY8636 | E 43 316192 | 74550 | 04/03/2018 |
| GGK2277 | P 00 573071 | 55500 | 27/02/2018 |
| GGS9763 | P 00 568141 | 55500 | 28/02/2018 |
| GGV1409 | P 00 567819 | 55411 | 28/02/2018 |
| GHM0679 | C 00 656579 | 51851 | 20/02/2018 |
| GHR8189 | E 43 315191 | 74550 | 03/03/2018 |
| GHV5407 | P 00 439616 | 55412 | 27/02/2018 |
| GID6750 | E 43 316560 | 74630 | 04/03/2018 |
| GIJ8376 | E 43 315766 | 74550 | 04/03/2018 |
| GIO6270 | E 43 315838 | 74550 | 04/03/2018 |
| GIP3127 | C 00 706324 | 55500 | 20/02/2018 |
| GIS1379 | C 00 655243 | 55500 | 20/02/2018 |
| GIV3789 | E 43 319568 | 75870 | 19/02/2018 |
| GIY0907 | P 00 568137 | 55500 | 28/02/2018 |
| GJK0113 | E 43 316144 | 60503 | 04/03/2018 |
| GJU7460 | E 43 316106 | 60503 | 04/03/2018 |
| GKE9009 | E 43 315776 | 74550 | 04/03/2018 |
| GOS4317 | E 43 317028 | 74550 | 04/03/2018 |
| GQV5883 | E 43 315226 | 74550 | 03/03/2018 |
| GRC6080 | E 43 316388 | 74550 | 04/03/2018 |
| GSK6694 | E 43 316474 | 74550 | 04/03/2018 |
| GVL0435 | C 00 656596 | 51851 | 21/02/2018 |
| GXA9515 | C 00 656580 | 51851 | 20/02/2018 |
| GYC0464 | E 43 316643 | 60503 | 04/03/2018 |
| GZH9348 | E 43 315912 | 74550 | 04/03/2018 |
| GZW8299 | E 43 316049 | 60503 | 04/03/2018 |
| HBG2852 | E 43 316542 | 60503 | 04/03/2018 |
| HCG5576 | C 00 699870 | 51851 | 20/02/2018 |
| HCR4155 | E 43 316668 | 60503 | 04/03/2018 |
| HDJ5914 | E 43 319560 | 75870 | 19/02/2018 |
| HEB0504 | E 43 319610 | 75870 | 19/02/2018 |
| HEN8941 | E 43 315842 | 74630 | 04/03/2018 |
| HEW3580 | E 43 315888 | 74550 | 04/03/2018 |
| HFI9429 | E 43 315440 | 60503 | 03/03/2018 |
| HFP9801 | E 43 315636 | 74550 | 03/03/2018 |
| HFZ0964 | E 43 316160 | 74550 | 04/03/2018 |
| HGH6379 | E 43 316937 | 74630 | 04/03/2018 |
| HGH6379 | E 43 316652 | 74710 | 04/03/2018 |
| HHI3615 | E 43 316550 | 60503 | 04/03/2018 |
| HHK2052 | E 43 314941 | 60503 | 03/03/2018 |
| HHR7992 | E 43 316094 | 60503 | 04/03/2018 |

| | | | |
|---|---|---|---|
| HHX8547 | E 43 315569 | 60503 | 03/03/2018 |
| HIK7389 | E 43 317855 | 74550 | 05/03/2018 |
| HIU6492 | E 43 317037 | 74550 | 04/03/2018 |
| HJB3004 | E 43 316145 | 60503 | 04/03/2018 |
| HKF5636 | C 00 656018 | 60501 | 19/02/2018 |
| HLA5350 | E 43 316197 | 60503 | 04/03/2018 |
| HLH1616 | C 00 654897 | 54521 | 19/02/2018 |
| HLW8621 | E 43 316308 | 60503 | 04/03/2018 |
| HMJ4148 | C 00 706178 | 61220 | 20/02/2018 |
| HMY8561 | E 43 315009 | 60503 | 03/03/2018 |
| HNG6540 | E 43 314908 | 60503 | 03/03/2018 |
| HNI7836 | C 00 655454 | 55500 | 21/02/2018 |
| HNW3321 | E 43 315578 | 74550 | 03/03/2018 |
| HOB3356 | P 00 291652 | 72930 | 19/02/2018 |
| HOJ1123 | C 00 656015 | 51851 | 19/02/2018 |
| HSX3198 | C 00 656171 | 54522 | 20/02/2018 |
| HTT0295 | P 00 569670 | 55412 | 28/02/2018 |
| HVZ6800 | E 43 316337 | 60503 | 04/03/2018 |
| HZH9359 | C 00 679619 | 51851 | 20/02/2018 |
| IKK6178 | E 43 319528 | 75870 | 19/02/2018 |
| IRC0624 | C 00 656472 | 51851 | 20/02/2018 |
| IVC9464 | C 00 696462 | 55500 | 20/02/2018 |
| IVO7371 | E 43 314900 | 60503 | 03/03/2018 |
| JDP3260 | E 43 314716 | 60503 | 03/03/2018 |
| JGF3523 | P 00 573059 | 55500 | 26/02/2018 |
| JHN6072 | C 00 678319 | 55500 | 21/02/2018 |
| JJD1556 | E 43 314693 | 74550 | 03/03/2018 |
| JLH6917 | E 43 316806 | 74550 | 04/03/2018 |
| JOZ6865 | C 00 654493 | 51851 | 21/02/2018 |
| JPQ0975 | E 43 315938 | 74550 | 04/03/2018 |
| JQT6019 | P 00 566225 | 54522 | 22/02/2018 |
| JSN0601 | E 43 315774 | 74550 | 04/03/2018 |
| JWX8941 | E 43 317544 | 74550 | 05/03/2018 |
| JXH6394 | E 43 316723 | 74550 | 04/03/2018 |
| KGN0227 | E 43 315508 | 56732 | 03/03/2018 |
| KIO3082 | C 00 656392 | 51851 | 21/02/2018 |
| KJH9129 | C 00 656010 | 51851 | 19/02/2018 |
| KLP4448 | E 43 315959 | 74550 | 04/03/2018 |
| KNM4203 | C 00 656605 | 51851 | 21/02/2018 |
| KNX4572 | E 43 316135 | 56732 | 04/03/2018 |
| KOJ3064 | E 43 317012 | 74630 | 04/03/2018 |
| KPQ2136 | E 43 317340 | 74630 | 05/03/2018 |
| KVE9597 | P 00 171240 | 55500 | 01/03/2018 |
| KVO7586 | P 00 567794 | 55090 | 28/02/2018 |
| KWK1086 | E 43 316265 | 60503 | 04/03/2018 |
| KYA2033 | E 43 314760 | 60503 | 03/03/2018 |
| KYS5475 | E 43 316659 | 60503 | 04/03/2018 |
| LAC4563 | E 43 316478 | 74710 | 04/03/2018 |
| LAE7771 | P 00 567777 | 54521 | 28/02/2018 |
| LBJ3438 | E 43 316752 | 74550 | 04/03/2018 |
| LBT9299 | P 00 567754 | 53800 | 28/02/2018 |
| LCG7738 | E 43 317006 | 74550 | 04/03/2018 |
| LNA6494 | P 00 569645 | 55500 | 24/02/2018 |
| LOT3132 | E 43 317291 | 60503 | 05/03/2018 |
| LPS8928 | E 43 314543 | 74550 | 03/03/2018 |
| LRZ6695 | E 43 316707 | 60503 | 04/03/2018 |
| LUP4473 | E 43 316704 | 74630 | 04/03/2018 |
| MCD0459 | E 43 316220 | 60503 | 04/03/2018 |
| MIN1091 | E 43 316291 | 60503 | 04/03/2018 |
| MJU5284 | E 43 316433 | 74550 | 04/03/2018 |
| MNV9574 | E 43 315850 | 74550 | 04/03/2018 |
| MQG2001 | E 43 316375 | 74550 | 04/03/2018 |
| MRT7144 | C 00 678314 | 55500 | 21/02/2018 |
| MSO7188 | P 00 569651 | 55412 | 26/02/2018 |
| MTW7781 | E 43 316303 | 74550 | 04/03/2018 |
| MTW7781 | C 00 647130 | 76332 | 21/02/2018 |
| MUP0337 | E 43 315857 | 74550 | 04/03/2018 |
| NEP7744 | E 43 316233 | 60503 | 04/03/2018 |
| NHY4764 | E 43 316827 | 74630 | 04/03/2018 |
| NLP4928 | E 43 315970 | 60503 | 04/03/2018 |
| NQG7631 | P 00 569654 | 55412 | 26/02/2018 |
| NRW5396 | E 43 315849 | 74550 | 04/03/2018 |
| NWY1314 | E 43 313670 | 74550 | 02/03/2018 |
| NXY5679 | E 43 315984 | 74550 | 04/03/2018 |
| NYB1922 | E 43 316052 | 60503 | 04/03/2018 |
| NZA7504 | C 00 678311 | 55500 | 21/02/2018 |
| OBY7294 | P 00 566259 | 57200 | 28/02/2018 |
| ODU5589 | C 00 656016 | 60501 | 19/02/2018 |
| OLP7344 | E 43 314292 | 74550 | 02/03/2018 |
| OLR6480 | P 00 559546 | 59242 | 28/02/2018 |
| OLZ8217 | E 43 316100 | 60503 | 04/03/2018 |
| ONI7119 | E 43 316670 | 60503 | 04/03/2018 |
| ONS6641 | E 43 315594 | 74550 | 03/03/2018 |
| OPL2211 | E 43 314981 | 60503 | 03/03/2018 |
| OPR1075 | P 00 291584 | 55680 | 15/02/2018 |
| OPU4143 | E 43 316162 | 74550 | 04/03/2018 |
| OPV4047 | E 43 316344 | 60503 | 04/03/2018 |
| OQN5771 | E 43 312726 | 74550 | 01/03/2018 |
| ORL5006 | P 00 572165 | 75870 | 28/02/2018 |
| OSW8890 | E 43 314968 | 60503 | 03/03/2018 |
| OWI9176 | E 43 316218 | 60503 | 04/03/2018 |
| OXI5852 | C 00 644682 | 55411 | 21/02/2018 |
| OXK1129 | E 43 314548 | 74550 | 03/03/2018 |
| OYT6514 | P 00 568132 | 55500 | 28/02/2018 |
| PAQ9961 | E 43 315915 | 74550 | 04/03/2018 |
| PFR0217 | P 00 291625 | 56650 | 19/02/2018 |
| PJL4751 | C 00 652847 | 55413 | 21/02/2018 |
| PST3768 | C 00 656381 | 73662 | 21/02/2018 |
| PUA7258 | P 00 171245 | 55500 | 01/03/2018 |
| PUI8969 | E 43 315773 | 74550 | 04/03/2018 |
| PUO7894 | P 00 559543 | 57380 | 28/02/2018 |
| PUX6606 | P 00 291668 | 56222 | 20/02/2018 |
| PVA9189 | E 43 314976 | 60503 | 03/03/2018 |
| PWC3779 | P 00 568124 | 55500 | 28/02/2018 |
| PWG2921 | P 00 291580 | 55680 | 15/02/2018 |
| PWQ1540 | P 00 568120 | 55500 | 27/02/2018 |
| PWR5411 | E 43 315869 | 60503 | 04/03/2018 |
| PWX8510 | C 00 706321 | 55500 | 20/02/2018 |
| PXD4373 | P 00 568111 | 55500 | 27/02/2018 |
| PXP1667 | E 43 316496 | 74550 | 04/03/2018 |
| PXT6320 | E 43 316017 | 74550 | 04/03/2018 |
| PXW6565 | E 43 315178 | 74550 | 03/03/2018 |
| PYA5193 | E 43 315870 | 74630 | 04/03/2018 |
| PYF5398 | C 00 655238 | 55500 | 20/02/2018 |
| PYJ0539 | P 00 291623 | 56650 | 19/02/2018 |
| PYM0567 | P 00 291622 | 56650 | 19/02/2018 |
| PYT3705 | E 43 319630 | 75870 | 19/02/2018 |
| PYU9525 | C 00 656168 | 55500 | 20/02/2018 |
| PYY4834 | E 43 316677 | 60503 | 04/03/2018 |
| PZF4316 | P 00 496410 | 55500 | 27/02/2018 |
| PZI0387 | E 43 314492 | 74550 | 03/03/2018 |
| PZL3820 | E 43 315886 | 74550 | 04/03/2018 |

| | | | |
|---|---|---|---|
| HIE8899 | E 43 314849 | 74550 | 03/03/2018 |
| HIM7608 | E 43 317630 | 60503 | 05/03/2018 |
| HJA6503 | E 43 316025 | 74630 | 04/03/2018 |
| HJK5761 | E 43 316934 | 74550 | 04/03/2018 |
| HKR2203 | E 43 316071 | 74550 | 04/03/2018 |
| HLH0859 | C 00 656467 | 51851 | 19/02/2018 |
| HLP0426 | C 00 678368 | 55500 | 20/02/2018 |
| HLY3878 | P 00 566246 | 60501 | 26/02/2018 |
| HMR9072 | E 43 316463 | 74710 | 04/03/2018 |
| HNA8733 | E 43 314803 | 56732 | 03/03/2018 |
| HNI5473 | P 00 566232 | 60501 | 23/02/2018 |
| HNW1656 | E 43 316362 | 74550 | 04/03/2018 |
| HOA3132 | P 00 572162 | 55500 | 28/02/2018 |
| HOI9423 | E 43 315831 | 74550 | 04/03/2018 |
| HSX3198 | P 00 291666 | 55680 | 20/02/2018 |
| HTC5834 | C 00 699872 | 76332 | 20/02/2018 |
| HUQ5836 | E 43 316518 | 74630 | 04/03/2018 |
| HWH5170 | E 43 316053 | 60503 | 04/03/2018 |
| IKD9094 | P 00 559837 | 55500 | 28/02/2018 |
| IOI2013 | P 00 567806 | 55500 | 28/02/2018 |
| IUU5407 | E 43 315728 | 74550 | 03/03/2018 |
| IVN5814 | E 43 316595 | 74550 | 04/03/2018 |
| IZG2205 | C 00 699958 | 60501 | 20/02/2018 |
| JFU8852 | E 43 315597 | 74550 | 03/03/2018 |
| JHM8960 | E 43 314819 | 56732 | 03/03/2018 |
| JHV5125 | P 00 291660 | 60501 | 20/02/2018 |
| JJU5372 | E 43 316746 | 74550 | 04/03/2018 |
| JNK4432 | E 43 316038 | 74550 | 04/03/2018 |
| JPP3505 | C 00 654937 | 51851 | 20/02/2018 |
| JQH3626 | E 43 316854 | 74630 | 04/03/2018 |
| JQU0779 | E 43 314945 | 60503 | 03/03/2018 |
| JVO3823 | E 43 316209 | 60503 | 04/03/2018 |
| JWZ5341 | E 43 316326 | 74550 | 04/03/2018 |
| KFV1803 | P 00 171247 | 55500 | 01/03/2018 |
| KIH3695 | C 00 654939 | 51851 | 20/02/2018 |
| KIR2796 | P 00 569690 | 55412 | 28/02/2018 |
| KLP4448 | E 43 317011 | 74550 | 04/03/2018 |
| KNM4203 | C 00 656384 | 57380 | 21/02/2018 |
| KNV7633 | C 00 654940 | 60681 | 20/02/2018 |
| KOJ3064 | E 43 315909 | 74550 | 04/03/2018 |
| KOT6649 | E 43 315620 | 74550 | 03/03/2018 |
| KPZ7565 | E 43 315792 | 74550 | 04/03/2018 |
| KVG3172 | P 00 496416 | 55500 | 27/02/2018 |
| KWI1086 | C 00 656581 | 51851 | 20/02/2018 |
| KWX6862 | C 00 652958 | 76332 | 20/02/2018 |
| KYG4870 | P 00 572150 | 60501 | 27/02/2018 |
| KZH6889 | P 00 291647 | 55500 | 19/02/2018 |
| LAD2892 | C 00 656452 | 51851 | 16/02/2018 |
| LAH7334 | E 43 316229 | 60503 | 04/03/2018 |
| LBK3977 | E 43 315089 | 74550 | 03/03/2018 |
| LBV9061 | P 00 566252 | 51851 | 27/02/2018 |
| LLG7534 | P 00 567799 | 55090 | 28/02/2018 |
| LNC3575 | E 43 314921 | 74550 | 03/03/2018 |
| LPA0913 | P 00 569691 | 55412 | 28/02/2018 |
| LQF7810 | E 43 316865 | 74550 | 04/03/2018 |
| LSP7631 | C 00 698889 | 76332 | 20/02/2018 |
| LUU0579 | E 43 314521 | 74550 | 03/03/2018 |
| MCU9035 | E 43 315425 | 74630 | 03/03/2018 |
| MIN1091 | E 43 316288 | 74550 | 04/03/2018 |
| MLJ7364 | E 43 319591 | 75870 | 19/02/2018 |
| MQG2001 | E 43 314542 | 74630 | 02/03/2018 |
| MQX8763 | E 43 316340 | 60503 | 04/03/2018 |
| MSJ5408 | C 00 652844 | 55500 | 21/02/2018 |
| MSP1739 | E 43 316010 | 74550 | 04/03/2018 |
| MTW7781 | C 00 647131 | 51851 | 21/02/2018 |
| MUP0337 | E 43 316514 | 74550 | 04/03/2018 |
| MWE5024 | E 43 316826 | 74550 | 04/03/2018 |
| NGY5182 | P 00 566245 | 60501 | 26/02/2018 |
| NKW0969 | E 43 316336 | 60503 | 04/03/2018 |
| NPH3510 | E 43 319581 | 75870 | 19/02/2018 |
| NRS5363 | P 00 569646 | 55500 | 24/02/2018 |
| NUA6868 | C 00 652840 | 55500 | 21/02/2018 |
| NXY2807 | P 00 573057 | 55500 | 26/02/2018 |
| NXY9317 | P 00 291675 | 55680 | 20/02/2018 |
| NYD0153 | E 43 314600 | 74630 | 03/03/2018 |
| NZY1735 | C 00 678323 | 55500 | 21/02/2018 |
| ODP3390 | C 00 652568 | 54870 | 20/02/2018 |
| OHA1040 | P 00 566247 | 60501 | 26/02/2018 |
| OLR1808 | E 43 314533 | 74550 | 03/03/2018 |
| OLS9766 | E 43 319561 | 75870 | 19/02/2018 |
| OMH8121 | E 43 314904 | 60503 | 03/03/2018 |
| ONN4334 | E 43 315942 | 74550 | 04/03/2018 |
| ONY6770 | E 43 316744 | 74630 | 04/03/2018 |
| OPO7430 | E 43 316076 | 60503 | 04/03/2018 |
| OPU0279 | E 43 313624 | 60503 | 02/03/2018 |
| OPU4148 | E 43 314939 | 60503 | 03/03/2018 |
| OPZ3363 | C 00 678140 | 55680 | 20/02/2018 |
| OQP6957 | E 43 316014 | 74550 | 04/03/2018 |
| ORW6546 | E 43 316625 | 74550 | 04/03/2018 |
| OVH7359 | C 00 652960 | 55500 | 21/02/2018 |
| OWL5477 | C 00 656602 | 51851 | 21/02/2018 |
| OXJ0746 | C 00 654102 | 55411 | 21/02/2018 |
| OYK1315 | P 00 439625 | 55412 | 27/02/2018 |
| OZA1978 | P 00 590042 | 61900 | 27/02/2018 |
| PEW6539 | P 00 567763 | 55500 | 28/02/2018 |
| PGF9074 | P 00 291651 | 55500 | 19/02/2018 |
| PKI9737 | C 00 656021 | 57200 | 19/02/2018 |
| PUA2328 | P 00 567798 | 54870 | 28/02/2018 |
| PUG5817 | E 43 314911 | 74550 | 03/03/2018 |
| PUL5654 | E 43 316802 | 74550 | 04/03/2018 |
| PUU6565 | P 00 291578 | 55680 | 15/02/2018 |
| PVA0928 | C 00 596768 | 55500 | 21/02/2018 |
| PVS6642 | E 43 316982 | 74550 | 04/03/2018 |
| PWE7779 | P 00 291671 | 55680 | 20/02/2018 |
| PWN6902 | E 43 316029 | 60503 | 04/03/2018 |
| PWR5390 | E 43 316692 | 60503 | 04/03/2018 |
| PWS0653 | E 43 314719 | 60503 | 03/03/2018 |
| PXD4373 | P 00 568117 | 55500 | 27/02/2018 |
| PXI4336 | E 43 315760 | 74550 | 04/03/2018 |
| PXS6368 | E 43 319542 | 75870 | 19/02/2018 |
| PXU6152 | E 43 319631 | 75870 | 19/02/2018 |
| PXX4268 | E 43 315489 | 60503 | 03/03/2018 |
| PYF1252 | E 43 316929 | 74550 | 04/03/2018 |
| PYF5850 | C 00 652953 | 55500 | 20/02/2018 |
| PYJ5444 | E 43 315058 | 74550 | 03/03/2018 |
| PYM9894 | E 43 319628 | 75870 | 19/02/2018 |
| PYT9324 | P 00 568136 | 55500 | 28/02/2018 |
| PYW2431 | E 43 315694 | 74630 | 03/03/2018 |
| PZA4483 | E 43 316327 | 60503 | 04/03/2018 |
| PZF7384 | E 43 315439 | 74550 | 03/03/2018 |
| PZK4176 | E 43 315067 | 74550 | 03/03/2018 |
| PZR1004 | E 43 316382 | 74550 | 04/03/2018 |

| | | | |
|---|---|---|---|
| PZR7436 | E 43 316163 | 74550 | 04/03/2018 |
| PZT9134 | E 43 314679 | 74710 | 03/03/2018 |
| PZU9636 | E 43 316088 | 74550 | 04/03/2018 |
| PZY3575 | E 43 316983 | 60503 | 04/03/2018 |
| QIK2876 | C 00 706353 | 55500 | 19/02/2018 |
| QMR5004 | C 00 706322 | 55500 | 20/02/2018 |
| QMT8787 | E 43 316117 | 56732 | 04/03/2018 |
| QMT8931 | E 43 315288 | 74550 | 03/03/2018 |
| QMX0629 | E 43 314054 | 74550 | 02/03/2018 |
| QNA9732 | E 43 315004 | 60503 | 03/03/2018 |
| QNB3761 | E 43 315983 | 74550 | 04/03/2018 |
| QNE7571 | E 43 315884 | 74550 | 04/03/2018 |
| QNK1565 | P 00 291572 | 55680 | 15/02/2018 |
| QNL0849 | E 43 316223 | 60503 | 04/03/2018 |
| QNM6052 | C 00 656166 | 55500 | 20/02/2018 |
| QNN5192 | E 43 316468 | 74550 | 04/03/2018 |
| QNR8131 | E 43 315764 | 74550 | 04/03/2018 |

| | | | |
|---|---|---|---|
| PZS6930 | E 43 316559 | 60503 | 04/03/2018 |
| PZU2228 | E 43 315996 | 60503 | 04/03/2018 |
| PZV0869 | E 43 317576 | 60503 | 05/03/2018 |
| QHQ3604 | E 43 314650 | 74550 | 03/03/2018 |
| QIS6767 | C 00 706319 | 55500 | 20/02/2018 |
| QMR9957 | P 00 572160 | 55500 | 27/02/2018 |
| QMT8815 | P 00 573069 | 55500 | 27/02/2018 |
| QMU6346 | P 00 573066 | 55500 | 27/02/2018 |
| QNA7864 | E 43 317534 | 60503 | 05/03/2018 |
| QNB1612 | E 43 316403 | 74630 | 04/03/2018 |
| QNB9632 | E 43 316734 | 74550 | 04/03/2018 |
| QNF9278 | P 00 573062 | 55500 | 27/02/2018 |
| QNL0317 | C 00 652963 | 55500 | 21/02/2018 |
| QNM0095 | P 00 568128 | 55500 | 28/02/2018 |
| QNN5123 | P 00 568142 | 55500 | 28/02/2018 |
| QNO7555 | P 00 291573 | 55680 | 15/02/2018 |

**ÓRGÃO AUTUADOR: 264770**

**EDITAL DE NOTIFICAÇÃO DE PENALIDADE PELO COMETIMENTO DE INFRAÇÃO DE TRÂNSITO**

O Secretário de Transporte e Trânsito, considerando o disposto nos artigos 24, 281, 282 e seus respectivos incisos da Lei Federal nº 9503/97 - Código de Trânsito Brasileiro - CTB, torna público, de acordo com a Resolução CONTRAN 619/2016 a relação de AUTOS DE INFRAÇÃO DE TRÂNSITO (AIT) validados e processados no lote número: NGW647700190 do dia 09/03/2018.

A partir da data desta publicação, o proprietário pode APRESENTAR O RECURSO NA JARI até dia 13/04/2018. Caso não esteja corretamente relatada a infração ocorrida, apresente RECURSO NA JARI, de acordo com a legislação vigente.

DOCUMENTAÇÃO NECESSÁRIA PARA ENTRADA DE RECURSO JARI (Entrega pessoalmente ou via Correios):

-Cópia da Notificação da penalidade (Disponível para retirada no FACIL STT);
-Cópia do documento do veículo;
-Cópia da CNH ou Permissão para Dirigir;
-Documento de identificação do proprietário;
-Documentos que comprovem a argumentação do recurso JARI.

ENDEREÇO PARA PROTOCOLO DE RECURSO NA JARI:

FACIL STT - ALAMEDA DOS LÍRIOS, 303 - PQ. CECAP (Terminal Rodoviário) - CEP 07190-012

| Placa | Auto de Infração | Código Infração | Data Infração | Valor Multa | Placa | Auto de Infração | Código Infração | Data Infração | Valor Multa |
|---|---|---|---|---|---|---|---|---|---|
| AAY9210 | E 43 255159 | 60503 | 08/01/2018 | 293,47 | ABW2946 | E 43 254251 | 74550 | 07/01/2018 | 130,16 |
| ACV8909 | E 43 254563 | 74550 | 07/01/2018 | 130,16 | AGM0305 | P 00 562343 | 55500 | 19/01/2018 | 130,16 |
| AGO1232 | P 00 562344 | 55500 | 19/01/2018 | 130,16 | AIR0974 | E 43 254247 | 74550 | 07/01/2018 | 130,16 |
| AIW9836 | P 00 563071 | 55090 | 18/01/2018 | 130,16 | AIZ7351 | E 43 256059 | 74550 | 09/01/2018 | 130,16 |
| AJC1230 | E 43 255919 | 74550 | 09/01/2018 | 130,16 | AJO4544 | E 43 254197 | 74550 | 07/01/2018 | 130,16 |
| AJR0323 | E 43 256144 | 60503 | 09/01/2018 | 293,47 | AKF5455 | E 43 254855 | 60503 | 08/01/2018 | 293,47 |
| AKK9614 | E 43 256519 | 74550 | 10/01/2018 | 130,16 | AKZ8743 | E 43 254158 | 60503 | 07/01/2018 | 293,47 |
| ALB0423 | E 43 254192 | 60503 | 07/01/2018 | 293,47 | ALC9529 | E 43 254249 | 74630 | 07/01/2018 | 195,23 |
| ALT9521 | E 43 255443 | 74550 | 09/01/2018 | 130,16 | ALW4824 | E 43 254188 | 74550 | 07/01/2018 | 130,16 |
| AMB8412 | E 43 254312 | 74550 | 07/01/2018 | 130,16 | AMD0692 | E 43 256575 | 74550 | 10/01/2018 | 130,16 |
| AMD1240 | E 43 256483 | 74550 | 10/01/2018 | 130,16 | AMH8402 | E 43 255956 | 74550 | 09/01/2018 | 130,16 |
| AMN8339 | E 43 254220 | 74550 | 07/01/2018 | 130,16 | AMN8339 | E 43 254230 | 74550 | 07/01/2018 | 130,16 |
| AMS6163 | P 00 563073 | 55500 | 18/01/2018 | 130,16 | AMZ5211 | E 43 254647 | 60503 | 07/01/2018 | 293,47 |
| ANC0533 | E 43 256240 | 60503 | 09/01/2018 | 293,47 | ANG2176 | P 00 563090 | 55500 | 18/01/2018 | 130,16 |
| ANL4728 | E 43 254476 | 74550 | 07/01/2018 | 130,16 | ANX2119 | P 00 563216 | 55500 | 19/01/2018 | 130,16 |
| AOW3768 | E 43 255723 | 60503 | 09/01/2018 | 293,47 | API2708 | E 43 256970 | 60503 | 10/01/2018 | 293,47 |
| APL2291 | E 43 254443 | 74550 | 07/01/2018 | 130,16 | APN9674 | E 43 255541 | 74550 | 09/01/2018 | 130,16 |
| APW1221 | E 43 255819 | 60503 | 09/01/2018 | 293,47 | APW2913 | E 43 255627 | 74630 | 09/01/2018 | 195,23 |
| APW2913 | E 43 256938 | 74550 | 10/01/2018 | 130,16 | APW7622 | E 43 254215 | 74550 | 07/01/2018 | 130,16 |
| AQD9808 | E 43 254791 | 74550 | 08/01/2018 | 130,16 | AQS2151 | E 43 255177 | 74550 | 08/01/2018 | 130,16 |
| AQS2151 | E 43 255205 | 74710 | 08/01/2018 | 880,41 | AQS2151 | E 43 256563 | 74630 | 10/01/2018 | 195,23 |
| AQS2151 | E 43 256549 | 74550 | 10/01/2018 | 130,16 | AQT4755 | E 43 255818 | 60503 | 09/01/2018 | 293,47 |
| ARF4552 | E 43 255304 | 60503 | 08/01/2018 | 293,47 | ARG7168 | E 43 255862 | 60503 | 09/01/2018 | 293,47 |
| ARQ4726 | E 43 254668 | 74550 | 07/01/2018 | 130,16 | ARY7819 | E 43 255153 | 60503 | 08/01/2018 | 293,47 |
| ASJ1872 | E 43 255001 | 60503 | 08/01/2018 | 293,47 | ASQ3414 | E 43 254991 | 60503 | 08/01/2018 | 293,47 |
| ASX6667 | E 43 254211 | 74550 | 07/01/2018 | 130,16 | ATD3963 | E 43 255149 | 74550 | 08/01/2018 | 130,16 |
| ATG3506 | E 43 257241 | 60503 | 10/01/2018 | 293,47 | AVC0190 | E 43 254321 | 60503 | 07/01/2018 | 293,47 |
| AVP0075 | E 43 255409 | 74550 | 08/01/2018 | 130,16 | AWG2687 | E 43 254506 | 74550 | 07/01/2018 | 130,16 |
| AWS0109 | E 43 255649 | 74550 | 09/01/2018 | 130,16 | AWW5829 | E 43 256114 | 74550 | 09/01/2018 | 130,16 |
| AWY5483 | E 43 257096 | 74550 | 10/01/2018 | 130,16 | AXE6879 | P 00 558069 | 51851 | 20/01/2018 | 195,23 |
| AXE7143 | E 43 254383 | 56732 | 07/01/2018 | 130,16 | AXV2244 | E 43 255803 | 74550 | 09/01/2018 | 130,16 |
| AYG5162 | E 43 256764 | 60503 | 10/01/2018 | 293,47 | AYP6306 | P 00 559497 | 68661 | 19/01/2018 | 130,16 |
| AYY5739 | P 00 551589 | 55500 | 19/01/2018 | 130,16 | AZC5471 | E 43 256165 | 60503 | 09/01/2018 | 293,47 |
| AZE6299 | E 43 254915 | 60503 | 08/01/2018 | 293,47 | AZE7682 | E 43 255290 | 60503 | 08/01/2018 | 293,47 |
| BAA6798 | P 00 551592 | 55500 | 19/01/2018 | 130,16 | BAC9515 | E 43 255036 | 60503 | 08/01/2018 | 293,47 |
| BAE1426 | P 00 551576 | 55500 | 19/01/2018 | 130,16 | BAG4727 | E 43 256055 | 74550 | 09/01/2018 | 130,16 |
| BAJ9355 | E 43 254462 | 60503 | 07/01/2018 | 293,47 | BAK1046 | E 43 257048 | 74550 | 10/01/2018 | 130,16 |
| BAK3557 | P 00 559502 | 68661 | 19/01/2018 | 130,16 | BAN3298 | P 00 551574 | 55500 | 19/01/2018 | 130,16 |
| BBB2447 | E 43 254041 | 60503 | 07/01/2018 | 293,47 | BBH0405 | E 43 256967 | 60503 | 10/01/2018 | 293,47 |
| BBP8735 | E 43 255046 | 60503 | 08/01/2018 | 293,47 | BFD9882 | E 43 254299 | 74550 | 07/01/2018 | 130,16 |
| BFM2931 | E 43 254497 | 74550 | 07/01/2018 | 130,16 | BFW6560 | E 43 255430 | 74550 | 09/01/2018 | 130,16 |
| BGH0232 | E 43 256547 | 74550 | 10/01/2018 | 130,16 | BGI8298 | E 43 254710 | 74550 | 08/01/2018 | 130,16 |
| BGO1497 | E 43 254734 | 74630 | 08/01/2018 | 195,23 | BHL1163 | P 00 563119 | 54521 | 18/01/2018 | 195,23 |
| BHN7195 | E 43 256932 | 74550 | 10/01/2018 | 130,16 | BIA7171 | E 43 254116 | 60503 | 07/01/2018 | 293,47 |
| BJB5077 | E 43 257010 | 74550 | 10/01/2018 | 130,16 | BJI8501 | E 43 255846 | 60503 | 09/01/2018 | 293,47 |
| BJL2742 | E 43 255860 | 60503 | 09/01/2018 | 293,47 | BJP6811 | E 43 256314 | 74550 | 09/01/2018 | 130,16 |
| BLC5165 | E 43 255123 | 74550 | 08/01/2018 | 130,16 | BLS7059 | E 43 255559 | 74550 | 09/01/2018 | 130,16 |
| BLS7059 | E 43 254818 | 74550 | 08/01/2018 | 130,16 | BLX9390 | P 00 562354 | 51851 | 19/01/2018 | 195,23 |
| BMC0198 | P 00 559790 | 55500 | 19/01/2018 | 130,16 | BMI2401 | P 00 562396 | 51851 | 18/01/2018 | 195,23 |
| BMT4380 | E 43 254820 | 74550 | 08/01/2018 | 130,16 | BMW9010 | P 00 562402 | 55500 | 18/01/2018 | 130,16 |
| BNF2314 | E 43 255970 | 74550 | 09/01/2018 | 130,16 | BNG4295 | E 43 255668 | 74630 | 09/01/2018 | 195,23 |
| BNG4295 | E 43 256995 | 74630 | 10/01/2018 | 195,23 | BNK5488 | E 43 254963 | 74550 | 08/01/2018 | 130,16 |
| BNR1010 | E 43 254093 | 74550 | 07/01/2018 | 130,16 | BNR2858 | E 43 254096 | 60503 | 07/01/2018 | 293,47 |
| BOF1361 | E 43 256103 | 74550 | 09/01/2018 | 130,16 | BOI8419 | E 43 254068 | 74550 | 07/01/2018 | 130,16 |
| BOM1658 | E 43 255495 | 74550 | 09/01/2018 | 130,16 | BOO2541 | E 43 254763 | 74550 | 08/01/2018 | 130,16 |
| BOP7301 | E 43 256157 | 60503 | 09/01/2018 | 293,47 | BOS2025 | E 43 254850 | 74550 | 08/01/2018 | 130,16 |
| BOY6775 | E 43 256760 | 60503 | 10/01/2018 | 293,47 | BPA6335 | E 43 256418 | 74550 | 10/01/2018 | 130,16 |
| BPA6717 | E 43 255232 | 74550 | 08/01/2018 | 130,16 | BPF4193 | E 43 255375 | 74550 | 08/01/2018 | 130,16 |
| BPI3126 | E 43 257249 | 60503 | 10/01/2018 | 293,47 | BPJ2144 | E 43 256127 | 74550 | 09/01/2018 | 130,16 |
| BPN1670 | E 43 255133 | 74550 | 08/01/2018 | 130,16 | BPS4482 | P 00 563148 | 55500 | 19/01/2018 | 130,16 |
| BQO9399 | E 43 254744 | 74550 | 08/01/2018 | 130,16 | BQQ7978 | E 43 255696 | 60503 | 09/01/2018 | 293,47 |
| BRC7586 | E 43 254815 | 74550 | 08/01/2018 | 130,16 | BRG3287 | E 43 254947 | 60503 | 08/01/2018 | 293,47 |
| BRJ0072 | E 43 253620 | 74550 | 06/01/2018 | 130,16 | BRV8343 | E 43 255665 | 60503 | 09/01/2018 | 293,47 |
| BSH3541 | E 43 254539 | 74710 | 07/01/2018 | 880,41 | BSH3541 | E 43 254675 | 74550 | 07/01/2018 | 130,16 |
| BTJ1122 | E 43 257161 | 74550 | 10/01/2018 | 130,16 | BTJ1122 | E 43 257178 | 74550 | 10/01/2018 | 130,16 |
| BUA2588 | E 43 256935 | 74550 | 10/01/2018 | 130,16 | BUA9537 | E 43 254161 | 60503 | 07/01/2018 | 293,47 |
| BUC4011 | E 43 254587 | 74550 | 07/01/2018 | 130,16 | BUL7362 | E 43 256202 | 74550 | 09/01/2018 | 130,16 |
| BUN0723 | E 43 254319 | 74550 | 07/01/2018 | 130,16 | BUN3954 | E 43 256408 | 74550 | 10/01/2018 | 130,16 |
| BUR8184 | E 43 254908 | 60503 | 08/01/2018 | 293,47 | BUT6574 | E 43 255578 | 74550 | 08/01/2018 | 130,16 |
| BVG7104 | E 43 256016 | 74550 | 09/01/2018 | 130,16 | BVR5853 | E 43 256118 | 74550 | 09/01/2018 | 130,16 |
| BVU4626 | E 43 257120 | 74550 | 10/01/2018 | 130,16 | BVU6787 | E 43 256478 | 74550 | 10/01/2018 | 130,16 |
| BVX6417 | E 43 254876 | 74550 | 08/01/2018 | 130,16 | BVY6475 | E 43 255054 | 74550 | 08/01/2018 | 130,16 |
| BWG6900 | E 43 254430 | 74550 | 07/01/2018 | 130,16 | BWH7913 | P 00 563076 | 55500 | 18/01/2018 | 130,16 |
| BXO3531 | E 43 256960 | 60503 | 10/01/2018 | 293,47 | BXS2991 | E 43 255203 | 74550 | 08/01/2018 | 130,16 |
| BXS5220 | P 00 562302 | 51851 | 19/01/2018 | 195,23 | BYE0476 | E 43 254821 | 74550 | 08/01/2018 | 130,16 |
| BYM4579 | E 43 255737 | 60503 | 09/01/2018 | 293,47 | BYZ6501 | E 43 255976 | 74710 | 09/01/2018 | 880,41 |
| BZE0821 | E 43 256634 | 60503 | 10/01/2018 | 293,47 | CAA2692 | E 43 256262 | 74550 | 09/01/2018 | 130,16 |
| CAA3630 | E 43 256803 | 60503 | 10/01/2018 | 293,47 | CAG4021 | E 43 256332 | 74630 | 09/01/2018 | 195,23 |
| CAG4887 | E 43 256850 | 74550 | 10/01/2018 | 130,16 | CAH0322 | E 43 256184 | 60503 | 09/01/2018 | 293,47 |
| CAI1331 | E 43 255321 | 74630 | 08/01/2018 | 195,23 | CAJ6623 | E 43 254100 | 60503 | 07/01/2018 | 293,47 |
| CAK9928 | E 43 255850 | 60503 | 09/01/2018 | 293,47 | CAM0479 | E 43 255994 | 74550 | 09/01/2018 | 130,16 |
| CAO4007 | E 43 256190 | 60503 | 09/01/2018 | 293,47 | CAP3671 | P 00 559792 | 54522 | 19/01/2018 | 195,23 |
| CAV4086 | E 43 254694 | 60503 | 08/01/2018 | 293,47 | CAV8724 | E 43 254626 | 60503 | 07/01/2018 | 293,47 |
| CBN7629 | E 43 256860 | 74550 | 10/01/2018 | 130,16 | CBO3253 | E 43 255731 | 60503 | 09/01/2018 | 293,47 |
| CBQ3872 | E 43 254582 | 60503 | 07/01/2018 | 293,47 | CBQ3872 | E 43 254726 | 60503 | 08/01/2018 | 293,47 |

| | | | | | | | | | | | | | | | | | | | |
|---|---|---|---|---|---|---|---|---|---|---|---|---|---|---|---|---|---|---|---|
| CBV6063 | E 43 255622 | 74550 | 09/01/2018 | 130,16 | CCB7366 | E 43 256191 | 60503 | 09/01/2018 | 293,47 | DDC6823 | E 43 255734 | 60503 | 09/01/2018 | 293,47 | DDD0318 | E 43 254370 | 74550 | 07/01/2018 | 130,16 |
| CCC4308 | E 43 256209 | 74550 | 09/01/2018 | 130,16 | CCF6742 | E 43 254776 | 74550 | 08/01/2018 | 130,16 | DDD7516 | E 43 256011 | 74550 | 09/01/2018 | 130,16 | DDE4973 | E 43 254671 | 74550 | 07/01/2018 | 130,16 |
| CCG7033 | E 43 255729 | 60503 | 09/01/2018 | 293,47 | CCH8361 | E 43 255456 | 74550 | 09/01/2018 | 130,16 | DDI8292 | E 43 254544 | 74550 | 07/01/2018 | 130,16 | DDJ8716 | E 43 255503 | 74550 | 09/01/2018 | 130,16 |
| CCK3104 | E 43 254873 | 60503 | 08/01/2018 | 293,47 | CCO0403 | P 00 563087 | 55500 | 18/01/2018 | 130,16 | DDK6472 | E 43 256092 | 60503 | 09/01/2018 | 293,47 | DDL9742 | E 43 256656 | 60503 | 10/01/2018 | 293,47 |
| CCV6383 | E 43 255888 | 60503 | 09/01/2018 | 293,47 | CDA3457 | E 43 254691 | 60503 | 08/01/2018 | 293,47 | DDW0223 | P 00 558051 | 51851 | 19/01/2018 | 195,23 | DDX7147 | E 43 255809 | 60503 | 09/01/2018 | 293,47 |
| CDC1848 | E 43 254214 | 74550 | 07/01/2018 | 130,16 | CDL6566 | E 43 254964 | 74550 | 08/01/2018 | 130,16 | DDX7436 | E 43 254240 | 74550 | 07/01/2018 | 130,16 | DEB7218 | E 43 255429 | 74630 | 09/01/2018 | 195,23 |
| CDP4217 | E 43 256689 | 74550 | 10/01/2018 | 130,16 | CDQ6620 | E 43 254614 | 74630 | 07/01/2018 | 195,23 | DEE5638 | E 43 254404 | 74630 | 07/01/2018 | 195,23 | DEH0905 | E 43 254653 | 74550 | 07/01/2018 | 130,16 |
| CDQ8705 | E 43 255571 | 74550 | 08/01/2018 | 130,16 | CDY9205 | E 43 256223 | 60503 | 09/01/2018 | 293,47 | DEH3375 | E 43 255347 | 74550 | 08/01/2018 | 130,16 | DEM2724 | P 00 563122 | 55680 | 19/01/2018 | 195,23 |
| CEA0436 | E 43 256393 | 74550 | 10/01/2018 | 130,16 | CEA5688 | E 43 256155 | 60503 | 09/01/2018 | 293,47 | DEM5058 | E 43 254111 | 60503 | 07/01/2018 | 293,47 | DES5730 | P 00 096685 | 51851 | 21/01/2018 | 195,23 |
| CEA6301 | E 43 254774 | 74630 | 08/01/2018 | 195,23 | CEL7035 | E 43 254636 | 60503 | 07/01/2018 | 293,47 | DET1796 | E 43 255215 | 60503 | 08/01/2018 | 293,47 | DEX3665 | E 43 256661 | 74550 | 10/01/2018 | 130,16 |
| CEM8397 | E 43 254759 | 74550 | 08/01/2018 | 130,16 | CEU3655 | P 00 562331 | 55500 | 19/01/2018 | 130,16 | DEY6649 | E 43 254510 | 74550 | 07/01/2018 | 130,16 | DEZ5077 | E 43 254692 | 60503 | 08/01/2018 | 293,47 |
| CEX7480 | E 43 255090 | 74550 | 08/01/2018 | 130,16 | CEX7480 | E 43 255109 | 74550 | 08/01/2018 | 130,16 | DFF0546 | E 43 256080 | 74630 | 09/01/2018 | 195,23 | DFF2337 | E 43 256752 | 60503 | 10/01/2018 | 293,47 |
| CFA6159 | E 43 257058 | 74550 | 10/01/2018 | 130,16 | CFB3522 | E 43 256120 | 74550 | 09/01/2018 | 130,16 | DFN5727 | E 43 254386 | 60503 | 07/01/2018 | 293,47 | DFO0276 | E 43 254271 | 74550 | 07/01/2018 | 130,16 |
| CFC0390 | E 43 255298 | 60503 | 08/01/2018 | 293,47 | CFH2488 | P 00 562329 | 55500 | 19/01/2018 | 130,16 | DFO2860 | E 43 255779 | 74550 | 09/01/2018 | 130,16 | DFP7928 | E 43 255650 | 60503 | 09/01/2018 | 293,47 |
| CFI0796 | E 43 255586 | 74550 | 08/01/2018 | 130,16 | CFO4587 | E 43 257026 | 74550 | 10/01/2018 | 130,16 | DFP7928 | E 43 255677 | 60503 | 09/01/2018 | 293,47 | DFP7928 | E 43 254844 | 60503 | 08/01/2018 | 293,47 |
| CFO7159 | E 43 255190 | 74630 | 08/01/2018 | 195,23 | CFO7159 | E 43 255170 | 74550 | 08/01/2018 | 130,16 | DFV9188 | E 43 254107 | 60503 | 07/01/2018 | 293,47 | DFX8811 | E 43 255697 | 60503 | 09/01/2018 | 293,47 |
| CFO7159 | E 43 256057 | 74550 | 09/01/2018 | 130,16 | CFW6463 | E 43 254054 | 74550 | 07/01/2018 | 130,16 | DGA5765 | P 00 563096 | 55500 | 18/01/2018 | 130,16 | DGA7633 | E 43 254447 | 74550 | 07/01/2018 | 130,16 |
| CGC6535 | P 00 558061 | 68580 | 20/01/2018 | 130,16 | CGG5742 | E 43 256619 | 60503 | 10/01/2018 | 293,47 | DGB3898 | E 43 254749 | 74550 | 08/01/2018 | 130,16 | DGB6067 | E 43 256765 | 74550 | 10/01/2018 | 130,16 |
| CGL0275 | E 43 256513 | 74550 | 10/01/2018 | 130,16 | CGM3189 | E 43 256612 | 60503 | 10/01/2018 | 293,47 | DGD5643 | E 43 255868 | 60503 | 09/01/2018 | 293,47 | DGE0489 | E 43 255155 | 60503 | 08/01/2018 | 293,47 |
| CGO5150 | E 43 255656 | 74550 | 09/01/2018 | 130,16 | CGO8825 | E 43 254983 | 60503 | 08/01/2018 | 293,47 | DGE1096 | E 43 256913 | 74550 | 10/01/2018 | 130,16 | DGE5721 | E 43 255726 | 60503 | 09/01/2018 | 293,47 |
| CGP4879 | E 43 256622 | 60503 | 10/01/2018 | 293,47 | CGP9957 | E 43 255926 | 74550 | 09/01/2018 | 130,16 | DGE7160 | P 00 538429 | 55412 | 19/01/2018 | 195,23 | DGE7202 | E 43 255775 | 74550 | 09/01/2018 | 130,16 |
| CHB8114 | E 43 256047 | 74550 | 09/01/2018 | 130,16 | CHE7216 | E 43 255630 | 74550 | 09/01/2018 | 130,16 | DGE7503 | E 43 254514 | 74550 | 07/01/2018 | 130,16 | DGG1320 | E 43 254411 | 74550 | 07/01/2018 | 130,16 |
| CHM5974 | E 43 254316 | 74550 | 07/01/2018 | 130,16 | CHP9553 | E 43 255306 | 60503 | 08/01/2018 | 293,47 | DGG2861 | E 43 254672 | 74550 | 07/01/2018 | 130,16 | DGK1086 | E 43 255073 | 74550 | 08/01/2018 | 130,16 |
| CHR0363 | E 43 255520 | 74630 | 09/01/2018 | 195,23 | CHS2697 | E 43 254153 | 60503 | 07/01/2018 | 293,47 | DGK4690 | E 43 255695 | 56732 | 09/01/2018 | 130,16 | DGN0165 | E 43 255644 | 74550 | 09/01/2018 | 130,16 |
| CHS3719 | P 00 535310 | 60501 | 19/01/2018 | 293,47 | CHT2955 | E 43 255599 | 74630 | 09/01/2018 | 195,23 | DHG0532 | E 43 256719 | 60503 | 10/01/2018 | 293,47 | DHG4537 | P 00 551590 | 55500 | 19/01/2018 | 130,16 |
| CHT7312 | E 43 254250 | 74550 | 07/01/2018 | 130,16 | CHV8302 | P 00 562397 | 53800 | 18/01/2018 | 130,16 | DHG7425 | E 43 254498 | 74550 | 07/01/2018 | 130,16 | DHH8586 | E 43 254149 | 60503 | 07/01/2018 | 293,47 |
| CHX3184 | P 00 563074 | 55500 | 18/01/2018 | 130,16 | CIC4578 | E 43 255724 | 74550 | 09/01/2018 | 130,16 | DHK3779 | E 43 255645 | 74550 | 09/01/2018 | 130,16 | DHO2528 | E 43 255849 | 60503 | 09/01/2018 | 293,47 |
| CID7006 | E 43 256529 | 74550 | 10/01/2018 | 130,16 | CID9897 | E 43 254115 | 60503 | 07/01/2018 | 293,47 | DHO2889 | E 43 256319 | 74550 | 09/01/2018 | 130,16 | DHU2475 | E 43 254405 | 74550 | 07/01/2018 | 130,16 |
| CIL3300 | E 43 254208 | 74550 | 07/01/2018 | 130,16 | CIM3259 | E 43 254393 | 74550 | 07/01/2018 | 130,16 | DHU7314 | E 43 256961 | 60503 | 10/01/2018 | 293,47 | DHV7409 | E 43 254263 | 74550 | 07/01/2018 | 130,16 |
| CIO2240 | E 43 254369 | 74630 | 07/01/2018 | 195,23 | CIP7891 | E 43 255582 | 74550 | 08/01/2018 | 130,16 | DHV9647 | E 43 254684 | 74550 | 07/01/2018 | 130,16 | DIA3208 | E 43 254055 | 74550 | 07/01/2018 | 130,16 |
| CIP8551 | E 43 257111 | 74550 | 10/01/2018 | 130,16 | CIR4796 | E 43 254325 | 60503 | 07/01/2018 | 293,47 | DIC4267 | P 00 563145 | 55500 | 19/01/2018 | 130,16 | DID7212 | E 43 255659 | 60503 | 09/01/2018 | 293,47 |
| CIT0524 | E 43 254402 | 74550 | 07/01/2018 | 130,16 | CIW1550 | E 43 256546 | 74550 | 10/01/2018 | 130,16 | DID8310 | E 43 254660 | 74550 | 07/01/2018 | 130,16 | DIF4135 | E 43 256496 | 60503 | 10/01/2018 | 293,47 |
| CJB0483 | E 43 254285 | 74550 | 07/01/2018 | 130,16 | CJB8559 | E 43 256021 | 74550 | 09/01/2018 | 130,16 | DIG0986 | E 43 255640 | 74550 | 09/01/2018 | 130,16 | DIG6485 | P 00 559781 | 55500 | 19/01/2018 | 130,16 |
| CJC8063 | E 43 256572 | 74550 | 10/01/2018 | 130,16 | CJJ1193 | E 43 256904 | 74550 | 10/01/2018 | 130,16 | DIH5922 | E 43 255401 | 74550 | 08/01/2018 | 130,16 | DIK2353 | E 43 256309 | 74550 | 09/01/2018 | 130,16 |
| CJJ1248 | E 43 256977 | 74710 | 10/01/2018 | 880,41 | CJJ1248 | E 43 256802 | 74550 | 10/01/2018 | 130,16 | DIK5946 | E 43 254943 | 60503 | 08/01/2018 | 293,47 | DIL2767 | E 43 257081 | 74550 | 10/01/2018 | 130,16 |
| CJP4265 | E 43 257059 | 74630 | 10/01/2018 | 195,23 | CJR6171 | P 00 563095 | 55500 | 18/01/2018 | 130,16 | DIL2767 | E 43 257008 | 74550 | 10/01/2018 | 130,16 | DIM6332 | E 43 257150 | 74550 | 10/01/2018 | 130,16 |
| CJS0284 | E 43 256795 | 74550 | 10/01/2018 | 130,16 | CKA2870 | E 43 256434 | 74630 | 10/01/2018 | 195,23 | DIM7780 | E 43 256991 | 74550 | 10/01/2018 | 130,16 | DIN3527 | E 43 257231 | 60503 | 10/01/2018 | 293,47 |
| CKA2870 | E 43 255455 | 74550 | 09/01/2018 | 130,16 | CKC9993 | E 43 255755 | 60503 | 09/01/2018 | 293,47 | DIN7654 | E 43 256197 | 60503 | 09/01/2018 | 293,47 | DIO1926 | E 43 256892 | 74550 | 10/01/2018 | 130,16 |
| CKD5431 | E 43 255308 | 60503 | 08/01/2018 | 293,47 | CKD5431 | E 43 254489 | 74550 | 07/01/2018 | 130,16 | DIO4266 | E 43 254669 | 74550 | 07/01/2018 | 130,16 | DIZ7893 | E 43 254044 | 74550 | 07/01/2018 | 130,16 |
| CKO3374 | E 43 255389 | 74550 | 08/01/2018 | 130,16 | CKZ9150 | E 43 255354 | 60503 | 08/01/2018 | 293,47 | DJA0102 | E 43 256726 | 60503 | 10/01/2018 | 293,47 | DJA4976 | E 43 256585 | 60503 | 10/01/2018 | 293,47 |
| CLA1971 | E 43 254262 | 74550 | 07/01/2018 | 130,16 | CLA9605 | E 43 255172 | 74550 | 08/01/2018 | 130,16 | DJD7763 | E 43 254966 | 74550 | 08/01/2018 | 130,16 | DJF8120 | E 43 255740 | 60503 | 09/01/2018 | 293,47 |
| CLC8178 | E 43 256002 | 74550 | 09/01/2018 | 130,16 | CLC8178 | E 43 256083 | 74630 | 09/01/2018 | 195,23 | DJI3411 | E 43 255143 | 74550 | 08/01/2018 | 130,16 | DJL0538 | P 00 563106 | 51851 | 18/01/2018 | 195,23 |
| CLI7345 | E 43 254752 | 74550 | 08/01/2018 | 130,16 | CLI8405 | E 43 254909 | 60503 | 08/01/2018 | 293,47 | DJO2452 | E 43 255292 | 60503 | 08/01/2018 | 293,47 | DJP0442 | E 43 254911 | 60503 | 08/01/2018 | 293,47 |
| CLI9866 | E 43 255647 | 74550 | 09/01/2018 | 130,16 | CLN6548 | E 43 255377 | 74550 | 08/01/2018 | 130,16 | DJW2204 | E 43 255552 | 74550 | 09/01/2018 | 130,16 | DKD7224 | E 43 257186 | 60503 | 10/01/2018 | 293,47 |
| CLO9963 | E 43 255011 | 60503 | 08/01/2018 | 293,47 | CLR2251 | E 43 255138 | 74550 | 08/01/2018 | 130,16 | DKN8522 | E 43 255820 | 60503 | 09/01/2018 | 293,47 | DKR2165 | E 43 254825 | 74550 | 08/01/2018 | 130,16 |
| CLS1868 | E 43 254039 | 74550 | 07/01/2018 | 130,16 | CLS5525 | P 00 558056 | 51851 | 20/01/2018 | 195,23 | DKT6269 | E 43 254543 | 74550 | 07/01/2018 | 130,16 | DKV8524 | E 43 254114 | 60503 | 07/01/2018 | 293,47 |
| CLS9764 | E 43 255116 | 74550 | 08/01/2018 | 130,16 | CLV1568 | E 43 256166 | 60503 | 09/01/2018 | 293,47 | DKX2080 | P 00 538427 | 55412 | 19/01/2018 | 195,23 | DKX8146 | E 43 256195 | 60503 | 09/01/2018 | 293,47 |
| CLV7642 | E 43 254663 | 74550 | 07/01/2018 | 130,16 | CLV7642 | E 43 256308 | 74550 | 09/01/2018 | 130,16 | DKZ3891 | E 43 254342 | 74550 | 07/01/2018 | 130,16 | DKZ5476 | E 43 255094 | 74630 | 08/01/2018 | 195,23 |
| CLV9319 | E 43 254219 | 74550 | 07/01/2018 | 130,16 | CLV9606 | E 43 255185 | 74550 | 08/01/2018 | 130,16 | DLA0711 | E 43 256516 | 60503 | 10/01/2018 | 293,47 | DLF5659 | E 43 256964 | 60503 | 10/01/2018 | 293,47 |
| CLW4525 | E 43 255604 | 74550 | 09/01/2018 | 130,16 | CMB4036 | E 43 255267 | 60503 | 08/01/2018 | 293,47 | DLG6637 | E 43 255664 | 60503 | 09/01/2018 | 293,47 | DLM4428 | E 43 254428 | 74550 | 07/01/2018 | 130,16 |
| CMC0910 | P 00 562337 | 51851 | 19/01/2018 | 195,23 | CMC0940 | E 43 255220 | 74550 | 08/01/2018 | 130,16 | DLP5144 | E 43 255022 | 60503 | 08/01/2018 | 293,47 | DLP5932 | E 43 257240 | 60503 | 10/01/2018 | 293,47 |
| CMD4277 | E 43 255274 | 60503 | 08/01/2018 | 293,47 | CME4068 | E 43 255085 | 74550 | 08/01/2018 | 130,16 | DLQ5709 | P 00 563132 | 55500 | 19/01/2018 | 130,16 | DLS8877 | E 43 254646 | 60503 | 07/01/2018 | 293,47 |
| CME6440 | E 43 254139 | 74550 | 07/01/2018 | 130,16 | CMH7113 | E 43 254507 | 74550 | 07/01/2018 | 130,16 | DLU4204 | E 43 254150 | 60503 | 07/01/2018 | 293,47 | DLU6767 | E 43 254488 | 74550 | 07/01/2018 | 130,16 |
| CMM8673 | E 43 254382 | 60503 | 07/01/2018 | 293,47 | CMO8818 | E 43 256146 | 60503 | 09/01/2018 | 293,47 | DMA7405 | E 43 254277 | 74550 | 07/01/2018 | 130,16 | DMB9657 | E 43 256491 | 74550 | 10/01/2018 | 130,16 |
| CNG9003 | E 43 256473 | 74550 | 10/01/2018 | 130,16 | CNM3734 | E 43 254922 | 60503 | 08/01/2018 | 293,47 | DMC1132 | E 43 254595 | 60503 | 07/01/2018 | 293,47 | DMC3243 | E 43 255990 | 74550 | 09/01/2018 | 130,16 |
| CNP5355 | E 43 254407 | 74550 | 07/01/2018 | 130,16 | CNS3100 | E 43 257022 | 74550 | 10/01/2018 | 130,16 | DMC6329 | E 43 255964 | 74550 | 09/01/2018 | 130,16 | DME2217 | E 43 256808 | 74630 | 10/01/2018 | 195,23 |
| CNW3413 | E 43 256903 | 74550 | 10/01/2018 | 130,16 | CNW3413 | E 43 256910 | 74550 | 10/01/2018 | 130,16 | DME2217 | E 43 256828 | 74550 | 10/01/2018 | 130,16 | DME2398 | E 43 255591 | 74550 | 08/01/2018 | 130,16 |
| COB5165 | E 43 254327 | 60503 | 07/01/2018 | 293,47 | COB8223 | E 43 254232 | 74550 | 07/01/2018 | 130,16 | DME4228 | E 43 255242 | 60503 | 08/01/2018 | 293,47 | DMF2816 | P 00 563093 | 55500 | 18/01/2018 | 130,16 |
| COF6428 | E 43 254769 | 74550 | 08/01/2018 | 130,16 | COK1190 | E 43 257060 | 74550 | 10/01/2018 | 130,16 | DMG9812 | E 43 254548 | 74550 | 07/01/2018 | 130,16 | DMH4383 | E 43 256225 | 60503 | 09/01/2018 | 293,47 |
| COM0701 | E 43 255078 | 60503 | 08/01/2018 | 293,47 | COM1006 | E 43 254515 | 74630 | 07/01/2018 | 195,23 | DMJ0552 | E 43 254459 | 60503 | 07/01/2018 | 293,47 | DMM1156 | E 43 255275 | 60503 | 08/01/2018 | 293,47 |
| COM1006 | E 43 255580 | 74550 | 08/01/2018 | 130,16 | COM1006 | E 43 255419 | 74550 | 09/01/2018 | 130,16 | DMM7278 | E 43 254338 | 60503 | 07/01/2018 | 293,47 | DMO3599 | E 43 255067 | 74550 | 08/01/2018 | 130,16 |
| COM9147 | E 43 256459 | 74550 | 10/01/2018 | 130,16 | COR8320 | E 43 255467 | 74550 | 09/01/2018 | 130,16 | DMP6773 | E 43 254047 | 74550 | 07/01/2018 | 130,16 | DMR5260 | E 43 255117 | 74550 | 08/01/2018 | 130,16 |
| CPB3774 | E 43 256364 | 74550 | 10/01/2018 | 130,16 | CPB3774 | E 43 256988 | 74550 | 10/01/2018 | 130,16 | DMR9181 | E 43 256832 | 74550 | 10/01/2018 | 130,16 | DMR9181 | E 43 256771 | 74550 | 10/01/2018 | 130,16 |
| CPB4520 | E 43 256224 | 60503 | 09/01/2018 | 293,47 | CPG2529 | E 43 255350 | 74550 | 08/01/2018 | 130,16 | DMW1576 | E 43 255013 | 60503 | 08/01/2018 | 293,47 | DMW5318 | E 43 254784 | 60503 | 08/01/2018 | 293,47 |
| CPI2407 | P 00 562339 | 55500 | 19/01/2018 | 130,16 | CPP2595 | E 43 254419 | 74550 | 07/01/2018 | 130,16 | DMW9450 | E 43 256629 | 60503 | 10/01/2018 | 293,47 | DNI8146 | E 43 254521 | 74550 | 07/01/2018 | 130,16 |
| CPQ9413 | E 43 254279 | 74550 | 07/01/2018 | 130,16 | CPU0999 | E 43 254415 | 74630 | 07/01/2018 | 195,23 | DNR4730 | E 43 254317 | 74550 | 07/01/2018 | 130,16 | DNY4183 | E 43 256387 | 74550 | 10/01/2018 | 130,16 |
| CPU3506 | E 43 254049 | 74550 | 07/01/2018 | 130,16 | CPX1117 | E 43 256412 | 74710 | 10/01/2018 | 880,41 | DOD6090 | E 43 255841 | 60503 | 09/01/2018 | 293,47 | DOD7987 | E 43 256896 | 74550 | 10/01/2018 | 130,16 |
| CPZ3462 | E 43 256584 | 60503 | 10/01/2018 | 293,47 | CQF3263 | E 43 255063 | 60503 | 08/01/2018 | 293,47 | DOG2094 | E 43 256239 | 60503 | 09/01/2018 | 293,47 | DOG3574 | E 43 254690 | 60503 | 08/01/2018 | 293,47 |
| CQR2663 | E 43 256277 | 74550 | 09/01/2018 | 130,16 | CQR3316 | E 43 256809 | 74550 | 10/01/2018 | 130,16 | DOL6544 | E 43 256571 | 74550 | 10/01/2018 | 130,16 | DOL7101 | E 43 254553 | 74630 | 07/01/2018 | 195,23 |
| CQY9451 | E 43 256109 | 74550 | 09/01/2018 | 130,16 | CQY9451 | E 43 256104 | 74550 | 09/01/2018 | 130,16 | DOR4047 | E 43 254645 | 60503 | 07/01/2018 | 293,47 | DOS2872 | E 43 255358 | 60503 | 08/01/2018 | 293,47 |
| CRB4762 | E 43 256379 | 74550 | 10/01/2018 | 130,16 | CRD9134 | E 43 254400 | 74550 | 07/01/2018 | 130,16 | DOS5401 | E 43 256846 | 74550 | 10/01/2018 | 130,16 | DOS5489 | E 43 257113 | 74550 | 10/01/2018 | 130,16 |
| CRI5718 | E 43 255434 | 74550 | 09/01/2018 | 130,16 | CRK8067 | E 43 255382 | 74550 | 08/01/2018 | 130,16 | DOS5489 | E 43 256255 | 74550 | 09/01/2018 | 130,16 | DOS7021 | E 43 254570 | 74630 | 07/01/2018 | 195,23 |
| CRL2446 | E 43 254265 | 74550 | 07/01/2018 | 130,16 | CRL9912 | E 43 255975 | 74630 | 09/01/2018 | 195,23 | DOT3476 | E 43 254994 | 60503 | 08/01/2018 | 293,47 | DPA1955 | E 43 257068 | 74550 | 10/01/2018 | 130,16 |
| CRN7859 | E 43 254978 | 60503 | 08/01/2018 | 293,47 | CRQ4803 | E 43 254276 | 74550 | 07/01/2018 | 130,16 | DPB3456 | E 43 254961 | 74550 | 08/01/2018 | 130,16 | DPF1426 | E 43 255235 | 74550 | 08/01/2018 | 130,16 |
| CRS1851 | E 43 256953 | 60503 | 10/01/2018 | 293,47 | CRW7493 | E 43 256851 | 74550 | 10/01/2018 | 130,16 | DPF1566 | E 43 256545 | 74550 | 10/01/2018 | 130,16 | DPG5325 | E 43 257122 | 74550 | 10/01/2018 | 130,16 |
| CSB7500 | E 43 254754 | 74550 | 08/01/2018 | 130,16 | CSB8985 | P 00 562395 | 51851 | 18/01/2018 | 195,23 | DPG5325 | E 43 255508 | 74550 | 09/01/2018 | 130,16 | DPH2254 | E 43 256973 | 74550 | 10/01/2018 | 130,16 |
| CSE1726 | E 43 255225 | 74630 | 08/01/2018 | 195,23 | CSI1714 | E 43 254423 | 74550 | 07/01/2018 | 130,16 | DPK0911 | E 43 256479 | 74630 | 10/01/2018 | 195,23 | DPN4036 | E 43 256882 | 74550 | 10/01/2018 | 130,16 |
| CSI6240 | E 43 255981 | 74550 | 09/01/2018 | 130,16 | CSN1277 | E 43 255507 | 74630 | 09/01/2018 | 195,23 | DPP5218 | E 43 255982 | 74550 | 09/01/2018 | 130,16 | DPP7232 | E 43 256368 | 74630 | 10/01/2018 | 195,23 |
| CSN1277 | E 43 256348 | 74630 | 09/01/2018 | 195,23 | CSQ7667 | P 00 562312 | 55500 | 19/01/2018 | 130,16 | DPR3671 | E 43 254296 | 74550 | 07/01/2018 | 130,16 | DPS8368 | E 43 254822 | 74630 | 08/01/2018 | 195,23 |
| CTB0573 | E 43 254974 | 74550 | 08/01/2018 | 130,16 | CTB5180 | E 43 255625 | 74550 | 09/01/2018 | 130,16 | DPT1211 | E 43 254438 | 74550 | 07/01/2018 | 130,16 | DPX8874 | E 43 255315 | 74550 | 08/01/2018 | 130,16 |
| CTB5637 | E 43 255658 | 60503 | 09/01/2018 | 293,47 | CTG3357 | E 43 255368 | 74550 | 08/01/2018 | 130,16 | DQB2574 | E 43 255131 | 74550 | 08/01/2018 | 130,16 | DQB2800 | E 43 256378 | 74550 | 10/01/2018 | 130,16 |
| CTJ1797 | E 43 254533 | 74550 | 07/01/2018 | 130,16 | CTJ5111 | E 43 256830 | 74550 | 10/01/2018 | 130,16 | DQB3794 | E 43 255969 | 74550 | 09/01/2018 | 130,16 | DQC2778 | E 43 256089 | 60503 | 09/01/2018 | 293,47 |
| CTR6857 | E 43 256866 | 74630 | 10/01/2018 | 195,23 | CUC5225 | E 43 254094 | 74550 | 07/01/2018 | 130,16 | DQE0809 | E 43 254302 | 74550 | 07/01/2018 | 130,16 | DQE6767 | E 43 257054 | 74550 | 10/01/2018 | 130,16 |
| CUY1234 | E 43 255465 | 74550 | 09/01/2018 | 130,16 | CUY1234 | E 43 256963 | 60503 | 10/01/2018 | 293,47 | DQH6099 | P 00 562323 | 53800 | 19/01/2018 | 130,16 | DQJ0900 | E 43 257199 | 60503 | 10/01/2018 | 293,47 |
| CVA1657 | P 00 562357 | 51851 | 19/01/2018 | 195,23 | CVA7278 | E 43 254897 | 60503 | 08/01/2018 | 293,47 | DQJ9796 | E 43 256028 | 74710 | 09/01/2018 | 880,41 | DQK0505 | P 00 551601 | 55500 | 20/01/2018 | 130,16 |
| CVB5248 | E 43 255372 | 74550 | 08/01/2018 | 130,16 | CVC7382 | E 43 254577 | 60503 | 07/01/2018 | 293,47 | DQK5509 | E 43 255924 | 74550 | 09/01/2018 | 130,16 | DQK7417 | E 43 254051 | 74550 | 07/01/2018 | 130,16 |
| CVE0738 | E 43 254439 | 74550 | 07/01/2018 | 130,16 | CVE4535 | P 00 559800 | 55500 | 19/01/2018 | 130,16 | DQM8473 | E 43 254484 | 74550 | 07/01/2018 | 130,16 | DQN9810 | P 00 562310 | 54521 | 19/01/2018 | 195,23 |
| CVE7296 | E 43 256235 | 60503 | 09/01/2018 | 293,47 | CVM8225 | E 43 256031 | 60503 | 09/01/2018 | 293,47 | DQQ5484 | E 43 255866 | 60503 | 09/01/2018 | 293,47 | DQR3567 | E 43 255041 | 60503 | 08/01/2018 | 293,47 |
| CVR3154 | E 43 256981 | 74550 | 10/01/2018 | 130,16 | CVR6978 | E 43 255792 | 74550 | 09/01/2018 | 130,16 | DQU9243 | P 00 562359 | 57200 | 19/01/2018 | 195,23 | DQV7170 | E 43 255440 | 74550 | 09/01/2018 | 130,16 |
| CVS5325 | E 43 256030 | 60503 | 09/01/2018 | 293,47 | CVT9784 | E 43 255343 | 74550 | 08/01/2018 | 130,16 | DQY2082 | E 43 256430 | 74550 | 10/01/2018 | 130,16 | DRA8730 | E 43 255374 | 74550 | 08/01/2018 | 130,16 |
| CVT9784 | E 43 254988 | 60503 | 08/01/2018 | 293,47 | CVY3616 | E 43 254376 | 60503 | 07/01/2018 | 293,47 | DRE0443 | E 43 256522 | 74550 | 10/01/2018 | 130,16 | DRE0443 | E 43 256883 | 74550 | 10/01/2018 | 130,16 |
| CVY6765 | E 43 255949 | 74630 | 09/01/2018 | 195,23 | CWF1742 | E 43 254925 | 60503 | 08/01/2018 | 293,47 | DRF5315 | E 43 256037 | 60503 | 09/01/2018 | 293,47 | DRJ9496 | P 00 563098 | 55090 | 18/01/2018 | 130,16 |
| CWF2301 | E 43 255303 | 60503 | 08/01/2018 | 293,47 | CWH2009 | E 43 255704 | 60503 | 09/01/2018 | 293,47 | DRK3994 | E 43 256699 | 60503 | 10/01/2018 | 293,47 | DRK4078 | P 00 563077 | 55500 | 18/01/2018 | 130,16 |
| CWH3684 | E 43 255796 | 74550 | 09/01/2018 | 130,16 | CWH9326 | P 00 563086 | 55500 | 18/01/2018 | 130,16 | DRK4675 | E 43 257148 | 74550 | 10/01/2018 | 130,16 | DRL2658 | E 43 256431 | 74550 | 10/01/2018 | 130,16 |
| CWM5380 | E 43 255003 | 60503 | 08/01/2018 | 293,47 | CWO3434 | E 43 256893 | 74550 | 10/01/2018 | 130,16 | DRL7232 | P 00 562325 | 55500 | 19/01/2018 | 130,16 | DRM3360 | P 00 563197 | 55500 | 19/01/2018 | 130,16 |
| CWO9454 | E 43 255574 | 74550 | 08/01/2018 | 130,16 | CWX2654 | E 43 254314 | 74550 | 07/01/2018 | 130,16 | DRM9165 | E 43 255000 | 60503 | 08/01/2018 | 293,47 | DRN1536 | E 43 256375 | 74550 | 10/01/2018 | 130,16 |
| CXB9326 | E 43 256590 | 60503 | 10/01/2018 | 293,47 | CXD5152 | E 43 254905 | 60503 | 08/01/2018 | 293,47 | DRO7583 | E 43 254557 | 74550 | 07/01/2018 | 130,16 | DRR1427 | E 43 255271 | 60503 | 08/01/2018 | 293,47 |
| CXG8426 | E 43 256864 | 74630 | 10/01/2018 | 195,23 | CXM4660 | E 43 255427 | 74550 | 09/01/2018 | 130,16 | DRR9005 | E 43 255261 | 60503 | 08/01/2018 | 293,47 | DRS6003 | E 43 256133 | 74550 | 09/01/2018 | 130,16 |
| CXQ8825 | E 43 256234 | 60503 | 09/01/2018 | 293,47 | CXU0194 | P 00 562321 | 51851 | 19/01/2018 | 195,23 | DRT1936 | P 00 562398 | 76332 | 18/01/2018 | 293,47 | DRZ2397 | P 00 563081 | 54521 | 18/01/2018 | 195,23 |
| CXU0999 | E 43 256715 | 60503 | 10/01/2018 | 293,47 | CXU4228 | P 00 563065 | 73661 | 18/01/2018 | 130,16 | DSC6940 | E 43 254350 | 74550 | 07/01/2018 | 130,16 | DSE8310 | E 43 255785 | 74550 | 09/01/2018 | 130,16 |
| CXU5500 | E 43 257236 | 60503 | 10/01/2018 | 293,47 | CXX8917 | P 00 563100 | 54521 | 18/01/2018 | 195,23 | DSF0383 | E 43 255634 | 74550 | 09/01/2018 | 130,16 | DSF1023 | E 43 255186 | 74550 | 08/01/2018 | 130,16 |
| CYB4739 | E 43 257028 | 74550 | 10/01/2018 | 130,16 | CYH8380 | E 43 256983 | 74550 | 10/01/2018 | 130,16 | DSF1719 | E 43 254254 | 74550 | 07/01/2018 | 130,16 | DSF2670 | P 00 558047 | 51851 | 19/01/2018 | 195,23 |
| CYI8967 | E 43 255847 | 60503 | 09/01/2018 | 293,47 | CYP1928 | E 43 256231 | 74550 | 09/01/2018 | 130,16 | DSF4652 | E 43 254077 | 60503 | 07/01/2018 | 293,47 | DSF6459 | E 43 255230 | 74630 | 08/01/2018 | 195,23 |
| CYP7846 | E 43 254845 | 74550 | 08/01/2018 | 130,16 | CYY6555 | E 43 254590 | 74630 | 07/01/2018 | 195,23 | DSF6873 | E 43 255678 | 60503 | 09/01/2018 | 293,47 | DSF6964 | E 43 255414 | 74550 | 08/01/2018 | 130,16 |
| CYY7974 | E 43 254581 | 60503 | 07/01/2018 | 293,47 | CYY9728 | E 43 256591 | 60503 | 10/01/2018 | 293,47 | DSF8081 | E 43 255313 | 74550 | 08/01/2018 | 130,16 | DSH9106 | P 00 563112 | 55090 | 18/01/2018 | 130,16 |
| CYY9789 | P 00 562401 | 55500 | 18/01/2018 | 130,16 | CZB3535 | E 43 255738 | 60503 | 09/01/2018 | 293,47 | DSI9295 | E 43 256397 | 74550 | 10/01/2018 | 130,16 | DSI9295 | E 43 255802 | 74630 | 09/01/2018 | 195,23 |
| CZH9487 | E 43 254174 | 60503 | 07/01/2018 | 293,47 | CZL7896 | E 43 254728 | 74550 | 08/01/2018 | 130,16 | DSL1483 | E 43 256857 | 74550 | 10/01/2018 | 130,16 | DSO0236 | E 43 255709 | 60503 | 09/01/2018 | 293,47 |
| CZM4049 | E 43 254190 | 60503 | 07/01/2018 | 293,47 | CZU3898 | E 43 256438 | 74630 | 10/01/2018 | 195,23 | DSO7455 | E 43 256040 | 74630 | 09/01/2018 | 195,23 | DSO7455 | E 43 255950 | 74710 | 09/01/2018 | 880,41 |
| DAE8343 | E 43 256580 | 74630 | 10/01/2018 | 195,23 | DAJ1319 | E 43 255218 | 74550 | 08/01/2018 | 130,16 | DSP8971 | E 43 256205 | 74550 | 09/01/2018 | 130,16 | DSQ4667 | E 43 255867 | 60503 | 09/01/2018 | 293,47 |
| DAL2200 | E 43 255424 | 74550 | 09/01/2018 | 130,16 | DAL2662 | E 43 254273 | 74550 | 07/01/2018 | 130,16 | DSS5603 | P 00 563083 | 51851 | 18/01/2018 | 195,23 | DST2933 | P 00 096684 | 76331 | 21/01/2018 | 293,47 |
| DAL2662 | E 43 254268 | 74550 | 07/01/2018 | 130,16 | DAN1640 | E 43 256426 | 74550 | 10/01/2018 | 130,16 | DSU5505 | E 43 255999 | 74630 | 09/01/2018 | 195,23 | DSU8550 | E 43 254628 | 74550 | 07/01/2018 | 130,16 |
| DAS4485 | E 43 255464 | 74550 | 09/01/2018 | 130,16 | DAU3328 | E 43 257183 | 60503 | 10/01/2018 | 293,47 | DSX9380 | P 00 538431 | 55412 | 19/01/2018 | 195,23 | DSY4168 | E

| | | | | | | | | | | |
|---|---|---|---|---|---|---|---|---|---|---|
| DUL9951 | P 00 559521 | 57970 | 19/01/2018 | 2.934,70 | DUM3160 | E 43 254460 | 60503 | 07/01/2018 | 293,47 |
| DUM3266 | E 43 255356 | 60503 | 08/01/2018 | 293,47 | DUM3659 | E 43 257190 | 60503 | 10/01/2018 | 293,47 |
| DUM6413 | E 43 256490 | 74550 | 10/01/2018 | 130,16 | DUM7063 | E 43 256530 | 74550 | 10/01/2018 | 130,16 |
| DUM9135 | E 43 256179 | 60503 | 09/01/2018 | 293,47 | DUO3715 | E 43 255794 | 74550 | 09/01/2018 | 130,16 |
| DUP8552 | E 43 256947 | 74550 | 10/01/2018 | 130,16 | DUP9808 | P 00 559788 | 53800 | 19/01/2018 | 130,16 |
| DUS1992 | E 43 254622 | 74550 | 07/01/2018 | 130,16 | DUS6510 | E 43 256029 | 60503 | 09/01/2018 | 293,47 |
| DUU0021 | E 43 255012 | 60503 | 08/01/2018 | 293,47 | DUU7277 | E 43 254371 | 74550 | 07/01/2018 | 130,16 |
| DUU7277 | E 43 256811 | 74550 | 10/01/2018 | 130,16 | DUZ7495 | E 43 256535 | 74550 | 10/01/2018 | 130,16 |
| DVB7532 | E 43 256682 | 74550 | 10/01/2018 | 130,16 | DVC8093 | E 43 254424 | 74550 | 07/01/2018 | 130,16 |
| DVD4065 | E 43 255688 | 60503 | 09/01/2018 | 293,47 | DVD8326 | E 43 255587 | 74550 | 08/01/2018 | 130,16 |
| DVJ3656 | E 43 256933 | 74550 | 10/01/2018 | 130,16 | DVK9690 | E 43 255367 | 74550 | 08/01/2018 | 130,16 |
| DVL2246 | E 43 257184 | 60503 | 10/01/2018 | 293,47 | DVL7028 | E 43 255978 | 74550 | 09/01/2018 | 130,16 |
| DVN4354 | E 43 255466 | 74550 | 09/01/2018 | 130,16 | DVN4558 | E 43 254554 | 74550 | 07/01/2018 | 130,16 |
| DVR6223 | E 43 254529 | 74550 | 07/01/2018 | 130,16 | DVT2971 | E 43 256377 | 74550 | 10/01/2018 | 130,16 |
| DWD7658 | E 43 257214 | 74630 | 10/01/2018 | 195,23 | DWJ9164 | E 43 255883 | 60503 | 09/01/2018 | 293,47 |
| DWK4031 | E 43 256154 | 60503 | 09/01/2018 | 293,47 | DWM3706 | E 43 254427 | 74550 | 07/01/2018 | 130,16 |
| DWN7427 | E 43 256730 | 60503 | 10/01/2018 | 293,47 | DWO1657 | E 43 256153 | 60503 | 09/01/2018 | 293,47 |
| DWO5080 | P 00 562334 | 55500 | 19/01/2018 | 130,16 | DWP7003 | E 43 254696 | 60503 | 08/01/2018 | 293,47 |
| DWQ4410 | E 43 256550 | 74550 | 10/01/2018 | 130,16 | DWR4659 | E 43 256259 | 74630 | 09/01/2018 | 195,23 |
| DWR9057 | E 43 257141 | 74550 | 10/01/2018 | 130,16 | DWR9767 | E 43 255339 | 60503 | 08/01/2018 | 293,47 |
| DWS5866 | P 00 563104 | 55500 | 18/01/2018 | 130,16 | DXA1633 | E 43 257144 | 74550 | 10/01/2018 | 130,16 |
| DXG6056 | E 43 255951 | 74550 | 09/01/2018 | 130,16 | DXG7843 | E 43 255371 | 74550 | 08/01/2018 | 130,16 |
| DXH0820 | E 43 254757 | 74550 | 08/01/2018 | 130,16 | DXH1611 | E 43 257076 | 74550 | 10/01/2018 | 130,16 |
| DXH7344 | E 43 256015 | 74550 | 09/01/2018 | 130,16 | DXP8789 | E 43 256049 | 74550 | 09/01/2018 | 130,16 |
| DXQ6837 | P 00 562350 | 55500 | 19/01/2018 | 130,16 | DXS9499 | P 00 563084 | 55500 | 18/01/2018 | 130,16 |
| DXW0994 | E 43 255618 | 74550 | 09/01/2018 | 130,16 | DYA9496 | E 43 254968 | 74550 | 08/01/2018 | 130,16 |
| DYB7046 | E 43 255118 | 74550 | 08/01/2018 | 130,16 | DYC3566 | E 43 255641 | 74550 | 09/01/2018 | 130,16 |
| DYE4014 | E 43 256777 | 74550 | 10/01/2018 | 130,16 | DYE5402 | E 43 256357 | 74550 | 09/01/2018 | 130,16 |
| DYE8238 | E 43 256246 | 74550 | 09/01/2018 | 130,16 | DYF2475 | E 43 256441 | 74550 | 10/01/2018 | 130,16 |
| DYF8354 | E 43 254827 | 74550 | 08/01/2018 | 130,16 | DYH4406 | E 43 254899 | 60503 | 08/01/2018 | 293,47 |
| DYH7637 | E 43 255608 | 74550 | 09/01/2018 | 130,16 | DYI1210 | E 43 255857 | 60503 | 09/01/2018 | 293,47 |
| DYI6389 | E 43 255932 | 74550 | 09/01/2018 | 130,16 | DYJ2975 | E 43 255815 | 74550 | 09/01/2018 | 130,16 |
| DYJ5793 | E 43 256746 | 60503 | 10/01/2018 | 293,47 | DYJ9068 | E 43 255099 | 74550 | 08/01/2018 | 130,16 |
| DYY9704 | E 43 255810 | 74550 | 09/01/2018 | 130,16 | DYZ8909 | E 43 257073 | 74550 | 10/01/2018 | 130,16 |
| DZA7540 | E 43 255302 | 60503 | 08/01/2018 | 293,47 | DZB2657 | E 43 256901 | 74550 | 10/01/2018 | 130,16 |
| DZB3620 | E 43 254834 | 74550 | 08/01/2018 | 130,16 | DZB7555 | E 43 255380 | 74550 | 08/01/2018 | 130,16 |
| DZB8917 | P 00 258532 | 55500 | 19/01/2018 | 130,16 | DZC2597 | E 43 256669 | 74550 | 10/01/2018 | 130,16 |
| DZC6863 | E 43 255780 | 74550 | 09/01/2018 | 130,16 | DZE6057 | E 43 255444 | 74630 | 09/01/2018 | 195,23 |
| DZF3670 | E 43 255484 | 74550 | 09/01/2018 | 130,16 | DZH3499 | E 43 254652 | 74550 | 07/01/2018 | 130,16 |
| DZP4298 | E 43 256949 | 60503 | 10/01/2018 | 293,47 | DZS8735 | E 43 256601 | 74550 | 10/01/2018 | 130,16 |
| DZX4782 | E 43 256122 | 74550 | 09/01/2018 | 130,16 | DZX5919 | E 43 254298 | 74550 | 07/01/2018 | 130,16 |
| DZX6901 | E 43 254859 | 60503 | 08/01/2018 | 293,47 | EAA2418 | E 43 255432 | 74710 | 09/01/2018 | 880,41 |
| EAD8886 | E 43 255646 | 74630 | 09/01/2018 | 195,23 | EAL0796 | E 43 255341 | 74550 | 08/01/2018 | 130,16 |
| EAL6022 | P 00 562306 | 51851 | 19/01/2018 | 195,23 | EAL6022 | P 00 562307 | 76331 | 19/01/2018 | 293,47 |
| EAM5010 | E 43 254620 | 74550 | 07/01/2018 | 130,16 | EAQ0725 | P 00 559494 | 55920 | 19/01/2018 | 130,16 |
| EAS0255 | E 43 254924 | 60503 | 08/01/2018 | 293,47 | EAZ9019 | E 43 256676 | 74550 | 10/01/2018 | 130,16 |
| EBB0089 | E 43 257176 | 74550 | 10/01/2018 | 130,16 | EBB0554 | E 43 257055 | 74550 | 10/01/2018 | 130,16 |
| EBB0598 | E 43 254306 | 74550 | 07/01/2018 | 130,16 | EBB3126 | E 43 255316 | 74550 | 08/01/2018 | 130,16 |
| EBC1822 | E 43 254583 | 60503 | 07/01/2018 | 293,47 | EBE3137 | E 43 255829 | 60503 | 09/01/2018 | 293,47 |
| EBF7324 | P 00 563162 | 55500 | 19/01/2018 | 130,16 | EBG1462 | E 43 255202 | 74550 | 08/01/2018 | 130,16 |
| EBJ7390 | E 43 256725 | 60503 | 10/01/2018 | 293,47 | EBK5173 | E 43 254246 | 74550 | 07/01/2018 | 130,16 |
| EBK9539 | E 43 254186 | 60503 | 07/01/2018 | 293,47 | EBL2247 | E 43 255863 | 60503 | 09/01/2018 | 293,47 |
| EBM9750 | E 43 256878 | 74550 | 10/01/2018 | 130,16 | EBO8128 | E 43 256533 | 74550 | 10/01/2018 | 130,16 |
| EBO9489 | E 43 254461 | 60503 | 07/01/2018 | 293,47 | EBP3465 | E 43 254689 | 60503 | 08/01/2018 | 293,47 |
| EBS1791 | E 43 256749 | 60503 | 10/01/2018 | 293,47 | EBS8859 | E 43 255237 | 74550 | 08/01/2018 | 130,16 |
| EBV7248 | P 00 538426 | 55412 | 19/01/2018 | 195,23 | EBW2530 | E 43 255865 | 60503 | 09/01/2018 | 293,47 |
| EBW4052 | E 43 254472 | 74550 | 07/01/2018 | 130,16 | EBZ6813 | P 00 562351 | 55500 | 19/01/2018 | 130,16 |
| ECM9648 | P 00 562407 | 51851 | 19/01/2018 | 195,23 | ECM9648 | P 00 562408 | 73661 | 19/01/2018 | 130,16 |
| ECO9190 | E 43 254677 | 74550 | 07/01/2018 | 130,16 | ECT7962 | E 43 256056 | 74550 | 09/01/2018 | 130,16 |
| EDA1041 | E 43 256071 | 74630 | 09/01/2018 | 195,23 | EDA1750 | E 43 255125 | 74550 | 08/01/2018 | 130,16 |
| EDB9564 | E 43 255359 | 74550 | 08/01/2018 | 130,16 | EDC0460 | P 00 562410 | 51851 | 19/01/2018 | 195,23 |
| EDC0720 | E 43 254975 | 74550 | 08/01/2018 | 130,16 | EDC1115 | E 43 254785 | 74550 | 08/01/2018 | 130,16 |
| EDC1751 | P 00 535312 | 76331 | 19/01/2018 | 293,47 | EDC4888 | E 43 254532 | 74550 | 07/01/2018 | 130,16 |
| EDC6133 | E 43 254761 | 74550 | 08/01/2018 | 130,16 | EDC8283 | E 43 255386 | 74550 | 08/01/2018 | 130,16 |
| EDC8329 | E 43 256503 | 60503 | 10/01/2018 | 293,47 | EDC9018 | E 43 256340 | 74550 | 09/01/2018 | 130,16 |
| EDC9717 | E 43 256371 | 74550 | 10/01/2018 | 130,16 | EDD7711 | E 43 255259 | 60503 | 08/01/2018 | 293,47 |
| EDF3755 | P 00 562338 | 55500 | 19/01/2018 | 130,16 | EDG1062 | E 43 253662 | 60503 | 06/01/2018 | 293,47 |
| EDP6384 | E 43 256898 | 74550 | 10/01/2018 | 130,16 | EDR5781 | E 43 254519 | 74630 | 07/01/2018 | 195,23 |
| EDU2757 | E 43 254233 | 74550 | 07/01/2018 | 130,16 | EDU2972 | E 43 254384 | 60503 | 07/01/2018 | 293,47 |
| EDU2972 | E 43 256705 | 74630 | 10/01/2018 | 195,23 | EDU6370 | E 43 255547 | 74550 | 09/01/2018 | 130,16 |
| EDV9979 | E 43 256845 | 74550 | 10/01/2018 | 130,16 | EDX9246 | E 43 257056 | 74550 | 10/01/2018 | 130,16 |
| EEG3855 | E 43 255446 | 74550 | 09/01/2018 | 130,16 | EEG5833 | E 43 254576 | 74550 | 07/01/2018 | 130,16 |
| EEG8482 | E 43 256741 | 60503 | 10/01/2018 | 293,47 | EEH0049 | E 43 254201 | 74550 | 07/01/2018 | 130,16 |
| EEH3980 | E 43 254253 | 74550 | 07/01/2018 | 130,16 | EEH6466 | E 43 254640 | 60503 | 07/01/2018 | 293,47 |
| EEH8025 | E 43 254287 | 74550 | 07/01/2018 | 130,16 | EEI4701 | E 43 255887 | 60503 | 09/01/2018 | 293,47 |
| EEI6507 | E 43 255393 | 74550 | 08/01/2018 | 130,16 | EEI7247 | E 43 254579 | 60503 | 07/01/2018 | 293,47 |
| EEJ4478 | E 43 255033 | 60503 | 08/01/2018 | 293,47 | EEK0616 | E 43 255535 | 74550 | 09/01/2018 | 130,16 |
| EEK6804 | E 43 255791 | 74550 | 09/01/2018 | 130,16 | EEK8951 | E 43 254580 | 74550 | 07/01/2018 | 130,16 |
| EEL9360 | E 43 256485 | 60503 | 10/01/2018 | 293,47 | EET3895 | E 43 254977 | 60503 | 08/01/2018 | 293,47 |
| EEV1539 | E 43 256026 | 74550 | 09/01/2018 | 130,16 | EEV2442 | E 43 256870 | 74630 | 10/01/2018 | 195,23 |
| EEW2433 | P 00 551575 | 55500 | 19/01/2018 | 130,16 | EEY7852 | P 00 562308 | 51851 | 19/01/2018 | 195,23 |
| EFC3122 | P 00 563111 | 55500 | 18/01/2018 | 130,16 | EFC8481 | E 43 257036 | 74550 | 10/01/2018 | 130,16 |
| EFN9132 | P 00 562356 | 57200 | 19/01/2018 | 195,23 | EFW7502 | E 43 256292 | 74550 | 09/01/2018 | 130,16 |
| EFY0325 | P 00 551581 | 55500 | 19/01/2018 | 130,16 | EFZ1837 | P 00 558065 | 55500 | 20/01/2018 | 130,16 |
| EGC5884 | E 43 254337 | 60503 | 07/01/2018 | 293,47 | EGD6428 | P 00 563177 | 51851 | 19/01/2018 | 195,23 |
| EGG3237 | E 43 256776 | 74550 | 10/01/2018 | 130,16 | EGG3346 | E 43 256839 | 74550 | 10/01/2018 | 130,16 |
| EGK3627 | P 00 562358 | 51851 | 19/01/2018 | 195,23 | EGO7271 | E 43 255927 | 74630 | 09/01/2018 | 195,23 |
| EGQ7550 | E 43 254244 | 74550 | 07/01/2018 | 130,16 | EGS1492 | E 43 255852 | 60503 | 09/01/2018 | 293,47 |
| EGS1527 | E 43 254717 | 74550 | 08/01/2018 | 130,16 | EGS1815 | E 43 254879 | 60503 | 08/01/2018 | 293,47 |
| EGS3044 | P 00 559779 | 53800 | 19/01/2018 | 130,16 | EGS5731 | E 43 255445 | 74550 | 09/01/2018 | 130,16 |
| EGS6100 | E 43 255345 | 74550 | 08/01/2018 | 130,16 | EGS6930 | E 43 255171 | 74550 | 08/01/2018 | 130,16 |
| EGS7035 | E 43 256757 | 74550 | 10/01/2018 | 130,16 | EGT2384 | P 00 563184 | 55500 | 19/01/2018 | 130,16 |
| EGT6464 | E 43 256236 | 60503 | 09/01/2018 | 293,47 | EGT8316 | E 43 254803 | 74550 | 08/01/2018 | 130,16 |
| EGU3042 | E 43 255257 | 60503 | 08/01/2018 | 293,47 | EGW0777 | E 43 256912 | 74550 | 10/01/2018 | 130,16 |
| EHT4767 | E 43 256107 | 74550 | 09/01/2018 | 130,16 | EHZ5488 | P 00 538415 | 55411 | 19/01/2018 | 195,23 |
| EIA1331 | E 43 255082 | 74550 | 08/01/2018 | 130,16 | EIG8072 | E 43 256095 | 60503 | 09/01/2018 | 293,47 |
| EII9387 | E 43 256329 | 74630 | 09/01/2018 | 195,23 | EIL7459 | E 43 254665 | 74550 | 07/01/2018 | 130,16 |
| EIM8863 | E 43 255573 | 74550 | 08/01/2018 | 130,16 | EIM8913 | E 43 254040 | 74550 | 07/01/2018 | 130,16 |
| EIO5779 | E 43 255425 | 74630 | 09/01/2018 | 195,23 | EIP6987 | E 43 255987 | 74550 | 09/01/2018 | 130,16 |
| EIQ8440 | E 43 255124 | 74550 | 08/01/2018 | 130,16 | EIT4667 | P 00 559799 | 55500 | 19/01/2018 | 130,16 |
| EIU4340 | E 43 256334 | 74550 | 09/01/2018 | 130,16 | EIU4772 | E 43 256097 | 60503 | 09/01/2018 | 293,47 |
| EIX1075 | E 43 256310 | 74550 | 09/01/2018 | 130,16 | EIY1212 | E 43 254103 | 60503 | 07/01/2018 | 293,47 |
| EJA1607 | P 00 559777 | 55500 | 19/01/2018 | 130,16 | EJC7071 | E 43 256766 | 60503 | 10/01/2018 | 293,47 |
| EJE3223 | E 43 255583 | 74550 | 08/01/2018 | 130,16 | EJE7201 | E 43 256269 | 74550 | 09/01/2018 | 130,16 |
| EJF3415 | E 43 257253 | 60503 | 10/01/2018 | 293,47 | EJF6376 | E 43 255181 | 74550 | 08/01/2018 | 130,16 |
| EJH6961 | E 43 254523 | 74550 | 07/01/2018 | 130,16 | EJH9427 | E 43 254152 | 74550 | 07/01/2018 | 130,16 |
| EJI3945 | P 00 563102 | 54522 | 18/01/2018 | 195,23 | EJJ4274 | P 00 562346 | 55500 | 19/01/2018 | 130,16 |
| EJJ6344 | P 00 563194 | 55500 | 19/01/2018 | 130,16 | EJL8308 | E 43 256632 | 60503 | 10/01/2018 | 293,47 |
| EJN1416 | E 43 255132 | 74550 | 08/01/2018 | 130,16 | EJP7115 | P 00 563075 | 54870 | 18/01/2018 | 195,23 |
| EJR5340 | E 43 256131 | 74550 | 09/01/2018 | 130,16 | EJT1435 | E 43 257027 | 74550 | 10/01/2018 | 130,16 |
| EJW1924 | P 00 562318 | 51851 | 19/01/2018 | 195,23 | EJX2690 | P 00 563138 | 55500 | 19/01/2018 | 130,16 |
| EJY0718 | E 43 257201 | 60503 | 10/01/2018 | 293,47 | EJY6123 | E 43 255204 | 74550 | 08/01/2018 | 130,16 |
| EKH2445 | P 00 563178 | 55500 | 19/01/2018 | 130,16 | EKH2445 | P 00 563179 | 72930 | 19/01/2018 | 130,16 |
| EKK4862 | E 43 254280 | 74550 | 07/01/2018 | 130,16 | EKL0809 | E 43 256425 | 74630 | 10/01/2018 | 195,23 |
| EKL2406 | P 00 558048 | 51851 | 19/01/2018 | 195,23 | EKL4009 | E 43 255309 | 60503 | 08/01/2018 | 293,47 |
| EKL4065 | E 43 256136 | 74550 | 09/01/2018 | 130,16 | EKL4846 | P 00 558044 | 76332 | 19/01/2018 | 293,47 |
| EKL5238 | P 00 563117 | 55500 | 18/01/2018 | 130,16 | EKL7206 | E 43 255016 | 60503 | 08/01/2018 | 293,47 |
| EKL8476 | E 43 256810 | 74550 | 10/01/2018 | 130,16 | EKO4525 | E 43 255511 | 74550 | 09/01/2018 | 130,16 |
| EKO4771 | E 43 256142 | 60503 | 09/01/2018 | 293,47 | EKO5052 | P 00 563193 | 55500 | 19/01/2018 | 130,16 |
| EKO5387 | P 00 562335 | 55500 | 19/01/2018 | 130,16 | EKQ4319 | E 43 254440 | 74550 | 07/01/2018 | 130,16 |
| EKR7983 | E 43 255459 | 74550 | 09/01/2018 | 130,16 | EKY5325 | E 43 255687 | 56732 | 09/01/2018 | 130,16 |
| ELB6573 | E 43 254417 | 74550 | 07/01/2018 | 130,16 | ELF8172 | E 43 255843 | 60503 | 09/01/2018 | 293,47 |

| | | | | | | | | | |
|---|---|---|---|---|---|---|---|---|---|
| ELG6331 | E 43 255256 | 60503 | 08/01/2018 | 293,47 | ELG7697 | P 00 559488 | 68661 | 19/01/2018 | 130,16 |
| ELG9550 | E 43 256090 | 60503 | 09/01/2018 | 293,47 | ELH3341 | E 43 256628 | 60503 | 10/01/2018 | 293,47 |
| ELK8098 | E 43 254949 | 74550 | 08/01/2018 | 130,16 | ELL1295 | E 43 255111 | 74550 | 08/01/2018 | 130,16 |
| ELL1295 | E 43 255113 | 74550 | 08/01/2018 | 130,16 | ELP6874 | E 43 256036 | 60503 | 09/01/2018 | 293,47 |
| ELP9496 | E 43 255244 | 74550 | 08/01/2018 | 130,16 | ELQ4097 | E 43 254525 | 74630 | 07/01/2018 | 195,23 |
| ELR5502 | E 43 254670 | 74550 | 07/01/2018 | 130,16 | ELS1358 | E 43 256472 | 74550 | 10/01/2018 | 130,16 |
| ELS2354 | E 43 255876 | 56732 | 09/01/2018 | 130,16 | ELS6945 | E 43 257000 | 74550 | 10/01/2018 | 130,16 |
| ELS8128 | E 43 255179 | 74550 | 08/01/2018 | 130,16 | ELX0598 | E 43 257211 | 74550 | 10/01/2018 | 130,16 |
| ELX2503 | E 43 256627 | 60503 | 10/01/2018 | 293,47 | ELX3443 | E 43 255031 | 60503 | 08/01/2018 | 293,47 |
| ELX4906 | E 43 256930 | 74550 | 10/01/2018 | 130,16 | EME6191 | E 43 257042 | 60503 | 10/01/2018 | 293,47 |
| EMF0667 | E 43 254109 | 60503 | 07/01/2018 | 293,47 | EMF4309 | E 43 255705 | 60503 | 09/01/2018 | 293,47 |
| EMH9025 | P 00 562342 | 55500 | 19/01/2018 | 130,16 | EMI2700 | E 43 256300 | 74550 | 09/01/2018 | 130,16 |
| EMI6568 | E 43 254357 | 74550 | 07/01/2018 | 130,16 | EMJ3285 | E 43 255795 | 74550 | 09/01/2018 | 130,16 |
| EMJ5287 | P 00 563099 | 55500 | 18/01/2018 | 130,16 | EML1005 | E 43 256245 | 60503 | 09/01/2018 | 293,47 |
| EMN2326 | E 43 256515 | 74550 | 10/01/2018 | 130,16 | EMN6502 | P 00 551595 | 55500 | 19/01/2018 | 130,16 |
| EMN9919 | E 43 256006 | 74550 | 09/01/2018 | 130,16 | EMO0582 | E 43 256046 | 74630 | 09/01/2018 | 195,23 |
| EMO6963 | E 43 253614 | 74550 | 06/01/2018 | 130,16 | EMO7583 | E 43 256616 | 60503 | 10/01/2018 | 293,47 |
| EMP1481 | E 43 256251 | 74550 | 09/01/2018 | 130,16 | EMQ4804 | E 43 255037 | 74550 | 08/01/2018 | 130,16 |
| EMR5014 | P 00 563089 | 55500 | 18/01/2018 | 130,16 | EMT2050 | E 43 256025 | 74550 | 09/01/2018 | 130,16 |
| EMT5851 | E 43 255934 | 74550 | 09/01/2018 | 130,16 | EMT6129 | E 43 256871 | 74550 | 10/01/2018 | 130,16 |
| EMU1094 | E 43 257198 | 60503 | 10/01/2018 | 293,47 | EMU3083 | E 43 254713 | 74550 | 08/01/2018 | 130,16 |
| EMU8892 | P 00 562403 | 51851 | 18/01/2018 | 195,23 | EMV2698 | P 00 562303 | 65300 | 19/01/2018 | 195,23 |
| EMV4597 | E 43 255672 | 74550 | 09/01/2018 | 130,16 | EMW2986 | E 43 254138 | 60503 | 07/01/2018 | 293,47 |
| EMX1378 | E 43 253714 | 74550 | 06/01/2018 | 130,16 | EMX1378 | E 43 255151 | 60503 | 08/01/2018 | 293,47 |
| EMY7655 | E 43 256837 | 74550 | 10/01/2018 | 130,16 | ENF2806 | E 43 256614 | 60503 | 10/01/2018 | 293,47 |
| ENW1614 | E 43 255594 | 74630 | 09/01/2018 | 195,23 | ENW4481 | P 00 563146 | 55500 | 19/01/2018 | 130,16 |
| ENW8421 | E 43 255979 | 74550 | 09/01/2018 | 130,16 | EOD3451 | P 00 558049 | 76331 | 19/01/2018 | 293,47 |
| EOE7652 | E 43 256745 | 60503 | 10/01/2018 | 293,47 | EPA6996 | E 43 254586 | 74550 | 07/01/2018 | 130,16 |
| EPB5852 | E 43 257018 | 60503 | 10/01/2018 | 293,47 | EPI8359 | E 43 256548 | 74550 | 10/01/2018 | 130,16 |
| EPL5804 | E 43 255093 | 74550 | 08/01/2018 | 130,16 | EPO0308 | P 00 562349 | 55500 | 19/01/2018 | 130,16 |
| EPO7046 | E 43 255977 | 74550 | 09/01/2018 | 130,16 | EPQ0309 | P 00 563157 | 55500 | 19/01/2018 | 130,16 |
| EPQ9173 | E 43 254336 | 60503 | 07/01/2018 | 293,47 | EPR6593 | P 00 562333 | 55500 | 19/01/2018 | 130,16 |
| EPW4261 | E 43 254901 | 60503 | 08/01/2018 | 293,47 | EPW4539 | P 00 562327 | 55500 | 19/01/2018 | 130,16 |
| EPZ0823 | E 43 254806 | 60503 | 08/01/2018 | 293,47 | EPZ4469 | E 43 256639 | 60503 | 10/01/2018 | 293,47 |
| EPZ4811 | E 43 254217 | 74550 | 07/01/2018 | 130,16 | EPZ6061 | E 43 254887 | 60503 | 08/01/2018 | 293,47 |
| EPZ6225 | E 43 254635 | 60503 | 07/01/2018 | 293,47 | EPZ6355 | E 43 254846 | 60503 | 08/01/2018 | 293,47 |
| EPZ7228 | E 43 255091 | 74550 | 08/01/2018 | 130,16 | EPZ8585 | E 43 255873 | 60503 | 09/01/2018 | 293,47 |
| EQA1114 | E 43 254410 | 74550 | 07/01/2018 | 130,16 | EQD7934 | P 00 558040 | 60501 | 19/01/2018 | 293,47 |
| EQF1488 | E 43 257248 | 60503 | 10/01/2018 | 293,47 | EQF4793 | E 43 254134 | 74550 | 07/01/2018 | 130,16 |
| EQF4793 | E 43 254135 | 60503 | 07/01/2018 | 293,47 | EQG8853 | E 43 254535 | 74550 | 07/01/2018 | 130,16 |
| EQH4308 | P 00 563078 | 55500 | 18/01/2018 | 130,16 | EQI4654 | E 43 257243 | 60503 | 10/01/2018 | 293,47 |
| EQI6967 | E 43 254183 | 74550 | 07/01/2018 | 130,16 | EQI7565 | E 43 256712 | 60503 | 10/01/2018 | 293,47 |
| EQJ3391 | P 00 563209 | 55500 | 19/01/2018 | 130,16 | EQK4091 | P 00 563082 | 54521 | 18/01/2018 | 195,23 |
| EQL4613 | E 43 255229 | 74550 | 08/01/2018 | 130,16 | EQM2931 | E 43 255707 | 60503 | 09/01/2018 | 293,47 |
| EQM7131 | E 43 256683 | 74550 | 10/01/2018 | 130,16 | EQN7918 | E 43 254912 | 60503 | 08/01/2018 | 293,47 |
| EQT4077 | E 43 254236 | 74550 | 07/01/2018 | 130,16 | EQT6760 | E 43 255985 | 74550 | 09/01/2018 | 130,16 |
| EQV5341 | P 00 562348 | 55500 | 19/01/2018 | 130,16 | EQV6789 | E 43 255782 | 60503 | 09/01/2018 | 293,47 |
| EQY0516 | E 43 255822 | 60503 | 09/01/2018 | 293,47 | ERB9537 | E 43 256481 | 74550 | 10/01/2018 | 130,16 |
| ERD8335 | E 43 256439 | 74550 | 10/01/2018 | 130,16 | ERE5899 | P 00 559778 | 54521 | 19/01/2018 | 195,23 |
| ERJ7786 | E 43 254969 | 74550 | 08/01/2018 | 130,16 | ERJ9895 | P 00 558055 | 52311 | 20/01/2018 | 130,16 |
| ERO7752 | E 43 254203 | 74550 | 07/01/2018 | 130,16 | ERP7313 | P 00 562340 | 55500 | 19/01/2018 | 130,16 |
| ERU0420 | E 43 256035 | 60503 | 09/01/2018 | 293,47 | ERV0458 | E 43 254324 | 60503 | 07/01/2018 | 293,47 |
| ERV1928 | E 43 255933 | 74550 | 09/01/2018 | 130,16 | ERY1729 | E 43 254805 | 74550 | 08/01/2018 | 130,16 |
| ERZ6195 | P 00 563147 | 55500 | 19/01/2018 | 130,16 | ESC4556 | P 00 562328 | 55500 | 19/01/2018 | 130,16 |
| ESF9294 | E 43 256511 | 74550 | 10/01/2018 | 130,16 | ETA8192 | E 43 255728 | 60503 | 09/01/2018 | 293,47 |
| ETD1744 | E 43 254509 | 74550 | 07/01/2018 | 130,16 | ETE1150 | E 43 256768 | 60503 | 10/01/2018 | 293,47 |
| ETG2425 | E 43 254264 | 74550 | 07/01/2018 | 130,16 | ETL1837 | E 43 256469 | 74550 | 10/01/2018 | 130,16 |
| ETL2126 | E 43 254591 | 60503 | 07/01/2018 | 293,47 | ETL3139 | E 43 254066 | 74550 | 07/01/2018 | 130,16 |
| ETL3909 | E 43 255773 | 74550 | 09/01/2018 | 130,16 | ETP8922 | E 43 255921 | 74550 | 09/01/2018 | 130,16 |
| ETQ4344 | E 43 254767 | 74550 | 08/01/2018 | 130,16 | ETQ7338 | E 43 256742 | 60503 | 10/01/2018 | 293,47 |
| ETU8882 | E 43 255009 | 60503 | 08/01/2018 | 293,47 | EUC8123 | E 43 255352 | 74550 | 08/01/2018 | 130,16 |
| EUF1812 | E 43 254708 | 56732 | 08/01/2018 | 130,16 | EUG0298 | E 43 255733 | 60503 | 09/01/2018 | 293,47 |
| EUG8747 | E 43 256909 | 74550 | 10/01/2018 | 130,16 | EUH3112 | E 43 254516 | 74550 | 07/01/2018 | 130,16 |
| EUH4478 | E 43 254946 | 74630 | 08/01/2018 | 195,23 | EUH4550 | E 43 255121 | 74550 | 08/01/2018 | 130,16 |
| EUH5499 | E 43 254601 | 74550 | 07/01/2018 | 130,16 | EUI7443 | E 43 256233 | 60503 | 09/01/2018 | 293,47 |
| EUL3960 | P 00 559489 | 68661 | 19/01/2018 | 130,16 | EUM3386 | E 43 256908 | 74550 | 10/01/2018 | 130,16 |
| EUM5663 | P 00 559520 | 68661 | 19/01/2018 | 130,16 | EUM7336 | E 43 256955 | 60503 | 10/01/2018 | 293,47 |
| EUN5174 | E 43 256684 | 74550 | 10/01/2018 | 130,16 | EUO0578 | E 43 254071 | 74550 | 07/01/2018 | 130,16 |
| EUP2272 | E 43 254137 | 60503 | 07/01/2018 | 293,47 | EUQ5109 | P 00 563114 | 51851 | 18/01/2018 | 195,23 |
| EUQ9242 | E 43 257185 | 60503 | 10/01/2018 | 293,47 | EUS0620 | E 43 254732 | 74550 | 08/01/2018 | 130,16 |
| EUT4220 | P 00 559498 | 55920 | 19/01/2018 | 130,16 | EUT7460 | E 43 255539 | 74550 | 09/01/2018 | 130,16 |
| EUT9348 | E 43 255667 | 60503 | 09/01/2018 | 293,47 | EUW0602 | P 00 563151 | 55500 | 19/01/2018 | 130,16 |
| EUW2604 | E 43 257021 | 74550 | 10/01/2018 | 130,16 | EUW3814 | E 43 255059 | 74550 | 08/01/2018 | 130,16 |
| EUW7008 | E 43 255532 | 74630 | 09/01/2018 | 195,23 | EUY1102 | E 43 255217 | 60503 | 08/01/2018 | 293,47 |
| EVC9814 | E 43 254409 | 74550 | 07/01/2018 | 130,16 | EVD7613 | E 43 255027 | 60503 | 08/01/2018 | 293,47 |
| EVG1015 | E 43 256116 | 74550 | 09/01/2018 | 130,16 | EVG2142 | E 43 254809 | 74550 | 08/01/2018 | 130,16 |
| EVH2203 | E 43 256738 | 60503 | 10/01/2018 | 293,47 | EVH5516 | E 43 254578 | 60503 | 07/01/2018 | 293,47 |
| EVH5516 | E 43 254667 | 74550 | 07/01/2018 | 130,16 | EVK1692 | E 43 256389 | 74550 | 10/01/2018 | 130,16 |
| EVK7378 | E 43 256437 | 74550 | 10/01/2018 | 130,16 | EVN3197 | E 43 254154 | 56732 | 07/01/2018 | 130,16 |
| EVO9523 | E 43 254707 | 60503 | 08/01/2018 | 293,47 | EVP2086 | E 43 254976 | 60503 | 08/01/2018 | 293,47 |
| EVP9557 | E 43 255092 | 74550 | 08/01/2018 | 130,16 | EVQ6191 | E 43 257061 | 74550 | 10/01/2018 | 130,16 |
| EVQ8066 | E 43 254571 | 74550 | 07/01/2018 | 130,16 | EVS8271 | E 43 255438 | 74550 | 09/01/2018 | 130,16 |
| EVT8461 | E 43 254634 | 60503 | 07/01/2018 | 293,47 | EVV5273 | E 43 255154 | 60503 | 08/01/2018 | 293,47 |
| EVY1583 | E 43 256899 | 74550 | 10/01/2018 | 130,16 | EVY2129 | E 43 254856 | 60503 | 08/01/2018 | 293,47 |
| EVY5982 | E 43 254566 | 74630 | 07/01/2018 | 195,23 | EWR4225 | P 00 563085 | 55500 | 18/01/2018 | 130,16 |
| EWU4563 | P 00 558054 | 51851 | 20/01/2018 | 195,23 | EWX3019 | E 43 255880 | 60503 | 09/01/2018 | 293,47 |
| EWX3827 | E 43 255222 | 74550 | 08/01/2018 | 130,16 | EWX4425 | E 43 255946 | 74630 | 09/01/2018 | 195,23 |
| EWX4843 | E 43 254292 | 74550 | 07/01/2018 | 130,16 | EWX5252 | E 43 256674 | 74550 | 10/01/2018 | 130,16 |
| EXB0695 | E 43 254275 | 74550 | 07/01/2018 | 130,16 | EXD3597 | E 43 256815 | 74550 | 10/01/2018 | 130,16 |
| EXK0797 | P 00 562412 | 57200 | 19/01/2018 | 195,23 | EXY1022 | P 00 563113 | 55090 | 18/01/2018 | 130,16 |
| EXY8913 | E 43 255858 | 60503 | 09/01/2018 | 293,47 | EYC1377 | E 43 255781 | 74550 | 09/01/2018 | 130,16 |
| EYC1949 | E 43 256460 | 74550 | 10/01/2018 | 130,16 | EYD5220 | E 43 254624 | 74550 | 07/01/2018 | 130,16 |
| EYD6131 | E 43 256975 | 74630 | 10/01/2018 | 195,23 | EYD6437 | E 43 254482 | 74550 | 07/01/2018 | 130,16 |
| EYD7218 | E 43 255499 | 74550 | 09/01/2018 | 130,16 | EYD7232 | E 43 256911 | 74550 | 10/01/2018 | 130,16 |
| EYD7358 | E 43 255988 | 74550 | 09/01/2018 | 130,16 | EYD9040 | P 00 563092 | 55500 | 18/01/2018 | 130,16 |
| EYD9497 | E 43 254933 | 56732 | 08/01/2018 | 130,16 | EYD9880 | E 43 255929 | 74550 | 09/01/2018 | 130,16 |
| EYD9967 | E 43 255227 | 74550 | 08/01/2018 | 130,16 | EYG9034 | E 43 255730 | 60503 | 09/01/2018 | 293,47 |
| EYI1470 | E 43 254463 | 60503 | 07/01/2018 | 293,47 | EYI3045 | P 00 559793 | 55500 | 19/01

| | | | | | | | | | |
|---|---|---|---|---|---|---|---|---|---|
| EZV3813 | E 43 256542 | 74550 | 10/01/2018 | 130,16 | EZV3813 | E 43 256544 | 74710 | 10/01/2018 | 880,41 |
| FAA5494 | E 43 256929 | 74550 | 10/01/2018 | 130,16 | FAA5494 | E 43 256020 | 74550 | 09/01/2018 | 130,16 |
| FAC0153 | E 43 255148 | 74550 | 08/01/2018 | 130,16 | FAD8934 | P 00 563217 | 55500 | 19/01/2018 | 130,16 |
| FAD9944 | E 43 254272 | 74550 | 07/01/2018 | 130,16 | FAE9387 | E 43 256566 | 74550 | 10/01/2018 | 130,16 |
| FAG3334 | E 43 256980 | 74550 | 10/01/2018 | 130,16 | FAJ3227 | E 43 254999 | 60503 | 08/01/2018 | 293,47 |
| FAL3632 | E 43 254545 | 74550 | 07/01/2018 | 130,16 | FAM0411 | P 00 563208 | 55500 | 19/01/2018 | 130,16 |
| FAM4617 | E 43 256270 | 60503 | 09/01/2018 | 293,47 | FAN5503 | E 43 254512 | 74550 | 07/01/2018 | 130,16 |
| FAN6458 | E 43 255312 | 60503 | 08/01/2018 | 293,47 | FAO1905 | P 00 562316 | 55500 | 19/01/2018 | 130,16 |
| FAO9676 | E 43 255679 | 74550 | 09/01/2018 | 130,16 | FAR0329 | E 43 256079 | 74550 | 09/01/2018 | 130,16 |
| FAR2148 | E 43 255725 | 60503 | 09/01/2018 | 293,47 | FAR3555 | E 43 254441 | 74550 | 07/01/2018 | 130,16 |
| FAR5244 | P 00 562336 | 55500 | 19/01/2018 | 130,16 | FAR7160 | P 00 558068 | 76332 | 20/01/2018 | 293,47 |
| FAS3393 | E 43 255410 | 74550 | 08/01/2018 | 130,16 | FAS6493 | E 43 254091 | 74550 | 07/01/2018 | 130,16 |
| FAU1774 | C 00 643844 | 76332 | 30/12/2017 | 293,47 | FAV6060 | E 43 255590 | 74550 | 08/01/2018 | 130,16 |
| FAW1327 | E 43 256099 | 74630 | 09/01/2018 | 195,23 | FAW1327 | E 43 256048 | 74550 | 09/01/2018 | 130,16 |
| FAW1422 | P 00 559517 | 68661 | 19/01/2018 | 130,16 | FAW3185 | E 43 254730 | 74710 | 08/01/2018 | 880,41 |
| FAX2667 | E 43 254649 | 74550 | 07/01/2018 | 130,16 | FAX7209 | E 43 254642 | 60503 | 07/01/2018 | 293,47 |
| FAZ5615 | P 00 559798 | 55500 | 19/01/2018 | 130,16 | FBB7661 | P 00 563176 | 55500 | 19/01/2018 | 130,16 |
| FBD8143 | E 43 254159 | 60503 | 07/01/2018 | 293,47 | FBF5778 | E 43 255276 | 74550 | 08/01/2018 | 130,16 |
| FBI1258 | E 43 255545 | 74550 | 09/01/2018 | 130,16 | FBI8885 | E 43 255018 | 60503 | 08/01/2018 | 293,47 |
| FBK8331 | E 43 256288 | 74550 | 09/01/2018 | 130,16 | FBL8065 | E 43 256404 | 74630 | 10/01/2018 | 195,23 |
| FBO6965 | P 00 563214 | 55500 | 19/01/2018 | 130,16 | FBQ2809 | E 43 256185 | 60503 | 09/01/2018 | 293,47 |
| FBQ2970 | E 43 254104 | 60503 | 07/01/2018 | 293,47 | FBQ3611 | E 43 257182 | 74550 | 10/01/2018 | 130,16 |
| FBQ3761 | E 43 254403 | 74550 | 07/01/2018 | 130,16 | FBQ5985 | E 43 256445 | 74550 | 10/01/2018 | 130,16 |
| FBQ9398 | E 43 254177 | 74550 | 07/01/2018 | 130,16 | FBQ9604 | E 43 255555 | 74550 | 09/01/2018 | 130,16 |
| FBQ9692 | E 43 256944 | 74550 | 10/01/2018 | 130,16 | FBU1717 | E 43 255663 | 60503 | 09/01/2018 | 293,47 |
| FBY2011 | E 43 256488 | 74630 | 10/01/2018 | 195,23 | FBY3927 | E 43 254234 | 74550 | 07/01/2018 | 130,16 |
| FCA0408 | E 43 256326 | 74550 | 09/01/2018 | 130,16 | FCD5820 | E 43 257063 | 74550 | 10/01/2018 | 130,16 |
| FCE2425 | E 43 255965 | 74550 | 09/01/2018 | 130,16 | FCE8114 | E 43 256361 | 74630 | 10/01/2018 | 195,23 |
| FCE8560 | E 43 254674 | 74550 | 07/01/2018 | 130,16 | FCI2808 | E 43 255254 | 60503 | 08/01/2018 | 293,47 |
| FCN3318 | E 43 255050 | 60503 | 08/01/2018 | 293,47 | FCR7313 | E 43 257250 | 60503 | 10/01/2018 | 293,47 |
| FCX5218 | E 43 255968 | 74630 | 09/01/2018 | 195,23 | FCY0604 | P 00 563143 | 55500 | 19/01/2018 | 130,16 |
| FDB3767 | E 43 254141 | 60503 | 07/01/2018 | 293,47 | FDC7266 | E 43 256112 | 74550 | 09/01/2018 | 130,16 |
| FDD1454 | P 00 562345 | 55500 | 19/01/2018 | 130,16 | FDH4684 | E 43 256755 | 74550 | 10/01/2018 | 130,16 |
| FDH4684 | E 43 255962 | 74710 | 09/01/2018 | 880,41 | FDH4684 | E 43 255878 | 74630 | 09/01/2018 | 195,23 |
| FDH4684 | E 43 255524 | 60503 | 09/01/2018 | 293,47 | FDH6436 | E 43 255536 | 74550 | 09/01/2018 | 130,16 |
| FDI2341 | P 00 563134 | 55500 | 19/01/2018 | 130,16 | FDI6934 | E 43 256449 | 74630 | 10/01/2018 | 195,23 |
| FDJ5949 | E 43 254854 | 60503 | 08/01/2018 | 293,47 | FDR1395 | P 00 563186 | 55500 | 19/01/2018 | 130,16 |
| FDS7969 | E 43 254750 | 74550 | 08/01/2018 | 130,16 | FDV7868 | E 43 254720 | 74550 | 08/01/2018 | 130,16 |
| FDY0503 | E 43 255526 | 74630 | 09/01/2018 | 195,23 | FDZ8931 | E 43 255144 | 74550 | 08/01/2018 | 130,16 |
| FEA4833 | P 00 551599 | 55500 | 20/01/2018 | 130,16 | FEB5906 | P 00 558058 | 65300 | 20/01/2018 | 195,23 |
| FEE0770 | E 43 254173 | 60503 | 07/01/2018 | 293,47 | FEG8507 | E 43 255201 | 74550 | 08/01/2018 | 130,16 |
| FEH5934 | P 00 563140 | 55500 | 19/01/2018 | 130,16 | FEH5934 | P 00 563141 | 72930 | 19/01/2018 | 130,16 |
| FEL4659 | P 00 563152 | 55500 | 19/01/2018 | 130,16 | FEN3879 | E 43 255089 | 74550 | 08/01/2018 | 130,16 |
| FEN9658 | E 43 255002 | 60503 | 08/01/2018 | 293,47 | FEQ5454 | E 43 256894 | 74550 | 10/01/2018 | 130,16 |
| FER6018 | P 00 558067 | 76332 | 20/01/2018 | 293,47 | FES0033 | E 43 254719 | 74550 | 08/01/2018 | 130,16 |
| FET7361 | E 43 255206 | 60503 | 08/01/2018 | 293,47 | FEV0477 | E 43 256630 | 60503 | 10/01/2018 | 293,47 |
| FEY8087 | P 00 559516 | 68661 | 19/01/2018 | 130,16 | FEY8302 | E 43 256686 | 74550 | 10/01/2018 | 130,16 |
| FEZ5482 | E 43 255462 | 74550 | 09/01/2018 | 130,16 | FFB8472 | P 00 563150 | 55500 | 19/01/2018 | 130,16 |
| FFC9055 | P 00 559512 | 68661 | 19/01/2018 | 130,16 | FFE0234 | E 43 255391 | 74550 | 08/01/2018 | 130,16 |
| FFE3327 | E 43 255270 | 60503 | 08/01/2018 | 293,47 | FFG8152 | E 43 255004 | 60503 | 08/01/2018 | 293,47 |
| FFJ5259 | E 43 254882 | 60503 | 08/01/2018 | 293,47 | FFL0359 | E 43 255458 | 74550 | 09/01/2018 | 130,16 |
| FFL6124 | P 00 559789 | 55500 | 19/01/2018 | 130,16 | FFN2143 | E 43 255068 | 74550 | 08/01/2018 | 130,16 |
| FFN6267 | E 43 256971 | 60503 | 10/01/2018 | 293,47 | FFP0193 | E 43 256849 | 74550 | 10/01/2018 | 130,16 |
| FFP0211 | E 43 255388 | 74550 | 08/01/2018 | 130,16 | FFP0667 | P 00 538432 | 55412 | 19/01/2018 | 195,23 |
| FFP1461 | E 43 255176 | 74550 | 08/01/2018 | 130,16 | FFP1897 | E 43 256135 | 74550 | 09/01/2018 | 130,16 |
| FFP2335 | E 43 255423 | 74550 | 09/01/2018 | 130,16 | FFP2649 | P 00 562332 | 55500 | 19/01/2018 | 130,16 |
| FFQ1732 | E 43 255025 | 74550 | 08/01/2018 | 130,16 | FFR1190 | E 43 256859 | 74550 | 10/01/2018 | 130,16 |
| FFS7108 | E 43 256410 | 74550 | 10/01/2018 | 130,16 | FGC5533 | E 43 256062 | 74550 | 09/01/2018 | 130,16 |
| FGE3720 | E 43 256456 | 74550 | 10/01/2018 | 130,16 | FGF3708 | E 43 256817 | 74550 | 10/01/2018 | 130,16 |
| FGJ9489 | E 43 256396 | 74550 | 10/01/2018 | 130,16 | FGJ9941 | E 43 256108 | 74550 | 09/01/2018 | 130,16 |
| FGR5659 | E 43 255396 | 74550 | 08/01/2018 | 130,16 | FGR5675 | E 43 255538 | 74550 | 09/01/2018 | 130,16 |
| FGS2547 | P 00 562311 | 51851 | 19/01/2018 | 195,23 | FGU8375 | E 43 254136 | 60503 | 07/01/2018 | 293,47 |
| FGU8792 | E 43 255854 | 60503 | 09/01/2018 | 293,47 | FGV8456 | E 43 254222 | 74550 | 07/01/2018 | 130,16 |
| FHA9900 | E 43 255576 | 74550 | 08/01/2018 | 130,16 | FHB5858 | E 43 254852 | 74550 | 08/01/2018 | 130,16 |
| FHC0013 | E 43 254056 | 74550 | 07/01/2018 | 130,16 | FHC1521 | E 43 256322 | 74550 | 09/01/2018 | 130,16 |
| FHC4068 | E 43 254606 | 74550 | 07/01/2018 | 130,16 | FHD4238 | E 43 255930 | 74550 | 09/01/2018 | 130,16 |
| FHG2965 | E 43 255652 | 60503 | 09/01/2018 | 293,47 | FHG3334 | E 43 254504 | 74630 | 07/01/2018 | 195,23 |
| FHG4071 | P 00 562330 | 55500 | 19/01/2018 | 130,16 | FHG4285 | E 43 255660 | 60503 | 09/01/2018 | 293,47 |
| FHG4478 | E 43 257043 | 60503 | 10/01/2018 | 293,47 | FHG5542 | E 43 256710 | 60503 | 10/01/2018 | 293,47 |
| FHG5705 | E 43 253584 | 74550 | 06/01/2018 | 130,16 | FHG5830 | E 43 254435 | 74550 | 07/01/2018 | 130,16 |
| FHJ7595 | P 00 558043 | 54521 | 19/01/2018 | 195,23 | FHN1020 | P 00 563101 | 54521 | 18/01/2018 | 195,23 |
| FHP4506 | E 43 254270 | 74550 | 07/01/2018 | 130,16 | FHR2467 | E 43 257204 | 74550 | 10/01/2018 | 130,16 |
| FHS7175 | E 43 254449 | 60503 | 07/01/2018 | 293,47 | FHT9778 | E 43 254229 | 74550 | 07/01/2018 | 130,16 |
| FHU6371 | E 43 256703 | 60503 | 10/01/2018 | 293,47 | FHV1001 | P 00 563160 | 55500 | 19/01/2018 | 130,16 |
| FHX2325 | E 43 256022 | 74550 | 09/01/2018 | 130,16 | FHX9424 | E 43 256562 | 74550 | 10/01/2018 | 130,16 |
| FHY5074 | P 00 538423 | 55412 | 19/01/2018 | 195,23 | FHZ0442 | E 43 254513 | 74550 | 07/01/2018 | 130,16 |
| FHZ2892 | E 43 256151 | 60503 | 09/01/2018 | 293,47 | FHZ3308 | E 43 255342 | 74550 | 08/01/2018 | 130,16 |
| FIA0904 | E 43 255251 | 60503 | 08/01/2018 | 293,47 | FIA3361 | P 00 562352 | 58196 | 19/01/2018 | 880,41 |
| FIA6964 | E 43 256461 | 74550 | 10/01/2018 | 130,16 | FIH5704 | P 00 559490 | 68661 | 19/01/2018 | 130,16 |
| FIK4984 | E 43 255922 | 74550 | 09/01/2018 | 130,16 | FIO1952 | E 43 254078 | 74550 | 07/01/2018 | 130,16 |
| FIP1255 | E 43 254657 | 74550 | 07/01/2018 | 130,16 | FIT2891 | P 00 563136 | 55500 | 19/01/2018 | 130,16 |
| FIU0068 | P 00 563172 | 55500 | 19/01/2018 | 130,16 | FIX0484 | E 43 256162 | 60503 | 09/01/2018 | 293,47 |
| FJC4932 | E 43 254235 | 74550 | 07/01/2018 | 130,16 | FJE9956 | E 43 254048 | 74550 | 07/01/2018 | 130,16 |
| FJI6759 | E 43 254432 | 74550 | 07/01/2018 | 130,16 | FJK1858 | E 43 256968 | 60503 | 10/01/2018 | 293,47 |
| FJK5855 | E 43 256889 | 74550 | 10/01/2018 | 130,16 | FJM0815 | E 43 254552 | 74550 | 07/01/2018 | 130,16 |
| FJM1782 | E 43 256820 | 74550 | 10/01/2018 | 130,16 | FJN5254 | P 00 538425 | 55412 | 19/01/2018 | 195,23 |
| FJO2321 | E 43 254714 | 74550 | 08/01/2018 | 130,16 | FJP0933 | P 00 558038 | 57200 | 19/01/2018 | 195,23 |
| FJP1424 | E 43 255014 | 60503 | 08/01/2018 | 293,47 | FJP7577 | P 00 563139 | 55500 | 19/01/2018 | 130,16 |
| FJQ5959 | E 43 256507 | 60503 | 10/01/2018 | 293,47 | FJS1090 | E 43 255178 | 74630 | 08/01/2018 | 195,23 |
| FJS7044 | E 43 255107 | 74630 | 08/01/2018 | 195,23 | FJS7124 | E 43 255572 | 74550 | 08/01/2018 | 130,16 |
| FJT7293 | E 43 255702 | 56732 | 09/01/2018 | 130,16 | FJU8621 | P 00 562411 | 51851 | 19/01/2018 | 195,23 |
| FJW1405 | E 43 255137 | 74550 | 08/01/2018 | 130,16 | FJW1664 | E 43 256694 | 74550 | 10/01/2018 | 130,16 |
| FJW2750 | E 43 255070 | 74630 | 08/01/2018 | 195,23 | FJY1415 | E 43 254421 | 74550 | 07/01/2018 | 130,16 |
| FJZ3148 | P 00 559493 | 68661 | 19/01/2018 | 130,16 | FJZ9444 | E 43 256355 | 74550 | 09/01/2018 | 130,16 |
| FKA5502 | P 00 559518 | 68661 | 19/01/2018 | 130,16 | FKB5431 | E 43 256727 | 60503 | 10/01/2018 | 293,47 |
| FKC8157 | E 43 254965 | 74550 | 08/01/2018 | 130,16 | FKF8001 | E 43 256381 | 74630 | 10/01/2018 | 195,23 |
| FKI2580 | P 00 563215 | 55500 | 19/01/2018 | 130,16 | FKK3246 | P 00 538416 | 55412 | 19/01/2018 | 195,23 |
| FKK7859 | E 43 256736 | 60503 | 10/01/2018 | 293,47 | FKM5776 | E 43 254202 | 74550 | 07/01/2018 | 130,16 |
| FKN8410 | E 43 254464 | 60503 | 07/01/2018 | 293,47 | FKO8113 | P 00 563154 | 55500 | 19/01/2018 | 130,16 |
| FKQ6077 | E 43 254524 | 74550 | 07/01/2018 | 130,16 | FKS5422 | E 43 255814 | 74550 | 09/01/2018 | 130,16 |
| FKT0300 | P 00 563064 | 54521 | 18/01/2018 | 195,23 | FKV3607 | E 43 254106 | 60503 | 07/01/2018 | 293,47 |
| FKX4079 | E 43 257072 | 74550 | 10/01/2018 | 130,16 | FKY6776 | E 43 255828 | 60503 | 09/01/2018 | 293,47 |
| FKZ0825 | E 43 255882 | 74550 | 09/01/2018 | 130,16 | FKZ1243 | E 43 256729 | 60503 | 10/01/2018 | 293,47 |
| FKZ1982 | E 43 255805 | 74550 | 09/01/2018 | 130,16 | FKZ2299 | E 43 254388 | 60503 | 07/01/2018 | 293,47 |
| FLC2110 | E 43 257251 | 60503 | 10/01/2018 | 293,47 | FLG0256 | E 43 254278 | 74550 | 07/01/2018 | 130,16 |
| FLG1672 | P 00 562326 | 55500 | 19/01/2018 | 130,16 | FLG4555 | E 43 255005 | 60503 | 08/01/2018 | 293,47 |
| FLG6119 | P 00 562361 | 57200 | 19/01/2018 | 195,23 | FLI4977 | E 43 255853 | 60503 | 09/01/2018 | 293,47 |
| FLK1108 | P 00 563174 | 55500 | 19/01/2018 | 130,16 | FLM0528 | P 00 563107 | 54521 | 18/01/2018 | 195,23 |
| FLM1278 | E 43 255477 | 74550 | 09/01/2018 | 130,16 | FLM2096 | E 43 255032 | 60503 | 08/01/2018 | 293,47 |
| FLM2531 | E 43 255525 | 60503 | 09/01/2018 | 293,47 | FLO5465 | E 43 254985 | 74550 | 08/01/2018 | 130,16 |
| FLR9655 | E 43 255971 | 74550 | 09/01/2018 | 130,16 | FLT1687 | P 00 563205 | 55500 | 19/01/2018 | 130,16 |
| FLU3988 | E 43 254368 | 74550 | 07/01/2018 | 130,16 | FLW4456 | P 00 563173 | 55500 | 19/01/2018 | 130,16 |
| FLZ3583 | P 00 563161 | 55500 | 19/01/2018 | 130,16 | FLZ7577 | E 43 255694 | 60503 | 09/01/2018 | 293,47 |
| FMA2886 | E 43 255053 | 74550 | 08/01/2018 | 130,16 | FMF3329 | E 43 256330 | 74550 | 09/01/2018 | 130,16 |
| FMF4846 | P 00 562314 | 54521 | 19/01/2018 | 195,23 | FMR2235 | E 43 255651 | 60503 | 09/01/2018 | 293,47 |
| FMZ0873 | E 43 256168 | 74630 | 09/01/2018 | 195,23 | FND7821 | E 43 255463 | 74550 | 09/01/2018 | 130,16 |
| FND9838 | E 43 254495 | 74550 | 07/01/2018 | 130,16 | FND9954 | E 43 254607 | 74630 | 07/01/2018 | 195,23 |
| FNE0157 | P 00 563105 | 55500 | 18/01/2018 | 130,16 | FNH6939 | E 43 254297 | 74550 | 07/01/2018 | 130,16 |
| FNI9235 | E 43 254701 | 60503 | 08/01/2018 | 293,47 | FNL1355 | P 00 551585 | 55500 | 19/01/2018 | 130,16 |
| FNL4280 | E 43 256928 | 74550 | 10/01/2018 | 130,16 | FNL4280 | E 43 255146 | 74550 | 08/01/2018 | 130,16 |
| FNL4280 | E 43 256019 | 74550 | 09/01/2018 | 130,16 | FNL8264 | E 43 255479 | 74550 | 09/01/2018 | 130,16 |
| FNL8264 | E 43 255119 | 74550 | 08/01/2018 | 130,16 | FNM9893 | E 43 254231 | 74550 | 07/01/2018 | 130,16 |

| | | | | | | | | | |
|---|---|---|---|---|---|---|---|---|---|
| FNR0947 | E 43 255160 | 60503 | 08/01/2018 | 293,47 | FNR9539 | E 43 254633 | 60503 | 07/01/2018 | 293,47 |
| FNU0875 | E 43 254857 | 60503 | 08/01/2018 | 293,47 | FNV4263 | E 43 256141 | 60503 | 09/01/2018 | 293,47 |
| FNW7428 | E 43 256557 | 74550 | 10/01/2018 | 130,16 | FNW8244 | E 43 255489 | 74550 | 09/01/2018 | 130,16 |
| FNX0365 | P 00 563153 | 55500 | 19/01/2018 | 130,16 | FOB4493 | P 00 551578 | 55500 | 19/01/2018 | 130,16 |
| FOB8321 | E 43 254098 | 60503 | 07/01/2018 | 293,47 | FOC5313 | P 00 559501 | 68661 | 19/01/2018 | 130,16 |
| FOF0423 | P 00 538428 | 55412 | 19/01/2018 | 195,23 | FOF0504 | P 00 559785 | 55500 | 19/01/2018 | 130,16 |
| FOF0621 | E 43 255224 | 74550 | 08/01/2018 | 130,16 | FOF2429 | E 43 255197 | 74550 | 08/01/2018 | 130,16 |
| FOF9073 | E 43 254709 | 74550 | 08/01/2018 | 130,16 | FOG9886 | P 00 559491 | 68661 | 19/01/2018 | 130,16 |
| FOH7372 | E 43 256497 | 74550 | 10/01/2018 | 130,16 | FOL0208 | P 00 551594 | 55500 | 20/01/2018 | 130,16 |
| FOM4442 | E 43 255870 | 60503 | 09/01/2018 | 293,47 | FOQ8325 | E 43 256232 | 60503 | 09/01/2018 | 293,47 |
| FOS5706 | E 43 256386 | 74550 | 10/01/2018 | 130,16 | FOS6882 | E 43 256886 | 74550 | 10/01/2018 | 130,16 |
| FOU5321 | E 43 256289 | 74550 | 09/01/2018 | 130,16 | FOX1385 | E 43 257209 | 74550 | 10/01/2018 | 130,16 |
| FOZ0468 | E 43 255420 | 74550 | 09/01/2018 | 130,16 | FOZ3730 | E 43 255239 | 74550 | 08/01/2018 | 130,16 |
| FPA5240 | E 43 256945 | 74550 | 10/01/2018 | 130,16 | FPA5240 | E 43 256847 | 74630 | 10/01/2018 | 195,23 |
| FPE0986 | E 43 255973 | 74550 | 09/01/2018 | 130,16 | FPG1807 | P 00 562347 | 55500 | 19/01/2018 | 130,16 |
| FPI3658 | P 00 562341 | 55500 | 19/01/2018 | 130,16 | FPO1762 | E 43 255334 | 60503 | 08/01/2018 | 293,47 |
| FPO4404 | E 43 254294 | 74550 | 07/01/2018 | 130,16 | FPQ9682 | P 00 563135 | 55500 | 19/01/2018 | 130,16 |
| FQL9828 | E 43 254046 | 74550 | 07/01/2018 | 130,16 | FQM8886 | E 43 255666 | 74630 | 09/01/2018 | 195,23 |
| FQT7369 | E 43 254664 | 74550 | 07/01/2018 | 130,16 | FQV9403 | E 43 255546 | 74630 | 09/01/2018 | 195,23 |
| FQX0910 | E 43 255909 | 74550 | 09/01/2018 | 130,16 | FQX1150 | E 43 254465 | 60503 | 07/01/2018 | 293,47 |
| FRF3659 | E 43 256484 | 60503 | 10/01/2018 | 293,47 | FRG5133 | P 00 563164 | 55500 | 19/01/2018 | 130,16 |
| FRH8904 | P 00 538417 | 55412 | 19/01/2018 | 195,23 | FRI0091 | E 43 256818 | 74550 | 10/01/2018 | 130,16 |
| FRI4220 | E 43 255100 | 74550 | 08/01/2018 | 130,16 | FRI5780 | E 43 255390 | 74630 | 08/01/2018 | 195,23 |
| FRJ5609 | E 43 255751 | 74550 | 09/01/2018 | 130,16 | FRL2589 | E 43 255800 | 74550 | 09/01/2018 | 130,16 |
| FRL3212 | E 43 256759 | 60503 | 10/01/2018 | 293,47 | FRL5144 | E 43 256881 | 60503 | 10/01/2018 | 293,47 |
| FRP8663 | E 43 254238 | 74550 | 07/01/2018 | 130,16 | FRQ5211 | E 43 255084 | 74550 | 08/01/2018 | 130,16 |
| FRR6647 | E 43 256735 | 60503 | 10/01/2018 | 293,47 | FRR6900 | P 00 562322 | 51851 | 19/01/2018 | 195,23 |
| FRT0794 | E 43 255349 | 74550 | 08/01/2018 | 130,16 | FRT8260 | E 43 254168 | 74550 | 07/01/2018 | 130,16 |
| FRU7660 | P 00 558064 | 51851 | 20/01/2018 | 195,23 | FRV6749 | P 00 538419 | 55412 | 19/01/2018 | 195,23 |
| FRY0087 | E 43 256014 | 74550 | 09/01/2018 | 130,16 | FSA2178 | E 43 254538 | 74550 | 07/01/2018 | 130,16 |
| FSD5604 | E 43 254210 | 74550 | 07/01/2018 | 130,16 | FSH6994 | E 43 254804 | 74550 | 08/01/2018 | 130,16 |
| FSI4474 | E 43 255473 | 74550 | 09/01/2018 | 130,16 | FSJ1651 | E 43 256199 | 74550 | 09/01/2018 | 130,16 |
| FSJ3491 | P 00 563156 | 55500 | 19/01/2018 | 130,16 | FSK6830 | E 43 256595 | 74550 | 10/01/2018 | 130,16 |
| FSL2588 | P 00 563165 | 55500 | 19/01/2018 | 130,16 | FSP2491 | E 43 254108 | 60503 | 07/01/2018 | 293,47 |
| FSR3957 | E 43 254241 | 74550 | 07/01/2018 | 130,16 | FSS8389 | E 43 256409 | 74550 | 10/01/2018 | 130,16 |
| FST1751 | P 00 563131 | 55500 | 19/01/2018 | 130,16 | FSX6309 | E 43 254998 | 60503 | 08/01/2018 | 293,47 |
| FTA1412 | E 43 254958 | 74550 | 08/01/2018 | 130,16 | FTB8532 | E 43 255141 | 74550 | 08/01/2018 | 130,16 |
| FTC2848 | P 00 558050 | 76332 | 19/01/2018 | 293,47 | FTF2464 | E 43 255771 | 74550 | 09/01/2018 | 130,16 |
| FTF5677 | P 00 551577 | 55500 | 19/01/2018 | 130,16 | FTG8154 | P 00 563218 | 55500 | 19/01/2018 | 130,16 |
| FTI3874 | E 43 254105 | 60503 | 07/01/2018 | 293,47 | FTL3103 | E 43 255799 | 74550 | 09/01/2018 | 130,16 |
| FTO2804 | E 43 255856 | 60503 | 09/01/2018 | 293,47 | FTP8939 | P 00 559786 | 57380 | 19/01/2018 | 293,47 |
| FTR5783 | P 00 551572 | 55500 | 19/01/2018 | 130,16 | FTS0143 | E 43 256920 | 74550 | 10/01/2018 | 130,16 |
| FTS7457 | E 43 256395 | 74550 | 10/01/2018 | 130,16 | FTU3722 | E 43 257203 | 74550 | 10/01/2018 | 130,16 |
| FTV2760 | E 43 254322 | 60503 | 07/01/2018 | 293,47 | FTV4791 | P 00 563169 | 55500 | 19/01/2018 | 130,16 |
| FTX0256 | E 43 254204 | 74550 | 07/01/2018 | 130,16 | FTY2823 | E 43 255198 | 74550 | 08/01/2018 | 130,16 |
| FTY4964 | E 43 255739 | 60503 | 09/01/2018 | 293,47 | FUB4699 | E 43 256384 | 74550 | 10/01/2018 | 130,16 |
| FUD3600 | E 43 256342 | 74550 | 09/01/2018 | 130,16 | FUJ2155 | P 00 558062 | 76332 | 20/01/2018 | 293,47 |
| FUJ2155 | P 00 558063 | 51851 | 20/01/2018 | 195,23 | FUM9554 | E 43 255120 | 74550 | 08/01/2018 | 130,16 |
| FUW6266 | P 00 558066 | 76331 | 20/01/2018 | 293,47 | FVC6534 | E 43 255963 | 74550 | 09/01/2018 | 130,16 |
| FVG6981 | E 43 255537 | 74550 | 09/01/2018 | 130,16 | FVI0486 | E 43 255631 | 74550 | 09/01/2018 | 130,16 |
| FVI3712 | E 43 255083 | 74630 | 08/01/2018 | 195,23 | FVK8378 | E 43 255490 | 74550 | 09/01/2018 | 130,16 |
| FVL3886 | E 43 256238 | 60503 | 09/01/2018 | 293,47 | FVT6774 | E 43 255628 | 74550 | 09/01/2018 | 130,16 |
| FVV8719 | E 43 254889 | 60503 | 08/01/2018 | 293,47 | FVW4059 | P 00 563144 | 55500 | 19/01/2018 | 130,16 |
| FVX9608 | E 43 255790 | 74550 | 09/01/2018 | 130,16 | FVY3445 | P 00 258533 | 55500 | 19/01/2018 | 130,16 |
| FWC5460 | E 43 255701 | 60503 | 09/01/2018 | 293,47 | FWC6828 | E 43 255353 | 60503 | 08/01/2018 | 293,47 |
| FWC7666 | E 43 255421 | 74550 | 09/01/2018 | 130,16 | FWD6744 | E 43 256743 | 60503 | 10/01/2018 | 293,47 |
| FWF4232 | E 43 255855 | 60503 | 09/01/2018 | 293,47 | FWK5425 | E 43 256105 | 74550 | 09/01/2018 | 130,16 |
| FWL8557 | P 00 559515 | 68661 | 19/01/2018 | 130,16 | FWM7994 | E 43 254996 | 60503 | 08/01/2018 | 293,47 |
| FWP6574 | E 43 254170 | 74550 | 07/01/2018 | 130,16 | FWY9587 | P 00 538430 | 55412 | 19/01/2018 | 195,23 |
| FXA3931 | E 43 254310 | 74550 | 07/01/2018 | 130,16 | FXB5492 | E 43 255671 | 60503 | 09/01/2018 | 293,47 |
| FXF9170 | E 43 254849 | 60503 | 08/01/2018 | 293,47 | FXH1590 | E 43 255398 | 74550 | 08/01/2018 | 130,16 |
| FXH2304 | E 43 256790 | 74550 | 10/01/2018 | 130,16 | FXH2304 | E 43 256958 | 74630 | 10/01/2018 | 195,23 |
| FXJ1337 | E 43 256514 | 74550 | 10/01/2018 | 130,16 | FXK2168 | E 43 257140 | 74550 | 10/01/2018 | 130,16 |
| FXQ8440 | E 43 256294 | 74550 | 09/01/2018 | 130,16 | FXR1875 | P 00 559507 | 68661 | 19/01/2018 | 130,16 |
| FXS6855 | E 43 255470 | 74550 | 09/01/2018 | 130,16 | FXT8960 | E 43 254148 | 60503 | 07/01/2018 | 293,47 |
| FYA6870 | P 00 562400 | 55500 | 18/01/2018 | 130,16 | FYB8122 | P 00 562413 | 57200 | 19/01/2018 | 195,23 |
| FYD0920 | E 43 255567 | 74550 | 09/01/2018 | 130,16 | FYD8266 | E 43 255661 | 60503 | 09/01/2018 | 293,47 |
| FYG8670 | E 43 257087 | 60503 | 10/01/2018 | 293,47 | FYG9685 | E 43 255642 | 74550 | 09/01/2018 | 130,16 |
| FYK5189 | E 43 256687 | 74550 | 10/01/2018 | 130,16 | FYL0934 | E 43 255869 | 60503 | 09/01/2018 | 293,47 |
| FYL4885 | P 00 558042 | 58196 | 19/01/2018 | 880,41 | FYP3025 | E 43 255134 | 74550 | 08/01/2018 | 130,16 |
| FYV8230 | P 00 551580 | 55500 | 19/01/2018 | 130,16 | FYY6174 | P 00 563155 | 55500 | 19/01/2018 | 130,16 |
| FZA8639 | P 00 563142 | 55500 | 19/01/2018 | 130,16 | FZB1143 | E 43 255597 | 74550 | 09/01/2018 | 130,16 |
| FZC4676 | P 00 563066 | 55500 | 18/01/2018 | 130,16 | FZE4513 | E 43 255015 | 60503 | 08/01/2018 | 293,47 |
| FZG3336 | E 43 255020 | 60503 | 08/01/2018 | 293,47 | FZG6738 | E 43 256119 | 74550 | 09/01/2018 | 130,16 |
| FZK2690 | E 43 256280 | 74550 | 09/01/2018 | 130,16 | FZM7555 | P 00 551588 | 55500 | 19/01/2018 | 130,16 |
| FZN5098 | P 00 551600 | 55500 | 20/01/2018 | 130,16 | FZO1767 | E 43 254695 | 60503 | 08/01/2018 | 293,47 |
| FZS4304 | P 00 563115 | 54521 | 18/01/2018 | 195,23 | FZS4575 | E 43 254491 | 74550 | 07/01/2018 | 130,16 |
| FZW4707 | E 43 256952 | 74630 | 10/01/2018 | 195,23 | FZW9581 | P 00 563196 | 55500 | 19/01/2018 | 130,16 |
| GAD4793 | E 43 255357 | 60503 | 08/01/2018 | 293,47 | GAE8246 | P 00 563166 | 55500 | 19/01/2018 | 130,16 |
| GAF5266 | E 43 256054 | 74550 | 09/01/2018 | 130,16 | GAG3641 | E 43 255756 | 60503 | 09/01/2018 | 293,47 |
| GAJ6263 | P 00 551579 | 55500 | 19/01/2018 | 130,16 | GAJ6263 | P 00 258534 | 55500 | 19/01/2018 | 130,16 |
| GAJ8184 | E 43 256731 | 74550 | 10/01/2018 | 130,16 | GAK4654 | E 43 255992 | 74550 | 09/01/2018 | 130,16 |
| GAR4160 | E 43 254042 | 60503 | 07/01/2018 | 293,47 | GAS3705 | E 43 255823 | 60503 | 09/01/2018 | 293,47 |
| GAT3455 | E 43 255967 | 74550 | 09/01/2018 | 130,16 | GAW1980 | E 43 256816 | 74550 | 10/01/2018 | 130,16 |
| GAW3835 | E 43 256844 | 74550 | 10/01/2018 | 130,16 | GAW3940 | E 43 256770 | 60503 | 10/01/2018 | 293,47 |
| GBC1423 | E 43 255788 | 74550 | 09/01/2018 | 130,16 | GBE2266 | P 00 551593 | 55500 | 19/01/2018 | 130,16 |
| GBG0246 | E 43 255565 | 74550 | 09/01/2018 | 130,16 | GBK3898 | E 43 256747 | 60503 | 10/01/2018 | 293,47 |
| GBM2884 | E 43 256675 | 74550 | 10/01/2018 | 130,16 | GBR0163 | E 43 255540 | 74550 | 09/01/2018 | 130,16 |
| GBR0163 | E 43 255980 | 74550 | 09/01/2018 | 130,16 | GBU2046 | E 43 256094 | 60503 | 09/01/2018 | 293,47 |
| GCA3708 | E 43 255128 | 74550 | 08/01/2018 | 130,16 | GCD7848 | E 43 254471 | 74550 | 07/01/2018 | 130,16 |
| GCE5188 | E 43 254352 | 74550 | 07/01/2018 | 130,16 | GCH1836 | E 43 255942 | 74550 | 09/01/2018 | 130,16 |
| GCJ2200 | E 43 255710 | 60503 | 09/01/2018 | 293,47 | GCQ0154 | E 43 256388 | 74550 | 10/01/2018 | 130,16 |
| GCR5575 | E 43 255086 | 74630 | 08/01/2018 | 195,23 | GCT6430 | E 43 255453 | 74550 | 09/01/2018 | 130,16 |
| GDA2096 | E 43 256902 | 74550 | 10/01/2018 | 130,16 | GDB8245 | E 43 254872 | 60503 | 08/01/2018 | 293,47 |
| GDG8851 | P 00 563201 | 55500 | 19/01/2018 | 130,16 | GDL5503 | P 00 559499 | 76331 | 19/01/2018 | 293,47 |
| GDP9949 | E 43 254252 | 74630 | 07/01/2018 | 195,23 | GDQ8183 | E 43 255286 | 60503 | 08/01/2018 | 293,47 |
| GDU6807 | E 43 254171 | 74550 | 07/01/2018 | 130,16 | GDV4644 | E 43 255676 | 60503 | 09/01/2018 | 293,47 |
| GDV8510 | E 43 256447 | 74550 | 10/01/2018 | 130,16 | GEB9067 | P 00 551602 | 55500 | 20/01/2018 

| | | | | | | | | | |
|---|---|---|---|---|---|---|---|---|---|
| GKI5810 | E 43 255364 | 74630 | 08/01/2018 | 195,23 | GOL2824 | E 43 256228 | 74550 | 09/01/2018 | 130,16 |
| GOO4428 | E 43 254274 | 74550 | 07/01/2018 | 130,16 | GPK5646 | E 43 254680 | 74550 | 07/01/2018 | 130,16 |
| GTD8940 | P 00 558060 | 51851 | 20/01/2018 | 195,23 | GTF8513 | E 43 256050 | 74550 | 09/01/2018 | 130,16 |
| GTI7390 | E 43 256311 | 74550 | 09/01/2018 | 130,16 | GTI7390 | E 43 257095 | 74550 | 10/01/2018 | 130,16 |
| GUD7925 | P 00 563088 | 55500 | 18/01/2018 | 130,16 | GVQ1706 | E 43 256315 | 74630 | 09/01/2018 | 195,23 |
| GWN5711 | E 43 256008 | 74550 | 09/01/2018 | 130,16 | GWQ3883 | E 43 255221 | 74550 | 08/01/2018 | 130,16 |
| GWS0627 | E 43 255885 | 60503 | 09/01/2018 | 293,47 | GWV7288 | E 43 255284 | 60503 | 08/01/2018 | 293,47 |
| GXU8549 | E 43 254555 | 74550 | 07/01/2018 | 130,16 | GYA8573 | E 43 256939 | 74550 | 10/01/2018 | 130,16 |
| GYM2597 | E 43 255833 | 60503 | 09/01/2018 | 293,47 | GYV6560 | E 43 255766 | 74550 | 09/01/2018 | 130,16 |
| GZD0496 | E 43 256510 | 60503 | 10/01/2018 | 293,47 | GZE7346 | E 43 256897 | 74550 | 10/01/2018 | 130,16 |
| HAG2257 | E 43 254832 | 74550 | 08/01/2018 | 130,16 | HAN5565 | P 00 559791 | 55500 | 19/01/2018 | 130,16 |
| HBM6477 | E 43 256382 | 74630 | 10/01/2018 | 195,23 | HBS1937 | E 43 255097 | 74550 | 08/01/2018 | 130,16 |
| HCS7221 | P 00 563091 | 53800 | 18/01/2018 | 130,16 | HDI1777 | P 00 563070 | 54521 | 18/01/2018 | 195,23 |
| HDS8626 | E 43 255706 | 60503 | 09/01/2018 | 293,47 | HEI4386 | E 43 255643 | 74550 | 09/01/2018 | 130,16 |
| HEJ0178 | E 43 254542 | 74550 | 07/01/2018 | 130,16 | HEK9870 | E 43 254381 | 60503 | 07/01/2018 | 293,47 |
| HEW5792 | E 43 255637 | 74550 | 09/01/2018 | 130,16 | HFH8296 | E 43 256111 | 74550 | 09/01/2018 | 130,16 |
| HFP1748 | E 43 254209 | 74550 | 07/01/2018 | 130,16 | HFP1748 | E 43 254198 | 74550 | 07/01/2018 | 130,16 |
| HGM5737 | E 43 255493 | 74550 | 09/01/2018 | 130,16 | HGP4526 | P 00 558059 | 51851 | 20/01/2018 | 195,23 |
| HGV8297 | E 43 257194 | 60503 | 10/01/2018 | 293,47 | HHF5756 | E 43 256717 | 60503 | 10/01/2018 | 293,47 |
| HHJ6568 | E 43 255104 | 74550 | 08/01/2018 | 130,16 | HHM8056 | P 00 559801 | 55500 | 19/01/2018 | 130,16 |
| HHW5597 | E 43 256637 | 56732 | 10/01/2018 | 130,16 | HHX0751 | E 43 256934 | 74550 | 10/01/2018 | 130,16 |
| HIA3810 | E 43 255680 | 74630 | 09/01/2018 | 195,23 | HIA3810 | E 43 254787 | 74550 | 08/01/2018 | 130,16 |
| HJB2571 | E 43 257237 | 60503 | 10/01/2018 | 293,47 | HJG2571 | E 43 254592 | 74550 | 07/01/2018 | 130,16 |
| HJG5752 | E 43 254678 | 74550 | 07/01/2018 | 130,16 | HJK0923 | P 00 258536 | 55500 | 19/01/2018 | 130,16 |
| HJK2064 | E 43 254122 | 60503 | 07/01/2018 | 293,47 | HJU7685 | E 43 255703 | 60503 | 09/01/2018 | 293,47 |
| HKE2054 | E 43 254102 | 60503 | 07/01/2018 | 293,47 | HKH7836 | E 43 254666 | 74550 | 07/01/2018 | 130,16 |
| HKR7319 | E 43 254401 | 74550 | 07/01/2018 | 130,16 | HKT0270 | E 43 256739 | 60503 | 10/01/2018 | 293,47 |
| HKW7009 | E 43 254894 | 60503 | 08/01/2018 | 293,47 | HLR0434 | E 43 254956 | 74550 | 08/01/2018 | 130,16 |
| HLY4185 | P 00 562301 | 55500 | 19/01/2018 | 130,16 | HMJ7763 | E 43 254267 | 74550 | 07/01/2018 | 130,16 |
| HMU1144 | E 43 255899 | 74550 | 09/01/2018 | 130,16 | HMU9530 | E 43 256534 | 74710 | 10/01/2018 | 880,41 |
| HMY4459 | E 43 254637 | 60503 | 07/01/2018 | 293,47 | HMY8457 | E 43 254741 | 74550 | 08/01/2018 | 130,16 |
| HMY9976 | E 43 256734 | 60503 | 10/01/2018 | 293,47 | HNA6955 | E 43 254473 | 74550 | 07/01/2018 | 130,16 |
| HNK8565 | E 43 255387 | 74550 | 08/01/2018 | 130,16 | HNK8565 | E 43 255595 | 74550 | 09/01/2018 | 130,16 |
| HNK8565 | E 43 256301 | 74550 | 09/01/2018 | 130,16 | HNQ2534 | E 43 256390 | 74550 | 10/01/2018 | 130,16 |
| HNW4259 | P 00 538418 | 55412 | 19/01/2018 | 195,23 | HNY3288 | E 43 253966 | 74630 | 07/01/2018 | 195,23 |
| HOC5644 | E 43 255260 | 60503 | 08/01/2018 | 293,47 | HOG1593 | P 00 563063 | 54521 | 18/01/2018 | 195,23 |
| HPC2498 | E 43 256189 | 60503 | 09/01/2018 | 293,47 | HSX6035 | E 43 254962 | 74550 | 08/01/2018 | 130,16 |
| HTD6131 | E 43 254835 | 74550 | 08/01/2018 | 130,16 | HTN6589 | E 43 255103 | 74550 | 08/01/2018 | 130,16 |
| HTY7687 | E 43 255066 | 74550 | 08/01/2018 | 130,16 | HXQ7200 | E 43 256877 | 74550 | 10/01/2018 | 130,16 |
| HZI1840 | E 43 256352 | 74550 | 09/01/2018 | 130,16 | HZP2095 | E 43 254528 | 74550 | 07/01/2018 | 130,16 |
| HZW9491 | E 43 256680 | 74550 | 10/01/2018 | 130,16 | IJP8354 | E 43 256740 | 60503 | 10/01/2018 | 293,47 |
| IMU1950 | E 43 255180 | 74550 | 08/01/2018 | 130,16 | IOJ7143 | E 43 256152 | 60503 | 09/01/2018 | 293,47 |
| IOL4221 | E 43 255310 | 60503 | 08/01/2018 | 293,47 | IOL4221 | E 43 255337 | 60503 | 08/01/2018 | 293,47 |
| IOP2021 | E 43 255075 | 74550 | 08/01/2018 | 130,16 | IPD0343 | E 43 256666 | 74550 | 10/01/2018 | 130,16 |
| IQA3679 | E 43 254101 | 60503 | 07/01/2018 | 293,47 | IRL2294 | E 43 255431 | 74550 | 09/01/2018 | 130,16 |
| IRL7023 | P 00 558057 | 65640 | 20/01/2018 | 293,47 | IRW8402 | E 43 254951 | 74550 | 08/01/2018 | 130,16 |
| IVN5819 | P 00 562406 | 55500 | 18/01/2018 | 130,16 | IVO1418 | E 43 255282 | 60503 | 08/01/2018 | 293,47 |
| IVO4921 | E 43 256943 | 74550 | 10/01/2018 | 130,16 | JEO2250 | E 43 254485 | 74550 | 07/01/2018 | 130,16 |
| JFK1227 | E 43 254508 | 74550 | 07/01/2018 | 130,16 | JHW7407 | E 43 256948 | 60503 | 10/01/2018 | 293,47 |
| JHW7407 | E 43 256495 | 60503 | 10/01/2018 | 293,47 | JOI6283 | E 43 255894 | 74630 | 09/01/2018 | 195,23 |
| JPE2920 | E 43 254923 | 60503 | 08/01/2018 | 293,47 | JPN9846 | E 43 254169 | 74550 | 07/01/2018 | 130,16 |
| JQA8197 | E 43 255770 | 74550 | 09/01/2018 | 130,16 | JQH6881 | E 43 256600 | 60503 | 10/01/2018 | 293,47 |
| JQS5146 | E 43 256617 | 60503 | 10/01/2018 | 293,47 | JQU8989 | P 00 563103 | 55500 | 18/01/2018 | 130,16 |
| JSR8764 | E 43 256794 | 60503 | 10/01/2018 | 293,47 | JWC3018 | E 43 254870 | 60503 | 08/01/2018 | 293,47 |
| JYI8807 | E 43 256586 | 60503 | 10/01/2018 | 293,47 | JYU0698 | P 00 562404 | 76331 | 18/01/2018 | 293,47 |
| KBO4366 | E 43 257086 | 60503 | 10/01/2018 | 293,47 | KEH3934 | E 43 256555 | 74630 | 10/01/2018 | 195,23 |
| KEZ2105 | E 43 256527 | 74550 | 10/01/2018 | 130,16 | KFZ9012 | E 43 254549 | 74550 | 07/01/2018 | 130,16 |
| KIA2656 | E 43 256161 | 60503 | 09/01/2018 | 293,47 | KLU2906 | E 43 254468 | 74630 | 07/01/2018 | 195,23 |
| KMB7942 | E 43 255832 | 60503 | 09/01/2018 | 293,47 | KNH2264 | E 43 255842 | 60503 | 09/01/2018 | 293,47 |
| KOA5947 | E 43 255708 | 60503 | 09/01/2018 | 293,47 | KOO3937 | E 43 254225 | 74550 | 07/01/2018 | 130,16 |
| KPC0116 | E 43 256250 | 74550 | 09/01/2018 | 130,16 | KPE4974 | E 43 255562 | 74630 | 09/01/2018 | 195,23 |
| KPM8780 | E 43 256854 | 74550 | 10/01/2018 | 130,16 | KRB3857 | E 43 256989 | 74550 | 10/01/2018 | 130,16 |
| KRB3857 | E 43 256264 | 74630 | 09/01/2018 | 195,23 | KRB3857 | E 43 254718 | 74550 | 08/01/2018 | 130,16 |
| KRS5012 | E 43 254655 | 74550 | 07/01/2018 | 130,16 | KVF7142 | E 43 255550 | 74550 | 09/01/2018 | 130,16 |
| KVH1836 | E 43 255129 | 74550 | 08/01/2018 | 130,16 | KVL6185 | E 43 256966 | 60503 | 10/01/2018 | 293,47 |
| KWB6040 | E 43 254242 | 74550 | 07/01/2018 | 130,16 | KWB6040 | E 43 254429 | 74550 | 07/01/2018 | 130,16 |
| KWL2860 | E 43 255048 | 60503 | 08/01/2018 | 293,47 | KXW5580 | E 43 254704 | 60503 | 08/01/2018 | 293,47 |
| LAP8313 | E 43 255821 | 60503 | 09/01/2018 | 293,47 | LAY6043 | E 43 254354 | 74550 | 07/01/2018 | 130,16 |
| LBB9521 | E 43 254360 | 74550 | 07/01/2018 | 130,16 | LBX8829 | E 43 254541 | 74550 | 07/01/2018 | 130,16 |
| LBX8829 | E 43 255363 | 74550 | 08/01/2018 | 130,16 | LBX8829 | E 43 256302 | 74630 | 09/01/2018 | 195,23 |
| LBZ1520 | E 43 256679 | 74550 | 10/01/2018 | 130,16 | LLT2926 | E 43 256237 | 60503 | 09/01/2018 | 293,47 |
| LNA6003 | E 43 254842 | 74550 | 08/01/2018 | 130,16 | LNI9470 | E 43 256494 | 60503 | 10/01/2018 | 293,47 |
| LNI9470 | E 43 256784 | 74630 | 10/01/2018 | 195,23 | LNK7807 | E 43 255749 | 60503 | 09/01/2018 | 293,47 |
| LPA9866 | E 43 255807 | 74550 | 09/01/2018 | 130,16 | LPY8008 | E 43 254836 | 74550 | 08/01/2018 | 130,16 |
| LPY9289 | E 43 255589 | 74550 | 08/01/2018 | 130,16 | LRN3642 | E 43 255636 | 74550 | 09/01/2018 | 130,16 |
| LSJ4810 | P 00 559509 | 76331 | 19/01/2018 | 293,47 | LSO3072 | P 00 559522 | 76331 | 21/01/2018 | 293,47 |
| LWN9316 | E 43 255983 | 74550 | 09/01/2018 | 130,16 | MES1996 | E 43 255147 | 74550 | 08/01/2018 | 130,16 |
| MFQ1721 | E 43 255504 | 74630 | 09/01/2018 | 195,23 | MFV7768 | E 43 255998 | 74550 | 09/01/2018 | 130,16 |
| MHS9480 | E 43 255126 | 60503 | 08/01/2018 | 293,47 | MHV1629 | E 43 256737 | 60503 | 10/01/2018 | 293,47 |
| MIL4514 | E 43 256635 | 60503 | 10/01/2018 | 293,47 | MIR8828 | E 43 255034 | 74550 | 08/01/2018 | 130,16 |
| MJX5870 | E 43 256061 | 74550 | 09/01/2018 | 130,16 | MLN8431 | E 43 256257 | 74550 | 09/01/2018 | 130,16 |
| MMM4332 | E 43 257200 | 60503 | 10/01/2018 | 293,47 | MQS4445 | E 43 255280 | 60503 | 08/01/2018 | 293,47 |
| MSQ1412 | E 43 257023 | 74550 | 10/01/2018 | 130,16 | MSU2340 | P 00 563067 | 55500 | 18/01/2018 | 130,16 |
| MUM2121 | E 43 256615 | 56732 | 10/01/2018 | 130,16 | MVH2182 | E 43 255223 | 74550 | 08/01/2018 | 130,16 |
| MVQ5292 | E 43 257147 | 74550 | 10/01/2018 | 130,16 | MWF9858 | E 43 254092 | 74630 | 07/01/2018 | 195,23 |
| MXD0707 | E 43 254466 | 60503 | 07/01/2018 | 293,47 | MXL3396 | E 43 255598 | 74550 | 09/01/2018 | 130,16 |
| NBL3903 | P 00 563190 | 55500 | 19/01/2018 | 130,16 | NFU4890 | E 43 256890 | 74630 | 10/01/2018 | 195,23 |
| NFU4890 | E 43 255920 | 74550 | 09/01/2018 | 130,16 | NFU4890 | E 43 254816 | 74550 | 08/01/2018 | 130,16 |
| NKG9223 | E 43 256143 | 60503 | 09/01/2018 | 293,47 | NKX9264 | E 43 254112 | 60503 | 07/01/2018 | 293,47 |
| NNC5047 | E 43 255076 | 60503 | 08/01/2018 | 293,47 | NOG5702 | E 43 255527 | 74550 | 09/01/2018 | 130,16 |
| NQJ8529 | E 43 256376 | 74550 | 10/01/2018 | 130,16 | NVX3552 | E 43 256884 | 74550 | 10/01/2018 | 130,16 |
| NXW1477 | E 43 255238 | 74550 | 08/01/2018 | 130,16 | NYB9622 | P 00 562304 | 51851 | 19/01/2018 | 195,23 |
| NYB9622 | P 00 562305 | 76331 | 19/01/2018 | 293,47 | NZH0334 | P 00 563183 | 55500 | 19/01/2018 | 130,16 |
| NZU3300 | E 43 254794 | 56732 | 08/01/2018 | 130,16 | OBJ5616 | E 43 254351 | 74550 | 07/01/2018 | 130,16 |
| OFR1984 | E 43 255797 | 74550 | 09/01/2018 | 130,16 | OLP6941 | E 43 256468 | 74550 | 10/01/2018 | 130,16 |
| OLQ9708 | E 43 255989 | 74550 | 09/01/2018 | 130,16 | ONS6641 | E 43 256350 | 74550 | 09/01/2018 | 130,16 |
| OOM7266 | P 00 563110 | 55500 | 18/01/2018 | 130,16 | OOW7346 | E 43 255877 | 60503 | 09/01/2018 | 293,47 |
| OOW9282 | E 43 254896 | 60503 | 08/01/2018 | 293,47 | OOW9285 | E 43 254546 | 74550 | 07/01/2018 | 130,16 |
| OPH1612 | E 43 256248 | 74550 | 09/01/2018 | 130,16 | OPI9003 | E 43 256096 | 74550 | 09/01/2018 | 130,16 |
| OPK0610 | E 43 255806 | 74550 | 09/01/2018 | 130,16 | OPV5421 | E 43 254301 | 74550 | 07/01/2018 | 130,16 |
| OQC0545 | E 43 254243 | 74630 | 07/01/2018 | 195,23 | OQF3534 | E 43 256888 | 74550 | 10/01/2018 | 130,16 |
| OQM3486 | E 43 254304 | 74550 | 07/01/2018 | 130,16 | OQQ4864 | P 00 559496 | 51930 | 19/01/2018 | 293,47 |
| OTI3345 | E 43 254362 | 74550 | 07/01/2018 | 130,16 | OVB5974 | E 43 255069 | 74550 | 08/01/2018 | 130,16 |
| OVK9781 | E 43 256631 | 74550 | 10/01/2018 | 130,16 | OVN3436 | P 00 563203 | 55500 | 19/01/2018 | 130,16 |
| OWJ4475 | E 43 255023 | 60503 | 08/01/2018 | 293,47 | OWL5237 | P 00 562405 | 55500 | 18/01/2018 | 130,16 |
| OWT2193 | E 43 256032 | 60503 | 09/01/2018 | 293,47 | OXF6426 | E 43 255044 | 60503 | 08/01/2018 | 293,47 |
| PAA4399 | E 43 256728 | 60503 | 10/01/2018 | 293,47 | PFQ2454 | P 00 559787 | 55680 | 19/01/2018 | 195,23 |
| PHC7950 | P 00 563210 | 55500 | 19/01/2018 | 130,16 | PPN2440 | E 43 256525 | 74550 | 10/01/2018 | 130,16 |
| PQP0502 | E 43 256351 | 74550 | 09/01/2018 | 130,16 | PUG1815 | E 43 256891 | 74550 | 10/01/2018 | 130,16 |
| PUS4751 | E 43 254496 | 74550 | 07/01/2018 | 130,16 | PUS5426 | E 43 256458 | 74550 | 10/01/2018 | 130,16 |
| PUU6510 | E 43 255403 | 74550 | 08/01/2018 | 130,16 | PUU9709 | E 43 254531 | 74550 | 07/01/2018 | 130,16 |
| PVA9106 | E 43 254536 | 74550 | 07/01/2018 | 130,16 | PVC8766 | E 43 256486 | 74550 | 10/01/2018 | 130,16 |
| PVE1220 | E 43 255071 | 74550 | 08/01/2018 | 130,16 | PVI1462 | P 00 565001 | 76331 | 19/01/2018 | 293,47 |
| PVI9962 | E 43 255461 | 74550 | 09/01/2018 | 130,16 | PVN2962 | P 00 563191 | 55500 | 19/01/2018 | 130,16 |
| PVU3062 | E 43 254341 | 74550 | 07/01/2018 | 130,16 | PVU9274 | P 00 563187 | 55500 | 19/01/2018 | 130,16 |
| PWB2036 | E 43 257070 | 74550 | 10/01/2018 | 130,16 | PWD3937 | P 00 559519 | 68661 | 19/01/2018 | 130,16 |
| PWF5454 | P 00 551598 | 55500 | 20/01/2018 | 130,16 | PWF6254 | E 43 254346 | 74550 | 07/01/2018 | 130,16 |
| PWF8781 | P 00 563182 | 55500 | 19/01/2018 | 130,16 | PWI1845 | E 43 254819 | 74550 | 08/01/2018 | 130,16 |
| PWI8782 | P 00 551596 | 55500 | 20/01/2018 | 130,16 | PWK4945 | E 43 256126 | 74550 | 09/01/2018 | 130,16 |
| PWM0376 | E 43 255786 | 74550 | 09/01/2018 | 130,16 | PWM1287 | E 43 256293 | 74550 | 09/01/2018 | 130,16 |
| PWO4285 | E 43 256624 | 60503 | 10/01/2018 | 293,47 | PWO4285 | E 43 256610 | 60503 | 10/01/2018 | 293,47 |
| PWP5144 | E 43 255024 | 60503 | 08/01/2018 | 293,47 | PWU5226 | P 00 559513 | 68661 | 19/01/2018 | 130,16 |
| PWU9219 | E 43 256052 | 74550 | 09/01/2018 | 130,16 | PWV1072 | E 43 255585 | 74550 | 08/01/2018 | 130,16 |
| PWW3811 | E 43 255480 | 74550 | 09/01/2018 | 130,16 | PWY6853 | P 00 563129 | 55500 | 19/01/2018 | 130,16 |
| PWZ7261 | E 43 254987 | 60503 | 08/01/2018 | 293,47 | PWZ7781 | E 43 255101 | 74550 | 08/01/2018 | 130,16 |
| PXB7188 | E 43 255925 | 74550 | 09/01/2018 | 130,16 | PXC1208 | E 43 255515 | 60503 | 09/01/2018 | 293,47 |
| PXC1208 | E 43 254651 | 74550 | 07/01/2018 | 130,16 | PXC1208 | E 43 254326 | 74550 | 07/01/2018 | 130,16 |
| PXC2440 | E 43 256791 | 74550 | 10/01/2018 | 130,16 | PXE3140 | E 43 256704 | 74550 | 10/01/2018 | 130,16 |
| PXI8065 | E 43 256829 | 74550 | 10/01/2018 | 130,16 | PXN8928 | E 43 254176 | 60503 | 07/01/2018 | 293,47 |
| PXP3366 | E 43 255098 | 74550 | 08/01/2018 | 130,16 | PXP8616 | E 43 254808 | 74550 | 08/01/2018 | 130,16 |
| PXR3840 | E 43 254602 | 74630 | 07/01/2018 | 195,23 | PXS7576 | E 43 254853 | 56732 | 08/01/2018 | 130,16 |
| PXT2875 | P 00 558046 | 76331 | 19/01/2018 | 293,47 | PXU2023 | E 43 254990 | 74550 | 08/01/2018 | 130,16 |
| PXY3273 | P 00 563185 | 55500 | 19/01/2018 | 130,16 | PYA0744 | E 43 255428 | 74550 | 09/01/2018 | 130,16 |
| PYB7478 | P 00 563069 | 54521 | 18/01/2018 | 195,23 | PYC5766 | E 43 255986 | 74550 | 09/01/2018 | 130,16 |
| PYK1461 | P 00 559495 | 68661 | 19/01/2018 | 130,16 | PYK4632 | E 43 256720 | 60503 | 10/01/2018 | 293,47 |
| PYK8030 | E 43 256004 | 74550 | 09/01/2018 | 130,16 | PYM7623 | E 43 255905 | 60503 | 09/01/2018 | 293,47 |
| PYM9770 | E 43 255801 | 74550 | 09/01/2018 | 130,16 | PYO4086 | E 43 255639 | 74550 | 09/01/2018 | 130,16 |
| PYP9218 | E 43 255835 | 60503 | 09/01/2018 | 293,47 | PYR9593 | E 43 255787 | 74550 | 09/01/2018 | 130,16 |
| PYT0875 | E 43 256523 | 74630 | 10/01/2018 | 195,23 | PYU4882 | P 00 559514 | 68661 | 19/01/2018 | 130,16 |
| PYW6219 | E 43 254291 | 74550 | 07/01/2018 | 130,16 | PYW7254 | P 00 538420 | 55412 | 19/01/2018 | 195,23 |
| PYY3920 | E 43 254807 | 60503 | 08/01/2018 | 293,47 | PYY4838 | E 43 256524 | 74550 | 10/01/2018 | 130,16 |
| PYY6340 | E 43 255152 | 60503 | 08/01/2018 | 293,47 | PYZ7488 | E 43 254792 | 60503 | 08/01/2018 | 293,47 |
| PZC8240 | E 43 254218 | 74630 | 07/01/2018 | 195,23 | PZG9808 | P 00 562313 | 55500 | 19/01/2018 | 130,16 |
| PZK9253 | E 43 255575 | 74550 | 08/01/2018 | 130,16 | PZM1745 | P 00 563167 | 55500 | 19/01/2018 | 130,16 |
| PZN4984 | E 43 255757 | 60503 | 09/01/2018 | 293,47 | PZO1590 | E 43 254884 | 56732 | 08/01/2018 | 130,16 |
| PZO5141 | E 43 255384 | 74550 | 08/01/2018 | 130,16 | PZO8996 | E 43 254492 | 74550 | 07/01/2018 | 130,16 |
| PZO8996 | E 43 257099 | 74550 | 10/01/2018 | 130,16 | PZP8222 | E 43 256623 | 56732 | 10/01/2018 | 130,16 |
| PZR0215 | E 43 254735 | 74550 | 08/01/2018 | 130,16 | PZR0215 | E 43 255416 | 74550 | 09/01/2018 | 130,16 |
| PZT1172 | E 43 254213 | 74550 | 07/01/2018 | 130,16 | PZT2334 | E 43 256691 | 74550 | 10/01/2018 | 130,16 |
| PZT4719 | E 43 254745 | 74630 | 08/01/2018 | 195,23 | PZT7604 | P 00 559492 | 68661 | 19/01/2018 | 130,16 |
| PZU9514 | P 00 563163 | 55500 | 19/01/2018 | 130,16 | PZW3058 | E 43 255564 | 74550 | 09/01/2018 | 130,16 |
| PZW3082 | E 43 256867 | 74550 | 10/01/2018 | 130,16 | PZX5582 | E 43 254837 | 74550 | 08/01/2018 | 130,16 |
| PZX7863 | E 43 256907 | 74550 | 10/01/2018 | 130,16 | PZY5785 | P 00 559794 | 55500 | 19/01/2018 | 130,16 |
| PZZ2145 | E 43 254227 | 74550 | 07/01/2018 | 130,16 | QAE3685 | E 43 255019 | 60503 | 08/01/2018 | 293,47 |
| QCR6838 | E 43 256064 | 74550 | 09/01/2018 | 130,16 | QDL4259 | E 43 256010 | 74550 | 09/01/2018 | 130,16 |
| QMR7841 | E 43 257001 | 74550 | 10/01/2018 | 130,16 | QMU6560 | E 43 254502 | 74550 | 07/01/2018 | 130,16 |
| QMX1650 | P 00 563180 | 55500 | 19/01/2018 | 130,16 | QNF3361 | P 00 563123 | 54521 | 19/01/2018 | 195,23 |
| QNG7634 | E 43 256664 | 74630 | 10/01/2018 | 195,23 | QNH5368 | P 00 563149 | 55500 | 19/01/2018 | 130,16 |
| QNI2175 | E 43 254050 | 74550 | 07/01/2018 | 130,16 | QNK6263 | E 43 256216 | 74550 | 09/01/2018 | 130,16 |
| QNL0305 | P 00 551591 | 55500 | 19/01/2018 | 130,16 | QNM9963 | P 00 538424 | 55412 | 19/01/2018 | 195,23 |

**ÓRGÃO AUTUADOR: 264770**

**EDITAL DE NOTIFICAÇÃO DE AUTUAÇÃO PELO COMETIMENTO DE INFRAÇÃO DE TRÂNSITO**

O Secretário de Transporte e Trânsito, considerando o disposto nos artigos 24, 281, 282 e seus respectivos incisos da Lei Federal nº 9503/97 - Código de Trânsito Brasileiro - CTB, torna público, de acordo com a Resolução CONTRAN 619/2016 a relação de AUTOS DE INFRAÇÃO DE TRÂNSITO (AIT) validados e processados no lote número: NTW647700277 do dia 12/03/2018.

A partir da data desta publicação, o proprietário pode INDICAR O CONDUTOR INFRATOR E APRESENTAR A DEFESA DE AUTUAÇÃO até dia 16/04/2018.

DOCUMENTAÇÃO NECESSÁRIA PARA INDICAÇÃO DE CONDUTOR INFRATOR (Entrega pessoalmente ou via Correios):

-Formulário de Identificação do Condutor Infrator preenchido (Disponível para retirada no FACIL STT);

-Cópia simples e legível da CNH ou Permissão para Dirigir;

-Documento de Identificação do proprietário ou representante legal;

Caso não esteja corretamente relatada a infração ocorrida, apresente DEFESA DA AUTUAÇÃO, de acordo com a legislação vigente.

DOCUMENTAÇÃO NECESSÁRIA PARA DEFESA DE AUTUAÇÃO (Entrega pessoalmente ou via Correios):

-Cópia da Notificação de autuação (Disponível para retirada no FACIL STT);

-Cópia do documento do veículo;

-Cópia da CNH ou Permissão para Dirigir;

-Documento de identificação do proprietário;

-Documentos que comprovem a argumentação da defesa de autuação.

ENDEREÇO PARA ENVIO DA INDICAÇÃO DE CONDUTOR OU PARA PROTOCOLO DE DEFESA DE AUTUAÇÃO:

FACIL STT - ALAMEDA DOS LÍRIOS, 303 - PQ. CECAP (Terminal Rodoviário) - CEP 07190-012

| Placa | Auto de Infração | Código Infração | Data Infração | Placa | Auto de Infração | Código Infração | Data Infração |
|---|---|---|---|---|---|---|---|
| AAA2654 | P 00 568172 | 51851 | 02/03/2018 | ABB5153 | P 00 591605 | 55500 | 05/03/2018 |
| ABY4819 | P 00 590611 | 54521 | 05/03/2018 | AFX0990 | E 43 318482 | 74550 | 06/03/2018 |
| AHS4085 | P 00 496462 | 54521 | 04/03/2018 | AIR0974 | E 43 318688 | 74550 | 06/03/2018 |
| AJN2131 | C 00 698596 | 60412 | 21/02/2018 | AJQ3587 | E 43 317505 | 60503 | 05/03/2018 |
| AJQ6236 | E 43 317825 | 74550 | 05/03/2018 | AJZ6138 | P 00 567877 | 54521 | 02/03/2018 |
| AKB5533 | E 43 318677 | 60503 | 06/03/2018 | AKG1615 | P 00 590694 | 54521 | 05/03/2018 |
| AKW4108 | E 43 318860 | 60503 | 06/03/2018 | ALS4923 | P 00 572288 | 55500 | 04/03/2018 |
| AMV2263 | E 43 319179 | 60503 | 06/03/2018 | ANM4048 | P 00 258878 | 55500 | 01/03/2018 |
| ANO1833 | E 43 317314 | 60503 | 05/03/2018 | ANQ8174 | P 00 572247 | 55500 | 04/03/2018 |
| ANR5823 | P 00 590065 | 58191 | 05/03/2018 | ANW1746 | P 00 590672 | 55500 | 05/03/2018 |
| AOF2194 | E 43 317990 | 60503 | 05/03/2018 | AOJ6284 | P 00 590696 | 51851 | 05/03/2018 |
| AOM2339 | P 00 568180 | 51851 | 02/03/2018 | AOS6461 | E 43 317383 | 60503 | 05/03/2018 |
| AOT6344 | P 00 496436 | 55500 | 01/03/2018 | APA6406 | E 43 318811 | 74550 | 06/03/2018 |
| APA7385 | P 00 583562 | 76331 | 06/03/2018 | API4742 | E 43 318058 | 74550 | 05/03/2018 |
| APT7055 | C 00 698606 | 55500 | 22/02/2018 | APW2913 | E 43 317437 | 74550 | 05/03/2018 |
| APW2913 | E 43 318711 | 74550 | 06/03/2018 | APW2913 | E 43 318714 | 74710 | 06/03/2018 |
| APX3616 | P 00 583517 | 56225 | 05/03/2018 | AQJ5260 | E 43 317983 | 74550 | 05/03/2018 |
| ARD2366 | E 43 318431 | 60503 | 05/03/2018 | ARZ5534 | P 00 596610 | 51930 | 04/03/2018 |
| ASN6667 | E 43 318681 | 74550 | 06/03/2018 | AUH0013 | P 00 590670 | 55500 | 05/03/2018 |
| AUZ8517 | P 00 572276 | 55500 | 04/03/2018 | AWK3915 | P 00 559846 | 55500 | 03/03/2018 |
| AWU0824 | E 43 317335 | 74550 | 05/03/2018 | AXA5052 | C 00 593648 | 60501 | 22/02/2018 |
| AXC9020 | P 00 591113 | 72340 | 05/03/2018 | AXK4551 | P 00 559582 | 55500 | 04/03/2018 |
| AXV8028 | E 43 317687 | 74550 | 05/03/2018 | AYB0269 | P 00 559575 | 55500 | 04/03/2018 |
| AYC8348 | E 43 319037 | 74550 | 06/03/2018 | AYH2194 | E 43 319054 | 74630 | 06/03/2018 |
| AYI4980 | E 43 318911 | 74550 | 06/03/2018 | AYM9286 | C 00 699420 | 76332 | 22/02/2018 |
| AYO7537 | P 00 583549 | 55500 | 06/03/2018 | AYR9519 | E 43 318727 | 74550 | 06/03/2018 |
| AYS7258 | P 00 559592 | 55680 | 05/03/2018 | AYT1678 | P 00 567860 | 55500 | 01/03/2018 |
| AYW5349 | E 43 319194 | 60503 | 06/03/2018 | AYY2607 | E 43 317582 | 60503 | 05/03/2018 |
| AZD5875 | E 43 317330 | 74630 | 05/03/2018 | AZJ3799 | P 00 559584 | 55500 | 04/03/2018 |
| AZJ4950 | P 00 568153 | 55500 | 01/03/2018 | AZL8503 | P 00 572260 | 54521 | 04/03/2018 |
| AZL8612 | P 00 567862 | 53800 | 01/03/2018 | AZR2170 | P 00 568192 | 73662 | 03/03/2018 |
| AZU6485 | P 00 496427 | 55500 | 01/03/2018 | AZZ8973 | E 43 318836 | 74550 | 06/03/2018 |
| BAA3396 | P 00 583540 | 55500 | 05/03/2018 | BAA3396 | P 00 583541 | 76332 | 05/03/2018 |
| BAA5060 | P 00 559593 | 55680 | 05/03/2018 | BAA6827 | P 00 583526 | 55500 | 05/03/2018 |
| BAA8839 | P 00 572192 | 75870 | 01/03/2018 | BAB1473 | E 43 319207 | 74550 | 06/03/2018 |
| BAE7605 | P 00 568147 | 55500 | 01/03/2018 | BAH1482 | P 00 567893 | 55500 | 02/03/2018 |
| BAK1047 | E 43 319197 | 60503 | 06/03/2018 | BAK2958 | P 00 572269 | 55500 | 04/03/2018 |
| BAN2282 | E 43 318842 | 60503 | 06/03/2018 | BAN5076 | P 00 568249 | 55500 | 04/03/2018 |
| BAN5076 | P 00 568251 | 55500 | 04/03/2018 | BAP6809 | P 00 568257 | 55500 | 05/03/2018 |
| BBM0161 | E 43 318870 | 60503 | 06/03/2018 | BET2473 | E 43 317666 | 60503 | 05/03/2018 |
| BFA4173 | P 00 590698 | 55500 | 05/03/2018 | BFB4022 | E 43 318419 | 74550 | 05/03/2018 |
| BFD8646 | P 00 171310 | 55680 | 03/03/2018 | BFE4379 | E 43 319295 | 60503 | 06/03/2018 |
| BFI4938 | E 43 318763 | 74550 | 06/03/2018 | BGB0879 | E 43 318640 | 74550 | 06/03/2018 |
| BGL1136 | E 43 317968 | 74630 | 05/03/2018 | BGL8665 | P 00 590604 | 51851 | 05/03/2018 |
| BGQ8818 | C 00 655464 | 55500 | 22/02/2018 | BHG2106 | C 00 706771 | 55500 | 22/02/2018 |
| BHJ6341 | C 00 638897 | 55250 | 22/02/2018 | BIA3918 | E 43 318680 | 60503 | 06/03/2018 |
| BJF0077 | E 43 318736 | 60503 | 06/03/2018 | BJJ6456 | E 43 318590 | 60503 | 06/03/2018 |
| BJP4922 | E 43 317718 | 74550 | 05/03/2018 | BLC7090 | E 43 317917 | 74550 | 05/03/2018 |
| BMM1008 | E 43 319402 | 74550 | 06/03/2018 | BMV6502 | P 00 590701 | 54521 | 05/03/2018 |
| BMW3792 | P 00 568164 | 55500 | 02/03/2018 | BND8831 | P 00 568208 | 55500 | 04/03/2018 |

| | | | |
|---|---|---|---|
| BNK1583 | C 00 655302 | 65640 | 22/02/2018 |
| BOB8342 | P 00 171284 | 55500 | 03/03/2018 |
| BOE4267 | C 00 614727 | 54521 | 23/02/2018 |
| BOI0106 | P 00 590680 | 55500 | 05/03/2018 |
| BOQ6445 | E 43 317318 | 74550 | 05/03/2018 |
| BOV5699 | E 43 318948 | 74550 | 06/03/2018 |
| BPG1708 | C 00 655473 | 51851 | 22/02/2018 |
| BPM8942 | E 43 319210 | 74550 | 06/03/2018 |
| BQB6061 | P 00 496459 | 51851 | 04/03/2018 |
| BRB4752 | P 00 590690 | 55500 | 05/03/2018 |
| BRG4644 | P 00 572228 | 55500 | 04/03/2018 |
| BRK8137 | P 00 439649 | 55412 | 01/03/2018 |
| BSV4331 | P 00 567925 | 55500 | 02/03/2018 |
| BTA1258 | P 00 567968 | 55500 | 02/03/2018 |
| BUA0493 | E 43 318075 | 74550 | 05/03/2018 |
| BUH1265 | P 00 559560 | 57461 | 04/03/2018 |
| BUN2829 | E 43 317831 | 74550 | 05/03/2018 |
| BUQ9045 | E 43 318526 | 74550 | 06/03/2018 |
| BUY5730 | E 43 319032 | 74550 | 06/03/2018 |
| BVZ3757 | E 43 319162 | 60503 | 06/03/2018 |
| BWC4810 | P 00 567934 | 54521 | 02/03/2018 |
| BXT8011 | P 00 572218 | 54521 | 03/03/2018 |
| BYH4772 | P 00 590704 | 60501 | 05/03/2018 |
| BYN8244 | E 43 318436 | 60503 | 05/03/2018 |
| CAG8946 | E 43 317473 | 60503 | 05/03/2018 |
| CAK5327 | E 43 318713 | 60503 | 06/03/2018 |
| CAO3901 | P 00 572171 | 55500 | 28/02/2018 |
| CAR5004 | E 43 317295 | 60503 | 05/03/2018 |
| CBE7424 | P 00 590662 | 55500 | 05/03/2018 |
| CBU5795 | P 00 572241 | 55500 | 04/03/2018 |
| CCH4219 | E 43 319285 | 60503 | 06/03/2018 |
| CCL0738 | P 00 171299 | 55680 | 03/03/2018 |
| CCX9219 | E 43 318960 | 60503 | 06/03/2018 |
| CDP8442 | E 43 318888 | 74550 | 06/03/2018 |
| CDQ2056 | P 00 567841 | 54521 | 01/03/2018 |
| CEA2802 | E 43 318523 | 74550 | 06/03/2018 |
| CEC8827 | C 00 706630 | 51851 | 22/02/2018 |
| CEQ0662 | P 00 496464 | 60412 | 04/03/2018 |
| CFF3887 | E 43 317813 | 74550 | 05/03/2018 |
| CFP7793 | C 00 706774 | 55500 | 22/02/2018 |
| CFT9094 | P 00 567846 | 53800 | 01/03/2018 |
| CGR8605 | E 43 317434 | 74550 | 05/03/2018 |
| CHI3982 | C 00 699779 | 55500 | 22/02/2018 |
| CIB4309 | P 00 559850 | 55500 | 03/03/2018 |
| CIK5389 | E 43 318623 | 60503 | 06/03/2018 |
| CIN2201 | P 00 568202 | 57461 | 03/03/2018 |
| CIR1037 | E 43 317724 | 60503 | 05/03/2018 |
| CIT5198 | P 00 591604 | 55500 | 05/03/2018 |
| CJE8394 | E 43 318361 | 60503 | 05/03/2018 |
| CJJ6363 | P 00 559855 | 55411 | 05/03/2018 |
| CJU3304 | P 00 590669 | 55500 | 05/03/2018 |
| CKA5416 | E 43 317336 | 74550 | 05/03/2018 |
| CKG9477 | P 00 559563 | 57461 | 04/03/2018 |
| CKH0671 | E 43 317586 | 60503 | 05/03/2018 |
| CKM5937 | P 00 590632 | 55090 | 05/03/2018 |
| CKO1387 | E 43 318493 | 60503 | 05/03/2018 |
| CLA6035 | P 00 590627 | 51851 | 05/03/2018 |
| CLD4291 | E 43 317696 | 74550 | 05/03/2018 |
| CLF0366 | P 00 572177 | 55500 | 28/02/2018 |
| CLI4694 | C 00 639501 | 54521 | 22/02/2018 |
| CLO6626 | E 43 318609 | 60503 | 06/03/2018 |
| CLS4815 | C 00 656631 | 60412 | 22/02/2018 |
| CLT5067 | P 00 590643 | 54521 | 05/03/2018 |
| CLW4738 | P 00 567876 | 54521 | 02/03/2018 |
| CMB5833 | P 00 572230 | 55500 | 04/03/2018 |
| CMH5811 | E 43 318344 | 60503 | 05/03/2018 |
| CMK2292 | E 43 319399 | 74550 | 06/03/2018 |
| CMM3388 | E 43 319092 | 74550 | 06/03/2018 |
| CMO7171 | P 00 567998 | 55500 | 05/03/2018 |
| CMR1546 | P 00 567941 | 55500 | 02/03/2018 |
| CNE8583 | E 43 318662 | 60503 | 06/03/2018 |
| CNN0046 | E 43 318940 | 74550 | 06/03/2018 |
| CNQ0005 | C 00 679622 | 55500 | 22/02/2018 |
| COD0554 | E 43 319012 | 74550 | 06/03/2018 |
| COH6445 | E 43 318335 | 60503 | 05/03/2018 |
| COJ8846 | P 00 583045 | 53800 | 06/03/2018 |
| COM1006 | C 00 696055 | 51851 | 22/02/2018 |
| COM9707 | E 43 319070 | 74550 | 06/03/2018 |
| CPD2237 | P 00 567940 | 55500 | 02/03/2018 |
| CPX9848 | E 43 318603 | 60503 | 06/03/2018 |
| CQG5187 | E 43 318016 | 74550 | 05/03/2018 |
| CQR2757 | P 00 590663 | 51851 | 05/03/2018 |
| CRA5596 | P 00 559842 | 51851 | 02/03/2018 |
| CRE8248 | E 43 318515 | 74550 | 06/03/2018 |
| CRG1557 | C 00 639534 | 51851 | 23/02/2018 |
| CRJ8198 | P 00 590642 | 54521 | 05/03/2018 |
| CRS1097 | E 43 317623 | 74550 | 05/03/2018 |
| CSA1684 | E 43 318015 | 74550 | 05/03/2018 |
| CSG7711 | E 43 317355 | 74550 | 05/03/2018 |
| CSI6705 | P 00 567985 | 55500 | 05/03/2018 |
| CSJ8544 | P 00 590048 | 55500 | 01/03/2018 |
| CSM6754 | P 00 567869 | 51851 | 02/03/2018 |
| CSP0275 | P 00 568158 | 51851 | 01/03/2018 |
| CTA8037 | P 00 559838 | 55500 | 01/03/2018 |
| CTJ7083 | P 00 572180 | 51851 | 01/03/2018 |
| CTM7384 | E 43 318938 | 74550 | 06/03/2018 |
| CTX4329 | P 00 590674 | 55500 | 05/03/2018 |
| CTZ3729 | E 43 319058 | 74550 | 06/03/2018 |
| CUB4488 | E 43 318766 | 60503 | 06/03/2018 |
| CUC7154 | P 00 559556 | 60501 | 02/03/2018 |
| CVK9173 | E 43 318403 | 74550 | 05/03/2018 |
| CVO2339 | E 43 317450 | 74550 | 05/03/2018 |
| CVQ0715 | E 43 319107 | 74630 | 06/03/2018 |
| CVT7894 | E 43 317595 | 60503 | 05/03/2018 |
| CWH2509 | P 00 590628 | 55500 | 05/03/2018 |
| CWJ1236 | C 00 706643 | 51851 | 22/02/2018 |
| CXC5576 | P 00 572204 | 55500 | 02/03/2018 |
| CXD5251 | P 00 567890 | 55500 | 02/03/2018 |
| CXL1776 | P 00 573114 | 55500 | 05/03/2018 |
| CXU3986 | C 00 644865 | 51851 | 22/02/2018 |
| CXV7291 | E 43 318428 | 60503 | 05/03/2018 |
| CYQ7154 | E 43 317691 | 74550 | 05/03/2018 |
| CYR8776 | E 43 319185 | 60503 | 06/03/2018 |
| CYW8128 | P 00 583012 | 55500 | 05/03/2018 |
| CYY9822 | C 00 696054 | 51851 | 22/02/2018 |
| CZB4588 | P 00 568197 | 57461 | 03/03/2018 |
| CZJ8110 | E 43 318933 | 74550 | 06/03/2018 |
| CZO3222 | P 00 171273 | 55412 | 02/03/2018 |
| BNR1010 | C 00 706632 | 51851 | 22/02/2018 |
| BOB8342 | P 00 572200 | 55500 | 02/03/2018 |
| BOH5180 | E 43 317821 | 74550 | 05/03/2018 |
| BOQ1316 | E 43 318121 | 74550 | 05/03/2018 |
| BOR6533 | E 43 318814 | 60503 | 06/03/2018 |
| BOY8021 | P 00 568178 | 51851 | 02/03/2018 |
| BPG7709 | P 00 559839 | 55500 | 01/03/2018 |
| BPP6708 | P 00 583512 | 55500 | 05/03/2018 |
| BQE1553 | P 00 567982 | 51851 | 05/03/2018 |
| BRG0019 | P 00 590608 | 54521 | 05/03/2018 |
| BRK1318 | E 43 318946 | 74550 | 06/03/2018 |
| BSG9708 | P 00 258880 | 73662 | 02/03/2018 |
| BSV5471 | P 00 590633 | 54521 | 05/03/2018 |
| BTO1972 | E 43 318672 | 74550 | 06/03/2018 |
| BUG5575 | E 43 319507 | 74550 | 06/03/2018 |
| BUM6159 | P 00 566260 | 76331 | 01/03/2018 |
| BUN3756 | E 43 317334 | 74550 | 05/03/2018 |
| BUS7115 | P 00 568206 | 55500 | 04/03/2018 |
| BVC2526 | C 00 656614 | 51851 | 22/02/2018 |
| BWA2820 | P 00 590668 | 55500 | 05/03/2018 |
| BWO0021 | P 00 583023 | 60760 | 06/03/2018 |
| BYF5870 | C 00 639502 | 54521 | 22/02/2018 |
| BYM2090 | P 00 567975 | 54522 | 02/03/2018 |
| BZY3016 | E 43 318360 | 60503 | 05/03/2018 |
| CAJ9371 | P 00 583033 | 55500 | 06/03/2018 |
| CAM7429 | P 00 572283 | 55500 | 04/03/2018 |
| CAP7657 | P 00 567901 | 53800 | 02/03/2018 |
| CAS4142 | E 43 318942 | 74550 | 06/03/2018 |
| CBH5819 | C 00 698653 | 73662 | 21/02/2018 |
| CCB7517 | E 43 318325 | 60503 | 05/03/2018 |
| CCK4107 | E 43 318300 | 74630 | 05/03/2018 |
| CCQ0889 | P 00 567976 | 54522 | 02/03/2018 |
| CDE4018 | E 43 318464 | 60503 | 05/03/2018 |
| CDQ0187 | E 43 318341 | 60503 | 05/03/2018 |
| CDZ6995 | P 00 572243 | 54521 | 04/03/2018 |
| CEB4980 | P 00 568170 | 51851 | 02/03/2018 |
| CEO9992 | E 43 317799 | 74550 | 05/03/2018 |
| CEW6556 | P 00 591606 | 55500 | 05/03/2018 |
| CFG2703 | E 43 318393 | 74630 | 05/03/2018 |
| CFT9094 | P 00 567845 | 53800 | 01/03/2018 |
| CGO3028 | E 43 318090 | 74630 | 05/03/2018 |
| CHE7394 | P 00 590678 | 54521 | 05/03/2018 |
| CHX6777 | P 00 590679 | 54521 | 05/03/2018 |
| CIG8978 | P 00 572233 | 55500 | 04/03/2018 |
| CIL2277 | P 00 572202 | 55500 | 02/03/2018 |
| CIR0923 | P 00 567873 | 55500 | 02/03/2018 |
| CIS8763 | E 43 319201 | 60503 | 06/03/2018 |
| CJC1740 | E 43 319441 | 74550 | 06/03/2018 |
| CJJ3403 | E 43 318463 | 60503 | 05/03/2018 |
| CJJ7712 | P 00 583004 | 55500 | 05/03/2018 |
| CJX7715 | E 43 319261 | 60503 | 06/03/2018 |
| CKD9368 | E 43 318636 | 74550 | 06/03/2018 |
| CKG9477 | P 00 559564 | 57380 | 04/03/2018 |
| CKJ9568 | E 43 319089 | 74630 | 06/03/2018 |
| CKM9991 | E 43 318327 | 60503 | 05/03/2018 |
| CKT9534 | E 43 319038 | 60503 | 06/03/2018 |
| CLB9870 | P 00 568167 | 51851 | 02/03/2018 |
| CLE6287 | C 00 706280 | 60501 | 22/02/2018 |
| CLG4077 | E 43 319471 | 74550 | 06/03/2018 |
| CLK2061 | P 00 583024 | 60760 | 06/03/2018 |
| CLQ6281 | E 43 318095 | 74550 | 05/03/2018 |
| CLS5944 | E 43 319282 | 60503 | 06/03/2018 |
| CLT5494 | P 00 583020 | 55500 | 05/03/2018 |
| CLY9274 | P 00 568168 | 51852 | 02/03/2018 |
| CMB9411 | P 00 496435 | 55500 | 01/03/2018 |
| CMJ0840 | E 43 319456 | 74550 | 06/03/2018 |
| CMK3180 | C 00 656619 | 51851 | 22/02/2018 |
| CMM8255 | P 00 567844 | 53800 | 01/03/2018 |
| CMP0103 | P 00 590659 | 54521 | 05/03/2018 |
| CMY2650 | E 43 318388 | 74630 | 05/03/2018 |
| CNM0226 | C 00 647137 | 53800 | 23/02/2018 |
| CNN8684 | C 00 608599 | 76332 | 23/02/2018 |
| COB2071 | E 43 317774 | 74550 | 05/03/2018 |
| COE2041 | E 43 317878 | 60503 | 05/03/2018 |
| COJ8652 | P 00 590635 | 54521 | 05/03/2018 |
| COM1006 | E 43 319396 | 74710 | 06/03/2018 |
| COM7861 | E 43 317526 | 56732 | 05/03/2018 |
| CON4570 | P 00 583034 | 55500 | 06/03/2018 |
| CPH3266 | C 00 643918 | 55090 | 23/02/2018 |
| CQG5187 | E 43 317961 | 74550 | 05/03/2018 |
| CQI9324 | E 43 317817 | 60503 | 05/03/2018 |
| CQV7836 | E 43 318669 | 60503 | 06/03/2018 |
| CRA9293 | E 43 318508 | 60503 | 06/03/2018 |
| CRF9835 | P 00 590612 | 51851 | 05/03/2018 |
| CRJ4653 | E 43 318309 | 74630 | 05/03/2018 |
| CRO0548 | P 00 567967 | 55500 | 02/03/2018 |
| CRU1562 | P 00 568198 | 57461 | 03/03/2018 |
| CSC7487 | E 43 318073 | 74550 | 05/03/2018 |
| CSI2382 | E 43 318019 | 74550 | 05/03/2018 |
| CSI7646 | E 43 318312 | 74550 | 05/03/2018 |
| CSM5886 | P 00 590661 | 54521 | 05/03/2018 |
| CSM9256 | E 43 318985 | 74550 | 06/03/2018 |
| CTA6061 | E 43 318345 | 60503 | 05/03/2018 |
| CTI2300 | E 43 319204 | 60503 | 06/03/2018 |
| CTJ7227 | E 43 319053 | 60503 | 06/03/2018 |
| CTP6885 | P 00 590688 | 55500 | 05/03/2018 |
| CTX9174 | P 00 583508 | 55500 | 05/03/2018 |
| CTZ8638 | P 00 171305 | 55680 | 03/03/2018 |
| CUC4548 | P 00 567929 | 55500 | 02/03/2018 |
| CUC9310 | P 00 590707 | 54522 | 05/03/2018 |
| CVM9338 | E 43 317590 | 60503 | 05/03/2018 |
| CVP3301 | P 00 590646 | 51851 | 05/03/2018 |
| CVR5392 | P 00 590631 | 54521 | 05/03/2018 |
| CVY1760 | C 00 655301 | 55500 | 22/02/2018 |
| CWH8544 | P 00 583030 | 54521 | 06/03/2018 |
| CWX3114 | C 00 656624 | 51851 | 22/02/2018 |
| CXC5576 | P 00 559844 | 55500 | 02/03/2018 |
| CXJ6884 | P 00 596611 | 52152 | 04/03/2018 |
| CXT2579 | P 00 567878 | 53800 | 02/03/2018 |
| CXU5289 | P 00 171290 | 55500 | 03/03/2018 |
| CYD7838 | C 00 638896 | 54521 | 22/02/2018 |
| CYQ7615 | P 00 567902 | 54521 | 02/03/2018 |
| CYW3293 | P 00 572185 | 55500 | 01/03/2018 |
| CYY3847 | E 43 319255 | 60503 | 06/03/2018 |
| CYZ3243 | P 00 590656 | 54521 | 05/03/2018 |
| CZH7205 | E 43 318469 | 74550 | 05/03/2018 |
| CZL0996 | E 43 318596 | 60503 | 06/03/2018 |
| CZO5879 | P 00 590653 | 55500 | 05/03/2018 |
| CZO8836 | E 43 319208 | 74550 | 06/03/2018 |
| CZU4636 | C 00 655334 | 55500 | 22/02/2018 |
| CZU4701 | E 43 318485 | 74550 | 06/03/2018 |
| DAF3931 | P 00 496450 | 57380 | 03/03/2018 |
| DAL4761 | P 00 567938 | 55500 | 02/03/2018 |
| DBO4047 | P 00 573082 | 55500 | 28/02/2018 |
| DBW6133 | E 43 317596 | 60503 | 05/03/2018 |
| DCC8391 | P 00 590675 | 55500 | 05/03/2018 |
| DCD5201 | E 43 317793 | 74550 | 05/03/2018 |
| DCD7204 | E 43 318017 | 74550 | 05/03/2018 |
| DCE9849 | E 43 319333 | 60503 | 06/03/2018 |
| DCH8947 | E 43 318348 | 74550 | 05/03/2018 |
| DDB3198 | P 00 171309 | 55680 | 03/03/2018 |
| DDD0725 | E 43 318082 | 74550 | 05/03/2018 |
| DDE1926 | E 43 318797 | 74550 | 06/03/2018 |
| DDH1680 | E 43 319305 | 74550 | 06/03/2018 |
| DDI5404 | E 43 319178 | 60503 | 06/03/2018 |
| DDK3276 | P 00 590616 | 54521 | 05/03/2018 |
| DDL6074 | P 00 171300 | 55680 | 03/03/2018 |
| DDO8024 | E 43 318950 | 74550 | 06/03/2018 |
| DDX9924 | P 00 590645 | 55500 | 05/03/2018 |
| DEB3796 | C 00 653148 | 55500 | 23/02/2018 |
| DEC5636 | E 43 318809 | 60503 | 06/03/2018 |
| DEL8461 | E 43 317761 | 74550 | 05/03/2018 |
| DEM7921 | E 43 317643 | 60503 | 05/03/2018 |
| DEN5263 | E 43 318630 | 60503 | 06/03/2018 |
| DES8887 | P 00 567950 | 51930 | 02/03/2018 |
| DEZ9796 | E 43 318778 | 74630 | 06/03/2018 |
| DFG6312 | E 43 318006 | 74550 | 05/03/2018 |
| DFK6273 | P 00 567924 | 55500 | 02/03/2018 |
| DFS8945 | E 43 319352 | 74550 | 06/03/2018 |
| DFT2957 | P 00 590708 | 51930 | 05/03/2018 |
| DFW9507 | E 43 317714 | 74550 | 05/03/2018 |
| DGA3522 | P 00 583026 | 60760 | 06/03/2018 |
| DGF2740 | E 43 317858 | 74550 | 05/03/2018 |
| DGH4566 | E 43 319287 | 60503 | 06/03/2018 |
| DGK5428 | P 00 171278 | 55500 | 03/03/2018 |
| DGQ4764 | P 00 572259 | 55500 | 04/03/2018 |
| DGU9498 | E 43 319226 | 60503 | 06/03/2018 |
| DHG4405 | P 00 572205 | 55500 | 02/03/2018 |
| DHL5938 | E 43 318720 | 74630 | 06/03/2018 |
| DHO5444 | P 00 572172 | 55500 | 28/02/2018 |
| DHR9629 | P 00 535412 | 54521 | 05/03/2018 |
| DHU1438 | P 00 496445 | 54521 | 02/03/2018 |
| DHU5208 | P 00 572244 | 55500 | 04/03/2018 |
| DIB4928 | P 00 573089 | 54521 | 01/03/2018 |
| DIC1641 | E 43 317967 | 74550 | 05/03/2018 |
| DIG9497 | E 43 319448 | 74550 | 06/03/2018 |
| DIL2767 | E 43 317800 | 74550 | 05/03/2018 |
| DIM6332 | E 43 319391 | 74630 | 06/03/2018 |
| DIN3711 | E 43 318929 | 74550 | 06/03/2018 |
| DIS7980 | P 00 590066 | 51851 | 05/03/2018 |
| DIT3928 | P 00 568211 | 55500 | 04/03/2018 |
| DIT7505 | C 00 638899 | 55500 | 22/02/2018 |
| DIV9228 | P 00 590706 | 55500 | 05/03/2018 |
| DIZ8281 | C 00 698103 | 73662 | 22/02/2018 |
| DJC6113 | E 43 318486 | 60503 | 05/03/2018 |
| DJD9943 | E 43 317946 | 60503 | 05/03/2018 |
| DJH0348 | P 00 572249 | 55500 | 04/03/2018 |
| DJR8543 | C 00 646520 | 55250 | 22/02/2018 |
| DKC0613 | P 00 496455 | 51851 | 04/03/2018 |
| DKD8121 | P 00 567983 | 55680 | 05/03/2018 |
| DKR2895 | P 00 568196 | 57461 | 03/03/2018 |
| DKV8552 | E 43 317502 | 60503 | 05/03/2018 |
| DKW7097 | E 43 319135 | 74550 | 06/03/2018 |
| DKX1081 | C 00 638892 | 54521 | 22/02/2018 |
| DKX2293 | E 43 318581 | 74550 | 06/03/2018 |
| DKX7275 | P 00 590624 | 51851 | 05/03/2018 |
| DKX8640 | P 00 171276 | 55500 | 03/03/2018 |
| DKY3231 | E 43 317786 | 74550 | 05/03/2018 |
| DLB2714 | E 43 318891 | 74550 | 06/03/2018 |
| DLJ4254 | E 43 319303 | 74630 | 06/03/2018 |
| DLL8254 | E 43 317479 | 74550 | 05/03/2018 |
| DLP4060 | P 00 583044 | 76331 | 06/03/2018 |
| DLR6095 | E 43 318633 | 60503 | 06/03/2018 |
| DME3088 | P 00 535410 | 55500 | 05/03/2018 |
| DMG7802 | P 00 567932 | 53800 | 02/03/2018 |
| DMM4139 | P 00 567969 | 55500 | 02/03/2018 |
| DMQ8961 | E 43 318997 | 74630 | 06/03/2018 |
| DMT8948 | P 00 171269 | 55412 | 02/03/2018 |
| DMW1698 | E 43 319351 | 74550 | 06/03/2018 |
| DNB1857 | P 00 566262 | 76331 | 01/03/2018 |
| DNS9202 | P 00 591612 | 55500 | 05/03/2018 |
| DNT1698 | C 00 699809 | 65300 | 22/02/2018 |
| DOG1884 | C 00 698102 | 73662 | 22/02/2018 |
| DOM2492 | P 00 568169 | 51851 | 02/03/2018 |
| DOS2803 | P 00 573099 | 55500 | 02/03/2018 |
| DPB3898 | P 00 568171 | 51851 | 02/03/2018 |
| DPL9933 | E 43 318829 | 60503 | 06/03/2018 |
| DPN6758 | C 00 699992 | 76332 | 22/02/2018 |
| DPS4274 | E 43 318913 | 74630 | 06/03/2018 |
| DQB4882 | E 43 317377 | 74550 | 05/03/2018 |
| DQB6692 | P 00 567851 | 65640 | 01/03/2018 |
| DQC1000 | P 00 590051 | 61900 | 01/03/2018 |
| DQG5241 | C 00 707426 | 76332 | 22/02/2018 |
| DQL2920 | E 43 319381 | 74550 | 06/03/2018 |
| DQL4051 | P 00 171260 | 76332 | 02/03/2018 |
| DQO2880 | C 00 678406 | 55500 | 22/02/2018 |
| DQR9330 | P 00 568223 | 55500 | 04/03/2018 |
| DQY1012 | C 00 644863 | 58196 | 22/02/2018 |
| DRA2399 | E 43 318089 | 74550 | 05/03/2018 |
| DRC9653 | E 43 317819 | 74550 | 05/03/2018 |
| DRD2978 | C 00 286569 | 73662 | 23/02/2018 |
| DRF0813 | P 00 496451 | 55500 | 03/03/2018 |
| DRF4224 | C 00 596775 | 55500 | 22/02/2018 |
| DRK5748 | P 00 559574 | 55500 | 04/03/2018 |
| DRL4415 | P 00 258889 | 55411 | 05/03/2018 |
| DRM6443 | E 43 319498 | 74550 | 06/03/2018 |
| DRO5710 | P 00 583501 | 55680 | 05/03/2018 |
| DRR0035 | C 00 699843 | 76332 | 22/02/2018 |
| DRR8454 | E 43 319222 | 74550 | 06/03/2018 |
| DRT7654 | C 00 656618 | 51851 | 22/02/2018 |
| DSA9843 | C 00 706638 | 51851 | 22/02/2018 |
| DSC9938 | E 43 317513 | 60503 | 05/03/2018 |
| DSF7302 | E 43 318806 | 60503 | 06/03/2018 |
| DSF9007 | P 00 171293 | 55500 | 03/03/2018 |
| DSH3416 | P 00 590683 | 55411 | 05/03/2018 |
| DSI1610 | P 00 567843 | 54521 | 01/03/2018 |
| CZU4636 | C 00 644866 | 55500 | 22/02/2018 |
| CZX3935 | E 43 318782 | 60503 | 06/03/2018 |
| DAL2505 | E 43 317580 | 60503 | 05/03/2018 |
| DAQ4488 | P 00 567861 | 54521 | 01/03/2018 |
| DBU8582 | E 43 319358 | 74550 | 06/03/2018 |
| DBY7771 | E 43 317981 | 74550 | 05/03/2018 |
| DCD4526 | E 43 318898 | 74550 | 06/03/2018 |
| DCD5564 | P 00 171307 | 55680 | 03/03/2018 |
| DCE3815 | E 43 317773 | 74710 | 05/03/2018 |
| DCF6484 | C 00 608921 | 54600 | 22/02/2018 |
| DCR1621 | P 00 567915 | 55500 | 02/03/2018 |
| DDC3037 | P 00 572245 | 55500 | 04/03/2018 |
| DDD6983 | P 00 567912 | 55500 | 02/03/2018 |
| DDH0505 | E 43 318683 | 60503 | 06/03/2018 |
| DDH7603 | P 00 559555 | 57380 | 02/03/2018 |
| DDI9037 | P 00 590614 | 51851 | 05/03/2018 |
| DDK3783 | E 43 317594 | 60503 | 05/03/2018 |
| DDN5088 | P 00 535408 | 53800 | 05/03/2018 |
| DDS6676 | P 00 568173 | 51851 | 02/03/2018 |
| DDY6466 | C 00 602178 | 55500 | 22/02/2018 |
| DEB4973 | P 00 572189 | 51851 | 01/03/2018 |
| DEH7987 | P 00 572226 | 55500 | 04/03/2018 |
| DEM1094 | P 00 567962 | 54521 | 02/03/2018 |
| DEN4362 | P 00 583036 | 55500 | 06/03/2018 |
| DEP9810 | P 00 567864 | 58191 | 01/03/2018 |
| DEW1822 | P 00 559561 | 57461 | 04/03/2018 |
| DFF9207 | E 43 319203 | 74550 | 06/03/2018 |
| DFG6483 | E 43 319322 | 74550 | 06/03/2018 |
| DFS0436 | E 43 317564 | 74550 | 05/03/2018 |
| DFS9060 | E 43 318857 | 60503 | 06/03/2018 |
| DFT5810 | P 00 567855 | 55500 | 01/03/2018 |
| DFX9663 | E 43 317431 | 74550 | 05/03/2018 |
| DGB1585 | P 00 568186 | 55680 | 03/03/2018 |
| DGG9989 | E 43 319400 | 74550 | 06/03/2018 |
| DGJ3665 | E 43 318307 | 74550 | 05/03/2018 |
| DGO5799 | P 00 573122 | 55500 | 05/03/2018 |
| DGR9219 | E 43 317906 | 60503 | 05/03/2018 |
| DGV9498 | P 00 590654 | 54521 | 05/03/2018 |
| DHH4980 | E 43 317841 | 74550 | 05/03/2018 |
| DHO0387 | E 43 318790 | 60503 | 06/03/2018 |
| DHR3364 | C 00 624154 | 65300 | 22/02/2018 |
| DHT7708 | P 00 568181 | 51851 | 02/03/2018 |
| DHU2778 | P 00 590664 | 51851 | 05/03/2018 |
| DHW8748 | E 43 318405 | 74550 | 05/03/2018 |
| DIC0005 | E 43 318725 | 74550 | 06/03/2018 |
| DID8310 | E 43 319494 | 74630 | 06/03/2018 |
| DIH7513 | P 00 567978 | 51851 | 02/03/2018 |
| DIL6247 | P 00 583520 | 55680 | 05/03/2018 |
| DIN1116 | E 43 318490 | 60503 | 05/03/2018 |
| DIO1196 | P 00 567926 | 55500 | 02/03/2018 |
| DIS9408 | P 00 171279 | 55500 | 03/03/2018 |
| DIT5692 | C 00 706627 | 51851 | 22/02/2018 |
| DIV3381 | E 43 318362 | 60503 | 05/03/2018 |
| DIY8169 | P 00 567991 | 55500 | 05/03/2018 |
| DJA2114 | P 00 567850 | 55500 | 01/03/2018 |
| DJD7655 | E 43 318719 | 74550 | 06/03/2018 |
| DJF3443 | P 00 567971 | 51851 | 02/03/2018 |
| DJP0776 | P 00 572175 | 55500 | 28/02/2018 |
| DKA4618 | P 00 568160 | 51851 | 01/03/2018 |
| DKC7268 | E 43 318904 | 74550 | 06/03/2018 |
| DKP1298 | E 43 319011 | 74630 | 06/03/2018 |
| DKT3860 | P 00 567947 | 51851 | 02/03/2018 |
| DKW2969 | E 43 318100 | 74550 | 05/03/2018 |
| DKX0712 | E 43 319223 | 60503 | 06/03/2018 |
| DKX1579 | E 43 318622 | 60503 | 06/03/2018 |
| DKX5546 | P 00 559552 | 59670 | 02/03/2018 |
| DKX7829 | P 00 583535 | 55500 | 06/03/2018 |
| DKX9956 | E 43 318855 | 60503 | 06/03/2018 |
| DKY4462 | P 00 590610 | 54521 | 05/03/2018 |
| DLF1714 | E 43 318392 | 74550 | 05/03/2018 |
| DLL7907 | P 00 573083 | 55500 | 28/02/2018 |
| DLM2332 | P 00 171280 | 76332 | 03/03/2018 |
| DLQ5709 | C 00 678408 | 55500 | 22/02/2018 |
| DLR8133 | P 00 572246 | 55500 | 04/03/2018 |
| DMF7965 | P 00 171286 | 55500 | 03/03/2018 |
| DMJ4198 | E 43 317648 | 60503 | 05/03/2018 |
| DMM5308 | P 00 567848 | 54521 | 01/03/2018 |
| DMR6838 | P 00 171303 | 55680 | 03/03/2018 |
| DMV8147 | P 00 583013 | 55500 | 05/03/2018 |
| DMX8594 | E 43 319013 | 74550 | 06/03/2018 |
| DNI1495 | P 00 591119 | 55500 | 05/03/2018 |
| DNS9202 | P 00 573087 | 55500 | 28/02/2018 |
| DNT2373 | P 00 258877 | 55500 | 01/03/2018 |
| DOI6267 | C 00 639536 | 57200 | 23/02/2018 |
| DOR3746 | C 00 638894 | 54521 | 22/02/2018 |
| DPB0963 | E 43 318740 | 60503 | 06/03/2018 |
| DPG1429 | C 00 678405 | 55500 | 22/02/2018 |
| DPN0171 | P 00 573115 | 55500 | 05/03/2018 |
| DPP5694 | P 00 567911 | 55500 | 02/03/2018 |
| DPX3984 | C 00 678401 | 55500 | 22/02/2018 |
| DQB5786 | P 00 590691 | 54522 | 05/03/2018 |
| DQB9277 | E 43 319468 | 74550 | 06/03/2018 |
| DQD0581 | P 00 559849 | 55500 | 03/03/2018 |
| DQJ6263 | P 00 535413 | 73662 | 05/03/2018 |
| DQL2920 | E 43 317979 | 74550 | 05/03/2018 |
| DQN3294 | E 43 317702 | 74550 | 05/03/2018 |
| DQQ4840 | E 43 317772 | 74550 | 05/03/2018 |
| DQV1791 | C 00 638898 | 55500 | 22/02/2018 |
| DRA2399 | E 43 317920 | 60503 | 05/03/2018 |
| DRC5274 | E 43 319492 | 74550 | 06/03/2018 |
| DRD2676 | E 43 317716 | 74630 | 05/03/2018 |
| DRE4814 | P 00 583035 | 76331 | 06/03/2018 |
| DRF1384 | P 00 590660 | 51851 | 05/03/2018 |
| DRH0871 | E 43 319216 | 60503 | 06/03/2018 |
| DRL3061 | P 00 572184 | 55500 | 01/03/2018 |
| DRL9127 | E 43 319346 | 74550 | 06/03/2018 |
| DRN0798 | P 00 596609 | 60501 | 04/03/2018 |
| DRQ9370 | C 00 656612 | 51851 | 22/02/2018 |
| DRR7343 | E 43 318126 | 74550 | 05/03/2018 |
| DRS6320 | E 43 317712 | 74550 | 05/03/2018 |
| DRU9533 | E 43 317527 | 56732 | 05/03/2018 |
| DSC8540 | C 00 679623 | 55500 | 22/02/2018 |
| DSF0387 | E 43 317418 | 74550 | 05/03/2018 |
| DSF7511 | P 00 171292 | 55500 | 03/03/2018 |
| DSH1966 | P 00 590062 | 51851 | 05/03/2018 |
| DSH9267 | P 00 171255 | 55412 | 02/03/2018 |
| DSI8244 | E 43 318600 | 60503 | 06/03/2018 |

| | | | |
|---|---|---|---|
| DSJ8050 | E 43 319016 | 74550 | 06/03/2018 |
| DSL0658 | P 00 559567 | 55500 | 04/03/2018 |
| DSL5146 | P 00 591121 | 55500 | 05/03/2018 |
| DSN8818 | E 43 317406 | 74550 | 05/03/2018 |
| DSR0946 | C 00 647136 | 53800 | 23/02/2018 |
| DSR5899 | P 00 567875 | 54521 | 02/03/2018 |
| DSU6298 | E 43 319041 | 60503 | 06/03/2018 |
| DSW5729 | E 43 318492 | 74550 | 06/03/2018 |
| DTA8961 | E 43 318665 | 60503 | 06/03/2018 |
| DTC3115 | C 00 487804 | 53800 | 23/02/2018 |
| DTD0645 | P 00 567903 | 55090 | 02/03/2018 |
| DTD4168 | E 43 319172 | 60503 | 06/03/2018 |
| DTV7003 | E 43 319450 | 74550 | 06/03/2018 |
| DUA9668 | E 43 317568 | 74550 | 05/03/2018 |
| DUE8333 | E 43 317977 | 60503 | 05/03/2018 |
| DUJ8280 | E 43 318575 | 60503 | 06/03/2018 |
| DUR7377 | E 43 319189 | 60503 | 06/03/2018 |
| DVA8070 | E 43 318299 | 74550 | 05/03/2018 |
| DVF2328 | E 43 319343 | 74550 | 06/03/2018 |
| DVJ8924 | E 43 318591 | 60503 | 06/03/2018 |
| DVL7661 | E 43 317552 | 74550 | 05/03/2018 |
| DVN4824 | P 00 590697 | 55500 | 05/03/2018 |
| DVR7736 | C 00 699994 | 76332 | 22/02/2018 |
| DWG1709 | E 43 318067 | 74630 | 05/03/2018 |
| DWK7303 | P 00 171301 | 55680 | 03/03/2018 |
| DWL5481 | P 00 496453 | 51851 | 04/03/2018 |
| DWM2263 | E 43 317504 | 60503 | 05/03/2018 |
| DWM8463 | P 00 583002 | 54521 | 05/03/2018 |
| DWP0073 | E 43 317798 | 74550 | 05/03/2018 |
| DWQ6908 | C 00 638893 | 54521 | 22/02/2018 |
| DWT8445 | C 00 635716 | 60501 | 23/02/2018 |
| DWV1054 | P 00 258864 | 73662 | 01/03/2018 |
| DXB2520 | E 43 319239 | 60503 | 06/03/2018 |
| DXC5539 | C 00 699964 | 57200 | 22/02/2018 |
| DXO2371 | E 43 317442 | 74550 | 05/03/2018 |
| DXP4924 | E 43 318656 | 74550 | 06/03/2018 |
| DXQ2489 | C 00 706769 | 76332 | 21/02/2018 |
| DXV2544 | C 00 647138 | 55500 | 23/02/2018 |
| DYA1012 | E 43 318890 | 74550 | 06/03/2018 |
| DYC2981 | E 43 318899 | 74550 | 06/03/2018 |
| DYC9425 | C 00 678404 | 55500 | 22/02/2018 |
| DYE5531 | P 00 590682 | 76251 | 05/03/2018 |
| DYF3434 | E 43 317944 | 74550 | 05/03/2018 |
| DYI2170 | E 43 319439 | 74550 | 06/03/2018 |
| DYN3234 | E 43 317415 | 74550 | 05/03/2018 |
| DYQ0125 | E 43 318066 | 74550 | 05/03/2018 |
| DYZ6774 | E 43 317452 | 74630 | 05/03/2018 |
| DZA8333 | E 43 317701 | 74550 | 05/03/2018 |
| DZB3806 | E 43 318585 | 74550 | 06/03/2018 |
| DZC0309 | E 43 317711 | 74550 | 05/03/2018 |
| DZE5553 | P 00 590060 | 58194 | 05/03/2018 |
| DZE7428 | E 43 318658 | 60503 | 06/03/2018 |
| DZG7263 | E 43 318099 | 74550 | 05/03/2018 |
| DZI5233 | E 43 318079 | 74550 | 05/03/2018 |
| DZJ5241 | E 43 319148 | 60503 | 06/03/2018 |
| DZR4939 | E 43 317762 | 74550 | 05/03/2018 |
| DZX1852 | C 00 644864 | 51852 | 22/02/2018 |
| DZX6822 | C 00 706576 | 55500 | 21/02/2018 |
| EAA1900 | E 43 318459 | 74550 | 05/03/2018 |
| EAD7299 | C 00 706770 | 55500 | 22/02/2018 |
| EAE2337 | P 00 572209 | 55500 | 02/03/2018 |
| EAF1225 | P 00 572207 | 55500 | 02/03/2018 |
| EAI5712 | E 43 318119 | 74550 | 05/03/2018 |
| EAT1716 | E 43 318667 | 74550 | 06/03/2018 |
| EBA9574 | P 00 583534 | 55500 | 06/03/2018 |
| EBB9754 | E 43 319019 | 74550 | 06/03/2018 |
| EBE1337 | P 00 568159 | 51851 | 01/03/2018 |
| EBE5788 | P 00 590657 | 54521 | 05/03/2018 |
| EBH8577 | E 43 318664 | 60503 | 06/03/2018 |
| EBI3225 | C 00 639535 | 57200 | 23/02/2018 |
| EBJ2995 | E 43 317556 | 74630 | 05/03/2018 |
| EBO8995 | P 00 568203 | 57461 | 03/03/2018 |
| EBS1180 | C 00 639503 | 60501 | 22/02/2018 |
| EBT1411 | E 43 317916 | 60503 | 05/03/2018 |
| EBV4856 | C 00 699827 | 55500 | 22/02/2018 |
| EBY3100 | E 43 318565 | 60503 | 06/03/2018 |
| ECD0404 | E 43 318471 | 74550 | 05/03/2018 |
| ECT0790 | E 43 317589 | 60503 | 05/03/2018 |
| EDC1881 | P 00 583039 | 54521 | 06/03/2018 |
| EDC2652 | P 00 258883 | 53800 | 05/03/2018 |
| EDC3157 | E 43 317994 | 74550 | 05/03/2018 |
| EDC4994 | E 43 319125 | 74550 | 06/03/2018 |
| EDC7125 | E 43 318096 | 74550 | 05/03/2018 |
| EDC9361 | E 43 319458 | 74550 | 06/03/2018 |
| EDC9787 | E 43 318395 | 74550 | 05/03/2018 |
| EDH2888 | C 00 656175 | 55500 | 22/02/2018 |
| EDQ9704 | P 00 559550 | 60501 | 02/03/2018 |
| EDS0953 | P 00 568152 | 55500 | 01/03/2018 |
| EEI8017 | E 43 319140 | 60503 | 06/03/2018 |
| EEK8994 | P 00 171294 | 55500 | 03/03/2018 |
| EEL6735 | P 00 496431 | 55500 | 01/03/2018 |
| EEN8830 | E 43 318723 | 74550 | 06/03/2018 |
| EEO1827 | E 43 318796 | 60503 | 06/03/2018 |
| EES8759 | P 00 568260 | 55500 | 05/03/2018 |
| EET8687 | E 43 318513 | 60503 | 06/03/2018 |
| EEU8746 | P 00 591110 | 55500 | 05/03/2018 |
| EEV4040 | E 43 319021 | 74550 | 06/03/2018 |
| EEX9381 | P 00 567994 | 55500 | 05/03/2018 |
| EFA1953 | E 43 318083 | 74550 | 05/03/2018 |
| EFC0646 | P 00 568200 | 57461 | 03/03/2018 |
| EFK8244 | P 00 567984 | 55500 | 05/03/2018 |
| EFP3916 | E 43 317697 | 74550 | 05/03/2018 |
| EFQ2490 | P 00 496443 | 60501 | 02/03/2018 |
| EFR7853 | P 00 573096 | 55500 | 02/03/2018 |
| EGA7363 | E 43 318347 | 60503 | 05/03/2018 |
| EGD7353 | E 43 317862 | 74550 | 05/03/2018 |
| EGG2586 | E 43 318881 | 60503 | 06/03/2018 |
| EGS2947 | E 43 317782 | 74630 | 05/03/2018 |
| EGS3147 | P 00 590613 | 54521 | 05/03/2018 |
| EGS6607 | E 43 317482 | 60503 | 05/03/2018 |
| EGS7269 | P 00 496463 | 60412 | 04/03/2018 |
| EGS7896 | E 43 318715 | 74550 | 06/03/2018 |
| EGS9639 | C 00 639531 | 57200 | 23/02/2018 |
| EGT6464 | P 00 171297 | 55500 | 03/03/2018 |
| EGV7086 | E 43 317362 | 74550 | 05/03/2018 |
| EHX2443 | E 43 317614 | 60503 | 05/03/2018 |
| EIA3689 | P 00 568213 | 55500 | 04/03/2018 |
| EIJ2434 | P 00 568189 | 55500 | 03/03/2018 |
| DSK7833 | E 43 317548 | 74550 | 05/03/2018 |
| DSL4326 | P 00 567867 | 53800 | 02/03/2018 |
| DSN7566 | P 00 583016 | 53800 | 05/03/2018 |
| DSP0164 | E 43 317346 | 74710 | 05/03/2018 |
| DSR1554 | C 00 699423 | 76332 | 22/02/2018 |
| DST3461 | E 43 318994 | 74550 | 06/03/2018 |
| DSU7670 | P 00 583001 | 54521 | 05/03/2018 |
| DSX5771 | P 00 573124 | 55500 | 05/03/2018 |
| DTC1485 | P 00 590620 | 51851 | 05/03/2018 |
| DTD0042 | P 00 568226 | 55500 | 04/03/2018 |
| DTD3875 | E 43 317611 | 60503 | 05/03/2018 |
| DTU7384 | P 00 590640 | 51851 | 05/03/2018 |
| DTY5188 | P 00 572237 | 55500 | 04/03/2018 |
| DUC6956 | P 00 567988 | 55500 | 05/03/2018 |
| DUJ8280 | E 43 318571 | 60503 | 06/03/2018 |
| DUM9520 | E 43 318726 | 74550 | 06/03/2018 |
| DVA0702 | P 00 590054 | 61900 | 01/03/2018 |
| DVD1531 | P 00 591611 | 55500 | 05/03/2018 |
| DVI3121 | P 00 535407 | 73662 | 02/03/2018 |
| DVK7624 | P 00 567854 | 55411 | 01/03/2018 |
| DVN0538 | C 00 696468 | 65300 | 22/02/2018 |
| DVO4282 | P 00 568205 | 55500 | 04/03/2018 |
| DWF7297 | E 43 317510 | 56732 | 05/03/2018 |
| DWJ2732 | E 43 318450 | 60503 | 05/03/2018 |
| DWL3394 | E 43 318818 | 60503 | 06/03/2018 |
| DWM1658 | E 43 318674 | 74550 | 06/03/2018 |
| DWM5018 | E 43 318760 | 74550 | 06/03/2018 |
| DWN7555 | E 43 318418 | 74550 | 05/03/2018 |
| DWQ5325 | E 43 317829 | 74550 | 05/03/2018 |
| DWT0208 | P 00 572210 | 55500 | 02/03/2018 |
| DWT8445 | E 43 319447 | 74550 | 06/03/2018 |
| DXA4675 | P 00 559856 | 55411 | 05/03/2018 |
| DXC1880 | P 00 568187 | 55500 | 03/03/2018 |
| DXE0721 | P 00 573101 | 55500 | 02/03/2018 |
| DXP3913 | C 00 679621 | 55500 | 22/02/2018 |
| DXP5791 | E 43 318864 | 60503 | 06/03/2018 |
| DXT6277 | E 43 318909 | 74550 | 06/03/2018 |
| DXV7973 | E 43 318330 | 60503 | 05/03/2018 |
| DYB3610 | E 43 319260 | 60503 | 06/03/2018 |
| DYC7207 | E 43 318012 | 74550 | 05/03/2018 |
| DYE4142 | P 00 171287 | 55500 | 03/03/2018 |
| DYE6066 | E 43 317299 | 60503 | 05/03/2018 |
| DYG8047 | P 00 590050 | 61900 | 01/03/2018 |
| DYI9046 | C 00 639527 | 54521 | 23/02/2018 |
| DYO0125 | E 43 318537 | 74550 | 06/03/2018 |
| DYX8101 | E 43 319096 | 74550 | 06/03/2018 |
| DZA7586 | E 43 319097 | 74550 | 06/03/2018 |
| DZB2794 | P 00 568184 | 51851 | 02/03/2018 |
| DZB8666 | C 00 699996 | 76332 | 22/02/2018 |
| DZE2348 | P 00 171295 | 55500 | 03/03/2018 |
| DZE6371 | P 00 590665 | 55680 | 05/03/2018 |
| DZF8723 | E 43 317893 | 60503 | 05/03/2018 |
| DZH3573 | C 00 706635 | 51851 | 22/02/2018 |
| DZJ4143 | P 00 590684 | 55411 | 05/03/2018 |
| DZJ9325 | E 43 319466 | 74550 | 06/03/2018 |
| DZV5460 | P 00 568201 | 57461 | 03/03/2018 |
| DZX5453 | E 43 318987 | 74550 | 06/03/2018 |
| DZX9119 | E 43 317889 | 60503 | 05/03/2018 |
| EAA2830 | E 43 319039 | 60503 | 06/03/2018 |
| EAD8304 | E 43 319362 | 74550 | 06/03/2018 |
| EAE5600 | P 00 535406 | 55500 | 01/03/2018 |
| EAI2709 | P 00 535404 | 55500 | 01/03/2018 |
| EAK9032 | E 43 318657 | 60503 | 06/03/2018 |
| EAZ8535 | E 43 318084 | 74550 | 05/03/2018 |
| EBB5488 | E 43 319328 | 74550 | 06/03/2018 |
| EBD4336 | P 00 171265 | 55412 | 02/03/2018 |
| EBE4618 | E 43 319379 | 74550 | 06/03/2018 |
| EBH0081 | E 43 317649 | 60503 | 05/03/2018 |
| EBI0186 | E 43 318785 | 60503 | 06/03/2018 |
| EBJ1354 | P 00 171271 | 55412 | 02/03/2018 |
| EBL9833 | P 00 572255 | 55500 | 04/03/2018 |
| EBR6961 | E 43 319118 | 74550 | 06/03/2018 |
| EBS6680 | E 43 317890 | 74550 | 05/03/2018 |
| EBV2979 | P 00 567883 | 55500 | 02/03/2018 |
| EBY0984 | E 43 319020 | 74630 | 06/03/2018 |
| EBZ8632 | E 43 317670 | 60503 | 05/03/2018 |
| ECO0447 | P 00 496458 | 51851 | 04/03/2018 |
| EDC0535 | P 00 583032 | 55500 | 06/03/2018 |
| EDC2100 | P 00 572197 | 55500 | 02/03/2018 |
| EDC3016 | P 00 567992 | 55500 | 05/03/2018 |
| EDC4924 | E 43 317809 | 74550 | 05/03/2018 |
| EDC5106 | P 00 583029 | 51851 | 06/03/2018 |
| EDC8053 | E 43 318101 | 74550 | 05/03/2018 |
| EDC9477 | P 00 559562 | 57461 | 04/03/2018 |
| EDG1574 | C 00 698599 | 76331 | 21/02/2018 |
| EDP0075 | E 43 317613 | 60503 | 05/03/2018 |
| EDR5665 | P 00 559572 | 55500 | 04/03/2018 |
| EDS1774 | P 00 171302 | 55680 | 03/03/2018 |
| EEJ3916 | E 43 318561 | 60503 | 06/03/2018 |
| EEL2928 | E 43 318402 | 74550 | 05/03/2018 |
| EEM3776 | P 00 496461 | 51852 | 04/03/2018 |
| EEO0392 | P 00 258892 | 55500 | 05/03/2018 |
| EEO7970 | P 00 568243 | 55500 | 04/03/2018 |
| EET0011 | P 00 583567 | 55500 | 06/03/2018 |
| EEU6578 | E 43 318900 | 74550 | 06/03/2018 |
| EEV1231 | P 00 171296 | 55500 | 03/03/2018 |
| EEX7863 | P 00 567881 | 55500 | 02/03/2018 |
| EEZ4707 | P 00 258861 | 55500 | 01/03/2018 |
| EFB5139 | P 00 590641 | 54521 | 05/03/2018 |
| EFC3122 | E 43 319227 | 60503 | 06/03/2018 |
| EFO1974 | E 43 318445 | 60503 | 05/03/2018 |
| EFP4185 | E 43 319136 | 74550 | 06/03/2018 |
| EFQ3145 | P 00 567863 | 55500 | 01/03/2018 |
| EFW3284 | E 43 317494 | 56732 | 05/03/2018 |
| EGD5934 | E 43 318716 | 56732 | 06/03/2018 |
| EGG1741 | P 00 572219 | 60412 | 03/03/2018 |
| EGS1406 | P 00 171251 | 55412 | 02/03/2018 |
| EGS3106 | E 43 318910 | 74630 | 06/03/2018 |
| EGS3352 | E 43 317358 | 74550 | 05/03/2018 |
| EGS7139 | C 00 699829 | 55500 | 22/02/2018 |
| EGS7498 | C 00 706633 | 51851 | 22/02/2018 |
| EGS8797 | C 00 706637 | 51851 | 22/02/2018 |
| EGT3303 | P 00 583019 | 55500 | 05/03/2018 |
| EGT7994 | P 00 568227 | 55500 | 04/03/2018 |
| EGZ4204 | E 43 319299 | 60503 | 06/03/2018 |
| EIA2348 | E 43 319068 | 74630 | 06/03/2018 |
| EID0881 | E 43 318884 | 60503 | 06/03/2018 |
| EIM5344 | C 00 699846 | 76332 | 22/02/2018 |
| EIM5455 | P 00 567871 | 51851 | 02/03/2018 |
| EIM7500 | P 00 559553 | 76331 | 02/03/2018 |
| EIM8264 | C 00 655307 | 55411 | 23/02/2018 |
| EIP7883 | P 00 496423 | 55500 | 01/03/2018 |
| EJB5993 | E 43 318076 | 74550 | 05/03/2018 |
| EJC2467 | C 00 706772 | 55500 | 22/02/2018 |
| EJC7084 | P 00 568182 | 51851 | 02/03/2018 |
| EJD7560 | E 43 317339 | 74550 | 05/03/2018 |
| EJF6808 | P 00 496452 | 55680 | 03/03/2018 |
| EJG3098 | P 00 572182 | 55500 | 01/03/2018 |
| EJI1164 | P 00 572199 | 55500 | 02/03/2018 |
| EJJ8116 | E 43 319249 | 60503 | 06/03/2018 |
| EJR6909 | E 43 317540 | 74550 | 05/03/2018 |
| EJY6768 | P 00 559554 | 51851 | 02/03/2018 |
| EKK4169 | E 43 317344 | 74630 | 05/03/2018 |
| EKK5152 | E 43 318425 | 74550 | 05/03/2018 |
| EKL0487 | P 00 590626 | 51851 | 05/03/2018 |
| EKL3813 | E 43 317771 | 74550 | 05/03/2018 |
| EKL5202 | E 43 317692 | 74550 | 05/03/2018 |
| EKL6468 | C 00 639526 | 54521 | 23/02/2018 |
| EKL7806 | E 43 318646 | 60503 | 06/03/2018 |
| EKL8769 | E 43 318524 | 60503 | 06/03/2018 |
| EKL9027 | P 00 171281 | 76332 | 03/03/2018 |
| EKN6233 | E 43 318912 | 74550 | 06/03/2018 |
| EKO5554 | P 00 572256 | 55500 | 04/03/2018 |
| EKV9026 | E 43 318889 | 74550 | 06/03/2018 |
| EKY7113 | E 43 319414 | 74630 | 06/03/2018 |
| ELC8381 | E 43 317329 | 74630 | 05/03/2018 |
| ELD8875 | E 43 317779 | 74550 | 05/03/2018 |
| ELH4258 | P 00 583543 | 55500 | 06/03/2018 |
| ELJ9758 | E 43 317870 | 74550 | 05/03/2018 |
| ELK5943 | P 00 572181 | 54521 | 01/03/2018 |
| ELM9440 | P 00 567872 | 51851 | 02/03/2018 |
| ELN9930 | E 43 318805 | 74550 | 06/03/2018 |
| ELP8537 | P 00 590686 | 55500 | 05/03/2018 |
| ELS0601 | P 00 559847 | 55500 | 03/03/2018 |
| ELS3035 | C 00 706645 | 65300 | 22/02/2018 |
| ELV0788 | E 43 319361 | 74550 | 06/03/2018 |
| ELV7196 | E 43 317904 | 74550 | 05/03/2018 |
| ELV8388 | E 43 317411 | 60503 | 05/03/2018 |
| ELW7294 | E 43 317951 | 60503 | 05/03/2018 |
| ELZ0208 | P 00 559569 | 55500 | 04/03/2018 |
| EMD3768 | E 43 317875 | 60503 | 05/03/2018 |
| EME7708 | P 00 568175 | 51851 | 02/03/2018 |
| EMI8105 | C 00 698921 | 51851 | 22/02/2018 |
| EMJ5740 | E 43 317541 | 74550 | 05/03/2018 |
| EMK3726 | E 43 317567 | 74550 | 05/03/2018 |
| EMN6252 | E 43 319067 | 74550 | 06/03/2018 |
| EMO9996 | C 00 699993 | 76332 | 22/02/2018 |
| EMS3803 | E 43 318303 | 74630 | 05/03/2018 |
| EMU3083 | E 43 318052 | 74550 | 05/03/2018 |
| EMU9400 | C 00 706402 | 55500 | 21/02/2018 |
| EMW8761 | E 43 317815 | 74550 | 05/03/2018 |
| EMX6396 | E 43 319152 | 60503 | 06/03/2018 |
| ENC7706 | P 00 568209 | 55680 | 04/03/2018 |
| ENL4552 | E 43 318728 | 56732 | 06/03/2018 |
| ENP5866 | E 43 319127 | 74550 | 06/03/2018 |
| ENS9079 | P 00 590056 | 61900 | 01/03/2018 |
| EOE7648 | P 00 567857 | 55500 | 01/03/2018 |
| EOV0224 | P 00 573091 | 55500 | 01/03/2018 |
| EPG7301 | E 43 317872 | 60503 | 05/03/2018 |
| EPJ7830 | E 43 317685 | 74550 | 05/03/2018 |
| EPM7711 | E 43 318480 | 60503 | 05/03/2018 |
| EPQ9405 | E 43 317812 | 60503 | 05/03/2018 |
| EPY6381 | P 00 568258 | 55500 | 05/03/2018 |
| EPZ0349 | P 00 590650 | 53800 | 05/03/2018 |
| EPZ1092 | E 43 318995 | 74550 | 06/03/2018 |
| EPZ1689 | P 00 171262 | 51851 | 02/03/2018 |
| EPZ5497 | E 43 317703 | 74550 | 05/03/2018 |
| EPZ7973 | E 43 318739 | 74550 | 06/03/2018 |
| EPZ8089 | E 43 317451 | 74550 | 05/03/2018 |
| EPZ9630 | E 43 319444 | 74710 | 06/03/2018 |
| EQA6196 | E 43 318002 | 74630 | 05/03/2018 |
| EQC8647 | P 00 568145 | 55500 | 01/03/2018 |
| EQH1998 | P 00 573090 | 54521 | 01/03/2018 |
| EQI7422 | P 00 573110 | 55920 | 02/03/2018 |
| EQK7908 | C 00 706634 | 51851 | 22/02/2018 |
| EQL3559 | E 43 317768 | 74550 | 05/03/2018 |
| EQN3196 | P 00 590639 | 51851 | 05/03/2018 |
| EQR0815 | C 00 646368 | 70481 | 22/02/2018 |
| EQS9004 | C 00 652980 | 55680 | 22/02/2018 |
| EQT5746 | P 00 559843 | 55500 | 02/03/2018 |
| EQT6054 | P 00 583532 | 55500 | 05/03/2018 |
| EQW4942 | E 43 318511 | 60503 | 06/03/2018 |
| EQY4626 | E 43 318505 | 60503 | 06/03/2018 |
| EQZ6766 | E 43 319060 | 74550 | 06/03/2018 |
| ERU0945 | P 00 583570 | 54526 | 06/03/2018 |
| ERX7366 | E 43 318832 | 60503 | 06/03/2018 |
| ESE6788 | C 00 706878 | 60412 | 21/02/2018 |
| ESO9109 | E 43 319017 | 74550 | 06/03/2018 |
| ESR1618 | C 00 706642 | 70561 | 22/02/2018 |
| ETC2365 | C 00 656620 | 76332 | 22/02/2018 |
| ETC5035 | P 00 496429 | 55500 | 01/03/2018 |
| ETD6162 | E 43 317911 | 60503 | 05/03/2018 |
| ETG1118 | P 00 572212 | 55500 | 02/03/2018 |
| ETI1588 | P 00 583528 | 55500 | 05/03/2018 |
| ETL2185 | E 43 317509 | 60503 | 05/03/2018 |
| ETL3527 | E 43 318647 | 60503 | 06/03/2018 |
| ETM6491 | P 00 567970 | 55500 | 02/03/2018 |
| ETT1707 | E 43 319404 | 74550 | 06/03/2018 |
| ETY5484 | P 00 572258 | 55680 | 04/03/2018 |
| EUB4214 | P 00 567889 | 55500 | 02/03/2018 |
| EUE2023 | P 00 568174 | 51851 | 02/03/2018 |
| EUF3266 | P 00 583539 | 55500 | 05/03/2018 |
| EUF5161 | P 00 572289 | 55500 | 04/03/2018 |
| EUH8255 | E 43 319497 | 74550 | 06/03/2018 |
| EUH9674 | P 00 572286 | 55500 | 04/03/2018 |
| EUN0939 | E 43 319353 | 74550 | 06/03/2018 |
| EUN7505 | P 00 572191 | 76332 | 01/03/2018 |
| EUO2722 | P 00 258879 | 55500 | 01/03/2018 |
| EUP3617 | E 43 319026 | 74550 | 06/03/2018 |
| EUQ1035 | P 00 590061 | 58194 | 05/03/2018 |
| EUR3034 | P 00 572240 | 55500 | 04/03/2018 |
| EUV9509 | P 00 573088 | 55500 | 28/02/2018 |
| EUX9763 | C 00 643481 | 55500 | 23/02/2018 |
| EVF8340 | P 00 567979 | 55500 | 02/03/2018 |
| EVG2372 | P 00 496442 | 76332 | 02/03/2018 |
| EVK7051 | E 43 319449 | 74550 | 06/03/2018 |
| EIM7319 | C 00 656622 | 51851 | 22/02/2018 |
| EIM8033 | P 00 568183 | 51851 | 02/03/2018 |
| EIM8856 | E 43 318397 | 74550 | 05/03/2018 |
| EIZ4639 | E 43 319336 | 74550 | 06/03/2018 |
| EJB7855 | C 00 639528 | 57200 | 23/02/2018 |
| EJC7067 | C 00 698920 | 76332 | 22/02/2018 |
| EJD4856 | P 00 572173 | 55500 | 28/02/2018 |
| EJF3047 | C 00 596772 | 55500 | 22/02/2018 |
| EJG0721 | E 43 317550 | 74550 | 05/03/2018 |
| EJH6126 | P 00 583038 | 76331 | 06/03/2018 |
| EJJ6589 | E 43 317717 | 74630 | 05/03/2018 |
| EJO1165 | E 43 317765 | 74550 | 05/03/2018 |
| EJS0468 | E 43 318781 | 60503 | 06/03/2018 |
| EJY6841 | E 43 318847 | 60503 | 06/03/2018 |
| EKK4859 | P 00 583569 | 55500 | 06/03/2018 |
| EKK7362 | P 00 572272 | 55500 | 04/03/2018 |
| EKL2995 | P 00 572234 | 51851 | 04/03/2018 |
| EKL4544 | P 00 572238 | 55500 | 04/03/2018 |
| EKL5990 | E 43 318795 | 60503 | 06/03/2018 |
| EKL7144 | C 00 655466 | 55500 | 22/02/2018 |
| EKL8530 | E 43 318441 | 60503 | 05/03/2018 |
| EKL8933 | E 43 317713 | 74550 | 05/03/2018 |
| EKL9055 | C 00 699987 | 76332 | 22/02/2018 |
| EKO4738 | P 00 567895 | 55500 | 02/03/2018 |
| EKQ3231 | C 00 696053 | 73662 | 22/02/2018 |
| EKX9440 | C 00 655303 | 53800 | 23/02/2018 |
| ELB2976 | C 00 509998 | 73662 | 22/02/2018 |
| ELD2429 | E 43 317297 | 60503 | 05/03/2018 |
| ELF9718 | E 43 317363 | 74550 | 05/03/2018 |
| ELJ0699 | E 43 317681 | 74630 | 05/03/2018 |
| ELK4202 | C 00 706636 | 51851 | 22/02/2018 |
| ELM1627 | E 43 317678 | 60503 | 05/03/2018 |
| ELN8765 | P 00 583546 | 55500 | 06/03/2018 |
| ELP7512 | E 43 318358 | 60503 | 05/03/2018 |
| ELQ5956 | P 00 597104 | 76332 | 06/03/2018 |
| ELS3035 | C 00 706644 | 51851 | 22/02/2018 |
| ELT2712 | E 43 317485 | 60503 | 05/03/2018 |
| ELV4436 | C 00 646676 | 55500 | 22/02/2018 |
| ELV8219 | E 43 317558 | 74550 | 05/03/2018 |
| ELV9672 | E 43 319344 | 74550 | 06/03/2018 |
| ELX1974 | E 43 317706 | 74550 | 05/03/2018 |
| EMC3180 | E 43 317760 | 74550 | 05/03/2018 |
| EMD7653 | C 00 656621 | 51851 | 22/02/2018 |
| EMG6866 | P 00 567884 | 55500 | 02/03/2018 |
| EMI9186 | C 00 706773 | 55500 | 22/02/2018 |
| EMK1747 | C 00 706626 | 76331 | 22/02/2018 |
| EMK6945 | P 00 496446 | 76332 | 02/03/2018 |
| EMO1188 | E 43 319042 | 74550 | 06/03/2018 |
| EMQ3715 | C 00 647135 | 53800 | 23/02/2018 |
| EMS9921 | P 00 496466 | 51851 | 04/03/2018 |
| EMU6778 | E 43 318934 | 60503 | 06/03/2018 |
| EMV8767 | E 43 318536 | 74550 | 06/03/2018 |
| EMX0354 | P 00 567980 | 55500 | 02/03/2018 |
| ENA9287 | E 43 318378 | 60503 | 05/03/2018 |
| ENH1952 | P 00 567900 | 53800 | 02/03/2018 |
| ENO4042 | P 00 596608 | 60501 | 04/03/2018 |
| ENS2120 | E 43 318693 | 60503 | 06/03/2018 |
| EOD4028 | P 00 171235 | 55500 | 01/03/2018 |
| EOF6984 | C 00 655461 | 55680 | 22/02/2018 |
| EPB4586 | P 00 590658 | 54521 | 05/03/2018 |
| EPJ4992 | P 00 568210 | 55680 | 04/03/2018 |
| EPM4707 | E 43 317891 | 60503 | 05/03/2018 |
| EPN6954 | P 00 591112 | 55500 | 05/03/2018 |
| EPW1286 | E 43 318343 | 60503 | 05/03/2018 |
| EPZ0147 | E 43 319298 | 60503 | 06/03/2018 |
| EPZ0938 | P 00 591610 | 55500 | 05/03/2018 |
| EPZ1516 | E 43 318028 | 74550 | 05/03/2018 |
| EPZ4184 | P 00 590685 | 55500 | 05/03/2018 |
| EPZ7754 | E 43 318923 | 74550 | 06/03/2018 |
| EPZ8070 | P 00 171304 | 55680 | 03/03/2018 |
| EPZ9365 | P 00 583017 | 51930 | 05/03/2018 |
| EQA2695 | E 43 317719 | 74550 | 05/03/2018 |
| EQC3127 | E 43 317860 | 74550 | 05/03/2018 |
| EQC8647 | P 00 583533 | 76332 | 06/03/2018 |
| EQH5504 | C 00 655471 | 55500 | 22/02/2018 |
| EQK2390 | E 43 318854 | 60503 | 06/03/2018 |
| EQK9369 | E 43 319451 | 74630 | 06/03/2018 |
| EQN2566 | P 00 567906 | 55500 | 02/03/2018 |
| EQO4366 | P 00 567856 | 55500 | 01/03/2018 |
| EQS5547 | P 00 573086 | 55500 | 28/02/2018 |
| EQT2379 | E 43 317553 | 74550 | 05/03/2018 |
| EQT6054 | P 00 583531 | 55500 | 05/03/2018 |
| EQW3596 | C 00 699835 | 55500 | 22/02/2018 |
| EQW5165 | P 00 568146 | 55500 | 01/03/2018 |
| EQZ6766 | E 43 318937 | 74550 | 06/03/2018 |
| ERR6080 | P 00 573113 | 55500 | 02/03/2018 |
| ERV5104 | P 00 583027 | 60760 | 06/03/2018 |
| ERY9506 | E 43 319008 | 74550 | 06/03/2018 |
| ESL7618 | E 43 317486 | 74550 | 05/03/2018 |
| ESP2076 | P 00 572253 | 55500 | 04/03/2018 |
| ETA7918 | P 00 590703 | 60501 | 05/03/2018 |
| ETC3166 | E 43 318020 | 74550 | 05/03/2018 |
| ETC9446 | P 00 572285 | 55500 | 04/03/2018 |
| ETE2783 | E 43 317929 | 60503 | 05/03/2018 |
| ETH3146 | E 43 319029 | 74550 | 06/03/2018 |
| ETI2078 | P 00 171272 | 55412 | 02/03/2018 |
| ETL2344 | P 00 291672 | 54521 | 02/03/2018 |
| ETL3851 | E 43 318800 | 60503 | 06/03/2018 |
| ETS5816 | P 00 568259 | 55500 | 05/03/2018 |
| ETX2832 | P 00 568217 | 55920 | 04/03/2018 |
| EUB0481 | E 43 318812 | 60503 | 06/03/2018 |
| EUD0697 | C 00 706877 | 76332 | 21/02/2018 |
| EUE7363 | C 00 699991 | 76332 | 22/02/2018 |
| EUF4607 | E 43 317489 | 60503 | 05/03/2018 |
| EUH7237 | E 43 318357 | 60503 | 05/03/2018 |
| EUH9174 | P 00 566261 | 51851 | 01/03/2018 |
| EUM3204 | E 43 319288 | 60503 | 06/03/2018 |
| EUN4200 | P 00 567966 | 54521 | 02/03/2018 |
| EUN7755 | E 43 317609 | 60503 | 05/03/2018 |
| EUP2316 | E 43 317845 | 74550 | 05/03/2018 |
| EUQ0883 | P 00 559848 | 55500 | 03/03/2018 |
| EUQ3110 | C 00 699415 | 76332 | 22/02/2018 |
| EUU9766 | P 00 583550 | 60501 | 06/03/2018 |
| EUW5813 | P 00 583561 | 55920 | 06/03/2018 |
| EVE3858 | P 00 171306 | 55680 | 03/03/2018 |
| EVG0121 | C 00 706639 | 51851 | 22/02/2018 |
| EVG2611 | C 00 698107 | 60501 | 22/02/2018 |
| EVL8449 | E 43 317688 | 74550 | 05/03/2018 |

| | | | |
|---|---|---|---|
| EVQ6887 | P 00 567957 | 55500 | 02/03/2018 |
| EVR9868 | P 00 567997 | 53800 | 05/03/2018 |
| EVX2159 | E 43 317521 | 60503 | 05/03/2018 |
| EVY1679 | C 00 602177 | 55500 | 22/02/2018 |
| EVY4972 | P 00 568232 | 55500 | 04/03/2018 |
| EWG8118 | E 43 319086 | 74550 | 06/03/2018 |
| EWJ8898 | P 00 567898 | 55500 | 02/03/2018 |
| EWK8371 | C 00 706767 | 76332 | 21/02/2018 |
| EWO8355 | P 00 573084 | 55500 | 28/02/2018 |
| EWR4900 | P 00 559576 | 55500 | 04/03/2018 |
| EWU0912 | E 43 318564 | 60503 | 06/03/2018 |
| EWU2827 | E 43 317767 | 74550 | 05/03/2018 |
| EWX3359 | P 00 567999 | 53800 | 05/03/2018 |
| EWX6189 | P 00 171250 | 55500 | 02/03/2018 |
| EWX6914 | E 43 319259 | 60503 | 06/03/2018 |
| EWX7618 | E 43 318605 | 60503 | 06/03/2018 |
| EXA2368 | E 43 318620 | 60503 | 06/03/2018 |
| EXH7205 | E 43 318986 | 74550 | 06/03/2018 |
| EXY0639 | P 00 583018 | 53800 | 05/03/2018 |
| EXY4185 | E 43 317677 | 60503 | 05/03/2018 |
| EXZ0535 | E 43 317901 | 60503 | 05/03/2018 |
| EYA6418 | E 43 319467 | 74550 | 06/03/2018 |
| EYC9706 | E 43 319258 | 60503 | 06/03/2018 |
| EYD5463 | P 00 567866 | 51851 | 02/03/2018 |
| EYD7279 | P 00 567981 | 55500 | 02/03/2018 |
| EYI1377 | P 00 590655 | 54521 | 05/03/2018 |
| EYI4663 | E 43 319187 | 60503 | 06/03/2018 |
| EYJ0651 | P 00 567870 | 51851 | 02/03/2018 |
| EYJ2610 | E 43 318611 | 74550 | 06/03/2018 |
| EYN7006 | C 00 656632 | 60412 | 22/02/2018 |
| EYP4436 | P 00 559570 | 55500 | 04/03/2018 |
| EYU7345 | P 00 568238 | 55500 | 04/03/2018 |
| EYW8926 | P 00 496428 | 55500 | 01/03/2018 |
| EZA9002 | P 00 171275 | 54521 | 03/03/2018 |
| EZC0792 | P 00 572239 | 55500 | 04/03/2018 |
| EZF3204 | E 43 319413 | 74550 | 06/03/2018 |
| EZG5026 | E 43 319004 | 74550 | 06/03/2018 |
| EZH2700 | P 00 568237 | 55500 | 04/03/2018 |
| EZH8833 | E 43 318331 | 60503 | 05/03/2018 |
| EZI5746 | E 43 318837 | 60503 | 06/03/2018 |
| EZM0035 | P 00 568212 | 55500 | 04/03/2018 |
| EZO9055 | C 00 652974 | 55500 | 22/02/2018 |
| EZP0992 | E 43 317918 | 60503 | 05/03/2018 |
| EZR1297 | P 00 583519 | 55500 | 05/03/2018 |
| EZR5324 | P 00 583565 | 55500 | 06/03/2018 |
| FAA4481 | E 43 319116 | 74550 | 06/03/2018 |
| FAB1776 | E 43 317705 | 74550 | 05/03/2018 |
| FAI2927 | P 00 171254 | 55412 | 02/03/2018 |
| FAJ3221 | E 43 317518 | 56732 | 05/03/2018 |
| FAK0879 | E 43 319263 | 60503 | 06/03/2018 |
| FAK6581 | E 43 317471 | 60503 | 05/03/2018 |
| FAP3151 | E 43 317886 | 60503 | 05/03/2018 |
| FAS3403 | P 00 583043 | 51851 | 06/03/2018 |
| FAS6808 | P 00 258886 | 56222 | 05/03/2018 |
| FAT4074 | E 43 318130 | 74550 | 05/03/2018 |
| FAX3284 | C 00 678409 | 55500 | 22/02/2018 |
| FBA0318 | C 00 678407 | 55500 | 22/02/2018 |
| FBA9269 | C 00 652979 | 55500 | 22/02/2018 |
| FBL3048 | P 00 559599 | 55680 | 05/03/2018 |
| FBO0510 | E 43 317770 | 74550 | 05/03/2018 |
| FBQ2885 | P 00 590617 | 55500 | 05/03/2018 |
| FBQ5830 | C 00 643483 | 55500 | 23/02/2018 |
| FBQ7679 | P 00 590676 | 55500 | 05/03/2018 |
| FBQ8634 | P 00 559851 | 55500 | 03/03/2018 |
| FBQ9248 | P 00 590637 | 51851 | 05/03/2018 |
| FBR1606 | P 00 567891 | 55500 | 02/03/2018 |
| FBS0226 | P 00 568242 | 55500 | 04/03/2018 |
| FBY1426 | E 43 319104 | 74630 | 06/03/2018 |
| FBZ7385 | P 00 496439 | 55500 | 01/03/2018 |
| FCE7014 | E 43 319504 | 74550 | 06/03/2018 |
| FCH8518 | P 00 568190 | 55500 | 03/03/2018 |
| FCN0188 | P 00 568177 | 51851 | 02/03/2018 |
| FCO2340 | E 43 317587 | 60503 | 05/03/2018 |
| FCQ2012 | E 43 319121 | 74550 | 06/03/2018 |
| FCR1309 | E 43 317605 | 60503 | 05/03/2018 |
| FDB4628 | P 00 583506 | 55500 | 05/03/2018 |
| FDM5609 | E 43 318086 | 74550 | 05/03/2018 |
| FDO0854 | E 43 319007 | 74550 | 06/03/2018 |
| FDQ6600 | P 00 567913 | 55500 | 02/03/2018 |
| FDV6430 | E 43 318892 | 74550 | 06/03/2018 |
| FDV7038 | C 00 644867 | 55500 | 22/02/2018 |
| FDV8726 | P 00 567892 | 55500 | 02/03/2018 |
| FDY4174 | E 43 319000 | 74630 | 06/03/2018 |
| FEH2085 | C 00 596773 | 55500 | 22/02/2018 |
| FEQ4530 | E 43 318918 | 74550 | 06/03/2018 |
| FEV2639 | P 00 567865 | 51851 | 02/03/2018 |
| FEW0575 | E 43 317583 | 60503 | 05/03/2018 |
| FEY4543 | P 00 567960 | 53800 | 02/03/2018 |
| FFC7412 | E 43 319094 | 74550 | 06/03/2018 |
| FFE5293 | C 00 609077 | 54522 | 23/02/2018 |
| FFN4074 | P 00 567987 | 55500 | 05/03/2018 |
| FFP1504 | E 43 317795 | 74550 | 05/03/2018 |
| FFP2257 | P 00 573118 | 55500 | 05/03/2018 |
| FFQ6139 | E 43 318880 | 60503 | 06/03/2018 |
| FFS4917 | C 00 656613 | 51851 | 22/02/2018 |
| FFS7745 | C 00 699831 | 76332 | 22/02/2018 |
| FFT2584 | E 43 317818 | 74630 | 05/03/2018 |
| FGB3493 | E 43 318731 | 60503 | 06/03/2018 |
| FGC1575 | C 00 679625 | 55500 | 22/02/2018 |
| FGC9516 | C 00 698915 | 76332 | 22/02/2018 |
| FGE6795 | E 43 319196 | 60503 | 06/03/2018 |
| FGJ7064 | E 43 318437 | 60503 | 05/03/2018 |
| FGN8001 | P 00 567972 | 51851 | 02/03/2018 |
| FGQ2800 | C 00 608598 | 76332 | 23/02/2018 |
| FGQ7458 | P 00 559597 | 55680 | 05/03/2018 |
| FGR7341 | P 00 596607 | 59910 | 04/03/2018 |
| FGZ4689 | P 00 567939 | 55500 | 02/03/2018 |
| FHF2436 | E 43 318666 | 60503 | 06/03/2018 |
| FHG3798 | E 43 317970 | 74550 | 05/03/2018 |
| FHG4396 | P 00 559852 | 55500 | 03/03/2018 |
| FHG5319 | E 43 319412 | 74630 | 06/03/2018 |
| FHG5664 | E 43 318803 | 60503 | 06/03/2018 |
| FHS7665 | P 00 535398 | 76332 | 01/03/2018 |
| FHZ0302 | P 00 573085 | 55500 | 28/02/2018 |
| FHZ0377 | P 00 572224 | 76331 | 03/03/2018 |
| FHZ1019 | P 00 583536 | 55500 | 06/03/2018 |
| FHZ2507 | E 43 317632 | 74550 | 05/03/2018 |
| FHZ2894 | E 43 317777 | 74550 | 05/03/2018 |
| EVR3255 | E 43 317530 | 60503 | 05/03/2018 |
| EVV4997 | P 00 572193 | 55680 | 01/03/2018 |
| EVY0916 | C 00 698595 | 60412 | 21/02/2018 |
| EVY2537 | E 43 319025 | 74550 | 06/03/2018 |
| EWB7640 | C 00 497075 | 60501 | 22/02/2018 |
| EWH9810 | P 00 559551 | 60501 | 02/03/2018 |
| EWJ9205 | E 43 317823 | 74550 | 05/03/2018 |
| EWL7100 | E 43 318774 | 74550 | 06/03/2018 |
| EWR4501 | P 00 583040 | 55500 | 06/03/2018 |
| EWR6367 | E 43 319245 | 60503 | 06/03/2018 |
| EWU2363 | C 00 614726 | 76332 | 22/02/2018 |
| EWU2900 | C 00 608600 | 76332 | 23/02/2018 |
| EWX5428 | E 43 317776 | 74550 | 05/03/2018 |
| EWX6673 | E 43 317478 | 74550 | 05/03/2018 |
| EWX6984 | C 00 698656 | 73662 | 21/02/2018 |
| EXA0099 | P 00 559565 | 55500 | 04/03/2018 |
| EXE0178 | E 43 318638 | 74550 | 06/03/2018 |
| EXS9919 | E 43 319275 | 60503 | 06/03/2018 |
| EXY3988 | C 00 699412 | 76332 | 22/02/2018 |
| EXY6384 | P 00 567885 | 55500 | 02/03/2018 |
| EXZ5645 | E 43 317470 | 60503 | 05/03/2018 |
| EYC4929 | P 00 591120 | 55500 | 05/03/2018 |
| EYD5300 | C 00 656617 | 51851 | 22/02/2018 |
| EYD6762 | P 00 590681 | 51851 | 05/03/2018 |
| EYD8227 | P 00 568000 | 55500 | 05/03/2018 |
| EYI3355 | C 00 656633 | 76332 | 22/02/2018 |
| EYI5128 | P 00 258888 | 51851 | 05/03/2018 |
| EYJ1730 | E 43 317905 | 60503 | 05/03/2018 |
| EYJ4255 | P 00 596613 | 56222 | 06/03/2018 |
| EYO3211 | C 00 699425 | 76332 | 22/02/2018 |
| EYR9656 | C 00 639505 | 55500 | 23/02/2018 |
| EYV6084 | P 00 568244 | 55500 | 04/03/2018 |
| EZA2304 | C 00 706775 | 55500 | 22/02/2018 |
| EZB9290 | C 00 699965 | 60411 | 22/02/2018 |
| EZE3318 | C 00 700000 | 76332 | 22/02/2018 |
| EZF7776 | P 00 572235 | 55500 | 04/03/2018 |
| EZG7229 | E 43 317533 | 56732 | 05/03/2018 |
| EZH2700 | P 00 568228 | 55500 | 04/03/2018 |
| EZI4873 | P 00 583509 | 55500 | 05/03/2018 |
| EZL6484 | C 00 706282 | 76331 | 22/02/2018 |
| EZN1400 | P 00 567944 | 55500 | 02/03/2018 |
| EZO9456 | E 43 319112 | 74550 | 06/03/2018 |
| EZQ7683 | P 00 573103 | 55500 | 02/03/2018 |
| EZR2715 | P 00 568199 | 57461 | 03/03/2018 |
| EZU5216 | E 43 319505 | 74630 | 06/03/2018 |
| FAB0682 | C 00 699945 | 75870 | 22/02/2018 |
| FAD7640 | P 00 568215 | 55920 | 04/03/2018 |
| FAI7185 | E 43 319009 | 74550 | 06/03/2018 |
| FAJ5724 | P 00 496426 | 54522 | 01/03/2018 |
| FAK5176 | E 43 318823 | 60503 | 06/03/2018 |
| FAM4520 | P 00 567937 | 54521 | 02/03/2018 |
| FAS1637 | E 43 317467 | 56732 | 05/03/2018 |
| FAS3548 | C 00 644955 | 55500 | 23/02/2018 |
| FAS9540 | P 00 583560 | 55920 | 06/03/2018 |
| FAW3906 | P 00 496444 | 54521 | 02/03/2018 |
| FAY0832 | E 43 319219 | 74550 | 06/03/2018 |
| FBA8395 | E 43 318676 | 60503 | 06/03/2018 |
| FBD3431 | P 00 591125 | 55500 | 05/03/2018 |
| FBL9548 | P 00 496449 | 60412 | 03/03/2018 |
| FBO3561 | E 43 319225 | 60503 | 06/03/2018 |
| FBQ5747 | P 00 496457 | 51851 | 04/03/2018 |
| FBQ6161 | E 43 317900 | 60503 | 05/03/2018 |
| FBQ8018 | E 43 318945 | 60503 | 06/03/2018 |
| FBQ8979 | P 00 568219 | 55500 | 04/03/2018 |
| FBQ9295 | E 43 317389 | 74550 | 05/03/2018 |
| FBR1606 | P 00 572214 | 55500 | 02/03/2018 |
| FBV9736 | E 43 319281 | 60503 | 06/03/2018 |
| FBZ7025 | E 43 319453 | 74550 | 06/03/2018 |
| FCB7513 | E 43 318411 | 74550 | 05/03/2018 |
| FCE7014 | E 43 318069 | 74550 | 05/03/2018 |
| FCI8796 | C 00 655468 | 53800 | 22/02/2018 |
| FCN4255 | E 43 318338 | 60503 | 05/03/2018 |
| FCQ2012 | E 43 319076 | 74630 | 06/03/2018 |
| FCQ7377 | P 00 590692 | 54521 | 05/03/2018 |
| FCS5895 | E 43 319272 | 60503 | 06/03/2018 |
| FDC1634 | E 43 317913 | 60503 | 05/03/2018 |
| FDO0854 | E 43 317503 | 60503 | 05/03/2018 |
| FDQ5299 | P 00 496460 | 60501 | 04/03/2018 |
| FDR1413 | E 43 317593 | 60503 | 05/03/2018 |
| FDV6597 | C 00 706629 | 51851 | 22/02/2018 |
| FDV7705 | E 43 317885 | 74550 | 05/03/2018 |
| FDW7411 | P 00 572183 | 55500 | 01/03/2018 |
| FEB5837 | C 00 656174 | 55500 | 22/02/2018 |
| FEI1608 | E 43 318659 | 74550 | 06/03/2018 |
| FET7171 | E 43 318877 | 60503 | 06/03/2018 |
| FEV7153 | E 43 317790 | 74550 | 05/03/2018 |
| FEX2191 | P 00 171308 | 55680 | 03/03/2018 |
| FEY6406 | P 00 568236 | 55500 | 04/03/2018 |
| FFE1377 | C 00 698916 | 76332 | 22/02/2018 |
| FFL3761 | E 43 318507 | 60503 | 06/03/2018 |
| FFP0980 | P 00 496454 | 76332 | 04/03/2018 |
| FFP1891 | E 43 318078 | 74550 | 05/03/2018 |
| FFP8328 | E 43 318504 | 74550 | 06/03/2018 |
| FFS4058 | P 00 590689 | 55500 | 05/03/2018 |
| FFS7745 | C 00 699832 | 60501 | 22/02/2018 |
| FFS7745 | C 00 699830 | 51851 | 22/02/2018 |
| FFX2714 | P 00 567880 | 55500 | 02/03/2018 |
| FGB8084 | C 00 497924 | 65300 | 22/02/2018 |
| FGC1920 | E 43 318695 | 60503 | 06/03/2018 |
| FGE1831 | C 00 655335 | 55500 | 22/02/2018 |
| FGG1706 | P 00 568220 | 55500 | 04/03/2018 |
| FGN2518 | P 00 572277 | 55500 | 04/03/2018 |
| FGP8123 | E 43 318791 | 60503 | 06/03/2018 |
| FGQ3438 | P 00 591107 | 55500 | 05/03/2018 |
| FGR6234 | P 00 258884 | 55680 | 05/03/2018 |
| FGT1199 | P 00 559587 | 55500 | 04/03/2018 |
| FHC7905 | P 00 567963 | 54521 | 02/03/2018 |
| FHG2342 | E 43 318593 | 60503 | 06/03/2018 |
| FHG4288 | E 43 317671 | 60503 | 05/03/2018 |
| FHG4519 | C 00 699421 | 76332 | 22/02/2018 |
| FHG5531 | C 00 647139 | 76332 | 23/02/2018 |
| FHG5718 | P 00 572174 | 55500 | 28/02/2018 |
| FHY0965 | P 00 583545 | 55500 | 06/03/2018 |
| FHZ0377 | P 00 572223 | 51851 | 03/03/2018 |
| FHZ0657 | P 00 568165 | 55500 | 02/03/2018 |
| FHZ1019 | E 43 318862 | 60503 | 06/03/2018 |
| FHZ2600 | P 00 591608 | 55500 | 05/03/2018 |
| FHZ2900 | P 00 573119 | 55500 | 05/03/2018 |
| FHZ3545 | P 00 583011 | 53800 | 05/03/2018 |
| FIB5089 | P 00 573104 | 55500 | 02/03/2018 |
| FIC3412 | E 43 317608 | 60503 | 05/03/2018 |
| FIH3584 | E 43 318304 | 74550 | 05/03/2018 |
| FIH9702 | E 43 318784 | 60503 | 06/03/2018 |
| FIK1580 | E 43 319177 | 60503 | 06/03/2018 |
| FIQ2498 | C 00 655474 | 55500 | 22/02/2018 |
| FIR8490 | E 43 318346 | 60503 | 05/03/2018 |
| FIS1033 | E 43 318389 | 74550 | 05/03/2018 |
| FIW3727 | E 43 318895 | 74550 | 06/03/2018 |
| FJB3002 | E 43 318404 | 74550 | 05/03/2018 |
| FJD5656 | P 00 559595 | 55680 | 05/03/2018 |
| FJE1735 | E 43 318789 | 60503 | 06/03/2018 |
| FJE9793 | P 00 572201 | 55500 | 02/03/2018 |
| FJI7826 | P 00 583505 | 55500 | 05/03/2018 |
| FJJ9517 | C 00 509994 | 51851 | 22/02/2018 |
| FJM7782 | P 00 258871 | 55500 | 01/03/2018 |
| FJP7029 | P 00 590636 | 51851 | 05/03/2018 |
| FJR8141 | C 00 698101 | 60501 | 22/02/2018 |
| FJV3021 | E 43 318807 | 60503 | 06/03/2018 |
| FJW1664 | E 43 319293 | 60503 | 06/03/2018 |
| FJY1307 | E 43 318804 | 60503 | 06/03/2018 |
| FJY1784 | C 00 655309 | 51851 | 23/02/2018 |
| FJY8891 | P 00 568245 | 55500 | 04/03/2018 |
| FJZ0874 | E 43 317704 | 74550 | 05/03/2018 |
| FJZ4129 | E 43 317410 | 60503 | 05/03/2018 |
| FKE8889 | P 00 568221 | 55500 | 04/03/2018 |
| FKI4090 | E 43 317689 | 74550 | 05/03/2018 |
| FKO2758 | C 00 699989 | 51930 | 22/02/2018 |
| FKZ0887 | E 43 319292 | 60503 | 06/03/2018 |
| FKZ2476 | P 00 590625 | 51851 | 05/03/2018 |
| FLI9567 | P 00 583568 | 55500 | 06/03/2018 |
| FLM0214 | P 00 572208 | 55500 | 02/03/2018 |
| FLM0560 | E 43 317769 | 74550 | 05/03/2018 |
| FLM1825 | E 43 319284 | 60503 | 06/03/2018 |
| FLP8302 | E 43 318863 | 60503 | 06/03/2018 |
| FLS7668 | E 43 318601 | 60503 | 06/03/2018 |
| FLV7734 | C 00 678378 | 55500 | 22/02/2018 |
| FLY9946 | E 43 319297 | 60503 | 06/03/2018 |
| FMC0664 | P 00 496420 | 55500 | 01/03/2018 |
| FMD6958 | P 00 559594 | 55680 | 05/03/2018 |
| FMF5149 | E 43 318607 | 60503 | 06/03/2018 |
| FMM4106 | E 43 318477 | 60503 | 05/03/2018 |
| FMP8245 | P 00 496432 | 55500 | 01/03/2018 |
| FMS1699 | E 43 317783 | 74550 | 05/03/2018 |
| FMT0215 | P 00 572186 | 55500 | 01/03/2018 |
| FMW5884 | E 43 318815 | 60503 | 06/03/2018 |
| FMX6586 | P 00 573106 | 55500 | 02/03/2018 |
| FNA8382 | P 00 572250 | 51851 | 04/03/2018 |
| FND8400 | P 00 567921 | 55500 | 02/03/2018 |
| FNI0187 | P 00 567917 | 55500 | 02/03/2018 |
| FNM1364 | P 00 171261 | 76332 | 02/03/2018 |
| FNR1244 | E 43 318363 | 60503 | 05/03/2018 |
| FNS4030 | E 43 317826 | 74550 | 05/03/2018 |
| FNU4057 | P 00 572270 | 55500 | 04/03/2018 |
| FOA5138 | P 00 583548 | 55500 | 06/03/2018 |
| FOB9959 | P 00 591106 | 55500 | 05/03/2018 |
| FOE5776 | P 00 591126 | 55500 | 05/03/2018 |
| FOF0782 | P 00 567974 | 55500 | 02/03/2018 |
| FOF2921 | P 00 171291 | 55500 | 03/03/2018 |
| FOH4136 | E 43 318824 | 60503 | 06/03/2018 |
| FOK1799 | E 43 318634 | 74550 | 06/03/2018 |
| FOM4770 | P 00 171252 | 55412 | 02/03/2018 |
| FOP7628 | E 43 317417 | 74550 | 05/03/2018 |
| FOS7249 | P 00 496465 | 55680 | 04/03/2018 |
| FOX6811 | C 00 635717 | 73662 | 23/02/2018 |
| FPJ8823 | P 00 591609 | 55500 | 05/03/2018 |
| FPO8286 | P 00 171249 | 55500 | 01/03/2018 |
| FPT3967 | E 43 319195 | 60503 | 06/03/2018 |
| FPZ8521 | E 43 317883 | 74550 | 05/03/2018 |
| FQC0175 | E 43 317546 | 74550 | 05/03/2018 |
| FQC5867 | P 00 568204 | 55500 | 04/03/2018 |
| FQF1986 | E 43 317698 | 74550 | 05/03/2018 |
| FQF5183 | E 43 318379 | 60503 | 05/03/2018 |
| FQG9345 | P 00 567955 | 55500 | 02/03/2018 |
| FQL0466 | P 00 171256 | 55412 | 02/03/2018 |
| FQR3115 | P 00 559589 | 55500 | 04/03/2018 |
| FQT3217 | C 00 638895 | 54521 | 22/02/2018 |
| FQV2304 | E 43 317943 | 60503 | 05/03/2018 |
| FQW5585 | E 43 318779 | 74630 | 06/03/2018 |
| FRA6926 | C 00 593649 | 60501 | 22/02/2018 |
| FRC7718 | P 00 590053 | 61900 | 01/03/2018 |
| FRF8366 | P 00 171257 | 55412 | 02/03/2018 |
| FRI4998 | P 00 568235 | 55500 | 04/03/2018 |
| FRJ5816 | P 00 583556 | 51851 | 06/03/2018 |
| FRM2047 | C 00 699833 | 76332 | 22/02/2018 |
| FRP5668 | P 00 567931 | 55500 | 02/03/2018 |
| FRV3285 | P 00 590605 | 54521 | 05/03/2018 |
| FRX4133 | P 00 559600 | 55680 | 05/03/2018 |
| FRZ7550 | E 43 317429 | 74550 | 05/03/2018 |
| FSA3216 | E 43 317880 | 60503 | 05/03/2018 |
| FSB8506 | E 43 317306 | 60503 | 05/03/2018 |
| FSH5766 | P 00 559590 | 55500 | 04/03/2018 |
| FSM0604 | P 00 171253 | 55412 | 02/03/2018 |
| FST8033 | P 00 572284 | 55500 | 04/03/2018 |
| FTB2049 | E 43 318768 | 60503 | 06/03/2018 |
| FTC3105 | C 00 644868 | 55500 | 22/02/2018 |
| FTF1374 | C 00 698919 | 76332 | 22/02/2018 |
| FTI3456 | C 00 706881 | 65300 | 21/02/2018 |
| FTK9655 | C 00 698918 | 76332 | 22/02/2018 |
| FTL6585 | P 00 572225 | 65640 | 03/03/2018 |
| FTO6381 | P 00 559578 | 55500 | 04/03/2018 |
| FTP5169 | P 00 567933 | 54521 | 02/03/2018 |
| FTT8241 | C 00 706641 | 76331 | 22/02/2018 |
| FTY7318 | P 00 573109 | 55500 | 02/03/2018 |
| FUA3327 | E 43 319235 | 60503 | 06/03/2018 |
| FUD4610 | E 43 318871 | 60503 | 06/03/2018 |
| FUI0028 | E 43 317591 | 60503 | 05/03/2018 |
| FUK4318 | P 00 171285 | 55500 | 03/03/2018 |
| FUL4831 | C 00 678381 | 55500 | 22/02/2018 |
| FUN4135 | C 00 509996 | 60501 | 22/02/2018 |
| FUR6621 | E 43 318387 | 74550 | 05/03/2018 |
| FUU8476 | P 00 591118 | 55500 | 05/03/2018 |
| FUW5333 | P 00 573102 | 55500 | 02/03/2018 |
| FUX8750 | E 43 317388 | 74550 | 05/03/2018 |
| FUZ3192 | E 43 317380 | 60503 | 05/03/2018 |
| FVE3549 | P 00 535405 | 53800 | 01/03/2018 |
| FVK9780 | C 00 655310 | 51851 | 23/02/2018 |
| FIA3590 | P 00 572227 | 55500 | 04/03/2018 |
| FIB5106 | E 43 317436 | 74550 | 05/03/2018 |
| FIG4890 | P 00 568148 | 55500 | 01/03/2018 |
| FIH9541 | E 43 318616 | 60503 | 06/03/2018 |
| FIH9847 | E 43 319382 | 74550 | 06/03/2018 |
| FIP1255 | E 43 317914 | 74550 | 05/03/2018 |
| FIQ6928 | E 43 318391 | 74550 | 05/03/2018 |
| FIS0936 | C 00 643479 | 55500 | 23/02/2018 |
| FIT9077 | P 00 567887 | 55500 | 02/03/2018 |
| FIY5473 | P 00 171258 | 55412 | 02/03/2018 |
| FJC0989 | P 00 258867 | 55500 | 01/03/2018 |
| FJD6598 | P 00 559598 | 55680 | 05/03/2018 |
| FJE9213 | E 43 319411 | 74550 | 06/03/2018 |
| FJF8747 | P 00 591122 | 55500 | 05/03/2018 |
| FJJ4232 | P 00 583557 | 55920 | 06/03/2018 |
| FJM0898 | E 43 317423 | 74550 | 05/03/2018 |
| FJP5078 | E 43 318135 | 74550 | 05/03/2018 |
| FJR8012 | C 00 596771 | 55500 | 22/02/2018 |
| FJS0131 | E 43 318010 | 74550 | 05/03/2018 |
| FJV8768 | C 00 643482 | 55500 | 23/02/2018 |
| FJW2110 | E 43 317599 | 60503 | 05/03/2018 |
| FJY1784 | C 00 655308 | 57200 | 23/02/2018 |
| FJY8055 | P 00 258882 | 54521 | 02/03/2018 |
| FJZ0012 | P 00 568194 | 57380 | 03/03/2018 |
| FJZ1005 | P 00 258866 | 55500 | 01/03/2018 |
| FKB0154 | E 43 317720 | 74550 | 05/03/2018 |
| FKH2273 | P 00 572231 | 55500 | 04/03/2018 |
| FKL5024 | E 43 319106 | 74550 | 06/03/2018 |
| FKZ0462 | E 43 318355 | 60503 | 05/03/2018 |
| FKZ1475 | C 00 644869 | 55500 | 22/02/2018 |
| FLG1911 | P 00 559588 | 55500 | 04/03/2018 |
| FLK6324 | E 43 318503 | 60503 | 06/03/2018 |
| FLM0560 | E 43 319099 | 74630 | 06/03/2018 |
| FLM1617 | P 00 567849 | 54521 | 01/03/2018 |
| FLN5550 | P 00 568233 | 55500 | 04/03/2018 |
| FLS3024 | P 00 590693 | 55500 | 05/03/2018 |
| FLU3743 | C 00 656623 | 51851 | 22/02/2018 |
| FLX0516 | P 00 567949 | 51851 | 02/03/2018 |
| FLZ2386 | E 43 319146 | 60503 | 06/03/2018 |
| FMC3440 | E 43 318769 | 74550 | 06/03/2018 |
| FMF4597 | P 00 568255 | 55500 | 05/03/2018 |
| FMG5622 | P 00 583524 | 73662 | 05/03/2018 |
| FMP8216 | P 00 572229 | 55500 | 04/03/2018 |
| FMR2676 | P 00 583537 | 55500 | 06/03/2018 |
| FMS4680 | P 00 590618 | 55500 | 05/03/2018 |
| FMW0363 | P 00 559573 | 55500 | 04/03/2018 |
| FMX4800 | E 43 318964 | 60503 | 06/03/2018 |
| FMZ6433 | P 00 258873 | 73662 | 01/03/2018 |
| FNB4948 | P 00 590673 | 54521 | 05/03/2018 |
| FND8978 | E 43 317396 | 60503 | 05/03/2018 |
| FNL1735 | P 00 567905 | 55500 | 02/03/2018 |
| FNN1768 | P 00 572213 | 55500 | 02/03/2018 |
| FNR9509 | E 43 318788 | 60503 | 06/03/2018 |
| FNT9492 | E 43 319147 | 74550 | 06/03/2018 |
| FOA1676 | P 00 583504 | 55500 | 05/03/2018 |
| FOB5734 | P 00 567908 | 55500 | 02/03/2018 |
| FOC1208 | E 43 319345 | 60503 | 06/03/2018 |
| FOF0435 | E 43 318546 | 60503 | 06/03/2018 |
| FOF2897 | C 00 699844 | 76332 | 22/02/2018 |
| FOF5876 | P 00 171288 | 55500 | 03/03/2018 |
| FOI8439 | E 43 318848 | 60503 | 06/03/2018 |
| FOL8474 | C 00 699422 | 76332 | 22/02/2018 |
| FOM9093 | P 00 590705 | 58512 | 05/03/2018 |
| FOS6601 | C 00 699845 | 76332 | 22/02/2018 |
| FOU1740 | P 00 258881 | 76331 | 02/03/2018 |
| FPF7360 | P 00 559580 | 55500 | 04/03/2018 |
| FPL3877 | E 43 319373 | 74550 | 06/03/2018 |
| FPS0805 | P 00 171266 | 55412 | 02/03/2018 |
| FPY4262 | E 43 317602 | 60503 | 05/03/2018 |
| FQA9914 | C 00 596766 | 55500 | 22/02/2018 |
| FQC4939 | E 43 318840 | 60503 | 06/03/2018 |
| FQD4898 | P 00 591114 | 55500 | 05/03/2018 |
| FQF2226 | C 00 608597 | 76332 | 23/02/2018 |
| FQG4728 | E 43 317298 | 74550 | 05/03/2018 |
| FQH3154 | P 00 559596 | 55680 | 05/03/2018 |
| FQN4739 | P 00 258887 | 57380 | 05/03/2018 |
| FQR9696 | P 00 559568 | 55500 | 04/03/2018 |
| FQU8880 | C 00 699414 | 76332 | 22/02/2018 |
| FQV2519 | E 43 318555 | 60503 | 06/03/2018 |
| FQW6902 | E 43 317296 | 74550 | 05/03/2018 |
| FRB4435 | P 00 590055 | 61900 | 01/03/2018 |
| FRE0208 | E 43 318390 | 74550 | 05/03/2018 |
| FRH2883 | E 43 319213 | 60503 | 06/03/2018 |
| FRI7897 | E 43 318641 | 74550 | 06/03/2018 |
| FRK6646 | C 00 652973 | 55500 | 22/02/2018 |
| FRO5167 | P 00 567842 | 54521 | 01/03/2018 |
| FRU5044 | P 00 591123 | 55500 | 05/03/2018 |
| FRV4597 | P 00 171277 | 55500 | 03/03/2018 |
| FRY8833 | C 00 678402 | 55500 | 22/02/2018 |
| FSA2377 | E 43 319001 | 74550 | 06/03/2018 |
| FSB4510 | P 00 568176 | 51851 | 02/03/2018 |
| FSG4451 | E 43 319132 | 74550 | 06/03/2018 |
| FSL9163 | P 00 559585 | 55500 | 04/03/2018 |
| FSS9159 | E 43 317780 | 74550 | 05/03/2018 |
| FTA5570 | C 00 698594 | 54521 | 21/02/2018 |
| FTB3226 | E 43 318494 | 74550 | 06/03/2018 |
| FTE1035 | P 00 572287 | 55500 | 04/03/2018 |
| FTF3593 | E 43 318626 | 74550 | 06/03/2018 |
| FTK0053 | E 43 317373 | 74550 | 05/03/2018 |
| FTL1143 | P 00 590695 | 54521 | 05/03/2018 |
| FTM9004 | C 00 624156 | 65300 | 22/02/2018 |
| FTO8761 | P 00 535409 | 54521 | 05/03/2018 |
| FTR5210 | E 43 318828 | 60503 | 06/03/2018 |
| FTX7552 | E 43 318317 | 74630 | 05/03/2018 |
| FTY8089 | E 43 317547 | 60503 | 05/03/2018 |
| FUB6668 | E 43 318721 | 74550 | 06/03/2018 |
| FUG3325 | C 00 608900 | 70561 | 22/02/2018 |
| FUJ6397 | C 00 643480 | 55500 | 23/02/2018 |
| FUL4794 | C 00 706879 | 76332 | 21/02/2018 |
| FUL7067 | P 00 583502 | 55680 | 05/03/2018 |
| FUP7184 | E 43 318776 | 60503 | 06/03/2018 |
| FUU5143 | E 43 319340 | 74550 | 06/03/2018 |
| FUV6531 | E 43 318689 | 74550 | 06/03/2018 |
| FUX4177 | E 43 317433 | 74550 | 05/03/2018 |
| FUZ1891 | P 00 171283 | 55500 | 03/03/2018 |
| FVD1105 | P 00 258870 | 73662 | 01/03/2018 |
| FVK3881 | E 43 319154 | 60503 | 06/03/2018 |
| FVR6986 | E 43 319437 | 74550 | 06/03/2018 |

| | | | |
|---|---|---|---|
| FVS5888 | E 43 318598 | 60503 | 06/03/2018 |
| FVX2146 | E 43 318516 | 60503 | 06/03/2018 |
| FVX9878 | E 43 318612 | 60503 | 06/03/2018 |
| FWI8058 | E 43 317616 | 60503 | 05/03/2018 |
| FWK1686 | P 00 258874 | 55500 | 01/03/2018 |
| FWW4990 | E 43 319103 | 74630 | 06/03/2018 |
| FWX3138 | P 00 568195 | 57461 | 03/03/2018 |
| FXE4006 | E 43 317601 | 60503 | 05/03/2018 |
| FXF9529 | P 00 583515 | 55500 | 05/03/2018 |
| FXH2304 | E 43 317805 | 74630 | 05/03/2018 |
| FXL7040 | E 43 318765 | 60503 | 06/03/2018 |
| FXO1045 | E 43 318316 | 60503 | 05/03/2018 |
| FXZ2358 | P 00 583555 | 55500 | 06/03/2018 |
| FYA7760 | P 00 568225 | 55500 | 04/03/2018 |
| FYD0364 | E 43 318908 | 74550 | 06/03/2018 |
| FYF6979 | E 43 317566 | 74550 | 05/03/2018 |
| FYH0639 | C 00 614752 | 54521 | 22/02/2018 |
| FYN2823 | E 43 318394 | 74550 | 05/03/2018 |
| FYQ9078 | P 00 572187 | 55500 | 01/03/2018 |
| FYT4081 | E 43 317894 | 60503 | 05/03/2018 |
| FZB9828 | E 43 318813 | 60503 | 06/03/2018 |
| FZH7376 | P 00 559566 | 55500 | 04/03/2018 |
| FZM4706 | P 00 567922 | 55500 | 02/03/2018 |
| FZR8773 | E 43 317796 | 74550 | 05/03/2018 |
| FZV5893 | P 00 568149 | 55500 | 01/03/2018 |
| FZW9581 | P 00 567853 | 55411 | 01/03/2018 |
| GAA7091 | P 00 568144 | 55500 | 01/03/2018 |
| GAB2312 | P 00 572215 | 55500 | 02/03/2018 |
| GAF1288 | E 43 319198 | 60503 | 06/03/2018 |
| GAM5093 | P 00 567882 | 55500 | 02/03/2018 |
| GAN7837 | C 00 646369 | 73662 | 22/02/2018 |
| GAT0335 | C 00 652574 | 54521 | 22/02/2018 |
| GBC5380 | E 43 317364 | 74550 | 05/03/2018 |
| GBG2345 | P 00 572275 | 55500 | 04/03/2018 |
| GBI8952 | E 43 319332 | 60503 | 06/03/2018 |
| GBM3357 | P 00 567936 | 54521 | 02/03/2018 |
| GBS2143 | E 43 319302 | 74550 | 06/03/2018 |
| GCH9885 | C 00 624155 | 51851 | 22/02/2018 |
| GCJ3798 | P 00 572279 | 55500 | 04/03/2018 |
| GCV2202 | E 43 317941 | 60503 | 05/03/2018 |
| GDH6508 | E 43 317972 | 60503 | 05/03/2018 |
| GDK3737 | E 43 318834 | 60503 | 06/03/2018 |
| GDL5894 | E 43 319005 | 74550 | 06/03/2018 |
| GDY3236 | C 00 596774 | 55500 | 22/02/2018 |
| GEG3163 | E 43 317764 | 74550 | 05/03/2018 |
| GEN4979 | P 00 583552 | 60501 | 06/03/2018 |
| GEQ4515 | E 43 318132 | 74550 | 05/03/2018 |
| GER6298 | P 00 583563 | 55500 | 06/03/2018 |
| GET0772 | P 00 559841 | 51851 | 02/03/2018 |
| GFA1336 | C 00 706880 | 60412 | 21/02/2018 |
| GFC9907 | P 00 572291 | 55500 | 04/03/2018 |
| GFG3742 | E 43 318559 | 56732 | 06/03/2018 |
| GFO5580 | E 43 319137 | 74550 | 06/03/2018 |
| GFT3508 | E 43 317528 | 60503 | 05/03/2018 |
| GFV2727 | P 00 590615 | 55500 | 05/03/2018 |
| GGB4302 | P 00 572222 | 60412 | 03/03/2018 |
| GGE2406 | C 00 647134 | 55500 | 23/02/2018 |
| GGM1210 | P 00 567914 | 55500 | 02/03/2018 |
| GGS9831 | E 43 318906 | 74550 | 06/03/2018 |
| GHK7582 | E 43 318876 | 60503 | 06/03/2018 |
| GHQ1754 | E 43 318706 | 60503 | 06/03/2018 |
| GIA4275 | E 43 317896 | 60503 | 05/03/2018 |
| GIF1829 | E 43 317694 | 74550 | 05/03/2018 |
| GIJ1190 | E 43 318699 | 60503 | 06/03/2018 |
| GIN1496 | P 00 568218 | 55500 | 04/03/2018 |
| GIT0769 | P 00 572262 | 55500 | 04/03/2018 |
| GIY0907 | P 00 568231 | 55500 | 04/03/2018 |
| GJC6247 | E 43 318759 | 74630 | 06/03/2018 |
| GJW1034 | E 43 318632 | 74550 | 06/03/2018 |
| GJZ8748 | E 43 319215 | 74550 | 06/03/2018 |
| GKB6866 | C 00 698917 | 76332 | 22/02/2018 |
| GKG0429 | P 00 258868 | 55500 | 01/03/2018 |
| GKM3055 | C 00 639530 | 57200 | 23/02/2018 |
| GSP5789 | P 00 572195 | 55500 | 02/03/2018 |
| GTI7390 | E 43 317953 | 74550 | 05/03/2018 |
| GTV4577 | E 43 319416 | 74550 | 06/03/2018 |
| GUW5846 | E 43 318903 | 74550 | 06/03/2018 |
| GVL5855 | P 00 590063 | 51930 | 05/03/2018 |
| GVM1598 | P 00 572216 | 55500 | 02/03/2018 |
| GWX7425 | E 43 317525 | 60503 | 05/03/2018 |
| GYG6119 | E 43 317345 | 74550 | 05/03/2018 |
| GZK7566 | E 43 318102 | 74550 | 05/03/2018 |
| GZX0695 | E 43 317865 | 74550 | 05/03/2018 |
| HBA0666 | C 00 643917 | 55411 | 23/02/2018 |
| HCI3609 | P 00 573092 | 55500 | 01/03/2018 |
| HCQ7245 | E 43 317371 | 74550 | 05/03/2018 |
| HEQ4345 | P 00 258863 | 55500 | 01/03/2018 |
| HEW0301 | E 43 317847 | 74550 | 05/03/2018 |
| HFU1829 | C 00 655336 | 55500 | 22/02/2018 |
| HFX6196 | P 00 567858 | 55500 | 01/03/2018 |
| HGO9707 | P 00 590666 | 55680 | 05/03/2018 |
| HHB3976 | P 00 568247 | 55500 | 04/03/2018 |
| HHT0428 | E 43 317801 | 74550 | 05/03/2018 |
| HHX6068 | E 43 317652 | 60503 | 05/03/2018 |
| HJA9009 | P 00 591127 | 55500 | 05/03/2018 |
| HJH8942 | E 43 319211 | 60503 | 06/03/2018 |
| HKZ9967 | E 43 318792 | 74550 | 06/03/2018 |
| HLJ0138 | P 00 568166 | 55500 | 02/03/2018 |
| HLY4084 | P 00 171259 | 76332 | 02/03/2018 |
| HMJ4182 | E 43 318886 | 74550 | 06/03/2018 |
| HMT4211 | P 00 591108 | 55500 | 05/03/2018 |
| HMY7140 | E 43 317539 | 60503 | 05/03/2018 |
| HNB9629 | P 00 496421 | 55500 | 01/03/2018 |
| HNK2539 | C 00 699834 | 55500 | 22/02/2018 |
| HNS5709 | P 00 572211 | 55500 | 02/03/2018 |
| HNZ4378 | E 43 319462 | 74630 | 06/03/2018 |
| HOJ9638 | P 00 583523 | 55500 | 05/03/2018 |
| HRH7020 | P 00 568207 | 55500 | 04/03/2018 |
| HRY7391 | E 43 319155 | 60503 | 06/03/2018 |
| HSX8648 | E 43 317622 | 74550 | 05/03/2018 |
| HTU3238 | E 43 318308 | 74550 | 05/03/2018 |
| HXQ7236 | E 43 319502 | 74550 | 06/03/2018 |
| HYP2013 | P 00 171236 | 55500 | 01/03/2018 |
| IOO2343 | E 43 319049 | 60503 | 06/03/2018 |
| IOX2842 | P 00 567935 | 55500 | 02/03/2018 |
| ITZ1482 | P 00 258875 | 73661 | 01/03/2018 |
| JFH0465 | E 43 319205 | 60503 | 06/03/2018 |
| JFS7871 | P 00 590629 | 55500 | 05/03/2018 |

| | | | |
|---|---|---|---|
| FVS9457 | E 43 318483 | 74550 | 06/03/2018 |
| FVX2146 | E 43 318919 | 74550 | 06/03/2018 |
| FWB5192 | E 43 318764 | 74550 | 06/03/2018 |
| FWJ8170 | P 00 568256 | 55500 | 05/03/2018 |
| FWK9030 | P 00 568254 | 54526 | 05/03/2018 |
| FWX0210 | C 00 699848 | 76332 | 22/02/2018 |
| FXA9127 | E 43 318070 | 74550 | 05/03/2018 |
| FXE7799 | E 43 317864 | 74550 | 05/03/2018 |
| FXG5028 | P 00 590049 | 61900 | 01/03/2018 |
| FXH7979 | E 43 318944 | 60503 | 06/03/2018 |
| FXL9364 | E 43 318926 | 74550 | 06/03/2018 |
| FXP7527 | P 00 572265 | 55500 | 04/03/2018 |
| FYA7760 | C 00 706403 | 55500 | 21/02/2018 |
| FYD0287 | P 00 583503 | 55500 | 05/03/2018 |
| FYD1883 | P 00 583513 | 55920 | 05/03/2018 |
| FYG5034 | P 00 591603 | 55500 | 05/03/2018 |
| FYL2367 | E 43 317620 | 60503 | 05/03/2018 |
| FYN3721 | E 43 319410 | 74550 | 06/03/2018 |
| FYS9764 | E 43 318375 | 60503 | 05/03/2018 |
| FZA2736 | E 43 318500 | 60503 | 06/03/2018 |
| FZF7319 | P 00 573112 | 55500 | 02/03/2018 |
| FZJ4204 | P 00 567919 | 55500 | 02/03/2018 |
| FZN6481 | P 00 572196 | 55500 | 02/03/2018 |
| FZT9618 | E 43 318301 | 74550 | 05/03/2018 |
| FZW7759 | C 00 699417 | 60501 | 22/02/2018 |
| FZZ9988 | E 43 318915 | 74550 | 06/03/2018 |
| GAA8047 | E 43 318798 | 60503 | 06/03/2018 |
| GAD1504 | E 43 318432 | 60503 | 05/03/2018 |
| GAG3074 | E 43 318406 | 74550 | 05/03/2018 |
| GAM6988 | P 00 572198 | 55500 | 02/03/2018 |
| GAR0310 | C 00 652976 | 55500 | 22/02/2018 |
| GAT2183 | E 43 318753 | 74550 | 06/03/2018 |
| GBC9767 | E 43 318826 | 60503 | 06/03/2018 |
| GBH4507 | E 43 317498 | 60503 | 05/03/2018 |
| GBM1337 | P 00 572278 | 55500 | 04/03/2018 |
| GBQ6143 | C 00 655463 | 54521 | 22/02/2018 |
| GCE7929 | E 43 318502 | 60503 | 06/03/2018 |
| GCJ3697 | E 43 319247 | 60503 | 06/03/2018 |
| GCU6468 | E 43 319508 | 74550 | 06/03/2018 |
| GDD3126 | E 43 317787 | 74550 | 05/03/2018 |
| GDJ9487 | E 43 317672 | 60503 | 05/03/2018 |
| GDL3636 | E 43 319131 | 74550 | 06/03/2018 |
| GDX4681 | P 00 573094 | 54521 | 01/03/2018 |
| GEF0392 | C 00 655306 | 55411 | 23/02/2018 |
| GEN4214 | P 00 567973 | 55500 | 02/03/2018 |
| GEO5705 | E 43 317395 | 60503 | 05/03/2018 |
| GER3351 | E 43 319273 | 60503 | 06/03/2018 |
| GER7449 | C 00 652978 | 55500 | 22/02/2018 |
| GEU3179 | E 43 317499 | 60503 | 05/03/2018 |
| GFA2685 | E 43 319105 | 74550 | 06/03/2018 |
| GFD4700 | C 00 699995 | 76332 | 22/02/2018 |
| GFJ4692 | P 00 590606 | 54870 | 05/03/2018 |
| GFP1547 | E 43 319347 | 60503 | 06/03/2018 |
| GFT5758 | E 43 318831 | 60503 | 06/03/2018 |
| GFX8299 | P 00 171264 | 55500 | 02/03/2018 |
| GGB6558 | P 00 590671 | 55500 | 05/03/2018 |
| GGF6764 | C 00 656611 | 73662 | 22/02/2018 |
| GGM8123 | E 43 318350 | 60503 | 05/03/2018 |
| GGX4335 | E 43 317654 | 74550 | 05/03/2018 |
| GHN6003 | P 00 496425 | 55500 | 01/03/2018 |
| GHQ3555 | P 00 568234 | 55500 | 04/03/2018 |
| GIE5420 | E 43 318321 | 74550 | 05/03/2018 |
| GIF5115 | E 43 317603 | 60503 | 05/03/2018 |
| GIM4954 | P 00 559571 | 55500 | 04/03/2018 |
| GIR6818 | C 00 699966 | 60175 | 22/02/2018 |
| GIV2393 | P 00 258885 | 55680 | 05/03/2018 |
| GJC1898 | P 00 583042 | 53800 | 06/03/2018 |
| GJM7422 | P 00 567847 | 54521 | 01/03/2018 |
| GJZ5769 | E 43 317394 | 60503 | 05/03/2018 |
| GKA0209 | C 00 706628 | 60412 | 22/02/2018 |
| GKB7520 | P 00 567959 | 60412 | 02/03/2018 |
| GKI1991 | P 00 568185 | 55680 | 02/03/2018 |
| GQV5883 | E 43 318081 | 74630 | 05/03/2018 |
| GSV1911 | C 00 698652 | 55500 | 21/02/2018 |
| GTI7390 | E 43 319398 | 74550 | 06/03/2018 |
| GUR2086 | E 43 317481 | 74630 | 05/03/2018 |
| GVJ2476 | P 00 567923 | 55500 | 02/03/2018 |
| GVL5855 | P 00 590064 | 51851 | 05/03/2018 |
| GWW9273 | E 43 317667 | 60503 | 05/03/2018 |
| GXF9609 | C 00 698651 | 55500 | 21/02/2018 |
| GYS8441 | P 00 258872 | 55500 | 01/03/2018 |
| GZW5423 | E 43 319173 | 60503 | 06/03/2018 |
| HAV3580 | E 43 317679 | 60503 | 05/03/2018 |
| HCG7214 | E 43 317898 | 60503 | 05/03/2018 |
| HCO9575 | E 43 317985 | 74550 | 05/03/2018 |
| HEO4671 | E 43 319088 | 74550 | 06/03/2018 |
| HER9859 | P 00 583014 | 53800 | 05/03/2018 |
| HFN4460 | E 43 317986 | 74550 | 05/03/2018 |
| HFU1909 | E 43 318522 | 74550 | 06/03/2018 |
| HGG0309 | E 43 318650 | 74550 | 06/03/2018 |
| HGV1245 | P 00 171274 | 55412 | 02/03/2018 |
| HHM4625 | P 00 590702 | 54521 | 05/03/2018 |
| HHT6068 | P 00 567909 | 55500 | 02/03/2018 |
| HIY0345 | C 00 678379 | 55500 | 22/02/2018 |
| HJG6389 | P 00 590700 | 54521 | 05/03/2018 |
| HKC9412 | P 00 590699 | 54521 | 05/03/2018 |
| HLH5023 | P 00 559840 | 55500 | 01/03/2018 |
| HLJ0138 | P 00 568162 | 55500 | 02/03/2018 |
| HMI7125 | E 43 318993 | 74550 | 06/03/2018 |
| HMJ9647 | E 43 317422 | 74550 | 05/03/2018 |
| HMV8638 | E 43 318481 | 60503 | 05/03/2018 |
| HNA2654 | C 00 699413 | 76332 | 22/02/2018 |
| HNE3858 | P 00 496467 | 60501 | 04/03/2018 |
| HNN6798 | P 00 568246 | 55500 | 04/03/2018 |
| HNU6949 | P 00 535411 | 55500 | 05/03/2018 |
| HOD7325 | E 43 318927 | 60503 | 06/03/2018 |
| HPX7852 | E 43 319149 | 60503 | 06/03/2018 |
| HRQ7133 | E 43 319277 | 60503 | 06/03/2018 |
| HSC5029 | P 00 572217 | 60501 | 02/03/2018 |
| HTC0242 | E 43 319363 | 74550 | 06/03/2018 |
| HUU8765 | P 00 572232 | 55500 | 04/03/2018 |
| HXZ7722 | P 00 596614 | 59670 | 06/03/2018 |
| HZE6280 | E 43 317320 | 74550 | 05/03/2018 |
| IOU4554 | P 00 567964 | 55500 | 02/03/2018 |
| IPW7186 | E 43 318467 | 74550 | 05/03/2018 |
| IUD0278 | C 00 656630 | 60412 | 22/02/2018 |
| JFO6963 | E 43 318858 | 60503 | 06/03/2018 |
| JGC5724 | C 00 679624 | 55500 | 22/02/2018 |

| | | | |
|---|---|---|---|
| JGM2818 | P 00 496440 | 55500 | 01/03/2018 |
| JNJ5611 | E 43 317409 | 60503 | 05/03/2018 |
| JRT7207 | C 00 699847 | 60412 | 22/02/2018 |
| JUU4149 | E 43 317426 | 74550 | 05/03/2018 |
| JYQ4073 | E 43 318088 | 74550 | 05/03/2018 |
| KCK8487 | E 43 318136 | 74550 | 05/03/2018 |
| KEO0828 | P 00 596612 | 60501 | 06/03/2018 |
| KKU7457 | P 00 559845 | 55500 | 02/03/2018 |
| KLG6617 | E 43 318098 | 74630 | 05/03/2018 |
| KOM6361 | P 00 573121 | 55500 | 05/03/2018 |
| KPA1195 | E 43 318356 | 60503 | 05/03/2018 |
| KRU2808 | P 00 572268 | 55500 | 04/03/2018 |
| KUL9824 | C 00 616452 | 70301 | 23/02/2018 |
| KVO1555 | E 43 318595 | 74550 | 06/03/2018 |
| KWY3904 | E 43 318930 | 60503 | 06/03/2018 |
| KYS0209 | C 00 644861 | 51851 | 22/02/2018 |
| LBZ5644 | E 43 318846 | 60503 | 06/03/2018 |
| LLR9204 | E 43 318756 | 74630 | 06/03/2018 |
| LNE1288 | E 43 318087 | 74550 | 05/03/2018 |
| LOD1052 | E 43 318329 | 60503 | 05/03/2018 |
| LOQ1274 | P 00 496441 | 55500 | 02/03/2018 |
| LQL9536 | P 00 583547 | 55500 | 06/03/2018 |
| LQM2432 | P 00 572274 | 55500 | 04/03/2018 |
| LSF1556 | E 43 318438 | 60503 | 05/03/2018 |
| MCQ2843 | P 00 567896 | 55500 | 02/03/2018 |
| MHO4411 | P 00 568222 | 55500 | 04/03/2018 |
| MKI7318 | E 43 318861 | 60503 | 06/03/2018 |
| MKS4992 | E 43 318447 | 60503 | 05/03/2018 |
| MLG2801 | P 00 596605 | 57380 | 04/03/2018 |
| MPE8587 | C 00 699828 | 55500 | 22/02/2018 |
| MSG5533 | P 00 535401 | 55500 | 01/03/2018 |
| MVJ4248 | E 43 318439 | 60503 | 05/03/2018 |
| MWE5024 | E 43 318947 | 74550 | 06/03/2018 |
| MWY9531 | C 00 706631 | 51851 | 22/02/2018 |
| MYH6661 | E 43 317325 | 74550 | 05/03/2018 |
| NCA8574 | E 43 318007 | 74550 | 05/03/2018 |
| NED4380 | C 00 678403 | 55500 | 22/02/2018 |
| NFL3928 | C 00 639506 | 55500 | 23/02/2018 |
| NKB0777 | P 00 573111 | 55920 | 02/03/2018 |
| NPO4513 | P 00 590607 | 55680 | 05/03/2018 |
| NQU0607 | E 43 318914 | 74550 | 06/03/2018 |
| NUE6831 | E 43 317888 | 74550 | 05/03/2018 |
| NZO2348 | P 00 572264 | 55500 | 04/03/2018 |
| OAC1818 | P 00 568214 | 55500 | 04/03/2018 |
| OCR9157 | C 00 647173 | 51851 | 22/02/2018 |
| OFU5851 | E 43 318077 | 74550 | 05/03/2018 |
| OLO3467 | P 00 567952 | 55500 | 02/03/2018 |
| OMZ6546 | E 43 317634 | 74550 | 05/03/2018 |
| OPB9542 | P 00 573117 | 55500 | 05/03/2018 |
| OPU0670 | C 00 622651 | 51851 | 23/02/2018 |
| OPZ8964 | P 00 171289 | 55500 | 03/03/2018 |
| OQD3310 | E 43 318771 | 60503 | 06/03/2018 |
| OQG6505 | E 43 318810 | 60503 | 06/03/2018 |
| OQH9908 | E 43 318062 | 74550 | 05/03/2018 |
| OQQ1846 | C 00 655462 | 51851 | 22/02/2018 |
| OQY5084 | E 43 318865 | 60503 | 06/03/2018 |
| OSA6341 | P 00 559579 | 55500 | 04/03/2018 |
| OVT3100 | P 00 573107 | 55500 | 02/03/2018 |
| OWM4985 | P 00 583507 | 55500 | 05/03/2018 |
| OWV0788 | E 43 318423 | 74550 | 05/03/2018 |
| OXD1129 | P 00 583516 | 55500 | 05/03/2018 |
| OXJ1437 | E 43 318466 | 60503 | 05/03/2018 |
| PEI9633 | E 43 317785 | 74550 | 05/03/2018 |
| PFT1547 | P 00 590677 | 55500 | 05/03/2018 |
| PKF2147 | P 00 591607 | 55500 | 05/03/2018 |
| PQU7969 | E 43 317425 | 74550 | 05/03/2018 |
| PUF0213 | P 00 573098 | 55500 | 02/03/2018 |
| PVD5108 | E 43 318793 | 60503 | 06/03/2018 |
| PVG3294 | P 00 258865 | 55500 | 01/03/2018 |
| PVI7001 | E 43 317975 | 60503 | 05/03/2018 |
| PVM0447 | P 00 567886 | 55500 | 02/03/2018 |
| PVN5502 | C 00 655472 | 53800 | 22/02/2018 |
| PVW1755 | E 43 317585 | 60503 | 05/03/2018 |
| PVY5458 | P 00 171270 | 55412 | 02/03/2018 |
| PWG3803 | E 43 319267 | 60503 | 06/03/2018 |
| PWM6351 | E 43 317598 | 60503 | 05/03/2018 |
| PWN1961 | P 00 573100 | 55500 | 02/03/2018 |
| PWU5261 | P 00 568229 | 55500 | 04/03/2018 |
| PWX9171 | P 00 568179 | 51851 | 02/03/2018 |
| PXA1109 | P 00 583529 | 55500 | 05/03/2018 |
| PXA4319 | E 43 317542 | 74550 | 05/03/2018 |
| PXC6332 | C 00 652972 | 55500 | 22/02/2018 |
| PXK2712 | E 43 317607 | 60503 | 05/03/2018 |
| PXM2645 | E 43 318922 | 74550 | 06/03/2018 |
| PXT2214 | P 00 583558 | 55920 | 06/03/2018 |
| PXW1807 | P 00 583525 | 55500 | 05/03/2018 |
| PXW6841 | E 43 318635 | 74550 | 06/03/2018 |
| PXY8584 | P 00 567990 | 55500 | 05/03/2018 |
| PYF6200 | E 43 318853 | 60503 | 06/03/2018 |
| PYJ2907 | P 00 567996 | 54521 | 05/03/2018 |
| PYL4253 | P 00 572242 | 55500 | 04/03/2018 |
| PYN1290 | P 00 590057 | 61900 | 01/03/2018 |
| PYN1845 | P 00 258869 | 55680 | 01/03/2018 |
| PYP4638 | E 43 318780 | 60503 | 06/03/2018 |
| PZC1518 | C 00 699419 | 76332 | 22/02/2018 |
| PZD0171 | C 00 699418 | 76332 | 22/02/2018 |
| PZG5328 | P 00 583542 | 55500 | 05/03/2018 |
| PZK0783 | E 43 318838 | 60503 | 06/03/2018 |
| PZO3982 | P 00 572261 | 55500 | 04/03/2018 |
| PZR2979 | P 00 568241 | 55500 | 04/03/2018 |
| PZS9161 | E 43 319158 | 60503 | 06/03/2018 |
| PZT2473 | C 00 655470 | 54521 | 22/02/2018 |
| PZT6702 | E 43 318692 | 74550 | 06/03/2018 |
| PZU9627 | P 00 583566 | 55500 | 06/03/2018 |
| PZY7039 | E 43 318310 | 74630 | 05/03/2018 |
| QAE9728 | E 43 318014 | 74550 | 05/03/2018 |
| QHO1309 | P 00 590667 | 55680 | 05/03/2018 |
| QMS1892 | E 43 318697 | 60503 | 06/03/2018 |
| QMS9202 | C 00 641130 | 65300 | 22/02/2018 |
| QMV7228 | P 00 583510 | 55500 | 05/03/2018 |
| QMX3235 | P 00 591115 | 55500 | 05/03/2018 |
| QNB6997 | P 00 583511 | 55500 | 05/03/2018 |
| QNB9445 | C 00 655465 | 55500 | 22/02/2018 |
| QNC3825 | P 00 583530 | 55500 | 05/03/2018 |
| QND7915 | P 00 583522 | 55500 | 05/03/2018 |
| QNF7235 | C 00 698598 | 60412 | 21/02/2018 |
| QNF9917 | P 00 568248 | 55500 | 04/03/2018 |
| QNG3672 | P 00 572206 | 55500 | 02/03/2018 |

| | | | |
|---|---|---|---|
| JKQ8017 | P 00 583028 | 51851 | 06/03/2018 |
| JOM4254 | P 00 573116 | 55500 | 05/03/2018 |
| JSO0136 | P 00 567920 | 55500 | 02/03/2018 |
| JXU0872 | P 00 567874 | 55500 | 02/03/2018 |
| JZB5495 | P 00 496456 | 51851 | 04/03/2018 |
| KEH3674 | E 43 317824 | 74550 | 05/03/2018 |
| KHY0566 | E 43 317646 | 60503 | 05/03/2018 |
| KKU7457 | P 00 572203 | 55500 | 02/03/2018 |
| KLO4473 | E 43 317581 | 60503 | 05/03/2018 |
| KOT9580 | P 00 572236 | 55500 | 04/03/2018 |
| KPU4419 | P 00 568161 | 55500 | 02/03/2018 |
| KSU1984 | E 43 317428 | 74550 | 05/03/2018 |
| KVL9128 | E 43 319170 | 60503 | 06/03/2018 |
| KWG3491 | P 00 573095 | 55500 | 02/03/2018 |
| KXY8205 | E 43 318941 | 60503 | 06/03/2018 |
| LBF8833 | E 43 318422 | 74550 | 05/03/2018 |
| LKX9409 | E 43 318998 | 74630 | 06/03/2018 |
| LML6489 | P 00 583518 | 55680 | 05/03/2018 |
| LNE6634 | P 00 572248 | 55500 | 04/03/2018 |
| LOJ5027 | P 00 573120 | 55500 | 05/03/2018 |
| LPF1941 | E 43 317465 | 74550 | 05/03/2018 |
| LQM2168 | P 00 496434 | 55500 | 01/03/2018 |
| LRH2120 | E 43 319006 | 74550 | 06/03/2018 |
| LZM1823 | P 00 583025 | 51851 | 06/03/2018 |
| MGF1728 | E 43 317851 | 74630 | 05/03/2018 |
| MJC7427 | E 43 318802 | 60503 | 06/03/2018 |
| MKN7012 | E 43 318408 | 60503 | 05/03/2018 |
| MLA6342 | E 43 317642 | 60503 | 05/03/2018 |
| MNH7121 | E 43 318131 | 74550 | 05/03/2018 |
| MPK0188 | E 43 318484 | 60503 | 05/03/2018 |
| MUU0956 | P 00 590651 | 55500 | 05/03/2018 |
| MWA7021 | P 00 590644 | 55500 | 05/03/2018 |
| MWH0708 | P 00 567904 | 55500 | 02/03/2018 |
| MYB5688 | P 00 583554 | 55500 | 06/03/2018 |
| MZZ8991 | C 00 656625 | 57380 | 22/02/2018 |
| NCA8574 | E 43 318053 | 74550 | 05/03/2018 |
| NFH2766 | P 00 567897 | 55500 | 02/03/2018 |
| NGY8600 | P 00 567868 | 51851 | 02/03/2018 |
| NLP8799 | E 43 318696 | 74550 | 06/03/2018 |
| NPR0442 | E 43 317456 | 74550 | 05/03/2018 |
| NRF4180 | E 43 318670 | 60503 | 06/03/2018 |
| NWO2797 | P 00 572263 | 55500 | 04/03/2018 |
| NZP8283 | E 43 318999 | 74550 | 06/03/2018 |
| OBA5112 | P 00 568250 | 55500 | 04/03/2018 |
| ODE1910 | P 00 572190 | 60501 | 01/03/2018 |
| OKV7799 | P 00 567928 | 55500 | 02/03/2018 |
| OLR7999 | P 00 590652 | 55500 | 05/03/2018 |
| OOX0423 | E 43 319257 | 60503 | 06/03/2018 |
| OPE2794 | E 43 318074 | 74550 | 05/03/2018 |
| OPY0236 | P 00 573108 | 55500 | 02/03/2018 |
| OQC0762 | C 00 509995 | 60501 | 22/02/2018 |
| OQE3806 | E 43 318332 | 60503 | 05/03/2018 |
| OQH4418 | P 00 572251 | 55500 | 04/03/2018 |
| OQL2720 | E 43 317454 | 74550 | 05/03/2018 |
| OQW0904 | P 00 567965 | 55500 | 02/03/2018 |
| OQY8573 | C 00 652975 | 55500 | 22/02/2018 |
| OVL4763 | P 00 568252 | 55500 | 04/03/2018 |
| OWI7472 | E 43 317969 | 60503 | 05/03/2018 |
| OWN0786 | P 00 583564 | 55500 | 06/03/2018 |
| OXA3528 | P 00 496438 | 55500 | 01/03/2018 |
| OXG1272 | E 43 318579 | 74550 | 06/03/2018 |
| PDP5766 | E 43 319274 | 60503 | 06/03/2018 |
| PFK8132 | P 00 568224 | 55500 | 04/03/2018 |
| PGF3178 | P 00 583514 | 55500 | 05/03/2018 |
| PKP0044 | C 00 652977 | 55500 | 22/02/2018 |
| PUA8884 | E 43 319409 | 74550 | 06/03/2018 |
| PUW2886 | P 00 583544 | 55500 | 06/03/2018 |
| PVD5620 | E 43 318849 | 60503 | 06/03/2018 |
| PVH4375 | P 00 583031 | 54521 | 06/03/2018 |
| PVK9371 | P 00 568253 | 55500 | 04/03/2018 |
| PVM3161 | P 00 590619 | 55500 | 05/03/2018 |
| PVU5104 | C 00 698923 | 73662 | 22/02/2018 |
| PVY0172 | P 00 559854 | 55411 | 05/03/2018 |
| PWD8859 | P 00 568151 | 55500 | 01/03/2018 |
| PWG5451 | C 00 698922 | 76332 | 22/02/2018 |
| PWM7844 | E 43 317675 | 60503 | 05/03/2018 |
| PWQ3753 | P 00 573123 | 55500 | 05/03/2018 |
| PWW4320 | E 43 318673 | 60503 | 06/03/2018 |
| PWY3596 | P 00 567894 | 55680 | 02/03/2018 |
| PXA4200 | E 43 318649 | 60503 | 06/03/2018 |
| PXC0360 | P 00 583551 | 60501 | 06/03/2018 |
| PXG1334 | P 00 568230 | 55500 | 04/03/2018 |
| PXK3521 | E 43 317604 | 60503 | 05/03/2018 |
| PXM9285 | P 00 572176 | 55500 | 28/02/2018 |
| PXU5994 | C 00 652970 | 54010 | 22/02/2018 |
| PXW5772 | P 00 572281 | 55500 | 04/03/2018 |
| PXY3856 | E 43 318924 | 60503 | 06/03/2018 |
| PYB1159 | E 43 319442 | 74550 | 06/03/2018 |
| PYG3591 | C 00 656634 | 73662 | 22/02/2018 |
| PYK6303 | E 43 318845 | 60503 | 06/03/2018 |
| PYM6571 | P 00 559591 | 55680 | 05/03/2018 |
| PYN1554 | P 00 573105 | 55500 | 02/03/2018 |
| PYN4821 | P 00 583559 | 55920 | 06/03/2018 |
| PYW8075 | P 00 567977 | 55500 | 02/03/2018 |
| PZC1663 | P 00 572273 | 55500 | 04/03/2018 |
| PZD0389 | C 00 639529 | 54521 | 23/02/2018 |
| PZJ3804 | E 43 319339 | 74550 | 06/03/2018 |
| PZL2135 | P 00 583538 | 55500 | 05/03/2018 |
| PZQ6909 | E 43 318894 | 74550 | 06/03/2018 |
| PZS2270 | E 43 318588 | 60503 | 06/03/2018 |
| PZT2333 | E 43 319246 | 60503 | 06/03/2018 |
| PZT5004 | C 00 654263 | 55500 | 22/02/2018 |
| PZU9540 | P 00 567954 | 55500 | 02/03/2018 |
| PZW5489 | E 43 319244 | 60503 | 06/03/2018 |
| PZY7318 | P 00 572266 | 55500 | 04/03/2018 |
| QHB3044 | P 00 567943 | 55500 | 02/03/2018 |
| QHP8908 | P 00 496448 | 55500 | 03/03/2018 |
| QMS2309 | P 00 591117 | 55500 | 05/03/2018 |
| QMT8759 | P 00 583553 | 68661 | 06/03/2018 |
| QMW4476 | P 00 583521 | 55680 | 05/03/2018 |
| QNA9541 | C 00 706281 | 76331 | 22/02/2018 |
| QNB7300 | E 43 318334 | 60503 | 05/03/2018 |
| QNC3819 | P 00 258862 | 55500 | 01/03/2018 |
| QND5744 | C 00 699424 | 76332 | 22/02/2018 |
| QNE9082 | E 43 318514 | 60503 | 06/03/2018 |
| QNF7235 | C 00 698597 | 60501 | 21/02/2018 |
| QNG3672 | P 00 567879 | 55500 | 02/03/2018 |
| QNI0256 | C 00 706876 | 76332 | 21/02/2018 |

| | | | | | | | |
|---|---|---|---|---|---|---|---|
| QNI4220 | E 43 317387 | 74550 | 05/03/2018 | QNJ3656 | P 00 496433 | 55680 | 01/03/2018 |
| QNJ5907 | E 43 318859 | 60503 | 06/03/2018 | QNK2852 | P 00 572271 | 55500 | 04/03/2018 |
| QNL4670 | P 00 568216 | 55500 | 04/03/2018 | QNL6700 | E 43 319250 | 60503 | 06/03/2018 |
| QNL9727 | E 43 318827 | 60503 | 06/03/2018 | QNM0589 | P 00 559586 | 55500 | 04/03/2018 |
| QNM5126 | P 00 572188 | 55500 | 01/03/2018 | QNM9215 | C 00 698655 | 73662 | 21/02/2018 |
| QNP9698 | E 43 318866 | 60503 | 06/03/2018 | | | | |

**ÓRGÃO AUTUADOR: 264770**

**EDITAL DE NOTIFICAÇÃO DE AUTUAÇÃO PELO COMETIMENTO DE INFRAÇÃO DE TRÂNSITO**

O Secretário de Transporte e Trânsito, considerando o disposto nos artigos 24, 281, 282 e seus respectivos incisos da Lei Federal nº 9503/97 - Código de Trânsito Brasileiro - CTB, torna público, de acordo com a Resolução CONTRAN 619/2016 a relação de AUTOS DE INFRAÇÃO DE TRÂNSITO (AIT) validados e processados no lote número: NTW647700278 do dia 12/03/2018.

A partir da data desta publicação, o proprietário pode INDICAR O CONDUTOR INFRATOR E APRESENTAR A DEFESA DE AUTUAÇÃO até dia 16/04/2018.

DOCUMENTAÇÃO NECESSÁRIA PARA INDICAÇÃO DE CONDUTOR INFRATOR (Entrega pessoalmente ou via Correios):

-Formulário de Identificação do Condutor Infrator preenchido (Disponível para retirada no FACIL STT);

-Cópia simples e legível da CNH ou Permissão para Dirigir;

-Documento de Identificação do proprietário ou representante legal;

Caso não esteja corretamente relatada a infração ocorrida, apresente DEFESA DA AUTUAÇÃO, de acordo com a legislação vigente.

DOCUMENTAÇÃO NECESSÁRIA PARA DEFESA DE AUTUAÇÃO (Entrega pessoalmente ou via Correios):

-Cópia da Notificação de autuação (Disponível para retirada no FACIL STT);

-Cópia do documento do veículo;

-Cópia da CNH ou Permissão para Dirigir;

-Documento de identificação do proprietário;

-Documentos que comprovem a argumentação da defesa de autuação.

ENDEREÇO PARA ENVIO DA INDICAÇÃO DE CONDUTOR OU PARA PROTOCOLO DE DEFESA DE AUTUAÇÃO:

FACIL STT - ALAMEDA DOS LÍRIOS, 303 - PQ. CECAP (Terminal Rodoviário) - CEP 07190-012

| Placa | Auto de Infração | Código Infração | Data Infração | Placa | Auto de Infração | Código Infração | Data Infração |
|---|---|---|---|---|---|---|---|
| BAL3505 | E 43 319689 | 74550 | 06/03/2018 | BZI3799 | E 43 319509 | 74550 | 06/03/2018 |
| CFG2703 | E 43 319656 | 74550 | 06/03/2018 | CHS4708 | E 43 319672 | 74550 | 06/03/2018 |
| CIC8164 | E 43 319518 | 74550 | 06/03/2018 | CIV1262 | E 43 319671 | 74630 | 06/03/2018 |
| CNI0289 | C 00 655305 | 51851 | 23/02/2018 | CXH1725 | E 43 319686 | 74550 | 06/03/2018 |
| CXY3595 | E 43 319510 | 74550 | 06/03/2018 | CZL7896 | E 43 319665 | 74550 | 06/03/2018 |
| DDD0725 | E 43 319523 | 74550 | 06/03/2018 | DEA1514 | E 43 319655 | 74550 | 06/03/2018 |
| DGU3089 | E 43 319667 | 74550 | 06/03/2018 | DHU9978 | E 43 319512 | 74550 | 06/03/2018 |
| DRG3795 | E 43 319662 | 74550 | 06/03/2018 | DSF7013 | E 43 319525 | 74550 | 06/03/2018 |
| DVJ6368 | E 43 319526 | 74550 | 06/03/2018 | DVN1490 | E 43 319668 | 74550 | 06/03/2018 |
| DYI4884 | C 00 655304 | 57200 | 23/02/2018 | EAZ5461 | E 43 319659 | 74550 | 06/03/2018 |
| EFX0438 | E 43 319670 | 74550 | 06/03/2018 | EGF0749 | E 43 319697 | 74550 | 06/03/2018 |
| EIM6238 | E 43 319515 | 74550 | 06/03/2018 | EKL8624 | E 43 319649 | 74550 | 06/03/2018 |
| EKO6302 | E 43 319692 | 74550 | 06/03/2018 | ENR4646 | E 43 319513 | 74550 | 06/03/2018 |
| ETL2674 | E 43 319521 | 74550 | 06/03/2018 | EUK9609 | E 43 319524 | 74550 | 06/03/2018 |
| EVK1692 | E 43 319666 | 74550 | 06/03/2018 | EVM0343 | E 43 319654 | 74550 | 06/03/2018 |
| EYD9691 | E 43 319520 | 74550 | 06/03/2018 | EYI4059 | C 00 653150 | 55500 | 23/02/2018 |
| EYJ0770 | E 43 319516 | 74550 | 06/03/2018 | FBQ8475 | E 43 319511 | 74550 | 06/03/2018 |
| FDB3577 | E 43 319522 | 74710 | 06/03/2018 | FDK8664 | E 43 319517 | 74550 | 06/03/2018 |
| FLZ6122 | E 43 319660 | 74550 | 06/03/2018 | FMF5128 | E 43 319680 | 74550 | 06/03/2018 |
| FYI3146 | E 43 319651 | 74550 | 06/03/2018 | GDN1777 | E 43 319519 | 74630 | 06/03/2018 |
| GEK1345 | E 43 319690 | 74710 | 06/03/2018 | JLT7491 | E 43 319661 | 74550 | 06/03/2018 |
| MEQ9272 | E 43 319694 | 74630 | 06/03/2018 | OPA5556 | E 43 319693 | 74550 | 06/03/2018 |
| QMS9201 | E 43 319647 | 74550 | 06/03/2018 | | | | |

**ÓRGÃO AUTUADOR: 264770**

**EDITAL DE NOTIFICAÇÃO DE PENALIDADE PELO COMETIMENTO DE INFRAÇÃO DE TRÂNSITO**

O Secretário de Transporte e Trânsito, considerando o disposto nos artigos 24, 281, 282 e seus respectivos incisos da Lei Federal nº 9503/97 - Código de Trânsito Brasileiro - CTB, torna público, de acordo com a Resolução CONTRAN 619/2016 a relação de AUTOS DE INFRAÇÃO DE TRÂNSITO (AIT) validados e processados no lote número: NGW647700191 do dia 12/03/2018.

A partir da data desta publicação, o proprietário pode APRESENTAR O RECURSO NA JARI até dia 16/04/2018. Caso não esteja corretamente relatada a infração ocorrida, apresente RECURSO NA JARI, de acordo com a legislação vigente.

DOCUMENTAÇÃO NECESSÁRIA PARA ENTRADA DE RECURSO JARI (Entrega pessoalmente ou via Correios):

-Cópia da Notificação da penalidade (Disponível para retirada no FACIL STT);

-Cópia do documento do veículo;

-Cópia da CNH ou Permissão para Dirigir;

-Documento de identificação do proprietário;

-Documentos que comprovem a argumentação do recurso JARI.

ENDEREÇO PARA PROTOCOLO DE RECURSO NA JARI:

FACIL STT - ALAMEDA DOS LÍRIOS, 303 - PQ. CECAP (Terminal Rodoviário) - CEP 07190-012

| Placa | Auto de Infração | Código Infração | Data Infração | Valor Multa | Placa | Auto de Infração | Código Infração | Data Infração | Valor Multa |
|---|---|---|---|---|---|---|---|---|---|
| AET9619 | E 43 259584 | 60503 | 13/01/2018 | 293,47 | AFG7170 | E 43 258703 | 74550 | 12/01/2018 | 130,16 |
| AGB5433 | E 43 258380 | 74550 | 12/01/2018 | 130,16 | AIC5003 | E 43 258219 | 56732 | 11/01/2018 | 130,16 |
| AIV9640 | E 43 258861 | 74550 | 12/01/2018 | 130,16 | AIV9640 | E 43 259852 | 74550 | 13/01/2018 | 130,16 |
| AJR3416 | E 43 261735 | 74550 | 14/01/2018 | 130,16 | AKA2875 | C 00 647182 | 51851 | 05/01/2018 | 195,23 |
| AKB1717 | E 43 259941 | 74550 | 13/01/2018 | 130,16 | ALB8551 | C 00 695415 | 55500 | 05/01/2018 | 130,16 |
| ALN1943 | E 43 258272 | 74550 | 11/01/2018 | 130,16 | ALW8877 | E 43 257322 | 74550 | 10/01/2018 | 130,16 |
| ALY0952 | E 43 258440 | 60503 | 12/01/2018 | 293,47 | AMI9631 | E 43 257481 | 74550 | 11/01/2018 | 130,16 |
| AND3393 | E 43 258225 | 74550 | 12/01/2018 | 130,16 | ANG2176 | C 00 623400 | 76331 | 02/01/2018 | 293,47 |
| ANI6214 | E 43 253495 | 74630 | 06/01/2018 | 195,23 | ANM6306 | E 43 258633 | 60503 | 12/01/2018 | 293,47 |
| ANM6312 | E 43 257517 | 74550 | 11/01/2018 | 130,16 | ANN3675 | C 00 677826 | 55500 | 03/01/2018 | 130,16 |
| ANQ8328 | C 00 640819 | 55500 | 02/01/2018 | 130,16 | AOA4253 | C 00 698770 | 51851 | 01/01/2018 | 195,23 |
| AOU8166 | E 43 253910 | 60503 | 07/01/2018 | 293,47 | AOV6175 | E 43 259920 | 60503 | 13/01/2018 | 293,47 |
| AOY9947 | E 43 259766 | 60503 | 13/01/2018 | 293,47 | APD3106 | E 43 253157 | 74550 | 06/01/2018 | 130,16 |
| API3296 | E 43 259678 | 74550 | 13/01/2018 | 130,16 | APW2913 | E 43 259001 | 74550 | 12/01/2018 | 130,16 |
| APW7498 | E 43 261850 | 74630 | 14/01/2018 | 195,23 | AQK7639 | E 43 257934 | 74550 | 11/01/2018 | 130,16 |
| AQP8793 | E 43 259610 | 74550 | 13/01/2018 | 130,16 | AQS2151 | E 43 258811 | 74550 | 12/01/2018 | 130,16 |
| ARI5489 | C 00 638181 | 54526 | 04/01/2018 | 195,23 | ARK6841 | C 00 642226 | 60501 | 03/01/2018 | 293,47 |
| ARO3699 | E 43 258163 | 74550 | 11/01/2018 | 130,16 | ARZ7995 | E 43 258681 | 74550 | 12/01/2018 | 130,16 |
| ASC9446 | E 43 257291 | 74550 | 10/01/2018 | 130,16 | ASP9216 | E 43 259142 | 74550 | 13/01/2018 | 130,16 |
| ASX5436 | E 43 260215 | 74550 | 13/01/2018 | 130,16 | ATC8930 | C 00 676780 | 55500 | 05/01/2018 | 130,16 |
| AUF9786 | E 43 257552 | 60503 | 11/01/2018 | 293,47 | AVI3378 | E 43 258464 | 74550 | 12/01/2018 | 130,16 |
| AXK7939 | E 43 253368 | 74630 | 06/01/2018 | 195,23 | AYD1732 | E 43 257653 | 60503 | 11/01/2018 | 293,47 |
| AYI1425 | E 43 259626 | 74550 | 13/01/2018 | 130,16 | AYM0569 | E 43 257489 | 60503 | 11/01/2018 | 293,47 |
| AYV4816 | E 43 257963 | 74550 | 11/01/2018 | 130,16 | AZK7670 | C 00 677853 | 55500 | 04/01/2018 | 130,16 |
| AZO5754 | E 43 257700 | 60503 | 11/01/2018 | 293,47 | AZQ5436 | E 43 259850 | 74550 | 13/01/2018 | 130,16 |
| AZW6735 | C 00 698783 | 76332 | 05/01/2018 | 293,47 | AZX5763 | E 43 259135 | 74550 | 13/01/2018 | 130,16 |
| BAA7276 | C 00 642778 | 55500 | 04/01/2018 | 130,16 | BAO0113 | E 43 258763 | 74550 | 12/01/2018 | 130,16 |
| BAP1460 | E 43 259224 | 74550 | 13/01/2018 | 130,16 | BCV0069 | E 43 259895 | 60503 | 13/01/2018 | 293,47 |
| BEA1056 | E 43 259049 | 74550 | 13/01/2018 | 130,16 | BEJ7472 | E 43 259653 | 74550 | 13/01/2018 | 130,16 |
| BEN0708 | E 43 259859 | 74550 | 13/01/2018 | 130,16 | BFA0585 | E 43 258787 | 74630 | 12/01/2018 | 195,23 |
| BFB5158 | E 43 261933 | 74550 | 14/01/2018 | 130,16 | BGH2096 | E 43 257839 | 74550 | 11/01/2018 | 130,16 |
| BGQ1699 | E 43 252288 | 60503 | 05/01/2018 | 293,47 | BGS5579 | E 43 257454 | 60503 | 11/01/2018 | 293,47 |
| BGT2398 | E 43 259835 | 74550 | 13/01/2018 | 130,16 | BGY0442 | E 43 260017 | 74550 | 13/01/2018 | 130,16 |
| BHE8531 | E 43 258743 | 60503 | 12/01/2018 | 293,47 | BHI0991 | E 43 259107 | 74550 | 13/01/2018 | 130,16 |
| BHN7088 | E 43 257754 | 60503 | 11/01/2018 | 293,47 | BIL6957 | E 43 257502 | 74550 | 11/01/2018 | 130,16 |
| BIL9827 | E 43 257675 | 60503 | 11/01/2018 | 293,47 | BIP0648 | C 00 695730 | 55500 | 04/01/2018 | 130,16 |
| BJG9130 | E 43 258527 | 74550 | 12/01/2018 | 130,16 | BJL5785 | C 00 676856 | 51851 | 05/01/2018 | 195,23 |
| BJP4922 | E 43 257614 | 74550 | 11/01/2018 | 130,16 | BJR9432 | C 00 696730 | 54521 | 03/01/2018 | 195,23 |
| BKQ9196 | E 43 259851 | 74550 | 13/01/2018 | 130,16 | BMA3810 | E 43 259811 | 60503 | 13/01/2018 | 293,47 |
| BMC2738 | E 43 258122 | 74630 | 11/01/2018 | 195,23 | BMD4318 | E 43 258359 | 60503 | 12/01/2018 | 293,47 |
| BME8024 | E 43 260009 | 74550 | 13/01/2018 | 130,16 | BMG8166 | E 43 258280 | 60503 | 11/01/2018 | 293,47 |
| BMH2362 | E 43 257448 | 74550 | 11/01/2018 | 130,16 | BMJ6706 | E 43 259263 | 74550 | 13/01/2018 | 130,16 |
| BMK7195 | E 43 257508 | 74550 | 11/01/2018 | 130,16 | BMP5135 | E 43 258543 | 74550 | 12/01/2018 | 130,16 |
| BMW3802 | C 00 677728 | 55500 | 05/01/2018 | 130,16 | BNA8602 | E 43 258376 | 74550 | 12/01/2018 | 130,16 |
| BNG4295 | E 43 258781 | 74550 | 12/01/2018 | 130,16 | BNI0367 | E 43 259821 | 60503 | 13/01/2018 | 293,47 |
| BNN8494 | C 00 677564 | 59670 | 05/01/2018 | 1.467,35 | BNU2916 | E 43 260529 | 74630 | 13/01/2018 | 195,23 |
| BNU7346 | E 43 259585 | 74550 | 13/01/2018 | 130,16 | BNW0918 | C 00 642231 | 54521 | 04/01/2018 | 195,23 |
| BOA1654 | E 43 258953 | 74550 | 12/01/2018 | 130,16 | BOK7351 | E 43 258421 | 74550 | 12/01/2018 | 130,16 |
| BOM1658 | E 43 258647 | 74630 | 12/01/2018 | 195,23 | BOM1658 | E 43 258691 | 74550 | 12/01/2018 | 130,16 |
| BOM1658 | E 43 259963 | 74630 | 13/01/2018 | 195,23 | BOM9666 | E 43 258822 | 74550 | 12/01/2018 | 130,16 |
| BOS2928 | E 43 259897 | 74630 | 13/01/2018 | 195,23 | BOS2928 | E 43 259549 | 74550 | 13/01/2018 | 130,16 |
| BOX3890 | E 43 259660 | 74550 | 13/01/2018 | 130,16 | BOX4332 | E 43 261992 | 74550 | 14/01/2018 | 130,16 |
| BOY5125 | E 43 259944 | 74550 | 13/01/2018 | 130,16 | BPI4075 | E 43 259932 | 74550 | 13/01/2018 | 130,16 |
| BPS6701 | E 43 258833 | 74630 | 12/01/2018 | 195,23 | BPZ3865 | E 43 258130 | 60503 | 11/01/2018 | 293,47 |
| BQJ7979 | E 43 257912 | 74550 | 11/01/2018 | 130,16 | BQK7081 | C 00 677702 | 55500 | 03/01/2018 | 130,16 |
| BRA9083 | E 43 260549 | 74550 | 13/01/2018 | 130,16 | BRE2114 | E 43 259413 | 60503 | 13/01/2018 | 293,47 |
| BRJ6025 | E 43 258639 | 60503 | 12/01/2018 | 293,47 | BRJ9419 | C 00 654033 | 55500 | 05/01/2018 | 130,16 |
| BRK8137 | E 43 259770 | 74630 | 13/01/2018 | 195,23 | BRK8137 | E 43 259784 | 74550 | 13/01/2018 | 130,16 |
| BRK8137 | E 43 259703 | 74630 | 13/01/2018 | 195,23 | BRM0794 | E 43 261835 | 74550 | 14/01/2018 | 130,16 |
| BRP1897 | E 43 257554 | 60503 | 11/01/2018 | 293,47 | BRZ2762 | E 43 259143 | 74550 | 13/01/2018 | 130,16 |
| BSH5346 | E 43 258051 | 60503 | 10/01/2018 | 293,47 | BTB0077 | E 43 259806 | 74550 | 13/01/2018 | 130,16 |
| BTE3178 | E 43 258018 | 60503 | 10/01/2018 | 293,47 | BTP0775 | E 43 259957 | 74550 | 13/01/2018 | 130,16 |
| BTU1660 | C 00 680707 | 55500 | 03/01/2018 | 130,16 | BUC1699 | E 43 257699 | 60503 | 11/01/2018 | 293,47 |
| BUK8848 | E 43 260524 | 60503 | 13/01/2018 | 293,47 | BUO8235 | E 43 259280 | 60503 | 13/01/2018 | 293,47 |
| BUX0627 | C 00 676784 | 55500 | 05/01/2018 | 130,16 | BUY4067 | E 43 258955 | 60503 | 12/01/2018 | 293,47 |
| BVT2020 | C 00 695732 | 55500 | 04/01/2018 | 130,16 | BVU0790 | E 43 257486 | 60503 | 11/01/2018 | 293,47 |
| BVU1284 | E 43 261896 | 74630 | 14/01/2018 | 195,23 | BWL6294 | C 00 676777 | 55500 | 05/01/2018 | 130,16 |
| BWS2653 | E 43 258406 | 74550 | 12/01/2018 | 130,16 | BWU5519 | C 00 676781 | 55500 | 05/01/2018 | 130,16 |
| BXE9226 | C 00 676779 | 55500 | 05/01/2018 | 130,16 | BYG2640 | E 43 258014 | 60503 | 10/01/2018 | 293,47 |
| BYK1773 | E 43 259158 | 74710 | 13/01/2018 | 880,41 | BYN2051 | E 43 259922 | 60503 | 13/01/2018 | 293,47 |
| BYN7437 | E 43 259630 | 74550 | 13/01/2018 | 130,16 | BYO0633 | E 43 257885 | 60503 | 11/01/2018 | 293,47 |
| BZN5150 | E 43 258905 | 60503 | 12/01/2018 | 293,47 | BZO7910 | E 43 259081 | 74550 | 12/01/2018 | 130,16 |
| BZR6666 | E 43 258241 | 74550 | 12/01/2018 | 130,16 | CAA3859 | E 43 259904 | 60503 | 13/01/2018 | 293,47 |
| CAB9803 | E 43 261799 | 74550 | 14/01/2018 | 130,16 | CAF0881 | E 43 257493 | 74550 | 11/01/2018 | 130,16 |
| CAJ5260 | E 43 259434 | 60503 | 13/01/2018 | 293,47 | CAK8864 | E 43 261987 | 74550 | 14/01/2018 | 130,16 |
| CAN8642 | E 43 257504 | 74550 | 11/01/2018 | 130,16 | CAX8086 | E 43 258072 | 60503 | 11/01/2018 | 293,47 |
| CBC0540 | E 43 260422 | 74550 | 13/01/2018 | 130,16 | CBC9686 | E 43 258723 | 60503 | 12/01/2018 | 293,47 |
| CBD9471 | C 00 677833 | 55500 | 03/01/2018 | 130,16 | CBI5546 | E 43 257545 | 60503 | 11/01/2018 | 293,47 |
| CBI6737 | E 43 258428 | 60503 | 12/01/2018 | 293,47 | CBP0103 | E 43 257399 | 74550 | 11/01/2018 | 130,16 |
| CBT8179 | E 43 259214 | 60503 | 13/01/2018 | 293,47 | CBV6063 | E 43 259251 | 74550 | 13/01/2018 | 130,16 |
| CBZ0877 | E 43 258042 | 60503 | 10/01/2018 | 293,47 | CCF6742 | E 43 257364 | 74630 | 11/01/2018 | 195,23 |
| CCG7289 | E 43 257820 | 74550 | 11/01/2018 | 130,16 | CCK3104 | E 43 257531 | 74550 | 11/01/2018 | 130,16 |
| CCK3104 | E 43 259282 | 74550 | 13/01/2018 | 130,16 | CCM8384 | C 00 641887 | 56900 | 05/01/2018 | 195,23 |
| CCO6479 | E 43 257656 | 60503 | 11/01/2018 | 293,47 | CCP0427 | E 43 257432 | 56732 | 11/01/2018 | 130,16 |
| CCW1411 | E 43 257661 | 60503 | 11/01/2018 | 293,47 | CCX0480 | E 43 259650 | 74550 | 13/01/2018 | 130,16 |
| CDA7203 | E 43 258449 | 60503 | 12/01/2018 | 293,47 | CDB5244 | E 43 257945 | 74550 | 11/01/2018 | 130,16 |
| CDD7259 | E 43 257960 | 74550 | 11/01/2018 | 130,16 | CDE2326 | E 43 259429 | 60503 | 13/01/2018 | 293,47 |
| CDE7735 | E 43 257257 | 60503 | 10/01/2018 | 293,47 | CDK0631 | E 43 261761 | 74550 | 14/01/2018 | 130,16 |
| CDV8614 | E 43 257689 | 60503 | 11/01/2018 | 293,47 | CEA0436 | E 43 258195 | 74550 | 12/01/2018 | 130,16 |
| CEC2827 | E 43 258109 | 74550 | 11/01/2018 | 130,16 | CEC6093 | E 43 259387 | 60503 | 13/01/2018 | 293,47 |
| CEF3682 | E 43 258836 | 74550 | 12/01/2018 | 130,16 | CEW6556 | E 43 258057 | 60503 | 10/01/2018 | 293,47 |
| CEX4410 | E 43 259047 | 60503 | 12/01/2018 | 293,47 | CEX4578 | E 43 259412 | 60503 | 13/01/2018 | 293,47 |
| CEX4578 | E 43 257735 | 60503 | 11/01/2018 | 293,47 | CEX7355 | E 43 261975 | 60503 | 14/01/2018 | 293,47 |
| CEX7832 | E 43 254716 | 74550 | 08/01/2018 | 130,16 | CEX8430 | C 00 680703 | 55500 | 03/01/2018 | 130,16 |
| CEZ9660 | E 43 259237 | 74550 | 13/01/2018 | 130,16 | CFB7297 | C 00 679779 | 55500 | 04/01/2018 | 130,16 |
| CFG2703 | E 43 257810 | 74550 | 11/01/2018 | 130,16 | CFG2703 | E 43 258794 | 74550 | 12/01/2018 | 130,16 |
| CFG2703 | E 43 258649 | 74550 | 12/01/2018 | 130,16 | CFI0500 | E 43 258215 | 74550 | 12/01/2018 | 130,16 |
| CFO7159 | E 43 255195 | 74550 | 08/01/2018 | 130,16 | CFS0790 | E 43 258933 | 74550 | 12/01/2018 | 130,16 |
| CFS3792 | E 43 257704 | 60503 | 11/01/2018 | 293,47 | CFS6646 | E 43 259877 | 60503 | 13/01/2018 | 293,47 |
| CFT1227 | E 43 259846 | 74550 | 13/01/2018 | 130,16 | CFT3172 | E 43 259272 | 60503 | 13/01/2018 | 293,47 |
| CFT8321 | C 00 677718 | 55680 | 05/01/2018 | 195,23 | CGL1060 | E 43 259751 | 74550 | 13/01/2018 | 130,16 |
| CGM5841 | C 00 677707 | 55500 | 03/01/2018 | 130,16 | CGR4316 | E 43 258827 | 74550 | 12/01/2018 | 130,16 |
| CGT4888 | C 00 598250 | 70481 | 03/01/2018 | 293,47 | CGT8252 | E 43 259571 | 74550 | 13/01/2018 | 130,16 |
| CHB8139 | E 43 259027 | 74630 | 12/01/2018 | 195,23 | CHB8139 | E 43 258560 | 74550 | 12/01/2018 | 130,16 |
| CHC2612 | E 43 261904 | 60503 | 14/01/2018 | 293,47 | CHD7260 | E 43 259478 | 74550 | 13/01/2018 | 130,16 |
| CHE9014 | E 43 258152 | 60503 | 11/01/2018 | 293,47 | CHM4696 | E 43 259683 | 74550 | 13/01/2018 | 130,16 |
| CHN7628 | C 00 679769 | 55500 | 04/01/2018 | 130,16 | CHO5380 | E 43 258574 | 60503 | 12/01/2018 | 293,47 |
| CHV8615 | E 43 259161 | 74550 | 13/01/2018 | 130,16 | CHZ1177 | E 43 257590 | 74550 | 11/01/2018 | 130,16 |
| CID4672 | E 43 257940 | 74550 | 11/01/2018 | 130,16 | CIK2981 | E 43 259221 | 60503 | 13/01/2018 | 293,47 |
| CIO2240 | E 43 258873 | 74630 | 12/01/2018 | 195,23 | CIR5783 | E 43 258345 | 74550 | 12/01/2018 | 130,16 |
| CIS0966 | E 43 257482 | 74550 | 11/01/2018 | 130,16 | CIT9773 | E 43 259729 | 74550 | 13/01/2018 | 130,16 |
| CIZ6546 | E 43 259249 | 74550 | 13/01/2018 | 130,16 | CJI4777 | E 43 258170 | 74550 | 11/01/2018 | 130,16 |
| CJJ1248 | E 43 258737 | 74630 | 12/01/2018 | 195,23 | CJR7677 | E 43 257696 | 60503 | 11/01/2018 | 293,47 |
| CJV8318 | E 43 257627 | 74550 | 11/01/2018 | 130,16 | CKA2870 | E 43 259164 | 74630 | 13/01/2018 | 195,23 |
| CKB7477 | E 43 259405 | 60503 | 13/01/2018 | 293,47 | CKC7929 | E 43 258049 | 60503 | 10/01/2018 | 293,47 |
| CKG9477 | E 43 260551 | 74550 | 13/01/2018 | 130,16 | CKM4518 | E 43 260214 | 74550 | 13/01/2018 | 130,16 |
| CKM4518 | E 43 259615 | 74550 | 13/01/2018 | 130,16 | CKN6370 | E 43 259087 | 74550 | 13/01/2018 | 130,16 |
| CKN6370 | C 00 642274 | 55680 | 04/01/2018 | 195,23 | CKN6370 | E 43 258415 | 74710 | 12/01/2018 | 880,41 |
| CKZ5608 | E 43 257753 | 60503 | 11/01/2018 | 293,47 | CLA4449 | E 43 257355 | 74550 | 11/01/2018 | 130,16 |
| CLA4449 | E 43 258711 | 74550 | 12/01/2018 | 130,16 | CLC0994 | E 43 257906 | 74550 | 11/01/2018 | 130,16 |
| CLC8331 | C 00 679761 | 55680 | 02/01/2018 | 195,23 | CLI4872 | E 43 258576 | 74550 | 12/01/2018 | 130,16 |
| CLI7345 | E 43 258250 | 74630 | 12/01/2018 | 195,23 | CLI7548 | E 43 258475 | 60503 | 12/01/2018 | 293,47 |
| CLL7564 | E 43 257879 | 60503 | 11/01/2018 | 293,47 | CLL7564 | E 43 258084 | 60503 | 11/01/2018 | 293,47 |
| CLL8625 | E 43 258899 | 60503 | 12/01/2018 | 293,47 | CLM6492 | C 00 642238 | 54521 | 05/01/2018 | 195,23 |
| CLM9668 | E 43 260645 | 74550 | 13/01/2018 | 130,16 | CLN7354 | E 43 257719 | 60503 | 11/01/2018 | 293,47 |
| CLO9963 | E 43 257705 | 60503 | 11/01/2018 | 293,47 | CLV2404 | E 43 259945 | 74550 | 13/01/2018 | 130,16 |
| CLW2749 | C 00 595864 | 76332 | 04/01/2018 | 293,47 | CMD3570 | C 00 677701 | 55500 | 03/01/2018 | 130,16 |
| CMD5655 | C 00 677632 | 56222 | 02/01/2018 | 88,38 | CMD8903 | E 43 257584 | 74550 | 11/01/2018 | 130,16 |
| CMF6674 | E 43 259586 | 60503 | 13/01/2018 | 293,47 | CMF7115 | E 43 257843 | 74550 | 11/01/2018 | 130,16 |
| CMG6275 | E 43 258926 | 74630 | 12/01/2018 | 195,23 | CMJ8571 | E 43 257505 | 74630 | 11/01/2018 | 195,23 |
| CMK6691 | E 43 258519 | 60503 | 12/01/2018 | 293,47 | CMM7387 | E 43 259186 | 74630 | 13/01/2018 | 195,23 |
| CMR3910 | E 43 257756 | 60503 | 11/01/2018 | 293,47 | CNC6088 | E 43 259108 | 74550 | 13/01/2018 | 130,16 |
| CNE8904 | C 00 647179 | 60501 | 01/01/2018 | 293,47 | CNM3734 | E 43 257550 | 60503 | 11/01/2018 | 293,47 |
| CNQ1358 | E 43 259068 | 74550 | 13/01/2018 | 130,16 | CNV2925 | E 43 258395 | 74550 | 12/01/2018 | 130,16 |
| CNV5230 | E 43 258602 | 60503 | 12/01/2018 | 293,47 | COB7097 | E 43 257954 | 74550 | 11/01/2018 | 130,16 |
| COD5423 | E 43 259066 | 60503 | 12/01/2018 | 293,47 | COE3290 | E 43 255378 | 74550 | 08/01/2018 | 130,16 |
| COE8508 | C 00 679777 | 55500 | 04/01/2018 | 130,16 | COF2944 | E 43 259725 | 60503 | 13/01/2018 | 293,47 |
| COF3533 | E 43 259490 | 74550 | 13/01/2018 | 130,16 | COI8941 | E 43 257509 | 74550 | 11/01/2018 | 130,16 |
| COJ7848 | C 00 679766 | 55500 | 04/01/2018 | 130,16 | COL6315 | E 43 259015 | 74550 | 12/01/2018 | 130,16 |
| COO1851 | C 00 679765 | 55500 | 04/01/2018 | 130,16 | COR8320 | E 43 259642 | 74550 | 13/01/2018 | 130,16 |
| COV3310 | E 43 257350 | 74550 | 11/01/2018 | 130,16 | CPJ9318 | C 00 680704 | 55500 | 03/01/2018 | 130,16 |
| CPL5087 | E 43 258641 | 60503 | 12/01/2018 | 293,47 | CPQ1664 | E 43 261915 | 60503 | 14/01/2018 | 293,47 |
| CPU7285 | E 43 259836 | 74550 | 13/01/2018 | 130,16 | CPW9427 | C 00 644789 | 55680 | 03/01/2018 | 195,23 |
| CQM5807 | E 43 257847 | 74550 | 11/01/2018 | 130,16 | CQO3888 | E 43 257628 | 60503 | 11/01/2018 | 293,47 |
| CQR7278 | E 43 256685 | 74550 | 10/01/2018 | 130,16 | CQY5446 | C 00 677836 | 56225 | 03/01/2018 | 88,38 |
| CQY8157 | E 43 259475 | 74550 | 13/01/2018 | 130,16 | CRE3725 | E 43 257468 | 74630 | 11/01/2018 | 195,23 |
| CRE3725 | E 43 257617 | 74630 | 11/01/2018 | 195,23 | CRE6327 | E 43 259761 | 60503 | 13/01/2018 | 293,47 |
| CRE9541 | E 43 259663 | 74550 | 13/01/2018 | 130,16 | CRF6981 | E 43 259482 | 74550 | 13/01/2018 | 130,16 |
| CRK7677 | C 00 698776 | 60501 | 02/01/2018 | 293,47 | CRK8536 | E 43 258570 | 60503 | 12/01/2018 | 293,47 |
| CRL4566 | E 43 259898 | 74550 | 13/01/2018 | 130,16 | CRO1917 | E 43 259233 | 74550 | 13/01/2018 | 130,16 |
| CRQ2671 | E 43 259375 | 60503 | 13/01/2018 | 293,47 | CRQ4478 | E 43 258842 | 74550 | 12/01/2018 | 130,16 |
| CSD3435 | E 43 257944 | 74550 | 11/01/2018 | 130,16 | CSE2496 | E 43 259994 | 74550 | 13/01/2018 | 130,16 |
| CSE5265 | E 43 258025 | 60503 | 10/01/2018 | 293,47 | CSI2830 | C 00 677828 | 55500 | 03/01/2018 | 130,16 |
| CSR8492 | E 43 258356 | 60503 | 12/01/2018 | 293,47 | CST0993 | C 00 642227 | 57380 | 03/01/2018 | 293,47 |
| CST5509 | E 43 259471 | 74550 | 13/01/2018 | 130,16 | CSV0069 | E 43 259977 | 74550 | 13/01/2018 | 130,16 |
| CTA9053 | C 00 676424 | 60412 | 03/01/2018 | 195,23 | CTB9755 | E 43 258917 | 74550 | 12/01/2018 | 130,16 |
| CTC1778 | E 43 258769 | 74550 | 12/01/2018 | 130,16 | CTD8367 | E 43 259533 | 60503 | 13/01/2018 | 293,47 |
| CTG0768 | E 43 258306 | 74550 | 12/01/2018 | 130,16 | CTG8334 | E 43 258826 | 74550 | 12/01/2018 | 130,16 |
| CTH9374 | E 43 259978 | 60503 | 13/01/2018 | 293,47 | CTI1012 | E 43 258976 | 74550 | 12/01/2018 | 130,16 |
| CTI1438 | C 00 642756 | 55500 | 05/01/2018 | 130,16 | CTJ2151 | E 43 257539 | 60503 | 11/01/2018 | 293,47 |
| CTJ2151 | C 00 638456 | 55500 | 04/01/2018 | 130,16 | CTJ7745 | C 00 679749 | 55500 | 02/01/2018 | 130,16 |

| | | | | | | | | | |
|---|---|---|---|---|---|---|---|---|---|
| CTK2557 | E 43 258937 | 60503 | 12/01/2018 | 293,47 | CTZ4414 | C 00 679772 | 55500 | 04/01/2018 | 130,16 |
| CVA4186 | C 00 578651 | 55680 | 03/01/2018 | 195,23 | CVB8281 | C 00 699026 | 61900 | 05/01/2018 | 130,16 |
| CVH1942 | E 43 259581 | 60503 | 13/01/2018 | 293,47 | CVL0384 | E 43 259561 | 74550 | 13/01/2018 | 130,16 |
| CVL7833 | C 00 677713 | 55500 | 03/01/2018 | 130,16 | CVL7833 | C 00 677704 | 55500 | 03/01/2018 | 130,16 |
| CVM7582 | E 43 259768 | 74550 | 13/01/2018 | 130,16 | CVM8658 | E 43 259714 | 74630 | 13/01/2018 | 195,23 |
| CVR0112 | C 00 680980 | 55500 | 05/01/2018 | 130,16 | CVR3194 | E 43 258381 | 60503 | 12/01/2018 | 293,47 |
| CVX8877 | E 43 257669 | 60503 | 11/01/2018 | 293,47 | CWH4303 | C 00 578654 | 65640 | 04/01/2018 | 293,47 |
| CWH5848 | E 43 258841 | 60503 | 12/01/2018 | 293,47 | CWH6344 | E 43 259872 | 60503 | 13/01/2018 | 293,47 |
| CWH6546 | E 43 259374 | 74550 | 13/01/2018 | 130,16 | CXU4948 | E 43 258281 | 60503 | 11/01/2018 | 293,47 |
| CXU8042 | E 43 258966 | 74550 | 12/01/2018 | 130,16 | CXY5949 | E 43 259464 | 74550 | 13/01/2018 | 130,16 |
| CYB3647 | C 00 679751 | 55500 | 02/01/2018 | 130,16 | CYP1444 | E 43 258989 | 74630 | 12/01/2018 | 195,23 |
| CYQ4273 | E 43 257920 | 74550 | 11/01/2018 | 130,16 | CYQ6293 | E 43 258098 | 74550 | 11/01/2018 | 130,16 |
| CZK2743 | E 43 258546 | 74550 | 12/01/2018 | 130,16 | CZL4100 | E 43 259415 | 74550 | 13/01/2018 | 130,16 |
| CZL7896 | E 43 257296 | 74550 | 11/01/2018 | 130,16 | CZM9391 | E 43 258796 | 74550 | 12/01/2018 | 130,16 |
| CZO6000 | E 43 257671 | 60503 | 11/01/2018 | 293,47 | DAE8744 | E 43 258611 | 74550 | 12/01/2018 | 130,16 |
| DAK1269 | E 43 258736 | 60503 | 12/01/2018 | 293,47 | DAM4290 | E 43 253250 | 74550 | 06/01/2018 | 130,16 |
| DAN2012 | E 43 257748 | 60503 | 11/01/2018 | 293,47 | DAP4021 | E 43 261816 | 74550 | 14/01/2018 | 130,16 |
| DAR0504 | E 43 253578 | 74550 | 06/01/2018 | 130,16 | DAV6425 | E 43 259409 | 60503 | 13/01/2018 | 293,47 |
| DAV9320 | E 43 258927 | 60503 | 12/01/2018 | 293,47 | DAY5850 | E 43 259699 | 74550 | 13/01/2018 | 130,16 |
| DBB5336 | E 43 258389 | 60503 | 12/01/2018 | 293,47 | DBE7949 | E 43 259031 | 60503 | 12/01/2018 | 293,47 |
| DBO6381 | E 43 259738 | 74550 | 13/01/2018 | 130,16 | DBZ5843 | C 00 677635 | 55500 | 02/01/2018 | 130,16 |
| DCA6840 | E 43 259227 | 74550 | 13/01/2018 | 130,16 | DCB3480 | E 43 258548 | 60503 | 12/01/2018 | 293,47 |
| DCD1114 | E 43 254348 | 74550 | 07/01/2018 | 130,16 | DCD3156 | E 43 258238 | 74550 | 12/01/2018 | 130,16 |
| DCD3283 | C 00 644709 | 73662 | 04/01/2018 | 130,16 | DCD9302 | E 43 257495 | 74550 | 11/01/2018 | 130,16 |
| DCD9406 | C 00 698561 | 55680 | 05/01/2018 | 195,23 | DCF6075 | E 43 258998 | 74550 | 12/01/2018 | 130,16 |
| DCF6173 | E 43 258902 | 60503 | 12/01/2018 | 293,47 | DCG9858 | E 43 259116 | 74550 | 13/01/2018 | 130,16 |
| DCM7704 | E 43 257691 | 60503 | 11/01/2018 | 293,47 | DCQ2287 | E 43 257894 | 74550 | 11/01/2018 | 130,16 |
| DCW0313 | E 43 257621 | 74550 | 11/01/2018 | 130,16 | DDB1404 | C 00 696148 | 55500 | 04/01/2018 | 130,16 |
| DDB3311 | E 43 259757 | 74550 | 13/01/2018 | 130,16 | DDC8971 | E 43 258772 | 74550 | 12/01/2018 | 130,16 |
| DDD5987 | C 00 631962 | 55500 | 02/01/2018 | 130,16 | DDE2065 | E 43 257851 | 74550 | 11/01/2018 | 130,16 |
| DDE3386 | E 43 258816 | 74550 | 12/01/2018 | 130,16 | DDI2378 | C 00 609677 | 54600 | 02/01/2018 | 130,16 |
| DDI5922 | E 43 257324 | 74550 | 10/01/2018 | 130,16 | DDI7872 | E 43 258355 | 60503 | 12/01/2018 | 293,47 |
| DDI8475 | E 43 258489 | 60503 | 12/01/2018 | 293,47 | DDK3458 | E 43 259906 | 56732 | 13/01/2018 | 130,16 |
| DDM9358 | E 43 257467 | 74550 | 11/01/2018 | 130,16 | DDO3430 | E 43 259411 | 60503 | 13/01/2018 | 293,47 |
| DDP1629 | E 43 255629 | 74550 | 09/01/2018 | 130,16 | DDS2691 | E 43 258330 | 74550 | 12/01/2018 | 130,16 |
| DDT5612 | E 43 258301 | 74630 | 12/01/2018 | 195,23 | DDU9505 | E 43 259797 | 74550 | 13/01/2018 | 130,16 |
| DDX3597 | E 43 259182 | 74550 | 13/01/2018 | 130,16 | DEA4938 | E 43 259174 | 74550 | 13/01/2018 | 130,16 |
| DEF2223 | E 43 257511 | 74550 | 11/01/2018 | 130,16 | DEF6381 | E 43 259500 | 74550 | 13/01/2018 | 130,16 |
| DEH5542 | E 43 261744 | 74550 | 14/01/2018 | 130,16 | DEH5542 | E 43 257343 | 74630 | 11/01/2018 | 195,23 |
| DEL8461 | E 43 257356 | 74550 | 11/01/2018 | 130,16 | DER7049 | E 43 259582 | 60503 | 13/01/2018 | 293,47 |
| DES3021 | C 00 638691 | 51851 | 05/01/2018 | 195,23 | DEW0934 | C 00 642997 | 55500 | 02/01/2018 | 130,16 |
| DEW7776 | E 43 258174 | 74550 | 11/01/2018 | 130,16 | DEY6027 | E 43 259391 | 60503 | 13/01/2018 | 293,47 |
| DEZ9451 | E 43 259381 | 74550 | 13/01/2018 | 130,16 | DFE9695 | C 00 574227 | 60501 | 03/01/2018 | 293,47 |
| DFG3700 | E 43 258605 | 74630 | 12/01/2018 | 195,23 | DFG7926 | E 43 261720 | 74550 | 14/01/2018 | 130,16 |
| DFR3958 | E 43 259105 | 74550 | 13/01/2018 | 130,16 | DFS1648 | E 43 257930 | 60503 | 11/01/2018 | 293,47 |
| DFS6452 | E 43 259792 | 74550 | 13/01/2018 | 130,16 | DFV2904 | E 43 259176 | 74550 | 13/01/2018 | 130,16 |
| DFV7863 | E 43 259371 | 74550 | 13/01/2018 | 130,16 | DFX0834 | E 43 259437 | 74550 | 13/01/2018 | 130,16 |
| DFZ6955 | E 43 261880 | 56732 | 14/01/2018 | 130,16 | DGA0797 | C 00 654030 | 55500 | 05/01/2018 | 130,16 |
| DGA0797 | E 43 259134 | 74630 | 13/01/2018 | 195,23 | DGA9632 | C 00 638457 | 51851 | 05/01/2018 | 195,23 |
| DGB3553 | E 43 257548 | 60503 | 11/01/2018 | 293,47 | DGB6067 | E 43 258879 | 60503 | 12/01/2018 | 293,47 |
| DGD2315 | E 43 259236 | 74550 | 13/01/2018 | 130,16 | DGD6311 | E 43 259498 | 60503 | 13/01/2018 | 293,47 |
| DGE0567 | E 43 259939 | 74550 | 13/01/2018 | 130,16 | DGE2173 | E 43 257397 | 74550 | 11/01/2018 | 130,16 |
| DGE5793 | E 43 257667 | 60503 | 11/01/2018 | 293,47 | DGE9273 | E 43 259825 | 60503 | 13/01/2018 | 293,47 |
| DGG9989 | E 43 260066 | 74550 | 13/01/2018 | 130,16 | DGI7361 | E 43 259727 | 60503 | 13/01/2018 | 293,47 |
| DGI7837 | E 43 258768 | 74630 | 12/01/2018 | 195,23 | DGP2015 | E 43 259205 | 60503 | 13/01/2018 | 293,47 |
| DGW7518 | E 43 251388 | 60503 | 04/01/2018 | 293,47 | DGW8178 | C 00 595869 | 60412 | 05/01/2018 | 195,23 |
| DHG9522 | E 43 258496 | 60503 | 12/01/2018 | 293,47 | DHO4883 | E 43 257769 | 60503 | 11/01/2018 | 293,47 |
| DHO9199 | E 43 254920 | 60503 | 08/01/2018 | 293,47 | DHQ1595 | E 43 258105 | 74550 | 11/01/2018 | 130,16 |
| DHR4547 | E 43 258162 | 74550 | 11/01/2018 | 130,16 | DHU1676 | E 43 257869 | 74550 | 11/01/2018 | 130,16 |
| DHW8748 | E 43 258791 | 74550 | 12/01/2018 | 130,16 | DHZ5579 | E 43 259940 | 74550 | 13/01/2018 | 130,16 |
| DIA8814 | C 00 698781 | 76332 | 05/01/2018 | 293,47 | DIB9514 | E 43 259226 | 74550 | 13/01/2018 | 130,16 |
| DIC4204 | E 43 257721 | 60503 | 11/01/2018 | 293,47 | DID8310 | E 43 258172 | 74630 | 11/01/2018 | 195,23 |
| DIG0232 | E 43 259065 | 74550 | 13/01/2018 | 130,16 | DIG6534 | E 43 258349 | 60503 | 12/01/2018 | 293,47 |
| DIH7297 | E 43 259860 | 74550 | 13/01/2018 | 130,16 | DIH8627 | E 43 257733 | 60503 | 11/01/2018 | 293,47 |
| DII9145 | E 43 258482 | 60503 | 12/01/2018 | 293,47 | DIK4243 | E 43 258846 | 60503 | 12/01/2018 | 293,47 |
| DIL2058 | C 00 677650 | 56225 | 03/01/2018 | 88,38 | DIL2803 | C 00 638689 | 55500 | 04/01/2018 | 130,16 |
| DIL6636 | E 43 258935 | 60503 | 12/01/2018 | 293,47 | DIN0520 | E 43 259092 | 74550 | 12/01/2018 | 130,16 |
| DIN1447 | E 43 258401 | 60503 | 12/01/2018 | 293,47 | DIO4599 | E 43 258411 | 74630 | 12/01/2018 | 195,23 |
| DIP3626 | E 43 258722 | 74550 | 12/01/2018 | 130,16 | DIP5607 | E 43 259993 | 60503 | 13/01/2018 | 293,47 |
| DIP9446 | E 43 257829 | 74550 | 11/01/2018 | 130,16 | DIQ0969 | C 00 638692 | 58191 | 05/01/2018 | 880,41 |
| DIR3345 | E 43 259213 | 74550 | 13/01/2018 | 130,16 | DIS6391 | C 00 698779 | 76332 | 03/01/2018 | 293,47 |
| DIT8191 | E 43 258512 | 60503 | 12/01/2018 | 293,47 | DJA5560 | C 00 677552 | 51852 | 03/01/2018 | 195,23 |
| DJE0011 | E 43 259534 | 60503 | 13/01/2018 | 293,47 | DJE8199 | E 43 257585 | 74550 | 11/01/2018 | 130,16 |
| DJF1658 | E 43 258058 | 60503 | 10/01/2018 | 293,47 | DJF1667 | E 43 258362 | 60503 | 12/01/2018 | 293,47 |
| DJF7084 | E 43 257903 | 74550 | 11/01/2018 | 130,16 | DJO2951 | E 43 259195 | 74550 | 13/01/2018 | 130,16 |
| DJR8120 | C 00 639275 | 76252 | 05/01/2018 | 293,47 | DJW2204 | E 43 258388 | 74550 | 12/01/2018 | 130,16 |
| DKA0885 | E 43 260550 | 74550 | 13/01/2018 | 130,16 | DKC1462 | E 43 259059 | 74550 | 13/01/2018 | 130,16 |
| DKE3437 | E 43 252925 | 60503 | 06/01/2018 | 293,47 | DKG1454 | E 43 257530 | 60503 | 11/01/2018 | 293,47 |
| DKP6038 | E 43 257527 | 60503 | 11/01/2018 | 293,47 | DKX0545 | E 43 259989 | 56732 | 13/01/2018 | 130,16 |
| DKX0795 | C 00 698562 | 54521 | 05/01/2018 | 195,23 | DKX2979 | E 43 259782 | 74550 | 13/01/2018 | 130,16 |
| DKX9587 | E 43 259603 | 74630 | 13/01/2018 | 195,23 | DKZ1788 | E 43 257279 | 60503 | 10/01/2018 | 293,47 |
| DKZ9260 | E 43 258727 | 74550 | 12/01/2018 | 130,16 | DLA3352 | E 43 259261 | 74550 | 13/01/2018 | 130,16 |
| DLF8053 | E 43 257582 | 74550 | 11/01/2018 | 130,16 | DLL0392 | E 43 257745 | 60503 | 11/01/2018 | 293,47 |
| DLL1464 | E 43 257388 | 74710 | 11/01/2018 | 880,41 | DLL9700 | E 43 258959 | 74550 | 12/01/2018 | 130,16 |
| DLM3448 | E 43 259762 | 60503 | 13/01/2018 | 293,47 | DLM4040 | E 43 258528 | 60503 | 12/01/2018 | 293,47 |
| DLM9878 | E 43 253474 | 74550 | 06/01/2018 | 130,16 | DLO3429 | C 00 541941 | 60501 | 04/01/2018 | 293,47 |
| DLP0133 | E 43 258653 | 74550 | 12/01/2018 | 130,16 | DLP2013 | E 43 258619 | 74550 | 12/01/2018 | 130,16 |
| DLP5620 | C 00 677570 | 55500 | 05/01/2018 | 130,16 | DLR2113 | E 43 258007 | 60503 | 11/01/2018 | 293,47 |
| DMB4088 | E 43 258587 | 74550 | 12/01/2018 | 130,16 | DMB6795 | E 43 246942 | 74550 | 01/01/2018 | 130,16 |
| DMC5963 | C 00 642228 | 57380 | 03/01/2018 | 293,47 | DMC6714 | E 43 252039 | 74630 | 05/01/2018 | 195,23 |
| DMF4929 | E 43 259719 | 74710 | 13/01/2018 | 880,41 | DMG8513 | E 43 259756 | 74550 | 13/01/2018 | 130,16 |
| DMG8513 | E 43 258883 | 74550 | 12/01/2018 | 130,16 | DMI7477 | E 43 259720 | 74550 | 13/01/2018 | 130,16 |
| DMJ1796 | E 43 258597 | 74550 | 12/01/2018 | 130,16 | DMJ8593 | E 43 258220 | 60503 | 11/01/2018 | 293,47 |
| DML1604 | E 43 257636 | 74630 | 11/01/2018 | 195,23 | DMM0427 | C 00 695442 | 55500 | 03/01/2018 | 130,16 |
| DMM9067 | E 43 259558 | 74550 | 13/01/2018 | 130,16 | DMN4107 | C 00 679767 | 55500 | 04/01/2018 | 130,16 |
| DMP8406 | E 43 258876 | 74550 | 12/01/2018 | 130,16 | DMR3351 | E 43 259844 | 74550 | 13/01/2018 | 130,16 |
| DMR5260 | E 43 258230 | 74550 | 12/01/2018 | 130,16 | DMS1640 | E 43 257646 | 74550 | 11/01/2018 | 130,16 |
| DMS4897 | E 43 259094 | 74630 | 13/01/2018 | 195,23 | DMS5055 | E 43 253641 | 74550 | 06/01/2018 | 130,16 |
| DMS6347 | E 43 258420 | 60503 | 12/01/2018 | 293,47 | DMU4499 | E 43 259588 | 74550 | 13/01/2018 | 130,16 |
| DMU4499 | E 43 259648 | 74550 | 13/01/2018 | 130,16 | DMV1028 | E 43 257632 | 74550 | 11/01/2018 | 130,16 |
| DMV1749 | C 00 677563 | 59670 | 05/01/2018 | 1.467,35 | DMY1199 | E 43 258286 | 60503 | 11/01/2018 | 293,47 |
| DNA3263 | E 43 258867 | 74550 | 12/01/2018 | 130,16 | DNA9366 | E 43 259570 | 60503 | 13/01/2018 | 293,47 |
| DNE2490 | E 43 257641 | 74550 | 11/01/2018 | 130,16 | DNF1234 | C 00 598153 | 55680 | 04/01/2018 | 195,23 |
| DNO6898 | E 43 261937 | 74550 | 14/01/2018 | 130,16 | DNS4465 | C 00 635632 | 73662 | 05/01/2018 | 130,16 |
| DNS5202 | E 43 257367 | 74550 | 11/01/2018 | 130,16 | DNZ8638 | E 43 258090 | 60503 | 11/01/2018 | 293,47 |
| DOD3315 | C 00 680708 | 55500 | 03/01/2018 | 130,16 | DOG0150 | E 43 259033 | 60503 | 12/01/2018 | 293,47 |
| DOL9961 | E 43 258928 | 60503 | 12/01/2018 | 293,47 | DOM8507 | E 43 258522 | 74550 | 12/01/2018 | 130,16 |
| DOS1898 | E 43 259778 | 74550 | 13/01/2018 | 130,16 | DOS8133 | E 43 261654 | 74550 | 14/01/2018 | 130,16 |
| DPB3010 | E 43 259542 | 60503 | 13/01/2018 | 293,47 | DPC3088 | E 43 252733 | 74550 | 06/01/2018 | 130,16 |
| DPG5392 | E 43 258973 | 74550 | 12/01/2018 | 130,16 | DPJ1261 | E 43 259388 | 60503 | 13/01/2018 | 293,47 |
| DPJ9449 | E 43 259378 | 74550 | 13/01/2018 | 130,16 | DPL4346 | E 43 259812 | 60503 | 13/01/2018 | 293,47 |
| DPM2530 | C 00 644788 | 55680 | 03/01/2018 | 195,23 | DPN5126 | E 43 259645 | 74550 | 13/01/2018 | 130,16 |
| DPO5794 | C 00 643845 | 59591 | 01/01/2018 | 1.467,35 | DPP7232 | E 43 257422 | 74550 | 11/01/2018 | 130,16 |
| DPP8038 | C 00 679757 | 55680 | 02/01/2018 | 195,23 | DPS1096 | E 43 258650 | 74550 | 12/01/2018 | 130,16 |
| DPV9211 | E 43 259802 | 74630 | 13/01/2018 | 195,23 | DPV9211 | E 43 259803 | 74630 | 13/01/2018 | 195,23 |
| DPX0218 | C 00 643975 | 76332 | 05/01/2018 | 293,47 | DQA0447 | E 43 258204 | 60503 | 11/01/2018 | 293,47 |
| DQB3867 | E 43 258214 | 74550 | 12/01/2018 | 130,16 | DQB4632 | C 00 642753 | 55500 | 04/01/2018 | 130,16 |
| DQB4962 | C 00 541976 | 54600 | 05/01/2018 | 130,16 | DQB5924 | E 43 258696 | 74550 | 12/01/2018 | 130,16 |

| | | | | | | | | | |
|---|---|---|---|---|---|---|---|---|---|
| DQB7676 | E 43 257630 | 74550 | 11/01/2018 | 130,16 | DQB7707 | E 43 261664 | 74550 | 14/01/2018 | 130,16 |
| DQG3587 | E 43 257677 | 60503 | 11/01/2018 | 293,47 | DQG6907 | E 43 259824 | 74550 | 13/01/2018 | 130,16 |
| DQH7140 | E 43 252646 | 74550 | 06/01/2018 | 130,16 | DQJ5495 | E 43 258095 | 74550 | 11/01/2018 | 130,16 |
| DQL3354 | E 43 258043 | 74550 | 10/01/2018 | 130,16 | DQL4304 | E 43 257619 | 74550 | 11/01/2018 | 130,16 |
| DQL8395 | E 43 257702 | 60503 | 11/01/2018 | 293,47 | DQM8473 | E 43 260011 | 74550 | 13/01/2018 | 130,16 |
| DQN4457 | E 43 258552 | 60503 | 12/01/2018 | 293,47 | DQN9130 | E 43 258120 | 74550 | 11/01/2018 | 130,16 |
| DQO3957 | E 43 259749 | 60503 | 13/01/2018 | 293,47 | DQR7856 | E 43 257313 | 74550 | 11/01/2018 | 130,16 |
| DQT2274 | E 43 257293 | 74550 | 10/01/2018 | 130,16 | DQY1797 | E 43 258837 | 74550 | 12/01/2018 | 130,16 |
| DQZ2528 | E 43 261699 | 74550 | 14/01/2018 | 130,16 | DRC7460 | E 43 261854 | 74550 | 14/01/2018 | 130,16 |
| DRE6896 | E 43 259401 | 60503 | 13/01/2018 | 293,47 | DRG9308 | E 43 257923 | 74550 | 11/01/2018 | 130,16 |
| DRJ6493 | C 00 679776 | 55500 | 04/01/2018 | 130,16 | DRJ7461 | E 43 257858 | 74550 | 11/01/2018 | 130,16 |
| DRK3994 | E 43 258221 | 74550 | 12/01/2018 | 130,16 | DRK4811 | E 43 257556 | 60503 | 11/01/2018 | 293,47 |
| DRL3269 | E 43 259826 | 60503 | 13/01/2018 | 293,47 | DRL4588 | E 43 258839 | 74550 | 12/01/2018 | 130,16 |
| DRO9163 | E 43 258012 | 60503 | 11/01/2018 | 293,47 | DRP4816 | E 43 258616 | 74550 | 12/01/2018 | 130,16 |
| DRP7550 | C 00 677856 | 55500 | 05/01/2018 | 130,16 | DRQ4117 | C 00 679773 | 55500 | 04/01/2018 | 130,16 |
| DRR8335 | C 00 679781 | 54521 | 04/01/2018 | 195,23 | DRR9070 | E 43 257533 | 60503 | 11/01/2018 | 293,47 |
| DRS1915 | C 00 677740 | 55500 | 05/01/2018 | 130,16 | DRS8311 | E 43 258481 | 60503 | 12/01/2018 | 293,47 |
| DRT0539 | E 43 259594 | 74550 | 13/01/2018 | 130,16 | DRY0011 | E 43 258913 | 56732 | 12/01/2018 | 130,16 |
| DSA8239 | C 00 698001 | 76331 | 04/01/2018 | 293,47 | DSC9167 | E 43 253468 | 74550 | 06/01/2018 | 130,16 |
| DSF2465 | E 43 258288 | 60503 | 11/01/2018 | 293,47 | DSF2753 | E 43 257282 | 74550 | 10/01/2018 | 130,16 |
| DSF3558 | E 43 261770 | 74630 | 14/01/2018 | 195,23 | DSF3558 | E 43 259152 | 74630 | 13/01/2018 | 195,23 |
| DSF3731 | E 43 257926 | 74550 | 11/01/2018 | 130,16 | DSF5584 | E 43 254501 | 74550 | 07/01/2018 | 130,16 |
| DSF6206 | C 00 644792 | 55680 | 03/01/2018 | 195,23 | DSF9457 | E 43 257828 | 74550 | 11/01/2018 | 130,16 |
| DSH0917 | C 00 695418 | 56222 | 05/01/2018 | 88,38 | DSI9295 | E 43 258507 | 74550 | 12/01/2018 | 130,16 |
| DSK9335 | C 00 698766 | 60501 | 01/01/2018 | 293,47 | DSL0423 | C 00 698774 | 76332 | 01/01/2018 | 293,47 |
| DSL8315 | E 43 257929 | 60503 | 11/01/2018 | 293,47 | DSM6731 | C 00 680714 | 60412 | 05/01/2018 | 195,23 |
| DSM7303 | E 43 257688 | 60503 | 11/01/2018 | 293,47 | DSP3156 | C 00 698785 | 76332 | 05/01/2018 | 293,47 |
| DSP6793 | E 43 258252 | 74550 | 12/01/2018 | 130,16 | DSP8971 | E 43 257420 | 74550 | 11/01/2018 | 130,16 |
| DSP9760 | C 00 595866 | 76332 | 04/01/2018 | 293,47 | DSQ6844 | E 43 259301 | 74710 | 13/01/2018 | 880,41 |
| DSR3077 | E 43 257958 | 74550 | 11/01/2018 | 130,16 | DSS3043 | E 43 258369 | 74550 | 12/01/2018 | 130,16 |
| DSS4295 | E 43 257707 | 60503 | 11/01/2018 | 293,47 | DST4433 | E 43 258979 | 60503 | 12/01/2018 | 293,47 |
| DST7131 | E 43 259497 | 74550 | 13/01/2018 | 130,16 | DST7153 | E 43 259011 | 74550 | 12/01/2018 | 130,16 |
| DSU8550 | E 43 259505 | 74630 | 13/01/2018 | 195,23 | DSW2455 | E 43 258798 | 74550 | 12/01/2018 | 130,16 |
| DTA7000 | E 43 257764 | 60503 | 11/01/2018 | 293,47 | DTA8961 | E 43 257664 | 60503 | 11/01/2018 | 293,47 |
| DTC1551 | E 43 257985 | 74550 | 11/01/2018 | 130,16 | DTC4834 | E 43 258718 | 60503 | 12/01/2018 | 293,47 |
| DTD0068 | E 43 257267 | 60503 | 10/01/2018 | 293,47 | DTD5772 | C 00 638695 | 55500 | 05/01/2018 | 130,16 |
| DTD7891 | C 00 698778 | 76332 | 03/01/2018 | 293,47 | DTE4316 | E 43 258270 | 60503 | 11/01/2018 | 293,47 |
| DTE5379 | E 43 252643 | 74550 | 06/01/2018 | 130,16 | DTP2991 | E 43 259843 | 74550 | 13/01/2018 | 130,16 |
| DTS3623 | E 43 258065 | 74630 | 11/01/2018 | 195,23 | DTT4215 | E 43 257911 | 74550 | 11/01/2018 | 130,16 |
| DTU1813 | E 43 258216 | 74550 | 12/01/2018 | 130,16 | DTU1813 | E 43 258500 | 60503 | 12/01/2018 | 293,47 |
| DTV7770 | E 43 257685 | 60503 | 11/01/2018 | 293,47 | DTX6056 | E 43 259747 | 74630 | 13/01/2018 | 195,23 |
| DUD7643 | E 43 257782 | 60503 | 11/01/2018 | 293,47 | DUD9061 | E 43 259962 | 74550 | 13/01/2018 | 130,16 |
| DUF5155 | C 00 654028 | 55680 | 05/01/2018 | 195,23 | DUG1594 | E 43 259753 | 74550 | 13/01/2018 | 130,16 |
| DUH2735 | E 43 259692 | 60503 | 13/01/2018 | 293,47 | DUH8725 | E 43 258567 | 74630 | 12/01/2018 | 195,23 |
| DUI3226 | C 00 574229 | 73662 | 04/01/2018 | 130,16 | DUJ3885 | E 43 259398 | 60503 | 13/01/2018 | 293,47 |
| DUK4204 | E 43 258551 | 60503 | 12/01/2018 | 293,47 | DUL0455 | E 43 258431 | 60503 | 12/01/2018 | 293,47 |
| DUM3116 | E 43 258245 | 74550 | 12/01/2018 | 130,16 | DUM3959 | E 43 260197 | 74550 | 13/01/2018 | 130,16 |
| DUM7609 | C 00 677703 | 55500 | 03/01/2018 | 130,16 | DUM8934 | E 43 259919 | 60503 | 13/01/2018 | 293,47 |
| DUM8971 | E 43 258582 | 56732 | 12/01/2018 | 130,16 | DUM8972 | E 43 259680 | 74550 | 13/01/2018 | 130,16 |
| DUM9465 | E 43 257315 | 74550 | 10/01/2018 | 130,16 | DUO0721 | C 00 679778 | 55500 | 04/01/2018 | 130,16 |
| DUO1939 | E 43 259010 | 74550 | 12/01/2018 | 130,16 | DUU7277 | E 43 259968 | 74550 | 13/01/2018 | 130,16 |
| DVA6059 | E 43 259441 | 74550 | 13/01/2018 | 130,16 | DVB5810 | C 00 654029 | 55500 | 05/01/2018 | 130,16 |
| DVD0753 | E 43 259620 | 74550 | 13/01/2018 | 130,16 | DVD4925 | E 43 258900 | 60503 | 12/01/2018 | 293,47 |
| DVD6313 | E 43 257673 | 60503 | 11/01/2018 | 293,47 | DVK1033 | E 43 258549 | 60503 | 12/01/2018 | 293,47 |
| DVK9519 | E 43 257821 | 74550 | 11/01/2018 | 130,16 | DVR9542 | E 43 259839 | 74550 | 13/01/2018 | 130,16 |
| DVS2802 | C 00 642275 | 55680 | 04/01/2018 | 195,23 | DWF7966 | E 43 257215 | 74550 | 10/01/2018 | 130,16 |
| DWG1543 | E 43 259052 | 74630 | 13/01/2018 | 195,23 | DWH5130 | C 00 680701 | 55500 | 03/01/2018 | 130,16 |
| DWJ9501 | C 00 677857 | 55680 | 05/01/2018 | 195,23 | DWN0215 | C 00 680978 | 55500 | 05/01/2018 | 130,16 |
| DWN1331 | E 43 258823 | 74550 | 12/01/2018 | 130,16 | DWN8393 | E 43 259274 | 60503 | 13/01/2018 | 293,47 |
| DWQ8495 | E 43 258749 | 74550 | 12/01/2018 | 130,16 | DWQ8831 | E 43 258198 | 60503 | 11/01/2018 | 293,47 |
| DWR9673 | E 43 257931 | 60503 | 11/01/2018 | 293,47 | DWS4978 | E 43 258610 | 60503 | 12/01/2018 | 293,47 |
| DXD8695 | C 00 699030 | 76332 | 05/01/2018 | 293,47 | DXH0340 | E 43 258351 | 74550 | 12/01/2018 | 130,16 |
| DXH2534 | E 43 258448 | 60503 | 12/01/2018 | 293,47 | DXH4649 | E 43 259339 | 60503 | 13/01/2018 | 293,47 |
| DXK1352 | E 43 259718 | 74550 | 13/01/2018 | 130,16 | DXT6804 | E 43 259179 | 74550 | 13/01/2018 | 130,16 |
| DXT6804 | E 43 259167 | 74550 | 13/01/2018 | 130,16 | DXT6804 | E 43 259211 | 74550 | 13/01/2018 | 130,16 |
| DXT6804 | E 43 261692 | 74550 | 14/01/2018 | 130,16 | DXW0994 | E 43 258157 | 74550 | 11/01/2018 | 130,16 |
| DYA6197 | E 43 257886 | 74550 | 11/01/2018 | 130,16 | DYB0283 | E 43 258847 | 74550 | 12/01/2018 | 130,16 |
| DYC1896 | E 43 257426 | 74550 | 11/01/2018 | 130,16 | DYE6267 | C 00 642995 | 55500 | 02/01/2018 | 130,16 |
| DYF8354 | E 43 259238 | 74550 | 13/01/2018 | 130,16 | DYF8354 | E 43 258357 | 74550 | 12/01/2018 | 130,16 |
| DYF8354 | E 43 258405 | 74550 | 12/01/2018 | 130,16 | DYG4131 | E 43 258224 | 74550 | 12/01/2018 | 130,16 |
| DYG6209 | E 43 259504 | 74550 | 13/01/2018 | 130,16 | DYI4884 | E 43 257708 | 60503 | 11/01/2018 | 293,47 |
| DYI6496 | E 43 258047 | 74550 | 10/01/2018 | 130,16 | DYJ1897 | E 43 259439 | 74550 | 13/01/2018 | 130,16 |
| DYJ5793 | E 43 258364 | 60503 | 12/01/2018 | 293,47 | DYW4303 | E 43 257867 | 74550 | 11/01/2018 | 130,16 |
| DZA2943 | E 43 258060 | 74550 | 10/01/2018 | 130,16 | DZA3103 | E 43 260527 | 74550 | 13/01/2018 | 130,16 |
| DZA4316 | C 00 695450 | 55500 | 05/01/2018 | 130,16 | DZA6658 | E 43 259765 | 74550 | 13/01/2018 | 130,16 |
| DZA8162 | E 43 259652 | 74550 | 13/01/2018 | 130,16 | DZC2597 | E 43 257644 | 74550 | 11/01/2018 | 130,16 |
| DZC6309 | E 43 260014 | 74630 | 13/01/2018 | 195,23 | DZD9914 | E 43 257662 | 60503 | 11/01/2018 | 293,47 |
| DZF3670 | E 43 259208 | 60503 | 13/01/2018 | 293,47 | DZH3492 | E 43 258093 | 60503 | 11/01/2018 | 293,47 |
| DZI3435 | E 43 259605 | 60503 | 13/01/2018 | 293,47 | DZI5110 | E 43 258233 | 74550 | 12/01/2018 | 130,16 |
| DZP9818 | E 43 259848 | 74550 | 13/01/2018 | 130,16 | DZQ6232 | E 43 258987 | 74550 | 12/01/2018 | 130,16 |
| DZX2121 | E 43 258942 | 60503 | 12/01/2018 | 293,47 | DZX2974 | E 43 258474 | 60503 | 12/01/2018 | 293,47 |
| DZX5838 | E 43 258940 | 74550 | 12/01/2018 | 130,16 | DZX5866 | E 43 259417 | 60503 | 13/01/2018 | 293,47 |
| DZX7040 | E 43 259469 | 74550 | 13/01/2018 | 130,16 | DZY6388 | C 00 595865 | 76332 | 04/01/2018 | 293,47 |
| EAD6590 | E 43 260227 | 74550 | 14/01/2018 | 130,16 | EAE4494 | E 43 259892 | 60503 | 13/01/2018 | 293,47 |
| EAF3956 | E 43 259050 | 60503 | 12/01/2018 | 293,47 | EAF5549 | E 43 257872 | 74550 | 11/01/2018 | 130,16 |
| EAJ4017 | E 43 259974 | 74550 | 13/01/2018 | 130,16 | EAN1418 | C 00 562073 | 55680 | 02/01/2018 | 195,23 |
| EAS3334 | E 43 257811 | 74630 | 11/01/2018 | 195,23 | EAS6180 | E 43 258513 | 74550 | 12/01/2018 | 130,16 |
| EAT6123 | C 00 696732 | 55680 | 03/01/2018 | 195,23 | EAU6901 | E 43 258986 | 60503 | 12/01/2018 | 293,47 |
| EAV3168 | C 00 698786 | 76332 | 05/01/2018 | 293,47 | EBA0499 | E 43 261884 | 74550 | 14/01/2018 | 130,16 |
| EBA0499 | E 43 260562 | 74550 | 13/01/2018 | 130,16 | EBB5035 | C 00 679770 | 55500 | 04/01/2018 | 130,16 |
| EBC0841 | E 43 259091 | 74550 | 13/01/2018 | 130,16 | EBC3158 | E 43 259899 | 60503 | 13/01/2018 | 293,47 |
| EBD7703 | E 43 259647 | 74550 | 13/01/2018 | 130,16 | EBE0895 | E 43 261703 | 74550 | 14/01/2018 | 130,16 |
| EBE1344 | C 00 647186 | 55680 | 05/01/2018 | 195,23 | EBF4985 | E 43 259616 | 74630 | 13/01/2018 | 195,23 |
| EBG5116 | E 43 259243 | 74550 | 13/01/2018 | 130,16 | EBG7456 | C 00 677557 | 54521 | 03/01/2018 | 195,23 |
| EBG8613 | E 43 259070 | 74550 | 12/01/2018 | 130,16 | EBH5177 | C 00 679752 | 55500 | 02/01/2018 | 130,16 |
| EBH5258 | E 43 260533 | 74550 | 13/01/2018 | 130,16 | EBJ6182 | E 43 259279 | 74550 | 13/01/2018 | 130,16 |
| EBK0654 | C 00 644741 | 60501 | 31/12/2017 | 293,47 | EBK6633 | C 00 677869 | 55680 | 05/01/2018 | 195,23 |
| EBL3596 | E 43 259199 | 60503 | 12/01/2018 | 293,47 | EBL6179 | E 43 259528 | 60503 | 13/01/2018 | 293,47 |
| EBM9406 | E 43 257747 | 60503 | 11/01/2018 | 293,47 | EBN6160 | E 43 259609 | 74550 | 13/01/2018 | 130,16 |
| EBO3655 | C 00 698767 | 51930 | 01/01/2018 | 293,47 | EBP1268 | C 00 562074 | 55680 | 02/01/2018 | 195,23 |
| EBP2498 | E 43 258148 | 60503 | 11/01/2018 | 293,47 | EBQ5087 | E 43 258646 | 74550 | 12/01/2018 | 130,16 |
| EBQ6568 | E 43 261660 | 74550 | 14/01/2018 | 130,16 | EBS3540 | E 43 261916 | 60503 | 14/01/2018 | 293,47 |
| EBS

| | | | | |
|---|---|---|---|---|
| EEO6953 | E 43 257402 | 60503 | 11/01/2018 | 293,47 |
| EET3895 | E 43 258600 | 60503 | 12/01/2018 | 293,47 |
| EET4359 | E 43 258707 | 60503 | 12/01/2018 | 293,47 |
| EEV5412 | C 00 677636 | 55500 | 02/01/2018 | 130,16 |
| EEW7995 | E 43 258365 | 60503 | 12/01/2018 | 293,47 |
| EEX1127 | E 43 259499 | 74550 | 13/01/2018 | 130,16 |
| EFB3430 | E 43 261991 | 74550 | 14/01/2018 | 130,16 |
| EFC7426 | E 43 258531 | 60503 | 12/01/2018 | 293,47 |
| EFQ4053 | E 43 258993 | 74550 | 12/01/2018 | 130,16 |
| EFV0091 | E 43 258138 | 60503 | 11/01/2018 | 293,47 |
| EFW8065 | E 43 258113 | 74550 | 11/01/2018 | 130,16 |
| EGM3199 | E 43 258205 | 74550 | 12/01/2018 | 130,16 |
| EGQ0177 | C 00 644745 | 55500 | 03/01/2018 | 130,16 |
| EGS0592 | C 00 696682 | 51851 | 05/01/2018 | 195,23 |
| EGS6356 | E 43 257418 | 74550 | 11/01/2018 | 130,16 |
| EGY9455 | E 43 258706 | 74550 | 12/01/2018 | 130,16 |
| EHH8527 | E 43 257884 | 60503 | 11/01/2018 | 293,47 |
| EHH9515 | E 43 259002 | 60503 | 12/01/2018 | 293,47 |
| EHQ7992 | C 00 638690 | 58191 | 05/01/2018 | 880,41 |
| EIA1348 | E 43 259878 | 60503 | 13/01/2018 | 293,47 |
| EIK5243 | E 43 257913 | 60503 | 11/01/2018 | 293,47 |
| EIM4064 | C 00 643973 | 51851 | 05/01/2018 | 195,23 |
| EIM8615 | E 43 259086 | 74550 | 13/01/2018 | 130,16 |
| EIM9008 | E 43 258228 | 74550 | 12/01/2018 | 130,16 |
| EIO1310 | E 43 259064 | 60503 | 12/01/2018 | 293,47 |
| EIO6457 | C 00 638184 | 55412 | 04/01/2018 | 195,23 |
| EIU4340 | E 43 258068 | 74550 | 11/01/2018 | 130,16 |
| EJA1224 | E 43 258191 | 74550 | 11/01/2018 | 130,16 |
| EJE5189 | E 43 259418 | 60503 | 13/01/2018 | 293,47 |
| EJI9959 | E 43 259707 | 74550 | 13/01/2018 | 130,16 |
| EJK2946 | E 43 259461 | 60503 | 13/01/2018 | 293,47 |
| EJL9357 | E 43 260540 | 60503 | 13/01/2018 | 293,47 |
| EJW6127 | C 00 647184 | 55680 | 05/01/2018 | 195,23 |
| EJZ9152 | C 00 595861 | 51851 | 01/01/2018 | 195,23 |
| EKI9279 | E 43 258251 | 74550 | 12/01/2018 | 130,16 |
| EKK8477 | E 43 259599 | 74550 | 13/01/2018 | 130,16 |
| EKL3339 | E 43 259691 | 74550 | 13/01/2018 | 130,16 |
| EKL4645 | E 43 259670 | 74550 | 13/01/2018 | 130,16 |
| EKL6088 | E 43 259769 | 60503 | 13/01/2018 | 293,47 |
| EKL8005 | E 43 258491 | 60503 | 12/01/2018 | 293,47 |
| EKL9294 | C 00 677841 | 55920 | 04/01/2018 | 130,16 |
| EKL9483 | E 43 258644 | 74550 | 12/01/2018 | 130,16 |
| EKO4294 | E 43 261867 | 74550 | 14/01/2018 | 130,16 |
| EKO5436 | E 43 259479 | 74550 | 13/01/2018 | 130,16 |
| EKP3898 | E 43 257595 | 56732 | 11/01/2018 | 130,16 |
| EKV8939 | E 43 259393 | 60503 | 13/01/2018 | 293,47 |
| ELB2087 | C 00 597051 | 51851 | 03/01/2018 | 195,23 |
| ELF5935 | E 43 258444 | 60503 | 12/01/2018 | 293,47 |
| ELK2374 | C 00 677871 | 55680 | 05/01/2018 | 195,23 |
| ELK7230 | E 43 258508 | 60503 | 12/01/2018 | 293,47 |
| ELK9840 | E 43 258327 | 74550 | 12/01/2018 | 130,16 |
| ELM1646 | E 43 259397 | 60503 | 13/01/2018 | 293,47 |
| ELS0902 | C 00 680713 | 56222 | 05/01/2018 | 88,38 |
| ELX1827 | E 43 258126 | 56732 | 11/01/2018 | 130,16 |
| ELX7256 | E 43 257971 | 60503 | 11/01/2018 | 293,47 |
| ELZ7248 | E 43 258443 | 74550 | 12/01/2018 | 130,16 |
| EMC9934 | E 43 259432 | 56732 | 13/01/2018 | 130,16 |
| EMD2492 | C 00 677866 | 55920 | 05/01/2018 | 130,16 |
| EME2466 | E 43 257684 | 60503 | 11/01/2018 | 293,47 |
| EMG7753 | C 00 631967 | 55500 | 02/01/2018 | 130,16 |
| EMJ0878 | E 43 257768 | 60503 | 11/01/2018 | 293,47 |
| EMJ8269 | C 00 677868 | 55920 | 05/01/2018 | 130,16 |
| EMK0793 | C 00 514502 | 73662 | 04/01/2018 | 130,16 |
| EMN9595 | E 43 258918 | 56732 | 12/01/2018 | 130,16 |
| EMS1013 | C 00 639272 | 76332 | 03/01/2018 | 293,47 |
| EMT5226 | E 43 258923 | 60503 | 12/01/2018 | 293,47 |
| EMX3308 | E 43 257408 | 60503 | 11/01/2018 | 293,47 |
| EMY7168 | E 43 258571 | 60503 | 12/01/2018 | 293,47 |
| ENF5134 | E 43 257812 | 74550 | 11/01/2018 | 130,16 |
| ENM7347 | E 43 261671 | 74550 | 14/01/2018 | 130,16 |
| ENS1723 | C 00 609659 | 76332 | 04/01/2018 | 293,47 |
| ENW1488 | E 43 259813 | 60503 | 13/01/2018 | 293,47 |
| EOE9533 | C 00 618357 | 73662 | 04/01/2018 | 130,16 |
| EOS2790 | E 43 258683 | 74550 | 12/01/2018 | 130,16 |
| EOZ1165 | E 43 257328 | 74550 | 10/01/2018 | 130,16 |
| EPG7072 | E 43 258278 | 60503 | 11/01/2018 | 293,47 |
| EPG9925 | C 00 642400 | 55500 | 04/01/2018 | 130,16 |
| EPJ3606 | E 43 259644 | 74550 | 13/01/2018 | 130,16 |
| EPK4284 | E 43 259548 | 60503 | 13/01/2018 | 293,47 |
| EPQ8808 | E 43 261752 | 74630 | 14/01/2018 | 195,23 |
| EPZ1410 | E 43 257503 | 74550 | 11/01/2018 | 130,16 |
| EPZ3058 | E 43 258715 | 74550 | 12/01/2018 | 130,16 |
| EPZ6534 | E 43 259815 | 60503 | 13/01/2018 | 293,47 |
| EPZ7534 | C 00 676851 | 54521 | 04/01/2018 | 195,23 |
| EPZ8518 | E 43 259901 | 60503 | 13/01/2018 | 293,47 |
| EQA1459 | E 43 258244 | 74550 | 12/01/2018 | 130,16 |
| EQI1186 | E 43 258990 | 60503 | 12/01/2018 | 293,47 |
| EQI3243 | E 43 259267 | 60503 | 13/01/2018 | 293,47 |
| EQK0567 | E 43 259526 | 60503 | 13/01/2018 | 293,47 |
| EQL0176 | E 43 258621 | 74630 | 12/01/2018 | 195,23 |
| EQL7294 | E 43 259771 | 60503 | 13/01/2018 | 293,47 |
| EQM3007 | C 00 680721 | 73662 | 05/01/2018 | 130,16 |
| EQM7131 | E 43 261912 | 74630 | 14/01/2018 | 195,23 |
| EQN2927 | C 00 680672 | 76332 | 04/01/2018 | 293,47 |
| EQQ3166 | C 00 631965 | 55500 | 02/01/2018 | 130,16 |
| EQT2167 | C 00 679758 | 55411 | 02/01/2018 | 195,23 |
| EQV2968 | E 43 259220 | 60503 | 13/01/2018 | 293,47 |
| EQV7034 | E 43 255831 | 60503 | 09/01/2018 | 293,47 |
| EQW8441 | E 43 261679 | 74550 | 14/01/2018 | 130,16 |
| EQZ1134 | E 43 258777 | 60503 | 12/01/2018 | 293,47 |
| ERB3401 | E 43 257981 | 74550 | 11/01/2018 | 130,16 |
| ERE6206 | E 43 261757 | 74550 | 14/01/2018 | 130,16 |
| ERG0196 | E 43 257800 | 74550 | 11/01/2018 | 130,16 |
| ERG6730 | E 43 259139 | 74550 | 13/01/2018 | 130,16 |
| ERJ6375 | C 00 640816 | 55500 | 02/01/2018 | 130,16 |
| ERP7879 | C 00 680976 | 55500 | 05/01/2018 | 130,16 |
| ERP7879 | C 00 676858 | 55500 | 05/01/2018 | 130,16 |
| ERV2935 | E 43 259929 | 74550 | 13/01/2018 | 130,16 |
| ESA4564 | C 00 654026 | 55500 | 05/01/2018 | 130,16 |
| ESF3543 | E 43 259748 | 74550 | 13/01/2018 | 130,16 |
| ETA1034 | E 43 257917 | 74550 | 11/01/2018 | 130,16 |
| ETF4614 | E 43 258620 | 74630 | 12/01/2018 | 195,23 |
| ETI0861 | E 43 259384 | 60503 | 13/01/2018 | 293,47 |
| ETK2857 | E 43 259923 | 60503 | 13/01/2018 | 293,47 |
| ETL0158 | E 43 259590 | 74550 | 13/01/2018 | 130,16 |
| ETL0287 | E 43 257341 | 74550 | 11/01/2018 | 130,16 |
| ETL2674 | E 43 258300 | 60503 | 12/01/2018 | 293,47 |
| ETL4476 | E 43 259651 | 74630 | 13/01/2018 | 195,23 |

| | | | | |
|---|---|---|---|---|
| EES1269 | C 00 677637 | 55920 | 02/01/2018 | 130,16 |
| EET4359 | E 43 258534 | 60503 | 12/01/2018 | 293,47 |
| EEU1244 | E 43 258074 | 60503 | 11/01/2018 | 293,47 |
| EEV9248 | E 43 259462 | 60503 | 13/01/2018 | 293,47 |
| EEW8748 | E 43 259406 | 74550 | 13/01/2018 | 130,16 |
| EFB2021 | E 43 259403 | 60503 | 13/01/2018 | 293,47 |
| EFB4966 | E 43 257534 | 56732 | 11/01/2018 | 130,16 |
| EFJ3201 | C 00 698773 | 70301 | 01/01/2018 | 293,47 |
| EFR1567 | C 00 639273 | 76332 | 05/01/2018 | 293,47 |
| EFV9322 | E 43 257303 | 74550 | 11/01/2018 | 130,16 |
| EGH4292 | E 43 258806 | 74630 | 12/01/2018 | 195,23 |
| EGP8811 | C 00 677749 | 55500 | 05/01/2018 | 130,16 |
| EGR6351 | E 43 257312 | 74550 | 11/01/2018 | 130,16 |
| EGS0701 | C 00 643971 | 51851 | 04/01/2018 | 195,23 |
| EGV5842 | E 43 258731 | 74550 | 12/01/2018 | 130,16 |
| EHD9608 | C 00 574230 | 60501 | 05/01/2018 | 293,47 |
| EHH8662 | E 43 259580 | 60503 | 13/01/2018 | 293,47 |
| EHH9515 | E 43 257285 | 60503 | 10/01/2018 | 293,47 |
| EHR2310 | E 43 257452 | 74550 | 11/01/2018 | 130,16 |
| EIH5218 | E 43 258613 | 60503 | 12/01/2018 | 293,47 |
| EIL5867 | E 43 259330 | 74550 | 13/01/2018 | 130,16 |
| EIM5715 | E 43 258469 | 60503 | 12/01/2018 | 293,47 |
| EIM8863 | E 43 258118 | 74550 | 11/01/2018 | 130,16 |
| EIM9598 | E 43 260559 | 60503 | 13/01/2018 | 293,47 |
| EIO5779 | E 43 258197 | 74630 | 12/01/2018 | 195,23 |
| EIR9946 | E 43 259079 | 74550 | 12/01/2018 | 130,16 |
| EIZ1603 | E 43 259819 | 60503 | 13/01/2018 | 293,47 |
| EJA1862 | E 43 259506 | 74550 | 13/01/2018 | 130,16 |
| EJG1805 | E 43 258740 | 60503 | 12/01/2018 | 293,47 |
| EJJ0220 | C 00 676377 | 54521 | 03/01/2018 | 195,23 |
| EJL4603 | E 43 259268 | 60503 | 13/01/2018 | 293,47 |
| EJP7759 | E 43 258168 | 74710 | 11/01/2018 | 880,41 |
| EJY3028 | C 00 640818 | 55920 | 02/01/2018 | 130,16 |
| EKI8128 | E 43 258048 | 60503 | 10/01/2018 | 293,47 |
| EKI9307 | C 00 608358 | 52070 | 05/01/2018 | 88,38 |
| EKL1044 | C 00 642757 | 55500 | 05/01/2018 | 130,16 |
| EKL3439 | E 43 257887 | 74550 | 11/01/2018 | 130,16 |
| EKL6009 | E 43 258321 | 74550 | 12/01/2018 | 130,16 |
| EKL6771 | E 43 258680 | 74550 | 12/01/2018 | 130,16 |
| EKL8064 | E 43 258246 | 74550 | 12/01/2018 | 130,16 |
| EKL9479 | E 43 259705 | 74550 | 13/01/2018 | 130,16 |
| EKM5848 | E 43 257473 | 74550 | 11/01/2018 | 130,16 |
| EKO5058 | E 43 257389 | 74550 | 11/01/2018 | 130,16 |
| EKP1001 | E 43 259111 | 74710 | 13/01/2018 | 880,41 |
| EKR2345 | E 43 259767 | 74550 | 13/01/2018 | 130,16 |
| EKY5221 | C 00 647183 | 55680 | 05/01/2018 | 195,23 |
| ELC4561 | E 43 257507 | 74550 | 11/01/2018 | 130,16 |
| ELG3694 | E 43 259451 | 74550 | 13/01/2018 | 130,16 |
| ELK2844 | E 43 257546 | 60503 | 11/01/2018 | 293,47 |
| ELK8449 | E 43 258684 | 74550 | 12/01/2018 | 130,16 |
| ELL8044 | E 43 261782 | 74550 | 14/01/2018 | 130,16 |
| ELN5406 | E 43 257261 | 60503 | 10/01/2018 | 293,47 |
| ELS6945 | E 43 259230 | 74550 | 13/01/2018 | 130,16 |
| ELX5290 | E 43 258083 | 60503 | 11/01/2018 | 293,47 |
| ELX8241 | C 00 643972 | 76332 | 04/01/2018 | 293,47 |
| EMC5540 | E 43 259779 | 60503 | 13/01/2018 | 293,47 |
| EMD0225 | E 43 257635 | 74550 | 11/01/2018 | 130,16 |
| EMD8089 | E 43 258180 | 74550 | 11/01/2018 | 130,16 |
| EME7696 | E 43 261979 | 60503 | 14/01/2018 | 293,47 |
| EMG8508 | E 43 259684 | 74550 | 13/01/2018 | 130,16 |
| EMJ1845 | C 00 640815 | 55500 | 02/01/2018 | 130,16 |
| EMJ8513 | C 00 677838 | 55500 | 03/01/2018 | 130,16 |
| EML0256 | E 43 258807 | 74550 | 12/01/2018 | 130,16 |
| EMR2981 | E 43 259200 | 60503 | 12/01/2018 | 293,47 |
| EMS1013 | E 43 255214 | 60503 | 08/01/2018 | 293,47 |
| EMV7071 | E 43 257421 | 60503 | 11/01/2018 | 293,47 |
| EMY5446 | E 43 259416 | 60503 | 13/01/2018 | 293,47 |
| ENC7892 | E 43 259540 | 60503 | 13/01/2018 | 293,47 |
| ENK3796 | E 43 259225 | 74550 | 13/01/2018 | 130,16 |
| ENP9269 | C 00 677116 | 55500 | 04/01/2018 | 130,16 |
| ENV8552 | E 43 257942 | 74550 | 11/01/2018 | 130,16 |
| ENX2454 | C 00 695447 | 55500 | 05/01/2018 | 130,16 |
| EOM4714 | E 43 259096 | 74550 | 13/01/2018 | 130,16 |
| EOV0105 | E 43 257456 | 74550 | 11/01/2018 | 130,16 |
| EPF2199 | E 43 258892 | 60503 | 12/01/2018 | 293,47 |
| EPG8163 | E 43 259527 | 60503 | 13/01/2018 | 293,47 |
| EPI2026 | C 00 679763 | 55500 | 04/01/2018 | 130,16 |
| EPJ8567 | E 43 259054 | 74550 | 13/01/2018 | 130,16 |
| EPQ6413 | C 00 677874 | 55500 | 05/01/2018 | 130,16 |
| EPT5810 | E 43 259657 | 74550 | 13/01/2018 | 130,16 |
| EPZ2445 | E 43 257883 | 60503 | 11/01/2018 | 293,47 |
| EPZ5584 | C 00 677829 | 55500 | 03/01/2018 | 130,16 |
| EPZ7055 | E 43 258693 | 74550 | 12/01/2018 | 130,16 |
| EPZ7587 | C 00 642782 | 52663 | 05/01/2018 | 2.934,70 |
| EPZ9468 | E 43 258101 | 74550 | 11/01/2018 | 130,16 |
| EQH7949 | C 00 642783 | 55500 | 05/01/2018 | 130,16 |
| EQI2255 | E 43 251483 | 74550 | 05/01/2018 | 130,16 |
| EQJ7583 | E 43 259379 | 60503 | 13/01/2018 | 293,47 |
| EQL0086 | C 00 641886 | 56900 | 05/01/2018 | 195,23 |
| EQL4657 | E 43 259129 | 74550 | 13/01/2018 | 130,16 |
| EQM2781 | E 43 259329 | 74550 | 13/01/2018 | 130,16 |
| EQM4737 | C 00 680274 | 55500 | 04/01/2018 | 130,16 |
| EQM8577 | E 43 258573 | 60503 | 12/01/2018 | 293,47 |
| EQO7097 | C 00 698777 | 76332 | 05/01/2018 | 293,47 |
| EQQ4573 | E 43 258654 | 74550 | 11/01/2018 | 130,16 |
| EQT4252 | E 43 261984 | 60503 | 14/01/2018 | 293,47 |
| EQV6704 | E 43 257444 | 74630 | 11/01/2018 | 195,23 |
| EQW0769 | E 43 259686 | 74550 | 13/01/2018 | 130,16 |
| EQX8181 | C 00 640817 | 55500 | 02/01/2018 | 130,16 |
| EQZ1577 | E 43 261659 | 74550 | 14/01/2018 | 130,16 |
| ERC6014 | E 43 258091 | 60503 | 11/01/2018 | 293,47 |
| ERF2706 | E 43 257266 | 74550 | 10/01/2018 | 130,16 |
| ERG2705 | E 43 257292 | 74550 | 11/01/2018 | 130,16 |
| ERI6809 | C 00 698765 | 51851 | 01/01/2018 | 195,23 |
| ERM5659 | E 43 258606 | 60503 | 12/01/2018 | 293,47 |
| ERP7879 | C 00 677735 | 55500 | 05/01/2018 | 130,16 |
| ERR4756 | E 43 259502 | 74550 | 13/01/2018 | 130,16 |
| ERY3362 | E 43 255834 | 60503 | 09/01/2018 | 293,47 |
| ESD0209 | C 00 605885 | 70301 | 02/01/2018 | 293,47 |
| ESK2221 | C 00 677561 | 55500 | 03/01/2018 | 130,16 |
| ETC7953 | E 43 260247 | 74550 | 14/01/2018 | 130,16 |
| ETF9415 | E 43 258387 | 74550 | 12/01/2018 | 130,16 |
| ETJ3592 | C 00 698784 | 76332 | 05/01/2018 | 293,47 |
| ETK2857 | E 43 259614 | 74550 | 13/01/2018 | 130,16 |
| ETL0272 | E 43 259264 | 60503 | 13/01/2018 | 293,47 |
| ETL1207 | C 00 642229 | 54521 | 03/01/2018 | 195,23 |
| ETL3207 | E 43 258622 | 74550 | 12/01/2018 | 130,16 |
| ETO4767 | E 43 259596 | 74550 | 13/01/2018 | 130,16 |

| | | | | |
|---|---|---|---|---|
| ETP1461 | E 43 259122 | 74550 | 13/01/2018 | 130,16 |
| ETU2880 | C 00 644744 | 76331 | 03/01/2018 | 293,47 |
| ETX2321 | C 00 640822 | 55500 | 02/01/2018 | 130,16 |
| EUB5587 | C 00 695733 | 51852 | 04/01/2018 | 195,23 |
| EUC7648 | C 00 677743 | 55500 | 05/01/2018 | 130,16 |
| EUD4225 | E 43 259332 | 60503 | 13/01/2018 | 293,47 |
| EUD8143 | E 43 258969 | 60503 | 12/01/2018 | 293,47 |
| EUF3751 | E 43 259775 | 74550 | 13/01/2018 | 130,16 |
| EUG0845 | C 00 676855 | 55500 | 05/01/2018 | 130,16 |
| EUG5354 | E 43 257565 | 60503 | 11/01/2018 | 293,47 |
| EUG8885 | E 43 258171 | 74550 | 11/01/2018 | 130,16 |
| EUI1992 | E 43 259467 | 74550 | 13/01/2018 | 130,16 |
| EUL2405 | C 00 642779 | 55500 | 04/01/2018 | 130,16 |
| EUM7968 | E 43 257693 | 60503 | 11/01/2018 | 293,47 |
| EUO8917 | E 43 258037 | 74550 | 10/01/2018 | 130,16 |
| EUQ6337 | E 43 257779 | 60503 | 11/01/2018 | 293,47 |
| EUR1663 | E 43 257953 | 74550 | 11/01/2018 | 130,16 |
| EUT2727 | E 43 257440 | 74550 | 11/01/2018 | 130,16 |
| EUU1557 | E 43 257574 | 60503 | 11/01/2018 | 293,47 |
| EUY2988 | E 43 258580 | 60503 | 12/01/2018 | 293,47 |
| EUZ8717 | E 43 258572 | 60503 | 12/01/2018 | 293,47 |
| EVD1301 | C 00 631969 | 55500 | 02/01/2018 | 130,16 |
| EVE7875 | E 43 257310 | 74630 | 11/01/2018 | 195,23 |
| EVJ8376 | C 00 677726 | 55500 | 05/01/2018 | 130,16 |
| EVK2031 | E 43 258206 | 74550 | 12/01/2018 | 130,16 |
| EVR4212 | E 43 258099 | 60503 | 11/01/2018 | 293,47 |
| EVV7383 | E 43 259726 | 74630 | 13/01/2018 | 195,23 |
| EWJ9208 | E 43 261831 | 74550 | 14/01/2018 | 130,16 |
| EWP3146 | C 00 695414 | 55500 | 05/01/2018 | 130,16 |
| EWR0766 | E 43 257686 | 60503 | 11/01/2018 | 293,47 |
| EWR5821 | E 43 257462 | 74550 | 11/01/2018 | 130,16 |
| EWU0556 | E 43 258307 | 74550 | 12/01/2018 | 130,16 |
| EWX5298 | E 43 257586 | 74630 | 11/01/2018 | 195,23 |
| EWX7905 | C 00 638694 | 55500 | 05/01/2018 | 130,16 |
| EXA6003 | E 43 258617 | 74550 | 12/01/2018 | 130,16 |
| EXB4751 | E 43 258194 | 74550 | 11/01/2018 | 130,16 |
| EXE1121 | E 43 258970 | 74550 | 12/01/2018 | 130,16 |
| EXI6371 | E 43 257955 | 74550 | 11/01/2018 | 130,16 |
| EXM5019 | E 43 259395 | 60503 | 13/01/2018 | 293,47 |
| EXO0800 | E 43 259402 | 60503 | 13/01/2018 | 293,47 |
| EXX3182 | C 00 680983 | 55500 | 05/01/2018 | 130,16 |
| EXY5172 | E 43 257666 | 74550 | 11/01/2018 | 130,16 |
| EYB3501 | E 43 258153 | 60503 | 11/01/2018 | 293,47 |
| EYD5811 | E 43 259438 | 74550 | 13/01/2018 | 130,16 |
| EYD8707 | E 43 257620 | 74550 | 11/01/2018 | 130,16 |
| EYD9484 | E 43 259124 | 74550 | 13/01/2018 | 130,16 |
| EYH8809 | E 43 259420 | 60503 | 13/01/2018 | 293,47 |
| EYI4232 | E 43 259151 | 74550 | 13/01/2018 | 130,16 |
| EYJ2564 | E 43 258898 | 60503 | 12/01/2018 | 293,47 |
| EYJ4243 | C 00 694840 | 76332 | 03/01/2018 | 293,47 |
| EYJ4368 | E 43 260554 | 74550 | 13/01/2018 | 130,16 |
| EYM8736 | E 43 258812 | 74630 | 12/01/2018 | 195,23 |
| EYS3982 | E 43 259567 | 60503 | 13/01/2018 | 293,47 |
| EZA1227 | E 43 261715 | 74550 | 14/01/2018 | 130,16 |
| EZB2414 | E 43 257320 | 74550 | 11/01/2018 | 130,16 |
| EZB4425 | C 00 677847 | 55500 | 04/01/2018 | 130,16 |
| EZI3394 | E 43 259709 | 74550 | 13/01/2018 | 130,16 |
| EZJ0485 | E 43 250548 | 74550 | 04/01/2018 | 130,16 |
| EZL4872 | C 00 677640 | 55920 | 02/01/2018 | 130,16 |
| EZM9579 | E 43 258027 | 60503 | 10/01/2018 | 293,47 |
| EZO8765 | E 43 258341 | 60503 | 12/01/2018 | 293,47 |
| EZS4140 | E 43 257325 | 74550 | 11/01/2018 | 130,16 |
| EZU4410 | C 00 643974 | 76332 | 05/01/2018 | 293,47 |
| EZU5233 | C 00 679759 | 60501 | 02/01/2018 | 293,47 |
| FAA5494 | E 43 259000 | 74550 | 12/01/2018 | 130,16 |
| FAB8552 | E 43 258625 | 74550 | 12/01/2018 | 130,16 |
| FAC7102 | E 43 258210 | 56732 | 11/01/2018 | 130,16 |
| FAE4328 | E 43 257755 | 60503 | 11/01/2018 | 293,47 |
| FAG1893 | E 43 259018 | 74550 | 12/01/2018 | 130,16 |
| FAJ8655 | E 43 258773 | 74550 | 12/01/2018 | 130,16 |
| FAM4965 | E 43 257936 | 74550 | 11/01/2018 | 130,16 |
| FAN9269 | E 43 258566 | 60503 | 12/01/2018 | 293,47 |
| FAO1155 | E 43 259649 | 74550 | 13/01/2018 | 130,16 |
| FAO4476 | E 43 258595 | 60503 | 12/01/2018 | 293,47 |
| FAP4284 | C 00 698775 | 76332 | 01/01/2018 | 293,47 |
| FAQ6300 | E 43 258884 | 60503 | 12/01/2018 | 293,47 |
| FAS8587 | C 00 680723 | 73662 | 05/01/2018 | 130,16 |
| FAW1327 | E 43 260526 | 74550 | 13/01/2018 | 130,16 |
| FAZ5293 | C 00 677706 | 55500 | 03/01/2018 | 130,16 |
| FBD2852 | E 43 258950 | 74550 | 12/01/2018 | 130,16 |
| FBE1650 | E 43 258374 | 74550 | 12/01/2018 | 130,16 |
| FBL9607 | E 43 259875 | 60503 | 13/01/2018 | 293,47 |
| FBP6710 | E 43 258249 | 74550 | 12/01/2018 | 130,16 |
| FBQ2791 | E 43 257846 | 74550 | 11/01/2018 | 130,16 |
| FBQ3863 | E 43 259313 | 74550 | 13/01/2018 | 130,16 |
| FBQ5967 | E 43 258097 | 74550 | 11/01/2018 | 130,16 |
| FBQ6760 | E 43 257816 | 74550 | 11/01/2018 | 130,16 |
| FBQ7247 | C 00 680722 | 73662 | 05/01/2018 | 130,16 |
| FBQ9342 | E 43 257758 | 74550 | 11/01/2018 | 130,16 |
| FBR4877 | E 43 258094 | 60503 | 11/01/2018 | 293,47 |
| FBT6779 | E 43 259624 | 74550 | 13/01/2018 | 130,16 |
| FBV0236 | E 43 258785 | 74550 | 12/01/2018 | 130,16 |
| FBX5408 | E 43 257676 | 60503 | 11/01/2018 | 293,47 |
| FCA4025 | E 43 261913 | 74550 | 14/01/2018 | 130,16 |
| FCD4896 | E 43 257922 | 74550 | 11/01/2018 | 130,16 |
| FCF6520 | C 00 574226 | 58191 | 03/01/2018 | 880,41 |
| FCJ8840 | E 43 259742 | 74550 | 13/01/2018 | 130,16 |
| FCM0320 | E 43 257988 | 74550 | 11/01/2018 | 130,16 |
| FCQ1218 | E 43 258079 | 60503 | 11/01/2018 | 293,47 |
| FCZ4597 | E 43 259885 | 60503 | 13/01/2018 | 293,47 |
| FDE3576 | E 43 259572 | 60503 | 13/01/2018 | 293,47 |
| FDG1059 | C 00 677634 | 55500 | 02/01/2018 | 130,16 |
| FDH3868 | E 43 259476 | 60503 | 13/01/2018 | 293,47 |
| FDH4684 | E 43 258854 | 74550 | 12/01/2018 | 130,16 |
| FDH4684 | E 43 258211 | 74550 | 12/01/2018 | 130,16 |
| FDM1292 | C 00 677750 | 55500 | 05/01/2018 | 130,16 |
| FDO5374 | C 00 677738 | 55500 | 05/01/2018 | 130,16 |
| FDS2610 | C 00 677569 | 55500 | 05/01/2018 | 130,16 |
| FDS7201 | C 00 695413 | 73662 | 03/01/2018 | 130,16 |
| FDV8577 | E 43 258897 | 60503 | 12/01/2018 | 293,47 |
| FED4809 | C 00 677565 | 59670 | 05/01/2018 | 1.467,35 |
| FEH5878 | E 43 258283 | 60503 | 11/01/2018 | 293,47 |
| FEL8857 | E 43 258547 | 60503 | 12/01/2018 | 293,47 |
| FEP0398 | E 43 259592 | 60503 | 13/01/2018 | 293,47 |
| FEP1597 | E 43 257272 | 60503 | 10/01/2018 | 293,47 |
| FER2526 | E 43 259248 | 74550 | 13/01/2018 | 130,16 |
| FEV3345 | E 43 259525 | 60503 | 13/01/2018 | 293,47 |
| FEW3301 | C 00 679750 | 55500 | 02/01/2018 | 130,16 |

| | | | | |
|---|---|---|---|---|
| ETP8867 | E 43 258461 | 74550 | 12/01/2018 | 130,16 |
| ETW3677 | E 43 258675 | 74550 | 12/01/2018 | 130,16 |
| EUB3615 | E 43 257329 | 74550 | 11/01/2018 | 130,16 |
| EUC4126 | C 00 642232 | 60501 | 04/01/2018 | 293,47 |
| EUD2801 | E 43 257771 | 74550 | 11/01/2018 | 130,16 |
| EUD4274 | E 43 258466 | 60503 | 12/01/2018 | 293,47 |
| EUE4303 | E 43 258135 | 60503 | 11/01/2018 | 293,47 |
| EUG0845 | C 00 677729 | 55500 | 05/01/2018 | 130,16 |
| EUG2893 | C 00 698768 | 51851 | 01/01/2018 | 195,23 |
| EUG7028 | E 43 257889 | 74550 | 11/01/2018 | 130,16 |
| EUH2154 | E 43 257831 | 74550 | 11/01/2018 | 130,16 |
| EUJ6151 | E 43 258501 | 60503 | 12/01/2018 | 293,47 |
| EUM2140 | C 00 677862 | 55680 | 05/01/2018 | 195,23 |
| EUN9728 | E 43 259118 | 74550 | 13/01/2018 | 130,16 |
| EUQ6337 | E 43 257777 | 74630 | 11/01/2018 | 195,23 |
| EUQ9435 | E 43 259681 | 74550 | 13/01/2018 | 130,16 |
| EUT0527 | E 43 259576 | 74550 | 13/01/2018 | 130,16 |
| EUT4131 | E 43 258701 | 74550 | 12/01/2018 | 130,16 |
| EUV0318 | E 43 258465 | 60503 | 12/01/2018 | 293,47 |
| EUZ4999 | E 43 259215 | 74550 | 13/01/2018 | 130,16 |
| EVB5901 | E 43 258642 | 74550 | 12/01/2018 | 130,16 |
| EVD7023 | E 43 254700 | 60503 | 08/01/2018 | 293,47 |
| EVG2589 | C 00 676376 | 60501 | 03/01/2018 | 293,47 |
| EVK1976 | E 43 259890 | 60503 | 13/01/2018 | 293,47 |
| EVM1388 | E 43 258499 | 60503 | 12/01/2018 | 293,47 |
| EVV7383 | E 43 259736 | 74550 | 13/01/2018 | 130,16 |
| EWH6424 | C 00 642235 | 60501 | 05/01/2018 | 293,47 |
| EWL4587 | E 43 259632 | 74550 | 13/01/2018 | 130,16 |
| EWP9853 | C 00 695445 | 55500 | 05/01/2018 | 130,16 |
| EWR2395 | E 43 257308 | 74550 | 10/01/2018 | 130,16 |
| EWT2709 | E 43 257429 | 60503 | 11/01/2018 | 293,47 |
| EWX3541 | C 00 677633 | 55500 | 02/01/2018 | 130,16 |
| EWX6759 | E 43 258662 | 74550 | 12/01/2018 | 130,16 |
| EWX8848 | E 43 259407 | 60503 | 13/01/2018 | 293,47 |
| EXA9366 | E 43 257763 | 74550 | 11/01/2018 | 130,16 |
| EXD7224 | E 43 257290 | 74630 | 10/01/2018 | 195,23 |
| EXH9557 | E 43 257838 | 74550 | 11/01/2018 | 130,16 |
| EXK2221 | E 43 258981 | 74550 | 12/01/2018 | 130,16 |
| EXM5363 | E 43 259231 | 74550 | 13/01/2018 | 130,16 |
| EXS6406 | E 43 252998 | 60503 | 06/01/2018 | 293,47 |
| EXX3182 | C 00 676862 | 55500 | 05/01/2018 | 130,16 |
| EYB3125 | E 43 259847 | 74550 | 13/01/2018 | 130,16 |
| EYC7649 | E 43 257989 | 74550 | 11/01/2018 | 130,16 |
| EYD7028 | E 43 258603 | 74550 | 12/01/2018 | 130,16 |
| EYD9471 | E 43 258056 | 60503 | 10/01/2018 | 293,47 |
| EYF5316 | E 43 259239 | 74550 | 13/01/2018 | 130,16 |
| EYI3968 | C 00 677567 | 59670 | 05/01/2018 | 1.467,35 |
| EYJ0205 | E 43 257463 | 74550 | 11/01/2018 | 130,16 |
| EYJ2682 | E 43 258256 | 74550 | 12/01/2018 | 130,16 |
| EYJ4256 | E 43 257588 | 74550 | 11/01/2018 | 130,16 |
| EYJ6810 | E 43 258941 | 60503 | 12/01/2018 | 293,47 |
| EYO2558 | E 43 258034 | 60503 | 10/01/2018 | 293,47 |
| EYY4769 | E 43 259128 | 74550 | 13/01/2018 | 130,16 |
| EZA8322 | E 43 258260 | 60503 | 11/01/2018 | 293,47 |
| EZB2441 | E 43 253393 | 60503 | 06/01/2018 | 293,47 |
| EZG2107 | C 00 638182 | 55412 | 04/01/2018 | 195,23 |
| EZI5617 | E 43 257374 | 74550 | 11/01/2018 | 130,16 |
| EZK7294 | C 00 481119 | 65300 | 01/01/2018 | 195,23 |
| EZM5726 | E 43 258702 | 74550 | 12/01/2018 | 130,16 |
| EZO2380 | E 43 258924 | 74630 | 12/01/2018 | 195,23 |
| EZO8765 | E 43 260535 | 74550 | 13/01/2018 | 130,16 |
| EZU1874 | C 00 644748 | 76331 | 03/01/2018 | 293,47 |
| EZU5168 | E 43 257283 | 56732 | 10/01/2018 | 130,16 |
| FAA5221 | E 43 259012 | 74550 | 12/01/2018 | 130,16 |
| FAB1549 | E 43 257861 | 74550 | 11/01/2018 | 130,16 |
| FAC2718 | E 43 259053 | 60503 | 12/01/2018 | 293,47 |
| FAC8974 | E 43 259044 | 60503 | 12/01/2018 | 293,47 |
| FAF3460 | E 43 258700 | 74630 | 12/01/2018 | 195,23 |
| FAJ3039 | E 43 258155 | 60503 | 11/01/2018 | 293,47 |
| FAK5034 | E 43 260231 | 74550 | 14/01/2018 | 130,16 |
| FAN4971 | C 00 644740 | 76332 | 01/01/2018 | 293,47 |
| FAN9629 | E 43 257571 | 60503 | 11/01/2018 | 293,47 |
| FAO3351 | E 43 258920 | 60503 | 12/01/2018 | 293,47 |
| FAP0237 | C

| | | | | |
|---|---|---|---|---|
| FEY7047 | E 43 258881 | 74550 | 12/01/2018 | 130,16 |
| FFE6168 | E 43 261680 | 74630 | 14/01/2018 | 195,23 |
| FFI8023 | E 43 259039 | 60503 | 12/01/2018 | 293,47 |
| FFK9170 | E 43 261824 | 60503 | 14/01/2018 | 293,47 |
| FFM1973 | C 00 680706 | 55500 | 03/01/2018 | 130,16 |
| FFN9661 | E 43 257414 | 60503 | 11/01/2018 | 293,47 |
| FFP0938 | C 00 595862 | 76332 | 04/01/2018 | 293,47 |
| FFP2287 | E 43 258106 | 60503 | 11/01/2018 | 293,47 |
| FFP2485 | E 43 259834 | 74550 | 13/01/2018 | 130,16 |
| FFP3450 | E 43 258982 | 60503 | 12/01/2018 | 293,47 |
| FFS9858 | E 43 257952 | 74630 | 11/01/2018 | 195,23 |
| FFX2588 | E 43 257273 | 60503 | 10/01/2018 | 293,47 |
| FGC1518 | E 43 258922 | 60503 | 12/01/2018 | 293,47 |
| FGD2919 | E 43 259870 | 60503 | 13/01/2018 | 293,47 |
| FGE7545 | C 00 679762 | 55413 | 04/01/2018 | 195,23 |
| FGH4997 | E 43 258855 | 74550 | 12/01/2018 | 130,16 |
| FGR5831 | E 43 258146 | 60503 | 11/01/2018 | 293,47 |
| FGR6110 | C 00 677553 | 51851 | 03/01/2018 | 195,23 |
| FGR7453 | E 43 258751 | 60503 | 12/01/2018 | 293,47 |
| FGR7903 | E 43 258038 | 60503 | 10/01/2018 | 293,47 |
| FGR9724 | E 43 258882 | 60503 | 12/01/2018 | 293,47 |
| FGV8337 | C 00 680719 | 73662 | 05/01/2018 | 130,16 |
| FHF7480 | E 43 259372 | 74550 | 13/01/2018 | 130,16 |
| FHG4396 | E 43 259715 | 74550 | 13/01/2018 | 130,16 |
| FHG5469 | C 00 638178 | 55680 | 02/01/2018 | 195,23 |
| FHO7885 | E 43 258869 | 74550 | 12/01/2018 | 130,16 |
| FHX2057 | C 00 644747 | 60501 | 03/01/2018 | 293,47 |
| FHZ3791 | E 43 258671 | 74550 | 11/01/2018 | 130,16 |
| FIC6132 | E 43 258952 | 74550 | 12/01/2018 | 130,16 |
| FIL0622 | E 43 259710 | 74550 | 13/01/2018 | 130,16 |
| FIM1158 | E 43 259560 | 74550 | 13/01/2018 | 130,16 |
| FIN3376 | E 43 258524 | 74550 | 12/01/2018 | 130,16 |
| FIS3582 | E 43 259245 | 74550 | 13/01/2018 | 130,16 |
| FIZ1075 | E 43 257342 | 74550 | 11/01/2018 | 130,16 |
| FJE9748 | E 43 258510 | 60503 | 12/01/2018 | 293,47 |
| FJG7296 | C 00 677855 | 55500 | 05/01/2018 | 130,16 |
| FJJ4109 | E 43 259828 | 60503 | 13/01/2018 | 293,47 |
| FJR5080 | E 43 257615 | 74630 | 11/01/2018 | 195,23 |
| FJS1144 | E 43 258416 | 74550 | 12/01/2018 | 130,16 |
| FJS6778 | E 43 259518 | 60503 | 13/01/2018 | 293,47 |
| FJW2470 | E 43 257892 | 74550 | 11/01/2018 | 130,16 |
| FJZ1103 | C 00 695448 | 55500 | 05/01/2018 | 130,16 |
| FKE3299 | E 43 257392 | 74550 | 11/01/2018 | 130,16 |
| FKG0239 | C 00 481118 | 70301 | 01/01/2018 | 293,47 |
| FKO3457 | E 43 257935 | 74550 | 11/01/2018 | 130,16 |
| FKP8779 | C 00 677840 | 55500 | 04/01/2018 | 130,16 |
| FKU8325 | E 43 258442 | 60503 | 12/01/2018 | 293,47 |
| FKW6774 | C 00 676859 | 55500 | 05/01/2018 | 130,16 |
| FKZ0825 | E 43 257840 | 74550 | 11/01/2018 | 130,16 |
| FLB7888 | E 43 257813 | 74550 | 11/01/2018 | 130,16 |
| FLI1819 | E 43 257834 | 74630 | 11/01/2018 | 195,23 |
| FLM5405 | E 43 258231 | 74550 | 12/01/2018 | 130,16 |
| FLQ8556 | C 00 680715 | 55500 | 05/01/2018 | 130,16 |
| FLR7223 | E 43 258741 | 60503 | 12/01/2018 | 293,47 |
| FLS8054 | E 43 259335 | 60503 | 12/01/2018 | 293,47 |
| FMA8514 | E 43 259255 | 74550 | 13/01/2018 | 130,16 |
| FMC9400 | E 43 259321 | 74550 | 13/01/2018 | 130,16 |
| FMF1890 | C 00 642233 | 55500 | 04/01/2018 | 130,16 |
| FMF3898 | E 43 259708 | 74550 | 13/01/2018 | 130,16 |
| FMF5758 | E 43 259320 | 74550 | 13/01/2018 | 130,16 |
| FMJ8782 | E 43 259127 | 74550 | 13/01/2018 | 130,16 |
| FMK4980 | C 00 640825 | 55411 | 04/01/2018 | 195,23 |
| FMP7868 | E 43 258975 | 74550 | 12/01/2018 | 130,16 |
| FMU0163 | C 00 642754 | 55500 | 04/01/2018 | 130,16 |
| FMU4000 | E 43 257345 | 74550 | 11/01/2018 | 130,16 |
| FMV8664 | E 43 258713 | 74550 | 12/01/2018 | 130,16 |
| FMW2470 | C 00 698771 | 51851 | 01/01/2018 | 195,23 |
| FMY6449 | E 43 257618 | 74550 | 11/01/2018 | 130,16 |
| FMZ0455 | E 43 260028 | 74550 | 13/01/2018 | 130,16 |
| FNC4660 | E 43 258692 | 60503 | 12/01/2018 | 293,47 |
| FND0747 | E 43 258460 | 60503 | 12/01/2018 | 293,47 |
| FNH1995 | E 43 257865 | 74550 | 11/01/2018 | 130,16 |
| FNI0758 | E 43 257309 | 74630 | 11/01/2018 | 195,23 |
| FNO6733 | E 43 258476 | 60503 | 12/01/2018 | 293,47 |
| FNR0113 | E 43 257260 | 60503 | 10/01/2018 | 293,47 |
| FNT1527 | E 43 259876 | 60503 | 13/01/2018 | 293,47 |
| FNU2299 | E 43 258770 | 60503 | 12/01/2018 | 293,47 |
| FNV9683 | E 43 257767 | 60503 | 11/01/2018 | 293,47 |
| FNX6948 | E 43 259970 | 74550 | 13/01/2018 | 130,16 |
| FOB8786 | E 43 259565 | 60503 | 13/01/2018 | 293,47 |
| FOF0415 | C 00 644790 | 55680 | 03/01/2018 | 195,23 |
| FOF1896 | E 43 259623 | 74550 | 13/01/2018 | 130,16 |
| FOF2659 | E 43 258699 | 74550 | 12/01/2018 | 130,16 |
| FOH1772 | C 00 677705 | 55500 | 03/01/2018 | 130,16 |
| FOP0833 | E 43 257300 | 74550 | 10/01/2018 | 130,16 |
| FOQ9879 | E 43 258859 | 74550 | 12/01/2018 | 130,16 |
| FOS2811 | E 43 259776 | 74550 | 13/01/2018 | 130,16 |
| FOV0118 | E 43 259975 | 74550 | 13/01/2018 | 130,16 |
| FOZ9053 | E 43 258201 | 60503 | 11/01/2018 | 293,47 |
| FPF0838 | E 43 259444 | 74550 | 13/01/2018 | 130,16 |
| FPH9530 | C 00 677643 | 55680 | 03/01/2018 | 195,23 |
| FPJ1425 | E 43 261936 | 60503 | 14/01/2018 | 293,47 |
| FPK8112 | E 43 257264 | 60503 | 10/01/2018 | 293,47 |
| FPN5290 | E 43 258334 | 74550 | 12/01/2018 | 130,16 |
| FPO9311 | C 00 595868 | 51851 | 05/01/2018 | 195,23 |
| FPT5749 | E 43 261739 | 74550 | 14/01/2018 | 130,16 |
| FQA9511 | E 43 259871 | 60503 | 13/01/2018 | 293,47 |
| FQH7281 | E 43 258353 | 60503 | 12/01/2018 | 293,47 |
| FQQ4759 | E 43 261689 | 74550 | 14/01/2018 | 130,16 |
| FQT9316 | E 43 258705 | 74550 | 12/01/2018 | 130,16 |
| FQX6333 | E 43 259716 | 60503 | 13/01/2018 | 293,47 |
| FQX8445 | E 43 258936 | 74550 | 12/01/2018 | 130,16 |
| FRD2625 | C 00 680717 | 55500 | 05/01/2018 | 130,16 |
| FRF5213 | E 43 259606 | 60503 | 13/01/2018 | 293,47 |
| FRG8109 | E 43 258325 | 74550 | 12/01/2018 | 130,16 |
| FRK3506 | E 43 260643 | 74550 | 13/01/2018 | 130,16 |
| FRL0873 | E 43 257736 | 60503 | 11/01/2018 | 293,47 |
| FRQ0219 | E 43 259760 | 60503 | 13/01/2018 | 293,47 |
| FRR0838 | C 00 598104 | 59670 | 02/01/2018 | 1.467,35 |
| FRV8170 | E 43 258254 | 74550 | 12/01/2018 | 130,16 |
| FRW2245 | E 43 259386 | 60503 | 13/01/2018 | 293,47 |
| FRY2680 | E 43 257694 | 60503 | 11/01/2018 | 293,47 |
| FSA5925 | E 43 258724 | 60503 | 12/01/2018 | 293,47 |
| FSD0077 | E 43 258755 | 74550 | 12/01/2018 | 130,16 |
| FSF8769 | C 00 677839 | 55680 | 04/01/2018 | 195,23 |
| FSI5386 | E 43 258348 | 74550 | 12/01/2018 | 130,16 |
| FSJ0022 | E 43 259140 | 74550 | 13/01/2018 | 130,16 |
| FSL0526 | E 43 258326 | 74550 | 12/01/2018 | 130,16 |

| | | | | |
|---|---|---|---|---|
| FFB1567 | C 00 514767 | 73662 | 05/01/2018 | 130,16 |
| FFE8068 | E 43 259916 | 60503 | 13/01/2018 | 293,47 |
| FFJ3014 | E 43 258776 | 74550 | 12/01/2018 | 130,16 |
| FFL2678 | E 43 259120 | 74550 | 13/01/2018 | 130,16 |
| FFM1973 | C 00 680712 | 55500 | 05/01/2018 | 130,16 |
| FFP0378 | E 43 259774 | 74550 | 13/01/2018 | 130,16 |
| FFP1138 | C 00 562072 | 55500 | 02/01/2018 | 130,16 |
| FFP2295 | E 43 259201 | 60503 | 12/01/2018 | 293,47 |
| FFP2840 | E 43 259818 | 60503 | 13/01/2018 | 293,47 |
| FFS2427 | E 43 259080 | 74550 | 12/01/2018 | 130,16 |
| FFT7849 | E 43 257544 | 60503 | 11/01/2018 | 293,47 |
| FGB8705 | E 43 258949 | 74550 | 12/01/2018 | 130,16 |
| FGD2320 | E 43 252862 | 74550 | 06/01/2018 | 130,16 |
| FGE2313 | E 43 258598 | 74550 | 12/01/2018 | 130,16 |
| FGH4719 | E 43 259563 | 74550 | 13/01/2018 | 130,16 |
| FGI0256 | E 43 258383 | 60503 | 12/01/2018 | 293,47 |
| FGR6074 | E 43 258509 | 74630 | 12/01/2018 | 195,23 |
| FGR6878 | E 43 258167 | 74550 | 11/01/2018 | 130,16 |
| FGR7565 | E 43 258584 | 74550 | 12/01/2018 | 130,16 |
| FGR7934 | E 43 259566 | 60503 | 13/01/2018 | 293,47 |
| FGT8181 | E 43 258111 | 74550 | 11/01/2018 | 130,16 |
| FGY3797 | E 43 259900 | 60503 | 13/01/2018 | 293,47 |
| FHF7480 | E 43 257750 | 60503 | 11/01/2018 | 293,47 |
| FHG4490 | E 43 259259 | 74550 | 13/01/2018 | 130,16 |
| FHI8237 | E 43 259273 | 56732 | 13/01/2018 | 130,16 |
| FHQ5408 | E 43 257760 | 60503 | 11/01/2018 | 293,47 |
| FHZ0278 | C 00 677559 | 60501 | 03/01/2018 | 293,47 |
| FIA6449 | E 43 259414 | 74550 | 13/01/2018 | 130,16 |
| FIC9126 | E 43 257928 | 60503 | 11/01/2018 | 293,47 |
| FIL4079 | E 43 259772 | 74550 | 13/01/2018 | 130,16 |
| FIN0716 | C 00 677631 | 55500 | 02/01/2018 | 130,16 |
| FIS1193 | E 43 257781 | 74550 | 11/01/2018 | 130,16 |
| FIX4727 | E 43 258125 | 74550 | 11/01/2018 | 130,16 |
| FJA7060 | E 43 258108 | 60503 | 11/01/2018 | 293,47 |
| FJG6432 | E 43 258479 | 60503 | 12/01/2018 | 293,47 |
| FJJ4104 | E 43 258408 | 74550 | 12/01/2018 | 130,16 |
| FJM9594 | E 43 257730 | 60503 | 11/01/2018 | 293,47 |
| FJR9925 | C 00 644746 | 55500 | 03/01/2018 | 130,16 |
| FJS4793 | E 43 259029 | 60503 | 12/01/2018 | 293,47 |
| FJU2086 | E 43 258207 | 56732 | 11/01/2018 | 130,16 |
| FJY5417 | C 00 676857 | 55500 | 05/01/2018 | 130,16 |
| FJZ3146 | C 00 680982 | 55500 | 05/01/2018 | 130,16 |
| FKE8725 | E 43 258742 | 74550 | 12/01/2018 | 130,16 |
| FKG4525 | E 43 259458 | 74550 | 13/01/2018 | 130,16 |
| FKO6502 | C 00 677831 | 55920 | 03/01/2018 | 130,16 |
| FKU8202 | E 43 258835 | 74550 | 12/01/2018 | 130,16 |
| FKU9955 | E 43 258458 | 56732 | 12/01/2018 | 130,16 |
| FKZ0804 | E 43 257382 | 74550 | 11/01/2018 | 130,16 |
| FKZ2487 | E 43 259144 | 74550 | 13/01/2018 | 130,16 |
| FLG5620 | E 43 258209 | 74550 | 12/01/2018 | 130,16 |
| FLM0356 | C 00 642751 | 55500 | 04/01/2018 | 130,16 |
| FLN7774 | E 43 257871 | 74630 | 11/01/2018 | 195,23 |
| FLR3933 | E 43 259531 | 60503 | 13/01/2018 | 293,47 |
| FLS6809 | E 43 257727 | 60503 | 11/01/2018 | 293,47 |
| FLU3694 | C 00 647187 | 55500 | 05/01/2018 | 130,16 |
| FMB0157 | E 43 258285 | 60503 | 11/01/2018 | 293,47 |
| FMD7767 | E 43 258968 | 60503 | 12/01/2018 | 293,47 |
| FMF3394 | E 43 257744 | 60503 | 11/01/2018 | 293,47 |
| FMF5218 | C 00 677554 | 55500 | 03/01/2018 | 130,16 |
| FMF6359 | E 43 257939 | 74630 | 11/01/2018 | 195,23 |
| FMK3979 | E 43 259752 | 74550 | 13/01/2018 | 130,16 |
| FMM9037 | E 43 257470 | 74550 | 11/01/2018 | 130,16 |
| FMS1141 | C 00 698763 | 76332 | 01/01/2018 | 293,47 |
| FMU1663 | E 43 259042 | 74550 | 12/01/2018 | 130,16 |
| FMV4153 | E 43 257613 | 74550 | 11/01/2018 | 130,16 |
| FMV9290 | E 43 257475 | 74550 | 11/01/2018 | 130,16 |
| FMW2470 | C 00 698772 | 76332 | 01/01/2018 | 293,47 |
| FMY7206 | E 43 259724 | 60503 | 13/01/2018 | 293,47 |
| FMZ2295 | E 43 258455 | 74550 | 12/01/2018 | 130,16 |
| FNC5201 | C 00 677572 | 55500 | 05/01/2018 | 130,16 |
| FND9466 | C 00 562070 | 53800 | 02/01/2018 | 130,16 |
| FNH6583 | C 00 642776 | 55500 | 04/01/2018 | 130,16 |
| FNL8264 | E 43 257369 | 74550 | 11/01/2018 | 130,16 |
| FNO6757 | C 00 677830 | 55500 | 03/01/2018 | 130,16 |
| FNS4030 | E 43 257938 | 74630 | 11/01/2018 | 195,23 |
| FNT8960 | E 43 261695 | 74550 | 14/01/2018 | 130,16 |
| FNV4263 | E 43 258893 | 60503 | 12/01/2018 | 293,47 |
| FNW0509 | E 43 259025 | 60503 | 12/01/2018 | 293,47 |
| FOB1553 | E 43 258384 | 74550 | 12/01/2018 | 130,16 |
| FOE4899 | C 00 620874 | 72340 | 02/01/2018 | 130,16 |
| FOF1399 | E 43 259671 | 74550 | 13/01/2018 | 130,16 |
| FOF2161 | E 43 259314 | 74550 | 13/01/2018 | 130,16 |
| FOF2659 | E 43 257626 | 74550 | 11/01/2018 | 130,16 |
| FOM1222 | E 43 257880 | 60503 | 11/01/2018 | 293,47 |
| FOQ4818 | E 43 259857 | 74550 | 13/01/2018 | 130,16 |
| FOS0056 | E 43 259711 | 74550 | 13/01/2018 | 130,16 |
| FOU7399 | C 00 677642 | 55500 | 03/01/2018 | 130,16 |
| FOY7265 | E 43 257668 | 60503 | 11/01/2018 | 293,47 |
| FPA4457 | E 43 261729 | 74550 | 14/01/2018 | 130,16 |
| FPF3655 | E 43 261820 | 74550 | 14/01/2018 | 130,16 |
| FPI6659 | E 43 257882 | 74550 | 11/01/2018 | 130,16 |
| FPJ3807 | E 43 259454 | 74550 | 13/01/2018 | 130,16 |
| FPM8926 | E 43 257815 | 74550 | 11/01/2018 | 130,16 |
| FPO4076 | E 43 258932 | 60503 | 12/01/2018 | 293,47 |
| FPS1264 | E 43 261811 | 74550 | 14/01/2018 | 130,16 |
| FPW9089 | E 43 258890 | 60503 | 12/01/2018 | 293,47 |
| FQF7666 | E 43 257876 | 60503 | 11/01/2018 | 293,47 |
| FQJ7443 | C 00 698788 | 76332 | 05/01/2018 | 293,47 |
| FQS9807 | E 43 259165 | 74630 | 13/01/2018 | 195,23 |
| FQW3512 | E 43 259628 | 60503 | 13/01/2018 | 293,47 |
| FQX8106 | C 00 677835 | 55500 | 03/01/2018 | 130,16 |
| FQY6599 | C 00 654031 | 55500 | 05/01/2018 | 130,16 |
| FRE4877 | C 00 677844 | 55500 | 04/01/2018 | 130,16 |
| FRG3755 | C 00 595863 | 76332 | 04/01/2018 | 293,47 |
| FRH7405 | C 00 643970 | 54521 | 02/01/2018 | 195,23 |
| FRK8578 | E 43 259593 | 74550 | 13/01/2018 | 130,16 |
| FRP1992 | C 00 598461 | 51851 | 02/01/2018 | 195,23 |
| FRQ1909 | E 43 259597 | 60503 | 13/01/2018 | 293,47 |
| FRT2246 | E 43 258264 | 60503 | 11/01/2018 | 293,47 |
| FRV8917 | E 43 259343 | 60503 | 13/01/2018 | 293,47 |
| FRW6233 | C 00 677875 | 56225 | 05/01/2018 | 88,38 |
| FRZ3827 | E 43 258263 | 74550 | 12/01/2018 | 130,16 |
| FSB7130 | E 43 259410 | 60503 | 13/01/2018 | 293,47 |
| FSE5426 | E 43 258324 | 60503 | 12/01/2018 | 293,47 |
| FSF8769 | C 00 677849 | 55500 | 04/01/2018 | 130,16 |
| FSI8118 | E 43 259168 | 74550 | 13/01/2018 | 130,16 |
| FSJ6393 | E 43 257714 | 60503 | 11/01/2018 | 293,47 |
| FSM3391 | E 43 257461 | 74550 | 11/01/2018 | 130,16 |

| | | | | |
|---|---|---|---|---|
| FSN0433 | E 43 258385 | 74550 | 12/01/2018 | 130,16 |
| FSP1035 | E 43 261922 | 74630 | 14/01/2018 | 195,23 |
| FST3051 | E 43 258599 | 74550 | 12/01/2018 | 130,16 |
| FSU8512 | E 43 258521 | 60503 | 12/01/2018 | 293,47 |
| FSY8778 | E 43 259217 | 74550 | 13/01/2018 | 130,16 |
| FTA8292 | C 00 639271 | 76332 | 03/01/2018 | 293,47 |
| FTB1623 | E 43 257734 | 60503 | 11/01/2018 | 293,47 |
| FTJ6376 | C 00 677850 | 55500 | 04/01/2018 | 130,16 |
| FTL2107 | E 43 259552 | 74550 | 13/01/2018 | 130,16 |
| FTQ5151 | C 00 677117 | 55500 | 04/01/2018 | 130,16 |
| FTT4545 | E 43 258875 | 56732 | 12/01/2018 | 130,16 |
| FTW1050 | E 43 257270 | 60503 | 10/01/2018 | 293,47 |
| FTY2640 | E 43 257761 | 74550 | 11/01/2018 | 130,16 |
| FUB9631 | C 00 677644 | 55680 | 03/01/2018 | 195,23 |
| FUF6679 | E 43 259664 | 74550 | 13/01/2018 | 130,16 |
| FUK9675 | E 43 258803 | 74550 | 12/01/2018 | 130,16 |
| FUO3943 | E 43 259244 | 74550 | 13/01/2018 | 130,16 |
| FUT0236 | C 00 677837 | 55500 | 03/01/2018 | 130,16 |
| FUX0763 | E 43 259477 | 60503 | 13/01/2018 | 293,47 |
| FVB7172 | E 43 259061 | 74550 | 13/01/2018 | 130,16 |
| FVG6414 | C 00 677727 | 55500 | 05/01/2018 | 130,16 |
| FVI9490 | E 43 258904 | 60503 | 12/01/2018 | 293,47 |
| FVL3886 | E 43 261874 | 74550 | 14/01/2018 | 130,16 |
| FVP4021 | E 43 257977 | 74550 | 11/01/2018 | 130,16 |
| FVU1790 | C 00 644743 | 76331 | 03/01/2018 | 293,47 |
| FVY3287 | C 00 562071 | 55500 | 02/01/2018 | 130,16 |
| FVZ7969 | E 43 258762 | 60503 | 12/01/2018 | 293,47 |
| FWC4710 | E 43 259873 | 60503 | 13/01/2018 | 293,47 |
| FWE1068 | E 43 259051 | 60503 | 12/01/2018 | 293,47 |
| FWP3230 | E 43 257722 | 60503 | 11/01/2018 | 293,47 |
| FWT7497 | E 43 259102 | 74550 | 13/01/2018 | 130,16 |
| FWX1931 | C 00 677745 | 55500 | 05/01/2018 | 130,16 |
| FWZ1585 | C 00 698560 | 76332 | 01/01/2018 | 293,47 |
| FXH2304 | E 43 259160 | 74710 | 13/01/2018 | 880,41 |
| FXI4220 | E 43 257973 | 60503 | 11/01/2018 | 293,47 |
| FXO1045 | E 43 258934 | 60503 | 12/01/2018 | 293,47 |
| FXS6855 | C 00 680720 | 73662 | 05/01/2018 | 130,16 |
| FXT5279 | E 43 257836 | 74550 | 11/01/2018 | 130,16 |
| FXX6119 | E 43 257648 | 74550 | 11/01/2018 | 130,16 |
| FYE9435 | C 00 631971 | 55500 | 02/01/2018 | 130,16 |
| FYG0125 | E 43 257785 | 74550 | 11/01/2018 | 130,16 |
| FYJ0089 | E 43 259097 | 74630 | 13/01/2018 | 195,23 |
| FYJ9283 | C 00 642780 | 55500 | 04/01/2018 | 130,16 |
| FYK4734 | C 00 677709 | 54522 | 03/01/2018 | 195,23 |
| FYR6243 | E 43 258239 | 74550 | 12/01/2018 | 130,16 |
| FZB1800 | E 43 258328 | 74550 | 12/01/2018 | 130,16 |
| FZK2884 | C 00 677571 | 55500 | 05/01/2018 | 130,16 |
| FZQ6714 | E 43 258553 | 74550 | 12/01/2018 | 130,16 |
| FZW0380 | E 43 257729 | 60503 | 11/01/2018 | 293,47 |
| FZY3402 | E 43 259578 | 60503 | 13/01/2018 | 293,47 |
| GAF7793 | E 43 259673 | 74550 | 13/01/2018 | 130,16 |
| GAJ1212 | C 00 677832 | 55500 | 03/01/2018 | 130,16 |
| GAT7550 | E 43 258067 | 74550 | 11/01/2018 | 130,16 |
| GAV3594 | E 43 261840 | 74550 | 14/01/2018 | 130,16 |
| GBL7607 | E 43 259781 | 74630 | 13/01/2018 | 195,23 |
| GBR0048 | E 43 258575 | 60503 | 12/01/2018 | 293,47 |
| GBW0022 | C 00 640821 | 55500 | 02/01/2018 | 130,16 |
| GCC9197 | E 43 257657 | 74550 | 11/01/2018 | 130,16 |
| GCG2085 | E 43 260253 | 74550 | 14/01/2018 | 130,16 |
| GCI4771 | C 00 677854 | 55500 | 05/01/2018 | 130,16 |
| GCL2788 | E 43 258596 | 74550 | 12/01/2018 | 130,16 |
| GCN6554 | E 43 257347 | 74550 | 10/01/2018 | 130,16 |
| GCR2583 | E 43 258240 | 74550 | 12/01/2018 | 130,16 |
| GCT7901 | E 43 259175 | 74550 | 13/01/2018 | 130,16 |
| GCW3809 | E 43 258887 | 60503 | 12/01/2018 | 293,47 |
| GDF9550 | C 00 638455 | 54600 | 03/01/2018 | 130,16 |
| GDS2203 | E 43 258767 | 60503 | 12/01/2018 | 293,47 |
| GEB4178 | C 00 677747 | 55500 | 05/01/2018 | 130,16 |
| GEM1537 | E 43 259396 | 60503 | 13/01/2018 | 293,47 |
| GEU8727 | E 43 259515 | 60503 | 13/01/2018 | 293,47 |
| GEV6900 | E 43 257624 | 60503 | 11/01/2018 | 293,47 |
| GFA3470 | E 43 258314 | 74550 | 12/01/2018 | 130,16 |
| GFL1465 | E 43 259598 | 74550 | 13/01/2018 | 130,16 |
| GFY4055 | E 43 257822 | 74550 | 11/01/2018 | 130,16 |
| GGQ6829 | E 43 259617 | 60503 | 13/01/2018 | 293,47 |
| GGR7077 | C 00 698787 | 76332 | 05/01/2018 | 293,47 |
| GGY3814 | E 43 257352 | 74550 | 11/01/2018 | 130,16 |
| GHJ2599 | E 43 259697 | 74550 | 13/01/2018 | 130,16 |
| GHM5714 | E 43 258857 | 74550 | 12/01/2018 | 130,16 |
| GHP9985 | E 43 257943 | 74550 | 11/01/2018 | 130,16 |
| GIH8797 | E 43 258565 | 74630 | 12/01/2018 | 195,23 |
| GJB0970 | E 43 258337 | 74630 | 12/01/2018 | 195,23 |
| GJJ0056 | E 43 259181 | 74550 | 13/01/2018 | 130,16 |
| GJJ0982 | C 00 680981 | 55500 | 05/01/2018 | 130,16 |
| GJM9620 | C 00 695729 | 55500 | 04/01/2018 | 130,16 |
| GJP1223 | E 43 257514 | 74630 | 11/01/2018 | 195,23 |
| GKA0593 | E 43 258036 | 60503 | 10/01/2018 | 293,47 |
| GKF1222 | E 43 259445 | 74550 | 13/01/2018 | 130,16 |
| GKH8533 | E 43 259154 | 74550 | 13/01/2018 | 130,16 |
| GQJ2856 | E 43 258242 | 74550 | 12/01/2018 | 130,16 |
| GRK0819 | E 43 259557 | 74550 | 13/01/2018 | 130,16 |
| GRK0819 | E 43 259798 | 74550 | 13/01/2018 | 130,16 |
| GRR9019 | C 00 677558 | 60501 | 03/01/2018 | 293,47 |
| GUD6799 | E 43 258909 | 60503 | 12/01/2018 | 293,47 |
| GVQ1706 | C 00 677645 | 55680 | 03/01/2018 | 195,23 |
| GWX4105 | E 43 259503 | 74550 | 13/01/2018 | 130,16 |
| GYA2170 | E 43 257464 | 74550 | 11/01/2018 | 130,16 |
| GYR2606 | E 43 253649 | 74630 | 06/01/2018 | 195,23 |
| GZB1767 | E 43 259063 | 74550 | 13/01/2018 | 130,16 |
| GZD0496 | E 43 258063 | 74550 | 10/01/2018 | 130,16 |
| HAM7880 | E 43 258329 | 74550 | 12/01/2018 | 130,16 |
| HBG8042 | E 43 257513 | 74550 | 11/01/2018 | 130,16 |
| HCG2904 | E 43 259959 | 74550 | 13/01/2018 | 130,16 |
| HCY6131 | E 43 258590 | 74550 | 12/01/2018 | 130,16 |
| HDK4318 | E 43 261983 | 60503 | 14/01/2018 | 293,47 |
| HEJ6762 | E 43 259773 | 60503 | 13/01/2018 | 293,47 |
| HEO4671 | E 43 258858 | 74550 | 12/01/2018 | 130,16 |
| HFP1748 | E 43 259643 | 74630 | 13/01/2018 | 195,23 |
| HGV7145 | E 43 261711 | 74550 | 14/01/2018 | 130,16 |
| HGY3147 | E 43 260555 | 74630 | 13/01/2018 | 195,23 |
| HHM8227 | E 43 259791 | 60503 | 13/01/2018 | 293,47 |
| HIO6194 | E 43 259677 | 74550 | 13/01/2018 | 130,16 |
| HIW1080 | C 00 639270 | 76332 | 03/01/2018 | 293,47 |
| HIZ8812 | E 43 257254 | 60503 | 10/01/2018 | 293,47 |
| HJB7262 | E 43 257891 | 74550 | 11/01/2018 | 130,16 |
| HJE7076 | E 43 258010 | 60503 | 11/01/2018 | 293,47 |
| HKE7794 | C 00 631964 | 55500 | 02/01/2018 | 130,16 |
| HKH8394 | C 00 654027 | 55680 | 05/01/2018 | 195,23 |

| | | | | |
|---|---|---|---|---|
| FSN3364 | E 43 259789 | 56732 | 13/01/2018 | 130,16 |
| FST0568 | E 43 258504 | 74550 | 12/01/2018 | 130,16 |
| FSU7025 | E 43 258774 | 60503 | 12/01/2018 | 293,47 |
| FSY3149 | E 43 258579 | 56732 | 12/01/2018 | 130,16 |
| FSZ7156 | E 43 259404 | 60503 | 13/01/2018 | 293,47 |
| FTA8868 | E 43 259687 | 74550 | 13/01/2018 | 130,16 |
| FTG0795 | E 43 259530 | 60503 | 13/01/2018 | 293,47 |
| FTK9188 | E 43 258624 | 74630 | 12/01/2018 | 195,23 |
| FTM3643 | E 43 259016 | 74550 | 12/01/2018 | 130,16 |
| FTQ8162 | C 00 677737 | 55920 | 05/01/2018 | 130,16 |
| FTV9379 | E 43 261805 | 60503 | 14/01/2018 | 293,47 |
| FTY2602 | C 00 631960 | 55500 | 02/01/2018 | 130,16 |
| FUB5336 | E 43 257833 | 74550 | 11/01/2018 | 130,16 |
| FUE0044 | E 43 257877 | 60503 | 11/01/2018 | 293,47 |
| FUH6485 | E 43 257905 | 74550 | 11/01/2018 | 130,16 |
| FUL1321 | E 43 257663 | 60503 | 11/01/2018 | 293,47 |
| FUR2136 | E 43 259874 | 60503 | 13/01/2018 | 293,47 |
| FUW7718 | E 43 261827 | 74550 | 14/01/2018 | 130,16 |
| FUX4933 | C 00 679768 | 55500 | 04/01/2018 | 130,16 |
| FVF7634 | E 43 257578 | 60503 | 11/01/2018 | 293,47 |
| FVI0486 | E 43 258438 | 74550 | 12/01/2018 | 130,16 |
| FVL2874 | C 00 698780 | 76332 | 05/01/2018 | 293,47 |
| FVM6724 | C 00 677647 | 55680 | 03/01/2018 | 195,23 |
| FVR6779 | E 43 257411 | 74630 | 11/01/2018 | 195,23 |
| FVV1585 | E 43 259808 | 60503 | 13/01/2018 | 293,47 |
| FVY7118 | E 43 259501 | 74550 | 13/01/2018 | 130,16 |
| FWB0250 | E 43 259856 | 74550 | 13/01/2018 | 130,16 |
| FWD3828 | E 43 259125 | 74550 | 13/01/2018 | 130,16 |
| FWL4247 | E 43 259879 | 60503 | 13/01/2018 | 293,47 |
| FWP3911 | E 43 258304 | 74550 | 12/01/2018 | 130,16 |
| FWX0181 | E 43 260534 | 60503 | 13/01/2018 | 293,47 |
| FWZ1585 | C 00 698559 | 51851 | 01/01/2018 | 195,23 |
| FXH2304 | E 43 259997 | 74630 | 13/01/2018 | 195,23 |
| FXH2304 | E 43 258169 | 74550 | 11/01/2018 | 130,16 |
| FXL7040 | E 43 261891 | 60503 | 14/01/2018 | 293,47 |
| FXP2480 | C 00 677848 | 55680 | 04/01/2018 | 195,23 |
| FXS8145 | E 43 257978 | 74630 | 11/01/2018 | 195,23 |
| FXU2230 | E 43 257817 | 74550 | 11/01/2018 | 130,16 |
| FXX7537 | C 00 680702 | 55500 | 03/01/2018 | 130,16 |
| FYF2655 | E 43 258259 | 74550 | 12/01/2018 | 130,16 |
| FYI2727 | E 43 260557 | 60503 | 13/01/2018 | 293,47 |
| FYJ0794 | E 43 257379 | 74550 | 11/01/2018 | 130,16 |
| FYK1115 | E 43 258529 | 74550 | 12/01/2018 | 130,16 |
| FYL8736 | E 43 257751 | 60503 | 11/01/2018 | 293,47 |
| FZA3130 | C 00 677717 | 55500 | 05/01/2018 | 130,16 |
| FZI8334 | E 43 259611 | 60503 | 13/01/2018 | 293,47 |
| FZQ4877 | E 43 257529 | 60503 | 11/01/2018 | 293,47 |
| FZR0460 | E 43 259804 | 74550 | 13/01/2018 | 130,16 |
| FZX4316 | E 43 260012 | 74630 | 13/01/2018 | 195,23 |
| GAE4847 | E 43 258542 | 60503 | 12/01/2018 | 293,47 |
| GAH8867 | E 43 261828 | 74550 | 14/01/2018 | 130,16 |
| GAM7068 | E 43 257859 | 74550 | 11/01/2018 | 130,16 |
| GAV1326 | E 43 257419 | 74550 | 11/01/2018 | 130,16 |
| GBK6556 | E 43 257957 | 74550 | 11/01/2018 | 130,16 |
| GBP4270 | C 00 677852 | 55500 | 04/01/2018 | 130,16 |
| GBU8647 | E 43 257401 | 60503 | 11/01/2018 | 293,47 |
| GBZ0197 | E 43 259247 | 74550 | 13/01/2018 | 130,16 |
| GCE7249 | E 43 258775 | 74550 | 12/01/2018 | 130,16 |
| GCG9697 | E 43 259136 | 74550 | 13/01/2018 | 130,16 |
| GCI7614 | E 43 261988 | 74550 | 14/01/2018 | 130,16 |
| GCM8836 | E 43 258561 | 60503 | 12/01/2018 | 293,47 |
| GCP2665 | E 43 259194 | 74550 | 13/01/2018 | 130,16 |
| GCR7008 | C 00 680979 | 55500 | 05/01/2018 | 130,16 |
| GCU2549 | E 43 257647 | 74550 | 11/01/2018 | 130,16 |
| GCY6565 | E 43 258844 | 74550 | 12/01/2018 | 130,16 |
| GDL1964 | C 00 679774 | 55500 | 04/01/2018 | 130,16 |
| GEA7088 | E 43 257848 | 74550 | 11/01/2018 | 130,16 |
| GEE0463 | E 43 259737 | 74550 | 13/01/2018 | 130,16 |
| GET2342 | E 43 258581 | 60503 | 12/01/2018 | 293,47 |
| GEV0262 | E 43 259271 | 74550 | 13/01/2018 | 130,16 |
| GEW7689 | E 43 259659 | 74550 | 13/01/2018 | 130,16 |
| GFD7957 | C 00 680674 | 57380 | 03/01/2018 | 293,47 |
| GFU5828 | E 43 258991 | 60503 | 12/01/2018 | 293,47 |
| GGN0558 | E 43 259258 | 74550 

| | | | | | | | | | |
|---|---|---|---|---|---|---|---|---|---|
| HLM5205 | E 43 259911 | 74550 | 13/01/2018 | 130,16 | HLX5467 | C 00 698769 | 51851 | 01/01/2018 | 195,23 |
| HMI4290 | E 43 257698 | 60503 | 11/01/2018 | 293,47 | HML3535 | E 43 259156 | 74550 | 13/01/2018 | 130,16 |
| HMY1877 | E 43 256558 | 74550 | 10/01/2018 | 130,16 | HNA2259 | E 43 260179 | 74550 | 13/01/2018 | 130,16 |
| HNA8739 | E 43 259983 | 60503 | 13/01/2018 | 293,47 | HNK0002 | E 43 258972 | 60503 | 12/01/2018 | 293,47 |
| HNW2736 | E 43 258789 | 74550 | 12/01/2018 | 130,16 | HOB4786 | E 43 257268 | 60503 | 10/01/2018 | 293,47 |
| HOG5973 | E 43 257932 | 60503 | 11/01/2018 | 293,47 | HOI9127 | E 43 258397 | 74550 | 12/01/2018 | 130,16 |
| HPG1530 | E 43 257304 | 74550 | 10/01/2018 | 130,16 | HPG1530 | C 00 629626 | 55680 | 05/01/2018 | 195,23 |
| HRH1736 | E 43 259750 | 60503 | 13/01/2018 | 293,47 | HSR0101 | E 43 258563 | 60503 | 12/01/2018 | 293,47 |
| HTI8690 | C 00 642781 | 55500 | 04/01/2018 | 130,16 | HTS5500 | E 43 258607 | 74550 | 12/01/2018 | 130,16 |
| HZP0008 | E 43 258862 | 74550 | 12/01/2018 | 130,16 | IAA7362 | E 43 259376 | 74550 | 13/01/2018 | 130,16 |
| IHG7231 | E 43 259192 | 74550 | 13/01/2018 | 130,16 | IOT7291 | E 43 256956 | 60503 | 10/01/2018 | 293,47 |
| IPB4186 | E 43 258919 | 60503 | 12/01/2018 | 293,47 | IQX0770 | E 43 258274 | 74550 | 11/01/2018 | 130,16 |
| IVM2782 | E 43 259177 | 74550 | 13/01/2018 | 130,16 | IVN5553 | C 00 677731 | 55500 | 05/01/2018 | 130,16 |
| IWR9220 | E 43 258983 | 74550 | 12/01/2018 | 130,16 | JGQ5292 | E 43 253420 | 60503 | 06/01/2018 | 293,47 |
| JGS1059 | E 43 258852 | 74550 | 12/01/2018 | 130,16 | JIB1473 | E 43 258312 | 74550 | 12/01/2018 | 130,16 |
| JJD0904 | E 43 258425 | 74550 | 12/01/2018 | 130,16 | JJK1417 | E 43 258541 | 60503 | 12/01/2018 | 293,47 |
| JMD9560 | E 43 258467 | 74550 | 12/01/2018 | 130,16 | JMN2719 | C 00 642755 | 54526 | 05/01/2018 | 195,23 |
| JMT5058 | E 43 253416 | 74550 | 06/01/2018 | 130,16 | JNQ6795 | E 43 261670 | 74550 | 14/01/2018 | 130,16 |
| JOW5935 | C 00 578656 | 55413 | 05/01/2018 | 195,23 | JPA3896 | E 43 259656 | 74550 | 13/01/2018 | 130,16 |
| JPA6690 | E 43 259204 | 60503 | 13/01/2018 | 293,47 | JPE6680 | E 43 259276 | 74550 | 13/01/2018 | 130,16 |
| JPR7368 | E 43 259460 | 74550 | 13/01/2018 | 130,16 | JPU1548 | E 43 258053 | 60503 | 10/01/2018 | 293,47 |
| JPX1557 | E 43 259805 | 74550 | 13/01/2018 | 130,16 | JQH6881 | E 43 261944 | 60503 | 14/01/2018 | 293,47 |
| JQL6505 | E 43 259745 | 74550 | 13/01/2018 | 130,16 | JRD6236 | E 43 258782 | 74550 | 12/01/2018 | 130,16 |
| JSG6137 | E 43 259112 | 74630 | 13/01/2018 | 195,23 | JXU2005 | C 00 677863 | 55680 | 05/01/2018 | 195,23 |
| KBD6663 | C 00 647185 | 55680 | 05/01/2018 | 195,23 | KGC2211 | E 43 259608 | 74550 | 13/01/2018 | 130,16 |
| KHS0011 | E 43 258409 | 60503 | 12/01/2018 | 293,47 | KIA0615 | E 43 257478 | 74550 | 11/01/2018 | 130,16 |
| KIX3389 | E 43 257311 | 74550 | 11/01/2018 | 130,16 | KJH9601 | E 43 258726 | 74550 | 12/01/2018 | 130,16 |
| KLH2831 | E 43 258745 | 74550 | 12/01/2018 | 130,16 | KLS8877 | E 43 259810 | 60503 | 13/01/2018 | 293,47 |
| KMK1594 | E 43 257927 | 74630 | 11/01/2018 | 195,23 | KMP8416 | E 43 259493 | 74550 | 13/01/2018 | 130,16 |
| KPD9952 | E 43 258804 | 60503 | 12/01/2018 | 293,47 | KPK0388 | E 43 258517 | 60503 | 12/01/2018 | 293,47 |
| KRF4982 | E 43 257510 | 74550 | 11/01/2018 | 130,16 | KRN4365 | C 00 642237 | 60501 | 05/01/2018 | 293,47 |
| KRQ9586 | E 43 259654 | 74630 | 13/01/2018 | 195,23 | KVL3337 | E 43 259701 | 74550 | 13/01/2018 | 130,16 |
| KVL9691 | C 00 680718 | 55500 | 05/01/2018 | 130,16 | KXC9969 | E 43 261786 | 74550 | 14/01/2018 | 130,16 |
| KXX0517 | E 43 259305 | 74550 | 13/01/2018 | 130,16 | KZF6276 | C 00 695735 | 58431 | 04/01/2018 | 195,23 |
| KZP3004 | E 43 258116 | 74550 | 11/01/2018 | 130,16 | KZT2909 | E 43 257553 | 60503 | 11/01/2018 | 293,47 |
| LBK1395 | E 43 258033 | 60503 | 10/01/2018 | 293,47 | LBL8670 | E 43 257682 | 60503 | 11/01/2018 | 293,47 |
| LCM2883 | E 43 257728 | 60503 | 11/01/2018 | 293,47 | LCV3195 | E 43 258557 | 60503 | 12/01/2018 | 293,47 |
| LLR1590 | E 43 259706 | 74550 | 13/01/2018 | 130,16 | LMA3351 | E 43 259427 | 60503 | 13/01/2018 | 293,47 |
| LNJ6885 | E 43 259845 | 74550 | 13/01/2018 | 130,16 | LNT5565 | E 43 258516 | 74550 | 12/01/2018 | 130,16 |
| LOM2372 | C 00 642752 | 55500 | 04/01/2018 | 130,16 | LOR0423 | E 43 259532 | 60503 | 13/01/2018 | 293,47 |
| LOR3985 | E 43 260531 | 74550 | 13/01/2018 | 130,16 | LOT1841 | E 43 259341 | 60503 | 13/01/2018 | 293,47 |
| LOX5368 | E 43 258407 | 74550 | 12/01/2018 | 130,16 | LOY3866 | E 43 258112 | 74550 | 11/01/2018 | 130,16 |
| LQG5400 | E 43 260026 | 74550 | 13/01/2018 | 130,16 | LRX6324 | E 43 259816 | 60503 | 13/01/2018 | 293,47 |
| LRY0891 | E 43 261925 | 74550 | 14/01/2018 | 130,16 | LSV9877 | E 43 258720 | 60503 | 12/01/2018 | 293,47 |
| LSZ2183 | C 00 676778 | 55500 | 05/01/2018 | 130,16 | LTF7029 | E 43 258648 | 74630 | 12/01/2018 | 195,23 |
| LTG2028 | E 43 257526 | 60503 | 11/01/2018 | 293,47 | LTX6518 | E 43 258954 | 74550 | 12/01/2018 | 130,16 |
| LWX5324 | C 00 679252 | 55500 | 02/01/2018 | 130,16 | LYR3570 | E 43 259071 | 74550 | 12/01/2018 | 130,16 |
| LZA0548 | C 00 647180 | 51851 | 03/01/2018 | 195,23 | LZA0548 | C 00 647181 | 76332 | 03/01/2018 | 293,47 |
| LZV9052 | E 43 261955 | 60503 | 14/01/2018 | 293,47 | MBS4088 | E 43 259126 | 74550 | 13/01/2018 | 130,16 |
| MDG5157 | E 43 257773 | 74630 | 11/01/2018 | 195,23 | MEQ9753 | E 43 259732 | 60503 | 13/01/2018 | 293,47 |
| MHZ4920 | C 00 642234 | 55411 | 05/01/2018 | 195,23 | MIN0026 | E 43 257814 | 74550 | 11/01/2018 | 130,16 |
| MIN0026 | E 43 258526 | 74550 | 12/01/2018 | 130,16 | MJC2235 | C 00 676782 | 55500 | 05/01/2018 | 130,16 |
| MLV0047 | E 43 259400 | 60503 | 13/01/2018 | 293,47 | MMX9567 | E 43 258558 | 60503 | 12/01/2018 | 293,47 |
| MOQ8290 | C 00 696680 | 76332 | 05/01/2018 | 293,47 | MPT3576 | E 43 257683 | 60503 | 11/01/2018 | 293,47 |
| MQK7234 | E 43 258427 | 74550 | 12/01/2018 | 130,16 | MQP8723 | E 43 257712 | 60503 | 11/01/2018 | 293,47 |
| MRQ0619 | E 43 258832 | 74550 | 12/01/2018 | 130,16 | MSW2952 | E 43 257280 | 60503 | 10/01/2018 | 293,47 |
| MTD2002 | E 43 257637 | 74550 | 11/01/2018 | 130,16 | MUY0950 | E 43 257692 | 60503 | 11/01/2018 | 293,47 |
| MWC3375 | E 43 258523 | 60503 | 12/01/2018 | 293,47 | MWE4004 | C 00 695443 | 55500 | 03/01/2018 | 130,16 |
| MXS3173 | E 43 258185 | 74550 | 11/01/2018 | 130,16 | NCC4420 | E 43 257319 | 74630 | 11/01/2018 | 195,23 |
| NFL8921 | E 43 258721 | 74550 | 12/01/2018 | 130,16 | NFO0425 | E 43 257979 | 74630 | 11/01/2018 | 195,23 |
| NGT7678 | C 00 644791 | 55680 | 03/01/2018 | 195,23 | NHY4764 | C 00 677710 | 60501 | 03/01/2018 | 293,47 |
| NIP1420 | E 43 259676 | 60503 | 13/01/2018 | 293,47 | NKJ4142 | E 43 258888 | 60503 | 12/01/2018 | 293,47 |
| NKP8274 | E 43 259229 | 74550 | 13/01/2018 | 130,16 | NLR0985 | E 43 259953 | 74550 | 13/01/2018 | 130,16 |
| NLT6254 | C 00 642241 | 54521 | 05/01/2018 | 195,23 | NNV0381 | C 00 644251 | 56300 | 05/01/2018 | 130,16 |
| NPE3621 | E 43 257278 | 60503 | 10/01/2018 | 293,47 | NQJ8529 | E 43 258024 | 60503 | 10/01/2018 | 293,47 |
| NQX6250 | C 00 638180 | 55412 | 04/01/2018 | 195,23 | NRS6775 | E 43 258830 | 74550 | 12/01/2018 | 130,16 |
| NTF7630 | E 43 258299 | 60503 | 12/01/2018 | 293,47 | NUO4852 | E 43 259858 | 74550 | 13/01/2018 | 130,16 |
| NWE2889 | C 00 676854 | 55500 | 05/01/2018 | 130,16 | NYA7336 | E 43 257479 | 74550 | 11/01/2018 | 130,16 |
| NYV1360 | E 43 258738 | 74550 | 12/01/2018 | 130,16 | NYY2853 | E 43 259547 | 60503 | 13/01/2018 | 293,47 |
| NZK6828 | E 43 259028 | 74550 | 12/01/2018 | 130,16 | OBT4306 | E 43 259529 | 74630 | 13/01/2018 | 195,23 |
| ODG1091 | E 43 257634 | 74550 | 11/01/2018 | 130,16 | OKO3158 | C 00 680977 | 55500 | 05/01/2018 | 130,16 |
| OLX3185 | E 43 258318 | 74550 | 12/01/2018 | 130,16 | OLY6360 | E 43 258559 | 74550 | 12/01/2018 | 130,16 |
| OMC3650 | E 43 259078 | 74550 | 12/01/2018 | 130,16 | OME5712 | C 00 695672 | 55500 | 04/01/2018 | 130,16 |
| OMT6096 | E 43 257658 | 60503 | 11/01/2018 | 293,47 | OOF6822 | E 43 257690 | 60503 | 11/01/2018 | 293,47 |
| OOG0074 | E 43 258708 | 74550 | 12/01/2018 | 130,16 | OOS7125 | E 43 258778 | 74550 | 12/01/2018 | 130,16 |
| OPE8796 | E 43 258371 | 60503 | 12/01/2018 | 293,47 | OPK7682 | E 43 259319 | 74550 | 13/01/2018 | 130,16 |
| OPU2243 | C 00 677708 | 55500 | 03/01/2018 | 130,16 | OQF3737 | E 43 259385 | 74550 | 13/01/2018 | 130,16 |
| OQS6446 | C 00 631970 | 55500 | 02/01/2018 | 130,16 | OSI6040 | E 43 258729 | 60503 | 12/01/2018 | 293,47 |
| OSR8800 | E 43 259601 | 74550 | 13/01/2018 | 130,16 | OSX2384 | E 43 258140 | 60503 | 11/01/2018 | 293,47 |
| OUR3986 | E 43 259655 | 74550 | 13/01/2018 | 130,16 | OUV2114 | E 43 258400 | 74550 | 12/01/2018 | 130,16 |
| OWZ4515 | E 43 251601 | 74550 | 05/01/2018 | 130,16 | OXC2995 | E 43 257732 | 60503 | 11/01/2018 | 293,47 |
| OXD8572 | E 43 257860 | 74550 | 11/01/2018 | 130,16 | OXE0720 | E 43 251773 | 74550 | 05/01/2018 | 130,16 |
| OXE6197 | E 43 258370 | 56732 | 12/01/2018 | 130,16 | OYE5392 | E 43 258985 | 74550 | 12/01/2018 | 130,16 |
| OZY9730 | C 00 677639 | 55500 | 02/01/2018 | 130,16 | PFM1581 | E 43 257797 | 74550 | 11/01/2018 | 130,16 |
| PJI7593 | C 00 677649 | 55500 | 03/01/2018 | 130,16 | PUE2301 | E 43 259838 | 74550 | 13/01/2018 | 130,16 |
| PUF4280 | E 43 257538 | 74550 | 11/01/2018 | 130,16 | PUI4059 | C 00 631963 | 55500 | 02/01/2018 | 130,16 |
| PUK0470 | E 43 257460 | 74550 | 11/01/2018 | 130,16 | PUM8497 | C 00 631961 | 55500 | 02/01/2018 | 130,16 |
| PUW3762 | E 43 259646 | 74550 | 13/01/2018 | 130,16 | PVC1099 | C 00 677864 | 55680 | 05/01/2018 | 195,23 |
| PVC4015 | E 43 259419 | 74550 | 13/01/2018 | 130,16 | PVF5044 | C 00 677736 | 55500 | 05/01/2018 | 130,16 |
| PVH1683 | C 00 695446 | 55500 | 05/01/2018 | 130,16 | PVH7617 | E 43 259780 | 74550 | 13/01/2018 | 130,16 |
| PVL9008 | E 43 258217 | 74550 | 12/01/2018 | 130,16 | PVS2726 | E 43 259103 | 74550 | 13/01/2018 | 130,16 |
| PVU6261 | E 43 259524 | 60503 | 13/01/2018 | 293,47 | PVV6554 | E 43 259323 | 74550 | 13/01/2018 | 130,16 |
| PVX8543 | E 43 259517 | 60503 | 13/01/2018 | 293,47 | PVY5442 | E 43 259607 | 74550 | 13/01/2018 | 130,16 |
| PVY6798 | E 43 257373 | 74630 | 10/01/2018 | 195,23 | PVY9816 | C 00 638183 | 55412 | 04/01/2018 | 195,23 |
| PVZ2996 | E 43 257897 | 74550 | 11/01/2018 | 130,16 | PVZ4874 | E 43 258266 | 74630 | 12/01/2018 | 195,23 |
| PWF9986 | E 43 258930 | 74630 | 12/01/2018 | 195,23 | PWG4519 | E 43 258540 | 74550 | 12/01/2018 | 130,16 |
| PWI5978 | E 43 259433 | 74550 | 13/01/2018 | 130,16 | PWI8629 | C 00 640824 | 55500 | 02/01/2018 | 130,16 |
| PWM7150 | E 43 258199 | 60503 | 11/01/2018 | 293,47 | PWP2650 | E 43 259666 | 74550 | 13/01/2018 | 130,16 |
| PWV9296 | C 00 695728 | 55500 | 04/01/2018 | 130,16 | PWZ1892 | E 43 258996 | 74550 | 12/01/2018 | 130,16 |
| PWZ6316 | C 00 677867 | 55920 | 05/01/2018 | 130,16 | PXC5687 | E 43 259149 | 74550 | 13/01/2018 | 130,16 |
| PXG1725 | E 43 259976 | 60503 | 13/01/2018 | 293,47 | PXH4931 | E 43 258085 | 60503 | 11/01/2018 | 293,47 |
| PXI2676 | E 43 258850 | 60503 | 12/01/2018 | 293,47 | PXN5632 | C 00 631968 | 55500 | 02/01/2018 | 130,16 |
| PXP1730 | C 00 677858 | 55680 | 05/01/2018 | 195,23 | PXP2404 | E 43 257899 | 74550 | 11/01/2018 | 130,16 |
| PXP3366 | E 43 258035 | 60503 | 10/01/2018 | 293,47 | PXP7095 | E 43 261667 | 74550 | 14/01/2018 | 130,16 |
| PXR6210 | E 43 258756 | 60503 | 12/01/2018 | 293,47 | PXS2572 | C 00 677744 | 55500 | 05/01/2018 | 130,16 |
| PXY5762 | C 00 679755 | 55680 | 02/01/2018 | 195,23 | PYF9128 | C 00 642777 | 55500 | 04/01/2018 | 130,16 |
| PYG3951 | C 00 677638 | 55920 | 02/01/2018 | 130,16 | PYK8011 | E 43 257581 | 60503 | 11/01/2018 | 293,47 |
| PYL4266 | E 43 257731 | 60503 | 11/01/2018 | 293,47 | PYL4652 | E 43 258554 | 60503 | 12/01/2018 | 293,47 |
| PYM1831 | E 43 255102 | 74550 | 08/01/2018 | 130,16 | PYO2343 | E 43 253056 | 60503 | 06/01/2018 | 293,47 |
| PYQ6723 | E 43 259509 | 74550 | 13/01/2018 | 130,16 | PYT7333 | C 00 679771 | 55500 | 04/01/2018 | 130,16 |
| PYT7572 | C 00 695734 | 55500 | 04/01/2018 | 130,16 | PYV2297 | E 43 259589 | 60503 | 13/01/2018 | 293,47 |
| PYW4226 | C 00 677742 | 55500 | 05/01/2018 | 130,16 | PYY3920 | E 43 259861 | 74630 | 13/01/2018 | 195,23 |
| PYY3920 | E 43 258838 | 60503 | 12/01/2018 | 293,47 | PYZ9727 | E 43 258678 | 74550 | 12/01/2018 | 130,16 |
| PZD6507 | E 43 255057 | 74550 | 08/01/2018 | 130,16 | PZE1594 | E 43 259550 | 74630 | 13/01/2018 | 195,23 |
| PZE1594 | E 43 259159 | 74630 | 13/01/2018 | 195,23 | PZG5362 | C 00 638696 | 65640 | 05/01/2018 | 293,47 |
| PZH0875 | C 00 698782 | 76332 | 05/01/2018 | 293,47 | PZH7938 | C 00 638458 | 55500 | 05/01/2018 | 130,16 |
| PZI4988 | E 43 259618 | 74550 | 13/01/2018 | 130,16 | PZO0919 | C 00 677646 | 55680 | 03/01/2018 | 195,23 |
| PZO3085 | E 43 258346 | 74550 | 12/01/2018 | 130,16 | PZO5141 | E 43 260000 | 74550 | 13/01/2018 | 130,16 |
| PZO5141 | E 43 259005 | 74550 | 12/01/2018 | 130,16 | PZO5148 | C 00 677732 | 55500 | 05/01/2018 | 130,16 |
| PZO9868 | C 00 677641 | 55920 | 02/01/2018 | 130,16 | PZQ1400 | E 43 257841 | 74550 | 11/01/2018 | 130,16 |
| PZR1716 | C 00 695419 | 54870 | 05/01/2018 | 195,23 | PZR6373 | E 43 258032 | 74550 | 10/01/2018 | 130,16 |
| PZS6262 | E 43 258202 | 74550 | 12/01/2018 | 130,16 | PZT2264 | E 43 259902 | 60503 | 13/01/2018 | 293,47 |
| PZU3305 | E 43 257720 | 60503 | 11/01/2018 | 293,47 | PZU9323 | E 43 258805 | 74550 | 12/01/2018 | 130,16 |
| PZX8022 | C 00 676860 | 55500 | 05/01/2018 | 130,16 | PZY6562 | E 43 257568 | 60503 | 11/01/2018 | 293,47 |
| PZZ1793 | C 00 677748 | 55500 | 05/01/2018 | 130,16 | PZZ2808 | E 43 257739 | 60503 | 11/01/2018 | 293,47 |
| PZZ5489 | E 43 257528 | 60503 | 11/01/2018 | 293,47 | PZZ7261 | E 43 258783 | 60503 | 12/01/2018 | 293,47 |
| QBA9730 | E 43 258614 | 74550 | 12/01/2018 | 130,16 | QMV6231 | E 43 259235 | 74550 | 13/01/2018 | 130,16 |
| QMX7169 | C 00 627179 | 60412 | 03/01/2018 | 195,23 | QNA6100 | E 43 257893 | 74630 | 11/01/2018 | 195,23 |
| QNA7864 | E 43 257842 | 74550 | 11/01/2018 | 130,16 | QNA7872 | E 43 257970 | 60503 | 11/01/2018 | 293,47 |
| QNB3675 | C 00 645127 | 55411 | 04/01/2018 | 195,23 | QNJ4926 | E 43 258520 | 74550 | 12/01/2018 | 130,16 |
| QNJ9715 | E 43 258052 | 60503 | 10/01/2018 | 293,47 | QNM9340 | E 43 257826 | 74550 | 11/01/2018 | 130,16 |

**ÓRGÃO AUTUADOR: 264770**

**EDITAL DE NOTIFICAÇÃO DE PENALIDADE PELO COMETIMENTO DE INFRAÇÃO DE TRÂNSITO**

O Secretário de Transporte e Trânsito, considerando o disposto nos artigos 24, 281, 282 e seus respectivos incisos da Lei Federal nº 9503/97 - Código de Trânsito Brasileiro - CTB, torna público, de acordo com a Resolução CONTRAN 619/2016 a relação de AUTOS DE INFRAÇÃO DE TRÂNSITO (AIT) validados e processados no lote número: NGW647700192 do dia 12/03/2018.

A partir da data desta publicação, o proprietário pode APRESENTAR O RECURSO NA JARI até dia 16/04/2018. Caso não esteja corretamente relatada a infração ocorrida, apresente RECURSO NA JARI, de acordo com a legislação vigente.

DOCUMENTAÇÃO NECESSÁRIA PARA ENTRADA DE RECURSO JARI (Entrega pessoalmente ou via Correios):

-Cópia da Notificação da penalidade (Disponível para retirada no FACIL STT);
-Cópia do documento do veículo;
-Cópia da CNH ou Permissão para Dirigir;
-Documento de identificação do proprietário;
-Documentos que comprovem a argumentação do recurso JARI.

ENDEREÇO PARA PROTOCOLO DE RECURSO NA JARI:

FACIL STT - ALAMEDA DOS LÍRIOS, 303 - PQ. CECAP (Terminal Rodoviário) - CEP 07190-012

| Placa | Auto de Infração | Código Infração | Data Infração | Valor Multa | Placa | Auto de Infração | Código Infração | Data Infração | Valor Multa |
|---|---|---|---|---|---|---|---|---|---|
| AIQ2250 | E 43 260275 | 74550 | 15/01/2018 | 130,16 | AKA2974 | E 43 260300 | 60503 | 15/01/2018 | 293,47 |
| APC7691 | E 43 261809 | 60503 | 14/01/2018 | 293,47 | ARG8541 | E 43 260932 | 74550 | 15/01/2018 | 130,16 |
| ASQ0080 | E 43 261702 | 74550 | 14/01/2018 | 130,16 | AXN7714 | E 43 261693 | 74550 | 14/01/2018 | 130,16 |
| AZQ5487 | E 43 260055 | 74550 | 15/01/2018 | 130,16 | BFB3154 | E 43 261978 | 60503 | 14/01/2018 | 293,47 |
| BGE8050 | E 43 260748 | 74550 | 15/01/2018 | 130,16 | BGV8710 | E 43 261819 | 74550 | 14/01/2018 | 130,16 |
| BJB3661 | E 43 261948 | 74550 | 14/01/2018 | 130,16 | BJL6975 | E 43 261875 | 60503 | 14/01/2018 | 293,47 |
| BKW8314 | E 43 260679 | 74550 | 15/01/2018 | 130,16 | BMB9438 | E 43 261756 | 74550 | 14/01/2018 | 130,16 |
| BMD3654 | E 43 260467 | 60503 | 15/01/2018 | 293,47 | BMV3431 | E 43 260168 | 74550 | 15/01/2018 | 130,16 |
| BNF7890 | E 43 260316 | 60503 | 15/01/2018 | 293,47 | BNP7375 | E 43 260404 | 60503 | 15/01/2018 | 293,47 |
| BNX5716 | E 43 260169 | 74550 | 15/01/2018 | 130,16 | BOM1658 | E 43 260522 | 74550 | 15/01/2018 | 130,16 |
| BOZ3347 | E 43 261682 | 74630 | 14/01/2018 | 195,23 | BPM2470 | E 43 261863 | 74630 | 14/01/2018 | 195,23 |
| BPM6115 | E 43 260138 | 74550 | 15/01/2018 | 130,16 | BPN2482 | E 43 260957 | 74550 | 15/01/2018 | 130,16 |
| BPZ4983 | E 43 260378 | 60503 | 15/01/2018 | 293,47 | BRA1619 | E 43 260342 | 60503 | 15/01/2018 | 293,47 |
| BSE1700 | E 43 261755 | 74550 | 14/01/2018 | 130,16 | BSU7062 | E 43 260872 | 74550 | 15/01/2018 | 130,16 |
| BUA2366 | E 43 260177 | 74550 | 15/01/2018 | 130,16 | BYF8730 | E 43 260585 | 60503 | 15/01/2018 | 293,47 |
| CAJ7665 | E 43 260740 | 74550 | 15/01/2018 | 130,16 | CBF4430 | E 43 260309 | 74630 | 15/01/2018 | 195,23 |
| CBP3653 | E 43 260447 | 60503 | 15/01/2018 | 293,47 | CBW6470 | E 43 260356 | 60503 | 15/01/2018 | 293,47 |
| CCE4547 | E 43 260147 | 74550 | 15/01/2018 | 130,16 | CDE8633 | E 43 260724 | 56732 | 15/01/2018 | 130,16 |
| CDY4484 | E 43 260302 | 60503 | 15/01/2018 | 293,47 | CGP5246 | E 43 260513 | 74550 | 15/01/2018 | 130,16 |
| CHH6582 | E 43 261895 | 74550 | 14/01/2018 | 130,16 | CHT4947 | E 43 261698 | 74550 | 14/01/2018 | 130,16 |
| CIC9492 | E 43 261953 | 74550 | 14/01/2018 | 130,16 | CIS0115 | E 43 261848 | 74550 | 14/01/2018 | 130,16 |
| CKA2870 | E 43 260085 | 74630 | 15/01/2018 | 195,23 | CKM2279 | E 43 260510 | 60503 | 15/01/2018 | 293,47 |
| CKM4518 | E 43 260312 | 74550 | 15/01/2018 | 130,16 | CKN6370 | E 43 260098 | 74550 | 15/01/2018 | 130,16 |
| CKN6370 | E 43 261749 | 74630 | 14/01/2018 | 195,23 | CLV6891 | E 43 261971 | 60503 | 14/01/2018 | 293,47 |
| CLW7913 | E 43 261900 | 74550 | 14/01/2018 | 130,16 | CMC4506 | E 43 260112 | 74550 | 15/01/2018 | 130,16 |
| CMD8903 | E 43 260674 | 74550 | 15/01/2018 | 130,16 | CMO8705 | E 43 261000 | 60503 | 15/01/2018 | 293,47 |
| CNM0962 | E 43 261794 | 74550 | 14/01/2018 | 130,16 | CON5012 | E 43 261797 | 74550 | 14/01/2018 | 130,16 |
| CON5940 | E 43 260099 | 74550 | 15/01/2018 | 130,16 | CPD1109 | E 43 260878 | 60503 | 15/01/2018 | 293,47 |
| CPE8490 | E 43 261705 | 74550 | 14/01/2018 | 130,16 | CPP8706 | E 43 260509 | 74550 | 15/01/2018 | 130,16 |
| CRF4181 | E 43 261862 | 74630 | 14/01/2018 | 195,23 | CRI5718 | E 43 260043 | 74550 | 15/01/2018 | 130,16 |
| CRJ8696 | E 43 260818 | 74550 | 15/01/2018 | 130,16 | CRL7829 | E 43 260173 | 74710 | 15/01/2018 | 880,41 |
| CSQ3055 | E 43 261784 | 74550 | 14/01/2018 | 130,16 | CSU6241 | E 43 260462 | 74550 | 15/01/2018 | 130,16 |
| CSX3954 | E 43 260461 | 74550 | 15/01/2018 | 130,16 | CTI1349 | E 43 260517 | 74630 | 15/01/2018 | 195,23 |
| CVA4165 | E 43 261869 | 74550 | 14/01/2018 | 130,16 | CVB0216 | E 43 261852 | 74710 | 14/01/2018 | 880,41 |
| CVS3691 | E 43 261758 | 74550 | 14/01/2018 | 130,16 | CWH6546 | E 43 261102 | 74550 | 15/01/2018 | 130,16 |
| CWH7628 | E 43 261931 | 74550 | 14/01/2018 | 130,16 | CXT0158 | E 43 261839 | 74550 | 14/01/2018 | 130,16 |
| CXV2246 | E 43 260326 | 74550 | 15/01/2018 | 130,16 | CYQ6297 | E 43 260192 | 74550 | 15/01/2018 | 130,16 |
| CZD9296 | E 43 261830 | 74550 | 14/01/2018 | 130,16 | DAE8744 | E 43 260269 | 74550 | 15/01/2018 | 130,16 |
| DAX7016 | E 43 260728 | 74630 | 15/01/2018 | 195,23 | DCC3873 | E 43 260507 | 74550 | 15/01/2018 | 130,16 |
| DCD3918 | E 43 260867 | 74550 | 15/01/2018 | 130,16 | DCD5878 | E 43 261714 | 74550 | 14/01/2018 | 130,16 |
| DEB7475 | E 43 261697 | 74550 | 14/01/2018 | 130,16 | DEH5542 | E 43 261738 | 74550 | 14/01/2018 | 130,16 |
| DEH5542 | E 43 261741 | 74550 | 14/01/2018 | 130,16 | DEH5542 | E 43 261760 | 74630 | 14/01/2018 | 195,23 |
| DEH5542 | E 43 260086 | 74630 | 15/01/2018 | 195,23 | DEH5542 | E 43 260089 | 74550 | 15/01/2018 | 130,16 |
| DEH5542 | E 43 260115 | 74630 | 15/01/2018 | 195,23 | DEJ0853 | E 43 260662 | 74550 | 15/01/2018 | 130,16 |
| DEL8461 | E 43 260088 | 74550 | 15/01/2018 | 130,16 | DEN9136 | E 43 261823 | 74550 | 14/01/2018 | 130,16 |
| DEX3453 | E 43 261731 | 74550 | 14/01/2018 | 130,16 | DFF8344 | E 43 261686 | 74630 | 14/01/2018 | 195,23 |
| DFI4134 | E 43 260292 | 60503 | 15/01/2018 | 293,47 | DFP7928 | E 43 261894 | 60503 | 14/01/2018 | 293,47 |
| DFX5439 | E 43 260742 | 60503 | 15/01/2018 | 293,47 | DFZ8014 | E 43 260333 | 74550 | 15/01/2018 | 130,16 |
| DGE2173 | E 43 260716 | 74550 | 15/01/2018 | 130,16 | DGO8542 | E 43 260861 | 74550 | 15/01/2018 | 130,16 |
| DGZ0289 | E 43 260295 | 60503 | 15/01/2018 | 293,47 | DHY1911 | E 43 261945 | 74550 | 14/01/2018 | 130,16 |
| DID8310 | E 43 260894 | 74550 | 15/01/2018 | 130,16 | DIE8687 | E 43 260428 | 74550 | 15/01/2018 | 130,16 |
| DJH9211 | E 43 261785 | 74630 | 14/01/2018 | 195,23 | DKC5044 | E 43 261957 | 60503 | 14/01/2018 | 293,47 |
| DKO1842 | E 43 260335 | 74550 | 15/01/2018 | 130,16 | DKR0968 | E 43 260189 | 74550 | 15/01/2018 | 130,16 |
| DKV7085 | E 43 260683 | 74550 | 15/01/2018 | 130,16 | DLG3044 | E 43 260289 | 60503 | 15/01/2018 | 293,47 |
| DLW7893 | E 43 260848 | 60503 | 15/01/2018 | 293,47 | DMK2263 | E 43 260116 | 74550 | 15/01/2018 | 130,16 |
| DMM8393 | E 43 260468 | 74550 | 15/01/2018 | 130,16 | DMT7045 | E 43 260644 | 74550 | 15/01/2018 | 130,16 |
| DMW0693 | E 43 261876 | 60503 | 14/01/2018 | 293,47 | DNE2255 | E 43 260131 | 74550 | 15/01/2018 | 130,16 |
| DNS0496 | E 43 261810 | 60503 | 14/01/2018 | 293,47 | DNW2057 | E 43 260042 | 74630 | 15/01/2018 | 195,23 |
| DNY6571 | E 43 260758 | 60503 | 15/01/2018 | 293,47 | DON1068 | E 43 260629 | 74550 | 15/01/2018 | 130,16 |
| DPL7853 | E 43 260506 | 60503 | 15/01/2018 | 293,47 | DPP7003 | E 43 260479 | 60503 | 15/01/2018 | 293,47 |
| DQJ9640 | E 43 261655 | 74550 | 14/01/2018 | 130,16 | DQV9124 | E 43 261789 | 74550 | 14/01/2018 | 130,16 |
| DRP1201 | E 43 260344 | 60503 | 15/01/2018 | 293,47 | DSJ0576 | E 43 260114 | 74550 | 15/01/2018 | 130,16 |
| DSX2090 | E 43 260375 | 60503 | 15/01/2018 | 293,47 | DTZ3261 | E 43 260735 | 60503 | 15/01/2018 | 293,47 |
| DUM0925 | E 43 260649 | 74550 | 15/01/2018 | 130,16 | DVI5587 | E 43 261959 | 74550 | 14/01/2018 | 130,16 |
| DVJ6368 | E 43 260460 | 74550 | 15/01/2018 | 130,16 | DVL1943 | E 43 261674 | 74550 | 14/01/2018 | 130,16 |
| DWI1230 | E 43 261716 | 74550 | 14/01/2018 | 130,16 | DWL4951 | E 43 260113 | 74550 | 15/01/2018 | 130,16 |
| DXH0340 | E 43 260229 | 74630 | 14/01/2018 | 195,23 | DXH2807 | E 43 260236 | 60503 | 15/01/2018 | 293,47 |
| DXP7273 | E 43 261986 | 74710 | 14/01/2018 | 880,41 | DXQ7581 | E 43 261759 | 74550 | 14/01/2018 | 130,16 |
| DXT6804 | E 43 261762 | 74550 | 14/01/2018 | 130,16 | DXT6804 | E 43 261764 | 74550 | 14/01/2018 | 130,16 |
| DYF9346 | E 43 260084 | 74550 | 15/01/2018 | 130,16 | DZB3202 | E 43 261815 | 74550 | 14/01/2018 | 130,16 |
| DZD2151 | E 43 260202 | 74550 | 15/01/2018 | 130,16 | DZE8646 | E 43 261732 | 74550 | 14/01/2018 | 130,16 |
| EAA2418 | E 43 260041 | 74710 | 15/01/2018 | 880,41 | EAA3736 | E 43 260994 | 60503 | 15/01/2018 | 293,47 |
| EAM1911 | E 43 261981 | 60503 | 14/01/2018 | 293,47 | EBC7654 | E 43 260366 | 60503 | 15/01/2018 | 293,47 |
| EBE0895 | E 43 261656 | 74550 | 14/01/2018 | 130,16 | EBL3634 | E 43 261769 | 74550 | 14/01/2018 | 130,16 |
| EBQ7184 | E 43 260772 | 60503 | 15/01/2018 | 293,47 | EBR9765 | E 43 261754 | 74550 | 14/01/2018 | 130,16 |
| EBZ2972 | E 43 261870 | 74550 | 14/01/2018 | 130,16 | EDC2099 | E 43 260840 | 74630 | 15/01/2018 | 195,23 |
| EDC3899 | E 43 260172 | 74550 | 15/01/2018 | 130,16 | EDC8856 | E 43 260104 | 74550 | 15/01/2018 | 130,16 |
| EDC9231 | E 43 260286 | 60503 | 15/01/2018 | 293,47 | EDP4004 | E 43 261907 | 74550 | 14/01/2018 | 130,16 |
| EEK5077 | E 43 260655 | 60503 | 15/01/2018 | 293,47 | EEM1274 | E 43 260953 | 60503 | 15/01/2018 | 293,47 |
| EEY6882 | E 43 261932 | 74550 | 14/01/2018 | 130,16 | EGD6055 | E 43 260141 

| | | | | | | | | | |
|---|---|---|---|---|---|---|---|---|---|
| EKL3813 | E 43 261990 | 74550 | 14/01/2018 | 130,16 | EKL4759 | E 43 260091 | 74550 | 15/01/2018 | 130,16 |
| EKL6134 | E 43 261730 | 74550 | 14/01/2018 | 130,16 | EKR2575 | E 43 260267 | 60503 | 15/01/2018 | 293,47 |
| ELF6972 | E 43 260879 | 74630 | 15/01/2018 | 195,23 | ELI1230 | E 43 260697 | 74550 | 15/01/2018 | 130,16 |
| ELI5314 | E 43 260996 | 60503 | 15/01/2018 | 293,47 | ELM3497 | E 43 261787 | 74550 | 14/01/2018 | 130,16 |
| ELQ3209 | E 43 261838 | 74550 | 14/01/2018 | 130,16 | ELR4292 | E 43 260661 | 74550 | 15/01/2018 | 130,16 |
| ELX5290 | E 43 261814 | 74550 | 14/01/2018 | 130,16 | EMC5785 | E 43 260480 | 74550 | 15/01/2018 | 130,16 |
| EML9370 | E 43 260752 | 74550 | 15/01/2018 | 130,16 | EMM7559 | E 43 261853 | 74550 | 14/01/2018 | 130,16 |
| EOL8533 | E 43 260850 | 74550 | 15/01/2018 | 130,16 | EPG8814 | E 43 261934 | 74550 | 14/01/2018 | 130,16 |
| EPY9860 | E 43 260250 | 74630 | 14/01/2018 | 195,23 | EPZ2019 | E 43 261717 | 74630 | 14/01/2018 | 195,23 |
| EPZ2175 | E 43 261841 | 74550 | 14/01/2018 | 130,16 | EQJ8781 | E 43 261964 | 60503 | 14/01/2018 | 293,47 |
| EQL0176 | E 43 261985 | 74630 | 14/01/2018 | 195,23 | EQQ5977 | E 43 261946 | 74550 | 14/01/2018 | 130,16 |
| EQQ9545 | E 43 260045 | 74550 | 15/01/2018 | 130,16 | EQX1391 | E 43 260888 | 60503 | 15/01/2018 | 293,47 |
| EQY7999 | E 43 260797 | 60503 | 15/01/2018 | 293,47 | ERC6816 | E 43 261886 | 74550 | 14/01/2018 | 130,16 |
| ERG6679 | E 43 260111 | 74550 | 15/01/2018 | 130,16 | ERG8913 | E 43 260311 | 74550 | 15/01/2018 | 130,16 |
| ESK1998 | E 43 260407 | 60503 | 15/01/2018 | 293,47 | ETF4796 | E 43 261808 | 60503 | 14/01/2018 | 293,47 |
| ETL0960 | E 43 261887 | 74550 | 14/01/2018 | 130,16 | ETL9065 | E 43 261669 | 74550 | 14/01/2018 | 130,16 |
| EUL1093 | E 43 260804 | 60503 | 15/01/2018 | 293,47 | EUN7361 | E 43 260458 | 74630 | 15/01/2018 | 195,23 |
| EUQ3870 | E 43 261856 | 74550 | 14/01/2018 | 130,16 | EUT4131 | E 43 260100 | 74550 | 15/01/2018 | 130,16 |
| EUV2101 | E 43 260791 | 60503 | 15/01/2018 | 293,47 | EUV5543 | E 43 260817 | 74550 | 15/01/2018 | 130,16 |
| EUW6100 | E 43 261776 | 74550 | 14/01/2018 | 130,16 | EVG2794 | E 43 260739 | 60503 | 15/01/2018 | 293,47 |
| EVI6715 | E 43 260241 | 74550 | 15/01/2018 | 130,16 | EVY2904 | E 43 260793 | 60503 | 15/01/2018 | 293,47 |
| EWX3157 | E 43 261740 | 74550 | 14/01/2018 | 130,16 | EXD8545 | E 43 260685 | 74550 | 15/01/2018 | 130,16 |
| EXD9785 | E 43 260263 | 74550 | 15/01/2018 | 130,16 | EXI1817 | E 43 260736 | 74550 | 15/01/2018 | 130,16 |
| EXS9704 | E 43 261668 | 74630 | 14/01/2018 | 195,23 | EXT0429 | E 43 260328 | 60503 | 15/01/2018 | 293,47 |
| EXZ2395 | E 43 261947 | 74550 | 14/01/2018 | 130,16 | EZL0772 | E 43 261700 | 74550 | 14/01/2018 | 130,16 |
| EZO2380 | E 43 260822 | 74630 | 15/01/2018 | 195,23 | FAH3774 | E 43 260463 | 74550 | 15/01/2018 | 130,16 |
| FAM1642 | E 43 260388 | 60503 | 15/01/2018 | 293,47 | FAR6886 | E 43 260243 | 60503 | 15/01/2018 | 293,47 |
| FAU0633 | E 43 261829 | 74550 | 14/01/2018 | 130,16 | FCO9448 | E 43 260842 | 74550 | 15/01/2018 | 130,16 |
| FDM4386 | E 43 260519 | 74550 | 15/01/2018 | 130,16 | FDM8439 | E 43 260824 | 60503 | 15/01/2018 | 293,47 |
| FDT3883 | E 43 260841 | 74550 | 15/01/2018 | 130,16 | FEL0028 | E 43 260989 | 60503 | 15/01/2018 | 293,47 |
| FFA4821 | E 43 260450 | 60503 | 15/01/2018 | 293,47 | FFH4666 | E 43 260483 | 74550 | 15/01/2018 | 130,16 |
| FFH4666 | E 43 260616 | 74550 | 15/01/2018 | 130,16 | FFL3985 | E 43 260705 | 74550 | 15/01/2018 | 130,16 |
| FFL6443 | E 43 260558 | 74550 | 15/01/2018 | 130,16 | FFX2445 | E 43 261812 | 74550 | 14/01/2018 | 130,16 |
| FGE1654 | E 43 261663 | 74550 | 14/01/2018 | 130,16 | FGG0298 | E 43 260762 | 60503 | 15/01/2018 | 293,47 |
| FGQ1934 | E 43 261723 | 74550 | 14/01/2018 | 130,16 | FGT7733 | E 43 261941 | 60503 | 14/01/2018 | 293,47 |
| FGU9596 | E 43 260958 | 74550 | 15/01/2018 | 130,16 | FHD8969 | E 43 260191 | 74550 | 15/01/2018 | 130,16 |
| FHG5382 | E 43 261742 | 74550 | 14/01/2018 | 130,16 | FHG5962 | E 43 261882 | 56732 | 14/01/2018 | 130,16 |
| FHK2458 | E 43 260365 | 60503 | 15/01/2018 | 293,47 | FHQ3223 | E 43 260107 | 74550 | 15/01/2018 | 130,16 |
| FHQ3854 | E 43 260722 | 60503 | 15/01/2018 | 293,47 | FIH4217 | E 43 260715 | 60503 | 15/01/2018 | 293,47 |
| FIM1158 | E 43 261737 | 74550 | 14/01/2018 | 130,16 | FIR5917 | E 43 260283 | 74550 | 15/01/2018 | 130,16 |
| FJV1611 | E 43 261832 | 74550 | 14/01/2018 | 130,16 | FKQ1286 | E 43 261694 | 74550 | 14/01/2018 | 130,16 |
| FKW9083 | E 43 260277 | 74550 | 15/01/2018 | 130,16 | FKZ2331 | E 43 261914 | 60503 | 14/01/2018 | 293,47 |
| FLF5436 | E 43 260387 | 60503 | 15/01/2018 | 293,47 | FLG6889 | E 43 260298 | 60503 | 15/01/2018 | 293,47 |
| FMC3968 | E 43 260254 | 60503 | 15/01/2018 | 293,47 | FMF4044 | E 43 260092 | 74550 | 15/01/2018 | 130,16 |
| FMR1478 | E 43 260171 | 74550 | 15/01/2018 | 130,16 | FNH2151 | E 43 260488 | 74550 | 15/01/2018 | 130,16 |
| FNW5738 | E 43 260117 | 74550 | 15/01/2018 | 130,16 | FPE0986 | E 43 260465 | 74550 | 15/01/2018 | 130,16 |
| FPE8827 | E 43 260455 | 60503 | 15/01/2018 | 293,47 | FPE8827 | E 43 260153 | 56732 | 15/01/2018 | 130,16 |
| FPZ8521 | E 43 260734 | 74550 | 15/01/2018 | 130,16 | FQT2077 | E 43 261750 | 74550 | 14/01/2018 | 130,16 |
| FQU8408 | E 43 260983 | 60503 | 15/01/2018 | 293,47 | FRX2029 | E 43 261881 | 60503 | 14/01/2018 | 293,47 |
| FSI4494 | E 43 260272 | 60503 | 15/01/2018 | 293,47 | FSO2296 | E 43 260730 | 60503 | 15/01/2018 | 293,47 |
| FSQ5065 | E 43 260120 | 74550 | 15/01/2018 | 130,16 | FST2109 | E 43 260800 | 60503 | 15/01/2018 | 293,47 |
| FUC0974 | E 43 261868 | 74550 | 14/01/2018 | 130,16 | FUQ2029 | E 43 260495 | 74550 | 15/01/2018 | 130,16 |
| FUR5877 | E 43 260196 | 74550 | 15/01/2018 | 130,16 | FUX0118 | E 43 260074 | 74630 | 15/01/2018 | 195,23 |
| FVE0800 | E 43 261802 | 74550 | 14/01/2018 | 130,16 | FWG6122 | E 43 261976 | 60503 | 14/01/2018 | 293,47 |
| FWP0671 | E 43 261968 | 60503 | 14/01/2018 | 293,47 | FXC9593 | E 43 260521 | 60503 | 15/01/2018 | 293,47 |
| FXL7040 | E 43 261890 | 74550 | 14/01/2018 | 130,16 | FXR5810 | E 43 260363 | 60503 | 15/01/2018 | 293,47 |
| FXW4835 | E 43 261825 | 60503 | 14/01/2018 | 293,47 | FYK9238 | E 43 261980 | 60503 | 14/01/2018 | 293,47 |
| FYV2605 | E 43 261970 | 60503 | 14/01/2018 | 293,47 | FZT9298 | E 43 261713 | 74550 | 14/01/2018 | 130,16 |
| FZY7401 | E 43 260464 | 74550 | 15/01/2018 | 130,16 | GAB1439 | E 43 261918 | 60503 | 14/01/2018 | 293,47 |
| GAD4579 | E 43 260324 | 74550 | 15/01/2018 | 130,16 | GAG1779 | E 43 261783 | 74550 | 14/01/2018 | 130,16 |
| GAT3455 | E 43 261926 | 74630 | 14/01/2018 | 195,23 | GBA2200 | E 43 261751 | 74550 | 14/01/2018 | 130,16 |
| GCD6522 | E 43 260228 | 60503 | 15/01/2018 | 293,47 | GCT2002 | E 43 260565 | 60503 | 15/01/2018 | 293,47 |
| GDV2559 | E 43 261708 | 74550 | 14/01/2018 | 130,16 | GEU7520 | E 43 261977 | 60503 | 14/01/2018 | 293,47 |
| GFP4233 | E 43 260737 | 56732 | 15/01/2018 | 130,16 | GFY8636 | E 43 261773 | 74550 | 14/01/2018 | 130,16 |
| GFZ9505 | E 43 261935 | 74550 | 14/01/2018 | 130,16 | GGJ9716 | E 43 260406 | 60503 | 15/01/2018 | 293,47 |
| GHD0846 | E 43 260726 | 60503 | 15/01/2018 | 293,47 | GHE4732 | E 43 260367 | 60503 | 15/01/2018 | 293,47 |
| GHM8412 | E 43 261771 | 74630 | 14/01/2018 | 195,23 | GIS0625 | E 43 260395 | 60503 | 15/01/2018 | 293,47 |
| GJD4432 | E 43 260619 | 60503 | 15/01/2018 | 293,47 | GJK0050 | E 43 260727 | 74550 | 15/01/2018 | 130,16 |
| GJQ4541 | E 43 261860 | 74550 | 14/01/2018 | 130,16 | GRV1480 | E 43 261718 | 74550 | 14/01/2018 | 130,16 |
| GRZ0396 | E 43 260347 | 60503 | 15/01/2018 | 293,47 | GTB6518 | E 43 261706 | 74550 | 14/01/2018 | 130,16 |
| GVM2975 | E 43 260618 | 74630 | 15/01/2018 | 195,23 | GVM2975 | E 43 260505 | 74550 | 15/01/2018 | 130,16 |
| HCV3361 | E 43 260125 | 74550 | 15/01/2018 | 130,16 | HHJ7840 | E 43 260188 | 74550 | 15/01/2018 | 130,16 |
| HLY4084 | E 43 261950 | 74630 | 14/01/2018 | 195,23 | HNE1158 | E 43 261879 | 60503 | 14/01/2018 | 293,47 |
| HNE6544 | E 43 260174 | 74550 | 15/01/2018 | 130,16 | HNG8405 | E 43 260097 | 74550 | 15/01/2018 | 130,16 |
| HNM3024 | E 43 260405 | 60503 | 15/01/2018 | 293,47 | HNP8101 | E 43 261855 | 74550 | 14/01/2018 | 130,16 |
| HNU7032 | E 43 260874 | 74550 | 15/01/2018 | 130,16 | HOA5175 | E 43 261673 | 74550 | 14/01/2018 | 130,16 |
| HOJ7117 | E 43 260459 | 74550 | 15/01/2018 | 130,16 | HPU7400 | E 43 260044 | 74550 | 15/01/2018 | 130,16 |
| IGI2565 | E 43 260687 | 74630 | 15/01/2018 | 195,23 | IMR3518 | E 43 260130 | 74550 | 15/01/2018 | 130,16 |
| IRI3683 | E 43 260257 | 74550 | 14/01/2018 | 130,16 | IST0774 | E 43 261712 | 74630 | 14/01/2018 | 195,23 |
| JJH8142 | E 43 260314 | 74550 | 15/01/2018 | 130,16 | JNJ3758 | E 43 261800 | 74550 | 14/01/2018 | 130,16 |
| JPN9848 | E 43 260843 | 74550 | 15/01/2018 | 130,16 | JQZ9158 | E 43 261899 | 74550 | 14/01/2018 | 130,16 |
| JXN3381 | E 43 260457 | 74550 | 15/01/2018 | 130,16 | KEC3010 | E 43 260731 | 74630 | 15/01/2018 | 195,23 |
| KIY1297 | E 43 260185 | 74550 | 15/01/2018 | 130,16 | KJQ4018 | E 43 261701 | 74630 | 14/01/2018 | 195,23 |
| KNI4138 | E 43 260362 | 60503 | 15/01/2018 | 293,47 | KOT6649 | E 43 261826 | 74630 | 14/01/2018 | 195,23 |
| KOZ2810 | E 43 260381 | 60503 | 15/01/2018 | 293,47 | KVW2208 | E 43 260709 | 74550 | 15/01/2018 | 130,16 |
| LHX2820 | E 43 260597 | 74550 | 15/01/2018 | 130,16 | LVO3306 | E 43 261801 | 74550 | 14/01/2018 | 130,16 |
| MEM8175 | E 43 260051 | 74550 | 15/01/2018 | 130,16 | MVX1527 | E 43 260198 | 74550 | 15/01/2018 | 130,16 |
| NSD3790 | E 43 261837 | 74550 | 14/01/2018 | 130,16 | ODG9839 | E 43 261833 | 74550 | 14/01/2018 | 130,16 |
| OFN7928 | E 43 260638 | 74550 | 15/01/2018 | 130,16 | OKI5933 | E 43 261791 | 74550 | 14/01/2018 | 130,16 |
| OMA5270 | E 43 261851 | 74550 | 14/01/2018 | 130,16 | OPR5281 | E 43 260670 | 74550 | 15/01/2018 | 130,16 |
| OQB0671 | E 43 260851 | 60503 | 15/01/2018 | 293,47 | OQL5817 | E 43 261939 | 74550 | 14/01/2018 | 130,16 |
| OXB7671 | E 43 260235 | 74550 | 15/01/2018 | 130,16 | PJD4477 | E 43 261725 | 74630 | 14/01/2018 | 195,23 |
| PUM1303 | E 43 260493 | 74550 | 15/01/2018 | 130,16 | PVF8080 | E 43 260360 | 74550 | 15/01/2018 | 130,16 |
| PVU7951 | E 43 260719 | 60503 | 15/01/2018 | 293,47 | PWA6496 | E 43 261967 | 60503 | 14/01/2018 | 293,47 |
| PWU0706 | E 43 261661 | 74550 | 14/01/2018 | 130,16 | PXC1208 | E 43 261036 | 74550 | 15/01/2018 | 130,16 |
| PXC1208 | E 43 260855 | 74550 | 15/01/2018 | 130,16 | PYH9266 | E 43 260252 | 60503 | 15/01/2018 | 293,47 |
| PYZ3414 | E 43 261902 | 74550 | 14/01/2018 | 130,16 | PZC8972 | E 43 260819 | 56732 | 15/01/2018 | 130,16 |
| PZN1044 | E 43 261843 | 74550 | 14/01/2018 | 130,16 | PZQ7781 | E 43 260846 | 74550 | 15/01/2018 | 130,16 |
| PZR0215 | E 43 261652 | 74630 | 14/01/2018 | 195,23 | PZZ2979 | E 43 260308 | 74630 | 15/01/2018 | 195,23 |
| QNJ6103 | E 43 260090 | 74630 | 15/01/2018 | 195,23 | QNL9911 | E 43 260068 | 74550 | 15/01/2018 | 130,16 |
| QNN1669 | E 43 260714 | 60503 | 15/01/2018 | 293,47 | | | | | |

**ÓRGÃO AUTUADOR: 264770**

**EDITAL DE NOTIFICAÇÃO DE AUTUAÇÃO PELO COMETIMENTO DE INFRAÇÃO DE TRÂNSITO**

O Secretário de Transporte e Trânsito, considerando o disposto nos artigos 24, 281, 282 e seus respectivos incisos da Lei Federal nº 9503/97 - Código de Trânsito Brasileiro - CTB, torna público, de acordo com a Resolução CONTRAN 619/2016 a relação de AUTOS DE INFRAÇÃO DE TRÂNSITO (AIT) validados e processados no lote número: NTW647700279 do dia 13/03/2018.

A partir da data desta publicação, o proprietário pode INDICAR O CONDUTOR INFRATOR E APRESENTAR A DEFESA DE AUTUAÇÃO até dia 17/04/2018.

DOCUMENTAÇÃO NECESSÁRIA PARA INDICAÇÃO DE CONDUTOR INFRATOR (Entrega pessoalmente ou via Correios):

-Formulário de Identificação do Condutor Infrator preenchido (Disponível para retirada no FACIL STT);

-Cópia simples e legível da CNH ou Permissão para Dirigir;

-Documento de Identificação do proprietário ou representante legal;

Caso não esteja corretamente relatada a infração ocorrida, apresente DEFESA DA AUTUAÇÃO, de acordo com a legislação vigente.

DOCUMENTAÇÃO NECESSÁRIA PARA DEFESA DE AUTUAÇÃO (Entrega pessoalmente ou via Correios):

-Cópia da Notificação de autuação (Disponível para retirada no FACIL STT);

-Cópia do documento do veículo;

-Cópia da CNH ou Permissão para Dirigir;

-Documento de identificação do proprietário;

-Documentos que comprovem a argumentação da defesa de autuação.

ENDEREÇO PARA ENVIO DA INDICAÇÃO DE CONDUTOR OU PARA PROTOCOLO DE DEFESA DE AUTUAÇÃO:

FACIL STT - ALAMEDA DOS LÍRIOS, 303 - PQ. CECAP (Terminal Rodoviário) - CEP 07190-012

| Placa | Auto de Infração | Código Infração | Data Infração | Placa | Auto de Infração | Código Infração | Data Infração |
|---|---|---|---|---|---|---|---|
| AAB2798 | C 00 654105 | 53800 | 24/02/2018 | ACB8856 | E 43 320012 | 60503 | 07/03/2018 |
| AEZ0066 | C 00 678144 | 55500 | 26/02/2018 | AFS8241 | E 43 320320 | 60503 | 07/03/2018 |
| AHR8143 | E 43 320051 | 60503 | 07/03/2018 | AID9316 | E 43 320270 | 74550 | 07/03/2018 |
| AIL8884 | C 00 678698 | 55500 | 26/02/2018 | AIZ7351 | E 43 320226 | 74550 | 07/03/2018 |
| AKN0704 | E 43 320719 | 75870 | 20/02/2018 | AKQ2129 | C 00 652985 | 55413 | 26/02/2018 |
| AKX0691 | C 00 655196 | 54521 | 27/02/2018 | ALY2748 | C 00 656435 | 51851 | 23/02/2018 |
| AMN1965 | C 00 678468 | 55500 | 26/02/2018 | AMS8504 | C 00 699840 | 55500 | 23/02/2018 |
| AOI6776 | C 00 649931 | 58191 | 24/02/2018 | AOR5434 | C 00 678692 | 55500 | 26/02/2018 |
| AOT6576 | C 00 706584 | 55500 | 23/02/2018 | AOU2542 | E 43 320097 | 74550 | 07/03/2018 |
| APA7867 | E 43 320623 | 74550 | 07/03/2018 | APH9624 | E 43 320084 | 74550 | 07/03/2018 |
| APP0394 | E 43 319755 | 74550 | 07/03/2018 | AQL0652 | C 00 706927 | 55680 | 23/02/2018 |
| ARD3925 | E 43 315075 | 74630 | 03/03/2018 | ARY4077 | C 00 706931 | 57380 | 23/02/2018 |
| ATH8808 | E 43 320754 | 75870 | 20/02/2018 | ATL8054 | E 43 320041 | 60503 | 07/03/2018 |
| AUA4892 | E 43 320201 | 60503 | 07/03/2018 | AUH0013 | C 00 678457 | 55500 | 26/02/2018 |
| AVC6458 | E 43 319725 | 74550 | 07/03/2018 | AVI3378 | E 43 320454 | 60503 | 07/03/2018 |
| AWC6677 | E 43 319843 | 74550 | 07/03/2018 | AWI4221 | C 00 644320 | 55500 | 24/02/2018 |
| AXK5890 | C 00 678899 | 55500 | 26/02/2018 | AXO0978 | E 43 319752 | 74630 | 07/03/2018 |
| AXZ6105 | E 43 320200 | 60503 | 07/03/2018 | AYC6042 | C 00 652984 | 55413 | 26/02/2018 |
| AYL8819 | C 00 678383 | 57380 | 23/02/2018 | AYP0822 | E 43 318223 | 75870 | 16/02/2018 |
| AYR6437 | E 43 320449 | 60503 | 07/03/2018 | AYS7038 | C 00 706809 | 51851 | 25/02/2018 |
| AYX7476 | C 00 678918 | 76331 | 26/02/2018 | AZL9842 | E 43 320747 | 75870 | 20/02/2018 |
| AZZ3452 | C 00 698053 | 54521 | 26/02/2018 | BAI3013 | E 43 320378 | 60503 | 07/03/2018 |
| BAN5267 | E 43 320722 | 75870 | 20/02/2018 | BAO6823 | C 00 706887 | 73662 | 23/02/2018 |
| BAP4182 | C 00 706147 | 53980 | 23/02/2018 | BBE2095 | C 00 652694 | 56225 | 27/02/2018 |
| BFC8327 | C 00 678915 | 51851 | 26/02/2018 | BGA8181 | E 43 320262 | 74550 | 07/03/2018 |
| BGG9100 | C 00 654011 | 51851 | 25/02/2018 | BGT7488 | E 43 320380 | 74550 | 07/03/2018 |
| BGV8675 | E 43 320291 | 74550 | 07/03/2018 | BHH5994 | E 43 320284 | 74550 | 07/03/2018 |
| BIA6004 | E 43 320396 | 60503 | 07/03/2018 | BIC9666 | E 43 320386 | 60503 | 07/03/2018 |
| BIE9608 | C 00 707428 | 60501 | 24/02/2018 | BIJ8878 | E 43 319936 | 60503 | 07/03/2018 |
| BLR9596 | C 00 656428 | 51852 | 23/02/2018 | BLS5396 | C 00 639511 | 54521 | 27/02/2018 |
| BMA0042 | E 43 319771 | 74550 | 07/03/2018 | BMB3278 | C 00 655491 | 54521 | 23/02/2018 |
| BND0916 | E 43 320123 | 74550 | 07/03/2018 | BNI0106 | E 43 320587 | 74550 | 07/03/2018 |
| BNI0463 | E 43 319747 | 74550 | 07/03/2018 | BNO3639 | E 43 320216 | 74550 | 07/03/2018 |
| BOC9237 | C 00 635713 | 73661 | 23/02/2018 | BOG4224 | C 00 706894 | 76331 | 23/02/2018 |
| BOH3562 | C 00 647140 | 61900 | 25/02/2018 | BOU4367 | C 00 654676 | 54521 | 27/02/2018 |
| BOU4610 | C 00 678148 | 55500 | 26/02/2018 | BOV6237 | C 00 657257 | 51851 | 27/02/2018 |
| BPN8143 | E 43 320392 | 60503 | 07/03/2018 | BPU2959 | C 00 652981 | 55500 | 26/02/2018 |
| BRF2261 | C 00 678470 | 55500 | 26/02/2018 | BRZ5499 | C 00 639519 | 54521 | 27/02/2018 |
| BRZ7598 | E 43 320721 | 75870 | 20/02/2018 | BSH6746 | E 43 320468 | 74550 | 07/03/2018 |
| BTB0627 | C 00 698030 | 55500 | 24/02/2018 | BTF2012 | C 00 699820 | 51852 | 24/02/2018 |
| BTM2345 | E 43 320580 | 74550 | 07/03/2018 | BTO6088 | E 43 320014 | 74550 | 07/03/2018 |
| BUO2352 | C 00 652695 | 55680 | 27/02/2018 | BVU3849 | E 43 319882 | 60503 | 07/03/2018 |
| BVY2508 | E 43 319981 | 74550 | 07/03/2018 | BVY2508 | E 43 320144 | 74630 | 07/03/2018 |
| BVY5133 | C 00 606925 | 51851 | 25/02/2018 | BXM0567 | C 00 655481 | 54521 | 23/02/2018 |
| BXM1579 | C 00 652988 | 55500 | 26/02/2018 | BYN9717 | C 00 678475 | 55500 | 26/02/2018 |
| BZO7455 | E 43 320490 | 74550 | 07/03/2018 | CAA3630 | E 43 320626 | 60503 | 07/03/2018 |
| CAE3805 | E 43 319719 | 74550 | 07/03/2018 | CAG4021 | E 43 320584 | 74550 | 07/03/2018 |
| CAI8074 | E 43 320696 | 75870 | 20/02/2018 | CAM2127 | E 43 320080 | 74550 | 07/03/2018 |
| CAU2778 | E 43 320419 | 60503 | 07/03/2018 | CAW3132 | C 00 699811 | 76332 | 24/02/2018 |
| CBC0567 | C 00 652533 | 54521 | 27/02/2018 | CBF3607 | C 00 699562 | 65300 | 26/02/2018 |
| CCH1084 | E 43 320149 | 74550 | 07/03/2018 | CCX4786 | C 00 656481 | 73662 | 26/02/2018 |
| CCY0334 | E 43 320758 | 75870 | 20/02/2018 | CDA1023 | E 43 320736 | 75870 | 20/02/2018 |
| CDK9098 | E 43 320681 | 75870 | 20/02/2018 | CDN0056 | E 43 319944 | 60503 | 07/03/2018 |
| CDV4229 | E 43 319829 | 60503 | 07/03/2018 | CDV7606 | E 43 319988 | 74550 | 07/03/2018 |
| CDZ7316 | C 00 656444 | 51851 | 23/02/2018 | CED9216 | E 43 320228 | 74550 | 07/03/2018 |
| CEF0346 | C 00 655496 | 51851 | 23/02/2018 | CEK2707 | C 00 678888 | 51851 | 26/02/2018 |
| CEK6794 | E 43 320082 | 60503 | 07/03/2018 | CET0442 | E 43 319713 | 74550 | 07/03/2018 |
| CFG2703 | E 43 320732 | 75870 | 20/02/2018 | CFM4193 | E 43 319788 | 60503 | 07/03/2018 |
| CFQ2976 | E 43 320447 | 60503 | 07/03/2018 | CFT8805 | E 43 320638 | 74550 | 07/03/2018 |
| CFW3516 | C 00 694164 | 76251 | 25/02/2018 | CGA1179 | C 00 608928 | 65300 | 25/02/2018 |
| CGI5755 | E 43 319902 | 60503 | 07/03/2018 | CGO0461 | E 43 320316 | 74550 | 07/03/2018 |
| CGP3031 | C 00 706580 | 55500 | 23/02/2018 | CGT8252 | E 43 319784 | 74710 | 07/03/2018 |
| CGX4877 | E 43 320659 | 60503 | 07/03/2018 | CHA9354 | E 43 320717 | 75870 | 20/02/2018 |
| CHI9833 | E 43 320302 | 74550 | 07/03/2018 | CHM4696 | E 43 320129 | 74550 | 07/03/2018 |
| CHS1014 | E 43 320022 | 74550 | 07/03/2018 | CIA4967 | E 43 319732 | 74550 | 07/03/2018 |
| CIA7973 | C 00 655200 | 51851 | 27/02/2018 | CIK7507 | E 43 319999 | 60503 | 07/03/2018 |
| CIL9058 | C 00 656353 | 55500 | 23/02/2018 | CIN0589 | C 00 707354 | 51851 | 25/02/2018 |
| CIP0530 | C 00 652528 | 55500 | 27/02/2018 | CIZ2181 | E 43 320250 | 74630 | 07/03/2018 |
| CJR8455 | C 00 706926 | 55680 | 23/02/2018 | CJT1091 | E 43 319760 | 74550 | 07/03/2018 |
| CJV6040 | E 43 320264 | 74550 | 07/03/2018 | CKC8685 | E 43 320286 | 74550 | 07/03/2018 |
| CKG1448 | C 00 652920 | 55500 | 26/02/2018 | CKJ5793 | C 00 655500 | 55500 | 23/02/2018 |
| CLA2272 | E 43 320707 | 75870 | 20/02/2018 | CLA8536 | E 43 320139 | 74630 | 07/03/2018 |
| CLE2312 | E 43 320103 | 74550 | 07/03/2018 | CLE5006 | C 00 656448 | 55500 | 26/02/2018 |
| CLE9105 | C 00 639517 | 54521 | 27/02/2018 | CLF2177 | E 43 320366 | 74550 | 07/03/2018 |
| CLO5007 | E 43 320593 | 74550 | 07/03/2018 | CLW6024 | C 00 656442 | 60681 | 23/02/2018 |
| CMD5655 | E 43 320628 | 74550 | 07/03/2018 | CME3146 | C 00 635708 | 73662 | 23/02/2018 |
| CMG3402 | C 00 639524 | 51851 | 27/02/2018 | CMH7792 | C 00 694167 | 54526 | 25/02/2018 |
| CML0177 | C 00 656668 | 51851 | 26/02/2018 | CMO4264 | E 43 319834 | 74550 | 07/03/2018 |
| CMY3227 | E 43 319985 | 74550 | 07/03/2018 | CNS7571 | C 00 656655 | 55500 | 26/02/2018 |
| CNV9783 | C 00 635710 | 60501 | 23/02/2018 | CNX3972 | E 43 320002 | 60503 | 07/03/2018 |
| COU3037 | C 00 706385 | 55500 | 24/02/2018 | CPC7184 | C 00 678897 | 54521 | 26/02/2018 |
| CPG2329 | E 43 320110 | 74630 | 07/03/2018 | CPP4078 | C 00 654678 | 55500 | 27/02/2018 |
| CPW9785 | E 43 319990 | 74550 | 07/03/2018 | CQR2956 | C 00 707358 | 51851 | 25/02/2018 |
| CQR9392 | E 43 319871 | 74550 | 07/03/2018 | CRA2793 | C 00 639513 | 54521 | 27/02/2018 |
| CRA4004 | E 43 320731 | 75870 | 20/02/2018 | CRB9329 | E 43 320725 | 75870 | 20/02/2018 |
| CRC9974 | E 43 319869 | 60503 | 07/03/2018 | CRD2676 | E 43 320544 | 74550 | 07/03/2018 |
| CRE7872 | C 00 678683 | 55500 | 26/02/2018 | CRG0972 | E 43 320311 | 74550 | 07/03/2018 |
| CRL3590 | C 00 657256 | 55500 | 27/02/2018 | CRM7443 | C 00 706899 | 76332 | 23/02/2018 |
| CRO5365 | C 00 678893 | 54521 | 26/02/2018 | CRS9195 | C 00 656637 | 73662 | 23/02/2018 |
| CRS9195 | C 00 646521 | 51851 | 25/02/2018 | CSA8828 | C 00 696056 | 51851 | 24/02/2018 |
| CSB9117 | C 00 656446 | 55500 | 26/02/2018 | CSE0135 | C 00 678149 | 55500 | 26/02/2018 |
| CSJ7196 | C 00 678576 | 51851 | 25/02/2018 | CSK1302 | C 00 657273 | 51851 | 27/02/2018 |
| CSN3975 | C 00 652917 | 55500 | 26/02/2018 | CSW0336 | E 43 319927 | 60503 | 07/03/2018 |
| CTB7888 | C 00 656434 | 51852 | 23/02/2018 | CTB7888 | C 00 656433 | 51851 | 23/02/2018 |
| CTH9206 | E 43 319764 | 74550 | 07/03/2018 | CTM7992 | E 43 319901 | 60503 | 07/03/2018 |
| CVC9596 | E 43 319866 | 74550 | 07/03/2018 | CVL9098 | C 00 699947 | 54522 | 23/02/2018 |
| CVT5126 | C 00 656354 | 55500 | 23/02/2018 | CVV7325 | C 00 644317 | 55500 | 24/02/2018 |
| CWB3018 | C 00 652530 | 55500 | 27/02/2018 | CWH1048 | C 00 632753 | 55500 | 26/02/2018 |
| CWN2713 | E 43 319864 | 60503 | 07/03/2018 | CWN2713 | E 43 319751 | 74710 | 07/03/2018 |
| CWX1831 | E 43 320140 | 74550 | 07/03/2018 | CXG9932 | E 43 319896 | 74550 | 07/03/2018 |
| CXU4287 | E 43 320101 | 74550 | 07/03/2018 | CXY6795 | E 43 320132 | 74550 | 07/03/2018 |
| CXZ6003 | E 43 320232 | 74550 | 07/03/2018 | CXZ7015 | C 00 426697 | 60501 | 24/02/2018 |
| CYH9663 | E 43 320708 | 75870 | 20/02/2018 | CYJ2941 | E 43 319931 | 60503 | 07/03/2018 |
| CYJ5419 | C 00 678147 | 55500 | 26/02/2018 | CYL9015 | E 43 319726 | 74550 | 07/03/2018 |
| CYM9335 | E 43 320045 | 60503 | 07/03/2018 | CYN3709 | C 00 656640 | 55500 | 23/02/2018 |
| CYW2519 | C 00 699622 | 55500 | 23/02/2018 | CYY2030 | C 00 644873 | 56650 | 24/02/2018 |
| CYY9803 | C 00 652700 | 55414 | 27/02/2018 | CYY9822 | C 00 678838 | 55500 | 26/02/2018 |
| CZM2757 | E 43 319966 | 74550 | 07/03/2018 | CZP8657 | C 00 679247 | 59910 | 25/02/2018 |
| DAE2278 | C 00 635714 | 60501 | 23/02/2018 | DAK3377 | C 00 657002 | 54521 | 27/02/2018 |

| | | | |
|---|---|---|---|
| DAL9748 | C 00 694165 | 60412 | 25/02/2018 |
| DAR7327 | C 00 678469 | 55500 | 26/02/2018 |
| DAV4603 | C 00 656478 | 51851 | 23/02/2018 |
| DBE7711 | E 43 320713 | 75870 | 20/02/2018 |
| DCC4906 | E 43 320755 | 75870 | 20/02/2018 |
| DCD1151 | E 43 319983 | 74550 | 07/03/2018 |
| DCD5403 | C 00 694161 | 54600 | 23/02/2018 |
| DCD9544 | E 43 320757 | 75870 | 20/02/2018 |
| DCF7616 | C 00 639518 | 54521 | 27/02/2018 |
| DDA2509 | E 43 320099 | 74550 | 07/03/2018 |
| DDD9712 | C 00 678462 | 55500 | 26/02/2018 |
| DDH5641 | E 43 320407 | 60503 | 07/03/2018 |
| DDI6997 | E 43 320586 | 74550 | 07/03/2018 |
| DDO3347 | C 00 706810 | 64910 | 26/02/2018 |
| DDX6935 | E 43 320300 | 74550 | 07/03/2018 |
| DEF4275 | E 43 319739 | 74550 | 07/03/2018 |
| DEM7665 | E 43 320398 | 60503 | 07/03/2018 |
| DES3331 | C 00 706283 | 76331 | 24/02/2018 |
| DFE0485 | E 43 320336 | 74550 | 07/03/2018 |
| DFG2028 | C 00 639512 | 54521 | 27/02/2018 |
| DFI5739 | C 00 656351 | 55500 | 23/02/2018 |
| DFR5199 | E 43 320124 | 74630 | 07/03/2018 |
| DFV3556 | E 43 320006 | 60503 | 07/03/2018 |
| DFY3946 | C 00 652993 | 55500 | 26/02/2018 |
| DGA7463 | E 43 319942 | 60503 | 07/03/2018 |
| DGE3545 | C 00 678891 | 51851 | 26/02/2018 |
| DGF3849 | E 43 319770 | 74630 | 07/03/2018 |
| DGZ8186 | E 43 320740 | 75870 | 20/02/2018 |
| DHG7425 | E 43 320072 | 74550 | 07/03/2018 |
| DHR9259 | C 00 655342 | 55500 | 23/02/2018 |
| DHU0933 | C 00 656662 | 51851 | 26/02/2018 |
| DHU5751 | C 00 706896 | 60501 | 23/02/2018 |
| DHU8463 | C 00 678117 | 55500 | 26/02/2018 |
| DHV9647 | C 00 639525 | 51851 | 27/02/2018 |
| DIB4928 | C 00 643921 | 55411 | 27/02/2018 |
| DIB7455 | C 00 656427 | 51852 | 23/02/2018 |
| DIC5942 | C 00 706578 | 55500 | 23/02/2018 |
| DID8310 | E 43 320582 | 74630 | 07/03/2018 |
| DIL2767 | E 43 320283 | 74550 | 07/03/2018 |
| DIM6332 | E 43 320535 | 74710 | 07/03/2018 |
| DIR3345 | C 00 656674 | 51851 | 27/02/2018 |
| DIX9282 | E 43 320338 | 74550 | 07/03/2018 |
| DIZ6533 | C 00 706579 | 55500 | 23/02/2018 |
| DJF8120 | C 00 608926 | 65300 | 25/02/2018 |
| DJQ4815 | C 00 678849 | 55500 | 26/02/2018 |
| DKG1024 | E 43 320485 | 74550 | 07/03/2018 |
| DKN3255 | E 43 320508 | 74550 | 07/03/2018 |
| DKP7272 | E 43 319859 | 74550 | 07/03/2018 |
| DKX0233 | C 00 678882 | 55500 | 26/02/2018 |
| DKY0455 | C 00 699816 | 65300 | 24/02/2018 |
| DKZ1868 | C 00 652902 | 55500 | 26/02/2018 |
| DLF0180 | C 00 639515 | 54521 | 27/02/2018 |
| DLL2936 | E 43 319878 | 60503 | 07/03/2018 |
| DLM7794 | C 00 639522 | 51851 | 27/02/2018 |
| DLT8784 | C 00 699810 | 54521 | 24/02/2018 |
| DMA4114 | E 43 320301 | 60503 | 07/03/2018 |
| DMB5494 | C 00 678384 | 55500 | 26/02/2018 |
| DMG2854 | E 43 320686 | 75870 | 20/02/2018 |
| DMG6910 | E 43 320292 | 74550 | 07/03/2018 |
| DMK3874 | C 00 706934 | 76331 | 24/02/2018 |
| DMV1754 | C 00 699557 | 76332 | 26/02/2018 |
| DMV6159 | E 43 319753 | 74550 | 07/03/2018 |
| DMW0693 | C 00 640408 | 61810 | 23/02/2018 |
| DNA1637 | C 00 678686 | 55500 | 26/02/2018 |
| DNI6401 | C 00 678118 | 55500 | 26/02/2018 |
| DNO7537 | E 43 320498 | 74550 | 07/03/2018 |
| DNU8804 | C 00 639540 | 54521 | 26/02/2018 |
| DOF0615 | C 00 614739 | 57200 | 26/02/2018 |
| DON8051 | C 00 639510 | 54521 | 27/02/2018 |
| DOR6005 | E 43 320743 | 75870 | 20/02/2018 |
| DOU7078 | E 43 320314 | 74550 | 07/03/2018 |
| DPG0914 | E 43 320341 | 74550 | 07/03/2018 |
| DPN1572 | E 43 320640 | 74630 | 07/03/2018 |
| DPR8564 | C 00 656642 | 54521 | 23/02/2018 |
| DPY4484 | C 00 593522 | 70481 | 25/02/2018 |
| DQB3197 | C 00 678877 | 55500 | 26/02/2018 |
| DQB5418 | E 43 320598 | 74550 | 07/03/2018 |
| DQC9674 | E 43 320644 | 60503 | 07/03/2018 |
| DQH7125 | C 00 652923 | 51851 | 26/02/2018 |
| DQK2812 | E 43 320745 | 75870 | 20/02/2018 |
| DQL9702 | C 00 695169 | 54521 | 24/02/2018 |
| DQQ5544 | C 00 649022 | 55500 | 24/02/2018 |
| DRB4313 | E 43 320331 | 74550 | 07/03/2018 |
| DRE7423 | C 00 678913 | 55413 | 26/02/2018 |
| DRH9483 | C 00 678921 | 51851 | 26/02/2018 |
| DRK7028 | E 43 319703 | 74550 | 07/03/2018 |
| DRM0420 | E 43 319959 | 60503 | 07/03/2018 |
| DRR5395 | C 00 614732 | 59670 | 26/02/2018 |
| DSF0987 | C 00 678394 | 55500 | 27/02/2018 |
| DSF4003 | C 00 655497 | 51851 | 23/02/2018 |
| DSF7614 | C 00 652534 | 54521 | 27/02/2018 |
| DSI8426 | C 00 677279 | 73662 | 26/02/2018 |
| DSW6943 | C 00 652536 | 55411 | 27/02/2018 |
| DTN7859 | C 00 614738 | 57200 | 26/02/2018 |
| DTT2969 | E 43 320343 | 74550 | 07/03/2018 |
| DTV3684 | C 00 644874 | 55413 | 24/02/2018 |
| DUC7527 | C 00 655492 | 54521 | 23/02/2018 |
| DUE4554 | E 43 320589 | 74550 | 07/03/2018 |
| DUF9128 | E 43 319965 | 74550 | 07/03/2018 |
| DUI5211 | C 00 695162 | 65300 | 24/02/2018 |
| DUI7962 | C 00 614736 | 59670 | 26/02/2018 |
| DUM1432 | E 43 320682 | 75870 | 20/02/2018 |
| DUM8063 | C 00 706650 | 53800 | 24/02/2018 |
| DVC3635 | E 43 319915 | 60503 | 07/03/2018 |
| DVI4141 | E 43 319810 | 74550 | 07/03/2018 |
| DWB4032 | C 00 678829 | 51851 | 26/02/2018 |
| DWO5792 | C 00 694166 | 54100 | 25/02/2018 |
| DXC7235 | E 43 319759 | 74550 | 07/03/2018 |
| DXC8814 | E 43 319865 | 74550 | 07/03/2018 |
| DXE3930 | E 43 319715 | 74550 | 07/03/2018 |
| DXG8113 | E 43 319858 | 74550 | 07/03/2018 |
| DXH0410 | C 00 699624 | 55500 | 23/02/2018 |
| DXM5668 | C 00 656657 | 55500 | 26/02/2018 |
| DYF4807 | C 00 656667 | 51851 | 26/02/2018 |
| DYY7126 | E 43 320477 | 74550 | 07/03/2018 |
| DZE6371 | C 00 678456 | 55680 | 26/02/2018 |
| DZF4383 | C 00 614729 | 59670 | 26/02/2018 |
| DZH3235 | E 43 320177 | 74550 | 07/03/2018 |
| DAM5211 | C 00 695168 | 53800 | 24/02/2018 |
| DAV3282 | C 00 652698 | 55500 | 27/02/2018 |
| DAV5989 | E 43 319833 | 60503 | 07/03/2018 |
| DBO1476 | E 43 320274 | 74550 | 07/03/2018 |
| DCC6087 | E 43 320337 | 74550 | 07/03/2018 |
| DCD2587 | C 00 656449 | 55500 | 26/02/2018 |
| DCD7410 | E 43 320142 | 74550 | 07/03/2018 |
| DCD9930 | E 43 320450 | 74550 | 07/03/2018 |
| DCV1060 | E 43 320542 | 74550 | 07/03/2018 |
| DDD0045 | C 00 656395 | 55500 | 26/02/2018 |
| DDF0395 | C 00 640409 | 72340 | 24/02/2018 |
| DDI5261 | C 00 678916 | 60501 | 26/02/2018 |
| DDK3350 | C 00 657275 | 55500 | 27/02/2018 |
| DDW9783 | C 00 639509 | 54521 | 27/02/2018 |
| DEB6564 | C 00 655495 | 53800 | 23/02/2018 |
| DEJ7595 | E 43 320650 | 60503 | 07/03/2018 |
| DEN0446 | E 43 320710 | 75870 | 20/02/2018 |
| DET5287 | C 00 678894 | 54521 | 26/02/2018 |
| DFE7005 | C 00 695161 | 76331 | 24/02/2018 |
| DFI3974 | E 43 319825 | 60503 | 07/03/2018 |
| DFM8090 | E 43 320238 | 60503 | 07/03/2018 |
| DFV1024 | C 00 652996 | 55500 | 27/02/2018 |
| DFV8128 | C 00 694163 | 76251 | 25/02/2018 |
| DGA6865 | C 00 655340 | 54521 | 23/02/2018 |
| DGB0647 | C 00 652919 | 55500 | 26/02/2018 |
| DGE6041 | C 00 656661 | 55500 | 26/02/2018 |
| DGW7500 | E 43 320414 | 60503 | 07/03/2018 |
| DHF4912 | C 00 678831 | 55500 | 26/02/2018 |
| DHG8359 | C 00 646677 | 55920 | 24/02/2018 |
| DHU0291 | C 00 699784 | 54526 | 25/02/2018 |
| DHU3797 | C 00 678688 | 55413 | 26/02/2018 |
| DHU6424 | C 00 678832 | 54521 | 26/02/2018 |
| DHV8285 | C 00 678121 | 55500 | 26/02/2018 |
| DHW8748 | E 43 320127 | 74550 | 07/03/2018 |
| DIB7455 | C 00 656426 | 51851 | 23/02/2018 |
| DIC1082 | C 00 678896 | 51851 | 26/02/2018 |
| DID1965 | C 00 706905 | 59910 | 23/02/2018 |
| DIF7587 | C 00 706888 | 65300 | 23/02/2018 |
| DIL9403 | C 00 639520 | 54521 | 27/02/2018 |
| DIR1242 | C 00 652986 | 55413 | 26/02/2018 |
| DIS2091 | C 00 678887 | 51851 | 26/02/2018 |
| DIZ2359 | E 43 320016 | 60503 | 07/03/2018 |
| DJB8926 | C 00 706801 | 58191 | 24/02/2018 |
| DJK9963 | E 43 319743 | 74550 | 07/03/2018 |
| DKD8121 | C 00 706803 | 76332 | 24/02/2018 |
| DKG5543 | C 00 654323 | 55500 | 26/02/2018 |
| DKP1175 | E 43 320171 | 74550 | 07/03/2018 |
| DKV8552 | C 00 678842 | 55500 | 26/02/2018 |
| DKX1835 | E 43 320629 | 74550 | 07/03/2018 |
| DKY8467 | E 43 319911 | 60503 | 07/03/2018 |
| DLB0904 | E 43 320511 | 74550 | 07/03/2018 |
| DLG9930 | C 00 656436 | 51852 | 23/02/2018 |
| DLL9943 | C 00 707356 | 51852 | 25/02/2018 |
| DLR9617 | C 00 577348 | 55500 | 25/02/2018 |
| DLU5855 | C 00 678201 | 55500 | 26/02/2018 |
| DMB1175 | C 00 654321 | 55500 | 26/02/2018 |
| DMB6656 | E 43 320421 | 60503 | 07/03/2018 |
| DMG6910 | E 43 320363 | 74550 | 07/03/2018 |
| DMJ8348 | E 43 319775 | 74550 | 07/03/2018 |
| DMR3334 | C 00 678848 | 54521 | 26/02/2018 |
| DMV5826 | E 43 320373 | 60503 | 07/03/2018 |
| DMV8735 | E 43 320126 | 74550 | 07/03/2018 |
| DMZ9615 | C 00 678919 | 51851 | 26/02/2018 |
| DNA2176 | C 00 577349 | 55500 | 25/02/2018 |
| DNN8382 | C 00 699821 | 73662 | 24/02/2018 |
| DNO9553 | C 00 656397 | 55500 | 26/02/2018 |
| DOD1563 | C 00 649930 | 58191 | 24/02/2018 |
| DOM0934 | E 43 320720 | 75870 | 20/02/2018 |
| DOO6239 | C 00 632752 | 55500 | 23/02/2018 |
| DOT9362 | E 43 320632 | 74710 | 07/03/2018 |
| DPA8890 | E 43 319845 | 74550 | 07/03/2018 |
| DPM8948 | C 00 678835 | 55500 | 26/02/2018 |
| DPR7772 | E 43 320206 | 60503 | 07/03/2018 |
| DPS4485 | C 00 698109 | 60412 | 26/02/2018 |
| DQB2322 | C 00 652529 | 55500 | 27/02/2018 |
| DQB5325 | C 00 643919 | 76332 | 27/02/2018 |
| DQB7238 | C 00 707359 | 51851 | 25/02/2018 |
| DQD7847 | C 00 654675 | 55500 | 26/02/2018 |
| DQH7125 | C 00 652924 | 76331 | 26/02/2018 |
| DQL2920 | E 43 320520 | 74630 | 07/03/2018 |
| DQN3294 | E 43 320317 | 74550 | 07/03/2018 |
| DRA5900 | C 00 706284 | 76331 | 24/02/2018 |
| DRE5614 | C 00 614756 | 59670 | 27/02/2018 |
| DRH0557 | C 00 644953 | 73662 | 23/02/2018 |
| DRJ0239 | C 00 678385 | 55500 | 26/02/2018 |
| DRL9127 | E 43 319763 | 74550 | 07/03/2018 |
| DRP8196 | E 43 320221 | 74550 | 07/03/2018 |
| DRS7457 | E 43 320100 | 74550 | 07/03/2018 |
| DSF3951 | E 43 320436 | 60503 | 07/03/2018 |
| DSF7397 | C 00 699839 | 55500 | 23/02/2018 |
| DSH9517 | C 00 699556 | 56222 | 26/02/2018 |
| DSM0067 | E 43 320076 | 74550 | 07/03/2018 |
| DTA2384 | C 00 652912 | 54522 | 26/02/2018 |
| DTR1702 | E 43 320711 | 75870 | 20/02/2018 |
| DTV3474 | C 00 699998 | 76332 | 24/02/2018 |
| DUA5321 | E 43 320253 | 74550 | 07/03/2018 |
| DUD3586 | E 43 319963 | 74550 | 07/03/2018 |
| DUE5581 | C 00 614730 | 59670 | 26/02/2018 |
| DUH5471 | E 43 319704 | 74630 | 07/03/2018 |
| DUI7244 | C 00 706654 | 76332 | 24/02/2018 |
| DUM0025 | C 00 696382 | 51851 | 24/02/2018 |
| DUM6367 | C 00 605891 | 65300 | 25/02/2018 |
| DUR7519 | C 00 678840 | 55500 | 26/02/2018 |
| DVH6008 | C 00 699614 | 60501 | 23/02/2018 |
| DVR2041 | C 00 541944 | 60501 | 25/02/2018 |
| DWD4945 | C 00 644837 | 55500 | 24/02/2018 |
| DWR3298 | C 00 698607 | 76332 | 24/02/2018 |
| DXC7235 | E 43 319773 | 74550 | 07/03/2018 |
| DXE3523 | C 00 605057 | 73662 | 22/02/2018 |
| DXE7121 | E 43 320607 | 74550 | 07/03/2018 |
| DXG9198 | C 00 678464 | 55500 | 26/02/2018 |
| DXH3348 | C 00 678876 | 55500 | 26/02/2018 |
| DXX6301 | C 00 699783 | 60501 | 24/02/2018 |
| DYH5091 | E 43 320345 | 74550 | 07/03/2018 |
| DZE0248 | C 00 656647 | 51851 | 25/02/2018 |
| DZE6371 | C 00 656393 | 55500 | 23/02/2018 |
| DZH3160 | C 00 655197 | 55500 | 27/02/2018 |
| DZH8035 | C 00 605058 | 73662 | 22/02/2018 |
| DZI6385 | C 00 678846 | 55500 | 26/02/2018 |
| DZJ8187 | E 43 319982 | 74550 | 07/03/2018 |
| DZX5742 | C 00 678910 | 54521 | 26/02/2018 |
| EAA2111 | C 00 644318 | 73662 | 24/02/2018 |
| EAE0110 | C 00 678558 | 55500 | 27/02/2018 |
| EAG1169 | E 43 320432 | 60503 | 07/03/2018 |
| EAR1208 | C 00 656646 | 51851 | 25/02/2018 |
| EBA0042 | E 43 320444 | 60503 | 07/03/2018 |
| EBB4505 | C 00 656648 | 51851 | 25/02/2018 |
| EBD9127 | C 00 656649 | 54600 | 25/02/2018 |
| EBJ4096 | C 00 644319 | 55500 | 24/02/2018 |
| EBM3598 | E 43 320724 | 75870 | 20/02/2018 |
| EBR2348 | E 43 320409 | 60503 | 07/03/2018 |
| EBS6071 | C 00 699559 | 76332 | 26/02/2018 |
| EBY1587 | C 00 656658 | 55500 | 26/02/2018 |
| ECT4051 | C 00 656641 | 55500 | 23/02/2018 |
| EDC1323 | C 00 678850 | 55500 | 26/02/2018 |
| EDC7856 | C 00 678466 | 57380 | 26/02/2018 |
| EDC8292 | C 00 706929 | 55680 | 23/02/2018 |
| EDL9692 | C 00 656670 | 51851 | 26/02/2018 |
| EEH4426 | E 43 320429 | 60503 | 07/03/2018 |
| EEJ0793 | C 00 678905 | 54521 | 26/02/2018 |
| EEL2118 | E 43 319721 | 74550 | 07/03/2018 |
| EES9411 | C 00 678150 | 55500 | 26/02/2018 |
| EEW0898 | C 00 706382 | 55500 | 24/02/2018 |
| EEX4095 | C 00 678881 | 55500 | 26/02/2018 |
| EFJ0914 | C 00 656480 | 58191 | 25/02/2018 |
| EFO0678 | C 00 706891 | 76332 | 23/02/2018 |
| EFQ2071 | E 43 320751 | 75870 | 20/02/2018 |
| EFV9795 | E 43 320247 | 74550 | 07/03/2018 |
| EFY8609 | C 00 678452 | 57463 | 24/02/2018 |
| EGM7274 | C 00 632754 | 55500 | 26/02/2018 |
| EGQ4807 | E 43 320332 | 74550 | 07/03/2018 |
| EGS4310 | E 43 319920 | 60503 | 07/03/2018 |
| EGS7150 | E 43 320299 | 74550 | 07/03/2018 |
| EGS8510 | C 00 678141 | 55500 | 26/02/2018 |
| EGZ3915 | E 43 320614 | 74550 | 07/03/2018 |
| EHR0092 | C 00 695164 | 70481 | 24/02/2018 |
| EHX5703 | E 43 319994 | 74550 | 07/03/2018 |
| EID7357 | C 00 699818 | 76332 | 24/02/2018 |
| EIM7079 | E 43 320411 | 60503 | 07/03/2018 |
| EIP7268 | C 00 706287 | 55500 | 26/02/2018 |
| EIU4620 | C 00 652982 | 55500 | 26/02/2018 |
| EJC7375 | C 00 623653 | 73662 | 23/02/2018 |
| EJG4951 | C 00 649103 | 76332 | 24/02/2018 |
| EJG6439 | C 00 699623 | 54600 | 23/02/2018 |
| EJG8457 | C 00 678113 | 55500 | 26/02/2018 |
| EJL4956 | E 43 320443 | 60503 | 07/03/2018 |
| EJR7313 | C 00 647145 | 60501 | 27/02/2018 |
| EJY0941 | E 43 320624 | 74630 | 07/03/2018 |
| EKI9131 | C 00 646701 | 70301 | 25/02/2018 |
| EKK6458 | C 00 655195 | 54521 | 27/02/2018 |
| EKL1342 | C 00 678884 | 54521 | 26/02/2018 |
| EKL5659 | E 43 320394 | 60503 | 07/03/2018 |
| EKL7762 | E 43 320635 | 74550 | 07/03/2018 |
| EKO6041 | C 00 678908 | 54521 | 26/02/2018 |
| EKZ9622 | C 00 695163 | 65300 | 24/02/2018 |
| ELG7055 | C 00 652904 | 55500 | 26/02/2018 |
| ELL3423 | E 43 320297 | 74550 | 07/03/2018 |
| ELM4226 | C 00 696387 | 60412 | 26/02/2018 |
| ELR3910 | C 00 655499 | 54521 | 23/02/2018 |
| ELR9660 | E 43 320693 | 75870 | 20/02/2018 |
| ELT9678 | C 00 699553 | 65300 | 24/02/2018 |
| EMD9506 | C 00 699815 | 76332 | 24/02/2018 |
| EMG5681 | E 43 320000 | 60503 | 07/03/2018 |
| EMJ7624 | C 00 696471 | 54521 | 24/02/2018 |
| EMM6768 | E 43 320599 | 74550 | 07/03/2018 |
| EMT4011 | C 00 652697 | 55500 | 27/02/2018 |
| EMW3563 | C 00 678892 | 54521 | 26/02/2018 |
| ENF0533 | E 43 320389 | 60503 | 07/03/2018 |
| ENL1862 | C 00 706478 | 76331 | 23/02/2018 |
| EOE8429 | C 00 652527 | 55500 | 27/02/2018 |
| EOQ4741 | E 43 320334 | 74550 | 07/03/2018 |
| EPF1090 | C 00 655349 | 55500 | 26/02/2018 |
| EPJ1272 | C 00 649021 | 55500 | 24/02/2018 |
| EPT5964 | C 00 509999 | 73662 | 24/02/2018 |
| EPZ0280 | E 43 319993 | 74550 | 07/03/2018 |
| EPZ1036 | C 00 614737 | 51851 | 26/02/2018 |
| EPZ3451 | C 00 678917 | 51851 | 26/02/2018 |
| EPZ7035 | C 00 699988 | 55500 | 23/02/2018 |
| EQA6196 | E 43 320749 | 75870 | 20/02/2018 |
| EQD5046 | E 43 320759 | 75870 | 20/02/2018 |
| EQE8539 | C 00 699552 | 60412 | 24/02/2018 |
| EQF8480 | E 43 320491 | 74630 | 07/03/2018 |
| EQK0609 | E 43 320182 | 60503 | 07/03/2018 |
| EQN1589 | C 00 652916 | 55500 | 26/02/2018 |
| EQT6185 | C 00 678680 | 55500 | 26/02/2018 |
| EQV7326 | C 00 654264 | 57380 | 26/02/2018 |
| ERE7836 | C 00 679244 | 60412 | 25/02/2018 |
| ERH9269 | E 43 320060 | 60503 | 07/03/2018 |
| ERK8517 | C 00 656394 | 55500 | 23/02/2018 |
| ERN7975 | E 43 320700 | 75870 | 20/02/2018 |
| ESE6788 | C 00 695167 | 60501 | 24/02/2018 |
| ETC6732 | E 43 320061 | 60503 | 07/03/2018 |
| ETF9548 | C 00 657254 | 55500 | 27/02/2018 |
| ETL2264 | C 00 706586 | 55500 | 23/02/2018 |
| ETL4217 | E 43 320442 | 60503 | 07/03/2018 |
| ETM6090 | C 00 655193 | 54521 | 27/02/2018 |
| ETS9833 | C 00 706288 | 55500 | 26/02/2018 |
| ETY9970 | C 00 678202 | 55500 | 26/02/2018 |
| EUC0798 | E 43 320453 | 60503 | 07/03/2018 |
| EUD3586 | E 43 319926 | 60503 | 07/03/2018 |
| EUG6577 | E 43 319767 | 74550 | 07/03/2018 |
| EUH4384 | C 00 678909 | 54521 | 26/02/2018 |
| EUJ8421 | C 00 699948 | 55090 | 23/02/2018 |
| EUN3880 | E 43 320390 | 60503 | 07/03/2018 |
| EUV2377 | C 00 706414 | 55500 | 23/02/2018 |
| EVD6838 | C 00 678389 | 55500 | 26/02/2018 |
| EVG0111 | C 00 654320 | 55500 | 26/02/2018 |
| EVH6824 | C 00 644262 | 60501 | 26/02/2018 |
| EVM4298 | E 43 319912 | 60503 | 07/03/2018 |
| EVY2023 | C 00 706884 | 76331 | 23/02/2018 |
| EWO8632 | E 43 319791 | 74550 | 07/03/2018 |
| EWU0956 | C 00 707355 | 51852 | 25/02/2018 |
| EWU4528 | E 43 320660 | 60503 | 07/03/2018 |
| EWX6707 | C 00 678119 | 55500 | 26/02/2018 |
| EXE1598 | E 43 319744 | 74630 | 07/03/2018 |
| EXG4834 | E 43 320718 | 75870 | 20/02/2018 |
| DZI9465 | C 00 655485 | 54521 | 23/02/2018 |
| DZW4910 | C 00 678839 | 55500 | 26/02/2018 |
| DZX7635 | C 00 698630 | 73662 | 23/02/2018 |
| EAD0811 | E 43 320308 | 60503 | 07/03/2018 |
| EAE6715 | C 00 627025 | 55500 | 23/02/2018 |
| EAR0958 | C 00 678691 | 55500 | 26/02/2018 |
| EAX8166 | E 43 320011 | 60503 | 07/03/2018 |
| EBA4817 | E 43 319975 | 74550 | 07/03/2018 |
| EBC0369 | C 00 605890 | 65300 | 25/02/2018 |
| EBH0483 | C 00 656638 | 51851 | 25/02/2018 |
| EBL0625 | C 00 706805 | 76332 | 24/02/2018 |
| EBP5376 | E 43 320410 | 60503 | 07/03/2018 |
| EBS3905 | C 00 654322 | 55500 | 26/02/2018 |
| EBV7466 | C 00 699554 | 73662 | 26/02/2018 |
| ECO0507 | E 43 320376 | 60503 | 07/03/2018 |
| ECT8886 | E 43 320630 | 60503 | 07/03/2018 |
| EDC2284 | C 00 678836 | 54521 | 26/02/2018 |
| EDC8096 | E 43 320027 | 74550 | 07/03/2018 |
| EDD3173 | C 00 678651 | 55500 | 26/02/2018 |
| EDN1647 | E 43 319707 | 74550 | 07/03/2018 |
| EEI8504 | C 00 678843 | 55500 | 26/02/2018 |
| EEK8268 | C 00 706366 | 55500 | 25/02/2018 |
| EEO0525 | C 00 652909 | 55500 | 26/02/2018 |
| EEU1431 | E 43 320071 | 74550 | 07/03/2018 |
| EEW4395 | C 00 699561 | 76332 | 26/02/2018 |
| EFA2305 | C 00 652922 | 54521 | 26/02/2018 |
| EFJ2068 | C 00 678827 | 70640 | 26/02/2018 |
| EFQ0511 | C 00 706930 | 76331 | 23/02/2018 |
| EFU4885 | C 00 678453 | 57463 | 24/02/2018 |
| EFY3290 | C 00 677276 | 58194 | 23/02/2018 |
| EGC3942 | E 43 320257 | 74550 | 07/03/2018 |
| EGP1999 | E 43 320325 | 74630 | 07/03/2018 |
| EGS0571 | C 00 699999 | 76332 | 24/02/2018 |
| EGS5911 | C 00 678114 | 53800 | 26/02/2018 |
| EGS8419 | C 00 652693 | 55500 | 27/02/2018 |
| EGW1484 | C 00 706656 | 51851 | 24/02/2018 |
| EHH9605 | C 00 644875 | 76332 | 24/02/2018 |
| EHR2931 | C 00 699551 | 60412 | 24/02/2018 |
| EIB6580 | E 43 319777 | 74550 | 07/03/2018 |
| EIG6145 | C 00 647141 | 55500 | 27/02/2018 |
| EIM8411 | E 43 320600 | 74550 | 07/03/2018 |
| EIT4825 | C 00 649928 | 57380 | 24/02/2018 |
| EIV0202 | C 00 678689 | 55413 | 26/02/2018 |
| EJD2898 | E 43 320116 | 74550 | 07/03/2018 |
| EJG6393 | E 43 320651 | 60503 | 07/03/2018 |
| EJG6439 | E 43 319929 | 60503 | 07/03/2018 |
| EJL2918 | C 00 652992 | 55500 | 26/02/2018 |
| EJO6001 | E 43 320472 | 74630 | 07/03/2018 |
| EJS3564 | C 00 678115 | 55500 | 26/02/2018 |
| EJY6444 | E 43 319806 | 56732 | 07/03/2018 |
| EKK0365 | C 00 646372 | 76332 | 26/02/2018 |
| EKK8100 | E 43 320081 | 74550 | 07/03/2018 |
| EKL5082 | C 00 643922 | 76331 | 27/02/2018 |
| EKL6015 | E 43 320679 | 60503 | 07/03/2018 |
| EKM3265 | C 00 590187 | 55680 | 26/02/2018 |
| EKQ9634 | C 00 678390 | 55500 | 26/02/2018 |
| ELC1363 | E 43 320029 | 60503 | 07/03/2018 |
| ELK5852 | E 43 320280 | 74550 | 07/03/2018 |
| ELM1674 | E 43 320024 | 60503 | 07/03/2018 |
| ELN4699 | C 00 706380 | 55500 | 24/02/2018 |
| ELR4622 | C 00 678904 | 54521 | 26/02/2018 |
| ELS2032 | E 43 320440 | 60503 | 07/03/2018 |
| EMD1147 | C 00 652921 | 55500 | 26/02/2018 |
| EME2999 | E 43 319972 | 74550 | 07/03/2018 |
| EMI0348 | E 43 320174 | 74550 | 07/03/2018 |
| EMM2491 | E 43 320553 | 74550 | 07/03/2018 |
| EMN7828 | C 00 632756 | 55680 | 27/02/2018 |
| EMU9400 | C 00 706404 | 55500 | 23/02/2018 |
| EMW4473 | E 43 320748 | 75870 | 20/02/2018 |
| ENH4928 | E 43 320121 | 74550 | 07/03/2018 |
| ENS7561 | E 43 320354 | 74550 | 07/03/2018 |
| EOJ8343 | E 43 319844 | 74550 | 07/03/2018 |
| EPD0149 | C 00 699612 | 76332 | 23/02/2018 |
| EPI1780 | C 00 656439 | 60681 | 23/02/2018 |
| EPR1445 | C 00 652689 | 55500 | 26/02/2018 |
| EPV8836 | C 00 652983 | 55500 | 26/02/2018 |
| EPZ1029 | E 43 320715 | 75870 | 20/02/2018 |
| EPZ1991 | C 00 655486 | 55500 | 23/02/2018 |
| EPZ5512 | E 43 320697 | 75870 | 20/02/2018 |
| EPZ9621 | C 00 706886 | 56300 | 23/02/2018 |
| EQA9002 | C 00 706895 | 54521 | 23/02/2018 |
| EQE0397 | C 00 656656 | 55500 | 26/02/2018 |
| EQF1825 | E 43 320089 | 60503 | 07/03/2018 |
| EQH0888 | C 00 656636 | 51851 | 23/02/2018 |
| EQK1078 | C 00 649102 | 76331 | 24/02/2018 |
| EQO2548 | C 00 678454 | 55680 | 26/02/2018 |
| EQT7665 | E 43 320437 | 60503 | 07/03/2018 |
| ERE4437 | C 00 649077 | 60501 | 24/02/2018 |
| ERF0260 | C 00 656447 | 55500 | 26/02/2018 |
| ERK6273 | C 00 706480 | 55500 | 26/02/2018 |
| ERK8544 | C 00 699814 | 76332 | 24/02/2018 |
| ERX3149 | E 43 320482 | 74550 | 07/03/2018 |
| ESI0940 | C 00 706897 | 60411 | 23/02/2018 |
| ETF4590 | C 00 706898 | 51851 | 23/02/2018 |
| ETH6171 | E 43 320087 | 74550 | 07/03/2018 |
| ETL2391 | C 00 678845 | 54521 | 26/02/2018 |
| ETL4413 | C 00 699611 | 76332 | 23/02/2018 |
| ETN4536 | E 43 320676 | 60503 | 07/03/2018 |
| ETX6164 | C 00 639521 | 51851 | 27/02/2018 |
| EUA8975 | C 00 706583 | 58196 | 23/02/2018 |
| EUC5830 | E 43 319919 | 60503 | 07/03/2018 |
| EUE2148 | C 00 644952 | 51851 | 23/02/2018 |
| EUH2165 | C 00 632755 | 55680 | 27/02/2018 |
| EUH7237 | C 00 656672 | 53800 | 27/02/2018 |
| EUM8145 | E 43 319970 | 74550 | 07/03/2018 |
| EUV2377 | C 00 632751 | 55500 | 23/02/2018 |
| EVC6428 | C 00 655498 | 51851 | 23/02/2018 |
| EVE8727 | C 00 699813 | 51930 | 24/02/2018 |
| EVG2315 | E 43 320631 | 74550 | 07/03/2018 |
| EVK7555 | C 00 706405 | 55500 | 23/02/2018 |
| EVR1673 | C 00 649106 | 76332 | 25/02/2018 |
| EWH5970 | E 43 320689 | 75870 | 20/02/2018 |
| EWR2395 | E 43 320550 | 74550 | 07/03/2018 |
| EWU4131 | E 43 320147 | 74550 | 07/03/2018 |
| EWX6156 | E 43 320609 | 74550 | 07/03/2018 |
| EWX6949 | E 43 320322 | 74550 | 07/03/2018 |
| EXG1311 | C 00 656651 | 52070 | 25/02/2018 |
| EXI3853 | C 00 706408 | 56144 | 23/02/2018 |

| | | | |
|---|---|---|---|
| EXM2430 | C 00 655041 | 65300 | 24/02/2018 |
| EXT5645 | C 00 696475 | 51851 | 24/02/2018 |
| EYD6030 | C 00 635712 | 73661 | 23/02/2018 |
| EYD8679 | E 43 320701 | 75870 | 20/02/2018 |
| EYD8913 | C 00 706804 | 76332 | 24/02/2018 |
| EYI4059 | C 00 678883 | 55500 | 26/02/2018 |
| EYJ0351 | C 00 678145 | 55500 | 26/02/2018 |
| EYJ0705 | C 00 655494 | 54521 | 23/02/2018 |
| EYJ2467 | C 00 678847 | 54521 | 26/02/2018 |
| EYJ3010 | C 00 699824 | 76332 | 24/02/2018 |
| EYJ3939 | E 43 320137 | 74550 | 07/03/2018 |
| EYQ6524 | E 43 319723 | 74550 | 07/03/2018 |
| EZA8701 | E 43 320369 | 74550 | 07/03/2018 |
| EZE6911 | C 00 706932 | 76331 | 23/02/2018 |
| EZK5036 | C 00 696472 | 55500 | 24/02/2018 |
| EZP0823 | C 00 649024 | 55500 | 24/02/2018 |
| FAA9446 | C 00 652907 | 55500 | 26/02/2018 |
| FAD3949 | C 00 706885 | 60501 | 23/02/2018 |
| FAF8099 | E 43 320032 | 74550 | 07/03/2018 |
| FAI8101 | C 00 706285 | 55500 | 24/02/2018 |
| FAK8198 | E 43 319746 | 74550 | 07/03/2018 |
| FAM6270 | E 43 319807 | 56732 | 07/03/2018 |
| FAO9554 | C 00 678391 | 55500 | 26/02/2018 |
| FAS8072 | E 43 320109 | 74550 | 07/03/2018 |
| FAW1327 | E 43 320255 | 74550 | 07/03/2018 |
| FAZ1692 | E 43 320017 | 60503 | 07/03/2018 |
| FBJ0425 | E 43 320328 | 74550 | 07/03/2018 |
| FBN0479 | E 43 319830 | 60503 | 07/03/2018 |
| FBQ3465 | E 43 320590 | 74550 | 07/03/2018 |
| FBQ7842 | E 43 320669 | 60503 | 07/03/2018 |
| FBS1087 | C 00 706901 | 76331 | 23/02/2018 |
| FBZ2660 | E 43 320312 | 60503 | 07/03/2018 |
| FCB0117 | C 00 654008 | 73662 | 25/02/2018 |
| FCM8007 | C 00 698032 | 73662 | 24/02/2018 |
| FCO3524 | C 00 678901 | 54521 | 26/02/2018 |
| FCR6568 | E 43 319745 | 74550 | 07/03/2018 |
| FCV0407 | C 00 696384 | 55500 | 24/02/2018 |
| FCV8666 | C 00 655044 | 54521 | 26/02/2018 |
| FDA0529 | E 43 320063 | 60503 | 07/03/2018 |
| FDI0367 | C 00 655343 | 55500 | 26/02/2018 |
| FDQ1610 | C 00 696386 | 58194 | 26/02/2018 |
| FDQ4569 | C 00 707352 | 54521 | 23/02/2018 |
| FDV6499 | C 00 678889 | 54521 | 26/02/2018 |
| FDV8047 | C 00 706646 | 53800 | 24/02/2018 |
| FEB9529 | E 43 319839 | 74550 | 07/03/2018 |
| FEP3718 | E 43 320042 | 60503 | 07/03/2018 |
| FEW1005 | C 00 678122 | 55500 | 26/02/2018 |
| FEW5969 | C 00 707357 | 76332 | 25/02/2018 |
| FEZ4363 | C 00 699823 | 76332 | 24/02/2018 |
| FFB1581 | E 43 320698 | 75870 | 20/02/2018 |
| FFH3438 | E 43 320744 | 75870 | 20/02/2018 |
| FFL4353 | C 00 706289 | 76331 | 26/02/2018 |
| FFN2183 | C 00 655483 | 54521 | 23/02/2018 |
| FFP0587 | E 43 320249 | 74550 | 07/03/2018 |
| FFS4917 | E 43 320179 | 74550 | 07/03/2018 |
| FGB2708 | C 00 706484 | 55500 | 26/02/2018 |
| FGE9489 | E 43 320712 | 75870 | 20/02/2018 |
| FGH3868 | C 00 678878 | 55500 | 26/02/2018 |
| FGI9029 | E 43 320377 | 74630 | 07/03/2018 |
| FGR6098 | E 43 319766 | 74550 | 07/03/2018 |
| FGR7051 | C 00 657259 | 51851 | 27/02/2018 |
| FGZ2667 | C 00 706933 | 76332 | 23/02/2018 |
| FHB6115 | E 43 319778 | 74550 | 07/03/2018 |
| FHG3838 | E 43 319867 | 56732 | 07/03/2018 |
| FHK9575 | C 00 644323 | 55500 | 24/02/2018 |
| FHO4043 | C 00 646679 | 55500 | 24/02/2018 |
| FHZ2714 | C 00 696469 | 76332 | 24/02/2018 |
| FIA7778 | C 00 614754 | 59670 | 27/02/2018 |
| FIF8288 | E 43 320481 | 74550 | 07/03/2018 |
| FIJ3308 | C 00 654006 | 60501 | 25/02/2018 |
| FIP9538 | E 43 319824 | 60503 | 07/03/2018 |
| FIW2322 | C 00 656355 | 55500 | 23/02/2018 |
| FJE9471 | E 43 320448 | 74550 | 07/03/2018 |
| FJF8975 | C 00 706489 | 55500 | 26/02/2018 |
| FJO4807 | C 00 678690 | 55500 | 26/02/2018 |
| FJP6436 | C 00 644833 | 73662 | 24/02/2018 |
| FJR8141 | C 00 706893 | 52070 | 23/02/2018 |
| FJU5101 | C 00 656352 | 55500 | 23/02/2018 |
| FJW1846 | E 43 320430 | 60503 | 07/03/2018 |
| FKH5819 | C 00 699558 | 76332 | 26/02/2018 |
| FKL0742 | C 00 646681 | 55500 | 24/02/2018 |
| FKN9032 | C 00 656665 | 51851 | 26/02/2018 |
| FKO6538 | C 00 696473 | 51852 | 24/02/2018 |
| FKW1036 | C 00 678116 | 55500 | 26/02/2018 |
| FKZ2088 | C 00 699949 | 76331 | 23/02/2018 |
| FLE3657 | E 43 319924 | 60503 | 07/03/2018 |
| FLG0242 | E 43 320509 | 74550 | 07/03/2018 |
| FLG9007 | C 00 644839 | 57380 | 24/02/2018 |
| FLK4634 | C 00 706389 | 55500 | 26/02/2018 |
| FLM1912 | E 43 320259 | 74550 | 07/03/2018 |
| FLM2542 | C 00 707353 | 73662 | 23/02/2018 |
| FLV8519 | E 43 320046 | 60503 | 07/03/2018 |
| FMA5737 | E 43 320256 | 74550 | 07/03/2018 |
| FMC4416 | C 00 678653 | 55500 | 26/02/2018 |
| FMF4588 | E 43 319812 | 60503 | 07/03/2018 |
| FMF5460 | C 00 605056 | 73662 | 22/02/2018 |
| FNC7509 | C 00 652696 | 55500 | 27/02/2018 |
| FND9628 | C 00 699621 | 55500 | 23/02/2018 |
| FNR9586 | E 43 320340 | 74550 | 07/03/2018 |
| FNU5944 | C 00 656396 | 60501 | 26/02/2018 |
| FNV1427 | C 00 678911 | 54521 | 26/02/2018 |
| FNX2608 | E 43 319772 | 74550 | 07/03/2018 |
| FOF1788 | C 00 707429 | 60501 | 25/02/2018 |
| FOF3011 | C 00 707431 | 76332 | 26/02/2018 |
| FOP8602 | E 43 320391 | 60503 | 07/03/2018 |
| FOX1195 | E 43 320210 | 74550 | 07/03/2018 |
| FPJ3661 | C 00 649025 | 55500 | 24/02/2018 |
| FPN6868 | C 00 652903 | 55500 | 26/02/2018 |
| FPU9006 | E 43 319958 | 74550 | 07/03/2018 |
| FPV9316 | E 43 319797 | 74550 | 07/03/2018 |
| FQD2282 | E 43 320705 | 75870 | 20/02/2018 |
| FQF8251 | C 00 652683 | 55500 | 26/02/2018 |
| FQJ3245 | C 00 652995 | 55500 | 27/02/2018 |
| FQU1965 | C 00 657258 | 51851 | 27/02/2018 |
| FQZ3873 | E 43 320439 | 60503 | 07/03/2018 |
| FRC5236 | E 43 319701 | 74550 | 07/03/2018 |
| FRG7549 | E 43 320753 | 75870 | 20/02/2018 |
| FRN5836 | C 00 706410 | 73740 | 23/02/2018 |
| EXS6436 | C 00 699837 | 55500 | 23/02/2018 |
| EXT9728 | C 00 652685 | 55500 | 26/02/2018 |
| EYD8315 | C 00 657251 | 51851 | 27/02/2018 |
| EYD8742 | C 00 678458 | 55500 | 26/02/2018 |
| EYI2734 | E 43 320750 | 75870 | 20/02/2018 |
| EYI5500 | C 00 627734 | 55411 | 25/02/2018 |
| EYJ0631 | E 43 319960 | 74550 | 07/03/2018 |
| EYJ0743 | E 43 320488 | 74550 | 07/03/2018 |
| EYJ2552 | E 43 320282 | 74550 | 07/03/2018 |
| EYJ3491 | C 00 706655 | 51851 | 24/02/2018 |
| EYQ6025 | E 43 320018 | 60503 | 07/03/2018 |
| EZA8226 | C 00 678833 | 54521 | 26/02/2018 |
| EZD1011 | C 00 656675 | 51851 | 27/02/2018 |
| EZI3394 | C 00 652911 | 54521 | 26/02/2018 |
| EZO2108 | C 00 678844 | 54522 | 26/02/2018 |
| EZU4370 | C 00 678828 | 54521 | 26/02/2018 |
| FAD3946 | E 43 320687 | 75870 | 20/02/2018 |
| FAD8768 | E 43 319893 | 56732 | 07/03/2018 |
| FAG9267 | C 00 656664 | 51851 | 26/02/2018 |
| FAK7024 | C 00 699619 | 54600 | 23/02/2018 |
| FAM2083 | E 43 319712 | 74550 | 07/03/2018 |
| FAO4638 | C 00 699620 | 54600 | 23/02/2018 |
| FAS4485 | E 43 319935 | 56732 | 07/03/2018 |
| FAS8072 | E 43 320752 | 75870 | 20/02/2018 |
| FAW8826 | C 00 678451 | 60501 | 24/02/2018 |
| FBA2036 | C 00 657004 | 76331 | 27/02/2018 |
| FBL4422 | E 43 319820 | 60503 | 07/03/2018 |
| FBO2751 | C 00 655199 | 53800 | 27/02/2018 |
| FBQ7265 | E 43 320318 | 60503 | 07/03/2018 |
| FBQ8316 | C 00 678914 | 54521 | 26/02/2018 |
| FBY4978 | C 00 652688 | 55500 | 26/02/2018 |
| FBZ5874 | E 43 320169 | 74550 | 07/03/2018 |
| FCM2670 | E 43 320085 | 74550 | 07/03/2018 |
| FCN1863 | E 43 320207 | 60503 | 07/03/2018 |
| FCQ9803 | C 00 678474 | 55500 | 26/02/2018 |
| FCU7315 | E 43 320465 | 60503 | 07/03/2018 |
| FCV8368 | C 00 649023 | 55500 | 24/02/2018 |
| FCV9935 | E 43 320079 | 74630 | 07/03/2018 |
| FDB2628 | E 43 320013 | 60503 | 07/03/2018 |
| FDI7037 | C 00 656659 | 55500 | 26/02/2018 |
| FDQ2644 | C 00 649104 | 57380 | 25/02/2018 |
| FDQ4569 | C 00 707351 | 58191 | 23/02/2018 |
| FDV6523 | C 00 614753 | 59670 | 27/02/2018 |
| FDV8673 | C 00 648214 | 76332 | 26/02/2018 |
| FEK7925 | E 43 320295 | 74550 | 07/03/2018 |
| FER8173 | C 00 652684 | 55500 | 26/02/2018 |
| FEW2376 | C 00 649076 | 60501 | 24/02/2018 |
| FEX1463 | E 43 319730 | 74550 | 07/03/2018 |
| FFB1387 | C 00 652906 | 55500 | 26/02/2018 |
| FFE1838 | C 00 678467 | 55500 | 26/02/2018 |
| FFH9917 | E 43 320327 | 74550 | 07/03/2018 |
| FFL4353 | C 00 646685 | 55500 | 26/02/2018 |
| FFN9932 | C 00 655488 | 55500 | 23/02/2018 |
| FFP1698 | E 43 320619 | 60503 | 07/03/2018 |
| FGA3601 | C 00 706412 | 55500 | 23/02/2018 |
| FGB9578 | E 43 313633 | 60503 | 02/03/2018 |
| FGH2822 | C 00 646680 | 55500 | 24/02/2018 |
| FGH4976 | E 43 320500 | 74550 | 07/03/2018 |
| FGR4901 | C 00 657255 | 55500 | 27/02/2018 |
| FGR6668 | E 43 320070 | 60503 | 07/03/2018 |
| FGX0229 | E 43 320699 | 75870 | 20/02/2018 |
| FHB3046 | C 00 678700 | 55500 | 26/02/2018 |
| FHG3310 | C 00 656673 | 51851 | 27/02/2018 |
| FHG5435 | C 00 678697 | 55500 | 26/02/2018 |
| FHL8801 | C 00 678382 | 57380 | 23/02/2018 |
| FHX1751 | C 00 655194 | 54521 | 27/02/2018 |
| FHZ4056 | C 00 699836 | 55500 | 23/02/2018 |
| FIB6032 | C 00 698600 | 57380 | 23/02/2018 |
| FIG6232 | C 00 678903 | 54521 | 26/02/2018 |
| FIL3929 | E 43 320134 | 74550 | 07/03/2018 |
| FIS9553 | E 43 320692 | 75870 | 20/02/2018 |
| FJA8923 | C 00 644261 | 67851 | 26/02/2018 |
| FJE9811 | C 00 706807 | 76332 | 25/02/2018 |
| FJI9362 | C 00 698033 | 76332 | 24/02/2018 |
| FJO7035 | E 43 320073 | 74550 | 07/03/2018 |
| FJP8417 | E 43 319909 | 60503 | 07/03/2018 |
| FJT1497 | E 43 320304 | 74550 | 07/03/2018 |
| FJV2552 | E 43 320403 | 60503 | 07/03/2018 |
| FKB9905 | E 43 320351 | 74550 | 07/03/2018 |
| FKK4325 | C 00 706882 | 73662 | 23/02/2018 |
| FKN1629 | C 00 655480 | 55500 | 23/02/2018 |
| FKO0930 | C 00 654677 | 57380 | 27/02/2018 |
| FKP5455 | E 43 320030 | 60503 | 07/03/2018 |
| FKW6302 | C 00 652905 | 55500 | 26/02/2018 |
| FLD0136 | C 00 699560 | 76332 | 26/02/2018 |
| FLE6165 | C 00 678392 | 55500 | 27/02/2018 |
| FLG6138 | C 00 652681 | 55500 | 26/02/2018 |
| FLH2798 | E 43 320019 | 60503 | 07/03/2018 |
| FLM0560 | E 43 320269 | 74550 | 07/03/2018 |
| FLM2371 | C 00 678463 | 55500 | 26/02/2018 |
| FLQ0388 | E 43 320083 | 74550 | 07/03/2018 |
| FMA0758 | C 00 656669 | 51851 | 26/02/2018 |
| FMC3440 | E 43 320683 | 75870 | 20/02/2018 |
| FMC5161 | E 43 319789 | 74550 | 07/03/2018 |
| FMF5014 | C 00 694162 | 54600 | 23/02/2018 |
| FML4343 | C 00 656639 | 60501 | 23/02/2018 |
| FND7763 | C 00 652692 | 53800 | 27/02/2018 |
| FNQ4157 | C 00 652991 | 55500 | 26/02/2018 |
| FNT0678 | E 43 320028 | 60503 | 07/03/2018 |
| FNU7319 | C 00 678471 | 55500 | 26/02/2018 |
| FNV8824 | C 00 706476 | 55500 | 23/02/2018 |
| FOF1417 | E 43 320261 | 74630 | 07/03/2018 |
| FOF1788 | C 00 707430 | 76332 | 25/02/2018 |
| FOO1662 | E 43 320119 | 74550 | 07/03/2018 |
| FOV3358 | E 43 320015 | 60503 | 07/03/2018 |
| FPF8465 | E 43 319740 | 74550 | 07/03/2018 |
| FPL7310 | C 00 706286 | 76331 | 24/02/2018 |
| FPO1058 | C 00 647142 | 76332 | 27/02/2018 |
| FPV6515 | C 00 652914 | 55500 | 26/02/2018 |
| FPW7921 | E 43 320684 | 75870 | 20/02/2018 |
| FQE3136 | E 43 320690 | 75870 | 20/02/2018 |
| FQF9000 | E 43 320184 | 60503 | 07/03/2018 |
| FQP2143 | E 43 320438 | 60503 | 07/03/2018 |
| FQU8446 | C 00 646684 | 55500 | 24/02/2018 |
| FRA0092 | E 43 320307 | 60503 | 07/03/2018 |
| FRG0330 | E 43 320595 | 74550 | 07/03/2018 |
| FRG8058 | E 43 319731 | 74550 | 07/03/2018 |
| FRV8163 | C 00 656443 | 60681 | 23/02/2018 |
| FSA7053 | C 00 698054 | 54521 | 26/02/2018 |
| FSG9621 | E 43 320268 | 74550 | 07/03/2018 |
| FSH1709 | C 00 698034 | 73662 | 24/02/2018 |
| FSM0393 | C 00 652989 | 55500 | 26/02/2018 |
| FSQ3676 | C 00 649927 | 55680 | 24/02/2018 |
| FTC7853 | E 43 320276 | 74630 | 07/03/2018 |
| FTK0319 | C 00 677278 | 60501 | 26/02/2018 |
| FTP8050 | C 00 706889 | 52070 | 23/02/2018 |
| FTR6689 | E 43 320324 | 74550 | 07/03/2018 |
| FTT7394 | C 00 678912 | 55500 | 26/02/2018 |
| FTZ1588 | C 00 706485 | 55500 | 26/02/2018 |
| FUB3883 | C 00 652915 | 55500 | 26/02/2018 |
| FUK5698 | E 43 320633 | 74550 | 07/03/2018 |
| FUO5873 | C 00 644870 | 57461 | 24/02/2018 |
| FUS2198 | E 43 320670 | 60503 | 07/03/2018 |
| FUZ4548 | C 00 632757 | 55500 | 27/02/2018 |
| FVK0409 | E 43 320038 | 60503 | 07/03/2018 |
| FVU0891 | C 00 656654 | 55500 | 26/02/2018 |
| FVZ5647 | E 43 320104 | 74550 | 07/03/2018 |
| FWF8290 | C 00 696376 | 76332 | 24/02/2018 |
| FWP2689 | E 43 320668 | 60503 | 07/03/2018 |
| FWR3507 | C 00 678879 | 55500 | 26/02/2018 |
| FXC1649 | C 00 699615 | 55500 | 23/02/2018 |
| FXH2304 | E 43 319735 | 74550 | 07/03/2018 |
| FXM2665 | E 43 320020 | 60503 | 07/03/2018 |
| FXN1843 | C 00 644830 | 73662 | 24/02/2018 |
| FXU3138 | C 00 678696 | 55500 | 26/02/2018 |
| FXX0093 | C 00 696380 | 52070 | 24/02/2018 |
| FYA8767 | C 00 656479 | 73662 | 25/02/2018 |
| FYD6657 | C 00 654265 | 57380 | 26/02/2018 |
| FYJ1079 | E 43 320528 | 74550 | 07/03/2018 |
| FYO5246 | C 00 655478 | 54521 | 23/02/2018 |
| FYR8618 | C 00 678699 | 55500 | 26/02/2018 |
| FZA2645 | E 43 320108 | 74550 | 07/03/2018 |
| FZJ1456 | C 00 614731 | 59670 | 26/02/2018 |
| FZN2505 | C 00 652690 | 55500 | 26/02/2018 |
| FZS2929 | E 43 320702 | 75870 | 20/02/2018 |
| FZV2292 | C 00 644834 | 55500 | 24/02/2018 |
| GAJ3447 | E 43 320691 | 75870 | 20/02/2018 |
| GAT7145 | E 43 320026 | 74550 | 07/03/2018 |
| GBC9328 | E 43 320451 | 60503 | 07/03/2018 |
| GBH1119 | C 00 699842 | 60501 | 23/02/2018 |
| GBX1004 | E 43 320106 | 74550 | 07/03/2018 |
| GCA1609 | E 43 320652 | 60503 | 07/03/2018 |
| GCD2394 | C 00 678906 | 54521 | 26/02/2018 |
| GCH0923 | C 00 706581 | 55500 | 23/02/2018 |
| GCX7509 | C 00 655477 | 60411 | 23/02/2018 |
| GDI2566 | C 00 646678 | 55500 | 24/02/2018 |
| GDO3600 | E 43 320074 | 74550 | 07/03/2018 |
| GDW6340 | C 00 653000 | 56650 | 27/02/2018 |
| GEM7401 | E 43 320131 | 74550 | 07/03/2018 |
| GEX7376 | C 00 706479 | 55500 | 23/02/2018 |
| GFE0050 | E 43 320025 | 60503 | 07/03/2018 |
| GFK0274 | C 00 696377 | 54521 | 24/02/2018 |
| GFN3019 | C 00 652535 | 54521 | 27/02/2018 |
| GFQ3800 | C 00 644835 | 55500 | 24/02/2018 |
| GFU4430 | C 00 656650 | 70561 | 25/02/2018 |
| GGE6663 | E 43 320592 | 74550 | 07/03/2018 |
| GGR1905 | E 43 320205 | 60503 | 07/03/2018 |
| GHS5570 | C 00 656643 | 70301 | 25/02/2018 |
| GIF0003 | C 00 655479 | 54521 | 23/02/2018 |
| GIO2678 | C 00 678834 | 55500 | 26/02/2018 |
| GIY8950 | E 43 320734 | 75870 | 20/02/2018 |
| GJD9262 | C 00 646683 | 55500 | 24/02/2018 |
| GJF0287 | E 43 319971 | 74550 | 07/03/2018 |
| GJQ4110 | C 00 706811 | 76332 | 26/02/2018 |
| GJX8319 | E 43 315824 | 74550 | 04/03/2018 |
| GKA1910 | C 00 706903 | 76331 | 23/02/2018 |
| GKI9705 | C 00 649105 | 60501 | 25/02/2018 |
| GLR9068 | C 00 656445 | 60681 | 23/02/2018 |
| GPW6016 | E 43 320688 | 75870 | 20/02/2018 |
| GSL9955 | C 00 706415 | 60501 | 25/02/2018 |
| GWX7032 | C 00 678830 | 51851 | 26/02/2018 |
| GYI6905 | E 43 320433 | 60503 | 07/03/2018 |
| GZD0496 | E 43 320483 | 74550 | 07/03/2018 |
| GZN6641 | E 43 320426 | 60503 | 07/03/2018 |
| HAR4949 | E 43 319914 | 60503 | 07/03/2018 |
| HBU1937 | E 43 320742 | 75870 | 20/02/2018 |
| HEB3739 | C 00 656450 | 54521 | 26/02/2018 |
| HFG8377 | C 00 699782 | 76332 | 23/02/2018 |
| HFU1679 | C 00 652901 | 55500 | 26/02/2018 |
| HGO9707 | C 00 678455 | 55680 | 26/02/2018 |
| HHP8264 | C 00 656482 | 54521 | 27/02/2018 |
| HIF2911 | C 00 706653 | 76332 | 24/02/2018 |
| HIM9114 | C 00 605981 | 73662 | 25/02/2018 |
| HJE7934 | E 43 320506 | 74630 | 07/03/2018 |
| HLH6430 | C 00 656645 | 51851 | 25/02/2018 |
| HMR9072 | E 43 320470 | 60503 | 07/03/2018 |
| HNI9179 | C 00 678890 | 55500 | 26/02/2018 |
| HNW7966 | C 00 679245 | 60412 | 25/02/2018 |
| HOG5961 | C 00 706582 | 51851 | 23/02/2018 |
| HUA5541 | E 43 319964 | 60503 | 07/03/2018 |
| HZI4035 | C 00 678459 | 55500 | 26/02/2018 |
| IFH9441 | E 43 320625 | 74550 | 07/03/2018 |
| IOK0672 | E 43 319840 | 74550 | 07/03/2018 |
| IOU3580 | C 00 652526 | 55500 | 27/02/2018 |
| IPS4230 | C 00 678841 | 55500 | 26/02/2018 |
| IRC9448 | E 43 320133 | 74550 | 07/03/2018 |
| JEY8255 | C 00 696388 | 55500 | 26/02/2018 |
| JGG6683 | C 00 652997 | 55500 | 27/02/2018 |
| JHY7140 | E 43 319991 | 74550 | 07/03/2018 |
| JSJ1889 | C 00 646370 | 76332 | 26/02/2018 |
| JYY0880 | C 00 678895 | 54521 | 26/02/2018 |
| KEA9432 | C 00 635711 | 60501 | 23/02/2018 |
| KHJ7832 | C 00 655344 | 55500 | 26/02/2018 |
| KLO7448 | E 43 320281 | 74550 | 07/03/2018 |
| KQF9102 | E 43 320244 | 74550 | 07/03/2018 |
| KRV0626 | C 00 699785 | 76332 | 25/02/2018 |
| KYO0527 | C 00 678693 | 55500 | 26/02/2018 |
| LGM0542 | C 00 593525 | 60412 | 25/02/2018 |
| LNE1288 | E 43 320601 | 74630 | 07/03/2018 |
| LNS6702 | C 00 706577 | 55500 | 23/02/2018 |
| LSL1611 | C 00 577347 | 55500 | 25/02/2018 |
| LXQ6598 | C 00 656400 | 55500 | 26/02/2018 |
| MIL8687 | C 00 655482 | 55500 | 23/02/2018 |
| MOO7666 | C 00 656432 | 51852 | 23/02/2018 |
| MPL5537 | E 43 320043 | 60503 | 07/03/2018 |
| MSM8181 | C 00 706904 | 60501 | 23/02/2018 |
| MVQ5292 | E 43 320643 | 60503 | 07/03/2018 |
| FSD9347 | C 00 652682 | 55500 | 26/02/2018 |
| FSG9854 | E 43 320462 | 60503 | 07/03/2018 |
| FSK3078 | C 00 706386 | 55500 | 24/02/2018 |
| FSP8177 | C 00 706381 | 76331 | 24/02/2018 |
| FSW2180 | C 00 654007 | 54521 | 25/02/2018 |
| FTG9321 | C 00 656676 | 60501 | 23/02/2018 |
| FTM4977 | C 00 644831 | 55500 | 24/02/2018 |
| FTR3465 | C 00 678837 | 55500 | 26/02/2018 |
| FTT6477 | C 00 652910 | 55500 | 26/02/2018 |
| FTZ0966 | C 00 652687 | 55500 | 26/02/2018 |
| FUA8175 | E 43 319783 | 74550 | 07/03/2018 |
| FUJ9474 | C 00 657274 | 54521 | 27/02/2018 |
| FUM9432 | C 00 652994 | 55500 | 27/02/2018 |
| FUQ9551 | C 00 678472 | 55500 | 26/02/2018 |
| FUU7593 | C 00 706409 | 58431 | 23/02/2018 |
| FUZ5355 | E 43 319842 | 74550 | 07/03/2018 |
| FVS6298 | C 00 614733 | 59670 | 26/02/2018 |
| FVY1313 | E 43 320474 | 74550 | 07/03/2018 |
| FWD5073 | C 00 696470 | 51851 | 24/02/2018 |
| FWK9208 | C 00 657001 | 54521 | 27/02/2018 |
| FWQ4885 | C 00 644838 | 57380 | 24/02/2018 |
| FXA4419 | C 00 655346 | 51851 | 26/02/2018 |
| FXF7958 | E 43 320313 | 74550 | 07/03/2018 |
| FXH9948 | C 00 655476 | 55500 | 23/02/2018 |
| FXN1843 | C 00 644829 | 55500 | 24/02/2018 |
| FXQ4270 | E 43 320408 | 74550 | 07/03/2018 |
| FXU4652 | C 00 654679 | 54521 | 27/02/2018 |
| FYA7760 | C 00 706406 | 55500 | 23/02/2018 |
| FYC9264 | C 00 706413 | 55500 | 23/02/2018 |
| FYH9029 | C 00 644836 | 55500 | 24/02/2018 |
| FYM5114 | E 43 319905 | 60503 | 07/03/2018 |
| FYR6005 | E 43 320723 | 75870 | 20/02/2018 |
| FYT9825 | C 00 698108 | 76332 | 26/02/2018 |
| FZA4613 | E 43 320428 | 60503 | 07/03/2018 |
| FZK6047 | C 00 652537 | 55411 | 27/02/2018 |
| FZQ7501 | E 43 320057 | 74630 | 07/03/2018 |
| FZU3488 | C 00 699781 | 59910 | 23/02/2018 |
| GAI0132 | C 00 656666 | 51851 | 26/02/2018 |
| GAS6803 | C 00 655192 | 54521 | 26/02/2018 |
| GAT7574 | C 00 654009 | 55500 | 25/02/2018 |
| GBE2266 | C 00 649932 | 73662 | 24/02/2018 |
| GBP5478 | C 00 706648 | 53800 | 24/02/2018 |
| GBZ7870 | C 00 644871 | 76331 | 24/02/2018 |
| GCC5364 | C 00 656399 | 55500 | 26/02/2018 |
| GCD7319 | C 00 678473 | 55500 | 26/02/2018 |
| GCI6717 | C 00 657253 | 55500 | 27/02/2018 |
| GCY6544 | C 00 706652 | 76332 | 24/02/2018 |
| GDJ1318 | C 00 678120 | 55500 | 26/02/2018 |
| GDU8520 | E 43 319974 | 74550 | 07/03/2018 |
| GEB4928 | E 43 320348 | 74550 | 07/03/2018 |
| GEN2145 | C 00 655339 | 57200 | 23/02/2018 |
| GFC1475 | E 43 320612 | 74550 | 07/03/2018 |
| GFG1843 | C 00 656660 | 55500 | 26/02/2018 |
| GFN0608 | E 43 320579 | 74550 | 07/03/2018 |
| GFP6121 | E 43 319922 | 60503 | 07/03/2018 |
| GFR3979 | E 43 319750 | 74550 | 07/03/2018 |
| GGA2878 | C 00 652998 | 55500 | 27/02/2018 |
| GGN1399 | E 43 320456 | 60503 | 07/03/2018 |
| GGX8022 | C 00 652999 | 55500 | 27/02/2018 |
| GIC6658 | E 43 320294 | 74550 | 07/03/2018 |
| GII6034 | E 43 320178 | 74550 | 07/03/2018 |
| GIP8849 | C 00 644832 | 60501 | 24/02/2018 |
| GJA4790 | E 43 319980 | 74550 | 07/03/2018 |
| GJE2367 | C 00 707432 | 76332 | 26/02/2018 |
| GJL2070 | E 43 320648 | 60503 | 07/03/2018 |
| GJV6002 | C 00 655487 | 55500 | 23/02/2018 |
| GJZ4295 | E 43 320355 | 74550 | 07/03/2018 |
| GKF3149 | C 00 706890 | 56300 | 23/02/2018 |
| GLI6719 | C 00 654106 | 51851 | 25/02/2018 |
| GPV3922 | E 43 320352 | 74550 | 07/03/2018 |
| GRL2266 | C 00 646688 | 55500 | 26/02/2018 |
| GTK5486 | C 00 706145 | 54870 | 23/02/2018 |
| GYG1685 | E 43 320319 | 74550 | 07/03/2018 |
| GYX7728 | E 43 319918 | 60503 | 07/03/2018 |
| GZE7158 | C 00 656440 | 51852 | 23/02/2018 |
| HAO9204 | C 00 678898 | 54521 | 26/02/2018 |
| HBH7242 | E 43 320706 | 75870 | 20/02/2018 |
| HCV5783 | E 43 319916 | 60503 | 07/03/2018 |
| HER4912 | E 43 320021 | 60503 | 07/03/2018 |
| HFP6132 | E 43 318685 | 60503 | 06/03/2018 |
| HGO8639 | C 00 656653 | 55500 | 26/02/2018 |
| HGX7258 | E 43 320229 | 74550 | 07/03/2018 |
| HHS9545 | E 43 320189 | 60503 | 07/03/2018 |
| HIM9114 | C 00 605980 | 59910 | 25/02/2018 |
| HIM9573 | C 00 706387 | 55500 | 26/02/2018 |
| HKN6590 | C 00 678146 | 55500 | 26/02/2018 |
| HLJ1769 | E 43 319907 | 60503 | 07/03/2018 |
| HNI5795 | E 43 320217 | 74550 | 07/03/2018 |
| HNU5863 | E 43 320383 | 74550 | 07/03/2018 |
| HOF4975 | C 00 699997 | 60412 | 24/02/2018 |
| HTS5500 | E 43 320145 | 74550 | 07/03/2018 |
| HYG9671 | E 43 320175 | 74630 | 07/03/2018 |
| IBW2506 | E 43 320413 | 60503 | 07/03/2018 |
| IGF8152 | C 00 699838 | 55500 | 23/02/2018 |
| IOL3258 | C 00 656398 | 54521 | 26/02/2018 |
| IPP1667 | C 00 647144 | 76332 | 27/02/2018 |
| IQH7938 | E 43 320001 | 60503 | 07/03/2018 |
| IRL5326 | C 00 699849 | 55500 | 23/02/2018 |
| JGG1168 | C 00 614728 | 59670 | 26/02/2018 |
| JGH0160 | C 00 678388 | 55500 | 26/02/2018 |
| JNZ0349 | C 00 656429 | 51851 | 23/02/2018 |
| JWC6396 | C 00 706388 | 55500 | 26/02/2018 |
| KDR4526 | C 00 678902 | 54521 | 26/02/2018 |
| KGS6043 | C 00 635715 | 60501 | 23/02/2018 |
| KJP6908 | C 00 699617 | 55500 | 23/02/2018 |
| KPI6770 | E 43 319774 | 74550 | 07/03/2018 |
| KRL3572 | C 00 696378 | 76332 | 24/02/2018 |
| KUV9722 | C 00 652908 | 55500 | 26/02/2018 |
| LBY2340 | E 43 320405 | 60503 | 07/03/2018 |
| LLR1465 | E 43 320695 | 75870 | 20/02/2018 |
| LNN4031 | E 43 320374 | 74550 | 07/03/2018 |
| LQL2550 | E 43 319700 | 74550 | 07/03/2018 |
| LTX6518 | C 00 699819 | 76332 | 24/02/2018 |
| LZF2625 | E 43 320412 | 60503 | 07/03/2018 |
| MIM4325 | E 43 319937 | 56732 | 07/03/2018 |
| MOO7666 | C 00 656431 | 51851 | 23/02/2018 |
| MRX7084 | C 00 656430 | 51851 | 23/02/2018 |
| MUP2168 | C 00 678900 | 54521 | 26/02/2018 |
| MVQ5292 | E 43 320588 | 74550 | 07/03/2018 |

| | | | |
|---|---|---|---|
| MVW3094 | C 00 706928 | 55680 | 23/02/2018 |
| MVZ3467 | C 00 614740 | 59670 | 26/02/2018 |
| NHM2503 | C 00 706802 | 76332 | 24/02/2018 |
| NNY7453 | C 00 646682 | 55500 | 24/02/2018 |
| NYP6732 | E 43 320107 | 74630 | 07/03/2018 |
| OCV7597 | C 00 696383 | 60501 | 24/02/2018 |
| ODH7542 | C 00 654674 | 55500 | 26/02/2018 |
| OLO4338 | C 00 678880 | 55500 | 26/02/2018 |
| OMJ0995 | C 00 652987 | 55500 | 26/02/2018 |
| OPK3225 | C 00 652699 | 55500 | 27/02/2018 |
| OQE0080 | C 00 646687 | 55500 | 26/02/2018 |
| ORL5006 | C 00 699555 | 76332 | 26/02/2018 |
| OVM7162 | C 00 644321 | 55500 | 24/02/2018 |
| OWK0372 | E 43 319724 | 74550 | 07/03/2018 |
| OXI3323 | E 43 319861 | 74550 | 07/03/2018 |
| OXK3518 | C 00 706892 | 51930 | 23/02/2018 |
| OZW3259 | C 00 644322 | 55500 | 24/02/2018 |
| PDT5899 | C 00 655338 | 51851 | 23/02/2018 |
| PQR9736 | E 43 319838 | 74550 | 07/03/2018 |
| PVF0382 | C 00 699618 | 55500 | 23/02/2018 |
| PVS2764 | C 00 655043 | 51851 | 24/02/2018 |
| PVY3621 | E 43 319835 | 74550 | 07/03/2018 |
| PWC2183 | C 00 699841 | 55500 | 23/02/2018 |
| PWE9993 | C 00 655490 | 55413 | 23/02/2018 |
| PWO7376 | C 00 706490 | 55500 | 26/02/2018 |
| PWR9942 | C 00 643923 | 76332 | 27/02/2018 |
| PWY3141 | E 43 320704 | 75870 | 20/02/2018 |
| PWZ8506 | C 00 656441 | 60681 | 23/02/2018 |
| PXG2844 | C 00 652913 | 55500 | 26/02/2018 |
| PXM0844 | C 00 696381 | 76332 | 24/02/2018 |
| PXU2115 | E 43 319780 | 74550 | 07/03/2018 |
| PXW6487 | E 43 319928 | 60503 | 07/03/2018 |
| PYI2148 | C 00 699812 | 76332 | 24/02/2018 |
| PYM1117 | C 00 640410 | 60501 | 24/02/2018 |
| PYQ4153 | E 43 320031 | 60503 | 07/03/2018 |
| PYU0270 | C 00 643920 | 55411 | 27/02/2018 |
| PZH4378 | C 00 656671 | 53800 | 27/02/2018 |
| PZR1199 | E 43 320235 | 74550 | 07/03/2018 |
| PZU2992 | C 00 678557 | 55500 | 27/02/2018 |
| PZV9423 | E 43 320685 | 75870 | 20/02/2018 |
| QMR9205 | E 43 319986 | 74550 | 07/03/2018 |
| QMT2270 | E 43 320694 | 75870 | 20/02/2018 |
| QNG6635 | C 00 652691 | 60501 | 26/02/2018 |
| QNI8580 | C 00 706902 | 76331 | 23/02/2018 |
| QNK0833 | E 43 319968 | 74550 | 07/03/2018 |
| QNT5891 | C 00 678465 | 54521 | 26/02/2018 |
| MVY6174 | C 00 656644 | 51851 | 25/02/2018 |
| MWN7092 | C 00 649101 | 60412 | 24/02/2018 |
| NHY4764 | E 43 320521 | 74550 | 07/03/2018 |
| NXY3999 | E 43 320357 | 74550 | 07/03/2018 |
| OBH0128 | C 00 706883 | 76332 | 23/02/2018 |
| OCX0799 | C 00 699822 | 73662 | 24/02/2018 |
| OLB9800 | C 00 706417 | 55500 | 25/02/2018 |
| OLR6103 | C 00 706384 | 55500 | 24/02/2018 |
| OMZ3656 | E 43 320115 | 74550 | 07/03/2018 |
| OPX2301 | C 00 706416 | 55500 | 25/02/2018 |
| OQL2720 | E 43 320645 | 60503 | 07/03/2018 |
| OVB2277 | C 00 678694 | 55500 | 26/02/2018 |
| OVP8830 | C 00 654005 | 73662 | 25/02/2018 |
| OXH5756 | C 00 656652 | 55500 | 26/02/2018 |
| OXJ6998 | E 43 320118 | 74550 | 07/03/2018 |
| OZL0831 | E 43 319883 | 60503 | 07/03/2018 |
| PAS4902 | E 43 320225 | 74550 | 07/03/2018 |
| PJN5377 | E 43 320372 | 74550 | 07/03/2018 |
| PUW3589 | C 00 644872 | 76331 | 24/02/2018 |
| PVS2764 | C 00 655042 | 65300 | 24/02/2018 |
| PVT2101 | C 00 657003 | 54521 | 27/02/2018 |
| PWC1284 | C 00 706411 | 76331 | 23/02/2018 |
| PWC2718 | E 43 320703 | 75870 | 20/02/2018 |
| PWF4073 | C 00 655341 | 55500 | 23/02/2018 |
| PWP2884 | C 00 706477 | 54870 | 23/02/2018 |
| PWV9549 | C 00 696474 | 51851 | 24/02/2018 |
| PWZ7357 | E 43 320208 | 74550 | 07/03/2018 |
| PXC1076 | E 43 320186 | 60503 | 07/03/2018 |
| PXK2332 | E 43 320342 | 74550 | 07/03/2018 |
| PXR3280 | C 00 655484 | 54521 | 23/02/2018 |
| PXW6351 | C 00 614757 | 59670 | 27/02/2018 |
| PYA5222 | E 43 319706 | 74550 | 07/03/2018 |
| PYJ1386 | C 00 655345 | 55500 | 26/02/2018 |
| PYM6937 | C 00 706808 | 51851 | 25/02/2018 |
| PYT8155 | E 43 320187 | 74550 | 07/03/2018 |
| PYZ8359 | C 00 706365 | 55500 | 25/02/2018 |
| PZO4633 | C 00 696057 | 51930 | 24/02/2018 |
| PZS4801 | E 43 319908 | 60503 | 07/03/2018 |
| PZV4367 | C 00 647143 | 76332 | 27/02/2018 |
| QIX4182 | E 43 320526 | 74550 | 07/03/2018 |
| QMR9333 | C 00 699990 | 76332 | 23/02/2018 |
| QMU3637 | E 43 320130 | 74550 | 07/03/2018 |
| QNH3824 | E 43 319979 | 74550 | 07/03/2018 |
| QNJ8553 | C 00 706483 | 55500 | 26/02/2018 |
| QNM3028 | C 00 707427 | 76332 | 24/02/2018 |

# SECRETARIA DA FAZENDA

## DEPARTAMENTO DO TESOURO

### CRONOLOGIA DE PAGAMENTO

"Cumprindo as exigências do Artigo 1º da Lei Municipal nº 5.209, de 1º de outubro de 1998, e artigo 5º da Lei Federal nº 8.666/93, encontram-se afixadas nos Átrios da Secretaria da Fazenda e do Gabinete do Prefeito, para conhecimento público, as justificativas dos pagamentos que serão efetuados fora da ordem cronológica de pagamento aos seguintes credores:

**Abbvie Farmacêutica Ltda**
CONTRATO/PEDIDO: 9611/2017 – Secretaria da Saúde.
EMPENHO: 1285/2018.
OBJETO: Fornecimento de Palivizumabe.
VALOR: R$ 21.058,44 (vinte e um mil e cinquenta e oito reais e quarenta e quatro centavos), referente a recursos vinculados – Secretaria de Saúde, NF. 42880.
EXIGIBILIDADE: 17/03/2018.
JUSTIFICATIVA: Trata-se de atendimento a Mandado de Segurança uma vez que os materiais não fazem parte dos itens que são oferecidos à população pela rede do município.

**Alpharad Materiais Para Diagnósticos Eirelli - ME**
CONTRATO/PEDIDO: 311/2017 – Secretaria da Saúde.
EMPENHO: 264/2018.
OBJETO: Fornecimento de agulha para biópsia prostática e canula de biópsia.
VALOR: R$ 4.889,00 ( quatro mil oitocentos e oitenta e nove reais), referente a recursos vinculados – Secretaria de Saúde, NF. 1737.
EXIGIBILIDADE: 18/03/2018.
JUSTIFICATIVA: Trata-se de fornecimento de produtos hospitalares utilizados nas Unidades Básicas de Saúde, Policlínicas, Hospitais Municipais e SAMU, nas atividades de cuidados médicos e enfermagem**.**

**ALTA - AVANÇADO LABORATORIO DE TECNOLOGIA ASSISTIVA LTDA**
CONTRATO/PEDIDO: 324/17 – Secretaria da Saúde.
EMPENHO: 11704/2017.
OBJETO: Fornecimento de cadeira de banho.
VALOR: R$ 448,00 (quatrocentos e quarenta e oito reais), referente a recursos vinculados – Secretaria da Saúde. NF. 552
EXIGIBILIDADE: 30/11/2017
JUSTIFICATIVA: Trata-se de atendimento a mandado de segurança, uma vez que esse item não faz parte dos itens que são oferecidos à população através da rede do município.

**André da Silva Julião ME.**
CONTRATO/PEDIDO: 04/18 – Secretaria de Meio Ambiente.
EMPENHO: 223/2018.
OBJETO: Aquisição de equipamento de proteção individual.
VALOR: R$ 2.430,00 (dois mil quatrocentos e trinta reais), NF. 186.
EXIGIBILIDADE: 19/03/2018.
JUSTIFICATIVA: Justificamos que os materiais em questão serão utilizados na substituição dos já existentes por estarem danificados e sem condições de uso, não garantindo portanto a segurança dos frequentadores dos pedalinhos do Lago de Vila Galvão, bem como, dos servidores que prestam serviço na manutenção e limpeza dos pedalinhos, do lago e da ilha existente no local.

**Associacao Saude da Familia.**
CONVÊNIO: 0822/2012 – Secretaria da Saúde.
EMPENHOS: 1411, 1412, 1413, 1414 e 1415/2018.
OBJETO: Gestão compartilhada em regime de cooperação mútua entre os partícipes nas atividades de implantação de serviços e ações de saúde mental, alcool e drogas nos Centros de Atenção Psicosocial.
VALOR: R$ 1.958.834,24 (um milhão novecentos e cinquenta e oito mil oitocentos e trinta e quatro reais e vinte quatro centavos), referente a recursos vinculados – Secretaria da Saúde.
EXIGIBILIDADE: 15/03/2018
JUSTIFICATIVA: A gestão compartilhada entre os particípes nas atividade de implantação e implementação de serviços e ações de saúde mental, álcool e drogas, tem a finalidade de integra-los na rede regionalizada e hierarquizada de estabelecimentos de saúde que constituem o SUS/Guarulhos, de modo a garantir aos seus usuários atenção integral, humanizada e de quantidade em ação conjunta a ser desenvolvida entre convenente e conveniada

**Bem Med Comércio Atacadista de Produtos Médicos Ltda. - ME**
CONTRATO/PEDIDO: 8801/2017 – Secretaria de Saúde.
EMPENHO: 9761/2017.
OBJETO: Fornecimento de lençol descartável 70cm X 50m.
VALOR: R$ 67.500,00 (sessenta e sete mil e quinhentos reais), referente a recurso vinculado Secretaria da Saúde, NF. 4119
EXIGIBILIDADE: 17/03/2018.
JUSTIFICATIVA: Trata-se de fornecimento de materiais utilizados nos Hospitais do município, Policlínicas, SAMU e unidades de saúde nos atendimentos médicos e de enfermagem na assistência aos pacientes

**Betbi Indústria de Confecções e Brindes Eirelli - EPP.**
CONTRATO/PEDIDO: 006/2018 – Secretaria do Meio Ambiente.
EMPENHOS: 236/2018 e 237/2018.
OBJETO: Aquisição de uniformes (camisetas).
VALOR: R$ 5.038,60 (cinco mil e trinta e oito reais e sessenta centavos), NF. 2444.
EXIGIBILIDADE: 20/03/2018.
JUSTIFICATIVA: Os materiais solicitados visam atender normas de segurança, higiene e saúde e condições de trabalho dos servidores da Secretaria de Meio Ambiente que prestam serviços em praças, parques, áreas verdes e no zoológico municipal.

**Center Lopes Distribuidora de Materiais Terceirização e Locação EIRELI.**
CONTRATO/PEDIDO: 20801/2016 – Secretaria Para Assuntos de Segurança Pública.
EMPENHO: 1061/2018.
OBJETO: Locação de veículos automotores.
VALOR: R$ 67.540,00 (sessenta e sete mil quinhentos e quarenta reais), NF. 279.
EXIGIBILIDADE: 02/03/2018.
JUSTIFICATIVA: A locação de viaturas para a Guarda Civil Municipal visa um plano amplo de ações marcadas por uma atuação preventiva, comunitária, de combate a atos delituosos, de apoio e de contribuição para a melhoria da segurança dos cidadãos.

**Centro de Integração Empresa Escola - CIEE**
CONTRATO/PEDIDO: 15001/2015 - Secretaria de Educação, Cultura, Esporte e Lazer.
EMPENHOS: 1298/2018, 1299/2018, 1456/2018, 1457/2018, 3010/2018 e 3012/2018.
OBJETO: Recrutamento e seleção de estagiários nas áreas de Pedagogia, Administração e Tecnologia da Informática.
VALOR: R$ 577.798,80 (quinhentos e setenta e sete mil setecentos e noventa e oito reais e oitenta centavos), referente a recursos vinculados - Secretaria de Educação, NFs. 764493,764496, 764498, 764502, 764508, 764509 e 764510.
EXIGIBILIDADE: 09/03/2018.
JUSTIFICATIVA: Essencial para o atendimento dos educandos matriculados na Rede Municipal de Educação.

**Comercial 3 Albe Ltda.**
CONTRATO/PEDIDO: 2511/2017 – Secretaria da Saúde.
EMPENHO: 1268/2018
OBJETO: Fornecimento de suplemento de nutrição oral ou enteral ou oral especializada para pacientes com doença de crohn.
VALOR: R$ 8.400,00 (oito mil e quatrocentos reais), referente a recursos vinculados – Secretaria de Saúde, NF. 144587.
EXIGIBILIDADE: 18/03/2018
JUSTIFICATIVA: Trata-se de tendimento a mandado de segurança, uma vez que esses alimentos não fazem parte dos itens oferecidos na rede de saúde.

**Companhia de Seguros Previdência do Sul - Previsul**
CONTRATO/PEDIDO: 15001/2017 – Secretaria para Assuntos de Segurança Pública.
EMPENHO: 14684/2017 e 1050/2018.
OBJETO: Seguro de vida em grupo para os Guardas Municipais de Guarulhos.
VALOR: R$ 5.763,78 (cinco mil setecentos e sessenta e três reais e setenta e oito centavos). NF. 53082100112843.
EXIGIBILIDADE: 07/03/2018.
JUSTIFICATIVA: Justificamos a contratação de Seguro de Vida em grupo para os servidores que exercem a função de Guardas Civis Municipais, uma vez que esta categoria de trabalhadores está sujeita a riscos trazidos pelas próprias características das atividades que desenvolvem.

**Cristália Produtos Químicos Farmacêuticos Ltda.**
CONTRATO/PEDIDO: 2601/2017 e 801/2017- Secretaria da Saúde.
EMPENHO: 589/2018 e 715/2018.
OBJETO: Fornecimento de Prometazina Clor. 25mg.
VALOR: R$ 32.460,00 (trinta e dois mil quatrocentos e sessenta reais), referente a recursos vinculados - Secretaria de Saúde, NFs. 1918121 e 1922581.
EXIGIBILIDADE: 17/03 e 18/03/2018.
JUSTIFICATIVA: Trata-se de fornecimento de medicamentos utilizados na rede municipal de saúde, sua falta prejudicaria a população usuária.

**Dsyslab Importação e Exportação de Produtos para Laboratórios Ltda - ME**
CONTRATO/PEDIDO: 33311/2016 – Secretaria da Saúde.
EMPENHO: 12817/2017.
OBJETO: Fornecimento de swab para assepsia.
VALOR: R$ 4.926,00 (quatro mil novecentos e vinte e seis reais), referente a recursos vinculados – Secretaria de Saúde, NF. 2361.
EXIGIBILIDADE: 16/03/2018.
JUSTIFICATIVA: Trata-se de fornecimento de material hospitalar utilizado na assepsia aos pacientes cuja falta prejudicaria o atendimento aos mesmos.

**Eli Lilly do Brasil LTDA.**
CONTRATO/PEDIDO: 901/2017 e 5311/2017 – Secretaria da Saúde.
EMPENHO: 1297/2018 e 1346/2018
OBJETO: Fornecimento de Insulina Lispro e Humulin R.
VALOR: R$ 14.230,85 (quatorze mil duzentos e trinta reais e oitenta e cinco centavos), referente a recursos vinculados – Secretaria de Saúde NF´s. 274735 e 274773.
EXIGIBILIDADE: 16 e 22/03/2018
JUSTIFICATIVA: o item Insulina para atendimento a mandado de segurança por não se tratar de item oferecido pela rede, e Humulin R. trata-se de fornecimento de medicamento distribuído gratuitamente na Rede Municipal de Saúde e sua falta prejudicaria toda a população usuária do SUS.

**Empório Médico Ltda. – ME.**
CONTRATO/PEDIDO: 287, 296 e 333/2017 – Secretaria da Saúde.
EMPENHO: 11316, 11640 e 12167/2017.
OBJETO: Fornecimento de cadeira de banho, cadeira de rodas adaptada e abdutor de polegar.
VALOR: R$ 10.570,00 (dez mil quinhentos e setenta reais), referente a recursos vinculados – Secretaria de Saúde, NFs. 954, 971 e 1040..
EXIGIBILIDADE: 16 e 30/12/2017 e 21/03/2018.
JUSTIFICATIVA: Tal solicitação se faz necessária, por se tratar de atendimento a Mandado de Segurança, uma vez que esses itens, não fazem parte dos que são oferecidos à população pela rede deste Munícipio

**Empreitec Construções Elétricas LTDA**
CONTRATO/PEDIDO: 010601/2017 – Secretaria da Saúde.
EMPENHO: 11206/2017 e 1486/2018.
OBJETO: Manutenção preventiva e corretiva e emergencial em sistemas de geração de energia
VALOR: R$ 11.929,34 (onze mil novecentos e vinte e nove reais e trinta e quatro centavos), referente a recursos vinculados – Secretaria de Saúde, NFs. 2561 e 2588.
EXIGIBILIDADE: 01/03 e 21/03/2018.
JUSTIFICATIVA: Empresa especializada em manutenção preventiva e corretiva em grupo de geradores e painéis de comando, sendo de suma importância o seu perfeito funcionamento.

**Empresa Folha da Manhã S/A**
PROCESSO ADMINISTRATIVO: 477/2017 – Secretaria de Comunicação.
EMPENHO: 12442/2017.
OBJETO: Renovação de assinatura anual do jornal "Folha de São Paulo".
VALOR: R$ 1.077,00 (um mil e setenta e sete reais), NF. 630612.
EXIGIBILIDADE: 25/02/2018.
JUSTIFICATIVA: Justificamos nosso pedido esclarecendo que o jornal Folha de São Paulo, um dos maiores veículos de comunicação do país, divulga acontecimentos relevan**tes** para o cotidiano deGuarulhos.

**Exata Evolution Comercial e Distribuidora Ltda – ME.**
CONTRATO/PEDIDO: 7611/2017 - Secretaria de Transportes e Trânsito.
EMPENHO: 1598/2018.
OBJETO: Fornecimento de faixa de rua..
VALOR: R$ 3.432,00 (três mil quatrocentos e trinta e dois reais), recursos vinculados FMTT, NF. 932.
EXIGIBILIDADE: 18/03/2018.
JUSTIFICATIVA: A contratação é necessária para orientação dos motoristas quanto a importância das medidas de segurança visando a diminuição dos acidentes viários..

**F. Lopes Publicidade LTDA**
CONTRATO/PEDIDO: 39601/2016 - Secretaria da Fazenda.
EMPENHO: 1357/2018
OBJETO: Serviço de publicação legal em jornal de grande circulação no estado de São Paulo.
VALOR: R$ 10.710,00 (dez mil setecentos e dez reais), referente a recursos vinculados – Secretaria da Saúde . NFs. 35356, 35403, 35523, 35628 , 35663 e 35750
EXIGIBILIDADE: 11 e 17/02/18, 02, 10, 16 e 23/03/2018
JUSTIFICATIVA: A prestação de serviços de publicação em jornal de grande circulação atende a preceitos e prazos legais, sem o que a Administração estaria ferindo um dos princípios fundamentais da Lei de Licitações, artigos 3º e 20º , item III, da Lei Federal 8.666/1993.

**Gilson Neves Ramos ME.**
CONTRATO/PEDIDO: 5911/2017 – Secretaria de Meio Ambiente
EMPENHO: 2130/2018.
OBJETO: Aquisição de hortifrutigranjeiros e de ovos.
VALOR: R$ 1.449,01 (mil quatrocentos e quarenta e nove reais e um centavo), NF. 3142.
EXIGIBILIDADE: 19/03/2018.
JUSTIFICATIVA: Justificamos que os produtos solicitados são complementos alimentares naturais indispensáveis ao cardápio dos animais existentes no Zoológico Municipal, uma vez que a alimentação é elaborada de acordo com balanceamento nutricional apropriado para cada espécie animal, visando condições ideais de saúde e a falta desses alimentos colocará em risco a existência dos animais.

**Guaru Pão Indústria e Comércio LTDA. - EPP**
CONTRATO/PEDIDO: 8611/2017 – Secretaria de Serviços Público e Secretaria de Saúde.
EMPENHO: 1130/2018 e 1893/2018
OBJETO: Fornecimento de pão francês com margarina
VALOR: R$ 9.501,99 (nove mil quinhentos e um reais e noventa e nove centavos) – Sendo R$ 9.113,52 (nove mil cento e treze reais e cinquenta e dois centavos), recursos próprios e R$ 388,47 (trezentos e oitenta e oito reais e quarenta e sete centavos) recursos vinculados Secretaria da Saúde. NF´s. 74759 e 74766.
EXIGIBILIDADE: 19 e 21/03/2018
JUSTIFICATIVA: Os pães são utilizados no desjejum e ceia dos funcionários que prestam serviços na Secretaria de Saúde e na Secretaria de Serviços Públicos.

**Hidromaster Clinica de Reabilitação Aquática LTDA**
CONTRATO/PEDIDO: 30/2018 – Secretaria da Saúde.
EMPENHO: 3154/2018

OBJETO: Sessões de hidroterapia.
VALOR: R$ 7.700,00 (sete mil e setecentos reais), referente a recursos vinculados – Secretaria de Saúde.
EXIGIBILIDADE: 02/03/2018
JUSTIFICATIVA: Trata-se de atendimento a mandado de segurança, uma vez que o objeto não faz parte dos itens que são oferecidos à população através da rede do município.

**Imprensa Oficial do Estado S/A – IMESP**
CONTRATO/PEDIDO: 32201/2014 – Secretaria da Fazenda.
EMPENHO: 923/2018.
OBJETO: Prorrogação do Contrato de publicação de atos administrativos na Imprensa Oficial do Estado de São Paulo - IMESP.
VALOR: R$ 7.799,26 (sete mil setecentos e noventa e nove reais e vinte e seis centavos) - NFs. 1215427, 1216333 e 1217893.
EXIGIBILIDADE: 16/03, 20/03 e 24/03/2018.
JUSTIFICATIVA: O serviço de publicação na Imprensa Oficial do Estado atende a preceitos e prazos legais na forma estabelecida através dos Artigos 3º e 20º da Lei Federal 8666/1993, sem o que a Administração estaria ferindo um dos princípios fundamentais da Lei de Licitações.

**Imprensa Oficial do Estado S/A – IMESP**
CONTRATO/PEDIDO: 32201/2014 – Secretaria da Fazenda.
EMPENHO: 1172/2018.
OBJETO: Publicação de atos administrativos do município na Imprensa Oficial do Estado.
VALOR: R$ 5.973,91 (cinco mil novecentos e setenta e três reais e noventa e um centavos), referente a recursos vinculados – FMTT - NFs. 1213074, 1213677 e 1214906.
EXIGIBILIDADE: 05/03, 07/03 e 12/03/2018.
JUSTIFICATIVA: O serviço de publicação na Imprensa Oficial do Estado atende a preceitos e prazos legais na forma estabelecida através dos Artigos 3º e 20º da Lei Federal 8666/1993, sem o que a Administração estaria ferindo um dos princípios fundamentais da Lei de Licitações

**Innovamed Manutenção de Equipamentos Médicos Ltda. Me**
CONTRATO/PEDIDO: 15202/2013 - Secretaria da Saúde.
EMPENHOS: 277/2017 e 280/2017.
OBJETO: Manutenção preventiva e corretiva de equipamentos do Banco de Leite Humano de Guarulhos.
VALOR: R$ 3.962,72 (três mil novecentos e sessenta e dois reais e setenta e dois centavos), referente a recursos vinculados – Secretaria de Saúde, NFs. 3433 e 5986.
EXIGIBILIDADE: 17/03/2018.
JUSTIFICATIVA: Trata-se de serviço de manutenção preventiva e corretiva em equipamentos do Banco de Leite Humano, utilizados no suporte da manutenção a vida, devem ser verificados periodicamente a fim de assegurar seu perfeito funcionamento para garantir um atendimento a assistência de qualidade aos que necessitam.

**Inovamed Comércio de Medicamentos Ltda**
CONTRATO/PEDIDO: 2901/2017 - Secretaria da Saúde.
EMPENHO: 588/2018.
OBJETO: Fornecimento de Maleato de Dexclorfeniramina.
VALOR: R$ 8.235,00 (oito mil duzentos e trinta e cinco reais), referente a recursos vinculados – Secretaria de Saúde, NF. 38396.
EXIGIBILIDADE: 18/03/2018.
JUSTIFICATIVA: Trata-se de fornecimento de medicamento que é distribuído gratuitamente na rede municipal de Saúde e sua falta prejudicaria toda a população usuária do SUS.

**Interlab Farmaceutica Ltda.**
CONTRATO/PEDIDO: 12911/2017 – Secretaria da Saúde.
EMPENHO: 1271/2018.
OBJETO: Fornecimento de medicamentos.
VALOR: R$ 95.307,00 (noventa e cinco mil trezentos e sete reais), referente a recursos vinculados – Secretaria de Saúde, NFs. 79442, 79443 e 79444.
EXIGIBILIDADE: 20/03/2018.
JUSTIFICATIVA: Trata-se de atendimento a Mandado de Segurança, uma vez que o objeto não faz parte dos itens que são oferecidos à população pela rede do município.

**Interrent a Car Locação de Veículos LTDA EPP**
CONTRATO/PEDIDO: 29401/2015 – Secretaria Para Assuntos de Segurança Pública .
EMPENHO: 1055/2018.
OBJETO: Locação de motocicletas oficiais.
VALOR: R$ 27.783,89 (vinte e sete mil setecentos e oitenta e três reais e oitenta e nove centavos), NF. 168.
EXIGIBILIDADE: 03/03/2018.
JUSTIFICATIVA: Os serviços de locação de motocicletas para a Guarda Civil Municipal de Guarulhos aumentam as ações de patrulhamento e vigilância mais ostensiva, bem como os serviços de proteção às pessoas que transitam, moram e utilizam espaços públicos.

**Irmandade da Sta. Casa de Misericórdia de Guarulhos.**
CONTRATO/PEDIDO: 07-01/2017 – Secretaria da Saúde.
EMPENHO: 1395/2018.
OBJETO: Serviços de Fisioterapia a pessoas idosas usuários do SUS/Guarulhos..
VALOR: R$ 256,85 (duzentos e cinquenta e seis reais e oitenta e cinco centavos), referente a recursos vinculados – Secretaria de Saúde.
EXIGIBILIDADE: 17/03/2018.
JUSTIFICATIVA: Trata-se de serviços prestados de fisioterapia a pessoas idosas com idade igual ou acima de 60 anos, para ampliar o acesso e melhorar a qualidade de vidas dos seus usuários de acordo com os princípios do SUS.

**Medimport Comércio de Produtos Hospitalares Eirelli -EPP.**
CONTRATO/PEDIDO: 10211/2017 – Secretaria da Saúde.
EMPENHOS: 1267/2018 e 1270/2018.
OBJETO: Fornecimento de cânula endotraqueal com cuff, descartável.
VALOR: R$ 580,16 (quinhentos e oitenta reais e dezesseis centavos), referente a recursos vinculados – Secretaria de Saúde, NF. 18371.
EXIGIBILIDADE: 18/03/2018.
JUSTIFICATIVA: Trata-se de fornecimento de material para atendimentos de rotina nos hospitais e unidades de pronto atendimento e sua falta prejudicaria a assistência a população usuária do SUS.

**M.F.COMÉRCIO, GERENCIAMENTO E SERVIÇOS EIRELI - ME**
CONTRATO/PEDIDO: 11511/2017 – Secretaria da Saúde.
EMPENHO: 1288/2018
OBJETO: Fornecimento de leite em pó instantâneo.
VALOR: R$ 13.582,14 (treze mil quinhentos e oitenta e dois reais e quatorze centavos), referente a recursos vinculados – Secretaria de Saúde. NF. 4154
EXIGIBILIDADE: 22/03/2018
JUSTIFICATIVA: Trata-se de atendimento a mandado de segurança, uma vez que o objeto não faz parte dos itens que são oferecidos à população através da rede do município

**Miriane Comércio Varejista e Atacadista Eirelli - ME.**
CONTRATO/PEDIDO: 12311/2017 – Secretaria da Saúde.
EMPENHO: 1675, 1681, 1686 e 1696/2018.
OBJETO: Fornecimento de leite em pó instântaneo Integral
VALOR: R$ 20.332,48 (vinte mil trezentos e trinta e dois reais e quarenta e oito centavos), referente a recursos vinculados – Secretaria de Saúde , NF.4107.
EXIGIBILIDADE: 20/03/2018.
JUSTIFICATIVA: Trata-se de fornecimento de alimento que é utilizado nos hospitais e unidades de atendimento na rede municipal de saúde e para atender mandado de segurança

**Nutriport Comercial LTDA.**
CONTRATO/PEDIDO: 2311/2017 e 11711/2017 - Secretaria da Saúde.
EMPENHOS: 1283/2018 e 1287/2018.
OBJETO: Fornecimento de dieta nutricionalmente completa para crianças de 1 a 6 anos, enriquecida com mix de fibras e carotenóides, fórmula infantil para lactentes e de seguimento para lactantes e crianças de primeira infância para necessidades dietoterápicas específicas.
VALOR: R$ 62.208,78 (sessenta e dois mil duzentos e oito reais e setenta e oito centavos), referente a recursos vinculados – Secretaria de Saúde, NF. 332821 e 333026.
EXIGIBILIDADE: 17/03/2018.
JUSTIFICATIVA: Tal solicitação se faz necessária, por se tratar de atendimento a Mandado de Segurança, uma vez que esse alimento não faz parte dos itens que são oferecidos à população pela rede do Município.

**Ortopedia Barcelona Ltda. - ME**
CONTRATO/PEDIDO: 406/2017 – Secretaria da Saúde.
EMPENHO: 14293/2017.
OBJETO: Fornecimento de andador e órteses suropodálicas..
VALOR: R$ 2.926,00 (dois mil novecentos e vinte e seis reais), referente a recursos vinculados – Secretaria de Saúde, NF. 138.
EXIGIBILIDADE: 22/03/2018.
JUSTIFICATIVA: Trata-se de atendimento a Mandado de Segurança uma vez que os materiais não fazem parte dos itens que são oferecidos á população pela rede do município**.**

**Provip Distribuidora Hospitalar Ltda. - EPP**
CONTRATO/PEDIDO: 25411/2016 - Secretaria da Saúde.
EMPENHOS: 12453/2017.
OBJETO: Fornecimento de Rosuvastatina e Olanzapina.
VALOR: R$ 7.642,04 (sete mil seiscentos e quarenta e dois reais e quatro centavos), referente a recursos vinculados – Secretaria de Saúde, NF. 747
EXIGIBILIDADE: 19/11/2017
JUSTIFICATIVA: Trata-se de atendimento a Mandado de Segurança, uma vez que esses medicamentos não fazem parte dos itens que são oferecidos à população pela rede do município

**Quality Medical Comércio e Distribuidora de Medicamentos LTDA.**
CONTRATO/PEDIDO: 6811/2017 – Secretaria de Educação, Cultura, Esporte e Lazer.
EMPENHO: 15479/2017.
OBJETO: Aquisição de fraldas descartáveis (G e EG).
VALOR: R$ 17.893,86 (dezessete mil oitocentos e noventa e três reais e oitenta e seis centavos), referente a recursos vinculados - Secretaria de Educação, NF. 24813.
EXIGIBILIDADE: 19/01/2018.
JUSTIFICATIVA: Os produtos são destinados exclusivamente às creches da rede municipal de ensino, garantindo assim o seu bom funcionamento e oferecendo o direito à saúde, bem-estar, higiene e conforto aos alunos.

**S.A.O Estado de São Paulo**
PROCESSO ADMINISTRATIVO: 477/2017 – Secretaria de Comunicação.
EMPENHO: 12441/2017.
OBJETO: Renovação de assinatura anual do jornal "O Estado de São Paulo".
VALOR: R$ 1.172,08 (um mil cento e setenta e dois reais e oito centavos), NF. 6938351.
EXIGIBILIDADE: 25/02/2018.
JUSTIFICATIVA: Justificamos nosso pedido esclarecendo que o jornal o
Estado de São Paulo, um dos maiores veículos de comunicação do país, divulga acontecimentos relevantes para o cotidiano de Guarulhos.

**Serviço Federal de Processamento de Dados (SERPRO)**
PROCESSO ADMINISTRATIVO: 01/2017 – Secretaria da Fazenda.
EMPENHO: 1993/2018.
OBJETO: Serviços de processamento de dados de consulta à base de dados dos sistemas cadastro de pessoas físicas, cadastro nacional de pessoas jurídicas da Receita Federal - RPB.
VALOR: R$ 618,22 (seiscentos e dezoito reais e vinte dois centavos), NF. 75059.
EXIGIBILIDADE: 20/03/2018.
JUSTIFICATIVA: A contratação é essencial à Secretaria da Fazenda para a prestação de serviços técnicos especializados para modernização do cadastro do município de Guarulhos, contribuindo para promover com maior eficiência a cobrança de débitos extrajudiciais e judiciais.

**Shimadzu do Brasil Comércio LTDA.**
CONTRATO/PEDIDO: 15701/2017 – Secretaria da Saúde.
EMPENHOS: 1438/2018 e 1443/2018.
OBJETO: Manutenção preventiva e corretiva de equipamentos de raio-X da marca Shimadzu.
VALOR: R$ 6.900,00 (seis mil e novecentos reais), referente a recursos vinculados – Secretaria de Saúde, NF. 2975.
EXIGIBILIDADE: 18/03/2018.
JUSTIFICATIVA: Trata-se de empresa especializada em manutenção preventiva e corretiva de equipamento de raio-X da marca Shimadzu e sua falta impossibilita a continuidade do atendimento prejudicando a população usuária do SUS.

**Sisvetor Informática LTDA**
CONTRATO/PEDIDO: 11901/2016 - Secretaria da Fazenda.
EMPENHO: 1034/2018.
OBJETO: Serviços de fornecimento de licença de uso permanente de Sistema de Gestão Administrativa e Financeira, com módulos integrados, acessados por navegadores web.
VALOR: R$ 321.800,00 (trezentos e vinte e um mil e oitocentos reais), NF. 1332.
EXIGIBILIDADE: 28/02/2018.
JUSTIFICATIVA: Tal solicitação se faz necessária por se tratar de empresa destinada, entre outros, de sistema de gestão administrativa e financeira, instalados nas unidades da Prefeitura, afim de evitar a paralisação de todo o sistema que gerencia os programas que permitem o andamento das atividades.

**T.D. & V. Comercio de Produtos Odontologicos e Hospitalares LTDA - Me**
CONTRATO/PEDIDO: 190/2017 – Secretaria da Saúde.
EMPENHOS: 14741 e 14744/2017
OBJETO: Fornecimento de filme PVC.
VALOR: R$ 3.400,00 (três mil e quatrocentos reais), referente a recursos vinculados – Secretaria da Saúde, NF. 11710
EXIGIBILIDADE: 22/02/2018.
JUSTIFICATIVA: Trata-se de fornecimento de filme de PVC usado em consultório, hospitais e UPAs para atendimentos de rotina sua falta prejudicaria a população

**Unit – Indústria, Comércio e Importação Exportação Ltda. - EPP**
CONTRATO/PEDIDO: 611/2017 – Secretaria da Saúde.
EMPENHO: 267/2018.
OBJETO: Fornecimento de agulha aspirativa de mielograma.
VALOR: R$ 2.749,50 (dois mil setecentos e quarenta e nove reais e cinquenta centavos), referente a recursos vinculados – Secretaria de Saúde, NF. 8993.
EXIGIBILIDADE: 18/03/2018.
JUSTIFICATIVA: Trata-se de fornecimento de produtos hospitalares utilizados nos Hospitais do Município de Guarulhos, pois sua falta causaria problemas de atendimento à população.

**LOCAÇÃO DE IMÓVEL DESTINADO À INSTALAÇÃO DA SEDE DA SECRETARIA PARA ASSUNTOS DE SEGURANÇA PÚBLICA:**
**Credor: Cathabru Empreendimentos Imobiliários LTDA**
CONTRATO/PEDIDO: 105/2017 – Secretaria Para Assuntos de Segurança Pública.
EMPENHO: 3262/2018.
OBJETO: Locação do imóvel sito à Av. Salgado Filho, 427-Centro.
VALOR: R$ 60.000,00 (sessenta e três mil reais).
EXIGIBILIDADE: 06/03/2018
JUSTIFICATIVA: Locação de imóvel para instalação da sede da Secretaria para Assuntos de Segurança Pública

**LOCAÇÃO DE IMÓVEL DESTINADO À INSTALAÇÃO DO 4º DISTRITO POLICIAL:**
**Credor: Nasser Administração de Bens S/C LTDA.**
CONTRATO/PEDIDO: 9905/2014 – Secretaria Para Assuntos de Segurança Pública.
EMPENHO: 2528/2018 .
OBJETO: Locação de imóvel sito na Avenida Santana do Mundau, 935- Parque Alvorada.
VALOR: R$ 16.116,12 (dezesseis mil cento e dezesseis reais e doze centavos).
EXIGIBILIDADE: 02/03 e 10/03/2018.
JUSTIFICATIVA: Locação de imóvel destinado a instalação do 4° Distrito Policial.

**LOCAÇÃO DE IMÓVEL DESTINADO À INSTALAÇÃO DO CONSELHO TUTELAR REGIÃO PIMENTAS:**
**Credor: Natalino Marcondes**
CONTRATO/PEDIDO: 4405/2014 – Secretaria de Desenvolvimento e Assistência Social.
EMPENHO: 1168/2018.
OBJETO: Locação do imóvel sito à Av. Juscelino Kubtischeck de Oliveira, 22 – Bairro dos Pimentas.
VALOR: R$ 1.300,00 (um mil e trezentos reais).
EXIGIBILIDADE: 15/03/2018.
**JUSTIFICATIVA: Locação de imóvel da Secretaria de Desenvolvimento e Assistência Social, onde está instalado o Conselho Tutelar Região Pimentas.**

**LOCAÇÃO DE IMÓVEL DESTINADO À INSTALAÇÃO DO DEPARTAMENTO DE AÇÃO COMUNITÁRIA – SECRETARIA DE HABITAÇÃO:**
**Credor: Ahmed Awada**
CONTRATO/PEDIDO: 7905/2013 - Secretaria de Habitação.
EMPENHO: 1006/2018.
OBJETO: Locação do imóvel sito à Av. Otavio Braga de Mesquita, 1191- 1º andar - Vila Barros.
VALOR: R$ 3.106,03 (três mil cento e seis reais e três centavos).
EXIGIBILIDADE: 21/02 e 07/03/2018.
JUSTIFICATIVA: Locação de imóvel para instalação do Departamento de Ação Comunitária da Secretaria de Habitação.

**Credor: Mohamed Awada**
CONTRATO/PEDIDO: 7805/2013 - Secretaria de Habitação.
EMPENHO: 1004/2018.
OBJETO Locação do imóvel sito à Av. Otavio Braga de Mesquita, 1191- 1º andar - Vila Barros.
VALOR: R$ 3.106,03 (três mil cento e seis reais e três centavos).
EXIGIBILIDADE: 21/02 e 07/03/2018.
JUSTIFICATIVA: Locação de imóvel para instalação do Departamento de Ação Comunitária da Secretaria de Habitação.

**LOCAÇÃO DE IMÓVEL DESTINADO À INSTALAÇÃO DO 8º DISTRITO POLICIAL:**
**Alberto Gomes Moreira Filho**
CONTRATO/PEDIDO: 805/2017 - Secretaria Para Assuntos de Segurança Pública.
EMPENHO: 2782/2018.
OBJETO: Locação do imóvel para a instalação do 8º Distrito Policial.
VALOR: R$ 2.886,02 (dois mil oitocentos e oitenta e seis reais e dois centavos).
EXIGIBILIDADE: 26/02 e 06/03/2018.
JUSTIFICATIVA: Locação de imóvel sito à av. Nova Cumbica, 101, destinado à instalação do 8º Distrito Policial.

**Antonio Jorge Gomes Moreira**
CONTRATO/PEDIDO: 1005/2017 – Secretaria Para Assuntos de Segurança Pública.
EMPENHO: 2779/2018.
OBJETO: Locação do imóvel para a instalação do 8º Distrito Policial.
VALOR: R$ 2.886,00 (dois mil oitocentos e oitenta e seis reais).
EXIGIBILIDADE: 26/02 e 06/03/2018.
JUSTIFICATIVA: Locação de imóvel sito à av. Nova Cumbica, 101, destinado à instalação do 8º Distrito Policial.

**Cristina Maria Gomes Moreira**
CONTRATO/PEDIDO: 705/2017 – Secretaria Para Assuntos de Segurança Pública.
EMPENHO: 2777/2018.
OBJETO: Locação do imóvel para a instalação do 8º Distrito Policial.
VALOR: R$ 8.658,04 (oito mil seiscentos e cinquenta e oito reais e quatro centavos).
EXIGIBILIDADE: 26/02 e 06/03/2018.
JUSTIFICATIVA: Locação de imóvel sito à av. Nova Cumbica, 101, destinado à instalação do 8º Distrito Policial.

**Viviane Cristina Gomes Moreira da Silva**
CONTRATO/PEDIDO: 905/2017 – Secretaria Para Assuntos de Segurança Pública.
EMPENHO: 2780/2018.
OBJETO: Locação do imóvel sito à Av. Nova Cumbica, 101 - Cidade Satélite.
VALOR: R$ 2.886,02 (dois mil oitocentos e oitenta e seis reais e dois centavos).
EXIGIBILIDADE: 26/02 e 06/03/2018.
JUSTIFICATIVA: Locação de imóvel para instalação do 8° Distrito Policial de Guarulhos.

**LOCAÇÃO DE IMÓVEL DESTINADO À INSTALAÇÃO DO 5º DISTRITO POLICIAL:**
**Credor: Ana Clofi Porcel Such.**
CONTRATO/PEDIDO: 205/2018 – Secretaria Para Assuntos de Segurança Pública.
EMPENHO: 1916/2018.

OBJETO: Locação de imóvel sito na Rua Mogi das Cruzes, 500 – Vila Augusta.
VALOR: R$ 2.800,00 (dois mil e oitocentos reais).
EXIGIBILIDADE: 16/03/2018.
JUSTIFICATIVA: Locação de imóvel destinado a instalação do 5° Distrito Policial.
**Credor: Juan José Such Benito.**
CONTRATO/PEDIDO: 105/2018 – Secretaria Para Assuntos de Segurança Pública.
EMPENHO: 1914/2018.
OBJETO: Locação de imóvel sito na Rua Mogi das Cruzes, 500 – Vila Augusta.
VALOR: R$ 2.800,00 (dois mil e oitocentos reais).
EXIGIBILIDADE: 16/03/2018.
JUSTIFICATIVA: Locação de imóvel destinado a instalação do 5° Distrito Policial.
**LOCAÇÃO DE IMÓVEL DESTINADO À INSTALAÇÃO DA 7ª DISTRITO POLICIAL DE GUARULHOS:**
**Credor: Carmen Silvia Sperancin Carvalho**
CONTRATO/PEDIDO: 4705/2015 – Secretaria Para Assuntos de Segurança Pública.
EMPENHO: 2756/2018.
OBJETO: Locação de Imóvel sito na Estrada Guarulhos-Nazaré, nº 2433 e 2447, Cidade Seródio.
VALOR: R$ 10.592,12 (dez mil quinhentos e noventa e dois reais e doze centavos).
EXIGIBILIDADE: 22/02 e 02/03/2018.
JUSTIFICATIVA: Locação de imóvel destinado à instalação do 7º Distrito Policial de Guarulhos.
**Credor: José Celinio de Carvalho Neto**
CONTRATOS/PEDIDOS: 4605/2015 - Secretaria para Assuntos de Segurança Pública.
EMPENHO: 2757/2018.
OBJETO: Locações de Imóveis sito na Estrada Guarulhos-Nazaré, nº 2433 e 2447, Cidade Seródio.
VALOR: R$ 10.592,12 (dez mil quinhentos e noventa e dois reais e doze centavos).
EXIGIBILIDADE: 22/02 e 02/03/2018.
JUSTIFICATIVA: Locação de imóvel destinado à instalação do 7º Distrito Policial de Guarulhos.
**LOCAÇÃO DE IMÓVEL DESTINADO À INSTALAÇÃO DA JUNTA DE SERVIÇO MILITAR 013-CENTRO E A 2ª DELEGACIA DE SERVIÇOS MILITAR:**
**Credor: Henrique Manuel Coelho dos Santos**
**C**ONTRATO/PEDIDO: 4105/2015 - Secretaria para Assuntos de Segurança Pública.
EMPENHO: 2783/2018.
OBJETO: Locação de imóvel sito na Rua Francisco Antonio de Miranda, 65 - Centro
VALOR: R$ 6.536,16 (seis mil quinhentos e trinta e seis reais e dezesseis centavos).
EXIGIBILIDADE: 22/02 e 01/03/2018.
JUSTIFICATIVA: Locação de imóvel destinado a instalação da Junta de Serviço Militar 013 - Centro e 2ª Delegacia de Serviços Militar.
**Credor: Maria Palmira dos Santos**
CONTRATO/PEDIDO: 4005/2015 - Secretaria para Assuntos de Segurança Pública.
EMPENHO: 2781/2018.
OBJETO: Locação de imóvel sito na rua Francisco Antonio de Miranda, 65- Centro.
VALOR: R$ 6.536,16 (seis mil quinhentos e trinta e seis reais e dezesseis centavos).
EXIGIBILIDADE: 22/02 e 01/03/2018.
JUSTIFICATIVA: Locação de imóvel destinado a instalação da Junta de Serviço Militar 013- Centro e 2ª Delegacia de Serviços Militar.
**LOCAÇÃO DE IMÓVEL DESTINADO À INSTALAÇÃO DO 3º DP DE GUARULHOS:**
**Credor: Ivonete Franco da Silva**
CONTRATO/PEDIDO: 11405/2014 – Secretaria Para Assuntos de Segurança Pública.
EMPENHO: 3130/2018.
OBJETO: Locação de imóvel sito na Avenida Damião Lins de Vasconcelos, 1483- Jardim Cumbica.
VALOR: R$ 11.000,00 (onze mil reais).
EXIGIBILIDADE: 05/03/2018.
JUSTIFICATIVA: Locação de imóvel destinado a instalação do 3° DP de Guarulhos.
**Credor: Wilson Rondon e Silva**
CONTRATO/PEDIDO: 11505/2014 – Secretaria Para Assuntos de Segurança Pública.
EMPENHO: 3131/2018.
OBJETO: Locação de imóvel sito à Av. Damião Lins de Vasconcelos nº 1483, Jd Cumbica.
VALOR: R$ 11.000,00 (onze mil reais).
EXIGIBILIDADE: 05/03/2018.
JUSTIFICATIVA: Locação de imóvel destinado a instalação do 3º DP de Guarulhos.
**LOCAÇÃO DE IMÓVEL DESTINADO À INSTALAÇÃO DO HMCA**
**Credor: Irmandade da Santa Casa de Misericordia de Guarulhos**
CONTRATO/PEDIDO: 2805/2016 – Secretaria da Saúde
EMPENHO: 15099/2016
OBJETO: Locação do imóvel à Rua José Maurício de Oliveira, 185 (antigo 191) – Centro Guarulhos
VALOR: R$ 352.133,33 (trezentos e cinquenta e dois mil cento e trinta e três reais e trinta e três centavos), referente a recursos vinculados – Secretaria de Saúde.
EXIGIBILIDADE: 12/09, 12/10, 12/11 e 12/12/2016 e 12/01/2017
JUSTIFICATIVA: Locação de imóvel onde encontra-se instalado o Hospital Municipal da Criança e do Adolescente

## EPARTAMENTO DE LICITAÇÕES E CONTRATOS

Por deliberação da autoridade competente, nos termos da legislação vigente, tornam-se públicos os seguintes atos administrativos:
**LICITAÇÕES AGENDADAS:**
PE 36/18 PA 43977/17 RC 079/17-SF06.04 A Prefeitura de Guarulhos, através do Departamento de Licitações e Contratos, torna público que realizará Pregão Eletrônico do tipo menor preço global do lote, com reserva de lote exclusivo para Microempresa, Empresa de Pequeno Porte e Microempreendedor Individual, visando o Registro de Preços para fornecimento de copos descartáveis. Recebimento das Propostas: até 29/03/18 08h30 Abertura das Propostas: 29/03/18 08h30 Disputa de Preços: 02/04/18 09h00.
**RETIFICAÇÃO DE EDITAL:**
**Retificação de Edital de Concorrência 02/18 PA 45590/17 como segue:**
**ANEXO IV – Briefing - OBJETIVOS DE COMUNICAÇÃO**
**Onde se:PRAÇAS:**(...) decisão econômica do Estado de São Paulo.
**CANAIS PRÓPRIOS DE COMUNICAÇÃO:**
(...) Redes sociais do Governo do Estado,**Leia-se:PRAÇAS:**
(...) decisão econômica do Estado de São Paulo (referem-se à Região Metropolitana de São Paulo, Campinas, Sorocaba, Vale do Paraíba e Baixada Santista)
**CANAIS PRÓPRIOS DE COMUNICAÇÃO:**
(...) Redes sociais da "Prefeitura do Município de Guarulhos"
Quanto aos demais itens permanecem inalterados, mantendo-se a data de abertura.
**Retificação de Edital de Concorrência 03/18 PA 53689/17 como segue:**
ANEXO I – Outras Exigências:**Onde se lê:**1.2. Licenças da CETESB
**Leia-se:**1.2. Licença da CETESB: Certificado de Movimentação de Resíduos de Interesse Ambiental – CADRI.Os editais e informações poderão ser obtidos no site www.guarulhos.sp.gov.br no link: Licitações - Licitações Agendadas-Departamento de Licitações e Contratos.
DISPENSAS E INEXIGIBILIDADES
AUTORIZAÇÕES E RATIFICAÇÕES
ARTIGO 26 – LEI 8666/93
PA –33276/2017 - Requisição nº 329/17-FMS
AF 012/2018-DLC – **(SECRETARIA DA SAÚDE)**
Contratada: DENTAL COMERCIO DE PRODUTOS
ODONTO-MÉDICOS LTDA – EPP CNPJ: 12.936.032/0001-82
Objeto: Aquisição de material odontológico: cabo
metálico, explorador e outros)
Valor: R$ 24.164,50 (vinte e quatro mil, cento sessenta e quatro reais e
Cinquenta centavos)
Fundamento: Lei nº 10.520 de 17 de julho de 2002)
PA –2936/2018 - Requisição nº 01/2018-SADSPPM
AF0015/2018-DLC – **((SECRETARIA DE ASSUNTOS DIFUSOS)**
Contratada: RICARDO BEIRÃO DOS SANTOS – me CNPJ: 15.393.381/0001-93
Objeto: Aquisição de estrutura metálica, lona e, estrutura em PVC e outros
Valor: R$ 880,00 (oitocentos e oitenta reais)
Fundamento: Dispensa de Licitação Artigo 24 Inciso II
PA –2943/2018 - Requisição nº /2018-SADSPPM
AF016/2018-DLC – **(SECRETARIA DE ASSUNTOS DIFUSOS)**
Contratada: RICARDO BEIRÃO DOS SANTOS - ME CNPJ: 15.393.381/0001-93
Objeto: Aquisição de faixa com acabamento padrão, madeira nas laterais e ilhós
Valor: R$ 1.040,00 (um mil e quarenta reais)
Fundamento: Dispensa de Licitação Artigo 24 Inciso II
PA 3502/2018 - Requisição nº 07/2018 - SADSPPM
AF017/2018-DLC – **(SECRETARIA DE**
**ASSUNTOS DIFUSOS)**
Contratada: Rosimeire Aparecida de Assis – 18600153875 CNPJ: 29.640.064/0001-39 Objeto: Aquisição de lanche com pão de forma, presunto e queijo
Valor: R$ 570,00 (quinhentos e setenta reais)
Fundamento: Dispensa de Licitação Artigo 24 Inciso II
PA 3508/2018 - Requisição nº 06/2018-
SADSPPM AF018/2018-DLC – **(SECRETARIA DE ASSUNTOS DIFUSOS)**
Contratada: ROSIMEIRE APARECIDA DE ASSIS - 18600153875 CNPJ: 29.640.064/0001-39
Objeto: Aquisição de suco em pó, diversos sabores
Valor: R$ 100,00 (cem reais) Fundamento: Dispensa de Licitação Artigo 24 Inciso II
PA –3510/2018 - Requisição nº 003/2018-SADSPPM
AF019/2018-DLC – **(SECRETARIA DE ASSUNTOS DIFUSOS)**
Contratada: ROSIMEIRE APARECIDA DE ASSIS 18600153875 CNPJ
29.640.064/0001-39 Objeto: Aquisição de pedaços de bolo de cenoura e de Chocolate, ambos com cobertura de chocolate
Valor: R$ 405,00(quatrocentos e cinco reais)
Fundamento: Dispensa de Licitação Artigo 24 Inciso II
PA –2953/2018 - Requisição nº 05/2018-SADSPPM
AF 021/2018-DLC – **(SECRETARIA DE ASSUNTOS DIFUSOS)**
Contratada: GUARU GARDEN PLANTAS E FLORES LTDA ME CNPJ: 06.42.084/0001-28
Objeto: Aquisição de botões de rosa e buquês de flores (rosas) na cor rosa
Valor: R$ 1.190,00 (um mil, cento e noventa reais)
Fundamento: Dispensa de Licitação Artigo 24 Inciso II
PA 2940–/2018 - Requisição nº 02/2018-SADSPPM
AF022/2018-DLC – **(SECRETARIA DE ASSUNTOS DIFUSOS)**
Contratada: NETSHOP ELETRONICA COMÉRCIO E SERVIÇO LTDA ME
CNPJ: 06.344.224/0001-05
Objeto: Aquisição de Disjuntores, tomadas e outros
Valor: R$ 1.568,23( um mil, quinhentos e sessenta e oito reais e vinte e três centavos)
Fundamento: Dispensa de Licitação Artigo 24 Inciso II
Revogação:PE 114/17-DLC PA 30021/17 Aquisição de jalecos.
Revogação da Homologação do certame e da Adjudicação à empresa Batista e Leardini
Comercio e Confecções Eireli - ME
Homologação:
PE 114/17-DLC PA 30021/17 Aquisição de jalecos.
Camila Cristina Pereira - ME
PE 07/18-DLC PA 27068/17 RP películas de sinalização viária vertical.
Lotes 01 e 02 Tinpavi Indústria e Comércio de Tintas Ltda-EPP
Anulação:
PP 244/16-CGLC PA 35499/16
Em cumprimento a determinação judicial proferida em caráter liminar no Mandado de Segurança que tramita nos autos do processo nº 1004124-89.2018.8.26.0224, fica anulada a Adjudicação efetuada para a empresa Arthur Cavalcante Guedes Eireli – ME e a Homologação do item 03 do objeto do presente certame, bem como todos os seus efeitos.À vista disto, convocamos a empresa Vancel Transportadora Turística Eireli,segunda colocada no item 03, para apresentar seus documentos de habilitação, devidamente atualizados, para continuidade do certame,conforme estabelece o inciso XVI art. 4º da Lei nº 10520/02, na Avenida Salgado Filho, 866 – Centro, Guarulhos/SP
no dia 21/03/18, às 09h.**DISPENSAS E INEXIGIBILIDADES**: **Autorização e Ratificação. Nesta data, leva-se a efeito o seguinte Ato Administrativo, o qual por omissão deixou de ser publicado no dia 22/09/2017**
**P.A**. 28147/2017 (SS)**Contratada**: MEDTRONIC COMERCIAL LTDA.**Objeto**: Fornecimento de insumos para bomba de insulina MEDTRONIC.**Fundamento**: Inciso I do Art. 25
**Vigência**: 12 meses **Valor:** R$ 2.246.370,00 **Assinatura:** 15/09/2017.
**Nesta data, leva-se a efeito o seguinte Ato Administrativo, o qual por omissão deixou de ser publicado no dia 06/03/2018 P.A**. 52465/2017 (CDC) **Contratada**: EMPRESA BRASILEIRA DE CORREIOS E TELÉGRAFOS-EBCT **Objeto**: Serviços de postais **Fundamento**: Inciso VIII do Art. 24 **Vigência**: 12 meses **Valor:** R$ 500,00 **Assinatura:** 28/02/2018
**EXTRATO DE CONTRATOS /TERMOS:**
PA: 20796/2017 Pregão Eletrônico nº 62/2017 - Contrato de Fornecimento: 004901/2018-DLC Contratante: MUNICIPIO DE GUARULHOS (SS) Contratada: DENTAL OPEN COMÉRCIO DE PRODUTOS ODONTOLÓGICOS LTDA-EPP Objeto: Fornecimento de escova dental Vigência: 12 meses Valor: R$ 47.328,00 Assinatura: 05/03/2018
PA: 33499/2017 Tomada de Preços nº 02/2017 - Contrato de Prestação de Serviços: 005201/2018-DLC Contratante: MUNICIPIO DE GUARULHOS (SO) Contratada: ENGETAMI ENGENHARIA E COMÉRCIO LTDA Objeto: Execução de obras de pavimentação asfáltica e drenagem na RUA CORDEIROS, no trecho entre a RUA BOM JESUS DA LAPA E RUA MARCOS PAULO GONÇALVES, Bonsucesso, Município de Guarulhos/SP Vigência: Iniciar-se-á na data da assinatura do Contrato encerrando-se com o recebimento definitivo do objeto Execução: 06 meses Valor: R$ 519.646,15 Assinatura: 09/03/2018
PA: 22958/2017 Pregão Eletrônico nº 130/2017 - Contrato de Fornecimento: 005301/2018-DLC Contratante: MUNICIPIO DE GUARULHOS (SS) Contratada: MUNDIFARMA DISTRIBUIDORA DE PRODUTOS FARMACÊUTICOS E HOSPITALARES LTDA. - EPP Objeto: Fornecimento de Claritromicina 500MG Vigência: 12 meses Valor: R$ 152.000,00 Assinatura: 12/03/2018
PA: 10657/2017 Pregão Eletrônico nº 47/2017 - Contrato de Fornecimento: 005501/2018-DLC Contratante: MUNICIPIO DE GUARULHOS (SS) Contratada: COMERCIAL CIRURGICA RIOCLARENSE LTDA Objeto: Fornecimento de acetilcisteína 200 mg, anlodipino 5 mg e carbamazepina 200mg Vigência: 12 meses Valor: R$ 546.825,00 Assinatura: 12/03/2018
Nesta data, leva-se a efeito o seguinte Ato Administrativo, o qual por omissão deixou de ser publicado no dia 06/02/2018
Termo de Aditamento: nº 01-019601/2015-DLC PA: 36694/2014 Contratante: MUNICÍPIO DE GUARULHOS (SS) Contratada: GUARULHOS COMÉRCIO DE BALANÇAS LTDA -EPP Objeto: Contratação de empresa especializada em manutenção preventiva e corretiva de balanças, com fornecimento de peças e acessórios Finalidade: 1) Prorrogação do prazo de vigência Contratual Vigência: 12 meses, até o dia 15/01/2019 Valor: R$ 70.524,94 Assinatura: 15/01/2018
Termo de Rerratificação e Aditamento: nº 03-043301/2014-DLC PA: 25182/2014 Contratante: MUNICÍPIO DE GUARULHOS (SDAS) Contratada: ELECTA – PRESTAÇÃO DE SERVIÇOS EM TECNOLOGIA EDUCACIONAL LTDA - ME. Objeto: Prestação de serviços socioeducativos, com fornecimento de material, destinado a crianças e adolescentes Finalidade:1) Retificar e Ratificar o valor da supressão contratual, bem como, a correção do valor estimado do contrato, constantes na finalidade e na cláusula II. VALOR, RECURSOS, CONDIÇÕES DE PAGAMENTO E REAJUSTES do Termo de Aditamento nº 02-043301/2014-DLC, considerando que a redução do valor mensal se deu a partir de Agosto/2017, conforme Termo de Reunião para Negociação de Contrato; ONDE SE LÊ: R$ 872.460,00 LEIA-SE: R$ 995.645,50 2)Prorrogação do prazo de vigência Contratual Vigência: 180 a partir do dia 03/03/2018 até 30/08/2018, ou em menor prazo mediante conclusão de procedimento licitatório Valor: R$ 247.589,90 Assinatura: 02/03/2018
Termo de Aditamento: nº 02-06901/2017-DLC PA: 21724/2017 Contratante: MUNICÍPIO DE GUARULHOS (SSP) Contratada: ERA TÉCNICA ENGENHARIA , CONSTRUÇÕES E SERVIÇOS LTDA Objeto: Locação de máquinas e equipamentos com operador e/ou motorista devidamente habilitados Finalidade: Supressão do valor contratual equivalente a R$ 1.314.894,00, com a consequente atualização do valor estimado contratual, em razão da exclusão dos quantitativos de horas não executadas em 2017, conforme justificativa acostada nos autos do PA 21724/17, consequentemente alterando a cláusula 2. DESCRIÇÃO E CONDIÇÕES Valor: R$ 3.393.306,00 Assinatura: 06/03/2018
Termo de Aditamento: nº 02-00601/2017-DLC PA: 28619/2016 Contratante: MUNICÍPIO DE GUARULHOS (STT) Contratada: STELLA & FARIAS COMÉRCIO E SERVIÇOS DE TECNOLOGIA LTDA Objeto: Serviços de monitoramento da operação e distribuição de créditos eletrônicos, para automatização dos processos de remuneração do Sistema de Bilhetagem Eletrônica (SBE), através do Bilhete Único no Município de Guarulhos Finalidade: 1) Prorrogação do prazo de vigência contratual Vigência: 04 meses até 08/07/2018 Valor: R$ 283.266,66 Assinatura: 08/03/2018
**EXTRATO DE ATAS:**
PA: 33349/2017
**ARP 001711/2018** - (ATA DE REGISTRO DE PREÇOS FORMALIZADA NOS TERMOS DO EDITAL, ATENDENDO O ESTABELECIDO NA LEI COMPLEMENTAR N° 123/2006 ALTERADA PELA LEI COMPLEMENTAR N° 147/2014) - PREGÃO 01/2018 – CONTRATANTE: PG – OBJETO: FORNECIMENTO DE FERRAGENS E FERRAMENTAS (ARAME, ENXADA, FACÃO, CAVADEIRA, ENXADINHA, ETC). – FORNECEDOR: GAMA COMÉRCIO DE MÁQUINAS FERRAGENS E FERRAMENTAS LTDA - EPP. - VIGÊNCIA: 12 (DOZE) MESES - ASS: 05/03/2018

| LOTE 1 | | | | | |
|---|---|---|---|---|---|
| ITEM | DESCRIÇÃO DO(S) PRODUTO(S) / EXIGÊNCIAS | UNID. MEDIDA | QUANT. ANUAL ESTIMADA | MARCA / FABRICANTE | PREÇO UNITÁRIO |
| 01 | ARAME GALVANIZADO 2.77 MM (KG). | QUILO | 208 | MORLAN / PROC. NACIONAL | R$ 11,43 |
| 02 | BAINHA EM COURO PARA FACÃO 12". | PEÇA | 62 | BELFORT / PROC. NACIONAL | R$ 9,15 |
| 03 | BAINHA EM COURO PARA FACÃO 20" | PEÇA | 63 | BELFORT / PROC. NACIONAL | R$ 11,46 |
| 04 | CAVADEIRA – CABO DE MADEIRA COM 150 CM, AÇO-CARBONO, PINTURA ELETROSTÁTICA A PÓ NA COR VERMELHA. DIMENSÕES APROX. 325 MM ALTURA X 147 (LARGURA). | PEÇA | 135 | PARABONI / PROC. NACIONAL | R$ 23,73 |
| 05 | CORRENTE GALVANIZADA SOLDADA, ELO CURTO, TRATAMENTO ZINCADA, MEDIDA DE 5,0 MM. | QUILO | 141 | FUSI / PROC. NACIONAL | R$ 15,70 |
| 06 | CORRENTE GALVANIZADA SOLDADA, ELO CURTO, TRATAMENTO ZINCADA, MEDIDA DE 6,5 MM. | QUILO | 141 | FUSI / PROC. NACIONAL | R$ 16,36 |
| 07 | ENXADA FORJADA ESTREITA, LARGA 2", AÇO, COM CABO. | PEÇA | 100 | PARABONI / PROC. NACIONAL | R$ 34,66 |
| 08 | ENXADINHA (DUAS PONTAS) COM CABO DE MADEIRA RENOVÁVEL DE 14 CM. ACABAMENTO COM PINTURA ELETROSTÁTICA A PÓ DIMENSÕES APROX.= 64 X 193 MM. | PEÇA | 100 | FAMASTIL / PROC. NACIONAL | R$ 14,53 |
| 09 | ENXADINHA COM CABO DE MADEIRA COM 43 CM AÇO CARBONO ESPECIAL DE ALTA QUALIDADE PINTURA ELETROSTÁTICA A PÓ DIMENSÕES APROX.= 151 X 95 MM. | PEÇA | 92 | TRAMONTINA / PROC. NACIONAL | R$ 17,56 |
| 10 | FACÃO PARA MATO 12" – LÂMINA EM AÇO-CARBONO E CABO EM POLIPROPILENO. | PEÇA | 129 | TRAMONTINA / PROC. NACIONAL | R$ 17,76 |
| 11 | FACÃO PARA MATO 20" – LÂMINA EM AÇO-CARBONO E CABO EM POLIPROPILENO | PEÇA | 128 | TRAMONTINA / PROC. NACIONAL | R$ 25,00 |
| 12 | MACHADO COM CABO, PESO APROX.1.450 G. FABRICADO EM AÇO-CARBONO ESPECIAL DE ALTA QUALIDADE E COM TRATAMENTO TÉRMICO ESPECIAL. PINTURA ELETROSTÁTICA, FORMANDO UMA CAMADA DE PROTEÇÃO À PEÇA. | PEÇA | 61 | TRAMONTINA / PROC. NACIONAL | R$ 44,43 |
| 13 | MARRETA FORJADA OXIDADA C/CABO 1½ KG | PEÇA | 67 | RIO CLARO / PROC. NACIONAL | R$ 11,93 |
| 14 | MARRETA FORJADA OXIDADA C/CABO ½ KG. | PEÇA | 68 | RIO CLARO / PROC. NACIONAL | R$ 11,93 |
| 15 | SACHO DUAS PONTAS. AÇO SAE 1045. PINTURA: ELETROSTÁTICA LARANJA. CABO COM 42,8CM DIMENSÕES APROX.: 256MM (A) X 101 MM (B) C/ OLHO DE 29 DE DIÂMETRO. PESO 525 GRAMAS. | PEÇA | 60 | TRAMONTINA / PROC. NACIONAL | R$ 24,80 |
| 16 | SERROTE FIXO PARA PODE – 12" – PROFISSIONAL, CABO PLÁSTICO, LÂMINA EM AÇO-CARBONO, COM PARAFUSO DE FIXAÇÃO DA LÂMINA NO CABO, PESO APROX. 450 GRAMAS. | PEÇA | 31 | RAMADA / PROC. NACIONAL | R$ 23,33 |
| 17 | TESOURA DE PODA, COM TRAVA DE SEGURANÇA COM ACIONAMENTO EM UM ÚNICO BOTÃO - AÇO SAE 1070 -DUREZA 42 A 46 RC - PINTURA: ELETROSTÁTICA LARANJA - CABO: PVC - PESO: 200 GRAMAS. | PEÇA | 76 | TRAMONTINA / PROC. NACIONAL | R$ 16,84 |
| 18 | TESOURA PARA GRAMA 10" - AÇO SAE 1045 - DUREZA 42 A 46 RC - PINTURA: ENVERNIZADA - CABO: C/ 21,5CM -PESO: 860 GRAMAS. | PEÇA | 76 | FAMASTIL / PROC. NACIONAL | R$ 19,60 |
| 19 | TESOURA PARA GRAMA 12" - AÇO SAE 1045 - DUREZA 42 A 46 RC - PINTURA: ENVERNIZADA - CABO: COM 21,5CM - PESO: 920 GRAMAS. | PEÇA | 76 | FAMASTIL / PROC. NACIONAL | R$ 22,09 |

| | | | | | |
|---|---|---|---|---|---|
| 20 | TESOURA PARA PODA CABO COMPRIDO - AÇO SAE 1070 - LÂMINAS TEMPERADAS - ACABAMENTO OXIDADO - CABO: C/ 55CM - PESO: 1.425 GRAMAS. | PEÇA | 76 | TRAMONTINA / PROC. NACIONAL | R$ 52,05 |
| 21 | VASSOURA PARA FOLHAS (FIXA) CABO EM MADEIRA REVESTIDA DE PLÁSTICO COM 120 CM. PALHETAS CHATAS DE AÇO SAE 1070. DIMENSÕES APROX.: 22 PALHETAS = 385 X 400 MM. | PEÇA | 172 | SCHINEIDER / PROC. NACIONAL | R$ 22,95 |

**PA: 33349/2017**

**ARP 001811/2018** - (ATA DE REGISTRO DE PREÇOS FORMALIZADA NOS TERMOS DO EDITAL, ATENDENDO O ESTABELECIDO NA LEI COMPLEMENTAR N° 123/2006 ALTERADA PELA LEI COMPLEMENTAR N° 147/2014) - PREGÃO 01/2018 – CONTRATANTE: PG – OBJETO: FORNECIMENTO DE FERRAGENS E FERRAMENTAS (ARAME, ENXADA, FACÃO, CAVADEIRA, ENXADINHA, ETC). – FORNECEDOR: MARTINI COMÉRCIO E IMPORTAÇÃO LTDA. - VIGÊNCIA: 12 (DOZE) MESES - ASS: 05/03/2018

**LOTE 1**

| ITEM | DESCRIÇÃO DO(S) PRODUTO(S) / EXIGÊNCIAS | UNID. MEDIDA | QUANT. ANUAL ESTIMADA | MARCA / FABRICANTE | PREÇO UNITÁRIO |
|---|---|---|---|---|---|
| 01 | ARAME GALVANIZADO 2.77 MM (KG). | QUILO | 627 | MORLAN / PROC NACIONAL | R$ 11,43 |
| 02 | BAINHA EM COURO PARA FACÃO 12". | PEÇA | 188 | BELFORT / PROC NACIONAL | R$ 9,15 |
| 03 | BAINHA EM COURO PARA FACÃO 20" | PEÇA | 189 | BELFORT / PROC NACIONAL | R$ 11,46 |
| 04 | CAVADEIRA – CABO DE MADEIRA COM 150 CM, AÇO-CARBONO, PINTURA ELETROSTÁTICA A PÓ NA COR VERMELHA. DIMENSÕES APROX. 325 MM ALTURA X 147 (LARGURA). | PEÇA | 405 | PARABONI / PROC NACIONAL | R$ 23,73 |
| 05 | CORRENTE GALVANIZADA SOLDADA, ELO CURTO, TRATAMENTO ZINCADA, MEDIDA DE 5,0 MM. | QUILO | 424 | FUSI / PROC NACIONAL | R$ 15,70 |
| 06 | CORRENTE GALVANIZADA SOLDADA, ELO CURTO, TRATAMENTO ZINCADA, MEDIDA DE 6,5 MM. | QUILO | 424 | FUSI / PROC NACIONAL | R$ 16,36 |
| 07 | ENXADA FORJADA ESTREITA, LARGA 2", AÇO, COM CABO. | PEÇA | 300 | PARABONI / PROC NACIONAL | R$ 34,66 |
| 08 | ENXADINHA (DUAS PONTAS) COM CABO DE MADEIRA RENOVÁVEL DE 14 CM ACABAMENTO COM PINTURA ELETROSTÁTICA A PÓ DIMENSÕES APROX.= 64 X 193 MM. | PEÇA | 300 | FAMASTIL / PROC NACIONAL | R$ 14,53 |
| 09 | ENXADINHA COM CABO DE MADEIRA COM 43 CM AÇO CARBONO ESPECIAL DE ALTA QUALIDADE PINTURA ELETROSTÁTICA A PÓ DIMENSÕES APROX.= 151 X 95 MM. | PEÇA | 278 | TRAMONTINA / PROC. NACIONAL | R$ 17,56 |
| 10 | FACÃO PARA MATO 12" – LÂMINA EM AÇO-CARBONO E CABO EM POLIPROPILENO. | PEÇA | 388 | TRAMONTINA / PROC. NACIONAL | R$ 17,76 |
| 11 | FACÃO PARA MATO 20" – LÂMINA EM AÇO-CARBONO E CABO EM POLIPROPILENO | PEÇA | 387 | TRAMONTINA / PROC. NACIONAL | R$ 25,00 |
| 12 | MACHADO COM CABO, PESO APROX.1.450 G. FABRICADO EM AÇO-CARBONO ESPECIAL DE ALTA QUALIDADE E COM TRATAMENTO TÉRMICO ESPECIAL. PINTURA ELETROSTÁTICA, FORMANDO UMA CAMADA DE PROTEÇÃO À PEÇA. | PEÇA | 186 | TRAMONTINA / PROC. NACIONAL | R$ 44,43 |
| 13 | MARRETA FORJADA OXIDADA C/CABO 1½ KG | PEÇA | 203 | RIO CLARO / PROC NACIONAL | R$ 11,93 |
| 14 | MARRETA FORJADA OXIDADA C/CABO ½ KG. | PEÇA | 206 | RIO CLARO / PROC NACIONAL | R$ 11,93 |
| 15 | SACHO DUAS PONTAS. AÇO SAE 1045. PINTURA: ELETROSTÁTICA LARANJA. CABO COM 42,8CM DIMENSÕES APROX.: 256MM (A) X 101 MM (B) C/ OLHO DE 29 DE DIÂMETRO PESO 525 GRAMAS. | PEÇA | 180 | TRAMONTINA / PROC. NACIONAL | R$ 24,80 |
| 16 | SERROTE FIXO PARA PODE – 12" – PROFISSIONAL, CABO PLÁSTICO, LÂMINA EM AÇO-CARBONO, COM PARAFUSO DE FIXAÇÃO DA LÂMINA NO CABO, PESO APROX. 450 GRAMAS. | PEÇA | 94 | RAMADA / PROC NACIONAL | R$ 23,36 |
| 17 | TESOURA DE PODA, COM TRAVA DE SEGURANÇA COM ACIONAMENTO EM UM ÚNICO BOTÃO - AÇO SAE 1070 -DUREZA 42 A 46 RC - PINTURA: ELETROSTÁTICA LARANJA - CABO: PVC - PESO: 200 GRAMAS. | PEÇA | 229 | TRAMONTINA / PROC. NACIONAL | R$ 16,86 |
| 18 | TESOURA PARA GRAMA 10" - AÇO SAE 1045 - DUREZA 42 A 46 RC - PINTURA ENVERNIZADA - CABO: C/ 21,5CM -PESO: 860 GRAMAS. | PEÇA | 229 | FAMASTIL / PROC NACIONAL | R$ 19,60 |
| 19 | TESOURA PARA GRAMA 12" - AÇO SAE 1045 - DUREZA 42 A 46 RC - PINTURA ENVERNIZADA - CABO: COM 21,5CM - PESO: 920 GRAMAS. | PEÇA | 229 | FAMASTIL / PROC NACIONAL | R$ 22,10 |
| 20 | TESOURA PARA PODA CABO COMPRIDO - AÇO SAE 1070 - LÂMINAS TEMPERADAS - ACABAMENTO OXIDADO - CABO: C/ 55CM - PESO: 1.425 GRAMAS. | PEÇA | 229 | TRAMONTINA / PROC. NACIONAL | R$ 52,06 |
| 21 | VASSOURA PARA FOLHAS (FIXA) CABO EM MADEIRA REVESTIDA DE PLÁSTICO COM 120 CM. PALHETAS CHATAS DE AÇO SAE 1070. DIMENSÕES APROX.: 22 PALHETAS = 385 X 400 MM. | PEÇA | 518 | SCHINEIDER / PROC. NACIONAL | R$ 22,96 |

## DEPARTAMENTO DE FORMALIZAÇÃO E ACOMPANHAMENTO DE CONTRATOS

**RESUMO DE CONTRATO**

**Locatária:** MUNICÍPIO DE GUARULHOS
**Locador:** MÔNICA MENEZES DE ANDRADE
**Objeto:** Locação do imóvel situado na Rua Pirajussara, 24, Parque Jurema, Guarulhos – São Paulo
**Finalidade:** 1ª Companhia do 44º BPM
**Contrato Nº:** 000505/2018-CL
**Processo Nº:** 52682/2017
**Data da Assinatura:** 15/03/2018
**Valor:** O preço do aluguel mensal é de R$ 6.900,00 (seis mil e novecentos reais).
**Prazo: 48 (quarenta e oito)** meses, contados a partir da data da assinatura.
**Recurso Orçamentário:** 2181-2010.0618100312.120.01.110000.339036.000.
**Secretaria para Assuntos de Segurança Pública**

**RESUMO DE CONTRATO**

**Locatária:** MUNICÍPIO DE GUARULHOS
**Locador:** ALEXSANDRO TORRES DE ANDRADE
**Objeto:** Locação do imóvel situado na Rua Pirajussara, 24, Parque Jurema, Guarulhos – São Paulo
**Finalidade:** 1ª Companhia do 44º BPM
**Contrato Nº:** 000605/2018-CL
**Processo Nº:** 52682/2017
**Data da Assinatura:** 15/03/2018
**Valor:** O preço do aluguel mensal é de R$ 6.900,00 (seis mil e novecentos reais).
**Prazo: 48 (quarenta e oito)** meses, contados a partir da data da assinatura.
**Recurso Orçamentário:** 2181-2010.0618100312.120.01.110000.339036.000.
**Secretaria para Assuntos de Segurança Pública**

E para constar eu, **(MAURÍCIO SEGANTIN),** Diretor do Departamento de Relações Administrativas, tornei público o presente Diário Oficial

# AGÊNCIA REGULADORA DOS SERVIÇOS PÚBLICOS DE SANEAMENTO BÁSICO DO MUNICÍPIO DE GUARULHOS - AGRU

## AVISO – EXTRATO DE REVOGAÇÃO

Processo 043/2017-AGRU – Pregão Presencial 001/2018

A AGRU, com fundamento no disposto no artigo 49 da Lei nº 8.666/93 e justificativa que consta nos autos, determinou a **REVOGAÇÃO** do Processo Licitatório do Pregão Presencial nº 001/2018, que tem por objeto a Contratação de empresa especializada na prestação de serviços de auditoria externa independente para avaliar os valores relativos aos bens reversíveis no tocante a investimentos realizados, valores amortizados, depreciação e respectivos saldos da SAGUA - SOLUCOES AMBIENTAIS DE GUARULHOS S.A, contempladas as especificações descritas no Termo de Referência e anexos deste Edital.

Guarulhos – SP, 14 de março de 2018.

# INSTITUTO DE PREVIDÊNCIA DOS FUNCIONÁRIOS PÚBLICOS MUNICIPAIS DE GUARULHOS - IPREF

## PORTARIA Nº 036/2018-IPREF

O Presidente do Instituto de Previdência dos Funcionários Públicos Municipais de Guarulhos, no uso de suas atribuições legais, considerando o que lhe é facultado pelo inciso VII, artigo 11 da Lei nº 6.056, de 24 de fevereiro de 2005;

**E X O N E R A**, a pedido, nos termos do artigo 64, inciso I da Lei 1429/1968, a senhora **SARAH SOARES DA SILVA** , ocupante do cargo de Agente de Administração G, SQC II, EVNI, REF 6, a contar de **8 de março de 2018.**

Guarulhos, 08 de março 2018.

**Paulo Sergio Rodrigues Alves**

Presidente do IPREF

## CONSELHO ADMINISTRATIVO DO IPREF

**CONVOCAÇÃO PARA ASSEMBLEIA ORDINÁRIA DE 21/03/2018**

**O Presidente do Conselho Administrativo do Instituto de Previdência dos Funcionários Públicos Municipais de Guarulhos**, nos termos do artigo 15 do Regimento Interno, **CONVOCA** os senhores Conselheiros Titulares e **CONVIDA** os Conselheiros Suplentes para a **ASSEMBLEIA ORDINÁRIA** a realizar-se em **21/03/2017**, quarta-feira, às 8:30h, em primeira convocação com a maioria dos seus membros e, às 9:00h, em segunda convocação, com o mínimo de um terço dos seus membros, **no Auditório do IPREF**, sito à Rua do Rosário, 226, 3º andar - Vila Camargos, Guarulhos, São Paulo, para deliberar sobre a seguinte pauta:

1. Leitura e aprovação da ata da assembleia do dia 21/02/2018;
2. Balancetes do IPREF do mês de dezembro de 2017 e janeiro de 2018;
3. Balanço do IPREF do exercício de 2017;
4. Política de investimentos do IPREF;
5. Demais assuntos pertinentes ao Conselho Administrativo e ao IPREF.

**Guarulhos, 13 de março de 2018**

**LUIZ CARLOS DA ROCHA GONÇALVES**

**Presidente do Conselho Administrativo**

Publicado e afixado nos átrios do Instituto de Previdência dos Funcionários Públicos Municipais de Guarulhos - IPREF aos quatorze dias do mês de março do ano de dois mil e dezoito.

**AMILCAR ANTONIO MESQUITA RIZK**

**Primeiro Secretário**

## COMUNICADO

O Departamento Administrativo e Financeiro do Instituto de Previdência dos Funcionários Públicos Municipais de Guarulhos torna público, nos termos do artigo 16 da Lei nº 8666/93, que as compras e contratações realizadas no período de 1º a 28 de fevereiro de 2018, encontram-se afixadas neste Departamento em local de livre acesso ao público, na Rua do Rosário, 226 – Vila Camargos, Guarulhos, SP, de segunda a sexta-feira, das 08 às 17 h.

## INEXIGIBILIDADE DE LICITAÇÃO

O Departamento Administrativo e Financeiro do IPREF torna público, nos termos do artigo 26 da Lei nº 8666/93, a INEXIGIBILIDADE DE LICITAÇÃO, referente inscrição de servidores no 30º Seminário Nacional de Previdência Social da ABIPEM, com base no artigo 25, inciso II e § 1º com artigo 13, inciso VI do diploma legal acima citado, junto a empresa: ABIPEM – Associação Brasileira de Instituições de Previdência Estaduais e Municipais., no valor de R$ R$2.979,00 (dois mil, novecentos e setenta e nove reais)., através dos P.A. 390/2018.

# CÂMARA MUNICIPAL DE GUARULHOS - CMG

## PORTARIA Nº 22225

O Presidente da Câmara Municipal de Guarulhos, Senhor **EDUARDO SOLTUR**, usando das atribuições que lhe são conferidas em lei e tendo em vista o que consta no Memorando nº 020/2018-DAF, de 07/03/2018, **DESIGNA**, o servidor **RENATO TIUZZI** (cód.22917), ocupante do cargo de Assistente Contábil VI, NE-1, efetivo, para responder em substituição pela função de Diretor de Assuntos Financeiros, NE-1, em comissão, enquanto perdurarem as férias da servidora Priscila Naomi Kinjo (cód.23498), no período de 12 a 16/03/2018.

**CUMPRA-SE.**

Câmara Municipal de Guarulhos, em 07 de março de 2018.

**EDUARDO SOLTUR**

Presidente

Publicada na Secretaria da Câmara Municipal de Guarulhos, afixada em lugar público de costume, aos sete dias do mês de março do ano de dois mil e dezoito, e encaminhada para publicação no próximo Diário Oficial do Município.

**BIANCA APARECIDA BURIN**

Diretora de Administração de Pessoal

## PORTARIA Nº 22226

O Presidente da Câmara Municipal de Guarulhos, Senhor EDUARDO SOLTUR, no uso de suas atribuições legais e tendo em vista o comunicado efetuado pela Vereadora CAROL RIBEIRO no decorrer dos trabalhos da 9ª Sessão Ordinária realizada em 06 de março de 2018, REGISTRA que as reuniões da Comissão Permanente de Direitos Humanos, Cidadania, Habitação, Assistência Social e Igualdade Racial ocorrerão às quintas-feiras, às 11:00 horas.

C U M P R A – S E.

Câmara Municipal de Guarulhos, em 09 de março de 2018.

## PORTARIA Nº 22227

O Presidente da Câmara Municipal de Guarulhos, Senhor EDUARDO SOLTUR, no uso de suas atribuições legais, ALTERA a Portaria nº 22219, que trata da Comissão Especial de Inquérito para apurar os fatos narrados nos áudios encaminhados a esta Casa de Leis, atribuindo ao Vice-Prefeito Alexandre Turri Zeitune práticas de extorsão contra empresário, em relação à assessoria dos trabalhos, INCLUINDO o servidor ANDRÉ LUIZ ISRAEL, Advogado Legislativo.

C U M P R A – S E.

Câmara Municipal de Guarulhos, em 09 de março de 2018.

## PORTARIA Nº 22228

O Presidente da Câmara Municipal de Guarulhos, Senhor EDUARDO SOLTUR, no uso de suas atribuições legais e tendo em vista a solicitação de prorrogação de prazo para conclusão dos trabalhos da Comissão Especial de Estudos, instituída através da Portaria nº 22076 e retificada pela Portaria nº 22160, que visa solucionar as apreensões de refeições por sistema delivery dos funcionários da Gru Airport, PRORROGA por mais 60 (sessenta) dias suas atividades, de 10 de março a 09 de maio de 2018, de conformidade com o disposto no parágrafo único do art. 100 do Regimento Interno desta Casa de Leis.

C U M P R A - S E .

Câmara Municipal de Guarulhos, em 09 de março de 2018.

EDUARDO SOLTUR

Presidente

Publicada na Secretaria da Câmara Municipal de Guarulhos e afixada em lugar público de costume, aos treze dias do mês de março do ano de dois mil e dezoito.

HUMBERTO BAGATTINI CRUZ

Secretário de Assuntos Legislativos

## PORTARIA Nº 22229

O Presidente da Câmara Municipal de Guarulhos, Senhor **EDUARDO SOLTUR**, usando das atribuições que lhe são conferidas em lei e tendo em vista o que consta no Memorando nº 008/18-SA, de 26/02/2018, **RELOTA,** o servidor **LUIZ CAETANO BARBOSA D´ANDRÉA** (cód.2126), na Diretoria de Assuntos Administrativos - Setor de Serviço de Patrimônio.

**CUMPRA-SE.**

Câmara Municipal de Guarulhos, em 12 de março de 2018.

## PORTARIA Nº 22230

O Presidente da Câmara Municipal de Guarulhos, Senhor **EDUARDO SOLTUR** usando das atribuições que lhe são conferidas em lei e tendo em vista o que consta do Processo Administrativo nº 773/18, de 02/03/2018, e ainda de acordo com as Leis Municipais nº 7.408, de 04/09/2015, e 7.589, de 20/10/2017 e 7.604, de 14/12/2017, que tratam da lotação do Gabinete do Vereador JOÃO BARBOSA – João Barbosa de Carvalho (cód.173),

**RESOLVE:**

**EXONERAR**

- **CLAYTON CARDOSO** - (cód.24814), do cargo de Assessor Parlamentar de Redes Sociais, NE-0, em comissão;

-**WESLEI ALVES DA SILVA** - (cód.24135), do cargo de Assessor de Gabinete de Vereador, NE-0, em comissão;

**NOMEAR**

- **CLAYTON CARDOSO** - (cód.24814), no cargo de Assessor de Gabinete de Vereador, NE-0, em comissão;

-**WESLEI ALVES DA SILVA** - (cód.24135), no cargo de Assessor Parlamentar de Redes Sociais, NE-0, em comissão.

**CUMPRA-SE.**

Câmara Municipal de Guarulhos, em 12 de março de 2.018.

## PORTARIA Nº 22231

O Presidente da Câmara Municipal de Guarulhos, Senhor **EDUARDO SOLTUR**, usando das atribuições que lhe são conferidas em lei, **CONCEDE**, aos servidores abaixo discriminados:

-**ESMERALDO FARIA PEREIRA** (cód.23064), Oficial de Telefonia VI - NE-2, de provimento efetivo, 08 (oito) dias de licença luto, no período de 28/01/2018 a 04/02/2018 - Proc. n.º 322/18, de 05/02/2018 e mais 08 (oito) dias de licença gala, no período de 17/02/2018 a 24/02/2018 - Proc. n.º 551/18, de 20/02/2018;

-**HENRIQUE DE OLIVEIRA SOARES** (cód. 24221), Assessor das Comissões Permanentes e Temporárias, NE-0, em comissão, 02 (dois) dias de licença luto, de 19/02/2018 a 20/02/2018 - Proc. n.º 600/18, de 21/02/2018.

**CUMPRA-SE.**

Câmara Municipal de Guarulhos, 12 de março de 2.018.

**EDUARDO SOLTUR**

Presidente

Publicada na Secretaria da Câmara Municipal de Guarulhos, afixada em lugar público de costume, aos doze dias do mês de março do ano de dois mil e dezoito e encaminhada para publicação no próximo Diário Oficial do Município.

**BIANCA APARECIDA BURIN**

Diretora de Administração de Pessoal

## PORTARIA Nº 22232

O Presidente da Câmara Municipal de Guarulhos, Senhor EDUARDO SOLTUR, no uso de suas atribuições legais e tendo em vista a apresentação de requerimento de licença, através do Processo Administrativo nº 937/2018 e o princípio instituído pelo Ato da Mesa nº 120, de 13 de junho de 2001, expede a presente Portaria registrando a CONCESSÃO de 15 (quinze) dias de licença para tratar de assuntos particulares, de 12 a 26 de março de 2018, ao Vereador RAFA ZAMPRONIO.

REGISTRA, ainda, as designações ocorridas na 11ª Sessão Ordinária realizada no dia de hoje dos Vereadores Dr. Eduardo Carneiro, Moreira, Luis da Sede e Jorge Tadeu para atuarem nas seguintes Comissões, enquanto perdurar a licença do titular, em cumprimento ao disposto no art. 79 da Resolução nº 399, de 03.11.09:

**1.** Vereador Dr. Eduardo Carneiro:

**a)** Comissão Permanente de Administração e Funcionalismo Público, como Presidente.

**2.** Vereador Moreira:

**a)** Comissão Permanente de Obras e Serviços Públicos, como Membro.

**3.** Vereador Luis da Sede:

**a)** Frente Parlamentar pela Defesa do Idoso, como Presidente.

**4.** Vereador Jorge Tadeu:

**a)** Frente Parlamentar em Defesa dos Animais, como Membro.

C U M P R A - S E.

Câmara Municipal de Guarulhos, em 13 de março de 2018.

EDUARDO SOLTUR

Presidente

Publicada na Secretaria da Câmara Municipal de Guarulhos e afixada em lugar público de costume, aos treze dias do mês de março do ano de dois mil e dezoito.

HUMBERTO BAGATTINI CRUZ

Secretário de Assuntos Legislativos

## Aviso de Reabertura de Sessão Pública / PREGÃO PRESENCIAL nº 003/2018

**Processo Administrativo nº 5211/2017**

O Presidente da Câmara Municipal de Guarulhos, Exmo. Sr. Eduardo Soltur, em razão da não regularização da documentação da 1ª colocada no prazo concedido pela Administração, convoca os demais licitantes para a reabertura da sessão pública destinada à análise da proposta e documentação da 2ª colocada no dia 21/03/2018 (quarta-feira) às 9h00min, nos termos do Edital do PREGÃO PRESENCIAL nº 003/2018 - SERVIÇOS TERCEIRIZADOS DE LIMPEZA E CONSERVAÇÃO.

**Local:** Rua João Gonçalves, nº 604, Centro, Guarulhos (favor aguardar na recepção).

Guarulhos, 16 de março de 2018.

**Ana Carolina Ortiz**

**Pregoeira Oficial**

## ATO DA MESA Nº 273

De 07 de março de 2018.

Dispondo sobre: "Altera o Ato da Mesa nº 220 de 24 de agosto de 2012, que trata da regulamentação do SIC-Serviço de Informações ao Cidadão no âmbito da Câmara Municipal de Guarulhos, em atendimento à Lei Federal nº 12.527, de 18 de novembro de 2011 e dá outras providências."

O Presidente da Câmara Municipal de Guarulhos, Senhor EDUARDO SOLTUR**,** usando das atribuições que lhe são conferidas pelo inciso II do art. 25 da Lei Orgânica Municipal, promulgada em 05 de abril de 1990, edita o presente Ato da Mesa com a finalidade de alterar o art.3º e parágrafo único do Ato da Mesa nº 220 de 24 de agosto de 2012, que fixou regulamentação ao SIC – Serviço de Informações ao Cidadão.

**Art. 1º** O artigo 3º e parágrafo único passam a ter a seguinte redação:

"**Art. 3º** O SIC ora constituído, integra como Setor a estrutura organizacional da Câmara Municipal de Guarulhos, estando administrativa e hierarquicamente subordinado à Secretaria de Controle Interno e de Auditoria.

**Parágrafo único.** O SIC funcionará tendo um Comitê de Gestão e Controle da Informação composto pelo Secretário Chefe de Gabinete; pelo Procurador Geral do Legislativo; pela Secretário de Assuntos Legislativos; pelo Secretário de Administração; pelo Secretário de Finanças; pelo Agente Chefe de Relações Governamentais; Advogada Geral do Legislativo; e, pelo Ouvidor da Câmara Municipal de Guarulhos, sob a Presidência do Secretário de Controle Interno e de Auditoria e sob a Secretaria do servidor ocupante do cargo do Chefe do Serviço de Expediente da Secretaria de Controle Interno e de Auditoria.

C U M P R A – S E

Câmara Municipal de Guarulhos, em 07 de março de 2018.

EDUARDO SOLTUR

Presidente

Publicado na Secretaria da Câmara Municipal de Guarulhos e afixado em lugar público de costume, aos sete dias do mês de março do ano de dois mil e dezoito.

SÉRGIO LUIZ DEBONI

Secretário Chefe de Gabinete

## LEI Nº 7613

De 13 de março de 2018.

Autor: EDMILSON SOUZA

"O Programa de Ensino de Historia, Geografia, Cultura e Meio Ambiente, focado nas características, formação e peculiaridades de Guarulhos."

O Presidente da Câmara Municipal de Guarulhos, Senhor EDUARDO SOLTUR, nos termos do §§ 7º e 9º do artigo 44 da Lei Orgânica do Município de Guarulhos, promulgada em 05 de abril de 1990, FAZ SABER que, em decorrência do silêncio do Senhor Chefe do Executivo em relação ao comunicado de rejeição, na Sessão Ordinária de 06 de março de 2018, do Veto Parcial aposto ao Autógrafo nº 082/17, referente ao Projeto de Lei nº 1654/17, de autoria do Vereador Edmilson Souza, promulga a seguinte Lei:

**Art. 1º** O artigo 3º da Lei nº 7613, de 22 de dezembro de 2017, passa a ter a seguinte redação:

"**Art. 3º** A Secretaria Municipal de Educação construirá de forma colaborativa o conteúdo programático de que trata essa Lei, em consonância com os preceitos federais e estaduais que regem a matéria, em especial a Lei de Diretrizes e Bases da Educação, sendo que dele deverão constar, obrigatoriamente, os seguintes tópicos:
**I -** a História da Cidade de Guarulhos;
**II -** a História do bairro onde a escola está localizada;
**III -** geografia física e humana de Guarulhos;
**IV -** manifestações culturais regionais, locais e da comunidade;
**V -** o relevo, fauna, flora e a hidrografia de Guarulhos;
**VI -** roteiros patrimoniais, turísticos e ambientais do Município."
**Art. 2º** O artigo 4º da Lei nº 7613, de 22 de dezembro de 2017, passa a ter a seguinte redação:
"**Art. 4º** A construção do conteúdo programático da presente Lei contará com a escolha de materiais didáticos elaborados por educadores, pesquisadores e instituições, sendo que os mesmos serão selecionados através de edital público a ser elaborado e publicado pela Secretaria Municipal de Educação.
**Parágrafo único.** O conteúdo programático a ser utilizado nas aulas e atividades deverá ser objeto de consulta e aprovação do Conselho Municipal de Educação."
**Art. 3º** O artigo 5º da Lei nº 7613, de 22 de dezembro de 2017, passa a ter a seguinte redação:
"**Art. 5º.** Caberão à Secretaria Municipal de Educação as seguintes ações:
**I -** promover o fomento e apoio a pesquisas e publicações de material didático, junto a órgãos, entidades, autores, docentes e pesquisadores;
**II –** realizar Seminários e Atividades acadêmicas sobre pesquisas aos temas mencionados;
**III -** realizar atividades envolvendo os alunos e comunidade escolar para elaboração colaborativamente de material didático a ser utilizado nas aulas e atividades;
**IV -** promover a capacitação dos professores, na forma de cursos, e outros eventos de curta duração, visando prepará-los para a aplicação e ensino dos temas referidos nesta proposição;
**V -** instituir, dentro do período letivo e em data mais conveniente, a Semana da Memória Guarulhense, em que as escolas realizarão atividades relacionadas aos temas pertinentes a presente Lei;
**VI -** instituir, dentro do período letivo e em data mais conveniente, o Dia do Orgulho e Identidade Guarulhense, com atividades socioculturais nos equipamentos públicos, com fazedores e agentes locais de cultura, nas multilinguagens das manifestações culturais e artísticas;
**VII -** promover com os alunos da rede pública municipal passeios turístico-pedagógicos nos bens tombados pelo patrimônio histórico, nos parques e áreas de preservação e outros locais de interesse educacional de acordo com o que dispõe esta Lei;
**VIII -** promover e fomentar a pesquisa com objetivo de construção do dicionário de ruas e logradouros, publicação que contará com o histórico das denominações de vias publicas e logradouros da cidade de Guarulhos."
**Art. 4º** O artigo 6º da Lei nº 7613, de 22 de dezembro de 2017, passa a ter a seguinte redação:
"**Art. 6º** A Secretaria Municipal de Educação organizará o banco de dados dos materiais didático-pedagógicos, paradidáticos, informativos e periódicos já existentes ou novos.
**Parágrafo único.** O banco de dados mencionado no caput do artigo estará disponível na página oficial da municipalidade na rede mundial de computadores para consulta de professores, estudantes, pesquisadores e demais interessados."
**Art. 5º** O artigo 7º da Lei nº 7613, de 22 de dezembro de 2017, passa a ter a seguinte redação:
"**Art. 7º** A Secretaria de Educação poderá estabelecer parcerias e convênios com instituições de ensino superior, grupos de pesquisas e pesquisadores e entidades socioculturais e educacionais com o objetivo de incentivar a produção de conteúdo para o atendimento do previsto no artigo 3º da presente Lei."
**Art. 6º** O artigo 8º da Lei nº 7613, de 22 de dezembro de 2017, passa a ter a seguinte redação:
"**Art. 8º** A rede pública estadual de ensino e as instituições privadas de ensino poderão aderir ao Programa de Ensino de Historia, Geografia, Cultura e Meio Ambiente através de termo de parceria a ser assinado com a Secretaria Municipal de Educação."
**Art. 7º** Esta Lei entrará em vigor na data de sua publicação.

Câmara Municipal de Guarulhos, 13 de março de 2018.
EDUARDO SOLTUR
Presidente

Publicada na Secretaria da Câmara Municipal de Guarulhos e afixada em lugar público de costume aos treze dias do mês de março do ano de dois mil e dezoito.

HUMBERTO BAGATTINI CRUZ
Secretário de Assuntos Legislativos

## LEI Nº 7617

De 13 de março de 2018.
Autora: CAROL RIBEIRO
"Autoriza o Poder Executivo a realizar, a cada três meses, mutirão para a disponibilização gratuita de exames de prevenção ao câncer de mama – mamografias – "Programa de Prevenção à Saúde da Mulher", e dá outras providências."
O Presidente da Câmara Municipal de Guarulhos, Senhor EDUARDO SOLTUR, nos termos do § 7º do artigo 44 da Lei Orgânica do Município de Guarulhos, promulgada em 05 de abril de 1990, FAZ SABER que, em decorrência do silêncio do Senhor Chefe do Executivo em relação ao comunicado de rejeição, na Sessão Ordinária de 06 de março de 2018, do Veto Total aposto ao Autógrafo nº 072/17, referente ao Substitutivo nº 01 apresentado pela própria autora ao Projeto de Lei nº 3067/17, de autoria da Vereadora Carol Ribeiro, promulga a seguinte Lei:
**Art. 1º** Fica o Poder Executivo Municipal, através da Secretaria Municipal da Saúde, autorizado a realizar, a cada três meses, mutirão para a disponibilização gratuita de exames de prevenção ao câncer de mama – mamografias – "Programa de Prevenção à Saúde da Mulher".
**Art. 2º** Durante os mutirões serão atendidas preferencialmente:
**I -** mulheres com idade a partir dos 40 (quarenta) anos;
**II -** mulheres que independentemente da idade tenham histórico familiar de incidência da doença.
**Art. 3º** Os mutirões abrangerão preferencialmente os bairros mais distantes da área central do município de Guarulhos.
**Art. 4º** Os mutirões serão realizados em unidades oncológicas móveis, utilizando-se do Programa de Mamografia Móvel, criado pelo Ministério da Saúde.
**Art. 5º** O Poder Público Municipal realizará amplas campanhas informativas e educativas à população em geral, especialmente dirigidas às mulheres, com a finalidade de conscientizá-las a respeito da necessidade de cuidados preventivos e sobre os benefícios da realização periódica de exames de prevenção ao câncer de mama.
**Art. 6º** O Poder Executivo Municipal dará ampla divulgação sobre a realização dos mutirões, através da fixação de faixas, placas, banners, folders, informativos e publicações institucionais em jornais de circulação em nosso Município.
**Art. 7º** O Poder Executivo Municipal, por intermédio da Secretaria Municipal da Saúde, estabelecerá as condições necessárias para a realização dos mutirões de exames de prevenção ao câncer de mama.
**Art. 8º** Fica o Poder Executivo Municipal igualmente autorizado a celebrar convênios com entidades representativas da sociedade, conselhos municipais e demais órgãos públicos estaduais ou federais para a implantação e manutenção dos serviços necessários para o fiel cumprimento da presente Lei, principalmente para o cumprimento do disposto no artigo 4º.
**Art. 9º** Esta Lei será regulamentada através de Decreto do Poder Executivo Municipal.
**Art. 10.** As despesas decorrentes da execução desta Lei correrão por conta das dotações orçamentárias próprias, suplementadas se necessário.
**Art. 11.** Esta Lei entra em vigor na data de sua publicação, revogadas as disposições em contrário.

Câmara Municipal de Guarulhos, 13 de março de 2018.
EDUARDO SOLTUR
Presidente

Publicada na Secretaria da Câmara Municipal de Guarulhos e afixada em lugar público de costume aos treze dias do mês de março do ano de dois mil e dezoito.

HUMBERTO BAGATTINI CRUZ
Secretário de Assuntos Legislativos

## LEI Nº 7618

De 13 de março de 2018.
Autora: JANETE ROCHA PIETÁ
"Obriga as maternidades, as casas de parto e os estabelecimentos hospitalares congêneres da rede pública do município de Guarulhos a permitir a presença de doulas (acompanhantes) durante todo o período do trabalho de parto, do parto e do pós-parto imediato, sempre que solicitado pela parturiente e dá outras providências."
O Presidente da Câmara Municipal de Guarulhos, Senhor EDUARDO SOLTUR, nos termos do § 7º do artigo 44 da Lei Orgânica do Município de Guarulhos, promulgada em 05 de abril de 1990, FAZ SABER que, em decorrência do silêncio do Senhor Chefe do Executivo em relação ao comunicado de rejeição, na Sessão Ordinária de 06 de março de 2018, do Veto Total aposto ao Autógrafo nº 073/17, referente ao Substitutivo nº 01 apresentado pela Comissão Permanente de Higiene e Saúde Pública ao Projeto de Lei nº 3068/17, de autoria da Vereadora Janete Rocha Pietá, promulga a seguinte Lei:
**Art. 1º** Ficam as maternidades, as casas de parto e os estabelecimentos hospitalares congêneres da rede pública do município de Guarulhos obrigados a permitir a presença de doulas (acompanhantes) durante todo o período do trabalho de parto, do parto e do pós-parto imediato, sempre que solicitado pela parturiente.
**Parágrafo único.** O disposto no caput deste artigo não se confunde com a presença de acompanhante referida no art. 19-J da Lei Federal nº 8.080, de 19 de setembro de 1990, e alterações posteriores.
**Art. 2º** Para os fins desta Lei e em conformidade com a qualificação da Classificação Brasileira de Ocupações – CBO –, código 3221-35, doulas (acompanhantes) são as profissionais com certificação ocupacional em curso para essa finalidade, escolhidas livremente pelas gestantes ou pelas parturientes, para lhes prestar suporte contínuo no ciclo gravídico puerperal e favorecer a evolução do parto e o seu bem-estar.
**Art. 3º** Para o exercício de sua profissão, nos estabelecimentos referidos no art. 1º desta Lei, as doulas (acompanhantes) poderão utilizar, desde que condizentes com as normas de segurança do ambiente hospitalar, os seguintes instrumentos e as seguintes práticas de trabalho, dentre outros que considerarem indispensáveis:
**I –** bola suíça e outras bolas de borracha;
**II –** bolsa de água quente;
**III –** banqueta auxiliar para parto;
**IV –** massageadores;
**V –** equipamentos sonoros;
**VI –** óleos para massagens;
**VII –** aromaterapia; e
**VIII –** práticas integrativas e complementares.
**Parágrafo único.** As doulas (acompanhantes) ficam proibidas de realizar procedimentos médicos ou clínicos, como aferir pressão, avaliar a progressão do trabalho de parto, monitorar batimentos cardíacos fetais e administrar medicamentos, mesmo que estejam legalmente aptas a realizá-los.
**Art. 4º** O descumprimento ao disposto nesta Lei sujeitará o infrator às seguintes sanções:
**I –** na primeira ocorrência, advertência por escrito;
**II –** a partir da segunda ocorrência o afastamento do dirigente e aplicação das penalidades previstas em lei de regência.
**Parágrafo único.** A Secretaria Municipal da Saúde aplicará as sanções referidas neste artigo, conforme legislação própria, e disporá sobre a aplicação dos recursos decorrentes dessas sanções.
**Art. 5º** Esta Lei será regulamentada pelo Executivo, no prazo de 60 (sessenta) dias após a data de sua publicação.

Câmara Municipal de Guarulhos, 13 de março de 2018.
EDUARDO SOLTUR
Presidente

Publicada na Secretaria da Câmara Municipal de Guarulhos e afixada em lugar público de costume aos treze dias do mês de março do ano de dois mil e dezoito.

HUMBERTO BAGATTINI CRUZ
Secretário de Assuntos Legislativos

## LEI Nº 7619

De 13 de março de 2018.
Autores: DR. ALEXANDRE DENTISTA, GERALDO CELESTINO E RAFA ZAMPRONIO.
"Cria o Fundo Especial de Manutenção do Corpo de Bombeiros e dá outras providências."
O Presidente da Câmara Municipal de Guarulhos, Senhor EDUARDO SOLTUR, nos termos do § 7º do artigo 44 da Lei Orgânica do Município de Guarulhos, promulgada em 05 de abril de 1990, FAZ SABER que, em decorrência do silêncio do Senhor Chefe do Executivo em relação ao comunicado de rejeição, na Sessão Ordinária de 06 de março de 2018, do Veto Total aposto ao Autógrafo nº 083/17, referente ao Substitutivo nº 01 apresentado pela Comissão Permanente de Administração e Funcionalismo Público ao Projeto de Lei nº 2120/17, de autoria dos Vereadores Dr. Alexandre Dentista, Geraldo Celestino e Rafa Zampronio, promulga a seguinte Lei:
**Art. 1º** Fica criado o Fundo Especial de Manutenção do Corpo de Bombeiros de Guarulhos, com a finalidade de prover recursos para aquisição de combustíveis, peças e lubrificantes consumidos pelos veículos e equipamentos utilizados na execução dos serviços de bombeiro, equipamentos, veículos e materiais permanentes necessários à execução do serviço, despesa com aquisição de imóveis, construção, reforma e/ou ampliação de prédio para abrigar o serviço, educação e treinamento de bombeiros e da comunidade, quanto à prevenção e atendimento emergencial de bombeiros, despesa com contratação, fardamento e pagamento de pessoal civil, despesas com serviços de terceiros, e demais materiais de consumo necessários para que o Corpo de Bombeiros desenvolva suas missões institucionais e serviços correlatos.
**Parágrafo único.** O Fundo Municipal de que trata o caput deste artigo será identificado pela Sigla – FEBOM.
**Art. 2º** O FEBOM será constituído de:
**I -** auxílios, subvenções ou doações municipais, estaduais, federais, ou privadas, dotações orçamentárias e créditos adicionais que venham ser autorizados por Lei e atribuídos ao Corpo de Bombeiros de Guarulhos;
**II -** recursos decorrentes de alienações de materiais, bens ou equipamentos afetos ao Corpo de Bombeiros, considerados inservíveis ou obsoletos;
**III -** quaisquer outras rendas eventuais relacionadas com a ativação do Corpo de Bombeiros de Guarulhos;
**IV -** recursos advindos da coparticipação de municípios limítrofes ou não, ajustados em convênio que regule a prestação de serviços do Corpo de Bombeiros de Guarulhos; e
**V -** juros bancários e rendas de capital provenientes da imobilização ou aplicação do FEBOM.
**Parágrafo único.** Dos valores referentes à arrecadação prevista no inciso I deste artigo, excetuando-se as dotações orçamentárias, será destinado, mediante definição do Conselho Diretor, um percentual aos bombeiros militares em efetivo exercício no Município de Guarulhos, a título de gratificação.
**Art. 3º** Os recursos constitutivos do Fundo Especial de Manutenção do Corpo de Bombeiros – FEBOM – serão, obrigatoriamente, depositados em conta específica, aberta em banco oficial, sob a denominação FEBOM – "Fundo Especial de Manutenção do Corpo de Bombeiros", que será administrada pelo Conselho Diretor.
**Parágrafo único.** Os servidores colocados à disposição do FEBOM deverão manter sempre atualizados os registros de receita e despesa, fichários e movimentação de contas bancárias, sob a orientação e fiscalização do Departamento de Contabilidade da Prefeitura Municipal.
**Art. 4º** O FEBOM será administrado por um Conselho Diretor, composto por:
**I –** Presidente, sendo este o Prefeito Municipal ou quem este determinar;
**II –** Vice-Presidente, o Comandante do 5º Grupamento de Bombeiros de Guarulhos, ou oficial que o represente por delegação;
**III –** Membro, um advogado indicado pela Ordem dos Advogados do Brasil – Subseção de Guarulhos.
**Art. 5º** O Poder Executivo regulamentará as atribuições dos membros do Conselho Diretor do FEBOM.
**Art. 6º** Na constituição do FEBOM observar-se-á o disposto nos artigo 71 a 74 da Lei Federal nº 4.320/64.
**Art. 7º** Da aplicação dos recursos do Fundo Municipal de Manutenção do Corpo de Bombeiros de Guarulhos, será feita prestação de contas nos prazos e na forma da legislação vigente pela Secretaria de Finanças da Prefeitura Municipal.
**Art. 8º** Os bens adquiridos pelo FEBOM serão destinados ao uso do Grupamento do Corpo de Bombeiros da Polícia Militar de São Paulo, sediado em Guarulhos e incorporados no Patrimônio do Município.
**Art. 9º** O Poder Executivo regulamentará esta Lei, no que couber.
**Art. 10.** As despesas com a execução desta Lei correrão por conta de dotações orçamentárias próprias, consignadas em Orçamento e suplementadas, se necessário.
**Art. 11.** Esta Lei entra em vigor na data de sua publicação, revogadas as disposições em contrário.

Câmara Municipal de Guarulhos, 13 de março de 2018.
EDUARDO SOLTUR
Presidente

Publicada na Secretaria da Câmara Municipal de Guarulhos e afixada em lugar público de costume aos treze dias do mês de março do ano de dois mil e dezoito.

HUMBERTO BAGATTINI CRUZ
Secretário de Assuntos Legislativos

## LEI Nº 7620

De 13 de março de 2018.
Autores: ACÁCIO PORTELLA, DR. ALEXANDRE DENTISTA, DR. LAÉRCIO SANDES, EDUARDO BARRETO, JOÃO BARBOSA, MOREIRA, PASTOR ANISTALDO, PAULO ROBERTO CECCHINATO, RAFA ZAMPRONIO, RAMOS DA PADARIA, ROMILDO SANTOS, SERJÃO INOVAÇÃO E TONINHO DA FARMÁCIA.
"Institui o Serviço de Declaração de Óbito em Domicílio."
O Presidente da Câmara Municipal de Guarulhos, Senhor EDUARDO SOLTUR, nos termos do § 7º do artigo 44 da Lei Orgânica do Município de Guarulhos, promulgada em 05 de abril de 1990, FAZ SABER que, em decorrência do silêncio do Senhor Chefe do Executivo em relação ao comunicado de rejeição, na Sessão Ordinária de 06 de março de 2018, do Veto Total aposto ao Autógrafo nº 092/17, referente ao Projeto de Lei nº 241/17, de autoria dos Vereadores Acácio Portella, Dr. Alexandre Dentista, Dr. Laércio Sandes, Eduardo Barreto, João Barbosa, Moreira, Pastor Anistaldo, Paulo Roberto Cecchinato, Rafa Zampronio, Ramos da Padaria, Romildo Santos, Serjão Inovação e Toninho da Farmácia, promulga a seguinte Lei:
**Art. 1º** Fica instituído no município de Guarulhos o Serviço de Verificação de Óbito em domicílio com a finalidade de emissão de Declaração de Óbito.
**Parágrafo único**. O serviço a que se refere o caput deste artigo será prestado por médicos da rede pública municipal, e desde que tenham condições e elementos que permitam certificar os casos de mortes naturais em pacientes com patologias já constatadas e documentadas, após a certificação o médico deverá fornecer a declaração de óbito.
**Art. 2º** Caso o médico não tenha condições de certificar a causa do óbito, existindo indícios de que o mesmo tenha ocorrido por causas externas, ou causa mal definida, o médico deverá providenciar de imediato o encaminhamento do cadáver para a realização de necropsia, tornando o processo mais rápido e eficaz e minimizando a dor da família.

**Art. 3º** O Poder Executivo, no que couber, regulamentará a presente Lei, estabelecendo os requisitos necessários para a sua implantação e funcionalidade, criando um canal direto de atendimento com a população.
**Art. 4º** As despesas de execução desta Lei correrão por conta das dotações orçamentárias próprias, suplementadas se necessárias.
**Art. 5º** Esta Lei entrará em vigor a partir da data de sua publicação, revogadas as disposições em contrário.

Câmara Municipal de Guarulhos, 13 de março de 2018.
EDUARDO SOLTUR
Presidente

Publicada na Secretaria da Câmara Municipal de Guarulhos e afixada em lugar público de costume aos treze dias do mês de março do ano de dois mil e dezoito.

HUMBERTO BAGATTINI CRUZ
Secretário de Assuntos Legislativos

## LEI Nº 7621

De 13 de março de 2018.
Autor: SERGIO MAGNUM
"A entrega de insulina em domicílio."
O Presidente da Câmara Municipal de Guarulhos, Senhor EDUARDO SOLTUR, nos termos do § 7º do artigo 44 da Lei Orgânica do Município de Guarulhos, promulgada em 05 de abril de 1990, FAZ SABER que, em decorrência do silêncio do Senhor Chefe do Executivo em relação ao comunicado de rejeição, na Sessão Ordinária de 06 de março de 2018, do Veto Total aposto ao Autógrafo nº 093/17, referente ao Substitutivo nº 01 apresentado pela Comissão Permanente de Higiene e Saúde Pública ao Projeto de Lei nº 449/17, de autoria do Vereador Sergio Magnum, promulga a seguinte Lei:
**Art. 1**° Fica garantida a entrega gratuita de insulina a todos pacientes acamados.
**Art. 2**° O Poder Executivo regulamentará esta Lei no prazo de 120 (cento e vinte) dias, a contar da data de sua publicação.
**Art. 3º** As despesas decorrentes da execução da Lei serão consignadas no Orçamento e suplementadas, se necessário.
**Art. 4º** Esta Lei entra em vigor na data da sua publicação, revogadas as disposições em contrário.

Câmara Municipal de Guarulhos, 13 de março de 2018.
EDUARDO SOLTUR
Presidente

Publicada na Secretaria da Câmara Municipal de Guarulhos e afixada em lugar público de costume aos treze dias do mês de março do ano de dois mil e dezoito.

HUMBERTO BAGATTINI CRUZ
Secretário de Assuntos Legislativos

# SERVIÇO AUTÔNOMO DE ÁGUA E ESGOTO DE GUARULHOS - SAAE

## P O R T A R I A N º 25.231

**de 14 de março de 2018**
O SUPERINTENDENTE DO SERVIÇO AUTÔNOMO DE ÁGUA E ESGOTO DE GUARULHOS, **Eng. FRANCISCO JOSÉ CARONE GARCIA,** no uso de suas atribuições legais e considerando o que consta do Processo n.º 1763/2018 – SAAE,
**DESLIGA** do serviço público municipal, a contar de 12/03/2018, o senhor **Narciso Agostinho Teles,** Agente de Manutenção Geral I, face aposentadoria junto ao Instituto de Previdência dos Funcionários Públicos Municipais de Guarulhos.

## P O R T A R I A N º 25.232

**de 14 de março de 2018**
O SUPERINTENDENTE DO SERVIÇO AUTÔNOMO DE ÁGUA E ESGOTO DE GUARULHOS, **Eng. FRANCISCO JOSÉ CARONE GARCIA,** no uso de suas atribuições legais e considerando o que consta do Processo n.º 1698/2018 – SAAE,
**DESLIGA** do serviço público municipal, a contar de 09/03/2018, o senhor **João Crisostomo Porto dos Santos,** Agente de Manutenção Geral II, face aposentadoria junto ao Instituto de Previdência dos Funcionários Públicos Municipais de Guarulhos.

## P O R T A R I A N º 25.233

**de 14 de março de 2018**
O SUPERINTENDENTE DO SERVIÇO AUTÔNOMO DE ÁGUA E ESGOTO DE GUARULHOS, **Eng.º FRANCISCO JOSÉ CARONE GARCIA,** no uso de suas atribuições legais e considerando as Leis 5.657/01, 5.726/01 e 6.718/10, e o que consta do Processo n.º 022/2017 – SAAE,
**R E V O G A,** a contar de 06/03/2018 a Portaria 24.868/2017, no que diz respeito ao funcionário Marco Aurelio Cardozo Carvalho.

## P O R T A R I A N º 25.234

**de 14 de março de 2018**
O SUPERINTENDENTE DO SERVIÇO AUTÔNOMO DE ÁGUA E ESGOTO DE GUARULHOS, **Eng.º FRANCISCO JOSÉ CARONE GARCIA,** no uso de suas atribuições legais e considerando as Leis 5.657/01, 5.726/01 e 6.718/10, e o que consta do Processo n.º 022/2017 – SAAE,
**R E V O G A,** a contar de 12/03/2018 a Portaria 25.049/2017, no que diz respeito ao funcionário Rodrigo Herrero Savino.

## P O R T A R I A N º 25.235

**de 14 de março de 2018**
O SUPERINTENDENTE DO SERVIÇO AUTÔNOMO DE ÁGUA E ESGOTO DE GUARULHOS, **Engº FRANCISCO JOSÉ CARONE GARCIA,** no uso de suas atribuições legais e considerando o artigo 10, da Lei Municipal n.º 1.429/68, com redação dada pela Lei Municipal n.º 2.314/79, item IV e Leis 5.657/01, 5.726/01 e 6.718/10, e o que consta do Processo n.º 022/2017 – SAAE,
**N O M E I A,** a contar de 13/03/2017;
Sr. Rodrigo Herrero Savino.
Para o cargo em comissão: Gerente lotado no DMO/Gerência de Manutenção e Operação Inocoop / Angélica.

**Engº Francisco José Carone Garcia**
**Superintendente**

Registrada no Departamento Administrativo do Serviço Autônomo de Água e Esgoto de Guarulhos e afixada no lugar público de costume em quatorze de março de dois mil e dezoito.

**Adm. Oscar Otávio Bonilha Neto**
**Departamento Administrativo**
**Diretor**

## AVISO DE LICITAÇÃO

**- PREGÃO PRESENCIAL 026/2018** – Proc. 0943/18 – Registro de preços para aquisição de hidrômetros velocimétricos unijatos, volumétricos, ultrassônicos e volumétricos de composite- **ABERTURA: 29/03/2018**, **às 09 horas. (*)**
**- PREGÃO PRESENCIAL 027/2018** – Proc. 0525/18 – Aquisição de motores elétricos trifásicos de alto rendimento- **ABERTURA: 29/03/2018**, **às 14 horas. (*)**
**- PREGÃO PRESENCIAL 028/2018** – Proc. 0949/18 – Aquisição de telhas do tipo trapezoidal e parafusos fixadores- **ABERTURA: 02/04/2018**, **às 09 horas. (*)**
**PREGÃO PRESENCIAL 029/2018** – Proc. 1134/18 – Contratação de empresa especializada para prestação de serviços de impressão de folders/folhetos do relatório anual da qualidade da água- **ABERTURA: 02/04/2018**, **às 14 horas. (*)**
(*) O edital encontra-se disponível no site: www.saaeguarulhos.sp.gov.br ou ainda contra apresentação de CD-R gravável na Gerencia Licitações, Av. Emilio Ribas, 1247 – Gopoúva – Guarulhos/SP.Inf: 11 2472-5300 ramais 347, 648 e 349.

## SUSPENSÃO LICITAÇÃO

**- PREGÃO PRESENCIAL 023/2018** – Proc. 0189/17 – Registro de preços para aquisição de materiais de PVC para ligação e extensão de redes de esgoto. *
* Maiores esclarecimentos: Av. Emilio Ribas, 1.247 – Gopoúva – Guarulhos/SP - telefones (11)2472-5300/ 347, 348 e 349, das 08h30 às 16h30.

## RERRATIFICAÇÃO

**- PREGÃO PRESENCIAL 023/2018** – Proc. 0189/17 – Registro de preços para aquisição de materiais de PVC para ligação e extensão de redes de esgoto.
– Comunicamos aos interessados que o edital e Anexo I foram RETIFICADOS. O arquivo revisado encontra-se disponível para download no site www.saaeguarulhos.sp.gov.br ou contra apresentação de CD-R gravável na Gerencia Licitações, Av. Emilio Ribas, 1.247 – Gopouva – Guarulhos/SP - telefones (11) 2472-5300/ 347, 348 e 349, das 08h30 às 16h30. – Nova data de abertura para o dia **03/04/2018, às 09 horas**. Maiores esclarecimentos através dos telefones 2472-5300/ 347, 348 e 349.

## EXTRATO DE ORDEM DE ENTREGA

**- Processo nº 4766/2016 –** Registro de preços para aquisição de equipamentos de proteção individual (EPI) para os servidores (as) da autarquia - **ORDEM DE ENTREGA 030/2018 – HENLAU QUÍMICA LTDA. - ME –** Valor: R$ 2.590,00; **ORDEM DE ENTREGA 032/2018 –LUVEX INDÚSTRIA DE EQUIPAMENTOS DE PROTEÇÃO LTDA. –** Valor: R$ 12.275,00.
**- Processo nº 4909/2017 –** Registro de preços para aquisição de materiais vedantes para obras de extensão e manutenção de rede- **ORDEM DE ENTREGA 058/2018 – VS – COMÉRCIO DE MATERIAIS PARA CONSTRUÇÃO LTDA. ME –** Valor: R$ 24.984,00; **ORDEM DE ENTREGA 059/2018 – GRANADA COMÉRCIO DE TUBOS E CONEXÕES EIRELI - ME –** Valor: R$ 500,00.
**- Processo nº 4366/2017 –** Registro de preços para aquisição de materiais de ferro fundido ductil (luvas e tês tripartidos)- **ORDEM DE ENTREGA 056/2018 –AGF FIGUEIREDO VÁLVULAS E EQUIPAMENTOS – EIRELI–** Valor: R$ 11.377,28;**ORDEM DE ENTREGA 057/2018 –STARLUX EQUIPAMENTOS INDUSTRIAIS LTDA –** Valor: R$ 52.099,94.

Departamento Administrativo

**EDITAL I(complementoII) - ELEIÇÃO DAS COMISSÕES INTERNAS DE PREVENÇÃO DE ACIDENTES – CIPAs REGIONALIZADAS DO SERVIÇO AUTÔNOMO DE ÁGUA E ESGOTO DE GUARULHOS - SAAE.**
O Gerente de Medicina e Segurança no Trabalho – GEMST do Serviço Autônomo de Água e Esgoto de Guarulhos – SAAE, Ricardo Beires, no uso de suas atribuições legais, conforme portaria n° 24826/17 e o que consta do processo n° 022/2017 – SAAE, torna público este Edital para informar que não houve as inscrições suficientes nas unidades C.O. Gopoúva, C.O. Cid. Martins e E.T.A. Vila Barros até 14 de março 2018 para prosseguimento do processo eleitoral das CIPAs Regionalizadas da Autarquia (2018/2019).
Neste sentido, o prazo para inscrições foi novamente prorrogado, agora para 21 de março de 2018, porém tornando necessária a remarcação das datas de eleições das CIPAs Gopoúva, Cid. Martins e Vila Barros, ainda dentro do prazo legal conforme determina a legislação de segurança e saúde no trabalho (1) seguintes estabelecimentos conforme tabela abaixo:
(1) Portaria 3214/78 do Ministério do Trabalho NR 5.40 "*O processo eleitoral observará as seguintes condições: e) realização da eleição no prazo mínimo de 30 (trinta) dias antes do término do mandato da CIPA, quando houver"*

| UNIDADE | DATA ANTERIOR | NOVADATA | HORÁRIO | LOCAL DAS ELEIÇÕES |
|---|---|---|---|---|
| Almoxarifado Taboão* | 19/03/2018 | 19/03/2018 | 8:00h às 16:00h | Saguão de entrada |
| São João* | 20/03/2018 | 20/03/2018 | 7:00h às 16:00h | Refeitório |
| Vila Barros | ~~22/03/2018~~ | 26/03/2018 | 7:00h às 16:00h | Refeitório |
| Cidade Martins | ~~21/03/2018~~ | 26/03/2018 | 7:00h às 16:00h | Saguão térreo |
| "Pedro Moysés"(Gopoúva) | ~~23/03/2018~~ | 27/03/2018 | 7:00h às 16:00h | Saguão térreo |

*Não houve necessidade de alteração na data da eleição do estabelecimento Almoxarifado Taboão e São João em decorrência de que o local conseguiu as inscrições necessárias para realização do pleito.

| Unidades das CIPAs | Total de servidores | Representantes Eleitos | | Representantes Indicados | |
|---|---|---|---|---|---|
| | | Titulares | Suplentes | Titulares | Suplentes |
| C.O. Gopoúva | 590 | 6 | 5 | 6 | 5 |
| C.O. Cidade Martins | 173 | 4 | 3 | 4 | 3 |
| C.O. São João | 102 | 4 | 3 | 4 | 3 |
| Vila Barros | 43 | 1 | 1 | 1 | 1 |
| Almoxarifado Taboão | 20 | 1 | 1 | 1 | 1 |

Caro servidor procurar os membros da comissão eleitoral no seu estabelecimento de trabalho até 21 de março de 2018 e faça sua inscrição. Participe desta importante comissão para prevenção de acidentes e doenças ocupacionais.

**COMISSÃO ELEITORAL (CE) CIPA - CIDADE MARTINS**

| NOME | CARGO NA CE |
|---|---|
| CLAUDEMIR RIBEIRO | Presidente da CE |
| SEVERINO FERREIRA DA SILVA | 1º Membro |
| JOAO LUIZ ESCUDERO | 2º Membro |

**COMISSÃO ELEITORAL (CE) CIPA - "Pedro Moysés" GOPOÚVA**

| NOME | CARGO NA CE |
|---|---|
| ALAIDE VIEIRA DE ASSIS | Presidente da CE |
| MARIA ELIENE DE CASTRO REBOUCAS | 1º Membro |
| NIVALDO BONIFACIO LOPES | 2º Membro |

**COMISSÃO ELEITORAL (CE) CIPA – VILA BARROS**

| NOME | CARGO NA CE |
|---|---|
| MANOEL TEIXEIRA CHAVES | Presidente da CE |
| EGAS FALEIROS DE SOUZA | 1º Membro |

**Guarulhos, 14 de março de 2018.**
**RICARDO BEIRES**
**GERÊNCIA DE MEDICINA E SEGURANÇA NO TRABALHO.**

## EDITAL II - ELEIÇÕES DAS CIPA's REGIONALIZADAS

**SERVIÇO AUTÔNOMO DE ÁGUA E ESGOTO DE GUARULHOS - SAAE**
O Gerente de Engenharia e Medicina do Trabalho do Serviço Autônomo de Água e Esgoto de Guarulhos – SAAE, Ricardo Beires, no uso de suas atribuições legais, em conformidade com o item 3.10 do Edital I de eleição das CIPAs Regionalizadas do Serviço Autônomo de Água e Esgoto de Guarulhos – SAAE, publicado em 19.02.2018, torna público os locais, dias e horários das eleições, bem como, as relações de candidatos das Comissões Internas de Prevenção de Acidentes (CIPA's 2018/2019) da autarquia que concluíram suas inscrições:

**DOS LOCAIS E HORÁRIOS DE VOTAÇÃO**

1- Seguem datas, horários e locais de votação

| UNIDADES DAS CIPAs | DATA | HORÁRIO | LOCAL DAS ELEIÇÕES |
|---|---|---|---|
| Almoxarifado Taboão | 19/03/2018 | 8:00h às 16:00h | Escritório térreo |
| São João | 20/03/2018 | 7:00h às 16:00h | Refeitório |

**DOS CANDIDATOS**

2 – Seguem tabelas de candidatos nas respectivas CIPAs regionais

**CANDIDATOS À ELEIÇÃO DA CIPA 2017/2018 – ALMOXARIFADO TABOÃO**

| Inscrição | Registro | Candidato | Regime | Apelido | Lotação |
|---|---|---|---|---|---|
| 01 | 03462 | Anselmo Luzia | Estatutário | - | GESE |
| 02 | 02957 | Claudio Martins Mendes | C.L.T | - | GESE |
| 03 | 03414 | José Luiz Bontorim | C.L.T. | - | GESU |
| 04 | 04125 | Marcos Roberto de Oliveira | Estatutário | - | GESU |

**CANDIDATOS À ELEIÇÃO DA CIPA 2016/2017 – São João**

| Inscrição | Registro | Candidato | Regime | Apelido | Lotação |
|---|---|---|---|---|---|
| 01 | 4007 | Alessandro Gonçalves dos Reis Silva | Estatutário | Sandro | GMAIA |
| 02 | 2848 | Damião Bezerra Duarte | Estatutário | - | GODI |
| 03 | 3553 | Ilcon José Guimarães | Estatutário | - | GMAIA |
| 04 | 3900 | João Romão Batista | C.L.T. | Romão | GMAIA |
| 05 | 4033 | Lindemberg Martins da Silva | Estatutário | - | GMAIA |
| 06 | 3969 | Marcos Antonio Cardoso dos Santos | Estatutário | Batatinha | GMAIA |
| 07 | 3867 | Pedro Ferreira da Silva | C.L.T. | Brutos 2 | GODI |
| 08 | 3861 | Valdir Oliveira Firmino | C.L.T. | - | GMAIA |

**DA COMPOSIÇÃO DA CIPA**

3 - A obrigatoriedade e o dimensionamento da CIPA em cada um dos locais abaixo mencionados estão definidos no Quadro I da NR-5 da Portaria nº 3.214 de 08 de junho de 1.978. Considerando o número de funcionários de cada Unidade, a CIPA em cada uma delas terá a seguinte composição.

| Unidades das CIPAs | Total de servidores | Representantes Eleitos | | Representantes Indicados | |
|---|---|---|---|---|---|
| | | Titulares | Suplentes | Titulares | Suplentes |
| C.O. Gopoúva | 590 | 6 | 5 | 6 | 5 |
| C.O. Cidade Martins | 173 | 4 | 3 | 4 | 3 |
| C.O. São João | 102 | 4 | 3 | 4 | 3 |
| Vila Barros | 43 | 1 | 1 | 1 | 1 |
| Almoxarifado Taboão | 20 | 1 | 1 | 1 | 1 |

***DAS OBSERVAÇÕES FINAIS***

4 – As inscrições das CIPAs Gopoúva, Cid. Martins e Vila Barros foram prorrogadas até 21/03/2018 conforme o segundo complemento II do edital I publicado nesta data.

**Guarulhos, 14 de março de 2018.**
**RICARDO BEIRES**
**GERÊNCIA DE MEDICINA E SEGURANÇA NO TRABALHO.**

## COMUNICADO

Cumprindo as exigências do Artigo 1o. da Lei Municipal No. 5.209 de 01 Outubro de 1998 e Artigo 5o. da Lei Federal No. 8.666/93, encontra-se afixado neste Serviço em lugar público de costume, para conhecimento a

justificativa de pagamento ao(s) credor(es) desta Autarquia:
**CREDOR: CRISTINE PENHA DOS SANTOS**
CONTRATO/PROCESSO: 2011/005282
OBJETO: LOCAÇÃO REFERENTE A IMOVEL DANIFICADO POR VAZAMENTO DE ÁGUA - RUA MARIA CONCEIÇÃO Nº 51 JD. MUNHOZ (NOT.PREL.0719/2011 DDC)
VALOR DO PAGAMENTO: R$ 3.427,10(Tres mil, quatrocentos e vinte e sete reais e dez centavos)
DATA DA EXIGIBILIDADE: 19/03/2018
JUSTIFICATIVA: O pagamento se faz necessário, pois trata-se de aluguel de imóvel a munícipe que teve seu imóvel danificado por vazamento de água.
**CREDOR: CAMILA DA ROCHA GOVETE ZAGHI**
CONTRATO/PROCESSO: 2011/005393
OBJETO: PROCESSO ADMINISTRATIVO - REFERENTE A LOCAÇÃO DE IMOVEL SRA CAMILA DA ROCHA GOVETE – RUA MARIA CONCEIÇÃO Nº 41 PONTE GRANDE
VALOR DO PAGAMENTO: R$ 3.800,00(Tres mil, oitocentos reais)
DATA DA EXIGIBILIDADE: 18/03/2018
JUSTIFICATIVA: O pagamento se faz necessário, pois trata-se de aluguel de imóvel a munícipe que teve seu imóvel danificado por vazamento de água.
**CREDOR: PLANINVESTI ADMINISTRAÇÃO E SERVIÇOS LTDA.**
CONTRATO/PROCESSO: 2015/001191
OBJETO: CONTRATAÇÃO EMPRESA ESPECIALIZADA PARA FORNECIMENTO DE VALES ALIMENTAÇÃO E VALE REFEIÇÃO (CARTÃO MAGNÉTICO)
VALOR DO PAGAMENTO: R$ 1.011,78(Hum mil, onze reais e setenta e oito centavos)
DATA DA EXIGIBILIDADE: 22/03/2018
JUSTIFICATIVA: O pagamento se faz necessário, pois trata-se do fornecimento do vale alimentação aos servidores da autarquia, atendendo o programa do trabalhador - PAT instituido pela Lei nº 6.321 de 14/04/1976 e regulamentada pelo Decreto nº 5 de 14/01/1993
**CREDOR: ACJS - SANEAMENTO E CONTROLE AMBIENTAL LTDA. - EPP**
CONTRATO/PROCESSO: 2015/001903
OBJETO: CONTRATAÇÃO EMPRESA ESPECIALIZADA PARA SERVIÇOS DE LAVAGEM DE RESERVATÓRIOS DE ÁGUA POTÁVEL
VALOR DO PAGAMENTO: R$ 5.193,34(Cinco mil, cento e noventa e tres reais e trinta e quatro centavos)
DATA DA EXIGIBILIDADE: 18/03/2018
JUSTIFICATIVA: O pagamento se faz necessário, pois trata-se de prestação de serviços de lavagem nos reservatórios de água potável da autarquia.
**CREDOR: TRIVALE ADMINISTRAÇÃO LTDA.**
CONTRATO/PROCESSO: 2015/002746
OBJETO: CONTRATAÇÃO DE SERVIÇOS DE GERENCIAMENTO P/ABASTECIMENTO DE VEICULOS E AQUISIÇÃO DE GASOLINA COMUM, ÓLEO DIESEL
VALOR DO PAGAMENTO: R$ 56.512,13(Cinquenta e seis mil, quinhentos e doze reais e treze centavos)
DATA DA EXIGIBILIDADE: 17/03/2018
JUSTIFICATIVA: O pagamento se faz necessário, pois trata-se da prestação de serviços de gerenciamento de cartão para abastecimento de veículos da autarquia
**CREDOR: PHABRICA DE PRODUÇÕES SERVIÇOS DE PROPAGANDA E PUBLICIDADE LTDA. - EPP**
CONTRATO/PROCESSO: 2015/004541
OBJETO: CONTRATAÇÃO DE JORNAL DIÁRIO DE GRANDE CIRCULAÇÃO PARA PUBLICAÇÃO DE MATÉRIAS RELATIVAS À LICITAÇÕES
VALOR DO PAGAMENTO: R$ 1.725,00(Hum mil, setecentos e vinte e cinco reais)
DATA DA EXIGIBILIDADE: 23/03/2018
JUSTIFICATIVA: O pagamento se faz necessário, pois trata-se de publicações oficiais para cumprimento das obrigações legais.
**CREDOR: COMPWIRE INFORMÁTICA S/A**
CONTRATO/PROCESSO: 2016/002413
OBJETO: CONTRATAÇÃO DE SUPORTE TÉCNICO PARA O HARDWARE E SOFTWARE DO SISTEMA DE ARMAZENAMENTO DE ARQUIVOS ELETRONICOS DESTA AUTARQUIA EMC VNX5300
VALOR DO PAGAMENTO: R$ 6.915,00(Seis mil, novecentos e quinze reais)
DATA DA EXIGIBILIDADE: 16/03/2018
JUSTIFICATIVA: O pagamento se faz necessário, pois trata-se serviços de suporte técnico para hardware e software do sistema de armazenamento de arquivos eletrônicos da autarquia EMC VNX5300.
**CREDOR: LUVEX INDÚSTRIA DE EQUIPAMENTOS DE PROTEÇÃO LTDA.**
CONTRATO/PROCESSO: 2016/004766
OBJETO: AQUISIÇÃO DE DIVERSOS EQUIPAMENTOS DE PROTEÇÃO INDIVIDUAL - EPI
VALOR DO PAGAMENTO: R$ 12.275,00(Doze mil, duzentos e setenta e cinco reais)
DATA DA EXIGIBILIDADE: 22/03/2018
JUSTIFICATIVA: O pagamento se faz necessário pois trata-se de equipamentos de proteção individual para uso dos servidores da autarquia.
**CREDOR: WIRELESS COMM SERVICES LTDA**
CONTRATO/PROCESSO: 2016/005369
OBJETO: CONTRATAÇÃO EMPRESA ESPECIALIZADA P/SERVIÇOS DE TELECOMUNICAÇÕES P/FORN.DE LINK DEDICADO PONTO A PONTO INCLUINDO INSTALAÇÃO E CONFIGURAÇÃO
VALOR DO PAGAMENTO: R$ 9.847,36(Nove mil, oitocentos e quarenta e sete reais e trinta e seis centavos)
DATA DA EXIGIBILIDADE: 18/03/2018
JUSTIFICATIVA: O pagamento se faz necessário, pois trata-se de prestação de serviço de link dedicado ponto a ponto incluindo instalação e configuração para interligação de diversos pontos do município de Guarulhos
**CREDOR: METALSEAL INDUSTRIA E COMÉRCIO DE LACRES LTDA. - EPP**
CONTRATO/PROCESSO: 2017/000223
OBJETO: AQUISIÇÃO DE LACRE METÁLICO DE SEGURANÇA C/ MECANISMO DE TRAVA DIAM 1,0MM A 1,2MM E COMP. 0,55M
VALOR DO PAGAMENTO: R$ 52.200,00(Cinquenta e dois mil, duzentos reais)
DATA DA EXIGIBILIDADE: 23/03/2018
JUSTIFICATIVA: O pagamento se faz necessário, pois trata-se de aquisição de lacres metálicos utilizados para garantir a inviolabilidade dos hidrômetros responsáveis pelo registro de consumo dos usuários do SAAE.
**CREDOR: ERG SERVIÇOS DE MANUTENÇÃO LTDA. - EPP**
CONTRATO/PROCESSO: 2017/001177
OBJETO: CONTRATAÇÃO EMPR ESP EM SERVIÇOS MANUTENÇÃO PREVENTIVA CORRETIVA, PREDITIVA E EMERGENCIAL DO SIST ACIONAMENTO ELÉTRICO DE CONJ MOTO BOMBAS DESTE SAAE
VALOR DO PAGAMENTO: R$ 83.054,48(Oitenta e tres mil, cinquenta e quatro reais e quarenta e oito centavos)
DATA DA EXIGIBILIDADE: 22/03/2018
JUSTIFICATIVA: O pagamento se faz necessário, pois trata-se da prestação de serviços de manutenção preventiva, corretiva, preditiva e emergencial nos sistemas de acionamento elétrico dos conjuntos moto bombas das diversas unidades deste SAAE.
**CREDOR: CENTER SPONCHIADO LTDA - ME**
CONTRATO/PROCESSO: 2017/002004
OBJETO: AQUISIÇÃO DE LIXAS, PINCEIS E TRINCHAS, ROLOS DE LÃ, TINTAS LATEX PVA, TINTA ESMALTE SINTETICO,DILUENTES E ACESSORIOS/FERRAMENTAS GERAIS DE PINTURA
VALOR DO PAGAMENTO: R$ 604,60(Seiscentos e quatro reais e sessenta centavos)
DATA DA EXIGIBILIDADE: 21/03/2018
JUSTIFICATIVA: O pagamento se faz necessário, pois trata-se de aquisição de materiais e ferramentas gerais de pintura que serão utilizados nas manutenções prediais das unidades da autarquia
**CREDOR: QUICKLOG TRANSPORTES E LOGISTCA EIRELI**
CONTRATO/PROCESSO: 2017/002137
OBJETO: AQUISIÇÃO DE CAFÉ TORRADO E AÇUCAR REFINADO DE 1ª QUALIDADE
VALOR DO PAGAMENTO: R$ 6.480,00(Seis mil, quatrocentos e oitenta reais)
DATA DA EXIGIBILIDADE: 22/03/2018
JUSTIFICATIVA: O pagamento se faz necessário, pois trata-se da aquisição de açúcar a ser utilizado pelo setor de copa e cozinha da autarquia.
**CREDOR: ELIAS ALVES DE OLIVEIRA LICITAÇÕES - ME**
CONTRATO/PROCESSO: 2017/002139
OBJETO: AQUISIÇÃO DE DIVERSOS MATERIAIS PARA SERVIÇOS DE LIMPEZA DA AUTARQUIA, PAPEL HIGIENICO BRANCO, PAPEL TOALHA INTERFOLHA E SABONETE LIQUIDO
VALOR DO PAGAMENTO: R$ 767,52(Setecentos e sessenta e sete reais e cinquenta e dois centavos)
DATA DA EXIGIBILIDADE: 22/03/2018
JUSTIFICATIVA: O pagamento se faz necessário, pois os materiais de higiene serão utilizados pelos servidores da autarquia.
**CREDOR: ATENTO SÃO PAULO SERVIÇOS DE SEGURANÇA PATRIMONIAL LTDA.**
CONTRATO/PROCESSO: 2017/002155
OBJETO: CONTRATAÇÃO EMPRESA ESPECIALIZADA PARA PRESTAÇÃO DE SERVIÇO DE VIGILÂNCIA DESARMADA NOTURNA (12HS)
VALOR DO PAGAMENTO: R$ 81.872,00(Oitenta e um mil, oitocentos e setenta e dois reais)
DATA DA EXIGIBILIDADE: 21/03/2018
JUSTIFICATIVA: O pagamento se faz necessário, pois trata-se da prestação de serviços de vigilância desarmada noturna, com o fim de preservar as unidades do SAAE
**CREDOR: AVANEX INDÚSTRIA E COMÉRCIO LTDA.**
CONTRATO/PROCESSO: 2017/002910
OBJETO: CONTRATAÇÃO EMPRESA P/FORNEC DE PRODUTOS QUIMICOS PARA AS ETAS CABUÇU, TANQUE GRANDE, VL BARROS E POÇOS TUBULARES PROFUNDOS NO MUNICIPIO GRS
VALOR DO PAGAMENTO: R$ 1.763,90(Hum mil, setecentos e sessenta e tres reais e noventa centavos)
DATA DA EXIGIBILIDADE: 17/03/2018
JUSTIFICATIVA: O pagamento se faz necessário, pois trata-se do fornecimento de produtos químicos para tratamento de água das ETAs
Cabuçu, Tanque Grande, Vila Barros e poços tubulares profundos.
**CREDOR: GR INDÚSTRIA COMÉRCIO E TRANSPORTES DE PRODUTOS QUÍMICOS LTDA.**
CONTRATO/PROCESSO: 2017/002910
OBJETO: CONTRATAÇÃO EMPRESA P/FORNEC DE PRODUTOS QUIMICOS PARA AS ETAS CABUÇU, TANQUE GRANDE, VL BARROS E POÇOS TUBULARES PROFUNDOS NO MUNICIPIO GRS
VALOR DO PAGAMENTO: R$ 8.010,24(Oito mil, dez reais e vinte e quatro centavos)
R$ 2.002,56(Dois mil, dois reais e cinquenta e seis centavos)
DATA DA EXIGIBILIDADE: 17/03/2018 - 18/03/2018
JUSTIFICATIVA: O pagamento se faz necessário, pois trata-se do fornecimento de produtos químicos para tratamento de água das ETAs
Cabuçu, Tanque Grande, Vila Barros e poços tubulares profundos.
**CREDOR: HR SERVIÇOS DE LEITURA E ENTREGA DE CONTAS DE ENERGIA LTDA.**
CONTRATO/PROCESSO: 2017/003115
OBJETO: CONTRATAÇÃO EMPRESA P/SERVIÇOS DE LEITURA DE MEDIDOR C/EMISSÃO SIMULTÂNEA DE CONTAS,NOTIFICAÇÃO DE DÉBITOS E TAXAS DIVERSAS
VALOR DO PAGAMENTO: R$ 237.803,10(Duzentos e trinta e sete mil, oitocentos e tres reais e dez centavos)
DATA DA EXIGIBILIDADE: 21/03/2018
JUSTIFICATIVA: O pagamento se faz necessário, pois trata-se de empresa prestadora de serviços contratada pela autarquia para leitura de medidor com emissão simultânea de contas, notificação de débito e taxas diversas nos imóveis localizados no município de Guarulhos.
**CREDOR: TCM SERVIÇOS DE LIMPEZA E CONSERVAÇÃO LTDA.**
CONTRATO/PROCESSO: 2017/003116
OBJETO: CONTRATAÇÃO EMPRESA ESPECIALIZADA EM CORTE E RESTABELECIMENTO DE ÁGUA NO CAVALETE E NO RAMAL
VALOR DO PAGAMENTO: R$ 180.308,19(Cento e oitenta mil, trezentos e oito reais e dezenove centavos)
DATA DA EXIGIBILIDADE: 22/03/2018
JUSTIFICATIVA: O pagamento se faz necessário, pois trata-se de serviços na área comercial voltados ao corte e restabelecimento de água no município de Guarulhos.
**CREDOR: ENSITEC TECNOLOGIA DE PRODUTOS ELÉTRICOS ELETRÔNICOS E AUTOMOTIVOS LTDA.**
CONTRATO/PROCESSO: 2017/004586
OBJETO: CONTRATAÇÃO EMPRESA ESPECIALIZADA SERVIÇO DE MONITORAMENTO DE PRESSÃO EM PONTOS CRITICOS DO SISTEMA DE ABASTECIMENTO E TRANSMISSÃO DE DADOS VIA GPRS
VALOR DO PAGAMENTO: R$ 851,00(Oitocentos e cinquenta e um reais)
R$ 16.929,94(Dezesseis mil, novecentos e vinte e nove reais e noventa e quatro centavos)
DATA DA EXIGIBILIDADE: 17/03/2018
JUSTIFICATIVA: O pagamento se faz necessário, pois trata-se de serviços de monitoramento de pressão em pontos críticos do sistema de abastecimento com transmissão de dados via GPRS que auxiliará na avaliação da eficiência dos sistemas operacionais de água.
**CREDOR: CARDON TEC INDÚSTRIA E COMÉRCIO DE EQUIPAMENTOS ELETROMECÂNICOS LTDA.**
CONTRATO/PROCESSO: 2017/005459
OBJETO: CONTRATAÇÃO SERVIÇOS ENGª(C/FORN PEÇAS/MAO DE OBRA) P/MODERNIZAÇÃO DE PAINEIS DE TELEMETRIA C/TRANSMISSÃO DE DADOS DO CLP/MODEM AOS SERVIDORES DO SAAE.
VALOR DO PAGAMENTO: R$ 45.427,00(Quarenta e cinco mil, quatrocentos e vinte e sete reais)
DATA DA EXIGIBILIDADE: 23/03/2018
JUSTIFICATIVA: O pagamento se faz necessário, pois trata-se de prestação de serviços em paineis de telemetria com transmissão de dados do CLP modem as unidades operacionais via Centro de Controle Operacional - CCO
**CREDOR: CONREAR INDÚSTRIA E COMERCIO DE MATERIAS E SERV. GERAIS PARA CONSTRUÇÃO LTDA-EPP.**
CONTRATO/PROCESSO: 2017/008069
OBJETO: REGISTRO DE PREÇOS PARA AQUISIÇÃO DE CONCRETO PRÉ-MISTURADO A SECO DE ALTA RESISTÊNCIA
VALOR DO PAGAMENTO: R$ 17.790,00(Dezessete mil, setecentos e noventa reais)
DATA DA EXIGIBILIDADE: 18/03/2018
JUSTIFICATIVA: O pagamento se faz necessário, pois trata-se de fornecimento de concreto pré misturado a seco de alta resistência para uso das equipes do departamento de Manutenção e Operação.
**CREDOR: SAINT-GOBAIN CANALIZAÇÃO LTDA.**
CONTRATO/PROCESSO: 2017/008593
OBJETO: AQUISIÇÃO DE TUBOS E CONEXÕES EM FERRO FUNDIDO PARA OBRA DE RECALQUE DA E.E.E. CLARICE LISPECTOR
VALOR DO PAGAMENTO: R$ 35.425,20(Trinta e cinco mil, quatrocentos e vinte e cinco reais e vinte centavos)
DATA DA EXIGIBILIDADE: 23/03/2018
JUSTIFICATIVA: O pagamento se faz necessário, pois trata-se fornecimento de tubos e conexões em ferro fundido para obra de recalque da E.E.E. Clarice Lispector
**CREDOR: CANDIDO & CIA COMERCIO LTDA - EPP**
CONTRATO/PROCESSO: 2017/009385
OBJETO: AQUISIÇÃO DE MATERIAIS E EQUIPAMENTOS DE PROTEÇÃO INDIVIDUAL - EPI PARA OS SERVIDORES DO SAAE
VALOR DO PAGAMENTO: R$ 14.427,50(Quatorze mil, quatrocentos e vinte e sete reais e cinquenta centavos)
DATA DA EXIGIBILIDADE: 22/03/2018
JUSTIFICATIVA: O pagamento se faz necessário, pois trata-se de material de segurança para proteção individual dos funcionários da autarquia.
**CREDOR: IMPRENSA OFICIAL DO ESTADO S/A - IMESP**
CONTRATO/PROCESSO: 2017/010039
OBJETO: PUBLICAÇÕES OFICIAIS NO DIARIO DO ESTADO DE SÃO PAULO
VALOR DO PAGAMENTO: R$ 1.106,28(Hum mil, cento e seis reais e vinte e oito centavos)
R$ 1.014,09(Hum mil, quatorze reais e nove centavos)
R$ 1.475,04(Hum mil, quatrocentos e setenta e cinco reais e quatro centavos)
DATA DA EXIGIBILIDADE: 19/03/2018 - 23/03/2018
JUSTIFICATIVA: O pagamento se faz necessário, pois trata-se de publicações oficiais da autarquia para cumprimento das obrigações legais.
**CREDOR: GASBALL ARMAZENADORA E DISTRIBUIDORA LTDA**
CONTRATO/PROCESSO: 2017/010390
OBJETO: AQUISIÇÃO DE GÁS GLP ENVASADO EM CILINDROS DE 45KG, 13KG E 20KG PARA O EXERCICIO DE 2018
VALOR DO PAGAMENTO: R$ 65,00(Sessenta e cinco reais)
R$ 180,00(Cento e oitenta reais)
DATA DA EXIGIBILIDADE: 21/03/2018 - 22/03/2018
JUSTIFICATIVA: O pagamento se faz necessário, pois trata-se fornecimento de gás envasado em cilindros de 13kg, 20kg e 45kg a serem utilizados em diversas unidades da autarquia.
**CREDOR: REIS OFFICE PRODUCTS SERVIÇOS LTDA.**
CONTRATO/PROCESSO: 2017/011009
OBJETO: LOCAÇÃO DE MÁQUINA REPROGRAFICA COM FORN. DE MATERIAIS DE CONSUMO PARA O EXERCICIO DE 2018
VALOR DO PAGAMENTO: R$ 119,00(Cento e dezenove reais)
DATA DA EXIGIBILIDADE: 22/03/2018
JUSTIFICATIVA: O pagamento se faz necessário, pois os trata-se da locação de máquina repografica com fornecimento de materiais de consumo para uso dos servidores da autarquia.
**CREDOR: ELIANE BISPO CARDOSO COSTA**
CONTRATO/PROCESSO: 2018/000744
OBJETO: AQUISIÇÃO CHAPA DE ACRILICO CRISTAL
VALOR DO PAGAMENTO: R$ 5.100,00(Cinco mil, cem reais)
DATA DA EXIGIBILIDADE: 19/03/2018
JUSTIFICATIVA: O pagamento se faz necessário, pois trata-se da aquisição de chapas em acrílico cristal que serão utilizadas para proteção do painel em aço cortem com motivos indígenas, em comemoração aos 50 anos do SAAE que será instalado no Lago dos Patos -
Vila Galvão - Guarulhos/SP

Guarulhos, sexta-feira, 16 de março de 2018
Superintendente
Francisco Jose Carone Garcia

Informamos que no de pagamento publicado em 09/03/2018 não constou(ram) o(s) pagamento(s) ao(s) credor(es):
OBJETO: LOCAÇÃO DE IMÓVEL A SER UTILIZADO PELO ALMOXARIFADO, ref. ao mês 01/2018.
CONTRATO/PROCESSO: 2017/009936

**CREDOR: AFFONSO JOSÉ FERREIRA FILHO**
VALOR DO PAGAMENTO: R$ 35.000,00(Trinta e cinco mil de reais)
R$ 35.000,00(Trinta e cinco mil de reais)
DATA DA EXIGIBILIDADE: 12/03/2018
JUSTIFICATIVA: O pagamento se faz necessário, pois trata-se de imovel locado para abrigar o almoxarifado da Autarquia.
OBJETO: AQUISIÇÃO DE TAGS PARA ADESÃO AOS SERVIÇOS DO SISTEMA SEM PARAR/VIA FÁCIL COMPREENDENDO TAXAS DE MANUT. MENSAL,TARIFAS DE PEDÁGIO
CONTRATO/PROCESSO: 2017/010639
**CREDOR: CGMP - CENTRO DE GESTÃO DE MEIOS DE PAGAMENTO LTDA**
VALOR DO PAGAMENTO: R$ 433,24(Quatrocentos e trinta e tres reais e vinte e quatro centavos)
DATA DA EXIGIBILIDADE: 09/03/2018
JUSTIFICATIVA: O pagamento se faz necessário pois trata-se de adesão de tags do SEM PARAR para instalação nos veículos da Autarquia.

Superintendente
Guarulhos, sexta-feira, 16 de março de 2018
Francisco Jose Carone Garcia

# PROGRESSO E DESENVOLVIMENTO DE GUARULHOS - PROGUARU

## EXTRATO DE CONTRATO

**Processo Administrativo nº 455/2017**, torna público o **Contrato nº 005/2018.Objeto:** Contratação de seguro de vida para os funcionários da empresa.**Contratada:Unimed Seguradora S/A**.**Valor total**: R$ 407.225,05 (quatrocentos e sete mil duzentos e vinte e cinco reais, e cinco centavos).**Prazo:**12 (doze) meses. **Assinado em:**28/02/2018.
**Processo Administrativo nº 534/2017**, torna público o **Contrato nº 006/2018.Objeto:**Prestação de serviços de outsourcing de impressão e gestão.**Contratada:Reis Office Products Serviços Ltda**.**Valor total**: R$ 103.127,52 (cento e três mil cento e vinte e sete reais, e cinquenta e dois centavos).**Prazo:**12 (doze) meses. **Assinado em:**12/03/2018.

## EXTRATO DE TERMO DE ADITAMENTO

**Processo Administrativo nº 323/2016** – Termo de aditamento N° 001 ao **Contrato nº 020/2016.Contratada: Centro de Integração Empresa Escola CIEE.Objeto**: Prestação de serviços técnicos especializados em organização e realização de seleção pública e capacitação jovem aprendiz.**Objeto deste termo:**Prorrogação de Prazo Contratual. **Prazo:** 08 (oito) meses. **Vigência:** 15/10/2018 a 14/06/2019. **Assinado em:**14/03/2018.

Guarulhos, 16 de março de 2018.
Patrícia Iwamoto Costa Mori
**Gerente de Recursos Materiais**

## ABERTURA DE LICITAÇÃO

A Comissão de Licitações da Progresso e Desenvolvimento de Guarulhos S/A, torna público que fará realizar à Rua Arminda de Lima, 788 – Vila Progresso – Guarulhos – SP: **Pregão Presencial nº 026/2018 –**Visando a contratação de empresa especializada para fornecimento de botijões de Gás Liquefeito de Petróleo (GPL) de 13kg. **Abertura 02/04/2018 às 14h00**. Processo administrativo **nº046/2018**. O editaldeverá ser retirado no link: http://licitacoes.guarulhos.sp.gov.br/todaslicitacoes - Proguaru.
A Comissão de Licitações da Progresso e Desenvolvimento de Guarulhos S/A, torna público que fará realizar à Rua Arminda de Lima, 788 – Vila Progresso – Guarulhos – SP: **Pregão Presencial nº 025/2018 –** Registro de Preços visando o fornecimento de parafusos. **Abertura 04/04/2018 às 10h00**. Processo administrativo **nº 018/2018**. O editaldeverá ser retirado no link: http://licitacoes.guarulhos.sp.gov.br/todaslicitacoes - Proguaru.
A Comissão de Licitações da Progresso e Desenvolvimento de Guarulhos S/A, torna público que fará realizar à Rua Arminda de Lima, 788 – Vila Progresso – Guarulhos – SP: **Pregão Presencial nº 027/2018** – Visando a contratação de empresa para a prestação de serviços de substituição de molas de caminhões e ônibus. **Abertura 05/04/2018 às 10h00**. Processo administrativo **nº 680/2017**. O editaldeverá ser retirado no link: http://licitacoes.guarulhos.sp.gov.br/todaslicitacoes - Proguaru.
A Comissão de Licitações da Progresso e Desenvolvimento de Guarulhos S/A, torna público que fará realizar à Rua Arminda de Lima, 788 – Vila Progresso – Guarulhos – SP: **Pregão Presencial nº 028/2018 –** Registro de Preços para prestação de serviços de Recapagem e Vulcanização de Pneus, para veículos, máquinas e equipamentos. **Abertura 06/04/2018 às 10h00**. Processo administrativo **nº 596/2017**. O editaldeverá ser retirado no link: http://licitacoes.guarulhos.sp.gov.br/todaslicitacoes - Proguaru.

## ANÁLISE DE RECURSO

A Comissão de Licitações da Progresso e Desenvolvimento de Guarulhos S/A, torna público o constante no **PA nº 603/2017**, **Pregão Presencial nº 004/2018**, fornecimento de Gabião: Recebo o recurso interposto pela empresa **GUARUTELHA MATERIAIS PARA CONSTRUÇÕES LTDA – EPP**. No mérito, **NEGO PROVIMENTO** ao recurso administrativo, adotando como razões de decidir os argumentos expendidos no parecer de fls. 125/129. Pelas razões expostas declaro **FRACASSADO** o presente certame. Data: 05/03/2018 - Leonardo Matheus Paes Lago

## HOMOLOGAÇÃO

A Comissão de Licitações, de acordo com o constante no: **Processo Administrativo nº 330/2017, Pregão Presencial nº 006/2018,** torna público:
À vista dos elementos que instruem o presente, bem como a Ata de Julgamento do procedimento licitatório, **HOMOLOGO** o certame – **Pregão nº 006/GRM/2018**, que tem por objeto a **aquisição de pneus**, segundo o critério de menor preço, com fundamento na Lei Federal nº 10.520/02 e art. 43, inciso VI, da Lei 8.666/93ª favor das empresas conforme segue:
Itens 2, 7 e 9 a favor da empresa **Comercial Automotiva S/A, CNPJ.nº 45.987.005/0001-98**, com o valor total de R$ 87.200,00 (oitenta e sete mil e duzentos reais).
Itens 16 e 17 a favor da empresa Copal – **Comércio de Pneus e Acessórios Ltda., CNPJ. nº 88.197.330/0001-60**, com o valor total de R$ 112.990,00 (cento e doze mil, novecentos e noventa reais).
Itens 13, 14 e 15 a favor da empresa **Elaine Cristina Candida da Silva, CNPJ. nº 13.365.229/0001-71**, com o valor total de R$ 91.000,00 (noventa e um mil reais).
Itens 3, 5, 6 e 8 a favor da empresa **Giulia Tamborrino Comércio, Importação e Exportação Eireli-ME, CNPJ. nº 22.713.728/0001-01**, com o valor total de R$ 104.590,00 (cento e quatro mil, quinhentos e noventa reais).
Itens 1, 4, 10, 11 e 12 a favor da empresa **PartsLubDistribuidora e Serviços Eireli, CNPJ. nº 19.116.488/0001-45**, como o valor total de R$ 26.068,00 (vinte e seis mil e sessenta e oito reais).
Data: 09/03/2018. Leonardo Matheus Paes Lago – Diretor Presidente.

Guarulhos, 16 de Março de 2018.
Juliana Coelho Saraiva
Presidente da Comissão de Licitações

## CONVOCAÇÃO DE CANDIDATOS APROVADOS EM CONCURSO PÚBLICO

A Progresso e Desenvolvimento de Guarulhos S/A – **PROGUARU**, torna público que foram convocados os seguintes candidatos aprovados em Concurso Público.
**Cargo: Agente de Portaria**

| CLASS. | NOME | DATA DA CONVOCAÇÃO |
|---|---|---|
| 42º | Julia Aparecida Bezerra Paradinha | 09/03/2018 |
| 43º | Keila Rodrigues Chagas | 09/03/2018 |
| 44º | Juliana da Silva Leite | 09/03/2018 |
| 45º | Josic Queroz Serafim | 09/03/2018 |
| 46º | Fernando Higor Santos Silva | 09/03/2018 |
| 47º | Fabio Stuchi | 09/03/2018 |
| 48º | Erik Moreira da Silva | 09/03/2018 |
| 49º | Vandoir Almeida dos Anjos | 09/03/2018 |
| 50º | Marconi Moreira Leite | 09/03/2018 |
| 51º | Durval de Oliveira | 09/03/2018 |
| 52º | Luiz Tadeu Gimenes | 09/03/2018 |

Guarulhos, 16 de Março de 2018
**Leonardo Matheus Paes Lago**
Diretor Presidente

## SUSPENSÃO DE LICITAÇÃO

A Comissão de Licitações da Progresso e Desenvolvimento de Guarulhos S.A de acordo com o constante no **Processo Administrativo nº 588/2017**, torna publica a **SUSPENSÃO** do **Pregão Presencial nº 002/2018**, que trata da Contratação de empresa para administração, gerenciamento, emissão, distribuição e fornecimento de cartão alimentação/refeição na forma de créditos a serem carregados em cartões com chip de segurança ou com tarja magnética de alta confiabilidade, para análise de Impugnação e questionamento.

Guarulhos, 16 de Março de 2018.
Juliana Coelho Saraiva
Presidente da Comissão de Licitações

**CRONOLOGIA DE PAGAMENTO**

"Cumprindo as exigências do artigo 1º da Lei Municipal nº 5.209 de 01 de outubro de 1998 e artigo 5º da Lei federal n º 8666/93, encontram-se afixadas nos Átrios da Progresso e Desenvolvimento de Guarulhos S/A - Proguaru, para conhecimento público, a justificativa dos pagamentos que serão efetuados fora da ordem cronológica de pagamentos aos seguintes credores"
CREDOR: **AÇOS GLOBO LTDA**
COMPRA DIRETA
OBJETO: Aquisição de material de serralheria
VALOR: R$ 12.036,10 (doze mil e trinta e seis reais e dez centavos).
DATA DA EXIGIBILIDADE: 21/03/2018.
JUSTIFICATIVA: O não pagamento interromperia o fornecimento de materiais utilizados na manuteção predial da empresa.
CREDOR: **ALBERTO CAIO TAMBORRINO - EPP**
COMPRA DIRETA
OBJETO: Consertos e reparos em veículos.
VALOR: R$ 3.437,50 (três mil, quatrocentos e trinta e sete reais e cinqüenta centavos).
DATA DA EXIGIBILIDADE: 23/03/2018.
JUSTIFICATIVA: O não pagamento interromperia o reparo de veículos utilizados em atividades de relevante interesse público.
CREDOR: **AMBITRANS TRANSPORTES LTDA.**
PROCESSO: 445/2017
OBJETO: Serviço de coleta e tratamento de resíduo infectante e material perfurocortante.
VALOR: R$ 312,87 (trezentos e doze reais e oitenta e sete centavos).
DATA DA EXIGIBILIDADE: 13/03/2018.
JUSTIFICATIVA: O não pagamento interromperia a prestação de serviços necessários para a plena realização de atividades de relevante interesse público.
CREDOR: **AMCA HIDRAULICA LTDA - ME**
COMPRA DIRETA
OBJETO: Consertos e reparos em máquinas e equipamentos.
VALOR: R$ 945,00 (novecentos e quarenta e cinco reais).
DATA DA EXIGIBILIDADE: 21/03/2018.
JUSTIFICATIVA: O não pagamento interromperia a manutenção de equipamentos utilizados em atividades de relevante interesse público.
CREDOR: **BENEDITA INACIA DA SILVA**
COMPRA DIRETA
OBJETO: Manutenção de máquinas e equipamentos
VALOR: R$ 611,06 (seiscentos e onze reais e seis centavos).
DATA DA EXIGIBILIDADE: 19/03/2018.
JUSTIFICATIVA: O não pagamento interromperia a manutenção das máquinas e equipamentos utilizados em diversas obras realizadas pela empresa que são de grande interesse publico.
CREDOR: **BUENO FERREIRA CENTRO AUTOMOTIVO LTDA ME**
COMPRA DIRETA
OBJETO: Consertos e reparos em veículos.
VALOR: R$ 344,47 (trezentos e quarenta e quatro reais e quarenta e sete centavos).
DATA DA EXIGIBILIDADE: 17/03/2018.
JUSTIFICATIVA: O não pagamento interromperia o reparo de veículos utilizados em atividades de relevante interesse público.
CREDOR: **BUENO FERREIRA CENTRO AUTOMOTIVO LTDA ME**
PROCESSO: 502/2017
OBJETO: Consertos e reparos em veículos.
VALOR: R$ 225,40 (duzentos e vinte e cinco reais e quarenta centavos).
DATA DA EXIGIBILIDADE: 24-25/03/2018.
JUSTIFICATIVA: O não pagamento interromperia o reparo de veículos utilizados em atividades de relevante interesse público.
CREDOR: **CARLETO EDITORIAL LTDA.**
COMPRA DIRETA
OBJETO: Propaganda e publicidade
VALOR: R$ 3.000,00 (três mil reais).
DATA DA EXIGIBILIDADE: 20/03/2018.
JUSTIFICATIVA: O não pagamento interromperia os serviços de propaganda e publicidade, realizados pela empresa.
CREDOR: **CIRURGICA GUARULHOS EIRELI - ME**
COMPRA DIRETA
OBJETO: Serviços médicos.
VALOR: R$ 473,75 (quatrocentos e setenta e três reais e setenta e cinco centavos).
DATA DA EXIGIBILIDADE: 27/02/2018.
JUSTIFICATIVA: O não pagamento interromperia a prestação de serviços necessários para a plena realização de atividades de relevante interesse público.
CREDOR: **COMERCIAL MACER LTDA-ME**
COMPRA DIRETA
OBJETO: Aquisição de material elétrico
VALOR: R$ 2.149,20 (dois mil, cento e quarenta e nove reais e vinte centavos).
DATA DA EXIGIBILIDADE: 16-23/03/2018.
JUSTIFICATIVA: O não pagamento interromperia o fornecimento do material elétrico, utlizado em diversas obras realizadas pela empresa.
CREDOR: **CONTROLLER-PLUS CONSULTORIA COMÉRCIO E INFORMÁTICA LTDA**
PROCESSO: 138/2017
OBJETO: Manutenção do sistema de controle patrimonial.
VALOR: R$ 980,00 (novecentos e oitenta reais).
DATA DA EXIGIBILIDADE: 10/03/2018.
JUSTIFICATIVA: O não pagamento interromperia a prestação de serviços necessários para a plena realização de atividades de relevante interesse público.
CREDOR: **EKOPREM INDÚSTRIA E COMÉRCIO DE PREMOLDADOS LTDA EPP**
COMPRA DIRETA
OBJETO: Aquisição de artefatos de concreto
VALOR: R$ 11.160,00 (onze mil, cento e sessenta reais).
DATA DA EXIGIBILIDADE: 17-18-21-23/03/2018.
JUSTIFICATIVA: O não pagamento interromperia a compra de artefatos de concreto, utilizados em diversas obras realizadas pela empresa, que são de grande interesse publico.
CREDOR: **ELIANE GASPAROTTO MEDEIROS MÓVEIS ME**
COMPRA DIRETA
OBJETO: Aquisição de móveis e utensilios
VALOR: R$ 1.674,00 (um mil, seiscentos e setenta e quatro reais).
DATA DA EXIGIBILIDADE: 19/03/2018.
JUSTIFICATIVA: O não pagamento interromperia a compras de móveis e utensilios, utilizados pelos funcionários da empresa.
CREDOR: **EMPRESA BRASILEIRA DE CORREIOS E TELÉGRAFOS**
PROCESSO: 148/2015
OBJETO: Prestação de serviços de envio de telegramas(via internet, telefone e balcão) , sedex, (normal, sedex 10 , sedex hoje, sedex mundi, sedex a cobrar e opção de ar aviso de recebimento) e carta comercial (com opção de serviços adicionais de registro , ar-aviso de recebimento.
VALOR: R$ 4.797,54 (quatro mil, setecentos e noventa e sete reais e cinqüenta e quatro centavos).
DATA DA EXIGIBILIDADE: 21/03/2018.
JUSTIFICATIVA: O não pagamento interromperia a prestação do serviço.
CREDOR: **GUARULHOSWEB EDITORA LTDA - ME**
COMPRA DIRETA
OBJETO: Serviços de publicidade.
VALOR: R$ 4.740,50 (quatro mil, setecentos e quarenta reais e cinqüenta centavos).
DATA DA EXIGIBILIDADE: 19/03/2018.
JUSTIFICATIVA: O não pagamento interromperia a prestação de serviços necessários para a plena realização de atividades de relevante interesse público.
CREDOR: **GUARUPASS - ASSOCIACAO DAS CONCESSIONARIAS DE TRANSPORTE URBANO DE PASSAGEIROS DE GUARULHOS E REGIAO**
COMPRA DIRETA
OBJETO: Aquisição de créditos de Vales-Transportes, para utilização em Guarulhos.
VALOR: R$ 15.000,00 (quinze mil reais).
DATA DA EXIGIBILIDADE: 14/03/2018.
JUSTIFICATIVA: A falta do pagamento, poderia causar a interrupção na entrega dos vales, causando transtornos no transporte dos funcionários desta empresa e conseqüentemente na execução de serviços públicos que são considerados essenciais para a comunidade.
CREDOR: **HIDRÁULICA SPERANÇA PEÇAS E SERVIÇOS LRDA -EPP**
COMPRA DIRETA
OBJETO: Conserto e reparos de máquinas e equipamentos
VALOR: R$ 6.844,00 (seis mil, oitocentos e quarenta e quatro reais).
DATA DA EXIGIBILIDADE: 21/03/2018.
JUSTIFICATIVA: O não pagamento interromperia o conserto de máquinas e equipamentos utilizados em atividades de relevante interesse

público.
CREDOR: **HIDROMECANICA HIDRALMEC EQUIP HIDRAULICOS E PNEUMATICOS**
COMPRA DIRETA
OBJETO: Conserto e reparos de máquinas e equipamentos
VALOR: R$ 2.300,00 (dois mil e trezentos reais).
DATA DA EXIGIBILIDADE: 25/02/2018.
JUSTIFICATIVA: O não pagamento interromperia o conserto de máquinas e equipamentos utilizados em atividades de relevante interesse público.
CREDOR: **ITAU SEGUROS DE AUTO E RESIDENCIA S.A.**
PROCESSO: 029/2016
OBJETO: Contratação de seguros contra terceiros para a frota de veiculos pesados.
VALOR: R$ 2.935,42 (dois mil, novecentos e trinta e cinco reais e quarenta e dois centavos).
DATA DA EXIGIBILIDADE: 15/03/2018.
JUSTIFICATIVA: O não pagamento implicaria no seguro da frota de veículos que prestam serviços de relevante interesse público.
CREDOR: **JOÃO FERREIRA FILHO FLORICULTURA ME.**
COMPRA DIRETA
OBJETO: Coroa de flores fúnebre.
VALOR: R$ 9.618,40 (nove mil, seiscentos e dezoito reais e quarenta centavos).
DATA DA EXIGIBILIDADE: 20/03/2018.
JUSTIFICATIVA: O não pagamento impediaria e entrega do objeto para homenagear os funcionários que um dia contribuiram com o progresso da empresa e da cidade.
CREDOR: **MAQBRIT COMÉRCIO E INDÚSTRIA DE MÁQUINAS LTDA.**
COMPRA DIRETA
OBJETO: Locação de equipamentos.
VALOR: R$ 5.000,00 (cinco mil reais).
DATA DA EXIGIBILIDADE: 08/03/2018.
JUSTIFICATIVA: O não pagamento implicaria em prejuízos ao relevantes serviços prestados pela Proguaru à municipalidade.
CREDOR: **NOVA MAXIMOS LTDA**
COMPRA DIRETA
OBJETO: Aquisição materiais de limpeza
VALOR: R$ 3.875,00 (três mil, oitocentos e setenta e cinco reais).
DATA DA EXIGIBILIDADE: 13/03/2018.
JUSTIFICATIVA: O não pagamento interromperia o fornecimento dos materiais de limpeza, essenciais na utilização da limpeza pública da cidade e locais internos da empresa.
CREDOR: **PANAJÓ PEÇAS AUTOMOTIVAS NACIONAL LTDA.**
COMPRA DIRETA
OBJETO: Consertos e reparos em veículos.
VALOR: R$ 3.999,00 (três mil, novecentos e noventa e nove reais).
DATA DA EXIGIBILIDADE: 23/03/2018.
JUSTIFICATIVA: O não pagamento interromperia o reparo de veículos utilizados em atividades de relevante interesse público.
CREDOR: **PLANETA PSF COMERCIO DE PARAFUSOS, SOLDAS E FERRAMENTAS**
COMPRA DIRETA
OBJETO: Aquisição de material elétrico.
VALOR: R$ 570,93 (quinhentos e setenta reais e noventa e três centavos).
DATA DA EXIGIBILIDADE: 23/03/2018.
JUSTIFICATIVA: O não pagamento interromperia o fornecimento de materiais utilizados em atividades de relevante interesse público.
CREDOR: **PRIME CONSULTORIA E ASSESSORIA EMPRESARIAL LTDA.**
PROCESSO: 130/2013
OBJETO: Prestação de Serviços de administração, controle e gerênciamento do Abastecimento de Combustíveis de veículos, máquinas e equipamentos da frota da Proguaru.
VALOR: R$ 41.593,86 (quarenta e um mil, quinhentos e noventa e três reais e oitenta e seis centavos).
DATA DA EXIGIBILIDADE: 15/03/2018.
JUSTIFICATIVA: O não pagamento implicaria na falta do fornecimento de combustíveis para a frota da Proguaru.
CREDOR: **PROMOBOM**
PROCESSO: 294/2015
OBJETO: Fornecimento de vale transporte em forma de créditos em cartões eletrônicos para as linhas intermunicipais de transportes coletivos no âmbito da Região Metropolitana de São Paulo.
VALOR: R$ 417,66 (quatrocentos e dezessete reais e sessenta e seis centavos).
DATA DA EXIGIBILIDADE: 08/03/2018.
JUSTIFICATIVA: O não pagamento tornaria indisponível a recarga dos cartões de vale transporte necessários aos nossos funcionários.
CREDOR: **RADAR DE GUARULHOS EMPRESA JORNALÍSTICA EIRELI EPP**
COMPRA DIRETA
OBJETO: Veiculação de propaganda e publicidade
VALOR: R$ 9.721,00 (nove mil, setecentos e vinte e um reais).
DATA DA EXIGIBILIDADE: 18/03/2018.
JUSTIFICATIVA: O não pagamento interromperia os serviços de propaganda e publicidade realizados pela empresa.
CREDOR: **RECOBUS - PECAS E SERVICOS LTDA - ME**
COMPRA DIRETA
OBJETO: Consertos e reparos em veículos.
VALOR: R$ 626,20 (seiscentos e vinte e seis reais e vinte centavos).
DATA DA EXIGIBILIDADE: 23/03/2018.
JUSTIFICATIVA: O não pagamento interromperia o reparo de veículos utilizados em atividades de relevante interesse público.
CREDOR: **RELBER COMERCIO E INDUSTRIA LTDA - EPP**
COMPRA DIRETA
OBJETO: Consertos e reparos em veículos.
VALOR: R$ 4.768,40 (quatro mil, setecentos e sessenta e oito reais e quarenta centavos).
DATA DA EXIGIBILIDADE: 16-19-21-22/03/2018.
JUSTIFICATIVA: O não pagamento interromperia o reparo de veículos utilizados em atividades de relevante interesse público.
CREDOR: **RH MASTER SISTEMAS LTDA. EPP.**
PROCESSO: 244/2016
OBJETO: Contratação de serviço de assessoria e manutenção nos modulos de Ponto Eletronico, Folha de Pagamento e Beneficios do Software RH Master.
VALOR: R$ 8.800,00 (oito mil e oitocentos reais).
DATA DA EXIGIBILIDADE: 10/03/2018.
JUSTIFICATIVA: A interrupção do pagamento, afetaria na utilização de softwares necessários para a execução de trabalhos rotineiros da empresa.
CREDOR: **SERASA S.A.**
PROCESSO: 265/2015
OBJETO: Consulta a base de dados de crédito.
VALOR: R$ 1.949,87 (um mil, novecentos e quarenta e nove reais e oitenta e sete centavos).
DATA DA EXIGIBILIDADE: 15/03/2018.
JUSTIFICATIVA: O não pagamento interromperia a prestação de serviços necessários para a plena realização de atividades de relevante interesse público.
CREDOR: **SERASA S.A.**
PROCESSO: 332/2017
OBJETO: Registro dos títulos vencidos e não pagos na base de dados do Pefin-Pendências Financeiras-Pessoa física-Registro dos títulos vencidos e não pagos na base de dados do Pefin-Pendências Financeiras-Pessoa Jurídica.
VALOR: R$ 518,50 (quinhentos e dezoito reais e cinquenta centavos).
DATA DA EXIGIBILIDADE: 15/03/2018.
JUSTIFICATIVA: JUSTIFICATIVA: O não pagamento interromperia a prestação de serviços necessários para a plena realização de atividades de relevante interesse público.
CREDOR: **SOFTMATIC SISTEMAS AUTOMÁTICOS DE INFORMÁTICA LTDA**
PROCESSO: 161/2016
OBJETO: Direito de uso e manutenção do sistema Contimatic Phoenix - Contábil e Manutenção do software de Escrita Fiscal Contimatic Phoenix G 5.
VALOR: R$ 291,26 (duzentos e noventa e um reais e vinte e seis centavos).
DATA DA EXIGIBILIDADE: 15/03/2018.
JUSTIFICATIVA: Utilização dos sistemas informatizados de contabilidade e fiscal para atendimento da legislação vigente.
CREDOR: **TERRÃO COMÉRCIO E REPRESENTAÇÕES LTDA**
COMPRA DIRETA
OBJETO: Aquisição de material de limpeza.
VALOR: R$ 6.120,00 (seis mil, cento e vinte reais).
DATA DA EXIGIBILIDADE: 17/03/2018.
JUSTIFICATIVA: O não pagamento interromperia o fornecimento de produtos utilizados em atividades de relevante interesse público.
CREDOR: **TRANS NILL TRANSPORTES EM GERAL LTDA-ME**
PROCESSO: 487/2015
OBJETO: Prestação de serviço com veículo para 8 passageiros
VALOR: R$ 46.104,69 (quarenta e seis mil, cento e quatro reais e sessenta e nove centavos).
DATA DA EXIGIBILIDADE: 24/03/2018.
JUSTIFICATIVA: A falta do pagamento, poderia causar transtornos na locomoção dos funcionários que prestam serviços essenciais à comunidade.
CREDOR: **TWW DO BRASIL S.A.**
PROCESSO: 0226/2016
OBJETO: Contratação de empresa para prestação de serviço de transmissão de mensagens curtas de texto via sistema de telefonia móvel.
VALOR: R$ 62,40 (sessenta e dois reais e quarenta centavos).
DATA DA EXIGIBILIDADE: 15/03/2018.
JUSTIFICATIVA: O não pagamento interrompeira a serviços de envio de cobrança de inadimplência dos contratos PCM e PTALT.
CREDOR: **VALFERRAÇO COMÉRCIO DE FERRAGENS E FERRAMENTAS LTDA - E**
COMPRA DIRETA
OBJETO: Aquisição de material para serralheria
VALOR: R$ 6.708,00 (seis mil, setecentos e oito reais).
DATA DA EXIGIBILIDADE: 12/12/2017.
JUSTIFICATIVA: O não pagamento interromperia o fornecimento de materiais utilizados em atividades de relevante interesse público.
CREDOR: **WLADIMIR BONADIO - ME**
COMPRA DIRETA
OBJETO: Consertos e reparos em veículos.
VALOR: R$ 3.569,40 (três mil, quinhentos e sessenta e nove reais e quarenta centavos).
DATA DA EXIGIBILIDADE: 24/03/2018.
JUSTIFICATIVA: O não pagamento interromperia o reparo de veículos utilizados em atividades de relevante interesse público.

**Guarulhos (SP), 16/03/2018.**
**LEONARDO MATHEUS PAES LAGO**
**DIRETOR PRESIDENTE**

# IPREF ABRE CHAMAMENTO PARA LABORATÓRIOS

O Instituto de Previdência dos Funcionários Públicos Municipais de Guarulhos (IPREF) está com o processo de credenciamento para laboratórios em aberto até março de 2019, no qual serão aceitas empresas de Guarulhos e da Grande São Paulo.

De acordo com Lei Municipal n°8.666/93 e demais normas aplicáveis, o IPREF torna público o chamamento de prestadoras de Serviços de Apoio à Diagnóstico e Terapia (SADT). Os atendimentos disponibilizados pelo órgão destinam-se aos beneficiários da Assistência à Saúde, do Plano IPREF Saúde.

Para mais informações, os laboratórios interessados devem acessar o seguinte endereço eletrônico:
**www.iprefguarulhos.sp.gov.br/seja-um-credenciado**