

**Confira os
endereços:**

- **Cabrália:** Rua Cabrália, 100 – Jardim Bela Vista;
- **Cidade Soimco:** Rua Bento Gonçalves, s/n° (altura do número 119), Cidade Soimco;
- **Continental:** Rua Valdimiro Laurentino Pêssoa, 655 – Parque Continental II;
- **Fortaleza:** Rua Medeia Escardino Mariano, 311 (ao lado do reservatório do SAAE);
- **Gopoúva:** Rua Guarulhos, 34 – Gopoúva;
- **Haroldo Veloso:** Rua Campos Gerais, 163;
- **Santos Dumont:** Estrada do Saboó, 795;
- **INOCOOP:** Avenida Francisco Xavier Correia, 489 – Residencial Parque Cumbica;
- **Iporanga:** Rua Adélia Sadalla, 166- Jd. Luciara;
- **Jardim Cumbica:** Avenida Berinepe, 99;
- **João do Pulo:** Rua São Tomás de Aquino, 61 – Jardim Divinolândia;
- **Jurema:** Rua Jacutinga, 470;
- **Macedo:** Rua Soldado Estanislau Wojcik, 26 – Vila Sant Anna;
- **Mikail:** Rua Justiniano Salvador dos Santos, 269;
- **Parque Santo Antonio:** Rua Ouvidor, 198;
- **Paraventi:** Rua Apolônia Vieira de Jesus, 91 – Jardim Leila;
- **Pimentas:** Rua Itália, 13 – Parque das Nações;
- **Ponte Alta:** Rua Zeferino Alves de Oliveira, n° 530 – Ponte Alta I;
- **Ponte Grande:** Alameda Josefina L. Zamataro, 233 – Vila Zamataro;
- **Presidente Dutra:** Avenida João Bassi, 707 – Jd. Presidente Dutra.
- **Torres Tibagy:** Rua Ouvidor 337 – Parque Santo Antonio;
- **Vila Barros:** Rua Guilherme Lino dos Santos, 349 – Jardim Flor do Campo;
- **Vila Galvão:** Rua Ipiranga, 543;

Instituições e entidades podem solicitar essa exposição em caráter de empréstimo, através dos contatos abaixo:

SECRETARIA DE SERVIÇOS PÚBLICOS
Departamento de Limpeza Urbana
Gerências Técnicas de Educação Ambiental e Mobilização Social

Tel.: (11) 2468-7200
lixozeroguarulhos@gmail.com
<http://lixozero.guarulhos.sp.gov.br>



**LIXO
ZERO**
GUARULHOS



PREFEITURA DE
GUARULHOS



**FUNDO
SOCIOAMBIENTAL
CAIXA**

EXPOSIÇÃO CAMINHO DOS RESÍDUOS



Ao passar pela exposição, você soube de onde vem e para onde vão os resíduos na cidade.

Todos nós temos que contribuir com ações diárias para preservarmos a natureza e futuras gerações.

**Veja aqui, dicas importantes
que fazem a diferença.**



AO COMPRAR

1.



Compre somente o necessário

2.



Evite embalagens

3.



Use sacolas retornáveis

Deixe embalagens de óleo lubrificante e agrotóxicos, pilhas, eletroeletrônicos, pneus e lâmpadas usadas em comércio, para que o comerciante faça a destinação correta.

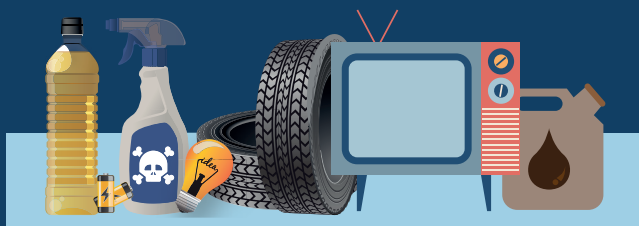

APÓS O USO

SEPARE

Papel



Vidro



Metal



Plástico



DESTINE

Reciclável



Doe para Catadores



Coleta Seletiva



Ou entregue nos locais de coleta

Cascas de frutas e legumes



Restos de comida



Borra de café e chá



Orgânico



Faça compostagem



Use o adubo nas plantas



Móveis



Entulho

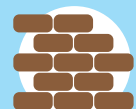

Madeira



Leve até 1m³ no ECOPONTO mais próximo. Essa medida equivale a:

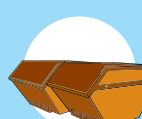
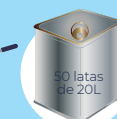

Lixo de banheiro



Papel engordurado



Sujeira de varrição



Rejeito



Deixe para coleta nos dias e horários corretos



LIXO ZERO

GUARULHOS

O programa Lixo Zero Guarulhos, visa diminuir radicalmente a quantidade de lixo que chega aos aterros sanitários.

QUER PARTICIPAR?

Pratique o consumo responsável, separando e destinando corretamente seus resíduos como mostramos aqui.

Faça parte, seja sustentável!