



BOLETIM EPIDEMIOLÓGICO

ARBOVIROSES URBANAS (DENGUE, CHIKUNGUNYA, FEBRE AMARELA e ZIKA)

SEMANA EPIDEMIOLÓGICA 39/2022

Departamento de Vigilância em Saúde
Divisão Técnica de Epidemiologia e Controle de Doenças
Centro de Informações Estratégicas Em Vigilância em Saúde-CIEVS

CENÁRIO EPIDEMIOLÓGICO BRASIL, SÃO PAULO E GUARULHOS 2022

Brasil



Dengue

Casos Prováveis: **1.346.636**
Óbitos Confirmados: **872**

Chikungunya

Casos Prováveis : **166.197**
Óbitos Confirmados: **69**

Zika

Casos Prováveis: **9.916**
Óbitos Confirmados: **0**

Febre Amarela Silvestre

Casos Confirmados: **5**
Óbitos Confirmados: **4**

Fonte: Ministério da Saúde; Boletim Epidemiológico 24 e 36, Vol. 53. Junho e Setembro 2022

São Paulo



Dengue

Casos Notificados: **575.133**
Total Casos Confirmados: **307.528**
Óbitos Confirmados: **266**

Chikungunya

Casos Notificados: **3.928**
Total Casos Confirmados: **624**
Óbitos Confirmados: **0**

Zika

Casos Notificados: **798**
Total Gestantes Notificadas: **510**
Total Casos Confirmados: **03**

Fonte: Centro de Vigilância Epidemiológica Alexandre Vranjac 27/09/2022
SE 39/22

Guarulhos



Dengue

Total Casos Confirmados: **1.012**
Casos em Investigação: **53**
Óbitos Confirmados: **3**

Chikungunya

Total Casos Confirmados: **18**
Casos em Investigação: **9**
Óbitos Confirmados: **0**

Zika

Total Casos Confirmados: **0**
Casos em Investigação: **0**
Óbitos Confirmados: **0**

Febre Amarela

Total Casos Confirmados: **0**
Casos em Investigação: **0**
Óbitos Confirmados: **0**

Casos Confirmados Dengue por região

Centro: **151**
Cantareira: **346**
São João: **210**
Pimentas: **305**

Casos Confirmados Chikungunya por região

Centro: **2**
Cantareira: **5**
São João: **8**
Pimentas: **3**

Fonte: SS/DVS / DTECD / SINAN online
Dados provisórios sujeitos a alterações, do período 01/01 a 28/09/2022.

Casos Notificados e Confirmados Arboviroses (Dengue e Chikungunya)

Gráfico 1: Casos confirmados e notificados de Dengue, SE de 01 a 39, 2022, Guarulhos



Gráfico 2: Percentual de casos confirmados de Dengue segundo faixa etária e sexo, Guarulhos, 2022



Fonte: SS/DVS / DTECD / SINAN online
Dados provisórios sujeitos a alterações, do período 01/01 a 28/09/2022.

Gráfico 3: Casos Notificados e Confirmados de Chikungunya, SE 01 a 39, Guarulhos, 2022

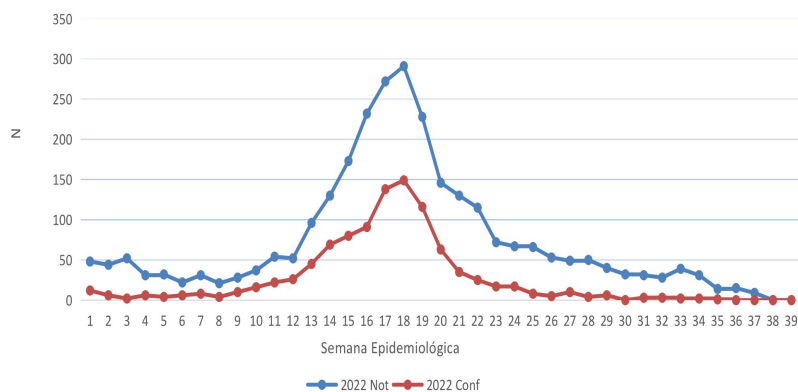
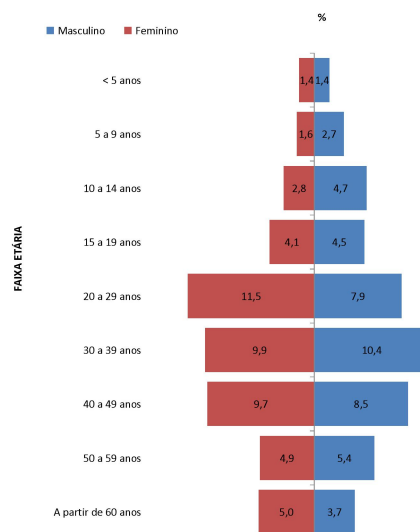

Gráfico 4: Percentual de casos confirmados de Chikungunya segundo faixa etária e sexo, Guarulhos, 2022



Fonte: SS/DVS / DTECD / SINAN online
 Dados provisórios sujeitos a alterações, do período 01/01 a 28/09/2022.

Ações realizadas para controle Vetorial das Arboviroses – Referente à Semana Epidemiológica SE 37

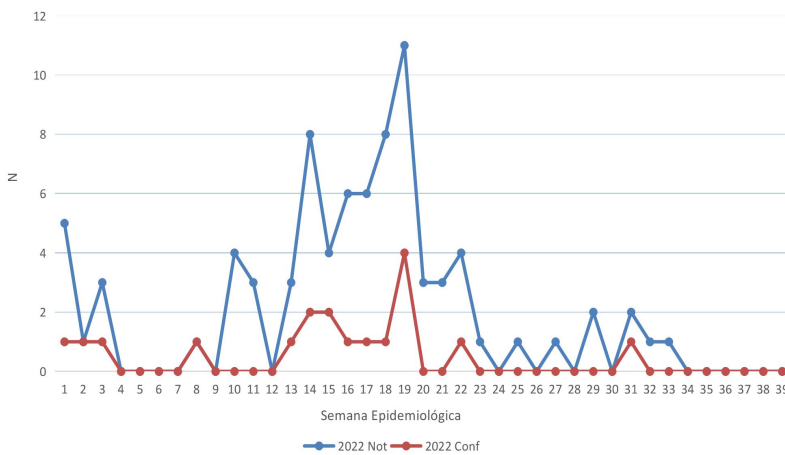
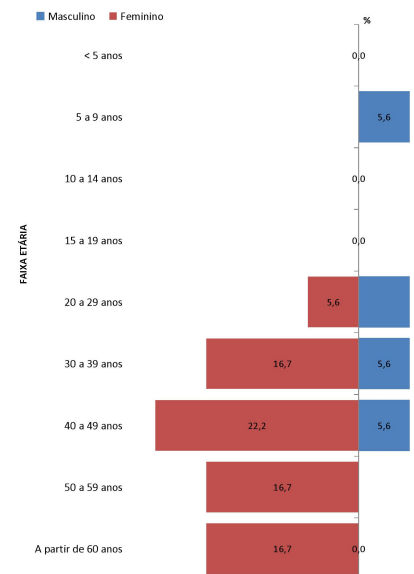
Gráfico 5: Percentual de ações realizadas para controle vetorial das arboviroses -casa a casa, por região de saúde, Guarulhos, 2022

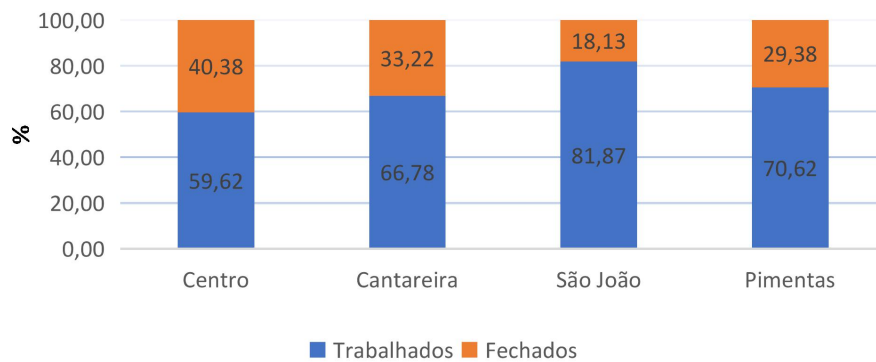

Fonte: : SS/DVS/CZZ /SISAWEB DE 27/09/2022.

Gráfico 6: Percentual **bloqueio de transmissão** por região de saúde, Guarulhos, 2022

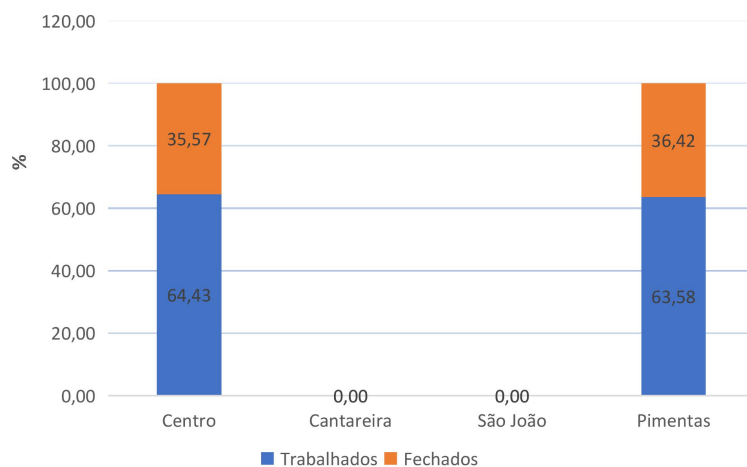

Fonte: SS/DVS/CZZ /SISAWEB DE 27/09/2022

OBS: Bloqueio de Transmissão- Ação de orientação e remoção de criadouros onde há casos positivos de Dengue ou suspeitos de Zika e Chikungunya – ASS

Quadro 1: Ações realizadas para o controle vetorial das arboviroses por pontos estratégicos Guarulhos, 2022

Região	Bairros	Trabalhado	Tratado
Centro	Vi. Galvão, Vi. Renata, Jd Papai, Vi. Rosália	9	8
Cantareira	Acácio, Taboão	2	2
São João	Soberana, Jd. Fortaleza, Bonsucesso	8	7
Pimentas	Cid. Satélite, Alvorada, Pq. São Luiz	3	3

Fonte: SS/DVS/CZZ /SISAWEB DE 27/09/2022