



BOLETIM EPIDEMIOLÓGICO

ARBOVIROSES URBANAS (DENGUE, CHIKUNGUNYA, FEBRE AMARELA e ZIKA)

SEMANA EPIDEMIOLÓGICA 41/2022

Departamento de Vigilância em Saúde
Divisão Técnica de Epidemiologia e Controle de Doenças
Divisão Técnica do Centro de Controle de Zoonoses
Divisão Técnica de Laboratório de Saúde Pública
Centro de Informações Estratégicas Em Vigilância em Saúde-CIEVS

Brasil



Dengue

Casos Prováveis: **1.346.636**
Óbitos Confirmados: **872**

Chikungunya

Casos Prováveis : **166.197**
Óbitos Confirmados: **69**

Zika

Casos Prováveis: **9.916**
Óbitos Confirmados: **0**

Febre Amarela Silvestre

Casos Confirmados: **5**
Óbitos Confirmados: **4**

Fonte: Ministério da Saúde; Boletim Epidemiológico 24 e 36, Vol. 53. Junho e Setembro 2022

São Paulo



Dengue

Casos Notificados: **585.345**
Total Casos Confirmados: **311.724**
Óbitos Confirmados: **272**

Chikungunya

Casos Notificados: **4.020**
Total Casos Confirmados: **681**
Óbitos Confirmados: **0**

Zika

Casos Notificados: **837**
Total Gestantes Notificadas: **538**
Total Casos Confirmados: **04**

Fonte: Centro de Vigilância Epidemiológica Alexandre Vranjac 11/10/2022
SE 41/22

Guarulhos



Dengue

Total Casos Confirmados: **1.020**
Casos em Investigação: **33**
Óbitos Confirmados: **3**

Chikungunya

Total Casos Confirmados: **18**
Casos em Investigação: **8**
Óbitos Confirmados: **0**

Zika

Total Casos Confirmados: **0**
Casos em Investigação: **0**
Óbitos Confirmados: **0**

Febre Amarela

Total Casos Confirmados: **0**
Casos em Investigação: **0**
Óbitos Confirmados: **0**

Casos Confirmados Dengue por região

Centro: **154**
Cantareira: **348**
São João: **213**
Pimentas: **305**

Casos Confirmados Chikungunya por região

Centro: **2**
Cantareira: **5**
São João: **8**
Pimentas: **3**

Fonte: SS/DVS / DTECD / SINAN online
Dados provisórios sujeitos a alterações, do período 01/01 a 13/10/2022.

Casos Notificados e Confirmados Arboviroses (Dengue e Chikungunya)

Gráfico 1: Casos confirmados e notificados de Dengue, SE de 01 a 41, Guarulhos, 2022



Gráfico 2: Percentual de casos confirmados de Dengue segundo faixa etária e sexo, Guarulhos, 2022



Fonte: SS/DVS / DTECD / SINAN online
Dados provisórios sujeitos a alterações, do período 01/01 a 13/10/2022.

Gráfico 3: Casos Notificados e Confirmados de **Chikungunya**, SE 01 a 41, Guarulhos, 2022

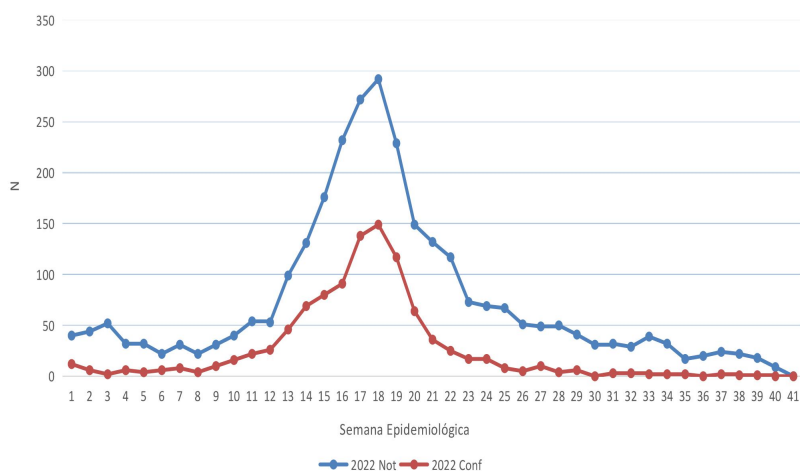
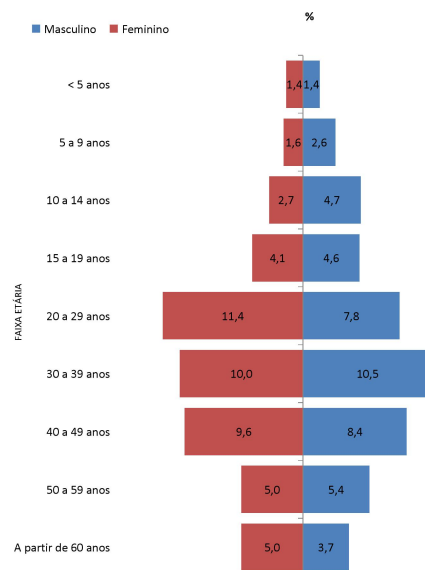

Gráfico 4: Percentual de casos confirmados de **Chikungunya** segundo faixa etária e sexo, Guarulhos, 2022



Fonte: SS/DVS / DTECD / SINAN online
 Dados provisórios sujeitos a alterações, do período 01/01 a 13/10/2022.

Vigilância Laboratorial Arboviroses

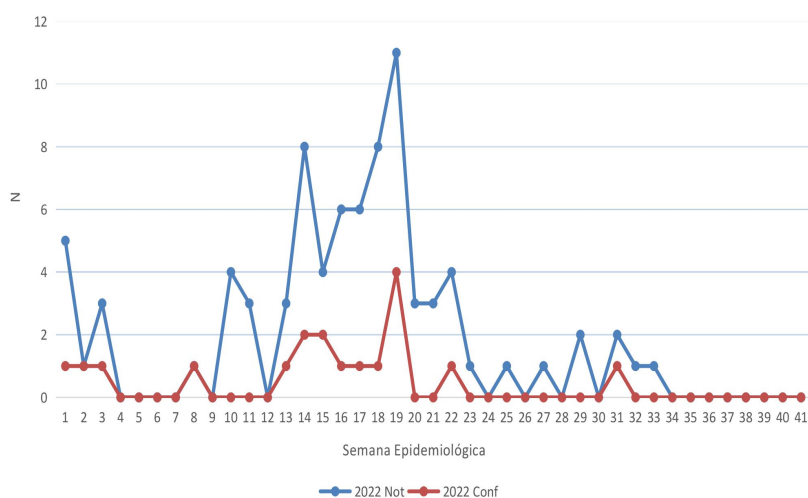
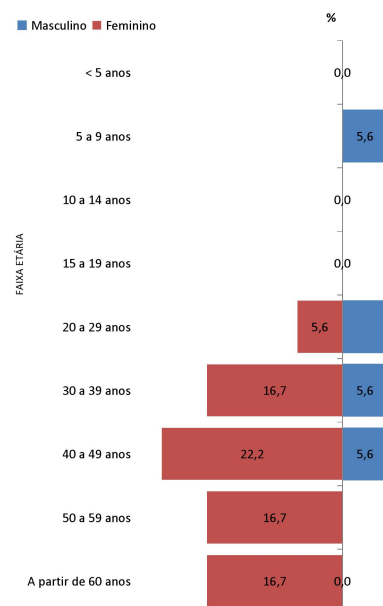
Tabela 1: Distribuição de exames solicitados para arboviroses por classificação laboratorial, no período de 26/09 a 09/10/2022, Guarulhos

| Classificação | Dengue | Chikungunya | Zika | Febre Amarela |
|---------------|--------|-------------|------|---------------|
| Positivos | 1 | 0 | 0 | 0 |
| Negativos | 11 | 0 | 0 | 0 |
| Inconclusivos | 1 | 0 | 0 | 0 |
| Total | 13 | 0 | 0 | 0 |

Fonte: Gerenciador de Ambiente Laboratorial (GAL) referente ao período de 26/09/2022 a 09/10/2022

OBS: No período analisado, a taxa de positividade dos exames realizados para Dengue foi de 7,7%.

Ações realizadas para controle Vetorial das Arboviroses – Referente à Semana Epidemiológica SE 40

Gráfico 5: Percentual de visitas a imóveis por região de saúde, Guarulhos, 2022

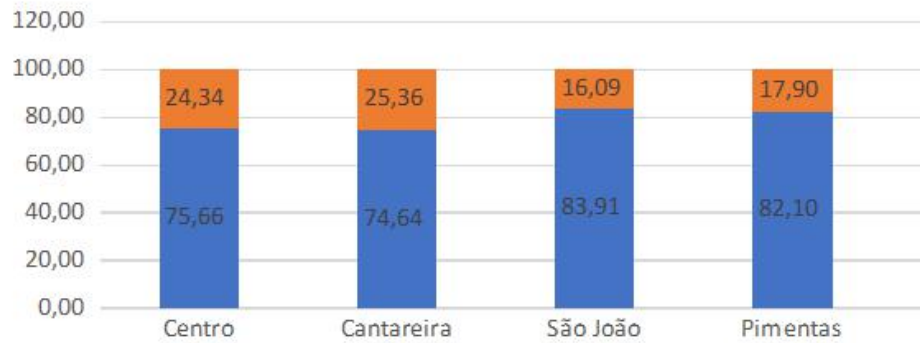

Fonte: : SS/DVS/CZZ /SISAWEB DE 11/10/2022.

Gráfico 6: Percentual **bloqueio de transmissão** por região de saúde, Guarulhos, 2022

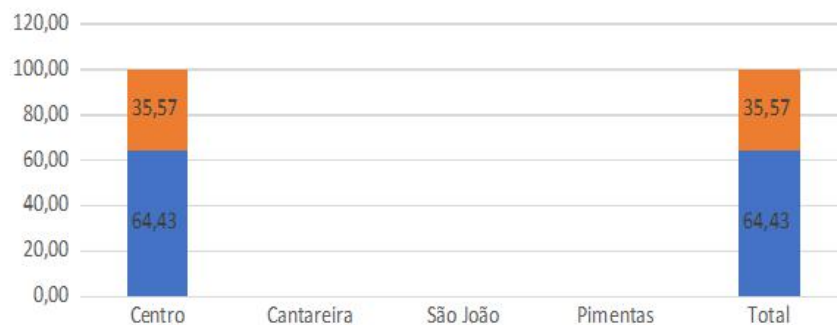

Fonte: SS/DVS/CZZ /SISAWEB DE 11/10/2022

OBS: Bloqueio de Transmissão- Ação de orientação e remoção de criadouros onde há casos positivos de Dengue ou suspeitos de Zika e Chikungunya – ASS

Quadro 2: Ações realizadas para o controle vetorial das arboviroses por pontos estratégicos Guarulhos, 2022

| Região | Bairros | Trabalhado | Tratado |
|-------------------|---|------------|---------|
| Centro | Jd Munhoz, Santa Angelina, V São Rafael, Cid Brasil, Itapegica, V Barros, V Fátima, Jd Flor do Campo, Bom Clima.Centro, Macedo. | 14 | 13 |
| Cantareira | Jd São Paulo, Cocaia, V Flórida, V Galvão, Jd Primavera, Paraíso, Recreio São Jorge, V Operaria, Jd Paulista.Jd Eucalipito, Taboão, Bela Vista, Jd Adriana, Pq Continental, Picanço, Jd São Geraldo, Jd Ipanema, Vila Rio. | 26 | 24 |
| São João | Jd São João, Santos Dumont, Bananal, Haroldo Veloso, Cid Seródio, Jd Munira, Ponte Alta, Bambi, Santa Paula.Jd Presid Dutra, Jd Fortaleza, Cid Soberana, Jd Santa Terezinha, Jd Sto Expedito, Bonsucesso, Triunfo, Cid Aeródio, Nova Bonsucesso, Sadokim. | 52 | 39 |
| Pimentas | Cumbica, Normandia, Água Chata, Arapongas, Jd Ottawa, Cid Satélite, Alvorada, Jd Maria Dirce, Nova Cumbica, Jd Cumbica | 15 | 12 |

Fonte: SS/DVS/CZZ /SISAWEB DE 11/10/2022