



BOLETIM EPIDEMIOLÓGICO

ARBOVIROSES URBANAS (DENGUE, CHIKUNGUNYA, FEBRE AMARELA e ZIKA)

SEMANA EPIDEMIOLÓGICA 43/2022

Departamento de Vigilância em Saúde
Divisão Técnica de Epidemiologia e Controle de Doenças
Divisão Técnica do Centro de Controle de Zoonoses
Divisão Técnica de Laboratório de Saúde Pública
Centro de Informações Estratégicas Em Vigilância em Saúde-CIEVS

Brasil



Dengue

Casos Prováveis: **1.366.141**
Óbitos Confirmados: **920**

Chikungunya

Casos Prováveis : **168.830**
Óbitos Confirmados: **79**

Zika

Casos Prováveis: **10.501**
Óbitos Confirmados: **0**

Febre Amarela Silvestre

Casos Confirmados: **5**
Óbitos Confirmados: **4**

Fonte: Ministério da Saúde; Boletim Epidemiológico 39 e 36, Vol. 53. Junho e Outubro 2022

São Paulo



Dengue

Casos Notificados: **594.468**
Total Casos Confirmados: **314.783**
Óbitos Confirmados: **307**

Chikungunya

Casos Notificados: **4.111**
Total Casos Confirmados: **719**
Óbitos Confirmados: **0**

Zika

Casos Notificados: **854**
Total Gestantes Notificadas: **541**
Total Casos Confirmados: **03**

Fonte: Centro de Vigilância Epidemiológica Alexandre Vranjac 25/10/2022
SE 43/22

Guarulhos



Dengue

Total Casos Confirmados: **1.028**
Casos em Investigação: **37**
Óbitos Confirmados: **3**

Chikungunya

Total Casos Confirmados: **18**
Casos em Investigação: **3**
Óbitos Confirmados: **0**

Zika

Total Casos Confirmados: **0**
Casos em Investigação: **0**
Óbitos Confirmados: **0**

Febre Amarela

Total Casos Confirmados: **0**
Casos em Investigação: **0**
Óbitos Confirmados: **0**

Casos Confirmados Dengue por região

Centro: **155**
Cantareira: **353**
São João: **215**
Pimentas: **305**

Casos Confirmados Chikungunya por região

Centro: **2**
Cantareira: **5**
São João: **8**
Pimentas: **3**

Fonte: SS/DVS / DTECD / SINAN online
Dados provisórios sujeitos a alterações, do período 01/01 a 26/10/2022.

Casos Notificados e Confirmados Arboviroses (Dengue e Chikungunya)

Gráfico 1: Casos confirmados e notificados de Dengue, SE de 01 a 43, Guarulhos, 2022



Gráfico 2: Percentual de casos confirmados de Dengue segundo faixa etária e sexo, Guarulhos, 2022



Fonte: SS/DVS / DTECD / SINAN online
Dados provisórios sujeitos a alterações, do período 01/01 a 26/10/2022.

Gráfico 3: Casos Notificados e Confirmados de **Chikungunya**, SE 01 a 43, Guarulhos, 2022

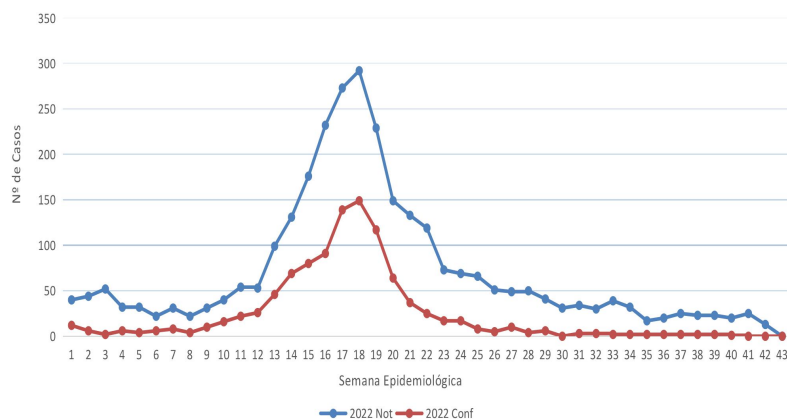
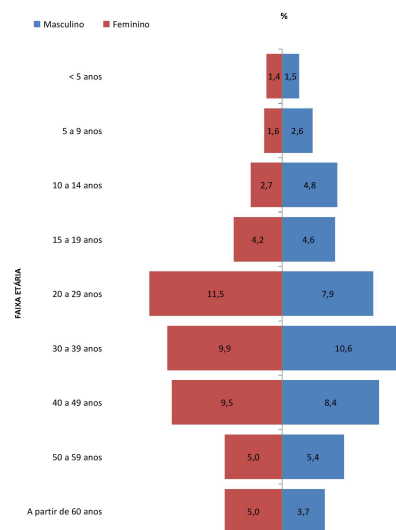

Gráfico 4: Percentual de casos confirmados de **Chikungunya** segundo faixa etária e sexo, Guarulhos, 2022



Fonte: SS/DVS / DTECD / SINAN online
 Dados provisórios sujeitos a alterações, do período 01/01 a 26/10/2022.

Vigilância Laboratorial Arboviroses

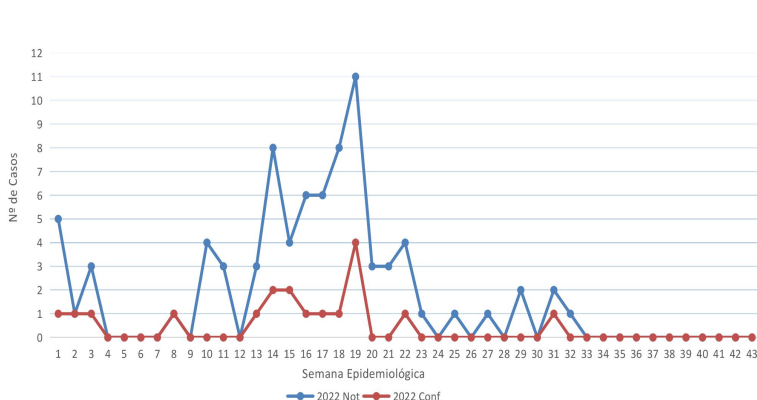
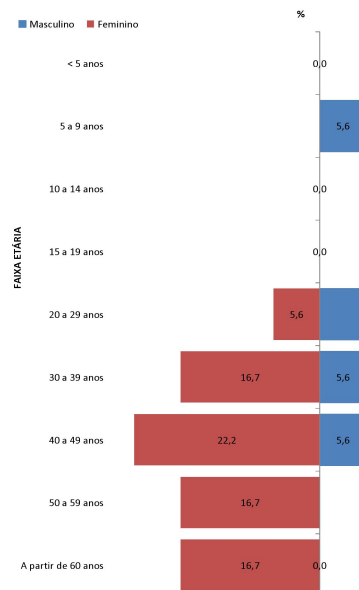
Tabela 1: Distribuição de exames solicitados para arboviroses por classificação laboratorial, no período de 10 a 23/10/2022, Guarulhos

Classificação	Dengue	Chikungunya	Zika	Febre Amarela
Positivos	0	0	0	0
Negativos	25	0	0	0
Inconclusivos	0	0	0	0
Total	25	0	0	0

Fonte: Gerenciador de Ambiente Laboratorial (GAL) referente ao período de 10/10/2022 a 23/10/2022

OBS: No período analisado, verifica-se ausência de exames positivos para Dengue.

Ações realizadas para controle Vetorial das Arboviroses – Referente à Semana Epidemiológica SE 41/42

Gráfico 5: Percentual de visitas a imóveis por região de saúde, Guarulhos, 2022

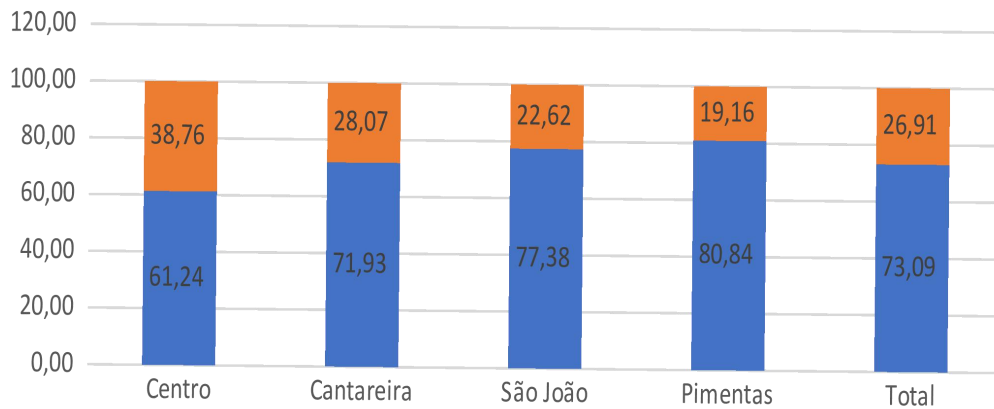

Fonte: : SS/DVS/CZZ /SISAWEB DE 26/10/2022.

Gráfico 6: Percentual bloqueio de transmissão por região de saúde, Guarulhos, 2022

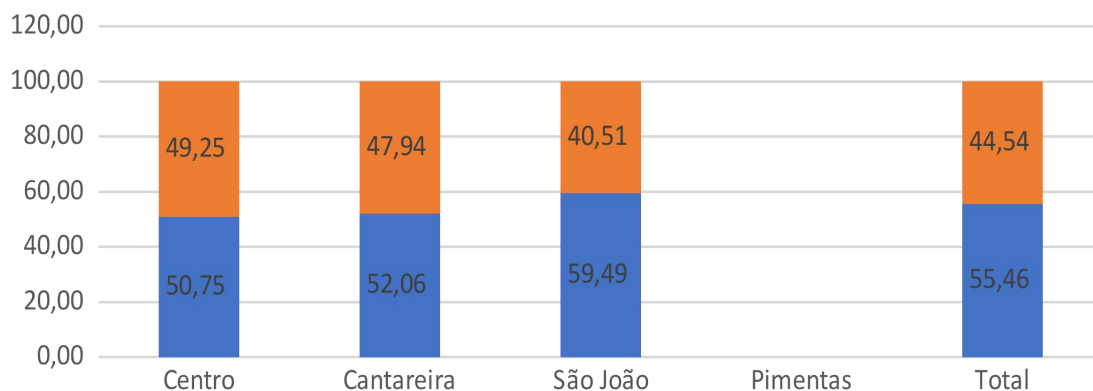

Fonte: SS/DVS/CZZ /SISAWEB DE 26/10/2022

OBS: Bloqueio de Transmissão- Ação de orientação e remoção de criadouros onde há casos positivos de Dengue ou suspeitos de Zika e Chikungunya – ASS

Quadro 2: Ações realizadas para o controle vetorial das arboviroses por pontos estratégicos Guarulhos, 2022

Região	Bairros	Trabalhado	Tratado
Centro	V Augusta, V Vendite, Itapegica, Cecap, Vila Fátima, Vila Barros.	11	10
Cantareira	Vila Rio, Taboão, V Flórida, Jd São Paulo, Cocaia.	6	6
São João	Bonsucesso, Fortaleza, Cidade Seródio, Jd São João, Haroldo Veloso.	10	7
Pimentas	Cumbica, Normandia, Água Chata, Arapongas, Jd Ottawa, Cid Satélite, Alvorada, Jd Maria Dirce, Nova Cumbica, Jd Cumbica	17	10

Fonte: SS/DVS/CZZ /SISAWEB DE 26/10/2022