



BOLETIM EPIDEMIOLÓGICO ARBOVIROSES URBANAS



DENGUE, CHIKUNGUNYA, FEBRE AMARELA e ZIKA

09/03/2023

Nº 10/2023

Departamento de Vigilância em Saúde
Divisão Técnica de Epidemiologia e Controle de Doenças
Divisão Técnica do Centro de Controle de Zoonoses
Divisão Técnica de Laboratório de Saúde Pública
Centro de Informações Estratégicas em Vigilância em Saúde-CIEVS

Guarulhos

Dengue

Total casos confirmados: **127**
Casos em investigação: **221**
Óbitos confirmados: **0**

Chikungunya

Total casos confirmados: **5**
Casos em investigação: **5**
Óbitos confirmados: **0**

Zika

Total casos confirmados: **0**
Casos em investigação: **3**
Óbitos confirmados: **0**

Febre Amarela

Total casos confirmados: **0**
Casos em investigação: **0**
Óbitos confirmados: **0**



Casos confirmados de dengue por região

Centro: **41**
Cantareira: **41**
São João: **26**
Pimentas: **19**

Casos confirmados de Chikungunya por região

Centro: **3**
Cantareira: **0**
São João: **2**
Pimentas: **0**

Casos Notificados e Confirmados Arboviroses (Dengue)

Gráfico 1: Incidência casos prováveis de dengue, SE 01 a 10, Guarulhos, 2023

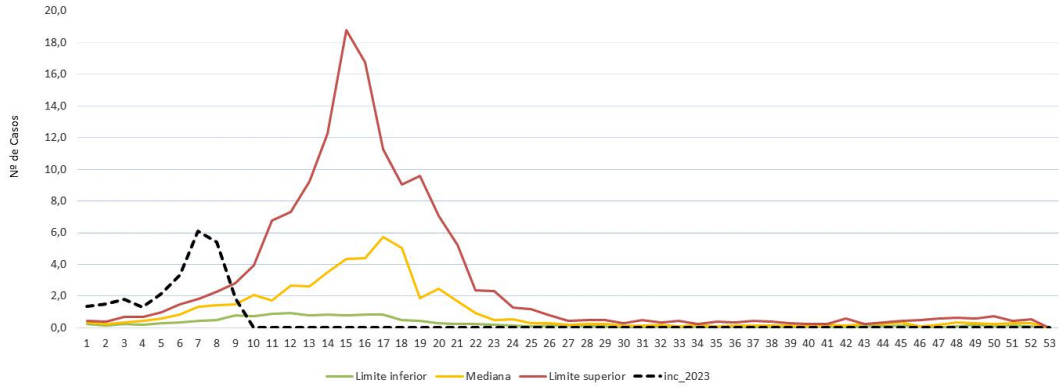

Fonte: SS/DVS / DTECD / SINAN online
Dados provisórios sujeitos a alterações, do período 01/01 a 07/03/2023

Gráfico 2: Casos notificados de dengue, SE 01 a 10, Guarulhos, 2022 e 2023

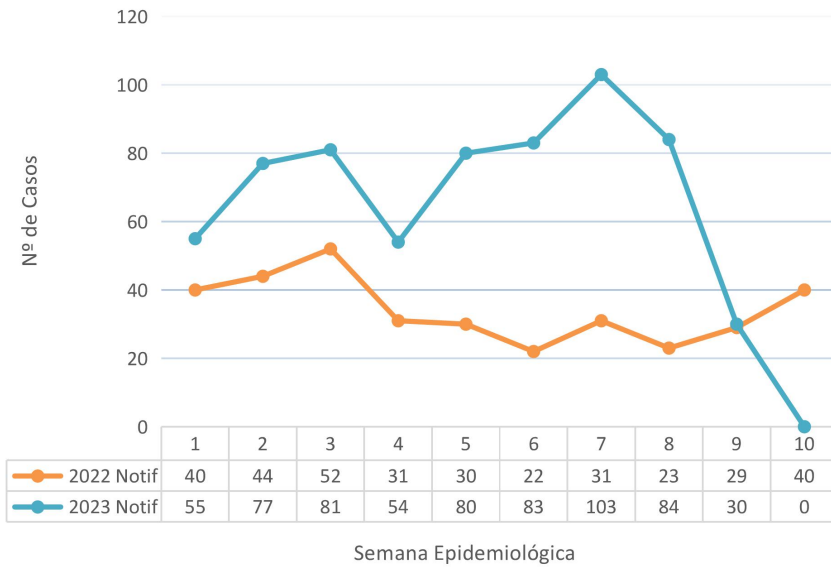

Fonte: SS/DVS / DTECD / SINAN online
Dados provisórios sujeitos a alterações, do período 01/01 a 07/03/2023

Gráfico 3: Casos confirmados de dengue, SE 01 a 10, Guarulhos, 2022 e 2023

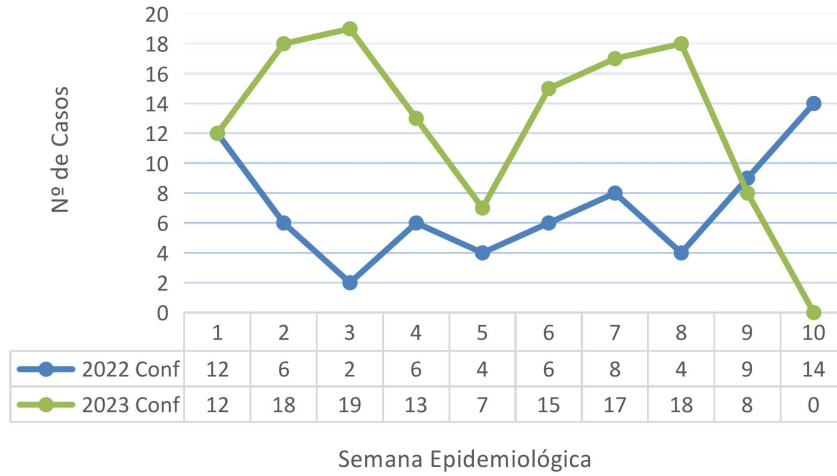

Semana Epidemiológica

Fonte: SS/DVS / DTECD / SINAN online
 Dados provisórios sujeitos a alterações, do período 01/01 a 07/03/2023

Gráfico 4: Percentual de casos confirmados de dengue segundo faixa etária e sexo, Guarulhos, 2023

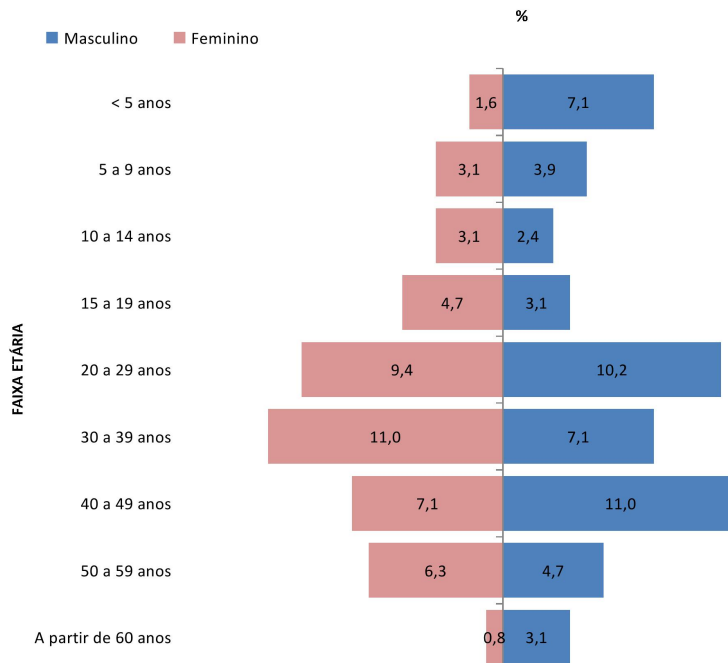

Fonte: SS/DVS / DTECD / SINAN online
 Dados provisórios sujeitos a alterações, do período 01/01 a 07/03/2023

Casos Notificados e Confirmados Arboviroses (Chikungunya)

Gráfico 5: Casos notificados de **chikungunya**, SE 01 a 10, Guarulhos, 2022 e 2023

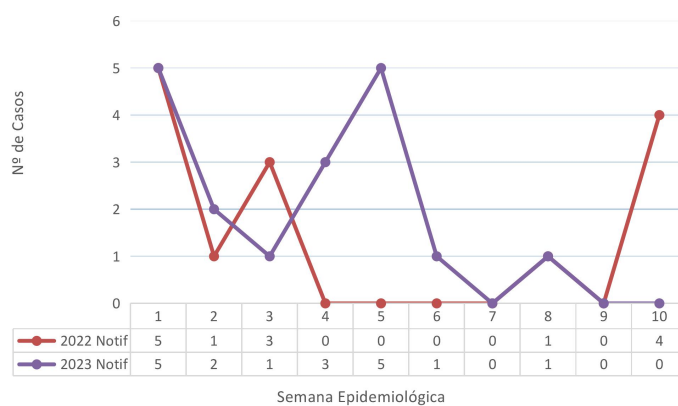

Fonte: SS/DVS / DTECD / SINAN online
 Dados provisórios sujeitos a alterações, do período 01/01 a 07/03/2023

Gráfico 6: Casos confirmados de **chikungunya**, SE 01 a 10, Guarulhos, 2022 e 2023

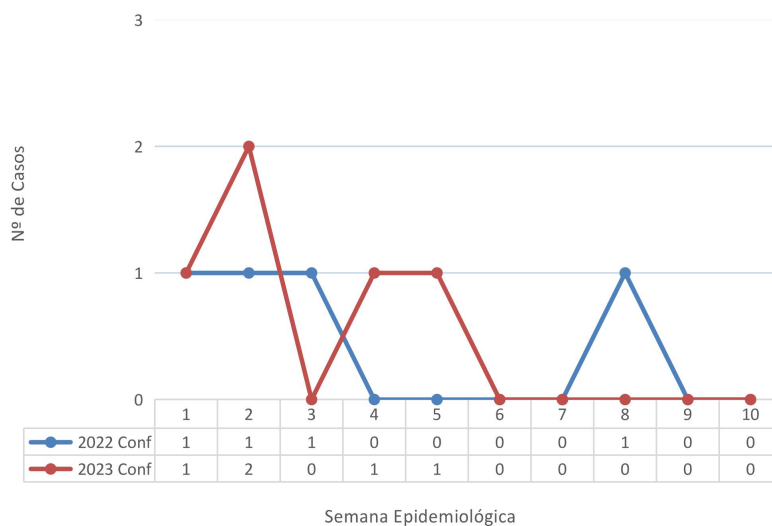

Fonte: SS/DVS / DTECD / SINAN online
 Dados provisórios sujeitos a alterações, do período 01/01 a 07/03/2023

Gráfico 7: Percentual de casos confirmados de **Chikungunya** segundo faixa etária e sexo, Guarulhos, 2023

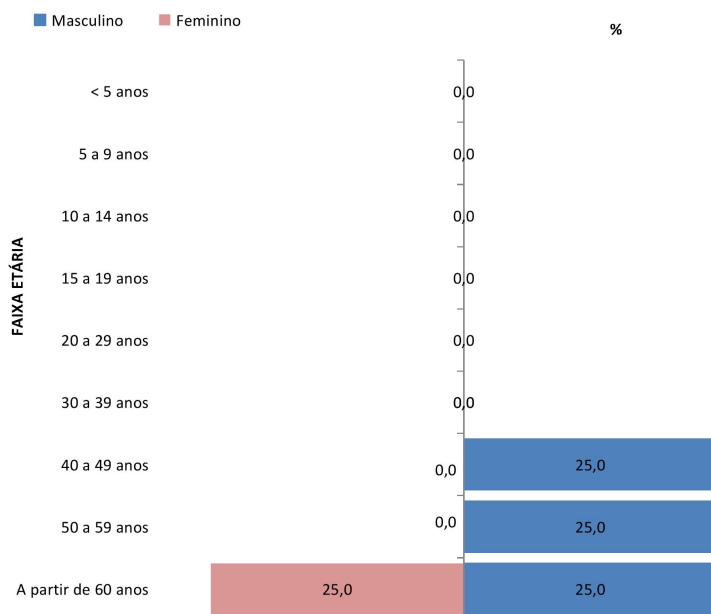

Fonte: SS/DVS / DTECD / SINAN online
 Dados provisórios sujeitos a alterações, do período 01/01 a 07/03/2023

Vigilância Laboratorial Arboviroses

Tabela 1: Distribuição de exames solicitados para arboviroses por classificação laboratorial, período de 28/02 a 05/03/2023, Guarulhos

| Classificação | Dengue | Chikungunya | Zika | Febre Amarela |
|---------------|--------|-------------|------|---------------|
| Positivos | 6 | 0 | 0 | 0 |
| Negativos | 35 | 8 | 7 | 0 |
| Inconclusivos | 0 | 0 | 0 | 0 |
| Investigação | 0 | 0 | 0 | 0 |
| Total | 41 | 8 | 7 | 0 |

Fonte: SS/DVS /LSP/Gerenciador de Ambiente Laboratorial (GAL)
 Dados provisórios sujeitos a alterações

Gráfico 8: Número de exames para diagnóstico dengue, chikungunya e febre amarela, segundo método, no período de 28/02 a 05/03/2023, Guarulhos

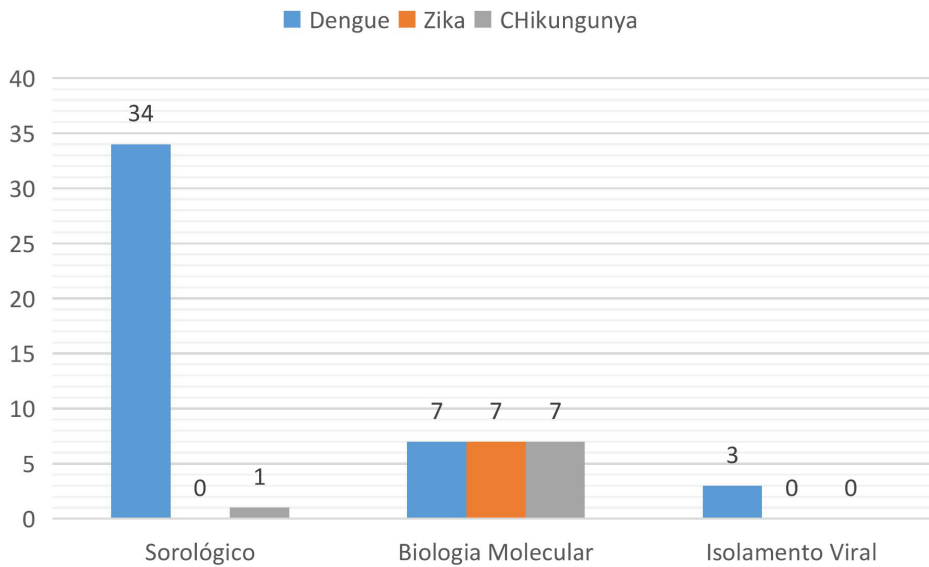

Fonte: SS/DVS/LSP/Gerenciador de Ambiente Laboratorial (GAL)
Dados provisórios sujeitos a alterações

Ações Realizadas para Controle Vetorial das Arboviroses Referente a Semana Epidemiológica 09/2023

Gráfico 9: Percentual de visitas a imóveis por região de saúde, Guarulhos, 2023

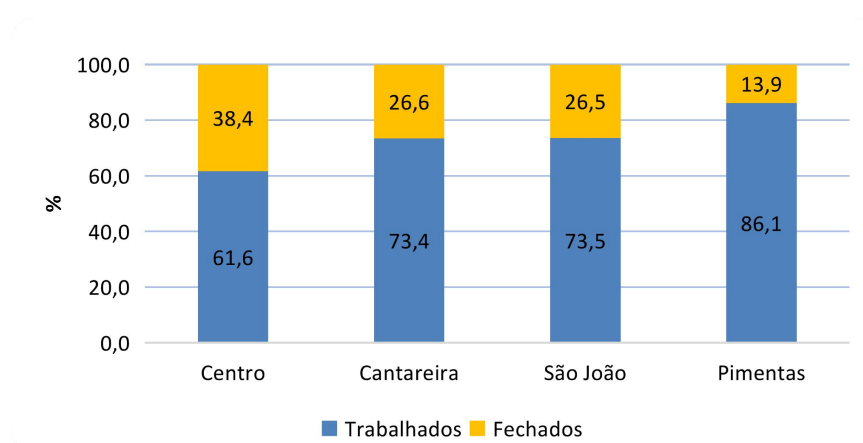

Fonte: SS/DVS/CCZ /SISAWEB DE 07/03/2023

Gráfico 10: Percentual bloqueio de transmissão por região de saúde, Guarulhos, 2023

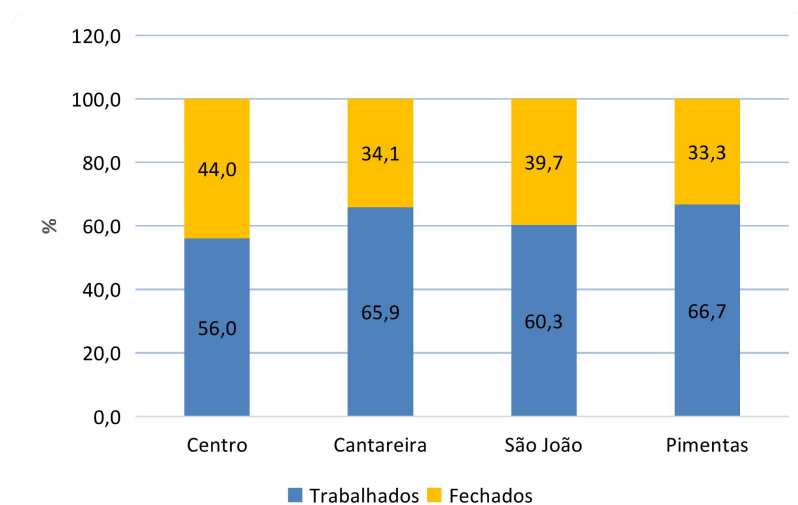

Fonte: SS/DVS/CCZ /SISAWEB DE 07/03/2023

OBS: Bloqueio de transmissão - ação de orientação e remoção de criadouros onde há casos positivos de dengue ou suspeitos de zika e chikungunya

Quadro 1: Ações realizadas para o controle vetorial das arboviroses por imóveis cadastrados Guarulhos, 2023

| Região | Bairros | Trabalhados | Tratados |
|-------------------|---|-------------|-----------|
| Centro | Jardim Munhoz, São Rafael, Tranquilidade, Vila Renata, Vila Fátima, Macedo, Bom Clima, Vila Augusta | 14 | 12 |
| Cantareira | Jd. Divinolândia, Paraíso e Cabuçu | 3 | 3 |
| São João | Jardim Munira, Santos Dumont, Bananal, Parque. São Geraldo, Jardim São João | 6 | 4 |
| Pimentas | Cumbica, Cidade Satélite, Pimentas, Jardim Brasil, Jardim Silvestre, Aracília, Água Chata, Piratininga e Jardim Isildinha | 14 | 9 |

Fonte: SS/DVS/CCZ /SISAWEB DE 07/03/2023