



BOLETIM EPIDEMIOLÓGICO ARBOVIROSES URBANAS



DENGUE, CHIKUNGUNYA, FEBRE AMARELA e ZIKA

23/03/2023

Nº 12/2023

Departamento de Vigilância em Saúde
Divisão Técnica de Epidemiologia e Controle de Doenças
Divisão Técnica do Centro de Controle de Zoonoses
Divisão Técnica de Laboratório de Saúde Pública
Centro de Informações Estratégicas em Vigilância em Saúde-CIEVS

Guarulhos

Dengue

Total casos confirmados: **193**
Casos em investigação: **243**
Óbitos confirmados: **1**

Chikungunya

Total casos confirmados: **5**
Casos em investigação: **6**
Óbitos confirmados: **0**

Zika

Total casos confirmados: **0**
Casos em investigação: **5**
Óbitos confirmados: **0**

Febre Amarela

Total casos confirmados: **0**
Casos em investigação: **2**
Óbitos confirmados: **0**



Casos confirmados de dengue por região

Centro: **67**
Cantareira: **62**
São João: **33**
Pimentas: **31**

Casos confirmados de Chikungunya por região

Centro: **3**
Cantareira: **0**
São João: **2**
Pimentas: **0**

Casos Notificados e Confirmados Arboviroses (Dengue)

Gráfico 1: Incidência casos prováveis de dengue, SE 01 a 12, Guarulhos, 2023

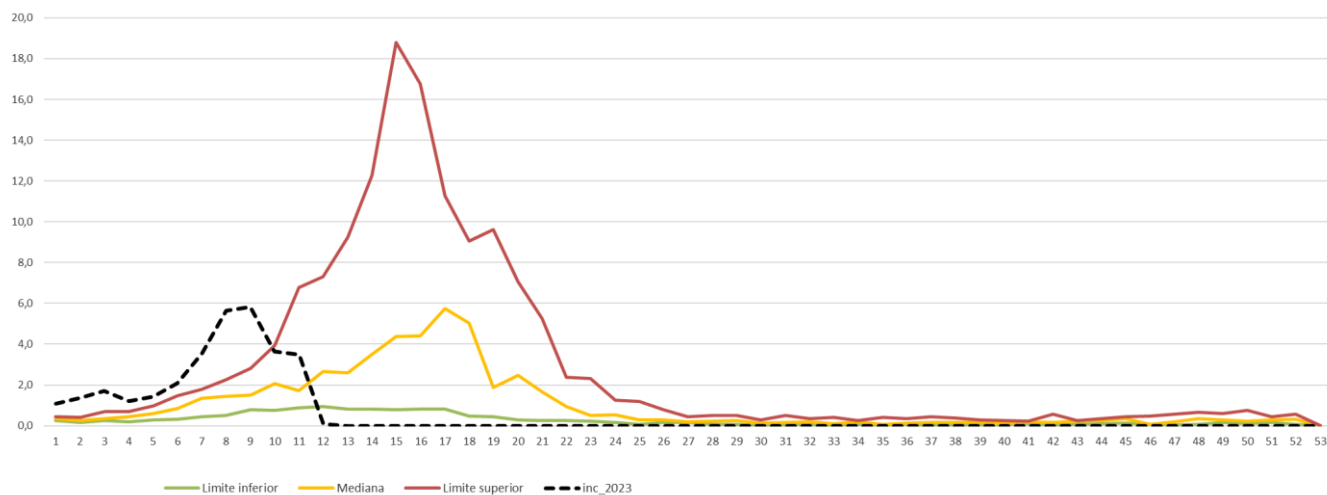

Fonte: SS/DVS / DTECD / SINAN online
Dados provisórios sujeitos a alterações, do período 01/01 a 21/03/2023

Gráfico 2: Casos notificados de dengue, SE 01 a 12, Guarulhos, 2022 e 2023

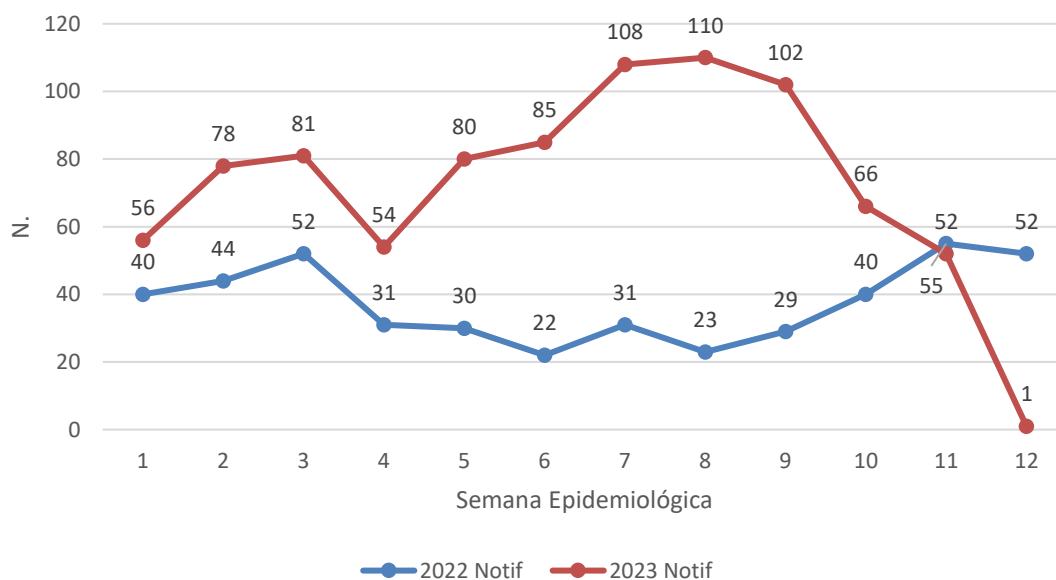

Fonte: SS/DVS / DTECD / SINAN online
Dados provisórios sujeitos a alterações, do período 01/01 a 21/03/2023

Gráfico 3: Casos confirmados de dengue, SE 01 a 12, Guarulhos, 2022 e 2023

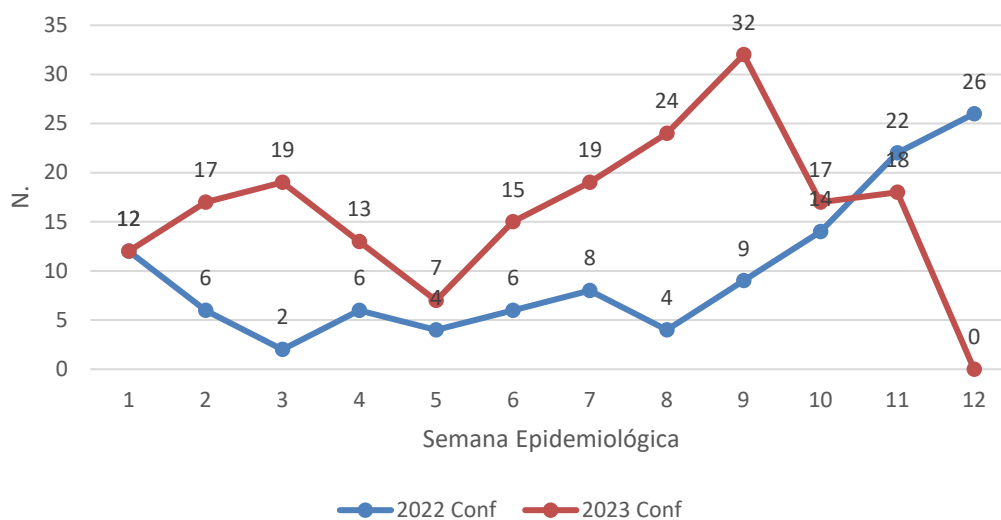

Fonte: SS/DVS / DTECD / SINAN online
 Dados provisórios sujeitos a alterações, do período 01/01 a 21/03/2023

Gráfico 4: Percentual de casos confirmados de dengue segundo faixa etária e sexo, Guarulhos, 2023

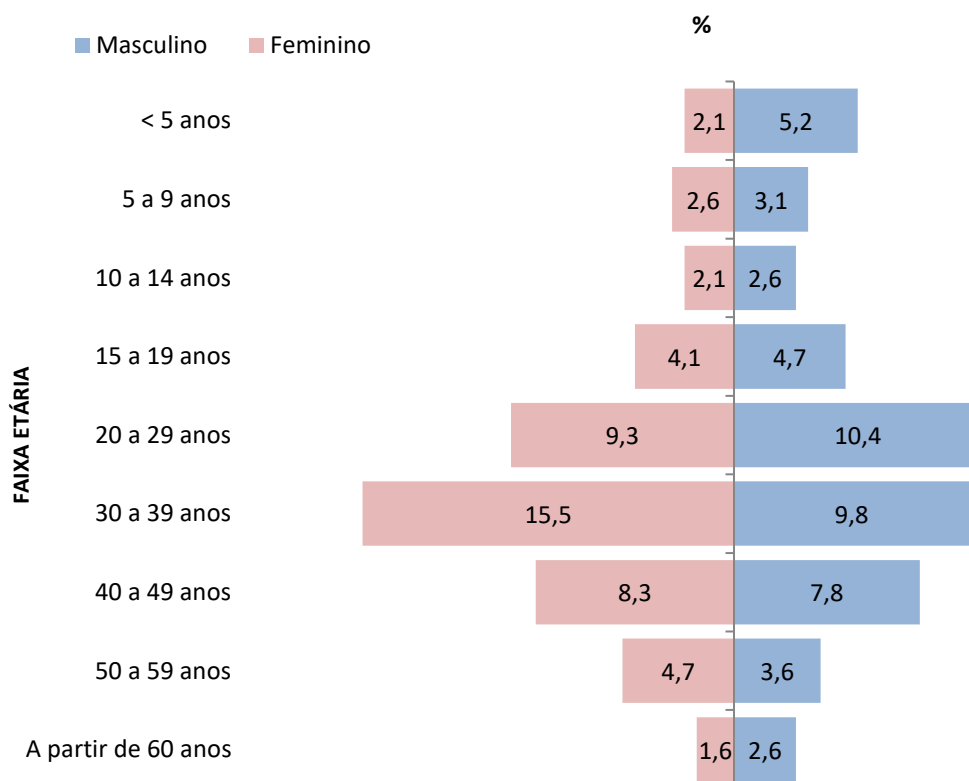

Fonte: SS/DVS / DTECD / SINAN online
 Dados provisórios sujeitos a alterações, do período 01/01 a 21/03/2023

Casos Notificados e Confirmados Arboviroses (Chikungunya)

Gráfico 5: Casos notificados de **chikungunya**, SE 01 a 12, Guarulhos, 2022 e 2023

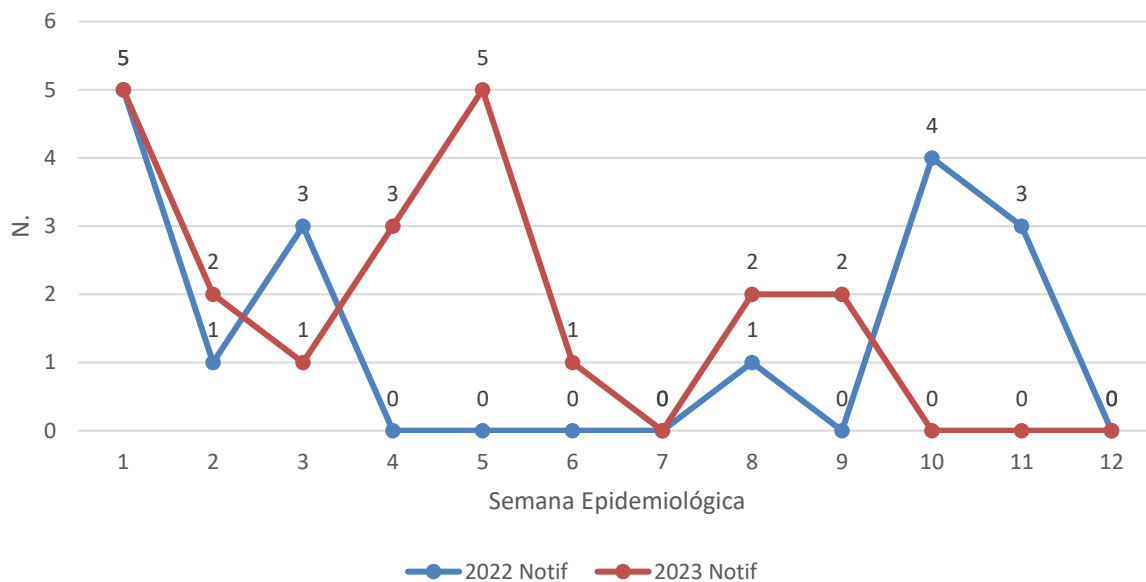

Fonte: SS/DVS / DTECD / SINAN online
Dados provisórios sujeitos a alterações, do período 01/01 a 21/03/2023

Gráfico 6: Casos confirmados de **chikungunya**, SE 01 a 12, Guarulhos, 2022 e 2023

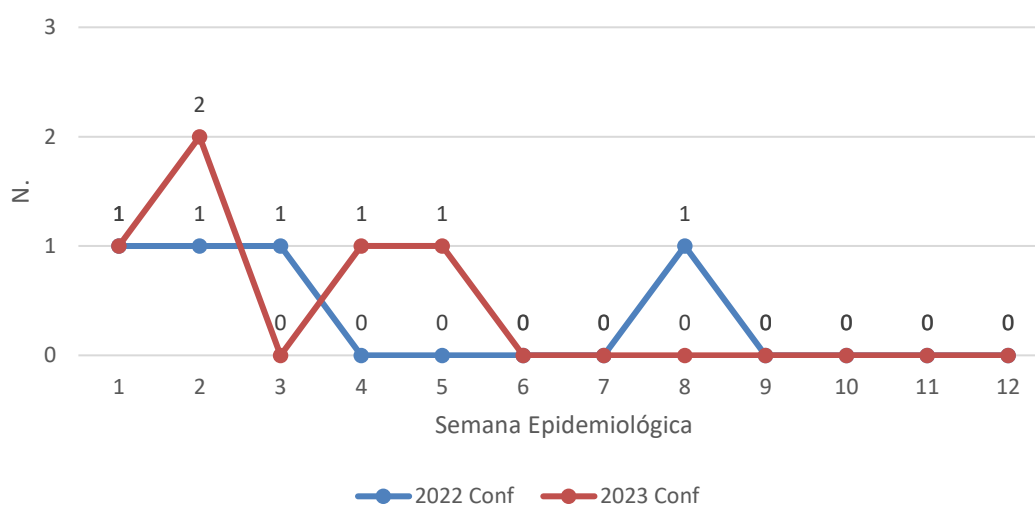

Fonte: SS/DVS / DTECD / SINAN online
Dados provisórios sujeitos a alterações, do período 01/01 a 21/03/2023

Gráfico 7: Percentual de casos confirmados de **Chikungunya** segundo faixa etária e sexo, Guarulhos, 2023

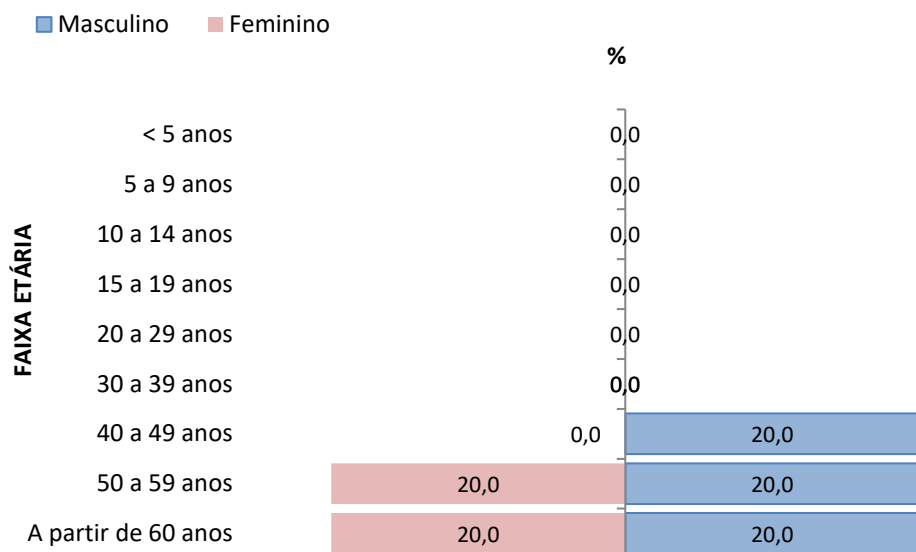

Fonte: SS/DVS / DTECD / SINAN online
 Dados provisórios sujeitos a alterações, do período 01/01 a 21/03/2023

Quadro 1: Distribuição dos casos confirmados de dengue por região e bairro, segundo data dos primeiros sintomas, SE 10 a 12, Guarulhos 2023

REGIÃO	BAIRRO	TOTAL DE CASOS	DATA PRIMEIROS SINTOMAS
Centro - 14 casos	Jardim Maia	2	10/03 e 11/03
	Ponte Grande	1	10/mar
	Tranquilidade	1	15/mar
	Vila Santo Antonio	1	12/mar
	Flor da montanha	1	13/mar
	Centro	2	11/03 e 13/03
	Vila Rosária	2	10/03 e 13/03
	Vila Flórida	1	07/mar
	Vila Sorocabana	1	08/mar
	Vila Camargos	1	07/mar
Cantareira - 09 casos	Cidade Brasil	1	15/mar
	Recreio São Jorge	1	12/mar
	Jardim Jovaia	2	08/03 e 14/03
	Jardim Adriana	1	07/mar
	Vila União	1	18/mar
	Vila Rio de Janeiro	1	13/mar
	Jardim dos Afonsos	1	17/mar
	Jardim Vera	1	16/mar
São João - 2 casos	Jardim Doralí	1	09/mar
	Jardim Triunfo	1	09/mar
Pimentas - 6 casos	Jd. Nazar	1	14/mar
	Cidade Aracília	1	14/mar
	Vila Dinamarca	1	15/mar
	Parque das Seringueiras	1	12/mar
	Jardim Guilhermino	1	12/mar
	Cumbica	1	11/mar
Total	Marcos Freire	1	15/mar
		31	

Atualizada em 21/03/2023

Fonte: SS/DVS / DTECD / SINAN online
 Dados provisórios sujeitos a alterações, do período 01/01 a 21/03/2023

Vigilância Laboratorial Arboviroses

Quadro 2: Distribuição de exames solicitados para arboviroses por classificação laboratorial, período de 13/03/ a 19/03/2023, Guarulhos

Classificação	Dengue	Chikungunya	Zika	Febre Amarela
Positivos	09	0	0	0
Negativos	58	2	2	0
Inconclusivos	1	0	0	0
Investigação	0	0	0	0
Total	68	2	2	0

Fonte: SS/DVS /LSP/Gerenciador de Ambiente Laboratorial (GAL)
Dados provisórios sujeitos a alterações

Gráfico 8: Número de exames para diagnóstico dengue, chikungunya e febre amarela, segundo método, no período de 13/03/ a 19/03/2023, Guarulhos

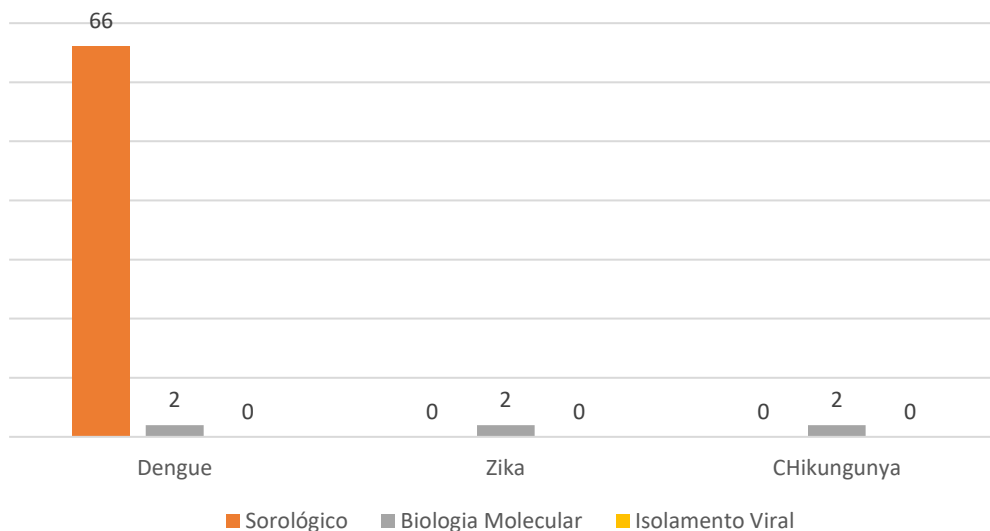

Fonte: SS/DVS/LSP/Gerenciador de Ambiente Laboratorial (GAL)
Dados provisórios sujeitos a alterações

Ações Realizadas para Controle Vetorial das Arboviroses Referente a Semana Epidemiológica 11/2023

Gráfico 9: Percentual de visitas a imóveis por região de saúde, Guarulhos, 2023

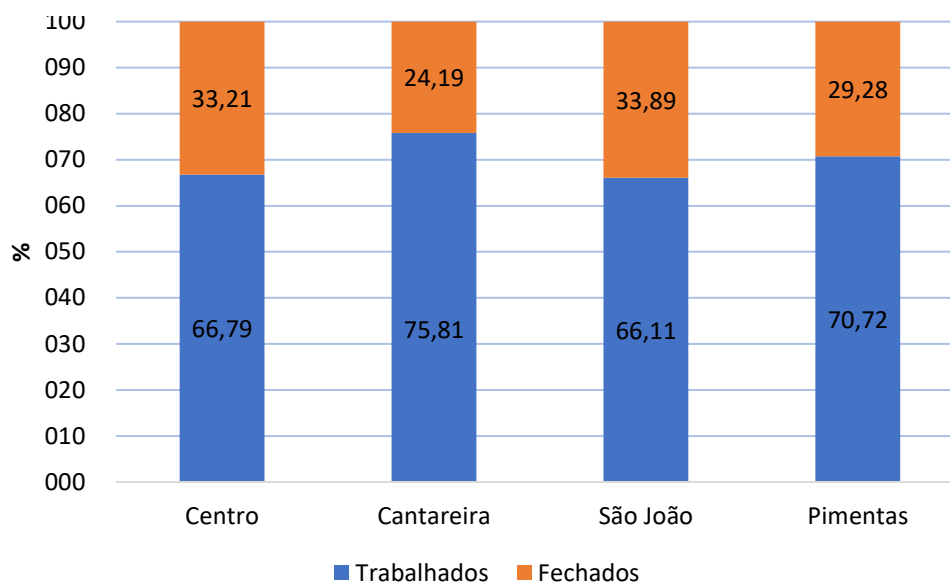

Fonte: SS/DVS/CCZ /SISAWEB DE 20/03/2023

Gráfico 10: Percentual bloqueio de transmissão por região de saúde, Guarulhos, 2023

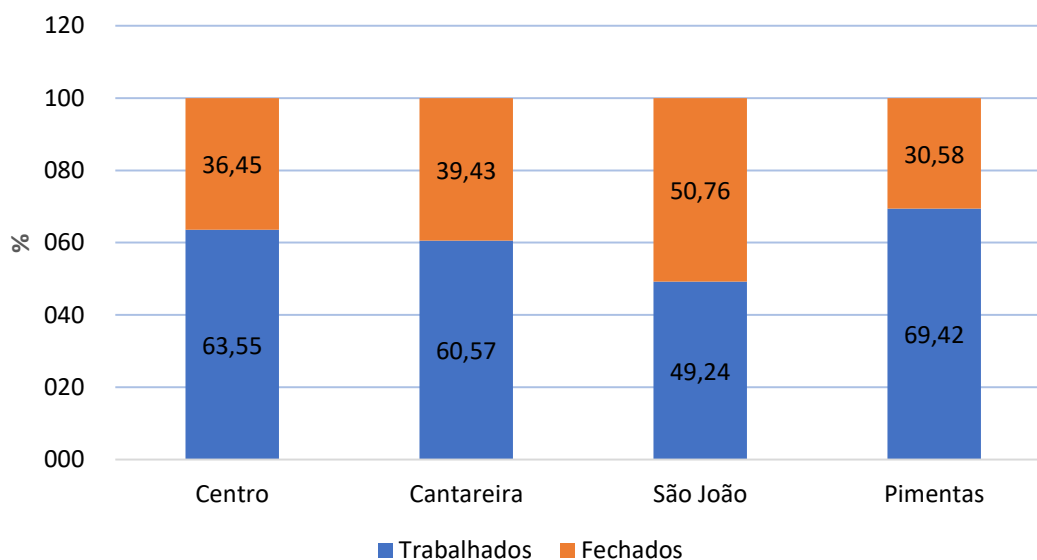

Fonte: SS/DVS/CCZ /SISAWEB DE 20/03/2023

OBS: Bloqueio de transmissão - ação de orientação e remoção de criadouros onde há casos positivos de dengue ou suspeitos de zika e chikungunya

Quadro 3: Ações realizadas para o controle vetorial das arboviroses por imóveis cadastrados Guarulhos, 2023

Imóveis Cadastrados			
Controle e Tratamento – Agentes de Controle a Endemias			
Região	Bairro	Trabalhados	Tratados
Centro	----	-----	-----
Cantareira	Jardim dos Eucaliptos, Santa Lídia, Taboão, Bela Vista, Cocaia, Jardim São Geraldo, Jardim Ipanema, Jardim Paulista, Vila Rio, Jardim Adriana, Continental, Paraíso, Jardim São Paulo	20	16
São João	Jardim Fátima, Jardim Presidente Dutra, Jardim São João, Santos Dumont, Bananal, Bambi, Bonsucesso	23	19
Pimentas	----	-----	-----

Fonte: SS/DVS/CCZ /SISAWEB DE 20/02/2023

R. Íris, 300-Gopoúva, Guarulhos-SP,07051-080
Telefone: 2472.5000 ramal 5228/5224
E-mail cievs@guarulhos.sp.gov.b