



BOLETIM EPIDEMIOLÓGICO ARBOVIROSES URBANAS



DENGUE, CHIKUNGUNYA, FEBRE AMARELA e ZIKA

06/04/2023

Nº 14/2023

Departamento de Vigilância em Saúde
Divisão Técnica de Epidemiologia e Controle de Doenças
Divisão Técnica do Centro de Controle de Zoonoses
Divisão Técnica de Laboratório de Saúde Pública
Centro de Informações Estratégicas em Vigilância em Saúde-CIEVS

Guarulhos

Dengue

Total casos confirmados: 303
Casos em investigação: 323
Óbitos confirmados: 1

Chikungunya

Total casos confirmados: 7
Casos em investigação: 16
Óbitos confirmados: 0

Zika

Total casos confirmados: 0
Casos em investigação: 0
Óbitos confirmados: 0

Febre Amarela

Total casos confirmados: 0
Casos em investigação: 0
Óbitos confirmados: 0



Casos confirmados de dengue por região

Centro: 104
Cantareira: 104
São João: 43
Pimentas: 52

Casos confirmados de Chikungunya por região

Centro: 3
Cantareira: 0
São João: 3
Pimentas: 1

Casos Notificados e Confirmados Arboviroses (Dengue)

Gráfico 1: Incidência casos prováveis de dengue, SE 01 a 14, Guarulhos, 2023

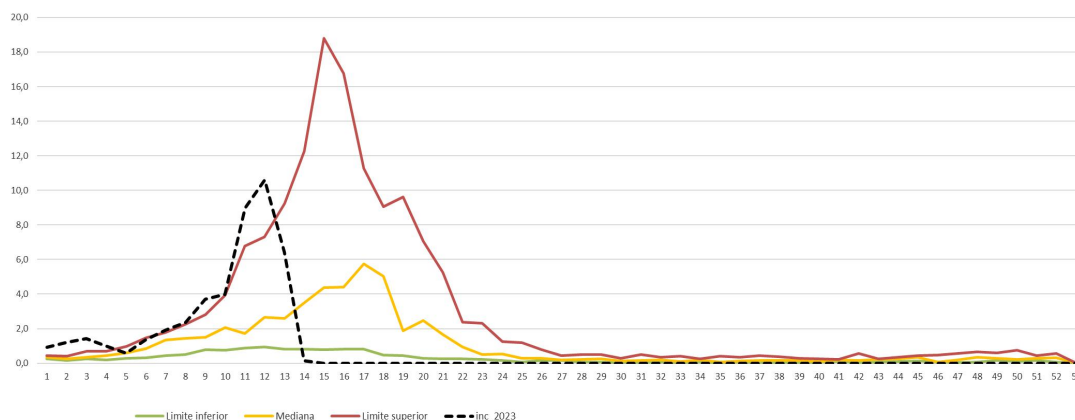

Fonte: SS/DVS / DTECD / SINAN online
Dados provisórios sujeitos a alterações, do período 01/01 a 05/04/2023

Gráfico 2: Casos notificados de dengue, SE 01 a 14, Guarulhos, 2022 e 2023

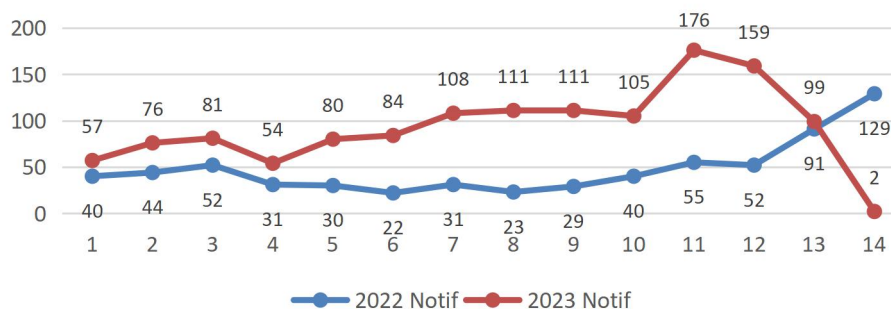

Fonte: SS/DVS / DTECD / SINAN online
Dados provisórios sujeitos a alterações, do período 01/01 a 05/04/2023

Gráfico 3: Casos confirmados de dengue, SE 01 a 14, Guarulhos, 2022 e 2023

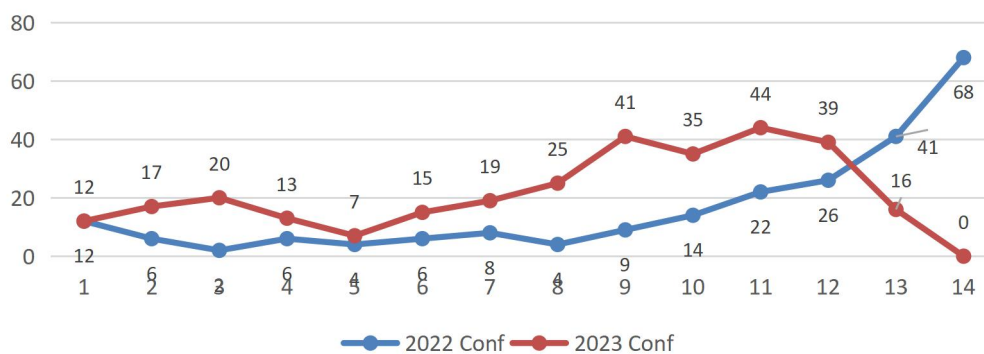

Fonte: SS/DVS / DTECD / SINAN online
Dados provisórios sujeitos a alterações, do período 01/01 a 05/04/2023

Gráfico 4: Percentual de casos confirmados de **dengue** segundo faixa etária e sexo, Guarulhos, 2023

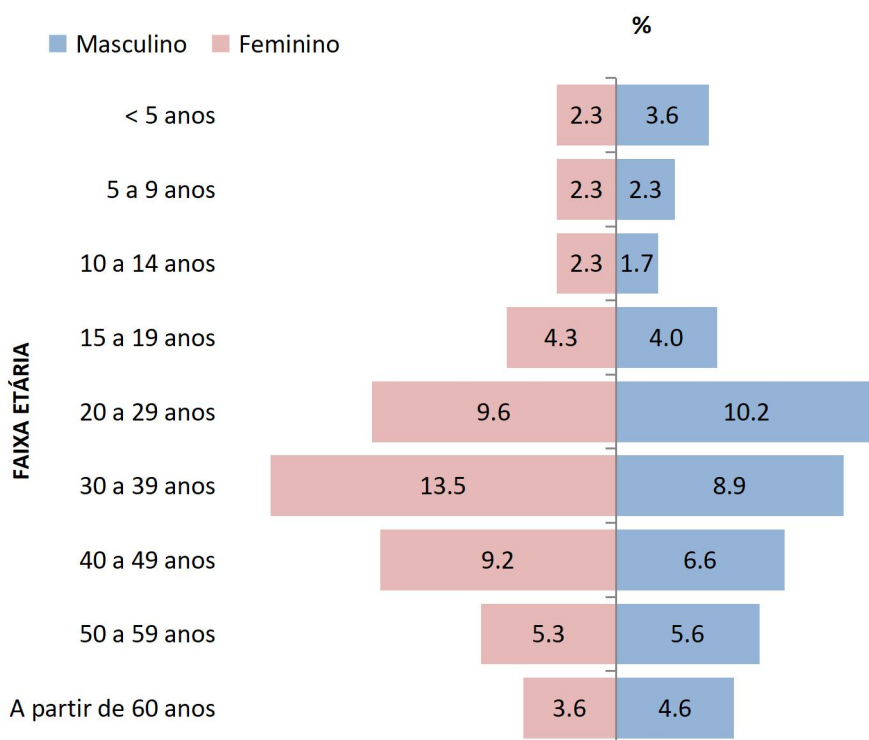

Fonte: SS/DVS / DTECD / SINAN online
 Dados provisórios sujeitos a alterações, do período 01/01 a 05/04/2023

Casos Notificados e Confirmados Arboviroses (Chikungunya)

Gráfico 5: Casos notificados de **chikungunya**, SE 01 a 14, Guarulhos, 2022 e 2023

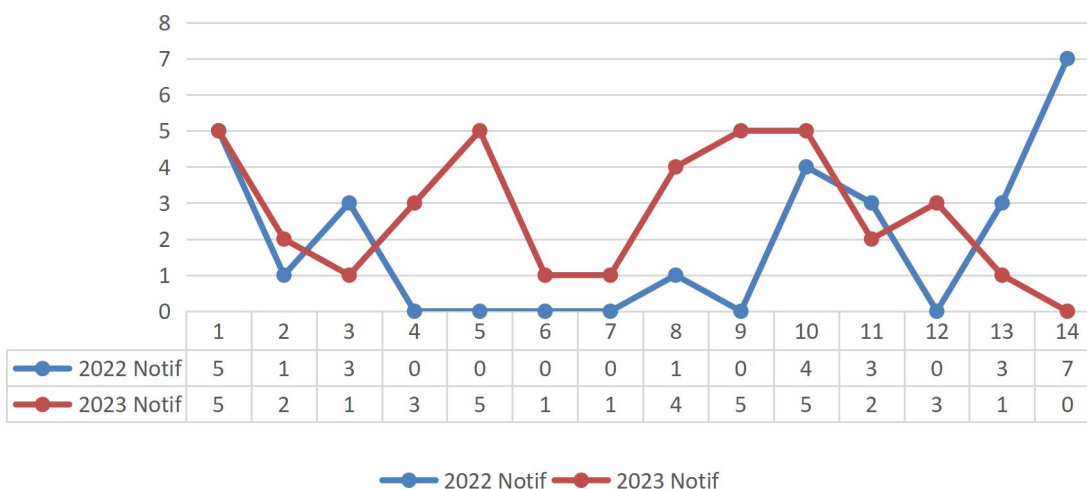

Fonte: SS/DVS / DTECD / SINAN online
 Dados provisórios sujeitos a alterações, do período 01/01 a 05/04/2023

Gráfico 6: Casos confirmados de **chikungunya**, SE 01 a 14, Guarulhos, 2022 e 2023

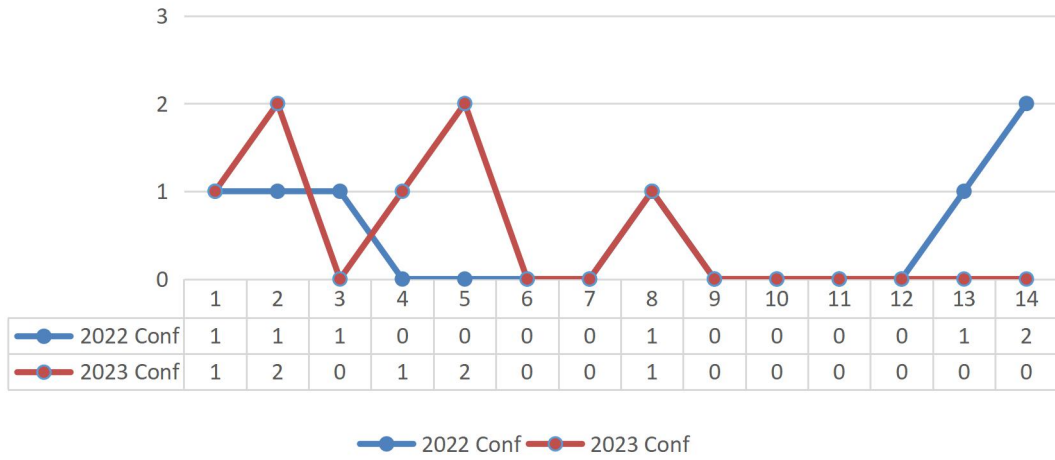

Fonte: SS/DVS / DTECD / SINAN online
 Dados provisórios sujeitos a alterações, do período 01/01 a 05/04/2023

Gráfico 7: Percentual de casos confirmados de **Chikungunya** segundo faixa etária e sexo, Guarulhos, 2023

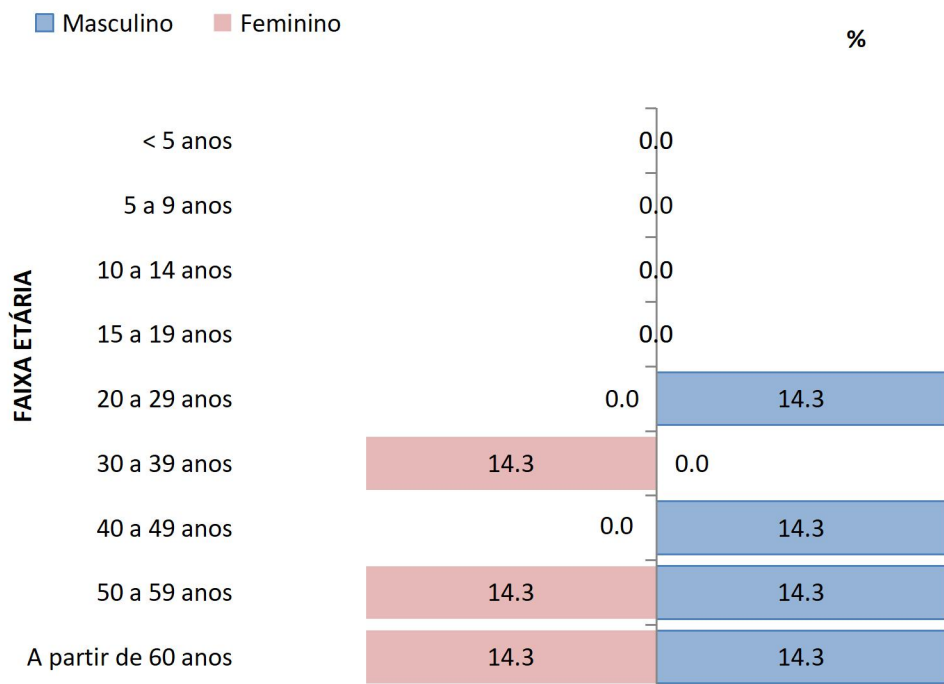

Fonte: SS/DVS / DTECD / SINAN online
 Dados provisórios sujeitos a alterações, do período 01/01 a 05/04/2023

Quadro 1: Distribuição dos casos confirmados de dengue por região e bairro, SE 10 a 12, Guarulhos 2023

REGIÃO	BAIRRO	TOTAL DE CASOS
Centro - 23 casos	Picanço	1
	Centro	1
	CECAP	2
	Vila Galvão	10
	Gopouva	1
	Vila Adelaide Parella	3
	Macedo	1
	Cidade Maia	1
	Flor da Montanha	1
	Jardim trabalhista	1
	Vila Varros	1
Cantareira - 20 casos	Parque Continental I	3
	Jardim Palmira	1
	Cidade Martins	1
	Vila Rio de Janeiro	2
	Vila Galvão	1
	Jardim Jovaia	2
	Jardim Rosa de França	1
	Jardim Vera	2
	Jardim Mamãe	1
	Jardim Adrianan	1
	Jardim Paraíso	1
	Jardim Santa Cecília	1
	Jardim Testai	1
	Cocaia	2
São João - 3 casos	Jardim Carmela	1
	Jardim Ponte Alta	1
	Parque São Luiz	1
Pimentas - 7 casos	Jardim Jacy	1
	Jardim Centenário	1
	Parque São Miguel	1
	Água Chata	1
	Jardim Satélite	1
	Cumbica	1
	Jardim Carvalho	1
Total		53

Atualizada em 05/04/2023

Fonte: SS/DVS / DTECD / SINAN online
 Dados provisórios sujeitos a alterações, do período 01/01 a 05/04/2023

Vigilância Laboratorial Arboviroses

Quadro 2: Distribuição de exames solicitados para arboviroses por classificação laboratorial, período de 27/03/ a 02/04/2023, Guarulhos

Classificação	Dengue	Chikungunya	Zika	Febre Amarela
Positivos	45	0	0	0
Negativos	105	4	4	1
Inconclusivos	0	0	0	0
Investigação	1	0	0	0
Total	151	4	4	1

Fonte: SS/DVS /LSP/Gerenciador de Ambiente Laboratorial (GAL)
Dados provisórios sujeitos a alterações

Gráfico 8: Número de exames para diagnóstico dengue, chikungunya e febre amarela, segundo método, no período de 27/03/ a 04/04/2023, Guarulhos

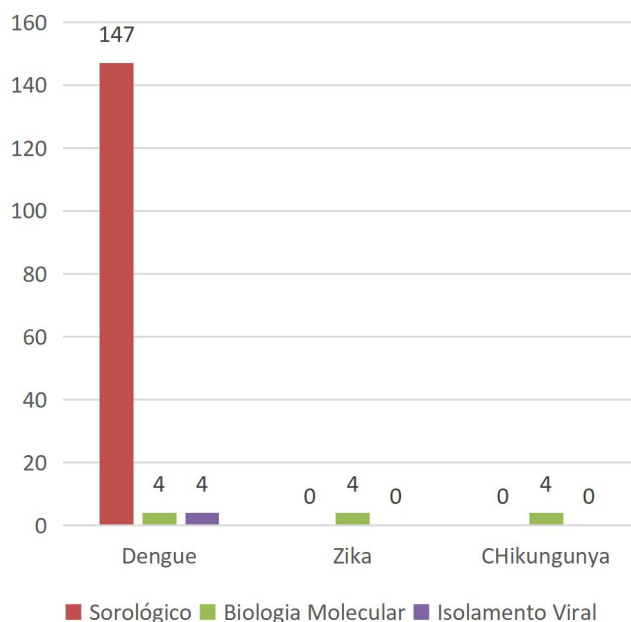

Fonte: SS/DVS/LSP/Gerenciador de Ambiente Laboratorial (GAL)
Dados provisórios sujeitos a alterações

Ações Realizadas para Controle Vetorial das Arboviroses Referente a Semana Epidemiológica 13/2023

Gráfico 9: Percentual de visitas a imóveis por região de saúde, Guarulhos, 2023

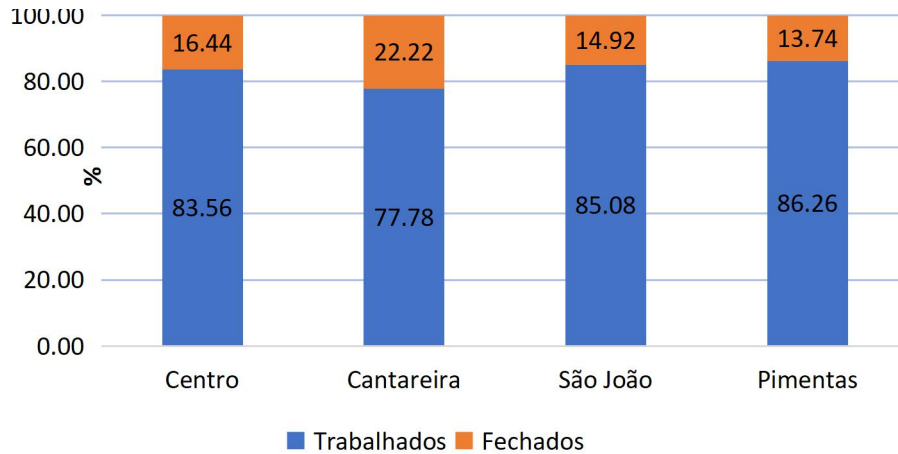

Fonte: SS/DVS/CCZ /SISAWEB DE 04/04/2023

Gráfico 10: Percentual bloqueio de transmissão por região de saúde, Guarulhos, 2023

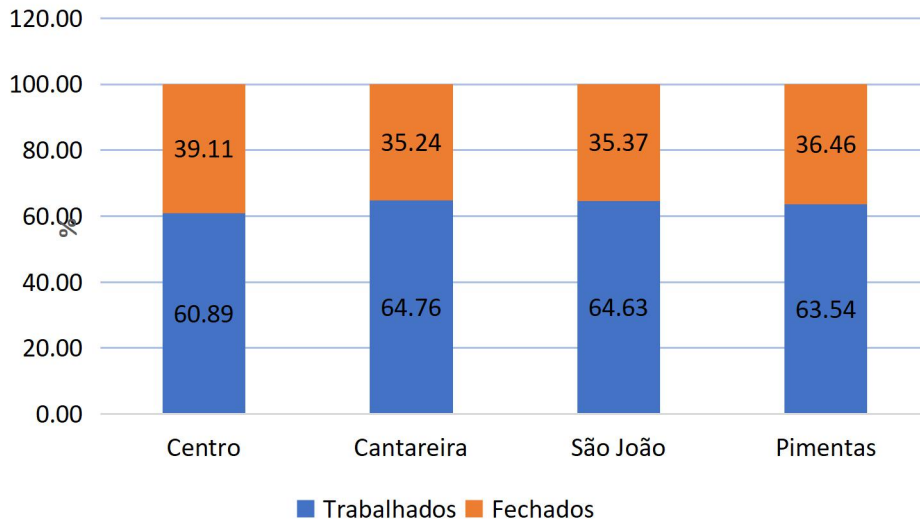

OBS: Bloqueio de transmissão - ação de orientação e remoção de criadouros onde há casos positivos de dengue ou suspeitos de zika e chikungunya

Fonte: SS/DVS/CCZ /SISAWEB DE 04/04/2023

Quadro 3: Ações realizadas para o controle vetorial das arboviroses por imóveis cadastrados
Guarulhos, 2023

Região	Bairros	Trabalhados	Tratados
Centro	Centro, Macedo	3	3
Cantareira	Picanço, Primavera, Paraíso, Recreio São Jorge, Vila Galvão, Santa Lídia, Mikail II	8	8
São João	Seródio, Haroldo Veloso, Lavras, Bonsucesso, Santa Terezinha, Jardim Presidente Dutra, Bonsucesso	7	7
Pimentas	Jardim Albertina	1	1

Fonte: SS/DVS/CCZ /SISAWEB DE 04/04/2023

R. Íris, 300-Gopouva, Guarulhos-SP,07051-080
Telefone: 2472.5000 ramal 5228/5224
E-mail cievs@guarulhos.sp.gov.br