



BOLETIM EPIDEMIOLÓGICO ARBOVIROSES URBANAS



DENGUE, CHIKUNGUNYA, FEBRE AMARELA e ZIKA

11/05/2023

Nº 19/2023

Departamento de Vigilância em Saúde
Divisão Técnica de Epidemiologia e Controle de Doenças
Divisão Técnica do Centro de Controle de Zoonoses
Divisão Técnica de Laboratório de Saúde Pública
Centro de Informações Estratégicas em Vigilância em Saúde-CIEVS

Guarulhos

Dengue

Total casos confirmados: **803**
Casos em investigação: **350**
Óbitos confirmados: **1**

Chikungunya

Total casos confirmados: **11**
Casos em investigação: **15**
Óbitos confirmados: **0**

Zika

Total casos confirmados: **0**
Casos em investigação: **0**
Óbitos confirmados: **0**

Febre Amarela

Total casos confirmados: **0**
Casos em investigação: **1**
Óbitos confirmados: **0**



Casos confirmados de dengue por região

Centro: **251**
Cantareira: **297**
São João: **97**
Pimentas: **158**

Casos confirmados de Chikungunya por região

Centro: **4**
Cantareira: **2**
São João: **4**
Pimentas: **1**

Casos Notificados e Confirmados Arboviroses (Dengue)

Gráfico 1: Incidência casos prováveis de dengue, SE 01 a 19, Guarulhos, 2023

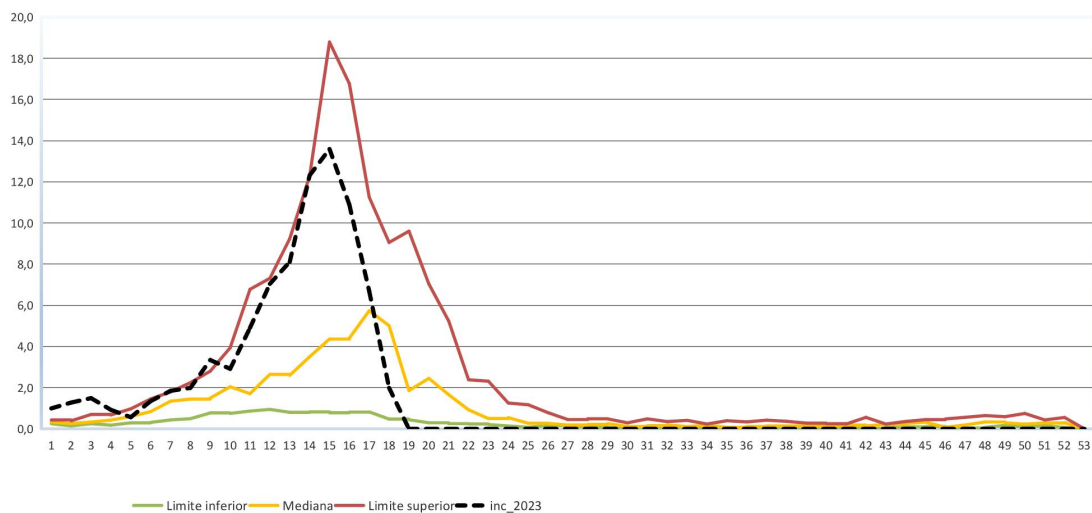

Fonte: SS/DVS / DTECD / SINAN online
Dados provisórios sujeitos a alterações, do período 01/01 a 10/05/2023

Gráfico 2: Casos notificados de dengue, SE 01 a 19, Guarulhos, 2022 e 2023

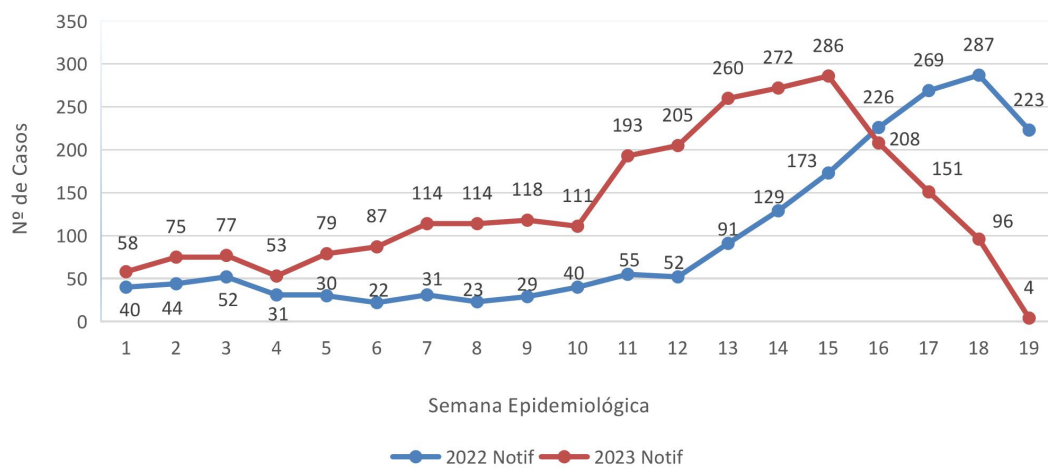

Fonte: SS/DVS / DTECD / SINAN online
Dados provisórios sujeitos a alterações, do período 01/01 a 10/05/2023

Gráfico 3: Casos confirmados de dengue, SE 01 a 19, Guarulhos, 2022 e 2023

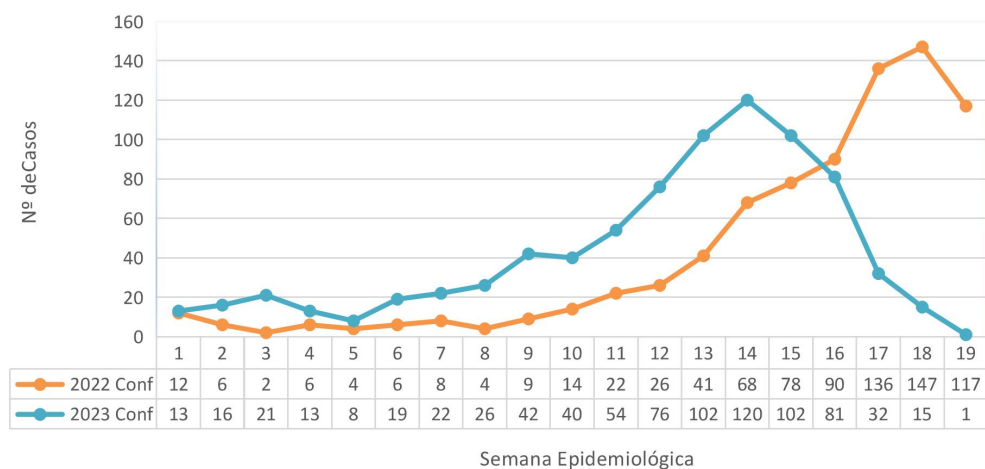

Fonte: SS/DVS / DTECD / SINAN online
 Dados provisórios sujeitos a alterações, do período 01/01 a 10/05/2023

Gráfico 4: Percentual de casos confirmados de dengue segundo faixa etária e sexo, Guarulhos, 2023

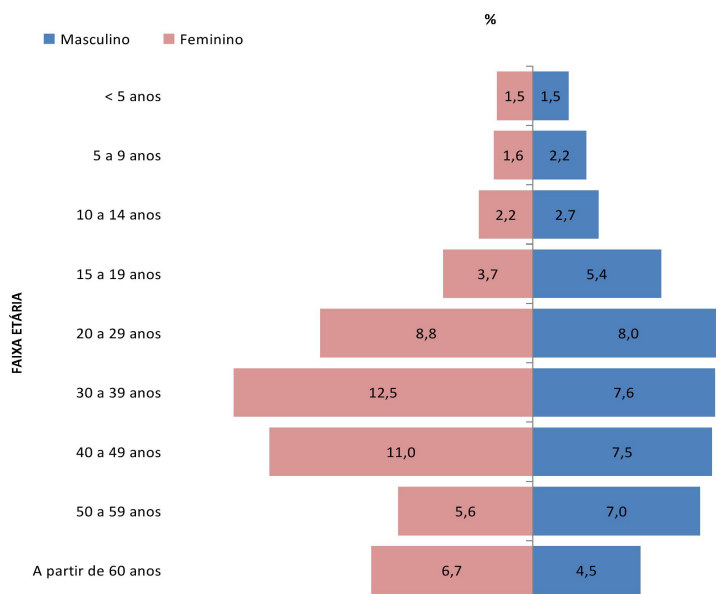

Fonte: SS/DVS / DTECD / SINAN online
 Dados provisórios sujeitos a alterações, do período 01/01 a 10/05/2023

Quadro 1: Distribuição dos casos confirmados de dengue por região e bairro, SE 17 a 18, Guarulhos 2023

| Região | Bairros | Nº | Total de Casos |
|-----------------|-------------------|------|----------------|
| Centro | Jd. Vila Galvão | 4 | 13 |
| | VI.Augusta | 1 | |
| | Gopoúva | 1 | |
| | Jd.Tranquilidade | 1 | |
| | Ponte Grande | 1 | |
| | VI.Sirena | 1 | |
| | VI.Capitão Rabelo | 1 | |
| | VI.Progresso | 1 | |
| | Pq.Cecap | 1 | |
| | VI. Hermínia | 1 | |
| Cantareira | Jd.Cocaia | 4 | 14 |
| | Recreio São Jorge | 2 | |
| | Jd.Cabuçu | 1 | |
| | VI. Galvão | 1 | |
| | Jd.Palmira | 1 | |
| | Jd.Santa Clara | 1 | |
| | Jd. Papai | 1 | |
| | Jd. Mamãe | 1 | |
| | Sítio dos Morros | 1 | |
| | Jd.Jovaia | 1 | |
| São João | Pres. Dutra | 1 | 1 |
| Pimentas | Cumbica | 1 | 5 |
| | Pimentas | 1 | |
| | Água Chata | 1 | |
| | Pq. Brasília | 1 | |
| | Jd. Guilhermino | 1 | |
| Total município | ----- | ---- | 33 |

Fonte: SS/DVS / DTECD / SINAN online
 Dados provisórios sujeitos a alterações, do período 01/01 a 10/05/2023

Casos Notificados e Confirmados Arboviroses (Chikungunya)

Gráfico 5: Casos notificados de **chikungunya**, SE 01 a 19, Guarulhos, 2022 e 2023



Gráfico 6: Casos confirmados de **chikungunya**, SE 01 a 19, Guarulhos, 2022 e 2023



Gráfico 7: Percentual de casos confirmados de **Chikungunya** segundo faixa etária e sexo, Guarulhos, 2023

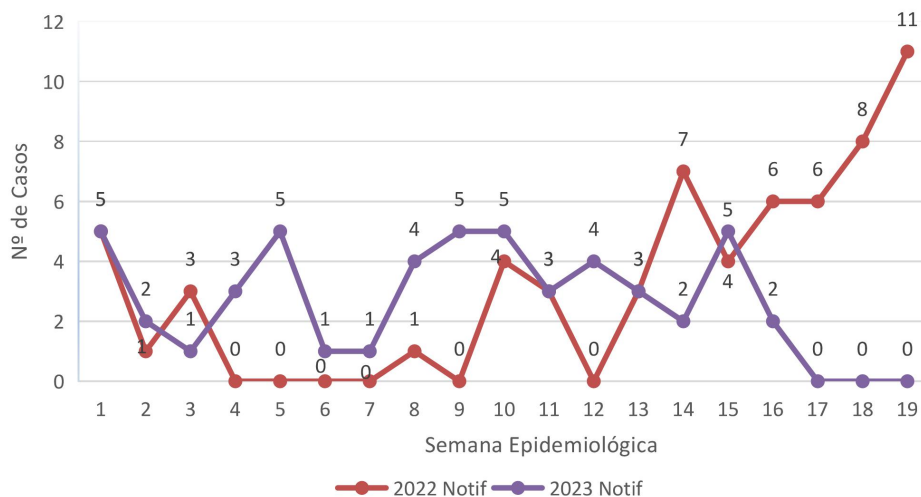

Fonte: SS/DVS / DTECD / SINAN online
 Dados provisórios sujeitos a alterações, do período 01/01 a 10/05/2023

Vigilância Laboratorial Arboviroses

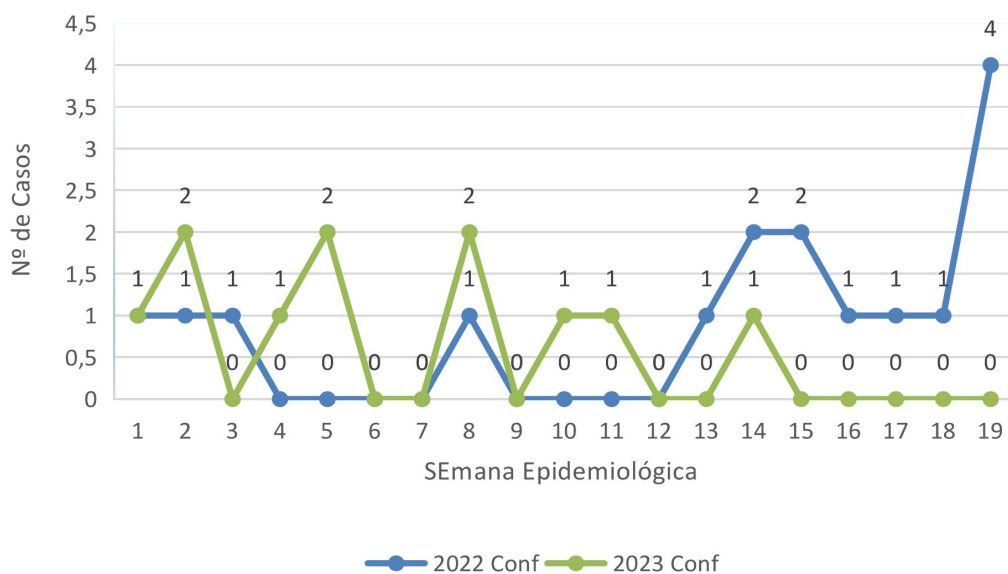
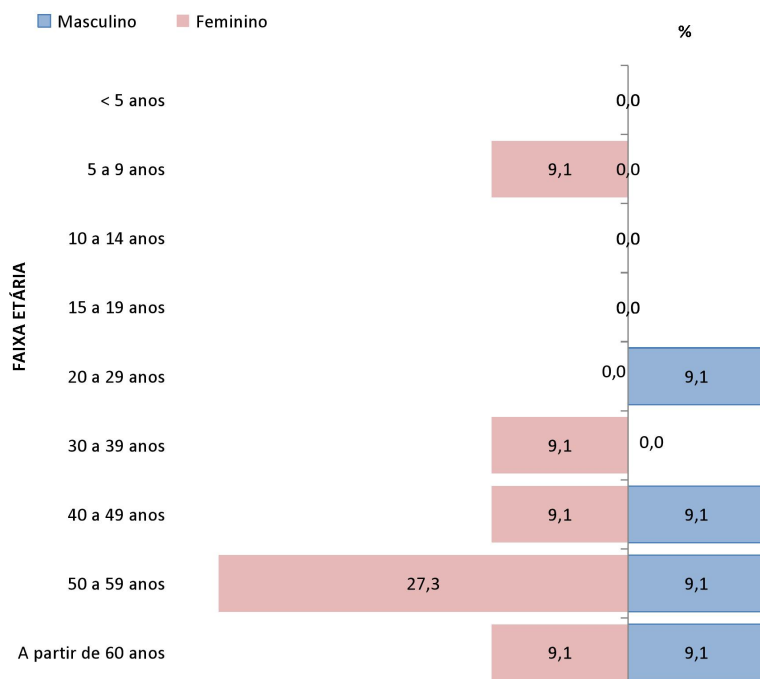
Quadro 2: Distribuição de exames solicitados para arboviroses por classificação laboratorial, período de 01/05/ a 07/05/2023, Guarulhos

| Classificação | Dengue | Chikungunya | Zika | Febre Amarela |
|---------------|--------|-------------|------|---------------|
| Positivos | 44 | 2 | 0 | 0 |
| Negativos | 68 | 8 | 3 | 0 |
| Inconclusivos | 2 | 1 | 0 | 0 |
| Investigação | 4 | 12 | 5 | 0 |
| Total | 118 | 23 | 8 | 0 |

Fonte: SS/DVS /LSP/Gerenciador de Ambiente Laboratorial (GAL)
 Dados provisórios sujeitos a alterações

Gráfico 8: Número de exames sorológicos para diagnóstico de dengue por semana epidemiológica, 2023, Guarulhos

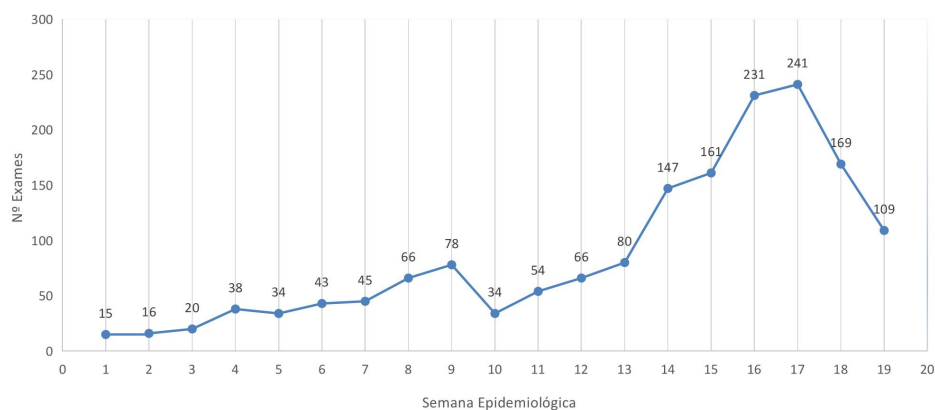

Fonte: SS/DVS/LSP/Gerenciador de Ambiente Laboratorial (GAL)
Dados provisórios sujeitos a alterações

Tabela 1: Sorotipo de dengue identificados por região, Guarulhos, 2023

| Região | Sorotipo Denv 1 | Sorotipo Denv 2 |
|------------|-----------------|-----------------|
| Centro | Sim | Sim |
| Cantareira | Sim | Não |
| São João | Sim | Não |
| Pimentas | Sim | Sim |

Fonte: SS/DVS/LSP/Gerenciador de Ambiente Laboratorial (GAL)
Dados provisórios sujeitos a alterações

Ações Realizadas para Controle Vetorial das Arboviroses Referente a Semana Epidemiológica 18/2023

Gráfico 9 : Percentual de visitas a imóveis por região de saúde, Guarulhos, 2023

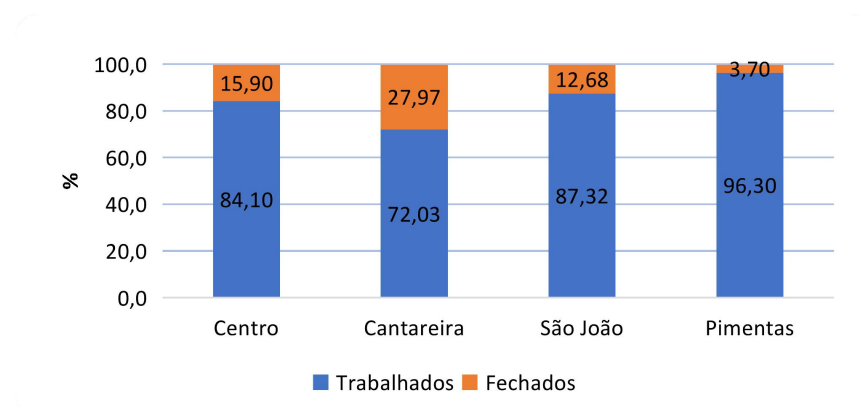

Fonte: SS/DVS/CCZ /SISAWEB DE 06/05/2023

Gráfico 10: Percentual bloqueio de transmissão por região de saúde, Guarulhos, 2023

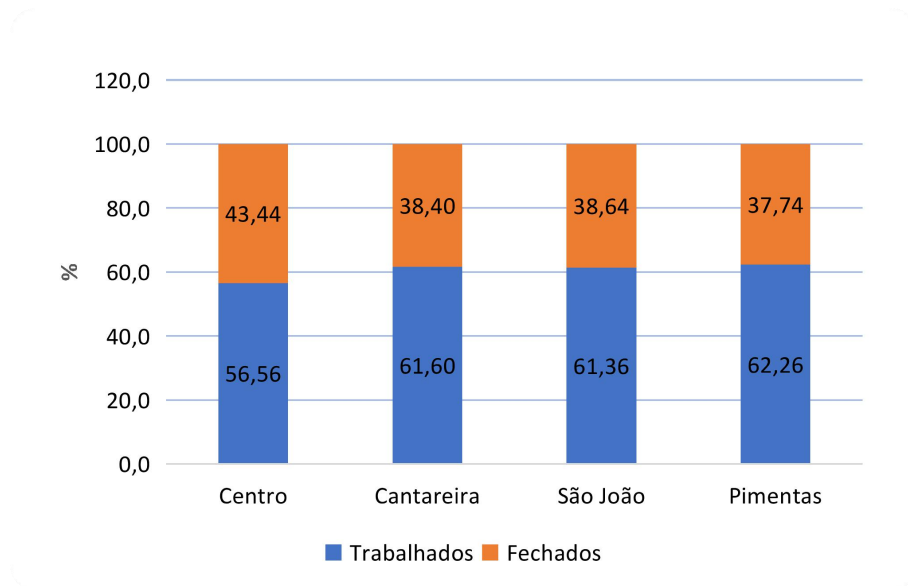

Fonte: SS/DVS/CCZ /SISAWEB DE 06/05/2023

OBS: Bloqueio de transmissão - ação de orientação e remoção de criadouros onde há casos positivos de dengue ou suspeitos de zika e chikungunya.

Quadro 3: Ações realizadas para o controle vetorial das arboviroses por imóveis cadastrados Guarulhos, 2023

| Região | Bairros | Trabalhados | Tratados |
|-------------------|---|-------------|----------|
| Centro | Jardim Munhoz, Vila São Rafael, Jardim Tranquilidade, Itapegica, Vila Renata, Vila Rosália, Jardim Do Papai, Vila Augusta, Vila Moreira | 26 | 11 |
| Cantareira | Vila Galvão, Vila Rio, Jardim Adriana, Parque Continental | 8 | 5 |
| São João | ----- | --- | --- |
| Pimentas | Aracília, Piratininga, Água Chata, Vila Isildinha, Pimentas, Jardim Brasil, Jardim Silvestre, Marcos Freire | 11 | 10 |

Fonte: SS/DVS/CCZ /SISAWEB DE 30/04/2023 á 06/05/2023 Dados sujeitos á alteração

Tabela 2: Ações realizadas de nebulização acoplada a veículo, Guarulhos, 2023

| Regiões | Bairro | 1ª | 2ª | 3ª | Total |
|------------|----------------|------------|------------|----|-------|
| Centro | Vila Galvão | 03/05/2023 | 04/05/2023 | - | 2 |
| Cantareira | - | - | - | - | - |
| São João | Jd. Pres.Dutra | 05/05/2023 | 06/05/2023 | - | 2 |
| Pimentas | - | - | - | - | - |

Fonte: SS/DVS/CCZ /SISAWEB DE 30/04/2023 á 06/05/2023 Dados sujeitos á alteração

Tabela 3: Ações realizadas de nebulização em pontos estratégicos, Guarulhos, 2023

| Nº Cadastro Imóvel | Endereço | Data Nebulização |
|--------------------|------------------------|------------------|
| 494 | Av Santos Dumont, 1868 | 06/05/2023 |
| 420 | Av Santa Helena, 132 | 06/05/2023 |
| 369 | Av Santa Helena, 160 | 06/05/2023 |
| 370 | Av Santa Helena, 160B | 06/05/2023 |
| 318 | Rua Bandeira, 67 | 06/05/2023 |

Fonte: SS/DVS/CCZ /SISAWEB DE 30/04/2023 á 06/05/2023 Dados sujeitos á alteração

Obs: As ações de nebulização, complementar aos bloqueios de criadouros, tem o objetivo de eliminar os alados. As mesmas são realizadas em ruas dos bairros citados e 9 quarteirões do entorno, onde foram detectados os casos suspeitos/confirmados de arboviroses

Quadro 4: Avaliação de densidade larvária, Guarulhos, Abril /2023

| | |
|--|------------|
| *Índice de Infestação Predial (IIP)Guarulhos | 2,4 |
|--|------------|

Fonte: SS/DVS/CCZ /SISAWEB DE 30/04/2023 á 06/05/2023 Dados sujeitos á alteração

Parâmetros IIP:

- ✓ Abaixo de 1 -Satisfatório
- ✓ Entre 1 e 3,9 - Alerta
- ✓ Acima de 3,9 - Risco

* Mensura o nível populacional do vetor e fornece o percentual de casas positivas dentre as pesquisadas