



BOLETIM EPIDEMIOLÓGICO ARBOVIROSES URBANAS



DENGUE, CHIKUNGUNYA, FEBRE AMARELA e ZIKA

07/06/2023

Nº 23/2023

Departamento de Vigilância em Saúde
Divisão Técnica de Epidemiologia e Controle de Doenças
Divisão Técnica do Centro de Controle de Zoonoses
Divisão Técnica de Laboratório de Saúde Pública
Centro de Informações Estratégicas em Vigilância em Saúde-CIEVS

Guarulhos

Dengue

Total casos confirmados: **1.303**
Casos em investigação: **317**
Óbitos confirmados: **2**

Chikungunya

Total casos confirmados: **16**
Casos em investigação: **19**
Óbitos confirmados: **0**

Zika

Total casos confirmados: **0**
Casos em investigação: **0**
Óbitos confirmados: **0**

Febre Amarela

Total casos confirmados: **0**
Casos em investigação: **0**
Óbitos confirmados: **0**



Casos confirmados de dengue por região

Centro: **379**
Cantareira: **509**
São João: **147**
Pimentas: **268**

Casos confirmados de Chikungunya por região

Centro: **4**
Cantareira: **2**
São João: **7**
Pimentas: **3**

Casos Notificados e Confirmados Arboviroses (Dengue)

Gráfico 1. Incidência casos prováveis de dengue SE 01 a 23, Guarulhos 2023



Gráfico 2. Casos notificados de dengue, SE 01 a 23, Guarulhos 2022 e 2023



Gráfico 3. Casos confirmados de dengue SE 01 a 23, Guarulhos 2022 e 2023

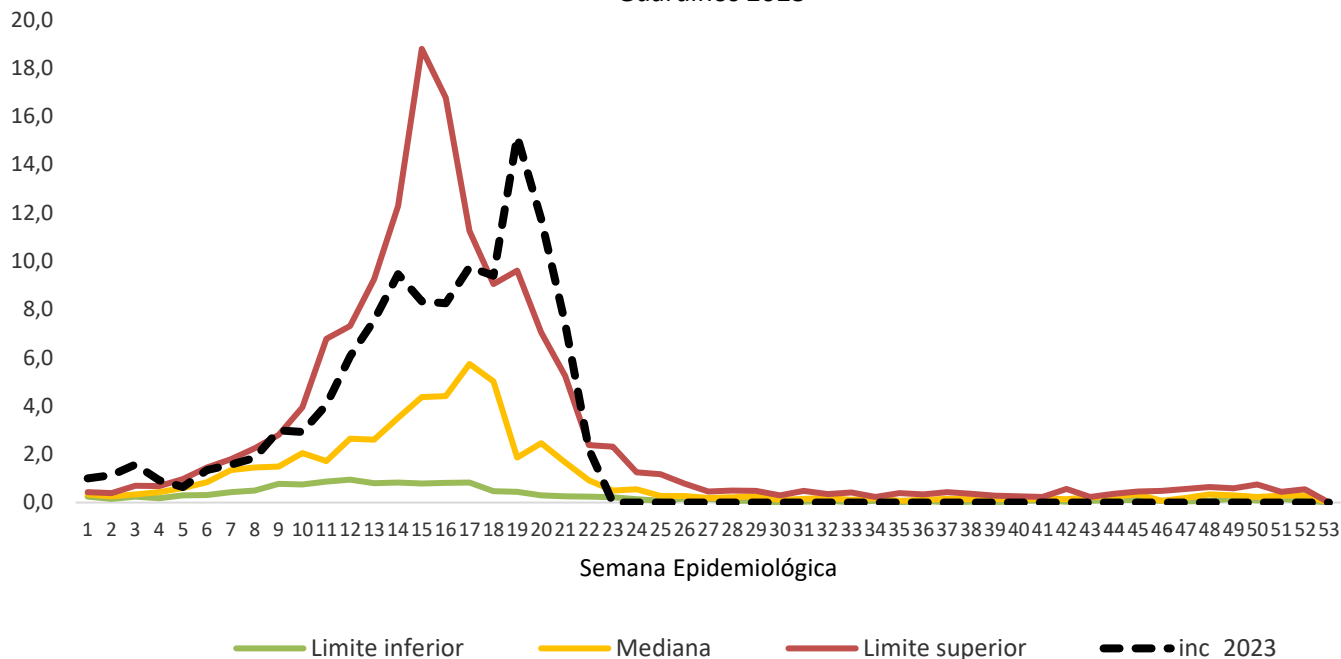

Fonte: SS/DVS /DTECD/ SINAN online
 Dados provisórios sujeitos a alterações, do período 01/01 a 06/06/2023

Gráfico 4: Percentual de casos confirmados de dengue segundo faixa etária e sexo, Guarulhos, 2023

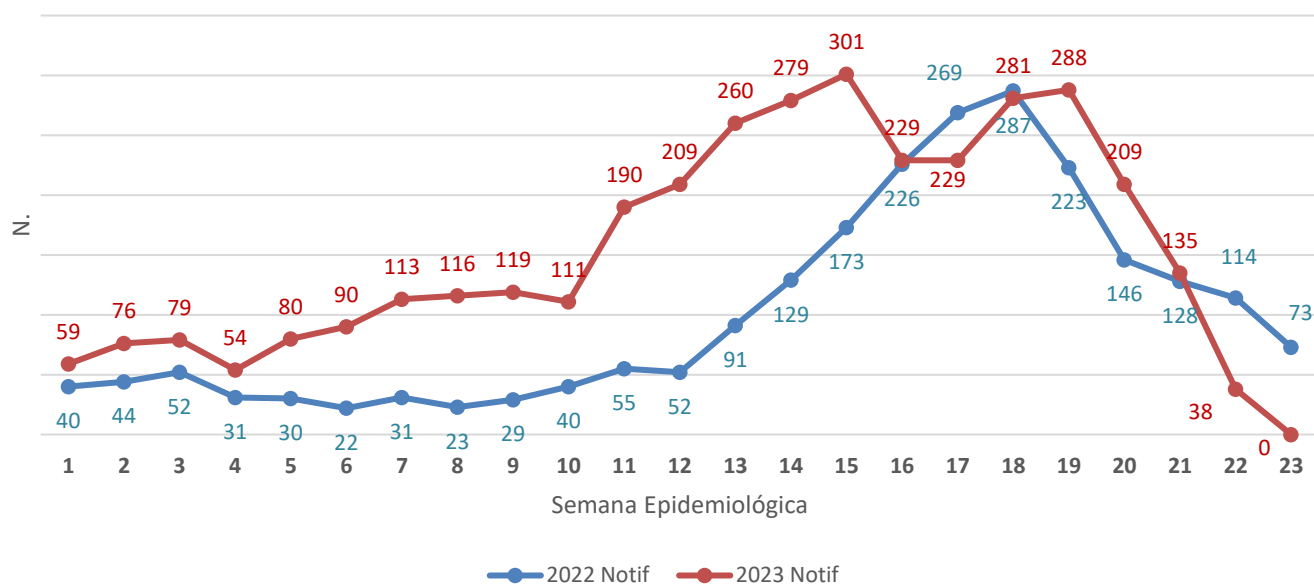
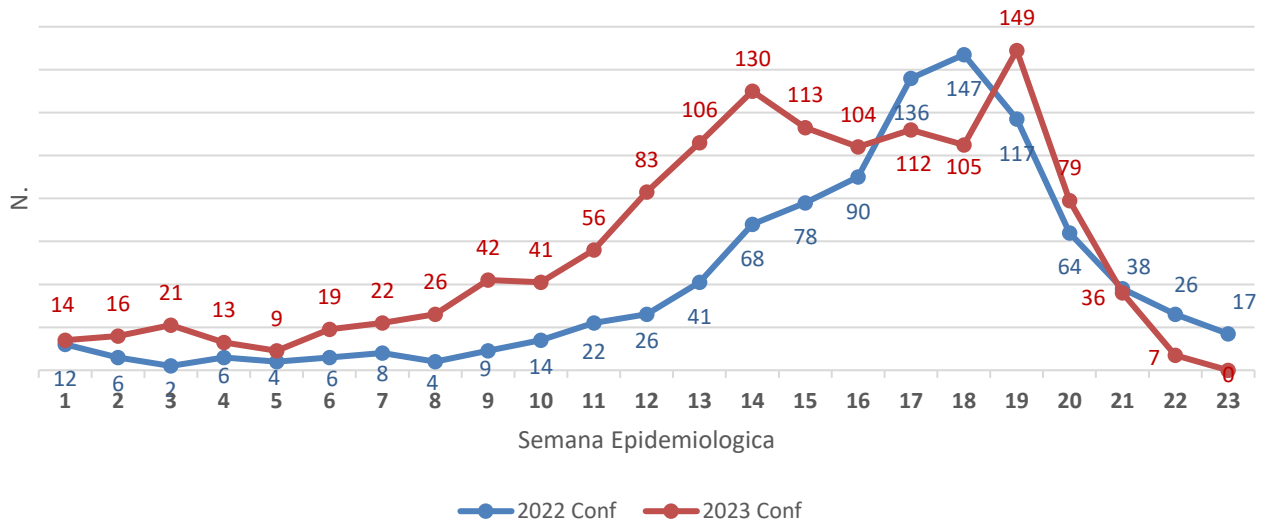
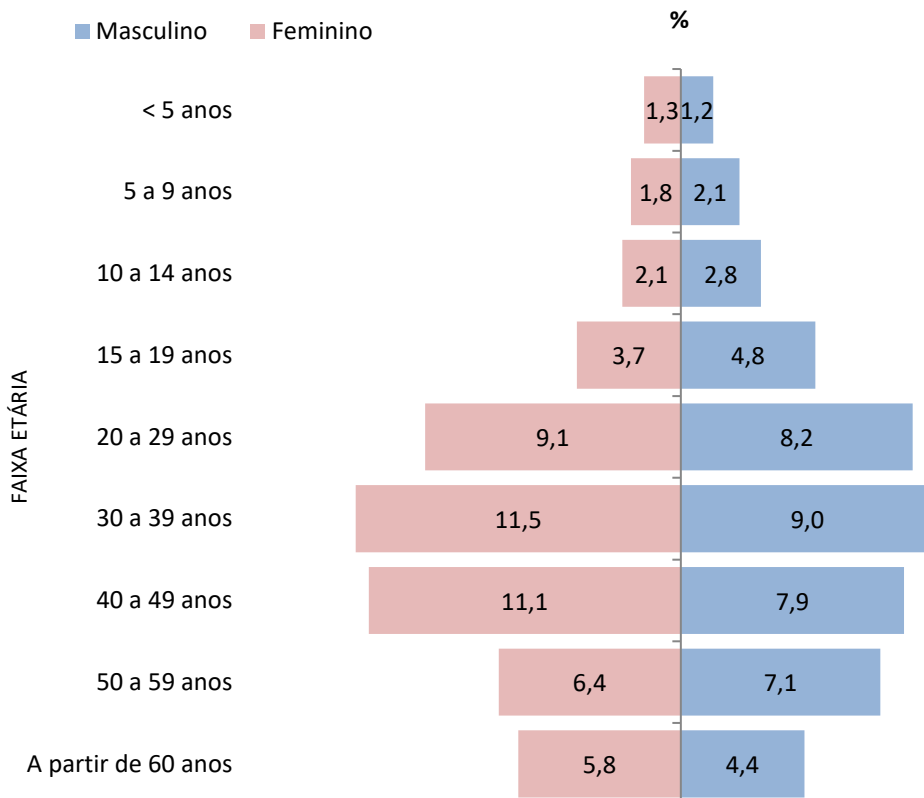

Fonte: SS/DVS /DTECD/ SINAN online
 Dados provisórios sujeitos a alterações, do período 01/01 a 06/06/2023

Quadro 1: Distribuição dos casos confirmados de **dengue** por região e bairro, nos últimos 15 dias, Guarulhos, 2023

Região	Bairros	Nº	Total de Casos
Centro	Jardim Vila Galvão	2	10
	Jardim Flor da Montanha	2	
	Gopoúva	1	
	Vila Flórida	1	
	Itapegica	1	
	Jardim Munhoz	1	
	Ponte Grande	1	
	Centro	1	
Cantareira	Parque Continental	3	18
	Vila Rio de Janeiro	2	
	Picanço	2	
	Taboão	2	
	Cocaia	2	
	Recreio São Jorge	1	
	Invernada	1	
	Vila Milton	1	
	Jardim Primavera	1	
	Vila Rosália	1	
	Parque Mikail	1	
	Vila Operária	1	
São João	Presidente Dutra	2	2
Pimentas	Jardim Angélica	3	14
	Pimentas	2	
	Cidade Industrial Satélite	2	
	Água Chata	2	
	Vila Dinamarca	1	
	Parque São Miguel	1	
	Cumbica	1	
	Jardim Jacy	1	
	Jardim Guilhermino	1	
Total	-----	-----	44

Fonte: SS/DVS /DTECD/ SINAN online
 Dados provisórios sujeitos a alterações, do período 01/01 a 06/06/2023

Casos Notificados e Confirmados Arboviroses (Chikungunya)

Gráfico 5. Casos notificados de Chicungunya, SE 01 a 23, Guaurulhos 2023

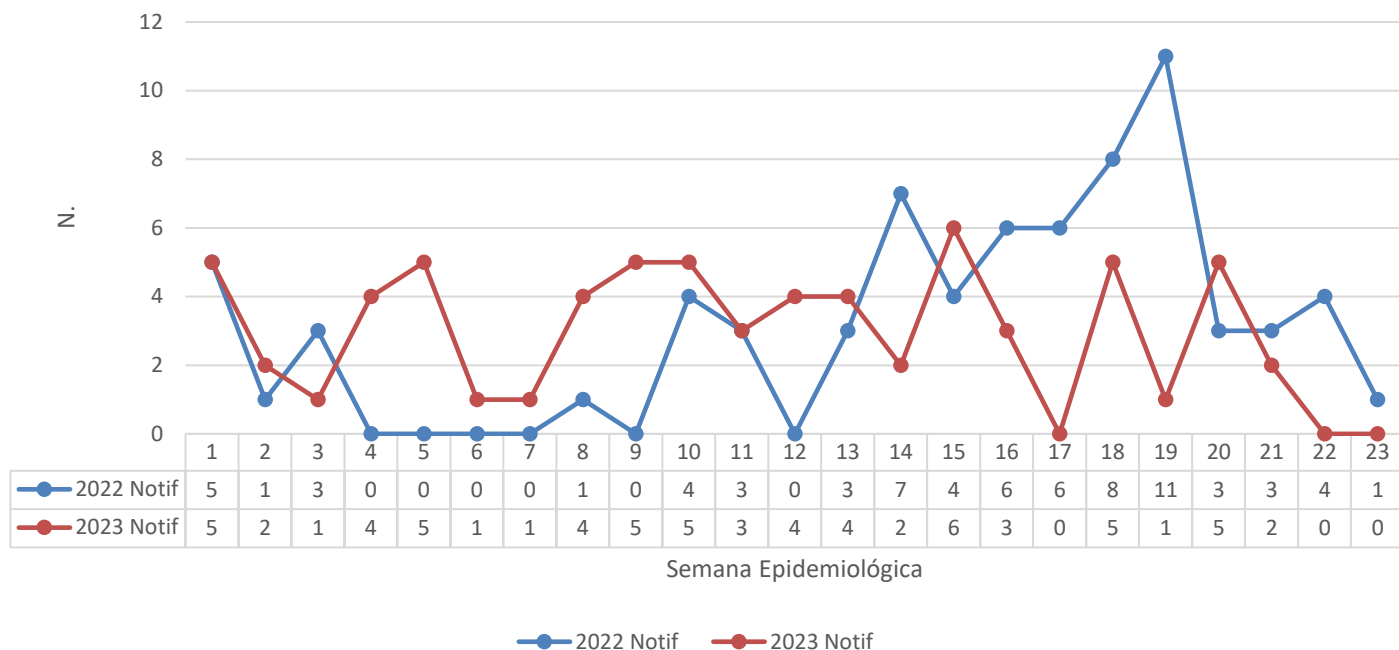

Fonte: SS/DVS /DTECD/ SINAN online
 Dados provisórios sujeitos a alterações, do período 01/01 a 06/06/2023

Gráfico 6. Casos confirmados de Chikungunya, SE 01 a 23, Guarulhos 2023

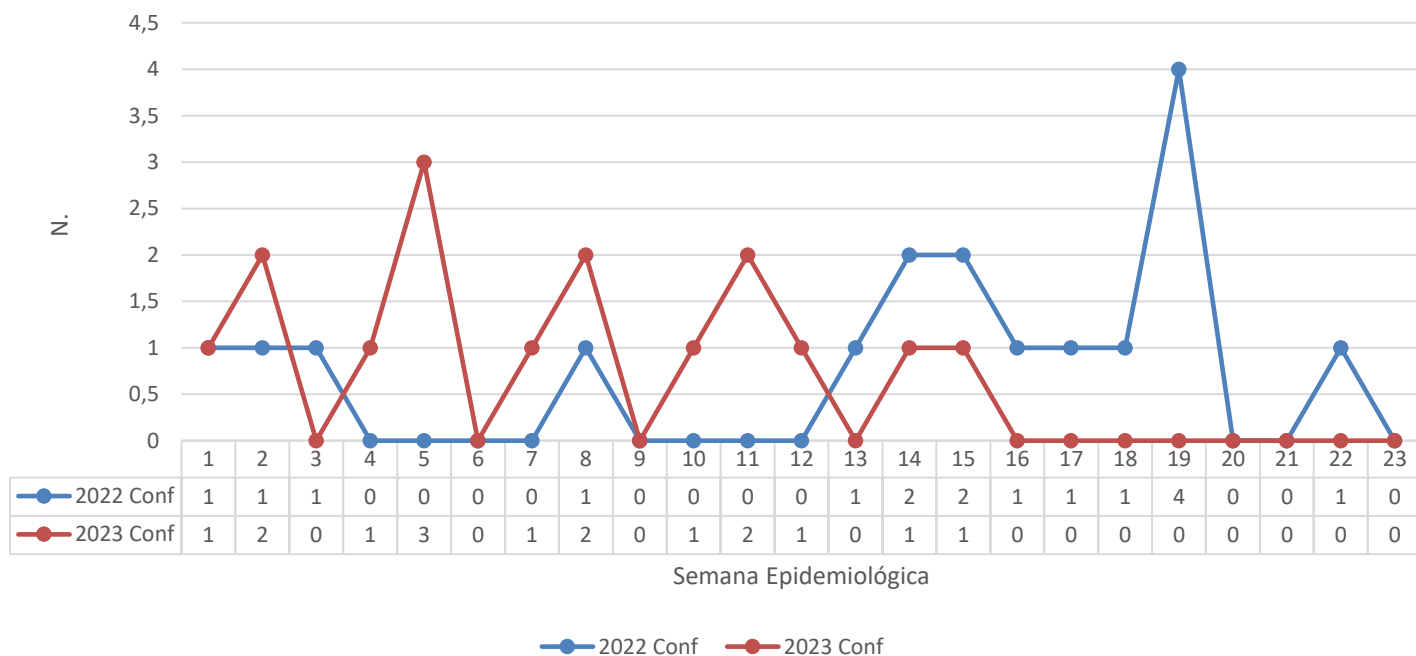

Fonte: SS/DVS /DTECD/ SINAN online
 Dados provisórios sujeitos a alterações, do período 01/01 a 06/06/2023

Gráfico 7: Percentual de casos confirmados de **Chikungunya** segundo faixa etária e sexo, Guarulhos, 2023

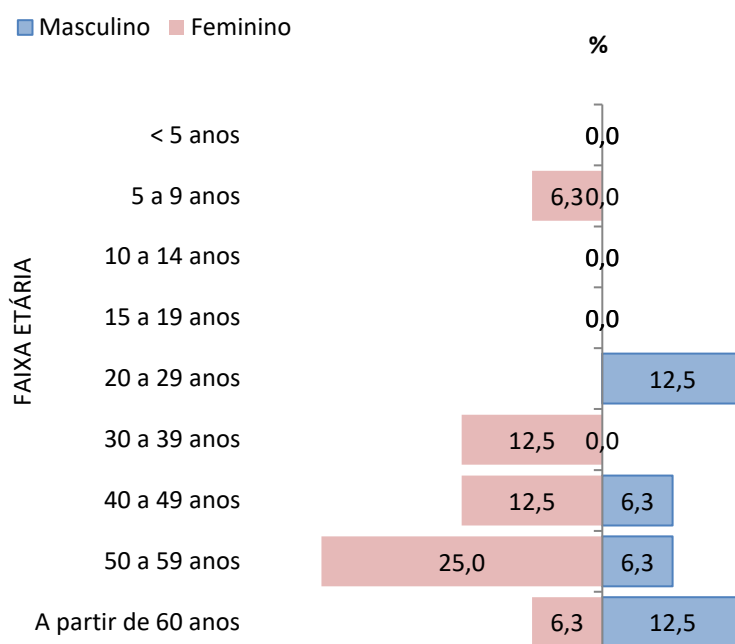

Fonte: SS/DVS /DTECD/ SINAN online
 Dados provisórios sujeitos a alterações, do período 01/01 a 06/06/2023

Vigilância Laboratorial Arboviroses

Quadro 2: Distribuição de exames solicitados para arboviroses por classificação laboratorial, período de 29/05 a 04/06/2023, Guarulhos

Classificação	Dengue	Chikungunya	Zika	Febre Amarela
Positivos	43	0	0	0
Negativos	83	14	11	1
Inconclusivos	3	0	0	0
Investigação	11	8	5	0
Total	140	22	16	1

Fonte: SS/DVS /LSP/Gerenciador de Ambiente Laboratorial (GAL)
 Dados provisórios sujeitos a alterações

Gráfico 8. Número de exames sorológico para diagnóstico de dengue , por semana epidemiológica, Guarulhos 2023

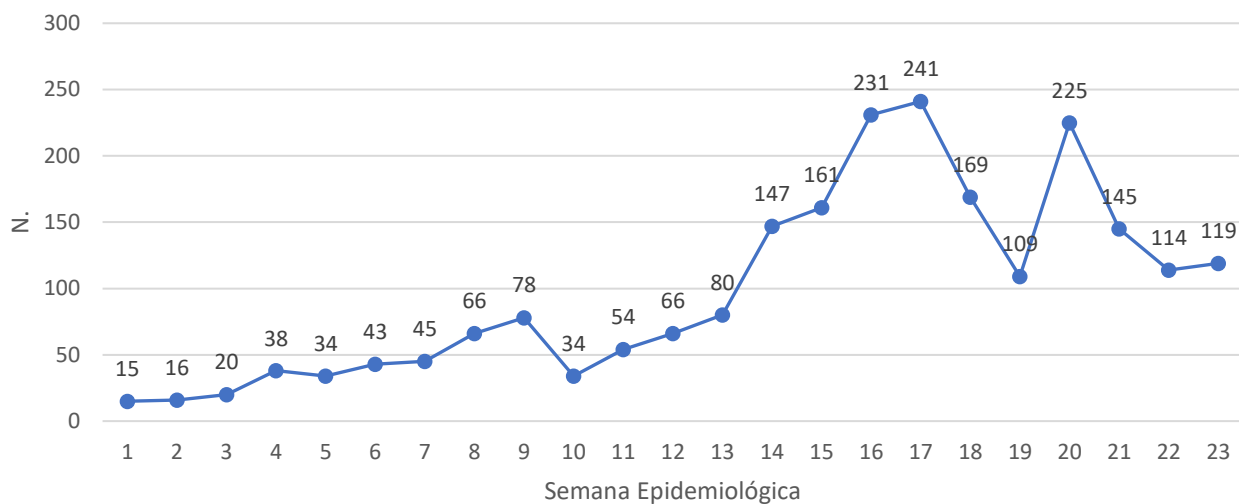

Fonte: SS/DVS /LSP/Gerenciador de Ambiente Laboratorial (GAL)
Dados provisórios sujeitos a alterações

Ações realizadas para controle vetorial das arboviroses referente a Semana Epidemiológica 22/2023

Gráfico 9. Percentual de bloqueio de transmissão por região de saúde, Guarulhos 2023

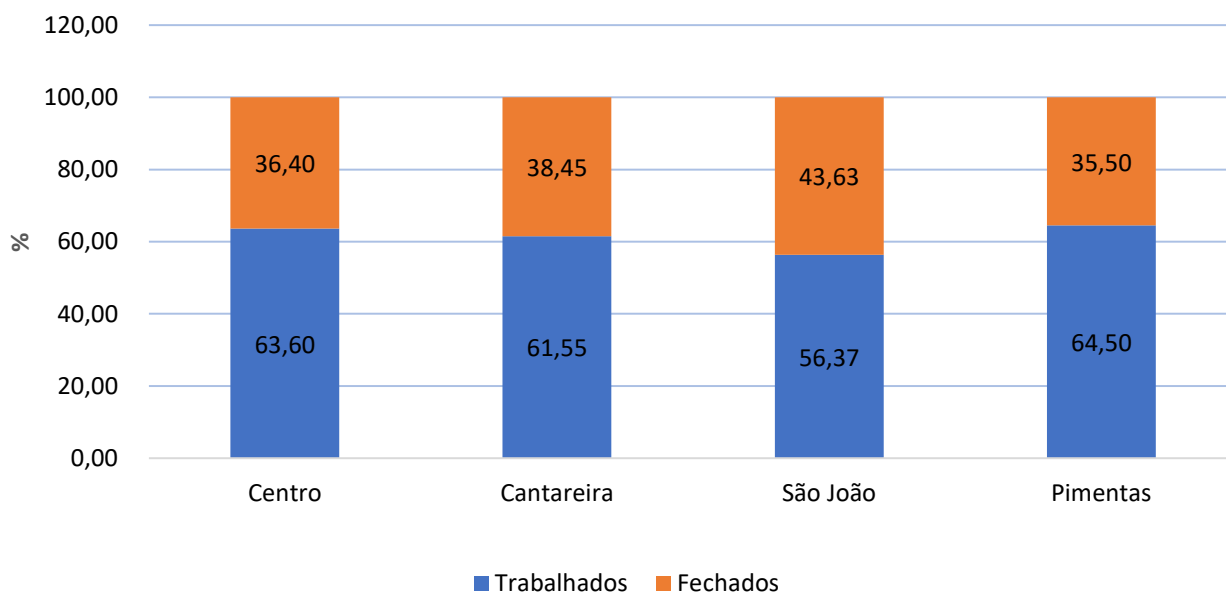

Fonte: SS/DVS/CCZ /SISAWEB DE 28/05 a 03/06/2023
Dados sujeitos a alteração

OBS: Bloqueio de transmissão, ação de orientação e remoção de criadouros onde há casos positivos ou suspeitos de dengue, zika e chikungunya.

Quadro 3: Atividade de bloqueio de transmissão e controle de criadouros por região de saúde, Guarulhos 2023

Atividade de bloqueio de transmissão e controle de criadouros	
Região	Bairros
Centro	Vila Barros, Jardim Vila Galvão
Cantareira	Jardim Cocaia, Vila Maricy, Jardim Santa Cecília, Jardim Santa Clara, Jardim Primavera
São João	Jardim São João, Mato das Cobras, Fortaleza
Pimentas	Água Chata, Sítio São Francisco, Bonsucesso, Jardim São Miguel, Parque Industrial Cumbica, Jardim Alice

Fonte: SS/DVS/CCZ /SISAWEB DE 28/05 a 03/06/2023 sujeitos á alteração

Gráfico 10. Percentual de visitas a imóveis por região de saúde, Guarulhos 2023

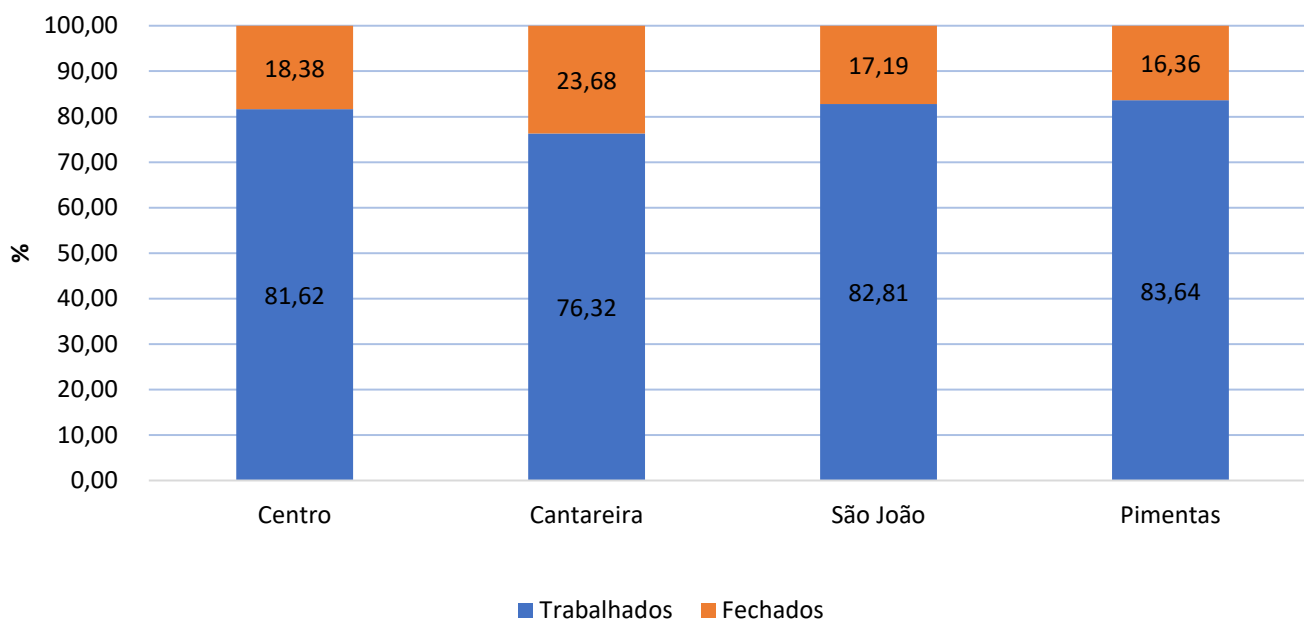

Fonte: SS/DVS/CCZ /SISAWEB DE 28/05 a 03/06/2023
Dados sujeitos a alteração

Quadro 4: Ações realizadas para o controle vetorial das arboviroses por imóveis cadastrados, Guarulhos 2023

REGIÃO	BAIRROS	TRABALHADOS	TRATADOS
CENTRO	Jardim Munhoz, Jardim Tranquilidade, Cidade Brasil, Jardim Vila Galvão, Vila São João, Vila São Rafael	12	5
CANTAREIRA	Parque Primavera, Jardim Paraíso, Recreio São Jorge, Vila Galvão, Vila Operária, Jardim Do Papai	14	7
SÃO JOÃO	Jardim Ponte Alta	3	1
PIMENTAS	Água Chata, Cidade Aracília, Parque Piratininga, Jardim Izildinha, Jardim Silvestre, Jardim Brasil, Marcos Freire, Pimentas, Jardim Brasil, Jardim Imperial	11	3

Fonte: SS/DVS/CCZ /SISAWEB DE 28/05 a 03/06/2023
Dados sujeitos a alteração

Quadro 5: Ações realizadas para o controle vetorial das arboviroses de nebulização em pontos estratégicos, Guarulhos 2023

Imóveis Cadastrados	Data
José Rangel Filho, 1701 - Jardim Ponte Alta	03/06/23
Av. Florestan Fernandes, 720 - Jardim Ponte Alta	03/06/23
Rua Guilherme Lino dos Santos, 696 - Jardim Flor do Campo	03/06/23
Rua Fortaleza de Minas, 355 - Vila Barros	03/06/23
Rua Nova Fátima, 290 - Vila Fátima	03/06/23
Rua José Brumatt, 2745 - Jardim Santo Expedito	03/06/23

Fonte: SS/DVS/CCZ /SISAWEB DE 28/05 a 03/06/2023
Dados sujeitos a alteração