



BOLETIM EPIDEMIOLÓGICO ARBOVIROSES URBANAS



DENGUE, CHIKUNGUNYA, FEBRE AMARELA e ZIKA

22/06/2023

Nº 25/2023

Departamento de Vigilância em Saúde
Divisão Técnica de Epidemiologia e Controle de Doenças
Divisão Técnica do Centro de Controle de Zoonoses
Divisão Técnica de Laboratório de Saúde Pública
Centro de Informações Estratégicas em Vigilância em Saúde-CIEVS

Guarulhos

Dengue

Total casos confirmados: **1.480**
Casos em investigação: **304**
Óbitos confirmados: **2**

Chikungunya

Total casos confirmados: **16**
Casos em investigação: **16**
Óbitos confirmados: **0**

Zika

Total casos confirmados: **0**
Casos em investigação: **0**
Óbitos confirmados: **0**

Febre Amarela

Total casos confirmados: **0**
Casos em investigação: **0**
Óbitos confirmados: **0**



Casos confirmados de Dengue por região

Centro: **412**
Cantareira: **567**
São João: **158**
Pimentas: **343**

Casos confirmados de Chikungunya por região

Centro: **4**
Cantareira: **2**
São João: **7**
Pimentas: **3**

Casos Notificados e Confirmados Arboviroses (Dengue)

Gráfico 1. Incidência casos prováveis de dengue SE 01 a 25, Guarulhos 2023



Gráfico 2. Casos notificados de dengue SE 01 a 25 Guarulhos 2022 e 2023



Gráfico 3. Casos confirmados de dengue SE 01 a 25, Guarulhos 2022 e 2023

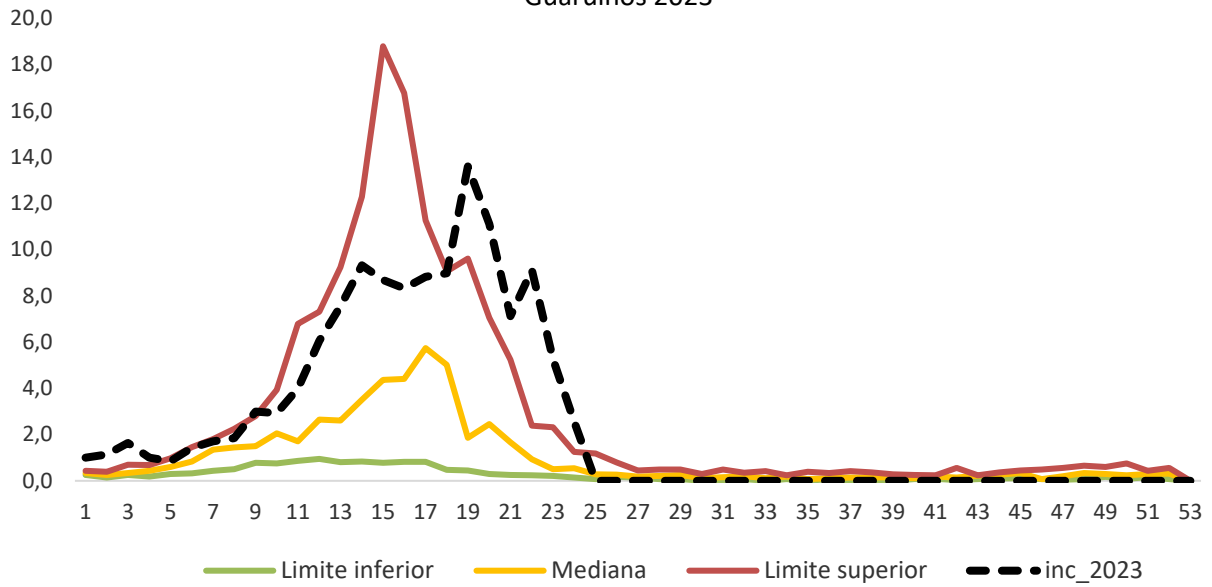

Gráfico 4: Percentual de casos confirmados de **dengue** segundo faixa etária e sexo, Guarulhos, 2023

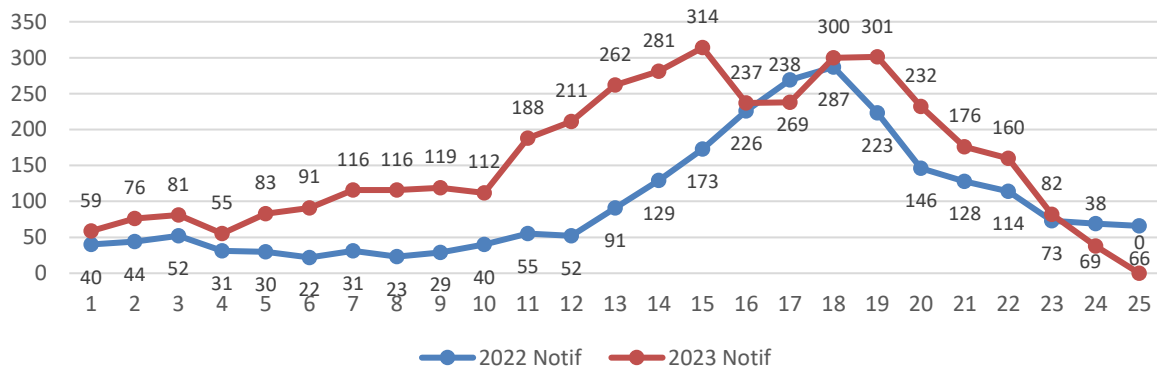

Fonte: SS/DVS/DTECD/ SINAN online
 Dados provisórios sujeitos a alterações, do período 01/01 a 20/06/2023

Quadro 1: Distribuição dos casos confirmados de **dengue** por região e bairro, nos últimos 15 dias, Guarulhos, 2023

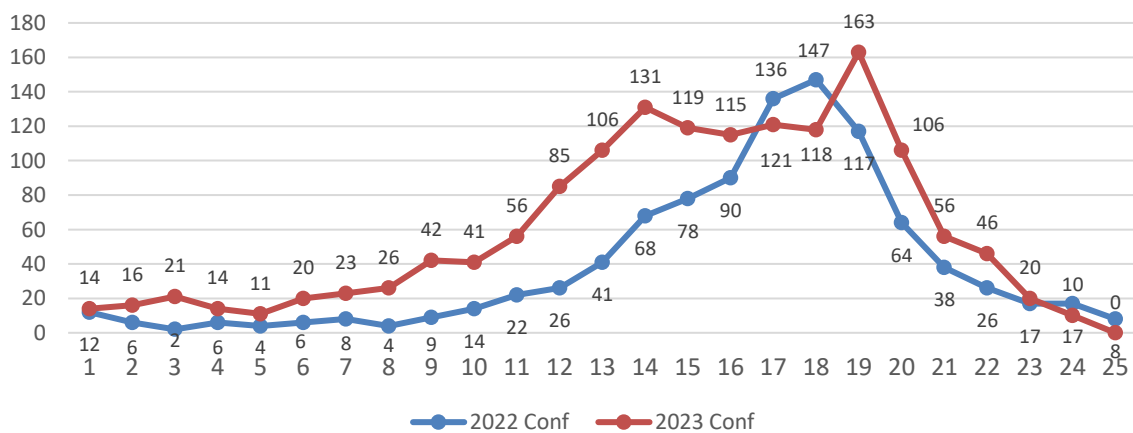
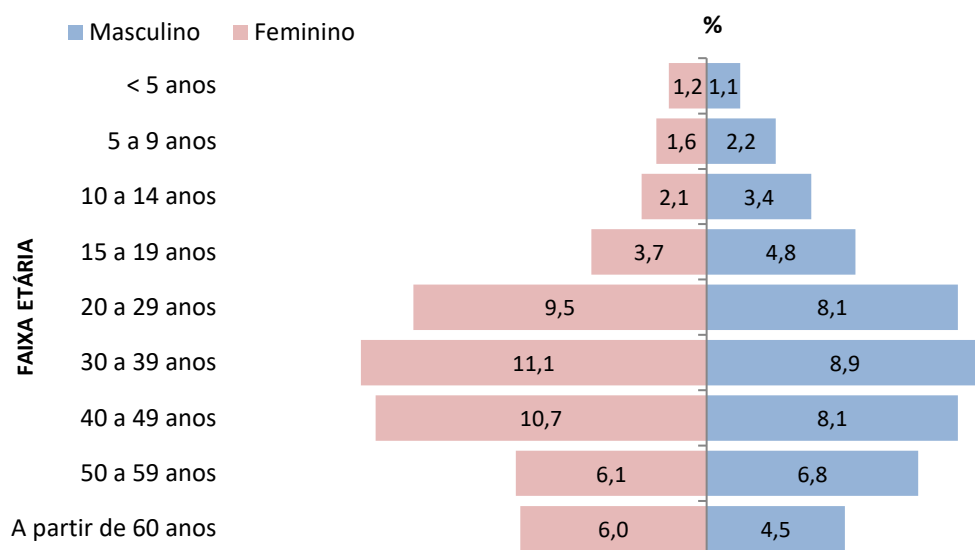
Região	Bairros	Nº	Total de Casos
Centro	Ponte Grande	1	10
	Parque Renato Maia	1	
	Vila Sorocabana	1	
	Picanço	1	
	Jardim Míriam	1	
	Vila Flórida	1	
	Centro	1	
	Bom Clima	1	
	Vila Augusta	1	
	Jardim Zaira	1	
Cantareira	Jardim Moreira	02	05
	Jardim Adriana	1	
	Nova Taboão	1	
	Parque Continental	1	
São João	-	-	0
Pimentas	Jardim Jacy	1	5
	Parque Alvorada	1	
	Cidade Tupinambá	1	
	Cidade Industrial Satélite	1	
	Jardim Cumbica	1	
Total	-----	-----	20

Fonte: SS/DVS/DTECD/ SINAN online
 Dados provisórios sujeitos a alterações, do período 01/01 a 20/06/2023

Casos Notificados e Confirmados Arboviroses (Chikungunya)

Gráfico 5. Casos notificados de Chikungunya, SE 01 a 25, Guarulhos 2022 e 2023

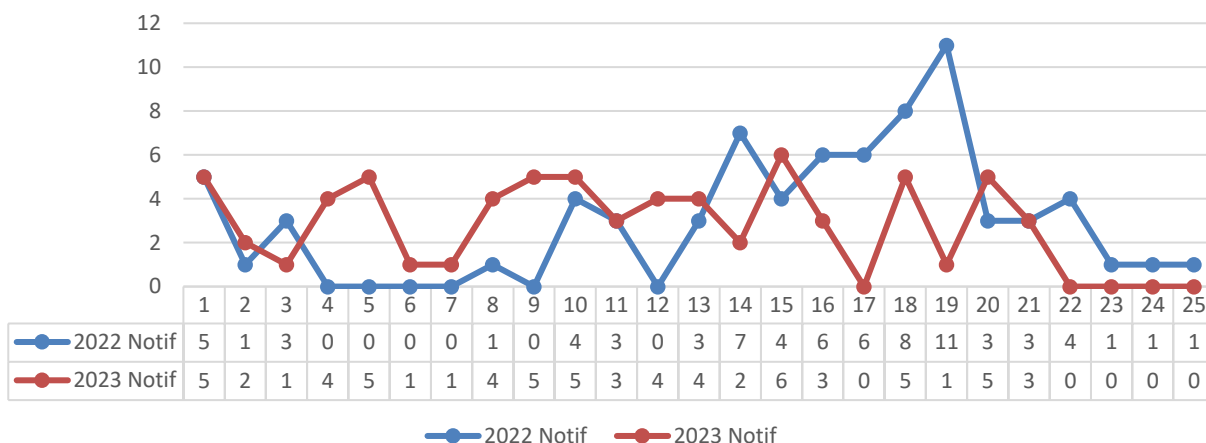

Fonte: SS/DVS/DTECD/ SINAN online
 Dados provisórios sujeitos a alterações, do período 01/01 a 13/06/2023

Gráfico 6. Casos confirmados de Chikungunya, SE 01 a 25, Guarulhos 2022 e 2023

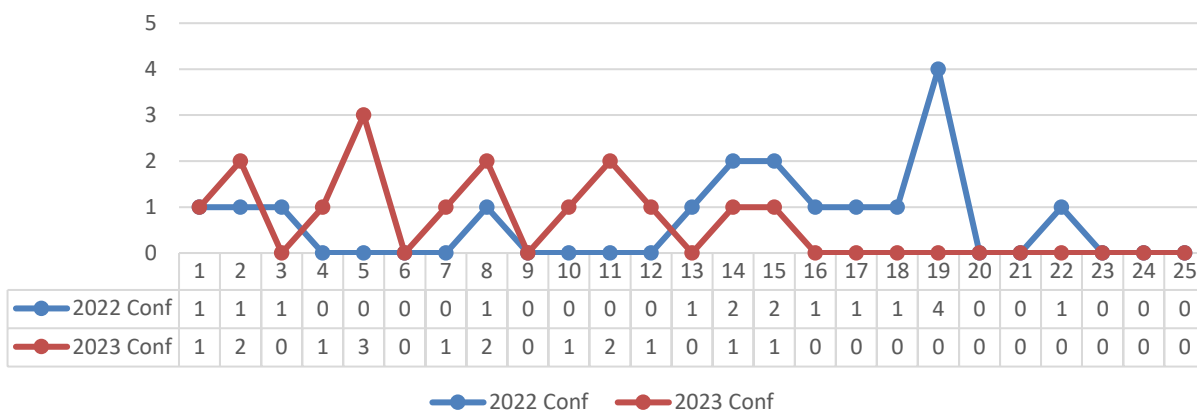

Fonte: SS/DVS/DTECD/ SINAN online
 Dados provisórios sujeitos a alterações, do período 01/01 a 20/06/2023

Gráfico 7: Percentual de casos confirmados de **Chikungunya** segundo faixa etária e sexo Guarulhos, 2023

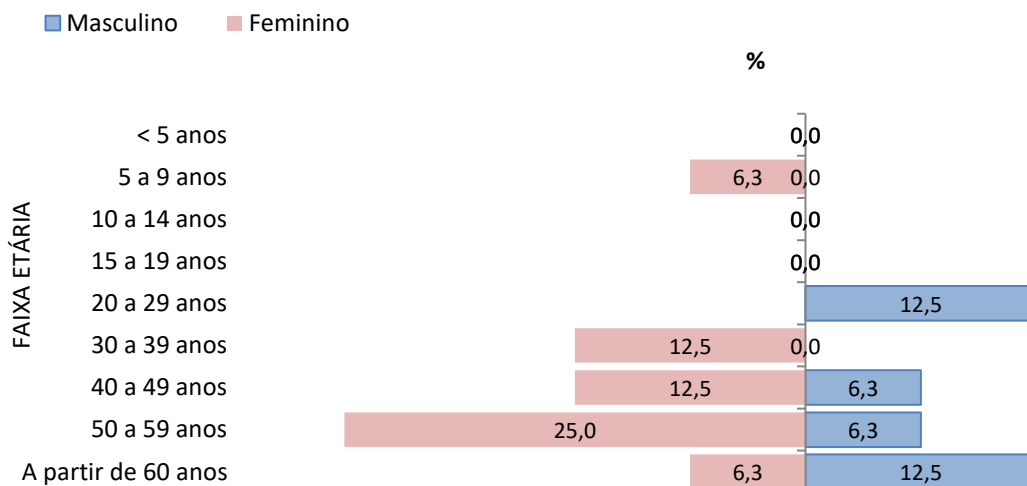

Fonte: SS/DVS/DTECD/ SINAN online
 Dados provisórios sujeitos a alterações, do período 01/01 a 20/06/2023

Vigilância Laboratorial Arboviroses

Quadro 2: Distribuição de exames solicitados para arboviroses por classificação laboratorial, período de 12/06 a 18/06/2023, Guarulhos

Classificação	Dengue	Chikungunya	Zika	Febre Amarela
Positivos	36	2	0	0
Negativos	65	8	3	2
Inconclusivos	1	0	0	0
Investigação	15	12	12	0
Total	117	22	15	2

Fonte: SS/DVS/LSP/Gerenciador de Ambiente Laboratorial (GAL)
Dados provisórios sujeitos a alterações

Gráfico 8. Número de exames sorológicos para diagnóstico de dengue , por semana epidemiológica, Guarulhos 2023

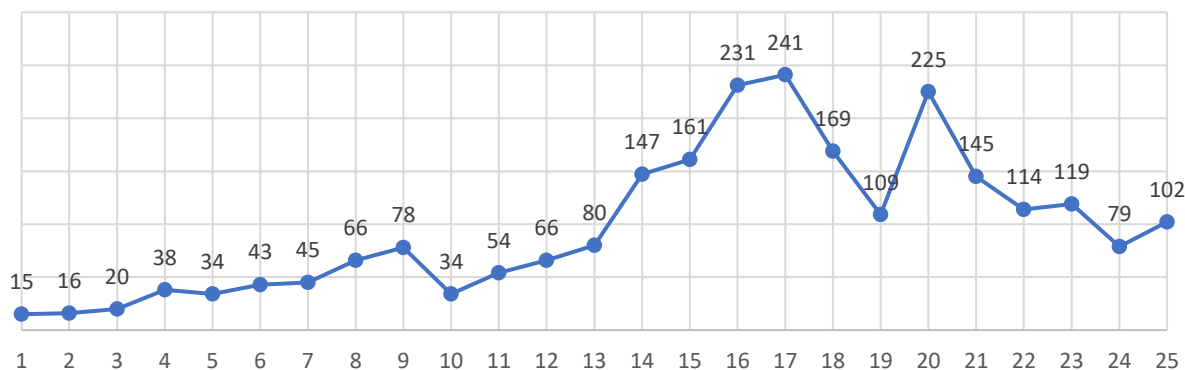

Fonte: SS/DVS /LSP/Gerenciador de Ambiente Laboratorial (GAL)
Dados provisórios sujeitos a alterações

Ações realizadas para controle vetorial das arboviroses referente a Semana Epidemiológica 24/2023

Gráfico 9. Percentual de bloqueio de transmissão por região de saúde, Guarulhos 2023

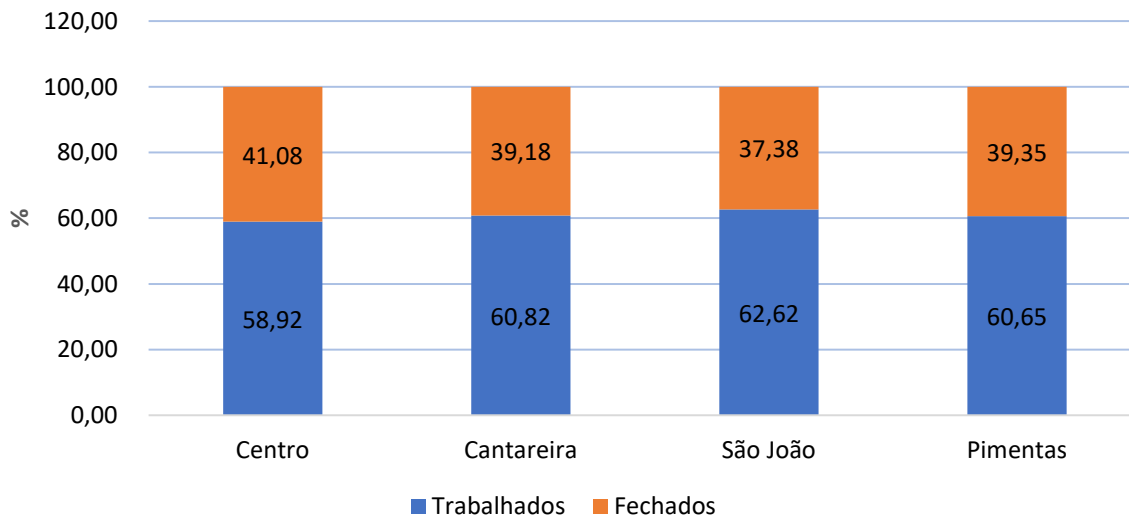

Fonte: SS/DVS/CCZ/SISAWEB DE 11/06 a 17/06/2023
Dados sujeitos a alterações

Quadro 3: Atividade de bloqueio de transmissão e controle de criadouros por região de saúde, Guarulhos 2023

Atividade de bloqueio de transmissão e controle de criadouros	
Região	Bairros
Centro	Jardim Munhoz, Ponte Grande, Jardim Vila Galvão, Jardim Paraventi
Cantareira	Jardim São Paulo, Vila Rio de Janeiro, Picanço, Jardim Santa Cecília
São João	Jardim Presidente Dutra
Pimentas	Jardim Das Nações, Jardim Castanho

Fonte: SS/DVS/CCZ/SISAWEB DE 11/06 a 17/06/2023
Dados sujeitos a alterações

Gráfico 10. Percentual de visitas a imóveis por região de saúde, Guarulhos 2023

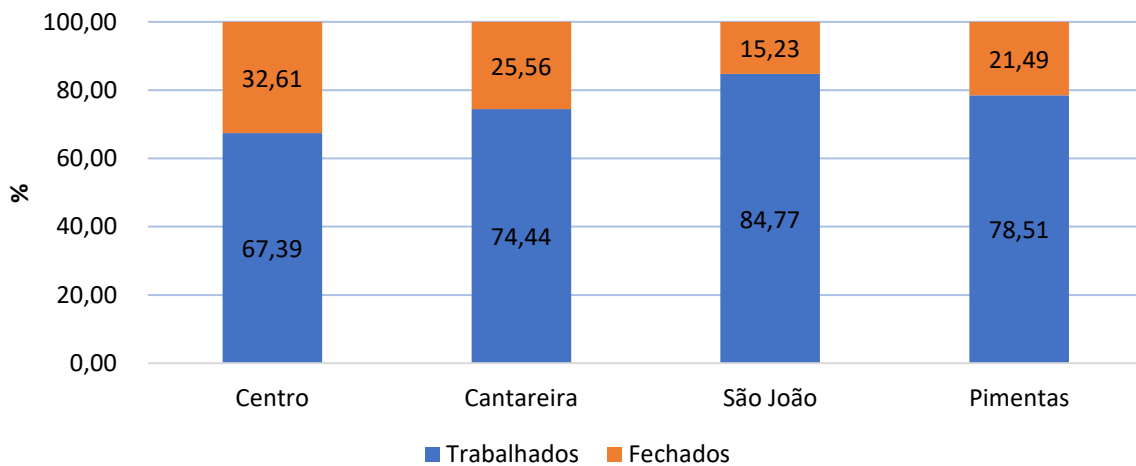

Fonte: SS/DVS/CCZ/SISAWEB DE 11/06 a 17/06/2023
Dados sujeitos a alterações

Quadro 4: Ações realizadas para o controle vetorial das arboviroses por imóveis cadastrados, Guarulhos 2023

REGIÃO	BAIRROS	TRABALHADOS	TRATADOS
CENTRO	Vila Barros, Jardim São Francisco, Jardim Bom Clima	3	2
CANTAREIRA	Jardim Santa Vicência, Jardim Almeida Prado, Cidade Martins, Jardim São Paulo, Jardim Cocaia, Vila Malvinas, Vila Flórida, Jardim São Domingos	8	8
SÃO JOÃO	Jardim Santa Terezinha, Cidade Soberana, Jardim Presidente Dutra, Jardim Triunfo	13	8

Fonte: SS/DVS/CCZ/SISAWEB DE 11/06 a 17/06/2023
Dados sujeitos a alterações

Quadro 5: Ações de nebulização em pontos estratégicos realizadas para o controle vetorial das arboviroses, Guarulhos 2023

Imóveis Cadastrados	Data
Rua Particular, 14 - Vila Malvinas	17/06/23
Rua Lagoa Dourada, 54 - Jardim Cocaia	17/06/23
Rua Ilha Comprida, 255 - Jardim São Paulo	17/06/23
Rua Manoel Izidoro Martins, 321 - Cidade Martins	17/06/23
Rua Canguçu, 465 - Jardim Almeida Prado - Nebulização	17/06/23
Avenida João Jamil Zarif, 900 - Jardim Santa Vicência - Nebulização	17/06/23

Fonte: SS/DVS/CCZ/SISAWEB DE 11/06 a 17/06/2023
Dados sujeitos a alterações