



BOLETIM EPIDEMIOLÓGICO ARBOVIROSES URBANAS



DENGUE, CHIKUNGUNYA, FEBRE AMARELA e ZIKA

29/06/2023

Nº 26/2023

Departamento de Vigilância em Saúde
Divisão Técnica de Epidemiologia e Controle de Doenças
Divisão Técnica do Centro de Controle de Zoonoses
Divisão Técnica de Laboratório de Saúde Pública
Centro de Informações Estratégicas em Vigilância em Saúde-CIEVS

Guarulhos

Dengue

Total casos confirmados: **1.557**
Casos em investigação: **206**
Óbitos confirmados: **2**

:

Chikungunya

Total casos confirmados: **16**
Casos em investigação: **16**
Óbitos confirmados: **0**

Zika

Total casos confirmados: **0**
Casos em investigação: **0**
Óbitos confirmados: **0**

Febre Amarela

Total casos confirmados: **0**
Casos em investigação: **0**
Óbitos confirmados: **0**



Casos confirmados de Dengue por região

Centro: **443**
Cantareira: **586**
São João: **164**
Pimentas: **364**
NI: **0**

:

Casos confirmados de Chikungunya por região

Centro: **4**
Cantareira: **2**
São João: **7**
Pimentas: **3**
NI: **0**

:

Casos Notificados e Confirmados Arboviroses (Dengue)

Gráfico 1. Incidência casos prováveis de dengue SE 01 a 26, Guarulhos 2023

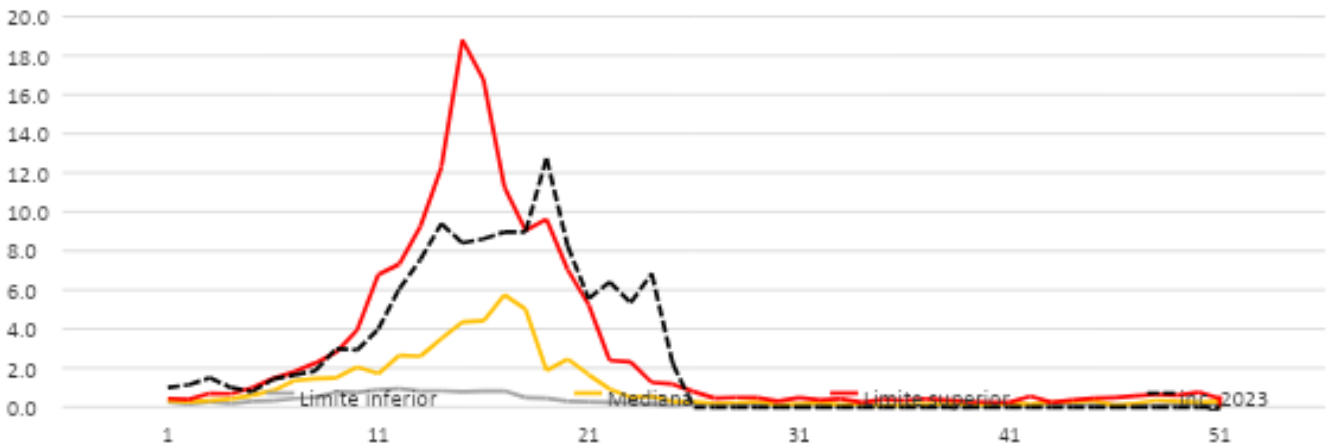

Fonte: SS/DVS/DTECD/ SINAN online

Dados provisórios sujeitos a alterações, do período 01/01 a 27/06/2023

Gráfico 2. Casos notificados de dengue SE 01 a 26 Guarulhos 2022 e 2023

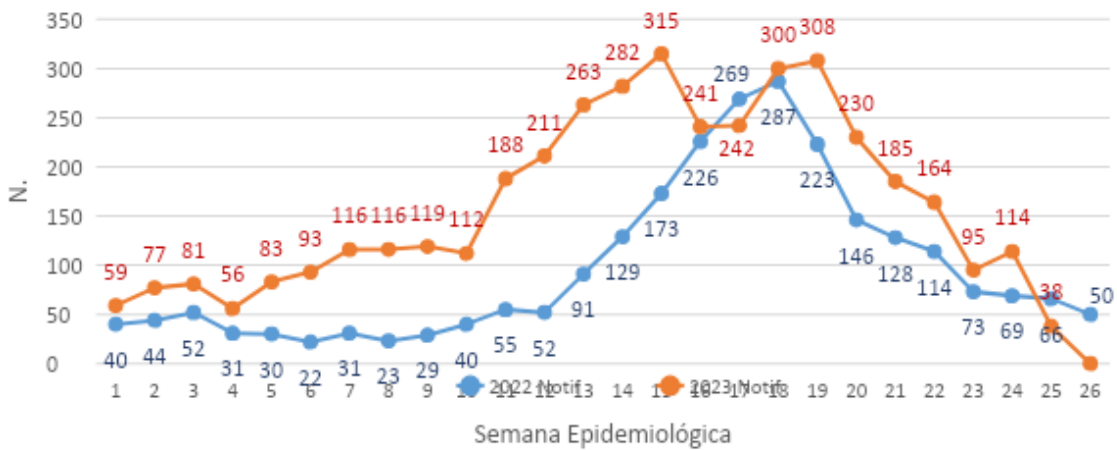

Fonte: SS/DVS/DTECD/ SINAN online

Dados provisórios sujeitos a alterações, do período 01/01 a 27/06/2023

Gráfico 3. Casos confirmados de dengue SE 01 a 26, Guarulhos 2022 e 2023

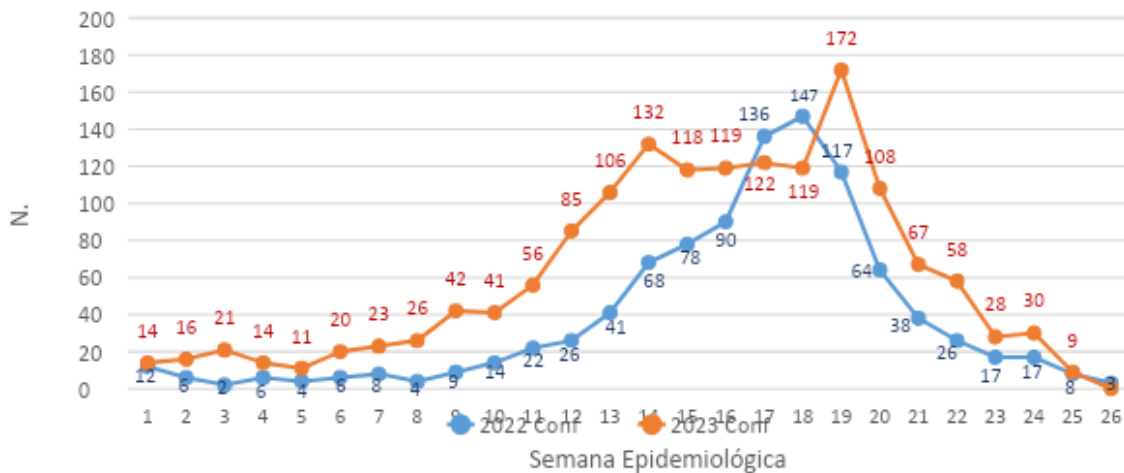

Fonte: SS/DVS/DTECD/ SINAN online

Dados provisórios sujeitos a alterações, do período 01/01 a 27/06/2023

Gráfico 4: Percentual de casos confirmados de dengue segundo faixa etária e sexo,

Guarulhos, 2023

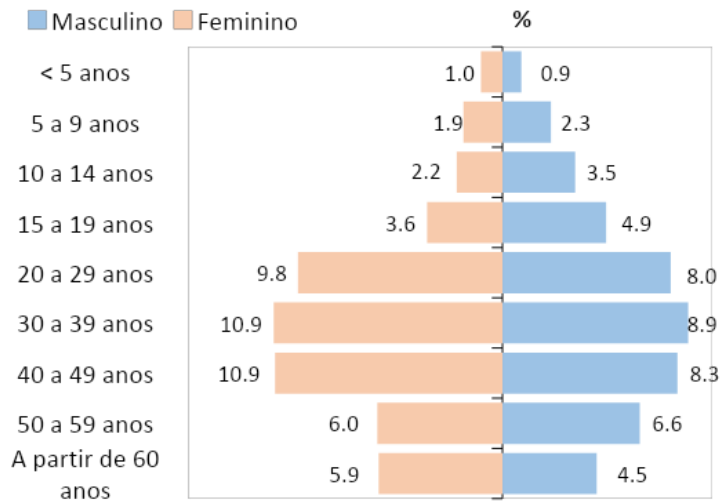

Fonte: SS/DVS/DTECD/ SINAN online
 Dados provisórios sujeitos a alterações, do período 01/01 a 27/06/2023

Quadro 1: Distribuição dos casos confirmados de **dengue** por região e bairro, nos últimos 15 dias, Guarulhos, 2023

Região	Bairros	Nº	Total de Casos
Centro	Picanço	2	6
	Vila Galvão	2	
	Vila Augusta	1	
	Centro	1	
Cantareira	Jardim Marilena	2	8
	Jardim Adriana	1	
	Jardim Irene	1	
	Cocaia	1	
	Parque Continental	1	
	Mikail	1	
	Jardim Valeria	1	
São João	Vila rica	1	3
	Cidade Soberana	1	
	Jardim Fortaleza	1	
Pimentas	Jardim Angelica	2	11
	Jardim Cumbica	2	
	Água Chata	1	
	Jardim Vermelhão	1	
	Parque Alvorada	1	
	Jardim Guilhermino	1	
	Jardim Normandia	1	
	Jardim Irene	1	
	Cidade Industrial Satélite	1	
	Total	-----	

Fonte: SS/DVS/DTECD/ SINAN online
 Dados provisórios sujeitos a alterações, do período 01/01 a 27/06/2023

Casos Notificados e Confirmados Arboviroses (Chikungunya)

Gráfico 5. Casos notificados de Chikungunya, SE 01 a 26, Guarulhos 2022 e 2023



Fonte: SS/DVS/DTECD/ SINAN online
 Dados provisórios sujeitos a alterações, do período 01/01 a 27/06/2023

Gráfico 6. Casos confirmados de Chikungunya, SE 01 a 26, Guarulhos 2022 e 2023

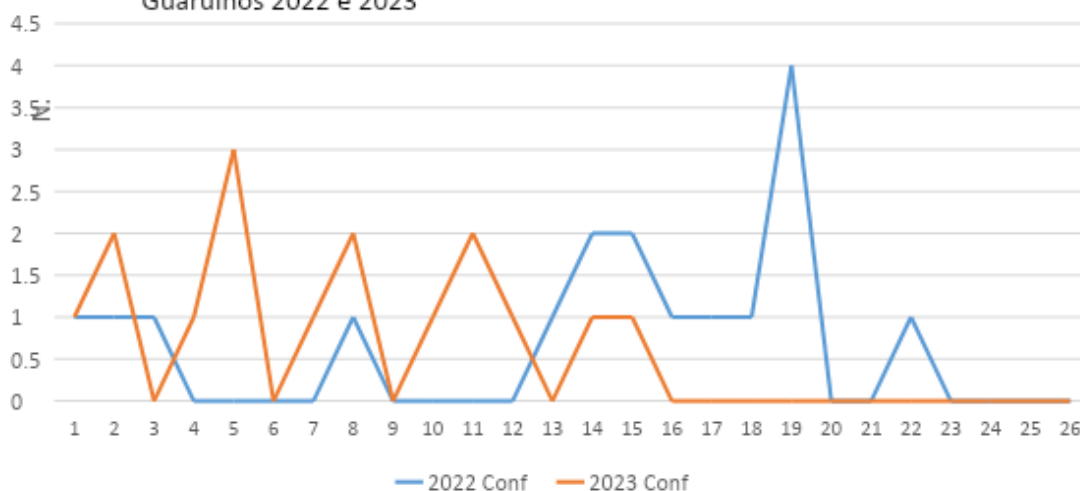

Fonte: SS/DVS/DTECD/ SINAN online
 Dados provisórios sujeitos a alterações, do período 01/01 a 27/06/2023

Gráfico 7: Percentual de casos confirmados de Chikungunya segundo faixa etária e sexo Guarulhos, 2023

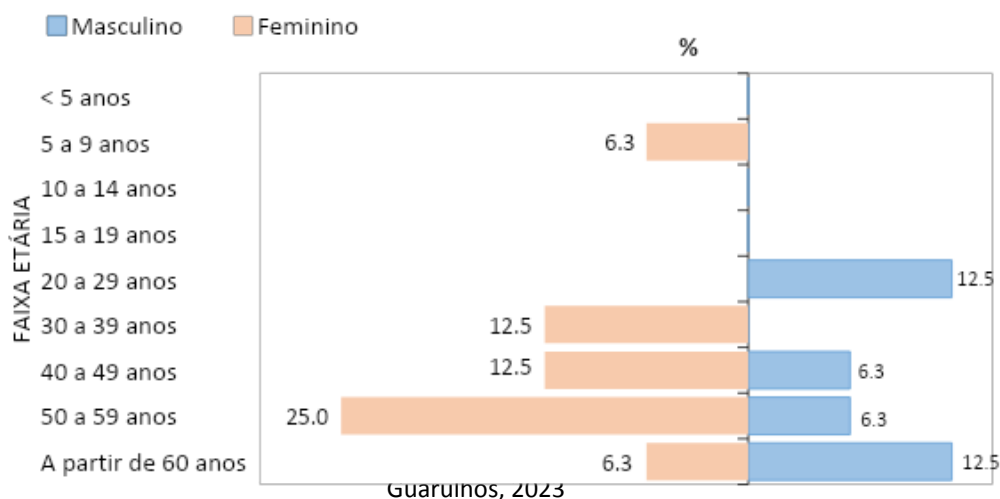

Fonte: SS/DVS/DTECD/ SINAN online
 Dados provisórios sujeitos a alterações, do período 01/01 a 27/06/2023

Vigilância Laboratorial Arboviroses

Quadro 2: Distribuição de exames solicitados para arboviroses por classificação laboratorial, período de 19/06 a 25/06/2023, Guarulhos

Classificação	Dengue	Chikungunya	Zika	Febre Amarela
Positivos	20	0	0	0
Negativos	38	6	1	0
Inconclusivos	1	0	0	0
Investigação	9	8	10	0
Total	68	14	11	0

Fonte: SS/DVS/LSP/Gerenciador de Ambiente Laboratorial (GAL)
Dados provisórios sujeitos a alterações

Gráfico 8. Número de exames sorológicos para diagnóstico de dengue, por semana epidemiológica, Guarulhos 2023

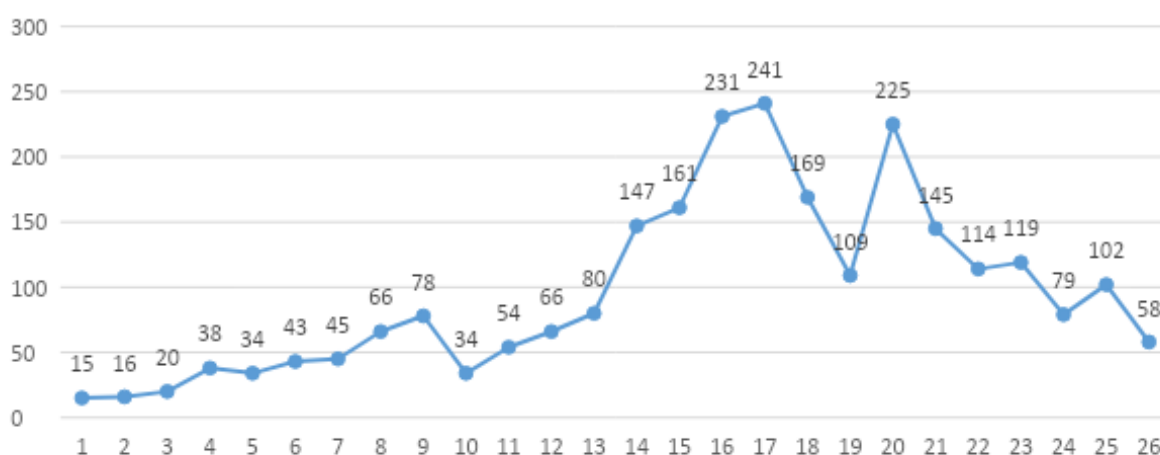

Fonte: SS/DVS /LSP/Gerenciador de Ambiente Laboratorial (GAL)
Dados provisórios sujeitos a alterações

Ações realizadas para controle vetorial das arboviroses referente a Semana Epidemiológica 25/2023

Gráfico 9. Percentual de bloqueio de transmissão por região de saúde, Guarulhos 2023

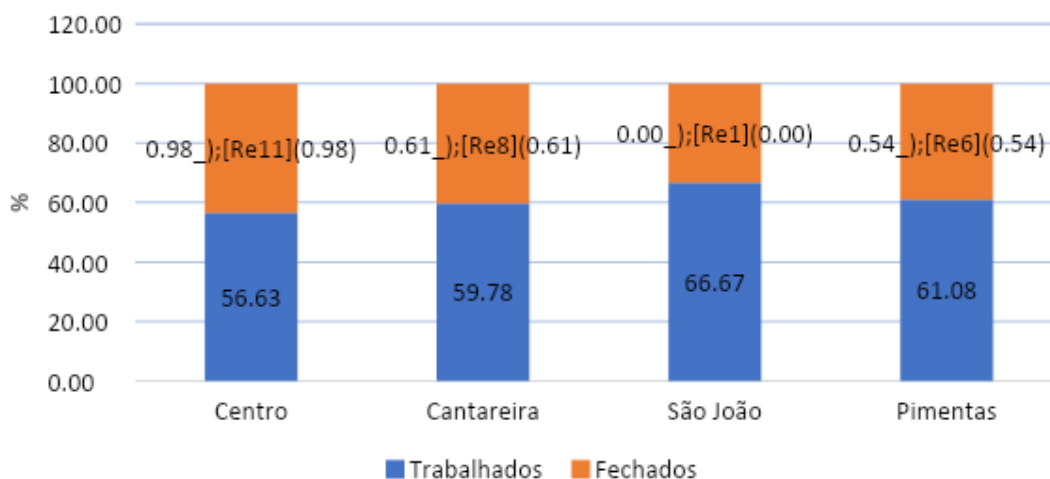

Fonte: SS/DVS/CCZ/SISAWEB DE 18/06 a 23/06/2023
Dados sujeitos a alterações

OBS: Bloqueio de transmissão, ação de orientação e remoção de criadouros onde há casos positivos ou suspeitos de dengue, zika e chikungunya.

Quadro 3: Atividade de bloqueio de transmissão e controle de criadouros por região de saúde, Guarulhos 2023

Região	Bairros
Centro	Jardim Munhoz, Ponte Grande, Vila Endres, Jardim Pinhal, Jardim Bom Clima
Cantareira	Jardim Betel, Morros, Jardim dos Afonsos, Picanço, Jardim Las Vegas
São João	Inocoop, Vila Nova Bonsucesso, Jardim Novo Português, Parque Santos Dumont, Jardim São João
Pimentas	Jardim Ottawa, Parque Jurema, Jardim Arujá, Normandia

Fonte: SS/DVS/CCZ/SISAWEB DE 18/06 a 23/06/2023
Dados sujeitos a alterações

Gráfico 10. Percentual de visitas a imóveis por região de saúde, Guarulhos 2023

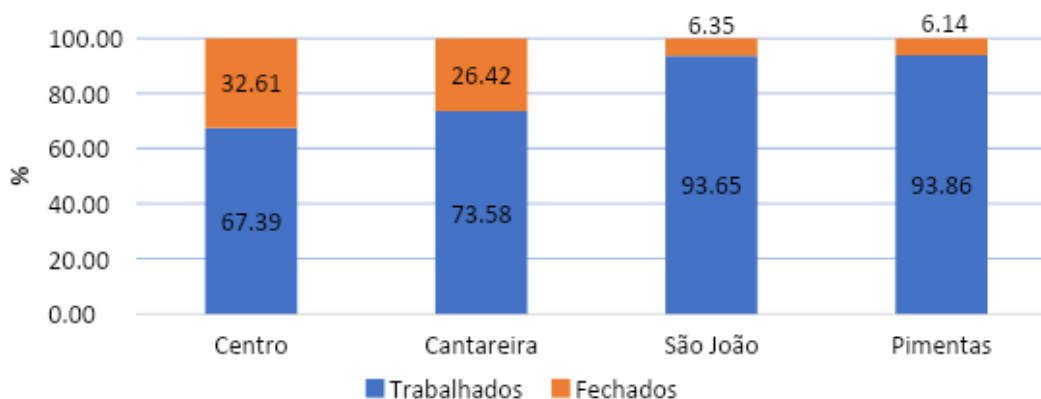

Fonte: SS/DVS/CCZ/SISAWEB DE 18/06 a 23/06/2023
Dados sujeitos a alterações

Quadro 4: Ações realizadas para o controle vetorial das arboviroses por imóveis cadastrados, Guarulhos 2023

REGIÃO	Bairros	Trabalhados	Tratados
Centro	Vila Fátima, Centro, Jardim Gabriela, Macedo	6	3
Cantareira	Jardim Paraíso, Jardim São Geraldo, Jardim Ipanema, Taboão	5	3
São João	Jardim Presidente Dutra, Jardim Fátima, Residencial Bambi, Jardim Fortaleza, Jardim São João, Bonsucesso, Jardim Triunfo	19	7
Pimentas	Cumbica, Jardim Cumbica, Jardim Ottawa, Jardim Arapongas, Parque Industrial Cumbica, Cidade Satélite, Parque São Luiz	9	4

Fonte: SS/DVS/CCZ/SISAWEB DE 18/06 a 23/06/2023
Dados sujeitos a alterações

Quadro 5: Ações de nebulização em pontos estratégicos realizadas para o controle vetorial das arboviroses, Guarulhos 2023

Imóveis Cadastrados	Data
Rua Luiz Silvestri, 149 - Jardim Bom Clima	24/06/23
Av José Lourenço Neves, 318 - Jardim Bom Clima	24/06/23
Rua Alberto Marqueti, 395 - Jardim Fortaleza	24/06/23