



BOLETIM EPIDEMIOLÓGICO ARBOVIROSES URBANAS



DENGUE, CHIKUNGUNYA, FEBRE AMARELA e ZIKA

06/07/2023

Nº 27/2023

Departamento de Vigilância em Saúde
Divisão Técnica de Epidemiologia e Controle de Doenças
Divisão Técnica do Centro de Controle de Zoonoses
Divisão Técnica de Laboratório de Saúde Pública
Centro de Informações Estratégicas em Vigilância em Saúde-CIEVS

Guarulhos

Dengue

Total casos confirmados: **1.580**
Casos em investigação: **193**
Óbitos confirmados: **2**

Chikungunya

Total casos confirmados: **17**
Casos em investigação: **14**
Óbitos confirmados: **0**

Zika

Total casos confirmados: **0**
Casos em investigação: **0**
Óbitos confirmados: **0**

Febre Amarela

Total casos confirmados: **0**
Casos em investigação: **0**
Óbitos confirmados: **0**



Casos confirmados de Dengue por região

Centro: **446**
Cantareira: **594**
São João: **168**
Pimentas: **372**

Casos confirmados de Chikungunya por região

Centro: **4**
Cantareira: **3**
São João: **7**
Pimentas: **3**

Gráfico 1. Incidência casos prováveis de dengue SE 01 a 27, Guarulhos 2023

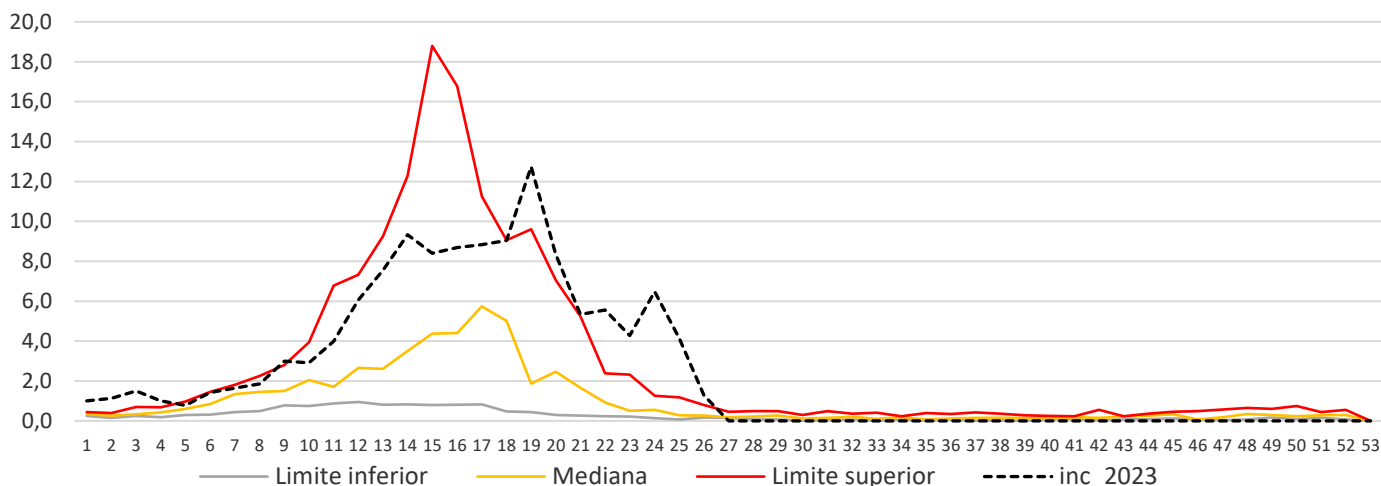

Fonte: SS/DVS/DTECD/ SINAN online
 Dados provisórios sujeitos a alterações, do período 01/01 a 03/07/2023

Gráfico 2. Casos notificados de dengue SE 01 a 27, Guarulhos 2022 e 2023

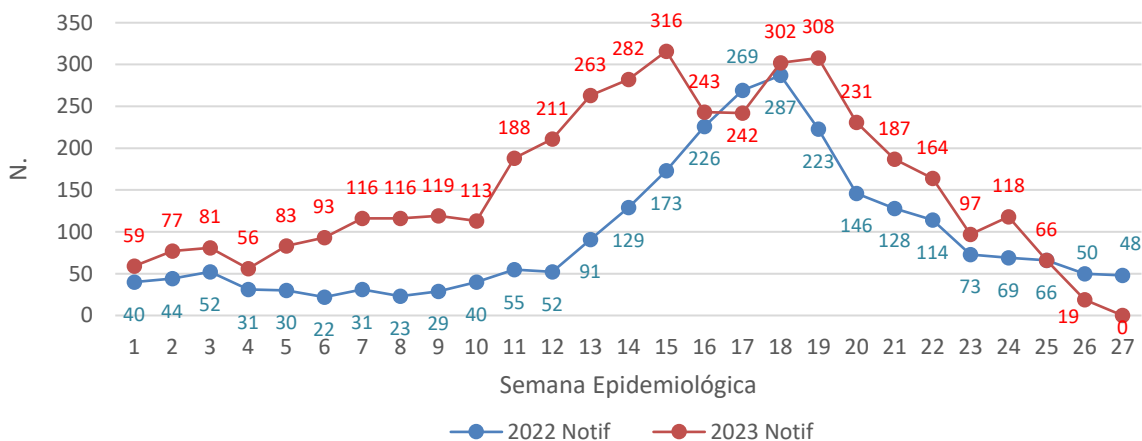

Fonte: SS/DVS/DTECD/ SINAN online
 Dados provisórios sujeitos a alterações, do período 01/01 a 03/07/2023

Gráfico 3. Casos confirmados de dengue SE 01 a 27, Guarulhos 2022 e 2023

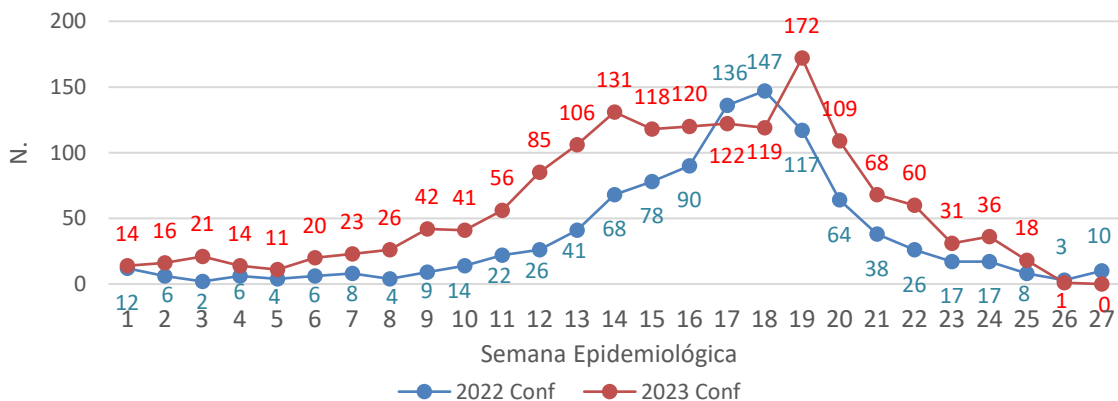

Fonte: SS/DVS/DTECD/ SINAN online
 Dados provisórios sujeitos a alterações, do período 01/01 a 03/07/2023

Gráfico 4: Percentual de casos confirmados de dengue segundo faixa etária e sexo, Guarulhos, 2023

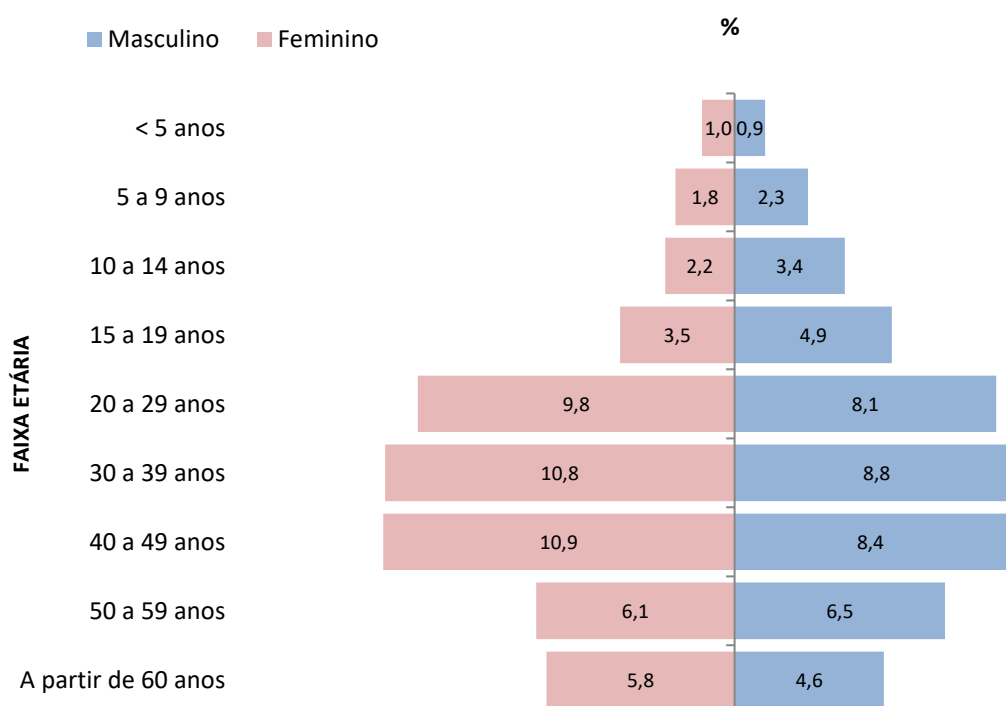

Fonte: SS/DVS/DTECD/ SINAN online
 Dados provisórios sujeitos a alterações, do período 01/01 a 03/07/2023

Quadro 1: Distribuição dos casos confirmados de dengue por região e bairro, nos últimos 15 dias, Guarulhos, 2023

Região	Bairros	Nº	Total de Casos
	Vila Galvão	1	3
	Vila Augusta	1	
	Seringueira	1	
Cantareira	Jardim Rosália	1	7
	Mikail	1	
	Jardim Belvedere	1	
	Jardim Irene	1	
	Jardim Paraíso	1	
	Jardim São Domingos	1	
São João	Jardim Fortaleza	1	1
Pimentas	Pimentas	1	4
	São Manoel	1	
	Cidade Industrial Satélite	1	
	Jardim Vermelhidão	1	
Total	-----	-----	15

Fonte: SS/DVS/DTECD/ SINAN online
 Dados provisórios sujeitos a alterações, do período 01/01 a 03/07/2023

Gráfico 5. Casos notificados de Chikungunya, SE 01 a 27, Guarulhos 2022 e 2023

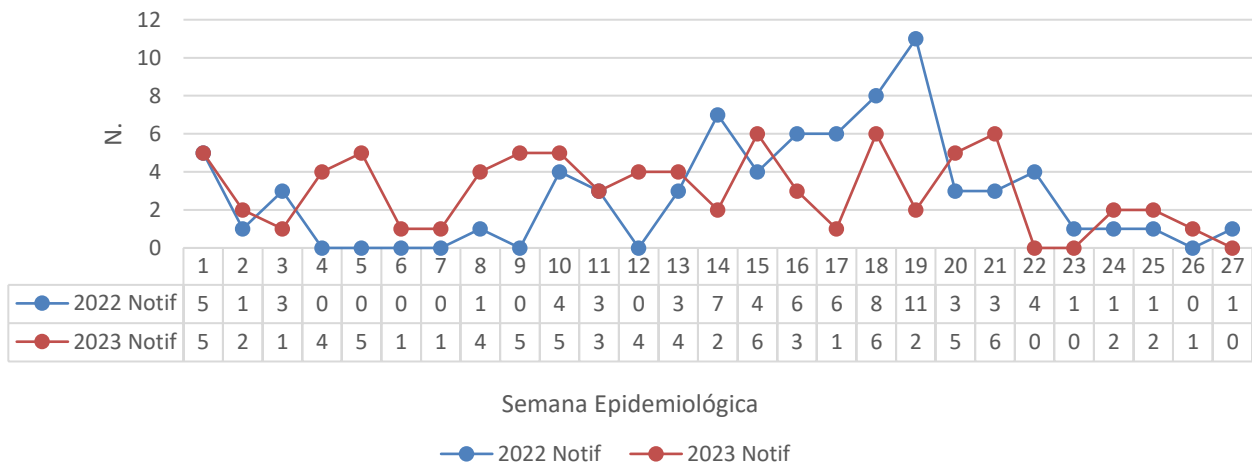

Fonte: SS/DVS/DTECD/ SINAN online
 Dados provisórios sujeitos a alterações, do período 01/01 a 03/07/2023

Gráfico 6. Casos confirmados de Chikungunya, SE 01 a 27, Guarulhos 2022 e 2023

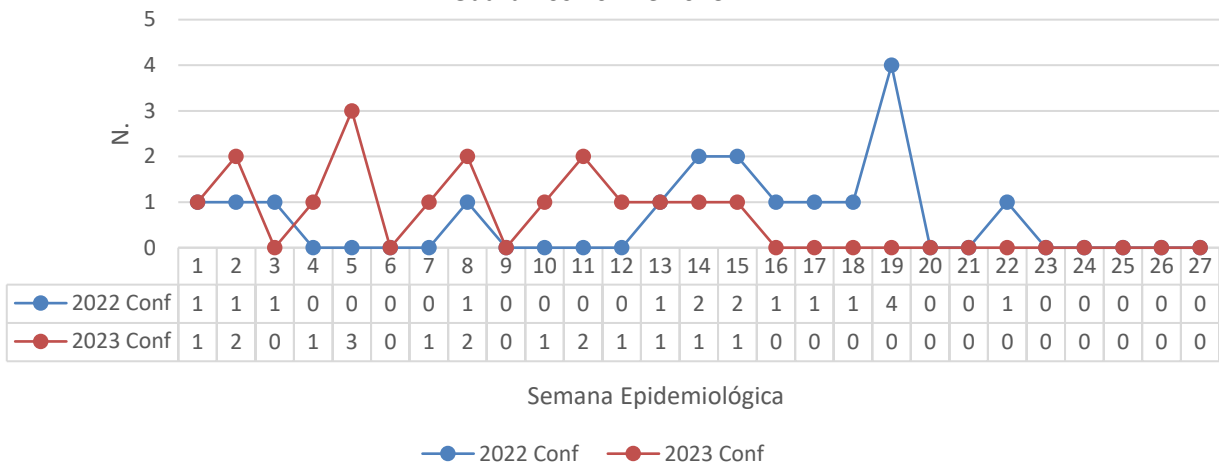

Fonte: SS/DVS/DTECD/ SINAN online
 Dados provisórios sujeitos a alterações, do período 01/01 a 03/07/2023

Gráfico 7: Percentual de casos confirmados de Chikungunya segundo faixa etária e sexo Guarulhos, 2023

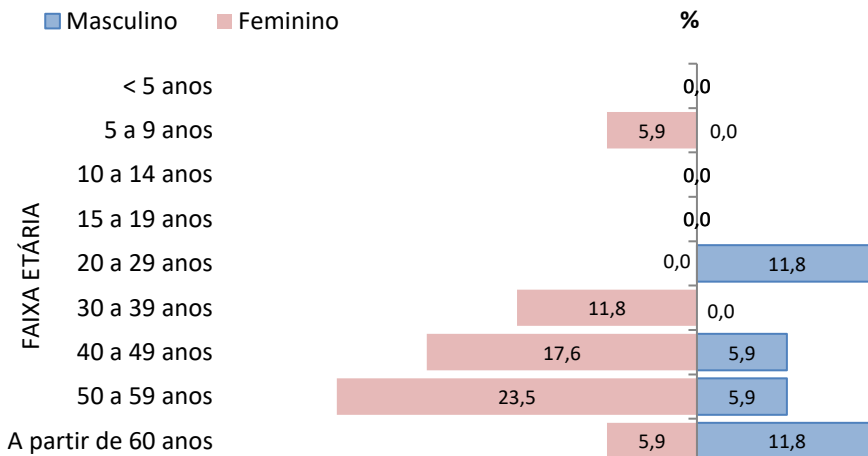

Fonte: SS/DVS/DTECD/ SINAN online
 Dados provisórios sujeitos a alterações, do período 01/01 a 03/07/2023

Quadro 2: Distribuição de exames solicitados para arboviroses por classificação laboratorial, período de 26/06 a 02/07/2023, Guarulhos

Classificação	Dengue	Chikungunya	Zika	Febre Amarela
Positivos	24	1	0	0
Negativos	53	15	16	0
Inconclusivos	0	0	0	0
Investigação	10	4	3	0
Total	87	20	19	0

Fonte: SS/DVS/LSP/Gerenciador de Ambiente Laboratorial (GAL)
Dados provisórios sujeitos a alterações

Gráfico 8. Número de exames sorológicos para diagnóstico de dengue, por semana epidemiológica, Guarulhos 2023

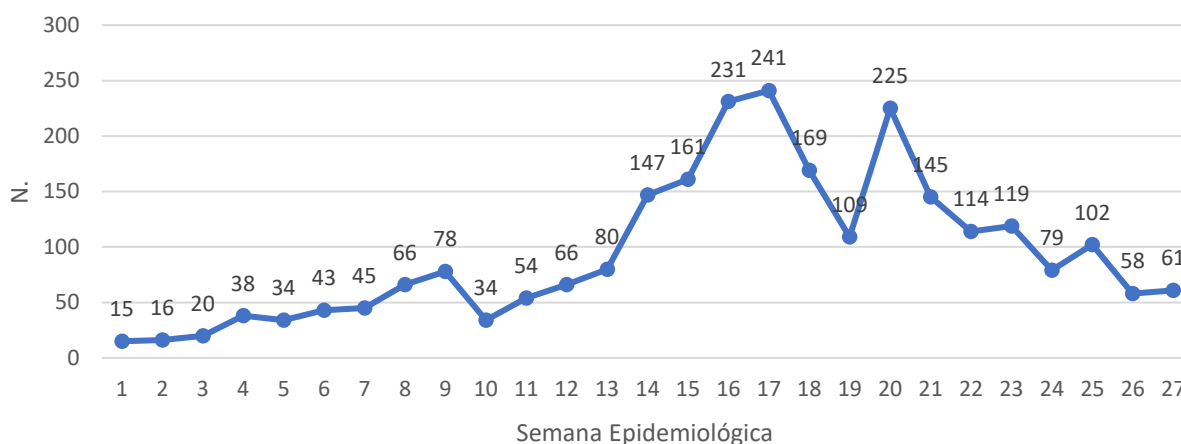

Fonte: SS/DVS /LSP/Gerenciador de Ambiente Laboratorial (GAL)
Dados provisórios sujeitos a alterações

Ações realizadas para controle vetorial das arboviroses referente a Semana Epidemiológica 26/2023

Gráfico 9. Percentual de bloqueio de transmissão por região de saúde, Guarulhos 2023

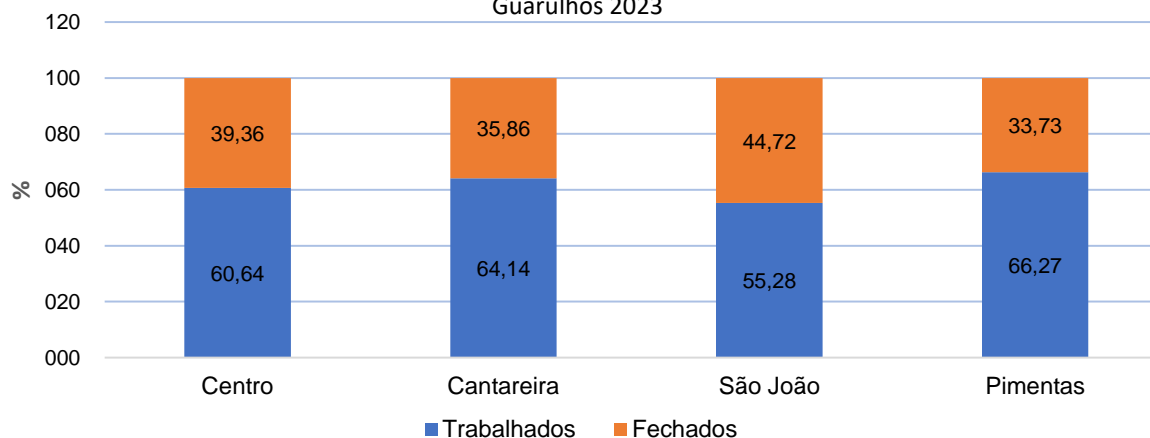

Fonte: SS/DVS/CCZ/SISAWEB DE 24/06 a 01/07/2023
Dados sujeitos a alterações

OBS: Bloqueio de transmissão, ação de orientação e remoção de criadouros onde há casos positivos ou suspeitos de dengue, zika e chikungunya.

Quadro 3: Atividade de bloqueio de transmissão e controle de criadouros por região de saúde, Guarulhos 2023

Região	Bairros
Centro	Vila Augusta, Vila Fátima, Flor da Montanha
Cantareira	Continental II, Jardim Irene, Vila Moreira
São João	Ponte Alta, Jardim Presidente Dutra, Santos Dumont
Pimentas	Jardim Cumbica, Vila Paraíso, Jardim Angélica

Fonte: SS/DVS/CCZ/SISAWEB DE 24/06 a 01/07/2023
Dados sujeitos a alterações

Gráfico 10. Percentual de visitas a imóveis por região de saúde, Guarulhos 2023

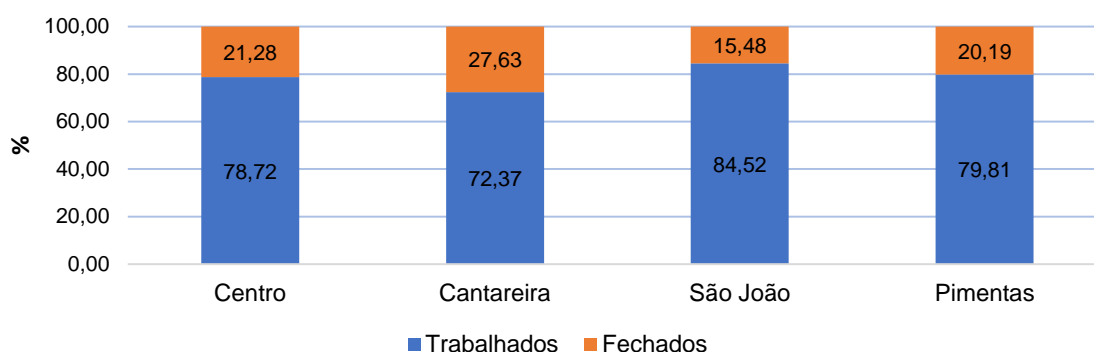

Quadro 4: Ações realizadas para o controle vetorial das arboviroses por imóveis cadastrados, Guarulhos 2023

Imóveis Cadastrados	Data
Rua Horácio Manoel Vieira, 337 - Taboão	01/07/23
Rua Teixeira Mendes, 159 - Picanço	01/07/23
Rua Felício Marcondes, S/N - Cemitério São João Batista - Centro	01/07/23

Fonte: SS/DVS/CCZ/SISAWEB DE 24/06 a 01/07/2023
Dados sujeitos a alterações

Quadro 5: Ações de nebulização em pontos estratégicos realizadas para o controle vetorial das arboviroses, Guarulhos 2023

REGIÃO	Bairros	Trabalhados	Tratados
Centro	Centro, Maia, Vila Augusta, Cecap, Taboão	6	2
Cantareira	Jardim Acácio, Jardim Adriana, Jardim Paulista	4	2
São João	São João, Haroldo Veloso, Cidade Seródio, Santos Dumont, Jardim Fortaleza, Jardim Munira, Jardim São Geraldo, Sadokim, Bonsucesso, Ponte Alta	27	13
Pimentas	Parque São Luiz, Cidade Satélite Pimentas	3	2

Fonte: SS/DVS/CCZ/SISAWEB DE 24/06 a 01/07/2023
Dados sujeitos a alterações