



BOLETIM EPIDEMIOLÓGICO ARBOVIROSES URBANAS



DENGUE, CHIKUNGUNYA, FEBRE AMARELA e ZIKA

13/07/2023

Nº 28/2023

Departamento de Vigilância em Saúde
Divisão Técnica de Epidemiologia e Controle de Doenças
Divisão Técnica do Centro de Controle de Zoonoses
Divisão Técnica de Laboratório de Saúde Pública
Centro de Informações Estratégicas em Vigilância em Saúde-CIEVS

Guarulhos

Dengue

Total casos confirmados: **1.626**
Casos em investigação: **190**
Óbitos confirmados: **2**

Chikungunya

Total casos confirmados: **17**
Casos em investigação: **16**
Óbitos confirmados: **0**

Zika

Total casos confirmados: **0**
Casos em investigação: **0**
Óbitos confirmados: **0**

Febre Amarela

Total casos confirmados: **0**
Casos em investigação: **0**
Óbitos confirmados: **0**



Casos confirmados de Dengue por região

Centro: **461**
Cantareira: **616**
São João: **172**
Pimentas: **376**
NI: **1**

Casos confirmados de Chikungunya por região

Centro: **4**
Cantareira: **3**
São João: **7**
Pimentas: **3**

Casos Notificados e Confirmados Arboviroses (Dengue)

Gráfico 1. Incidência casos prováveis de dengue semana epidemiológica 01 a 28, Guarulhos 2023

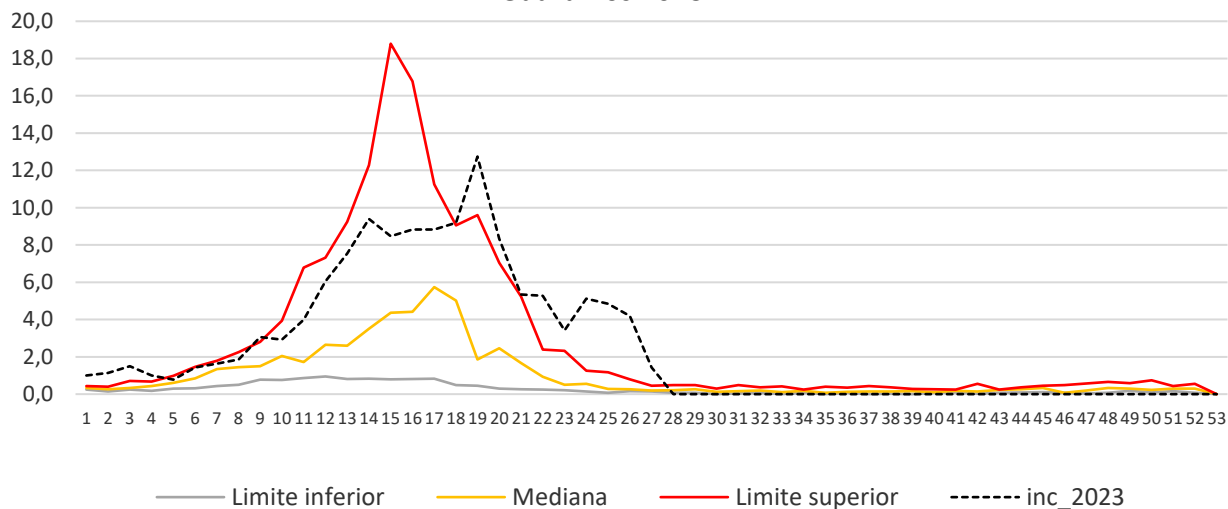

Fonte: SS/DVS/DTECD/ SINAN online
Dados provisórios sujeitos a alterações, do período 01/01 a 12/07/2023

Gráfico 2. Casos notificados de dengue semana epidemiológica 01 a 28, Guarulhos 2022 e 2023

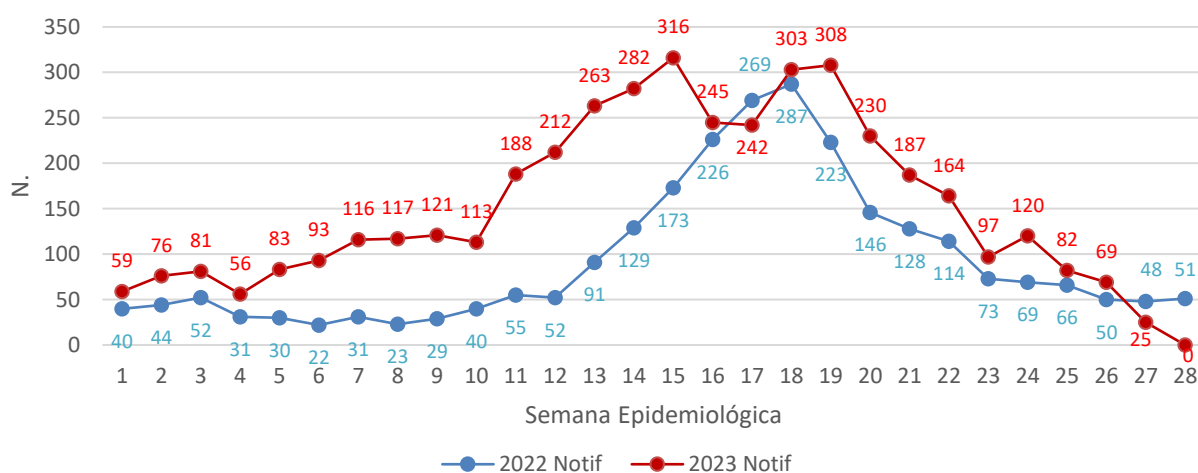

Fonte: SS/DVS/DTECD/ SINAN online
Dados provisórios sujeitos a alterações, do período 01/01 a 12/07/2023

Gráfico 3. Casos confirmados de dengue semana epidemiológica 01 a 28, Guarulhos 2022 e 2023

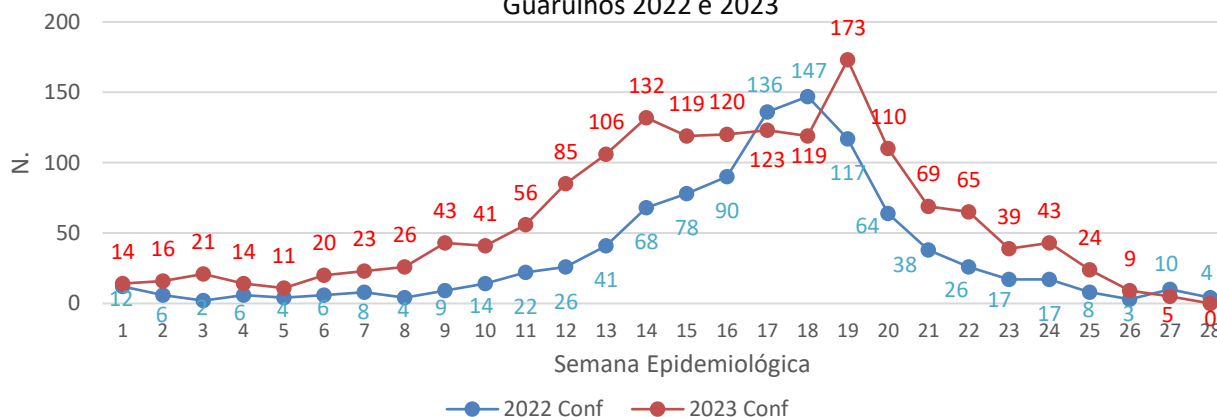

Fonte: SS/DVS/DTECD/ SINAN online
Dados provisórios sujeitos a alterações, do período 01/01 a 12/07/2023

Gráfico 4: Percentual de casos confirmados de dengue segundo faixa etária e sexo, Guarulhos, 2023

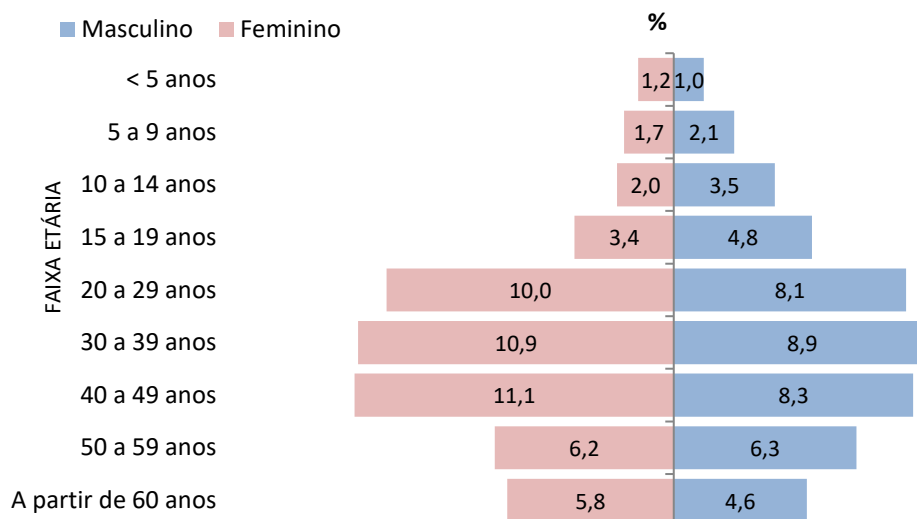

Fonte: SS/DVS/DTECD/ SINAN online
Dados provisórios sujeitos a alterações, do período 01/01 a 12/07/2023

Quadro 1: Distribuição dos casos confirmados de dengue por região e bairro, nos últimos 15 dias, Guarulhos, 2023

Região	Bairros	Nº	Total de Casos
Centro	Vila Leonor	1	2
	Vila Adelaide	1	
Cantareira	Jardim Primavera	3	5
	Parque Continental	1	
	Cabuçu	1	
São João	Presidente Dutra	1	1
Pimentas	Parque São Miguel	1	1
Total	-----	-----	9

Fonte: SS/DVS/DTECD/ SINAN online
Dados provisórios sujeitos a alterações, do período 01/01 a 12/07/2023

Casos Notificados e Confirmados Arboviroses (Chikungunya)

Gráfico 5. Casos notificados de Chikungunya, semana epidemiológica 01 a 28, Guaurulhos 2022 e 2023

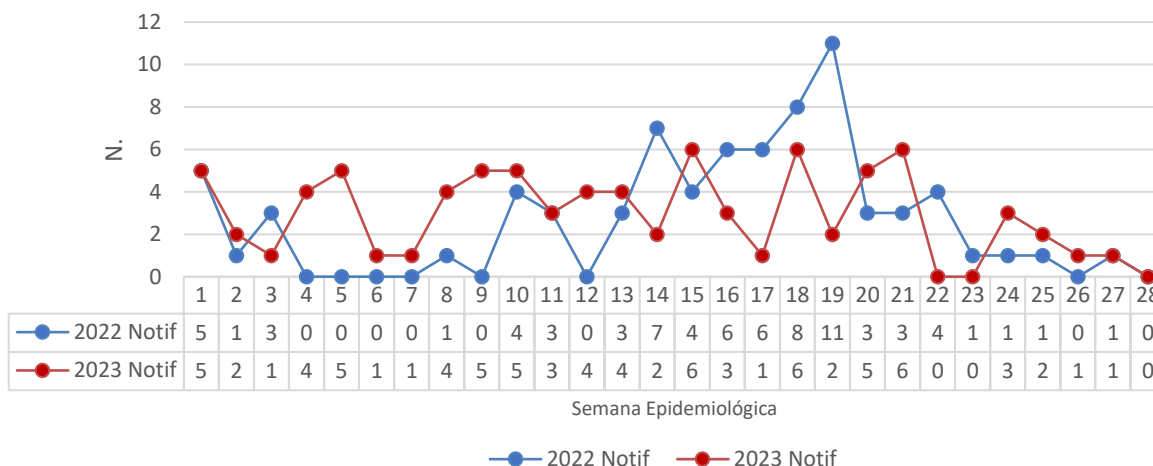

Fonte: SS/DVS/DTECD/ SINAN online
Dados provisórios sujeitos a alterações, do período 01/01 a 12/07/2023

Gráfico 6. Casos confirmados de Chikungunya, Semana Epidemiológica 01 a 28, Guarulhos 2022 e 2023

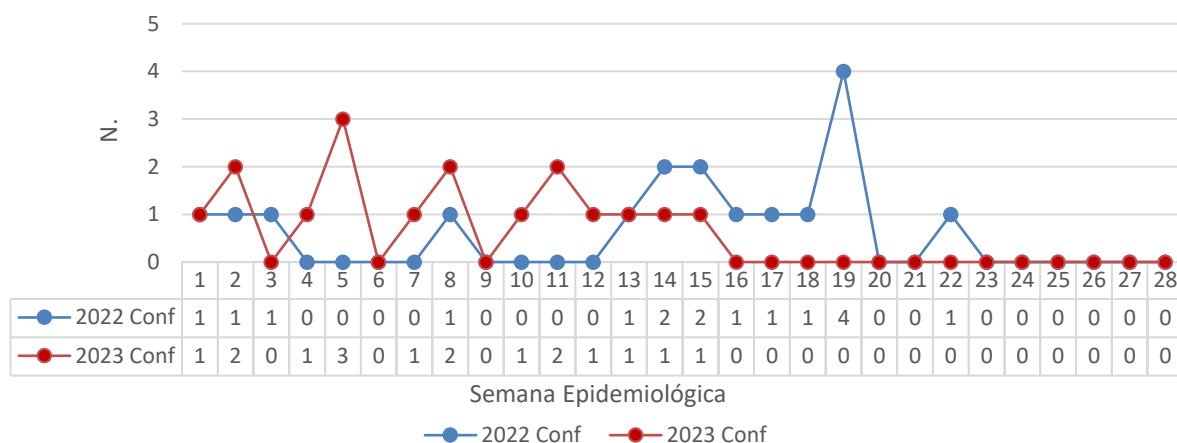

Fonte: SS/DVS/DTECD/ SINAN online
 Dados provisórios sujeitos a alterações, do período 01/01 a 12/07/2023

Gráfico 7: Percentual de casos confirmados de Chikungunya segundo faixa etária e sexo Guarulhos, 2023

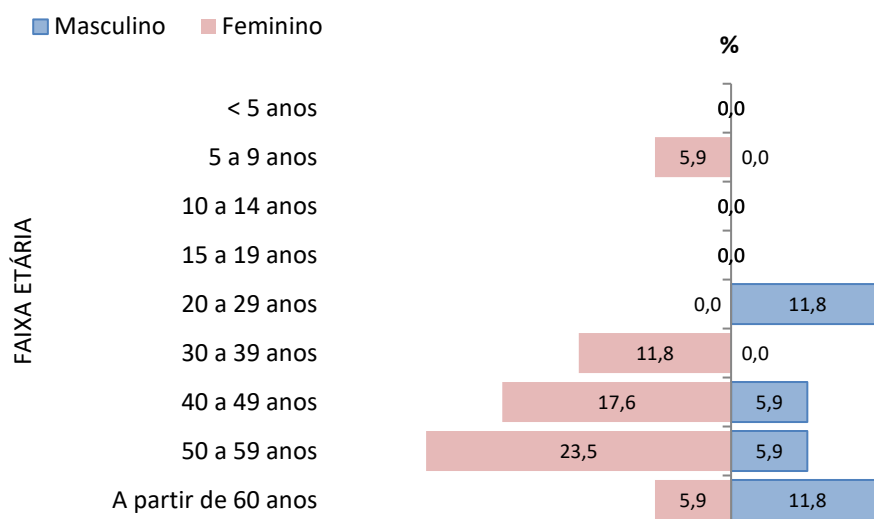

Fonte: SS/DVS/DTECD/ SINAN online
 Dados provisórios sujeitos a alterações, do período 01/01 a 12/07/2023

Vigilância Laboratorial Arboviroses

Quadro 2: Distribuição de exames solicitados para arboviroses por classificação laboratorial, período de 03/07/2023 a 09/07/2023, Guarulhos

Classificação	Dengue	Chikungunya	Zika	Febre Amarela
Positivos	07	1	0	0
Negativos	36	7	8	0
Inconclusivos	0	0	0	0
Investigação	10	3	3	0
Total	53	11	11	0

Fonte: SS/DVS/LSP/Gerenciador de Ambiente Laboratorial (GAL)
 Dados provisórios sujeitos a alterações

Gráfico 8. Número de exames sorológicos para diagnóstico de dengue, por semana epidemiológica, Guarulhos 2023

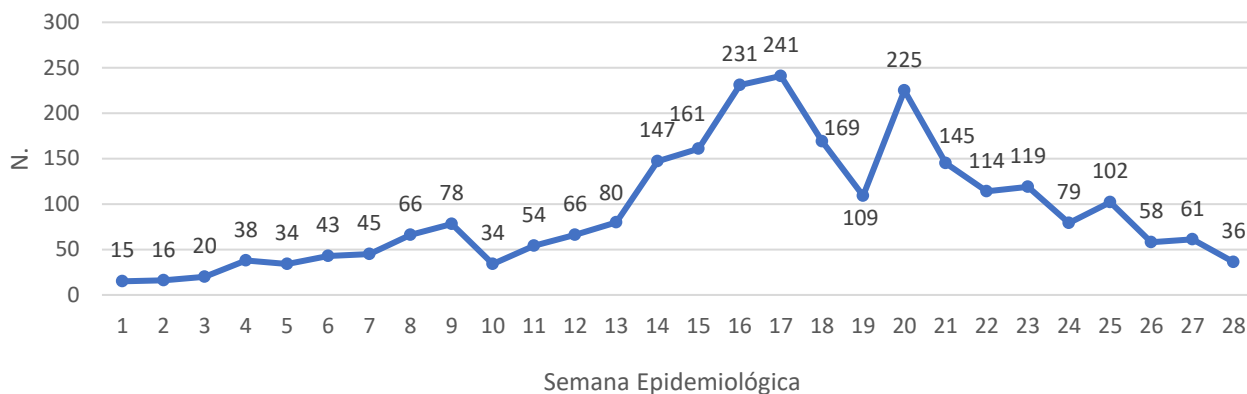

Fonte: SS/DVS /LSP/Gerenciador de Ambiente Laboratorial (GAL)
Dados provisórios sujeitos a alterações

Ações realizadas para controle vetorial das arboviroses referente a Semana Epidemiológica 27/2023

Gráfico 9. Percentual de bloqueio de transmissão por região de saúde, Guarulhos 2023

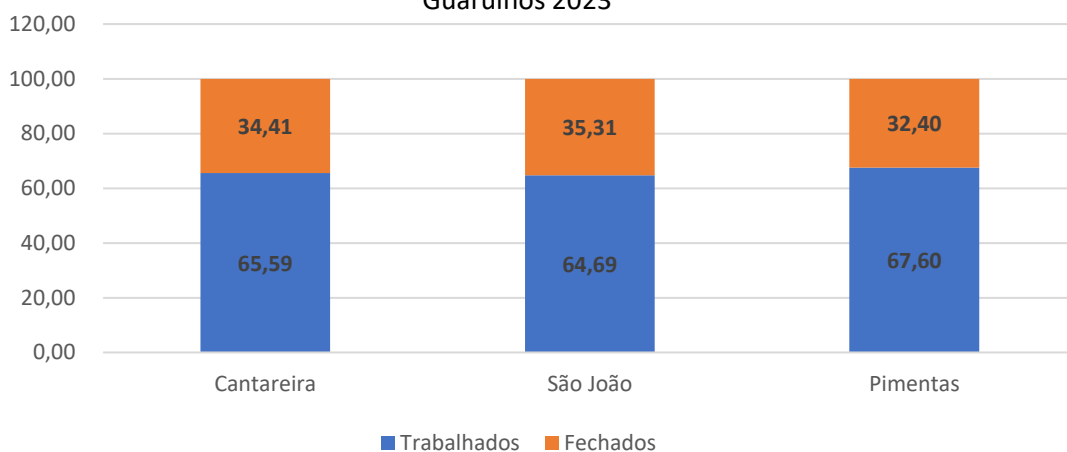

Fonte: SS/DVS/CCZ/SISAWEB DE 02/07 a 10/07/2023
Dados sujeitos a alterações

OBS: Bloqueio de transmissão, ação de orientação e remoção de criadouros onde há casos positivos ou suspeitos de dengue, zika e chikungunya.

Gráfico 10. Percentual de visitas a imóveis por região de saúde, Guarulhos 2023

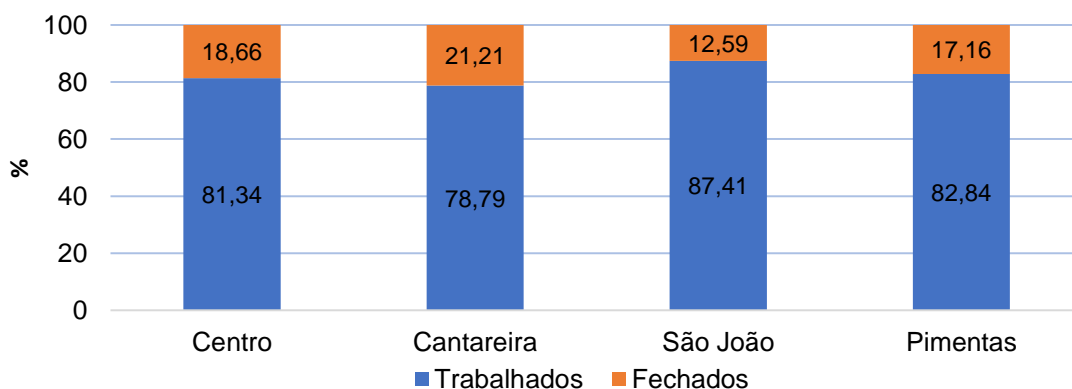

Fonte: SS/DVS/CCZ/SISAWEB DE 02/07 a 10/07/2023
Dados sujeitos a alterações

Quadro 3: Atividade de bloqueio de transmissão e controle de criadouros por região de saúde, Guarulhos 2023

Região	Bairros
Cantareira	Continental II, Jardim Irene, Vila Moreira
São João	Ponte Alta, Presidente Dutra, Santos Dumont
Pimentas	Jardim Cumbica, Vila Paraíso, Jardim Angélica

Fonte: SS/DVS/CCZ/SISAWEB DE 02/07 a 10/07/2023
Dados sujeitos a alterações

Quadro 4: Ações de nebulização em pontos estratégicos realizadas para o controle vetorial das arboviroses, Guarulhos 2023

Imóveis Cadastrados	Data
Rua Horácio Manoel Viera,337 – Jardim Paulista	10/07/23
Rua Teixeira Mendes,159 – Jardim Paulista	10/07/23
Rua Felício Marcondes, s/nº - Centro	10/07/23

Fonte: SS/DVS/CCZ/SISAWEB DE 02/07 a 10/07/2023
Dados sujeitos a alterações

Quadro 5: Ações realizadas para o controle vetorial das arboviroses por imóveis cadastrados, Guarulhos 2023

REGIÃO	Bairros	Trabalhados	Tratados
Centro	Jardim Adriana, Itapegica, Jardim Munhoz, Vila São Rafael, Tranquilidade, Vila Galvão, Vila Renata, Vila Rosália, Jardim do Papai, Gopoúva, Vila Augusta, Vila Vendite, Parque Continental, Vila Rio	23	10
Cantareira	Jardim Paraíso, Jardim Primavera, Recreio São Jorge, Vila Operária	9	2
São João	Alvorada, Paraíso, Jardim Terezinha, Jardim Presidente Dutra, Soberana	13	5
Pimentas	Piratininga, Izildinha, Marcos Freire, Jardim Brasil, Jardim Silvestre, Pimentas, Nova Cumbica, Cidade Satélite, Parque Maria Helena, Normandia, Água Chata	18	7

Fonte: SS/DVS/CCZ/SISAWEB DE 02/07 a 10/07/2023
Dados sujeitos a alterações