



# BOLETIM EPIDEMIOLÓGICO ARBOVIROSES URBANAS



DENGUE, CHIKUNGUNYA, FEBRE AMARELA e ZIKA

20/07/2023

Nº 29/2023

Departamento de Vigilância em Saúde  
Divisão Técnica de Epidemiologia e Controle de Doenças  
Divisão Técnica do Centro de Controle de Zoonoses  
Divisão Técnica de Laboratório de Saúde Pública  
Centro de Informações Estratégicas em Vigilância em Saúde-CIEVS

## Guarulhos

### Dengue

Total casos confirmados: **1.647**  
Casos em investigação: **160**  
Óbitos confirmados: **2**

### Chikungunya

Total casos confirmados: **17**  
Casos em investigação: **17**  
Óbitos confirmados: **0**

### Zika

Total casos confirmados: **0**  
Casos em investigação: **0**  
Óbitos confirmados: **0**

### Febre Amarela

Total casos confirmados: **0**  
Casos em investigação: **0**  
Óbitos confirmados: **0**



### Casos confirmados de Dengue por região

Centro: **471**  
Cantareira: **624**  
São João: **173**  
Pimentas: **379**

### Casos confirmados de Chikungunya por região

Centro: **4**  
Cantareira: **3**  
São João: **7**  
Pimentas: **3**

## Casos Notificados e Confirmados Arboviroses (Dengue)

**Gráfico 1.** Incidência casos prováveis de dengue, semana epidemiológica 01 a 29, Guarulhos, 2023

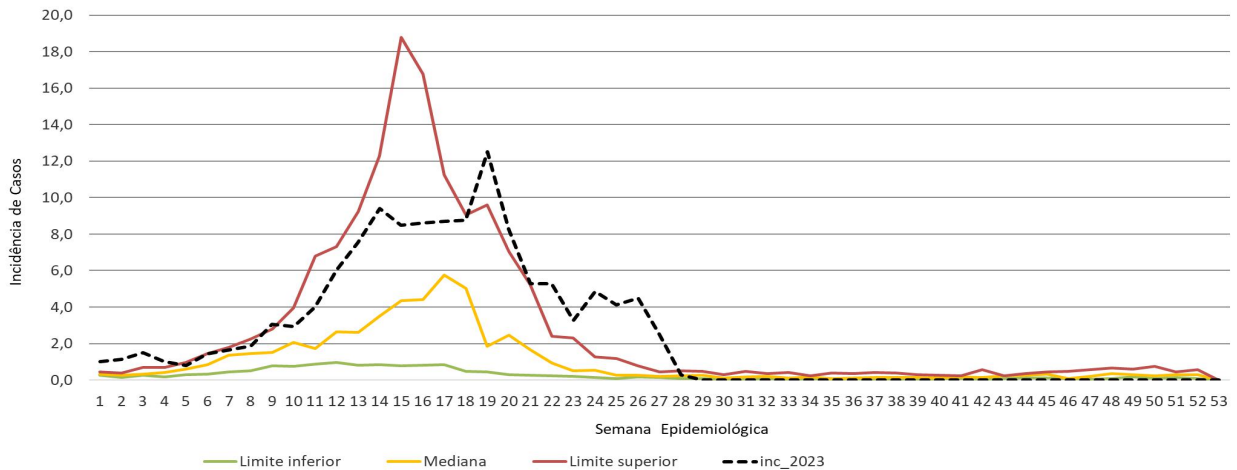

**Gráfico 2.** Casos notificados de dengue, semana epidemiológica 01 a 29, Guarulhos, 2022 e 2023

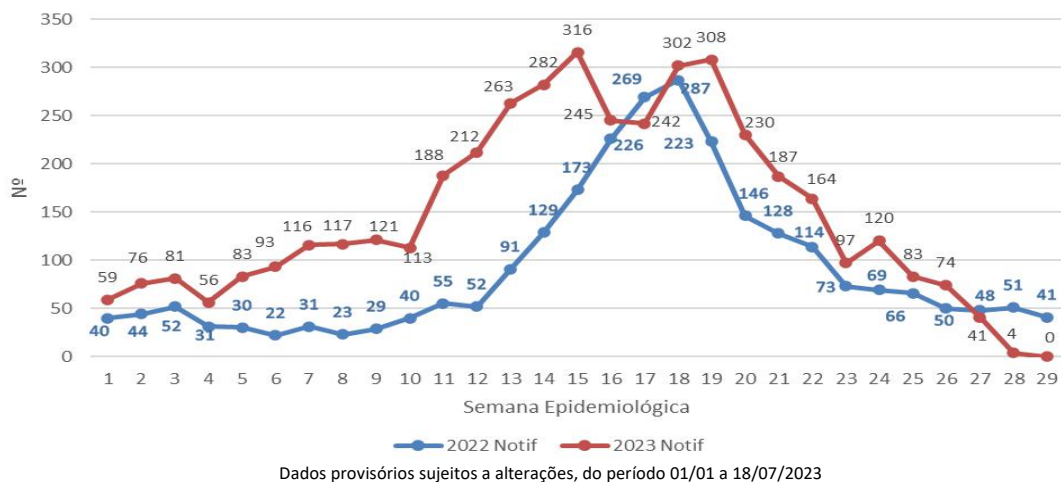

**Gráfico 3.** Casos confirmados de dengue, semana epidemiológica 01 a 29, Guarulhos, 2022 e 2023

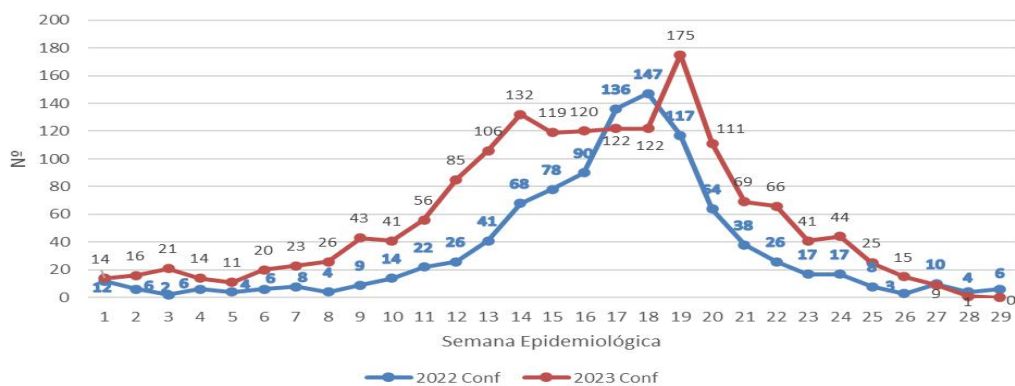

**Gráfico 4: Percentual de casos confirmados de dengue, segundo faixa etária e sexo, Guarulhos, 2023**

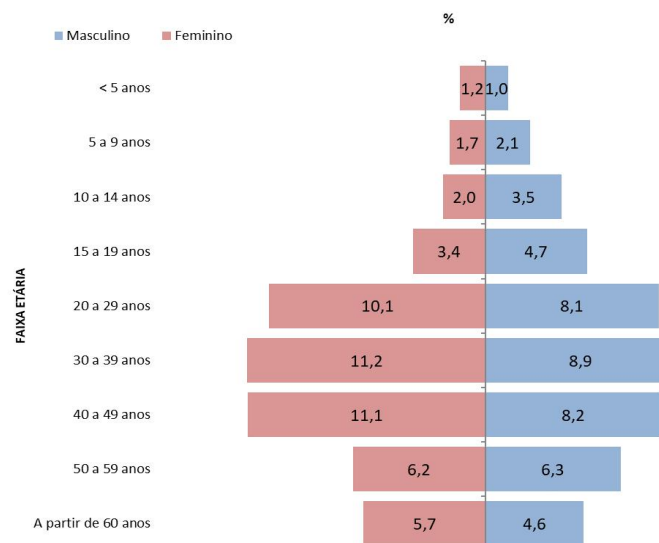

Fonte: SS/DVS/DTECD/ SINAN online  
 Dados provisórios sujeitos a alterações, do período 01/01 a 18/07/2023

**Quadro 1: Distribuição dos casos confirmados de dengue, por região e bairro, nos últimos 15 dias, Guarulhos, 2023**

Região	Bairros	Nº	Total de Casos
Centro	Vila das Bandeiras	1	2
	Adelaide Perela	1	
Cantareira	Jardim Primavera	2	3
	Recreio São Jorge	1	
São João	Presidente Dutra	1	1
Pimentas	Pimentas	1	1
	Jd. Guaracy	1	1
Total	-----	-----	8

Fonte: SS/DVS/DTECD/ SINAN online  
 Dados provisórios sujeitos a alterações, do período 01/01 a 18/07/2023

## Casos Notificados e Confirmados Arboviroses (Chikungunya)

**Gráfico 5: Casos notificados de Chikungunya, semana epidemiológica 01 a 29, Guarulhos, 2022 e 2023**

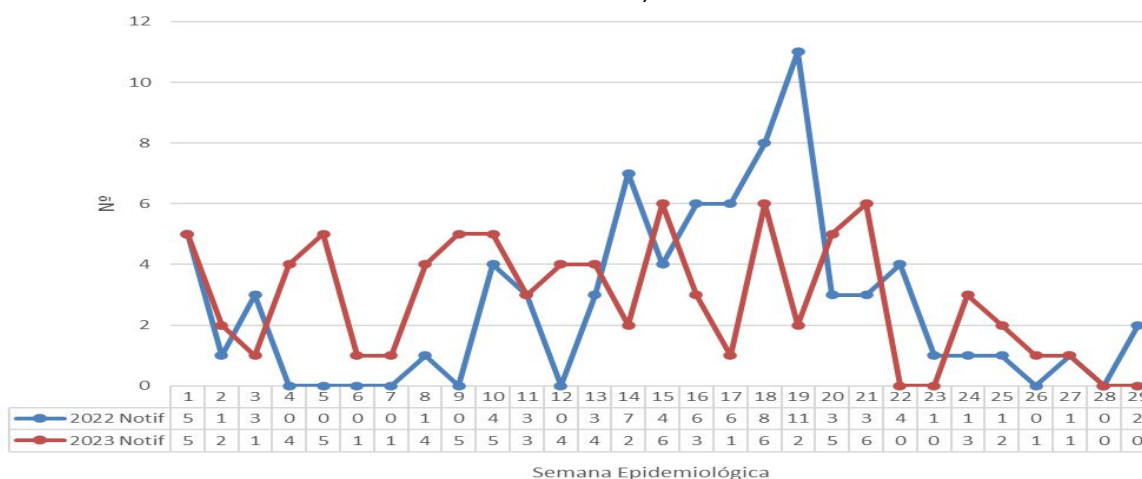

Fonte: SS/DVS/DTECD/ SINAN online  
 Dados provisórios sujeitos a alterações, do período 01/01 a 18/07/2023

**Gráfico 6:** Casos confirmados de Chikungunya, semana epidemiológica 01 a 29, Guarulhos, 2022 e 2023

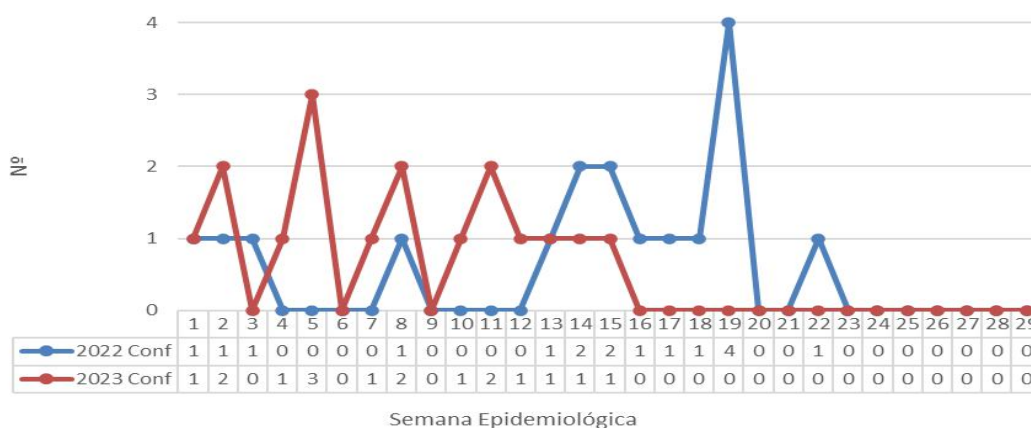

Fonte: SS/DVS/DTECD/ SINAN online  
 Dados provisórios sujeitos a alterações, do período 01/01 a 18/07/2023

**Gráfico 7:** Percentual de casos confirmados de Chikungunya, segundo faixa etária e sexo Guarulhos, 2023

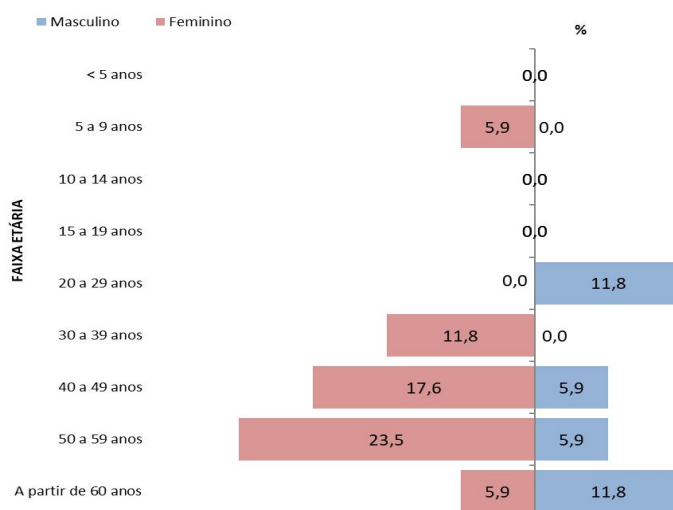

Fonte: SS/DVS/DTECD/ SINAN online  
 Dados provisórios sujeitos a alterações, do período 01/01 a 18/07/2023

## Vigilância Laboratorial Arboviroses

**Quadro 2:** Distribuição de exames solicitados para arboviroses por classificação laboratorial, período de 10/07/2023 a 16/07/2023, Guarulhos

Classificação	Dengue	Chikungunya	Zika	Febre Amarela
Positivos	14	0	0	0
Negativos	30	2	2	0
Inconclusivos	4	1	1	0
Investigação	11	7	3	0
<b>Total</b>	<b>59</b>	<b>10</b>	<b>6</b>	<b>0</b>

Fonte: SS/DVS /LSP/Gerenciador de Ambiente Laboratorial (GAL)  
 Dados provisórios sujeitos a alterações

**Gráfico 8:** Número de exames sorológicos para diagnóstico de dengue, por semana epidemiológica, Guarulhos 2023

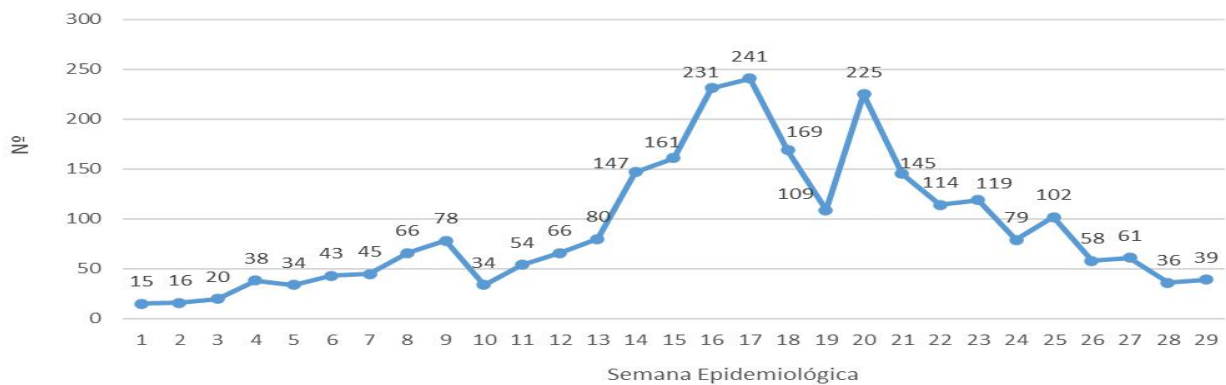

Fonte: SS/DVS /LSP/Gerenciador de Ambiente Laboratorial (GAL)  
Dados provisórios sujeitos a alterações

**Ações realizadas para controle vetorial das arboviroses referente a Semana Epidemiológica 28/2023**

**Gráfico 9:** Percentual de bloqueio de transmissão por região de saúde, Guarulhos, 2023

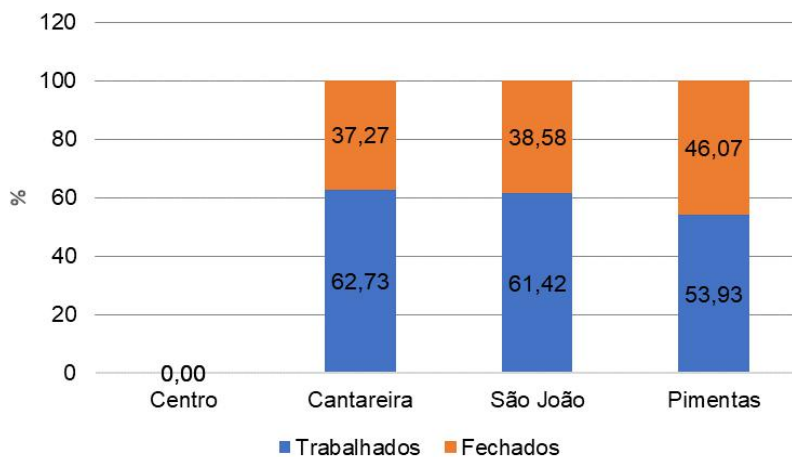

Fonte: SS/DVS/CCZ/SISAWEB DE 11/07 a 17/07/2023  
Dados sujeitos a alterações

OBS: Bloqueio de transmissão, ação de orientação e remoção de criadouros onde há casos positivos ou suspeitos de dengue, zika e chikungunya.

**Gráfico 10:** Percentual de visitas a imóveis por região de saúde, Guarulhos, 2023

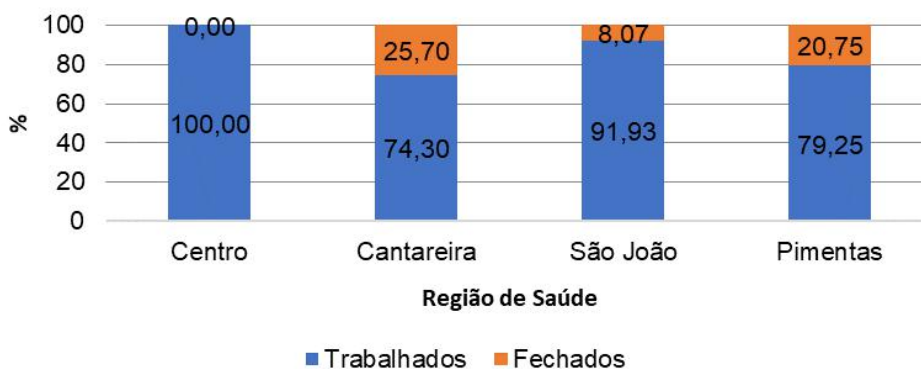

Fonte: SS/DVS/CCZ/SISAWEB DE 11/07 a 17/07/2023  
Dados sujeitos a alterações

**Quadro 3:** Atividade de bloqueio de transmissão e controle de criadouros por região de saúde, Guarulhos 2023

Região	Bairros
Centro	_____
Cantareira	Jd Irene, Paraíso, Invernada, Jd Lenize
São João	Presidente Dutra, Vila Rica
Pimentas	Uirapuru

Fonte: SS/DVS/CCZ/SISAWEB DE 11/07 a 17/07/2023  
Dados sujeitos a alterações

**Quadro 4:** Ações de nebulização em pontos estratégicos realizadas para o controle vetorial das arboviroses, Guarulhos 2023

Imóveis Cadastrados
Rua Tatuí, 271- Vila Augusta
Maria Cândida Pereira, 181- Vila São João
Rua Rio de Janeiro, 283- Vila São João
Rua Mato Grosso, 145- Vila São João
Rua Salvador Gaeta, 168- Vila Augusta

Fonte: SS/DVS/CCZ/SISAWEB DE 11/07 a 17/07/2023  
Dados sujeitos a alterações

**Quadro 5:** Ações realizadas para o controle vetorial das arboviroses por imóveis cadastrados, Guarulhos 2023

Região	Bairros	Trabalhados	Tratados
Centro	Vila Augusta, Vila São João, Cidade Brasil	6	1
Cantareira	Picanço, Malvinas, Jd. Marilena, Jd. Bela Vista, Cocaia, Jd. São Paulo, Vila Rio	10	5
São João	Jd. Pres. Dutra, Jd. Fátima, Bonsucesso, Bambi	21	8
Pimentas	Cumbica, Presidente Dutra, Parque Maria Helena, Bonsucesso	5	5

Fonte: SS/DVS/CCZ/SISAWEB DE 11/07 a 17/07/2023  
Dados sujeitos a alterações