



BOLETIM EPIDEMIOLÓGICO ARBOVIROSES URBANAS



DENGUE, CHIKUNGUNYA, FEBRE AMARELA e ZIKA

03/08/2023

Nº 31/2023

Departamento de Vigilância em Saúde
Divisão Técnica de Epidemiologia e Controle de Doenças
Divisão Técnica do Centro de Controle de Zoonoses
Divisão Técnica de Laboratório de Saúde Pública
Centro de Informações Estratégicas em Vigilância em Saúde-CIEVS

Guarulhos

Dengue

Total casos confirmados: **1.677**
Casos em investigação: **74**
Óbitos confirmados: **2**

Chikungunya

Total casos confirmados: **17**
Casos em investigação: **19**
Óbitos confirmados: **0**

Zika

Total casos confirmados: **0**
Casos em investigação: **0**
Óbitos confirmados: **0**

Febre Amarela

Total casos confirmados: **0**
Casos em investigação: **0**
Óbitos confirmados: **0**



Casos confirmados de Dengue por região

Centro: **474**
Cantareira: **633**
São João: **177**
Pimentas: **393**

Casos confirmados de Chikungunya por região

Centro: **4**
Cantareira: **3**
São João: **7**
Pimentas: **3**

Gráfico 1. Incidência casos prováveis de dengue SE 01 a 31, Guarulhos 2023

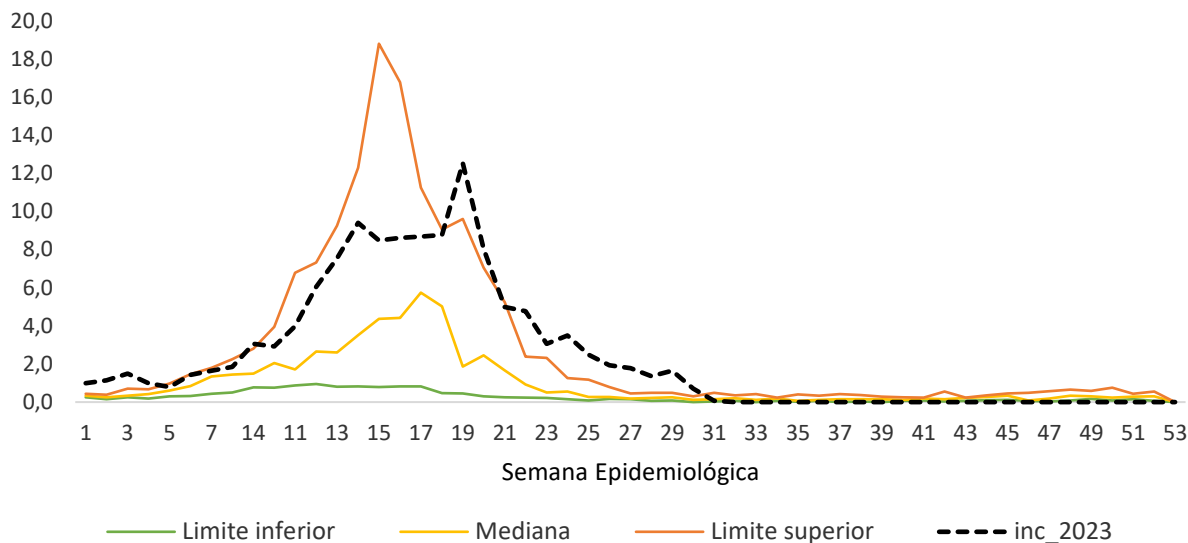

Fonte: SS/DVS/DTECD/ SINAN online
 Dados provisórios sujeitos a alterações, do período 01/01 a 03/08/2023

Gráfico 2. Casos notificados de dengue SE 01 a 31, Guarulhos 2022 e 2023

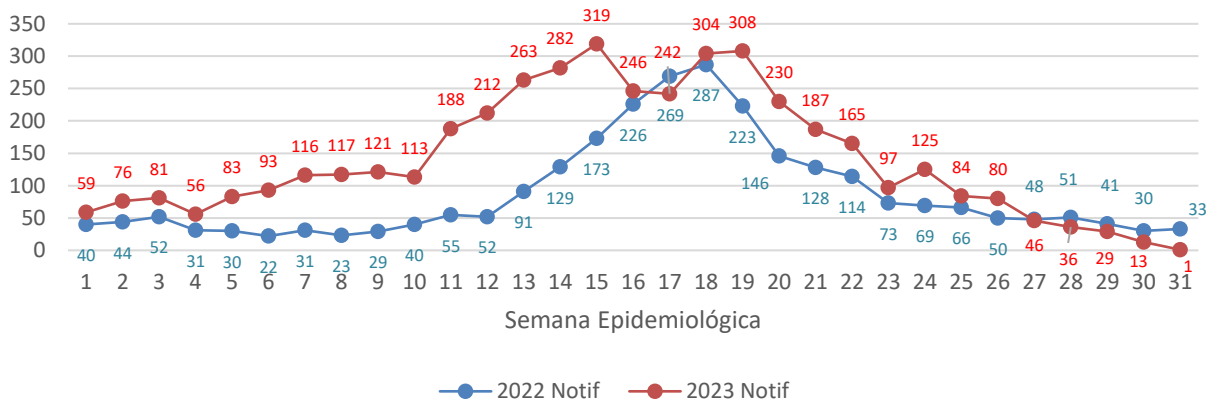

Fonte: SS/DVS/DTECD/ SINAN online
 Dados provisórios sujeitos a alterações, do período 01/01 a 03/08/2023

Gráfico 3. Casos confirmados de dengue SE 01 a 31, Guarulhos 2022 e 2023

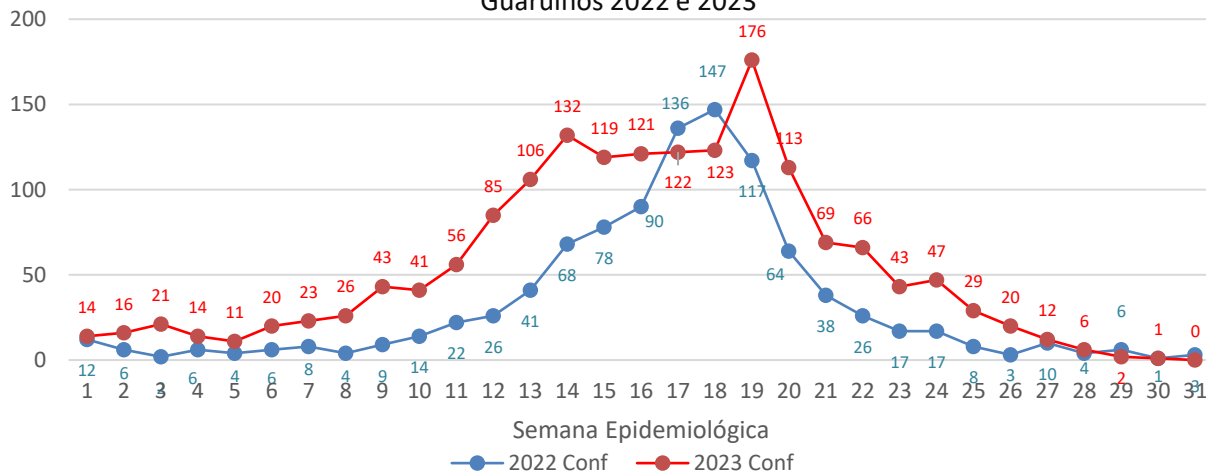

Fonte: SS/DVS/DTECD/ SINAN online
 Dados provisórios sujeitos a alterações, do período 01/01 a 03/08/2023

Gráfico 4: Percentual de casos confirmados de dengue segundo faixa etária e sexo, Guarulhos, 2023

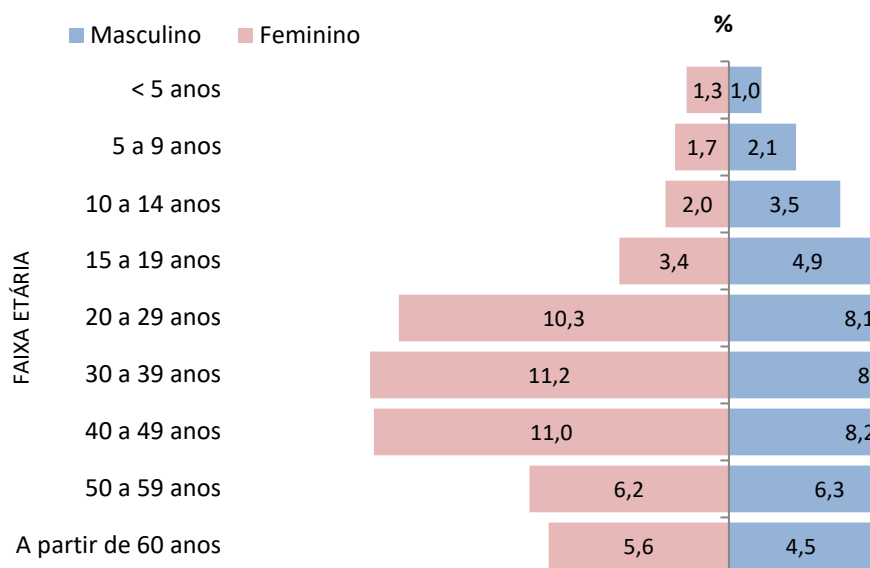

Fonte: SS/DVS/DTECD/ SINAN online
Dados provisórios sujeitos a alterações, do período 01/01 a 03/08/2023

Quadro 1: Distribuição dos casos confirmados de dengue por região e bairro, nos últimos 15 dias, Guarulhos, 2023

Região	Bairros	Nº	Total de Casos
Centro	Centro	1	1
Cantareira	Recreio São Jorge	1	1
São João	Jardim São João	1	1
Total	-----	-----	3

Fonte: SS/DVS/DTECD/ SINAN online
Dados provisórios sujeitos a alterações, do período 01/01 a 03/08/2023

Casos Notificados e Confirmados Arboviroses (Chikungunya)

Gráfico 5. Casos notificados de Chikungunya, SE 01 a 31, Guarulhos 2022 e 2023

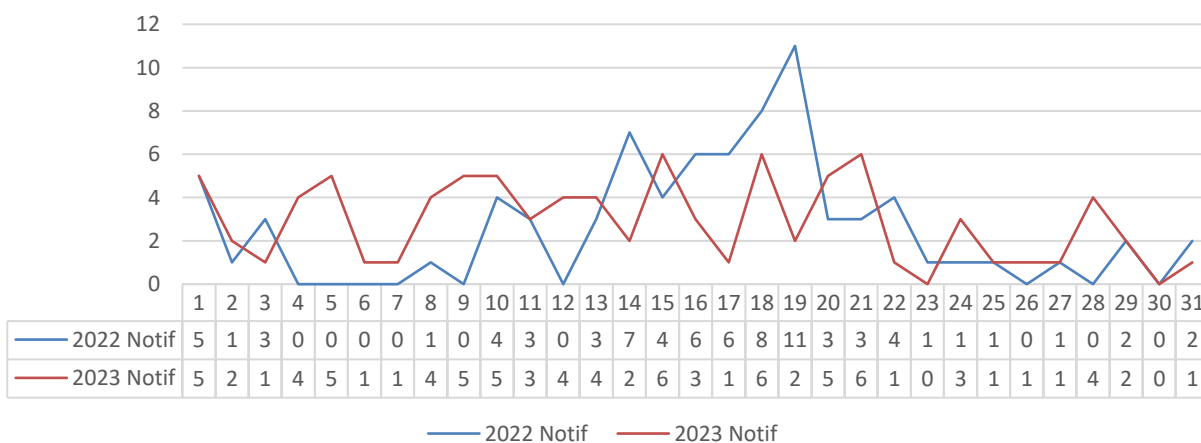

Fonte: SS/DVS/DTECD/ SINAN online

Dados provisórios sujeitos a alterações, do período 01/01 a 03/08/2023

Gráfico 6. Casos confirmados de Chikungunya, SE 01 a 31, Guarulhos 2022 e 2023

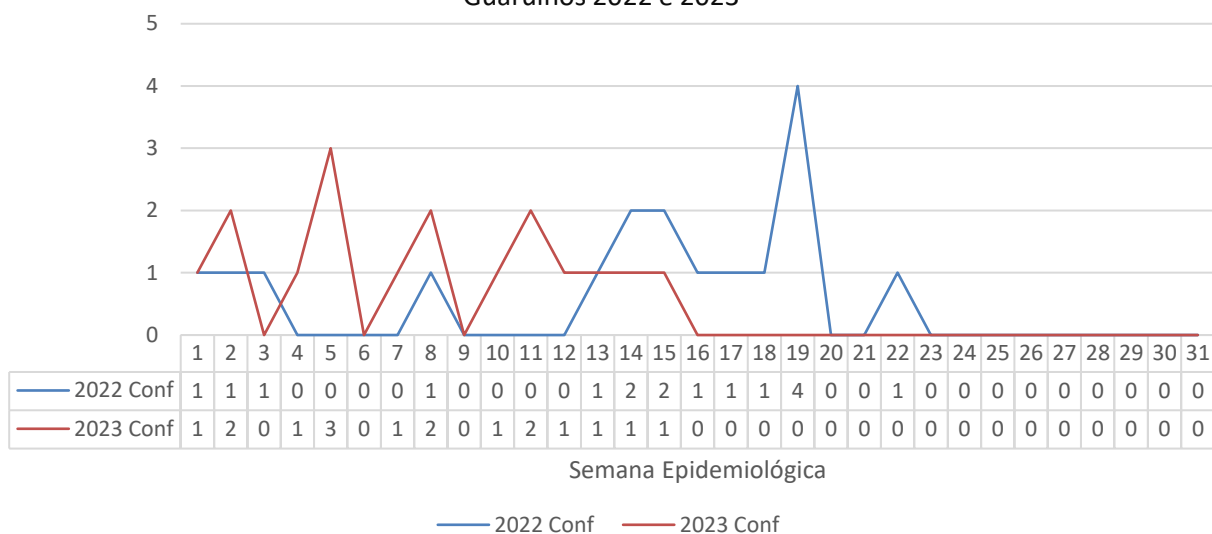

Fonte: SS/DVS/DTECD/ SINAN online
 Dados provisórios sujeitos a alterações, do período 01/01 a 03/08/2023

Gráfico 7: Percentual de casos confirmados de Chikungunya segundo faixa etária e sexo Guarulhos, 2023

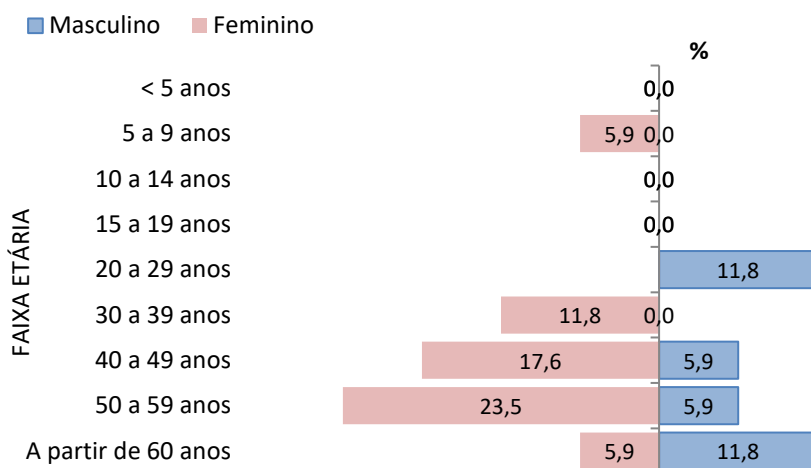

Fonte: SS/DVS/DTECD/ SINAN online
 Dados provisórios sujeitos a alterações, do período 01/01 a 03/08/2023

Vigilância Laboratorial Arboviroses

Quadro 2: Distribuição de exames solicitados para arboviroses por classificação laboratorial, período de 24/07 a 30/07/2023. Guarulhos

Classificação	Dengue	Chikungunya	Zika	Febre Amarela
Positivos	02	0	0	0
Negativos	16	0	0	0
Inconclusivos	0	0	0	0
Investigação	5	4	0	0
Total	23	4	0	0

Fonte: SS/DVS/LSP/Gerenciador de Ambiente Laboratorial (GAL)

Dados provisórios sujeitos a alterações

Gráfico 8. Número de exames sorológicos para diagnóstico de dengue, por semana epidemiológica, Guarulhos 2023

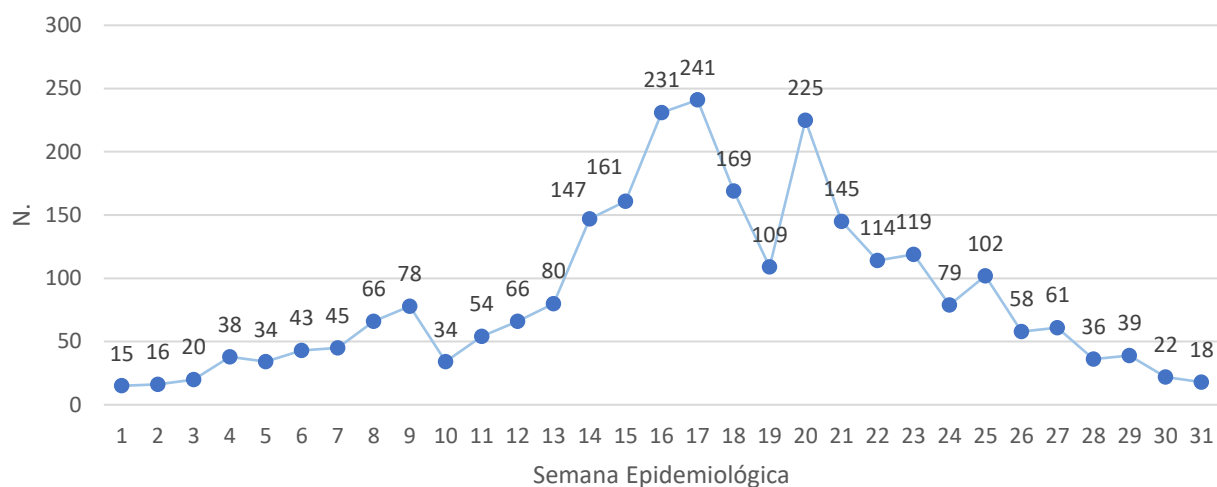

Fonte: SS/DVS /LSP/Gerenciador de Ambiente Laboratorial (GAL)
Dados provisórios sujeitos a alterações

Ações realizadas para controle vetorial das arboviroses referente a Semana Epidemiológica 30/2023

Gráfico 9. Percentual de bloqueio de transmissão por região de saúde, Guarulhos 2023

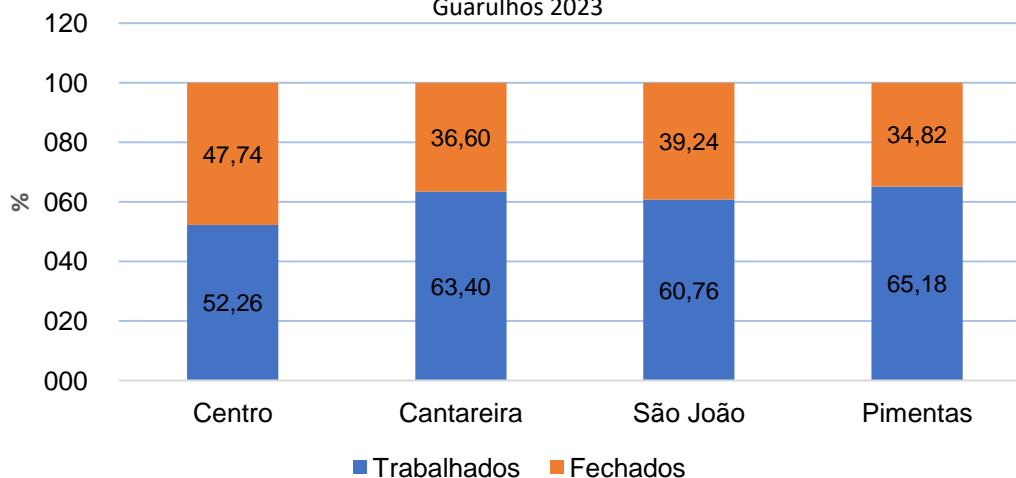

Fonte: SS/DVS/CCZ/SISAWEB DE 25/07 a 31/07/2023
Dados sujeitos a alterações

OBS: Bloqueio de transmissão, ação de orientação e remoção de criadouros onde há casos positivos ou suspeitos de dengue, zika e chikungunya.

Quadro 3: Atividade de bloqueio de transmissão e controle de criadouros por região de saúde, Guarulhos 2023

Região	Bairros
Centro	Jardim Santa Maria, Vila Augusta
Cantareira	Primavera
São João	Jardim Ponte Alta, Jardim São João
Pimentas	Dinamarca, Jardim Guaracy, Jardim São Manuel, Cumbica

Fonte: SS/DVS/CCZ/SISAWEB DE 25/07 a 31/07/2023
Dados sujeitos a alterações

Gráfico 10. Percentual de visitas a imóveis por região de saúde, Guarulhos 2023

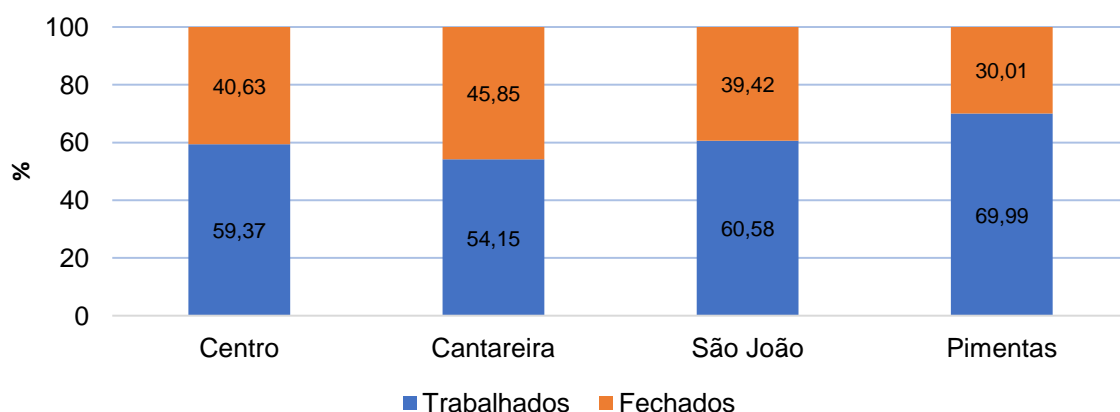

Fonte: SS/DVS/CCZ/SISAWEB DE 25/07 a 31/07/2023
Dados sujeitos a alterações

Quadro 4: Ações realizadas para o controle vetorial das arboviroses por imóveis cadastrados, Guarulhos 2023

REGIÃO	Bairros	Trabalhados	Tratados
Centro	Bom Clima, Centro, Gopoúva, Itapegica, Jardim Santa Francisca, Jardim Zaira	7	2
Cantareira	Jardim Divinolândia	1	1
São João	Cidade Seródio, Haroldo Veloso, Jardim São João, Sadokim, Bonsucesso, Jardim Presidente Dutra	12	1
Pimentas	Alvorada, Cumbica, Jardim Arapongas, Nova Cumbica, Jardim Ottawa, Vila Paraíso, Parque São Luiz, Jardim Cumbica, Jardim Centenário	12	5

Fonte: SS/DVS/CCZ/SISAWEB DE 25/07 a 31/07/2023
Dados sujeitos a alterações

Quadro 5: Ações de nebulização em pontos estratégicos realizadas para o controle vetorial das arboviroses, Guarulhos 2023

Imóveis Cadastrados	Data
Rua Cruz Alta, 16 - Vila Nova Cumbica	29/07/2023
Avenida Fernando de Noronha, 632 - Alvorada	29/07/2023
Rua Cruz Alta, 127 - Vila Nova Cumbica	29/07/2023
Avenida Patos, 95 - Cidade Satélite	29/07/2023

Fonte: SS/DVS/CCZ/SISAWEB DE 25/07 a 31/07/2023
Dados sujeitos a alterações