

Secretaria da Saúde de Guarulhos
Departamento de Vigilância em Saúde
BOLETIM EPIDEMIOLÓGICO
ARBOVIROSES URBANAS

DENGUE, CHIKUNGUNYA, FEBRE AMARELA e ZIKA

Nº 37/2023

04/10/2023

Divisão Técnica de Epidemiologia e Controle de Doenças - DTECD
Divisão Técnica do Centro de Controle de Zoonoses - DTCCZ
Divisão Técnica de Laboratório de Saúde Pública - DTLSP
Centro de Informações Estratégicas em Vigilância em Saúde - CIEVS

Dengue

Total casos confirmados: **1.719**
Casos em investigação: **143**
Óbitos confirmados: **2**

Chikungunya

Total casos confirmados: **17**
Casos em investigação: **16**
Óbitos confirmados: **0**

Zika

Total casos confirmados: **0**
Casos em investigação: **0**
Óbitos confirmados: **0**

Febre Amarela

Total casos confirmados: **0**
Casos em investigação: **0**
Óbitos confirmados: **0**



Casos confirmados de Dengue por região

Centro: **477**
Cantareira: **652**
São João: **180**
Pimentas: **410**

Casos confirmados de Chikungunya por região

Centro: **4**
Cantareira: **3**
São João: **7**
Pimentas: **3**

Gráfico 1. Incidência casos prováveis de dengue SE 01 a 39, Guarulhos 2023

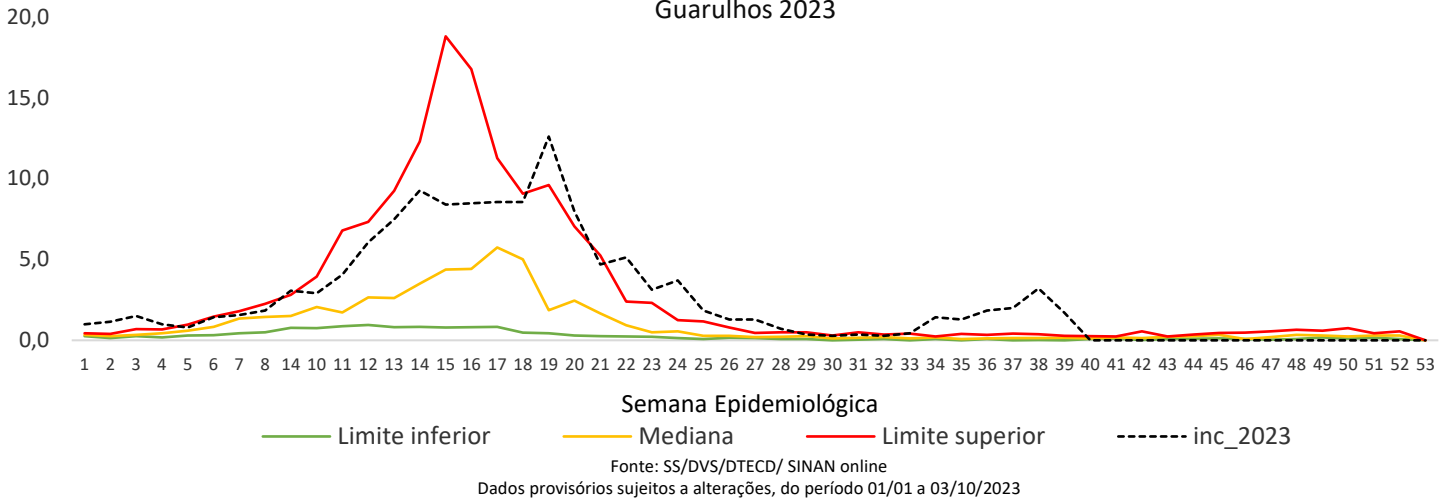

Dengue Casos Notificados e Confirmados

Gráfico 2. Casos notificados de dengue SE 01 a 39, Guarulhos 2022 e 2023



Gráfico 3. Casos confirmados de dengue SE 01 a 39, Guarulhos 2022 e 2023



Gráfico 4: Percentual de casos confirmados de dengue segundo faixa etária e sexo, Guarulhos, 2023

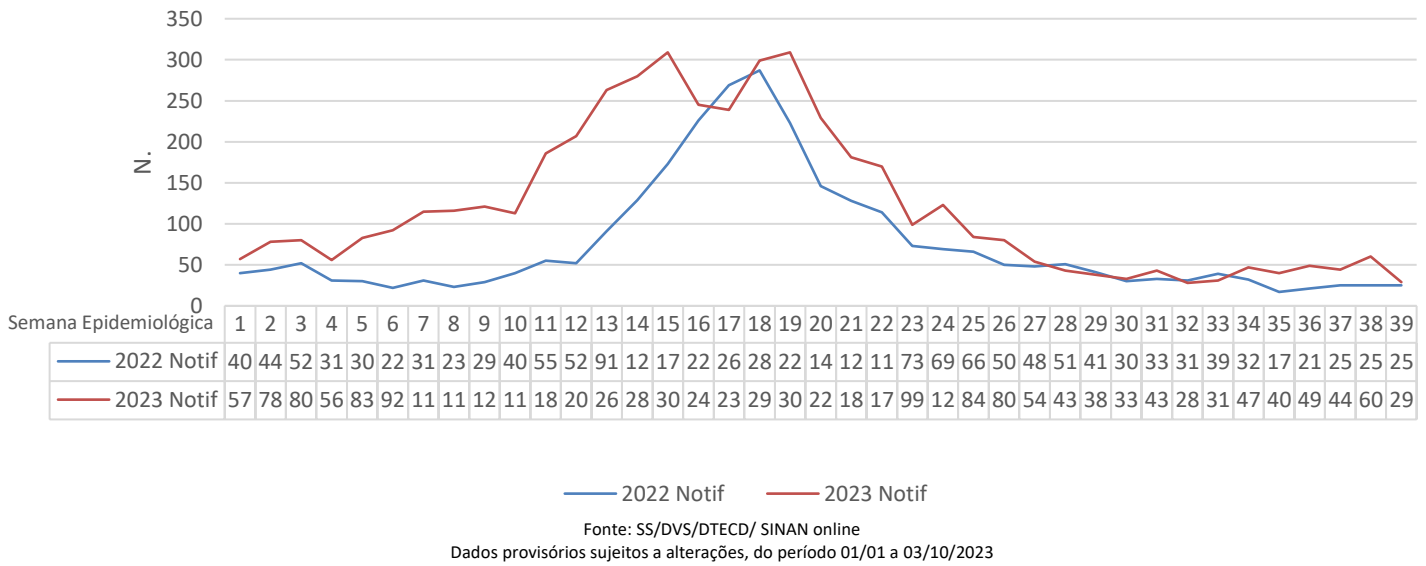

Fonte: SS/DVS/DTECD/ SINAN online
Dados provisórios sujeitos a alterações, do período 01/01 a 03/10/2023

Quadro 1: Distribuição dos casos confirmados de dengue por região e bairro, nos últimos 30 dias, Guarulhos, 2023

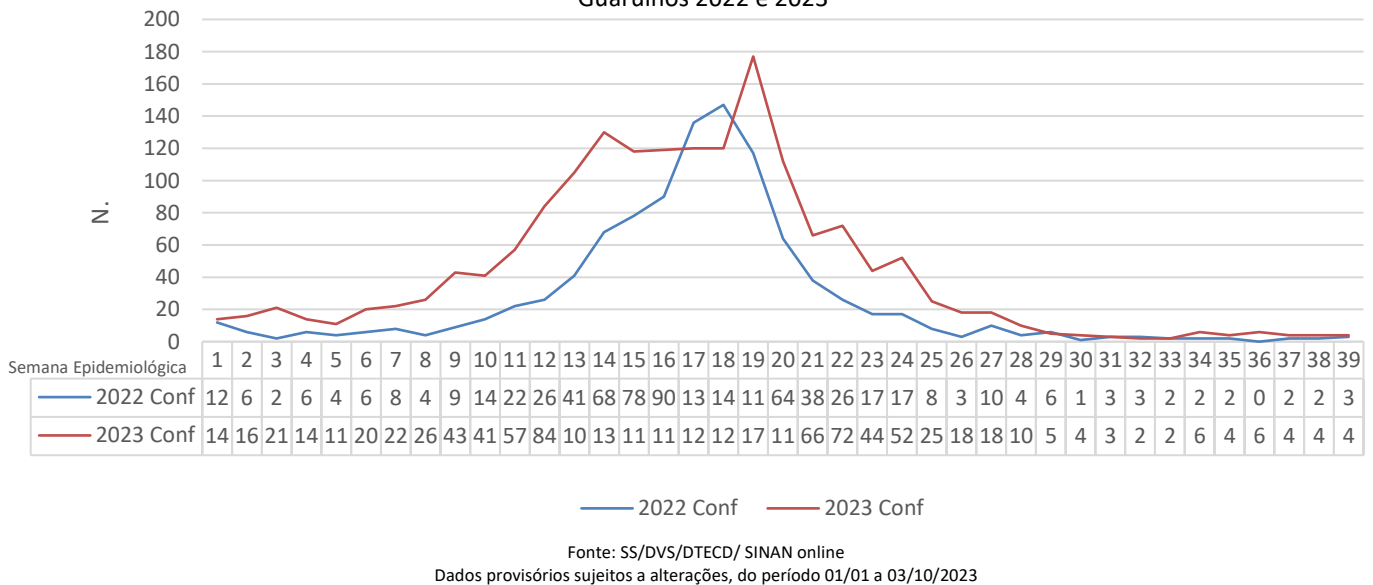
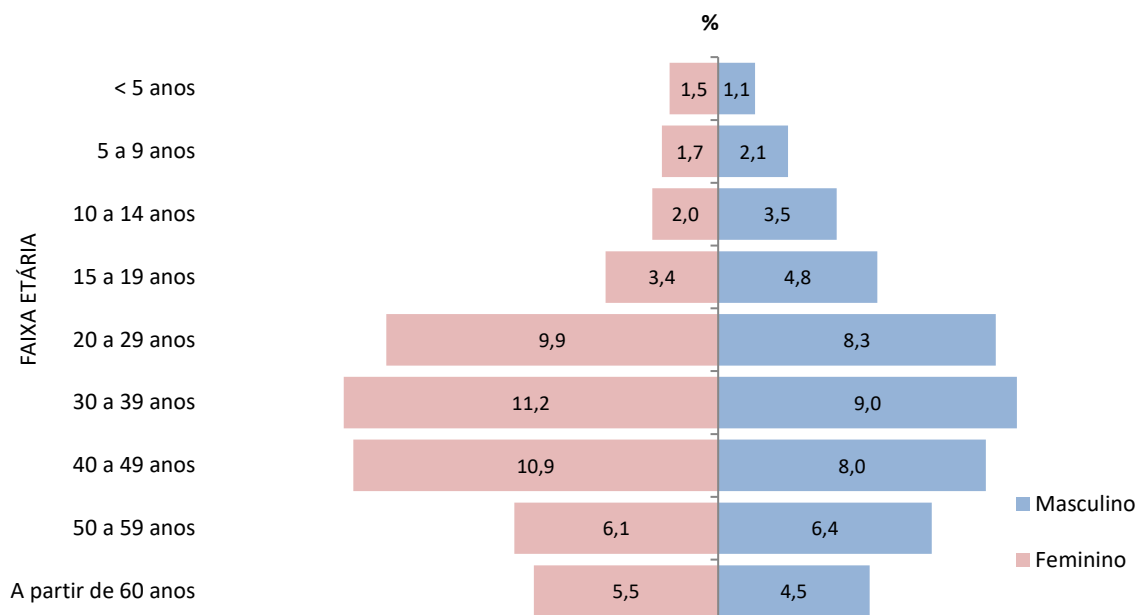
Região	Bairros	Nº	Total de Casos
Centro	Centro	1	4
	Parque Santo Antônio	1	
	Vila Augusta	1	
	Vila São Rafael	1	
Cantareira	Jardim Adriana	3	11
	Jardim Cocaia	2	
	Vila São João Batista	1	
	Recreio São Jorge	1	
	Parque Continental	1	
	Jardim Primavera	1	
	Vila Galvão	1	
	Jardim do Papai	1	
São João	Bonsucesso	1	2
	Jardim Ponte Alta	1	
Pimentas	Cidade Soimco	1	3
	Cumbica	1	
	Jardim Silvestre	1	
Total			20

Fonte: SS/DVS/DTECD/ SINAN online
Dados provisórios sujeitos a alterações, do período 01/01 a 03/10/2023

Chikungunya

Casos Notificados e Confirmados

Gráfico 5. Casos notificados de Chikungunya, SE 01 a 39, Guarulhos 2022 e 2023

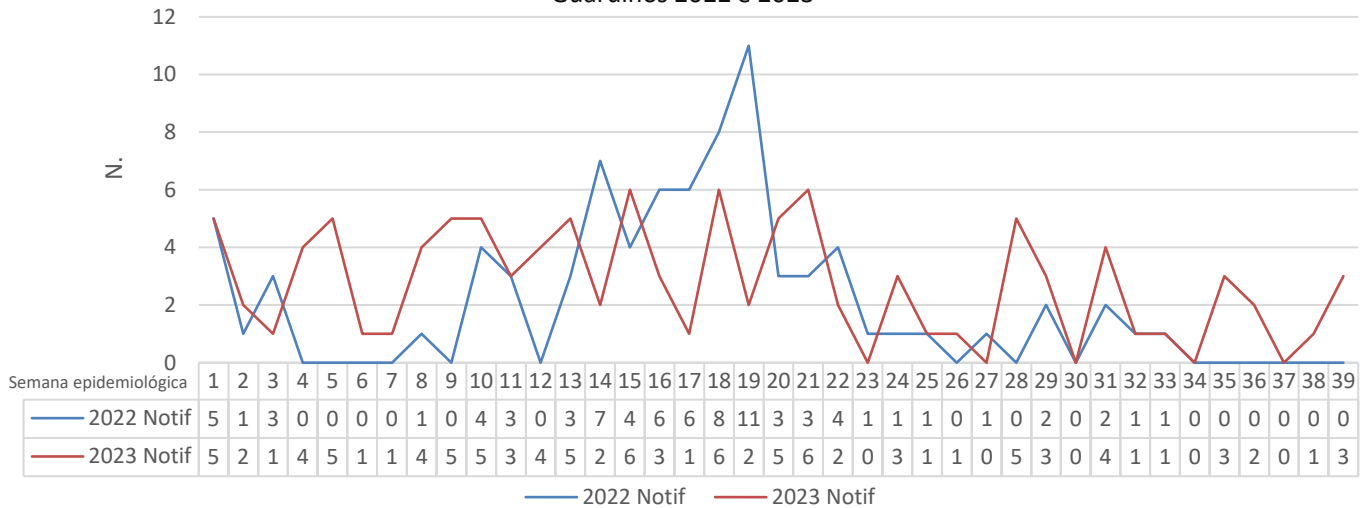

Fonte: SS/DVS/DTECD/ SINAN online
 Dados provisórios sujeitos a alterações, do período 01/01 a 03/10/2023

Gráfico 6. Casos confirmados de Chikungunya, SE 01 a 39, Guarulhos 2022 e 2023

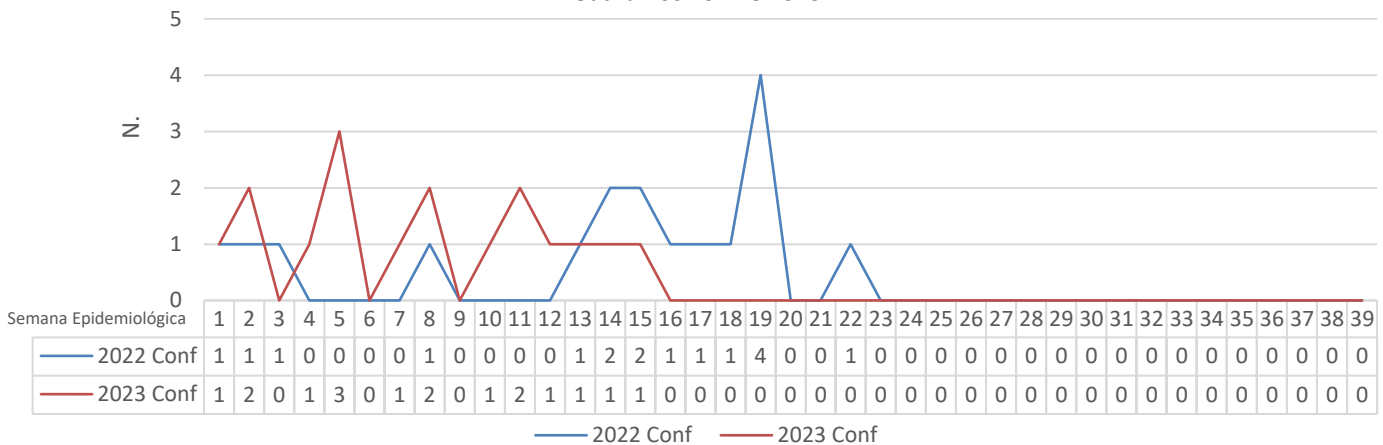

Fonte: SS/DVS/DTECD/ SINAN online
 Dados provisórios sujeitos a alterações, do período 01/01 a 03/10/2023

Gráfico 7: Percentual de casos confirmados de Chikungunya segundo faixa etária e sexo Guarulhos, 2023

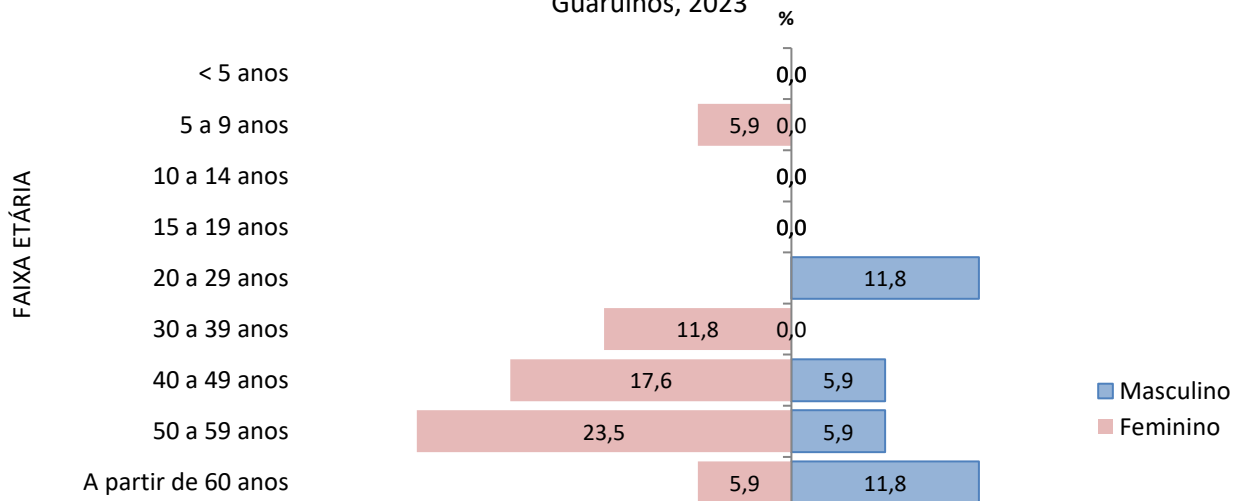

Fonte: SS/DVS/DTECD/ SINAN online
 Dados provisórios sujeitos a alterações, do período 01/01 a 03/10/2023

Vigilância Laboratorial Arboviroses

Quadro 2: Distribuição de exames solicitados para arboviroses por classificação laboratorial, período de 10/09 a 30/09/2023, Guarulhos

Classificação	Dengue	Chikungunya	Zika	Febre Amarela
Positivos	4	0	0	0
Negativos	97	16	7	2
Inconclusivos	2	1	0	0
Investigação	2	5	3	0
Total	105	22	10	2

Fonte: SS/DVS/LSP/Gerenciador de Ambiente Laboratorial (GAL) Dados provisórios sujeitos a alterações

Gráfico 8. Número de exames sorológicos para diagnóstico de dengue, por semana epidemiológica, Guarulhos 2023

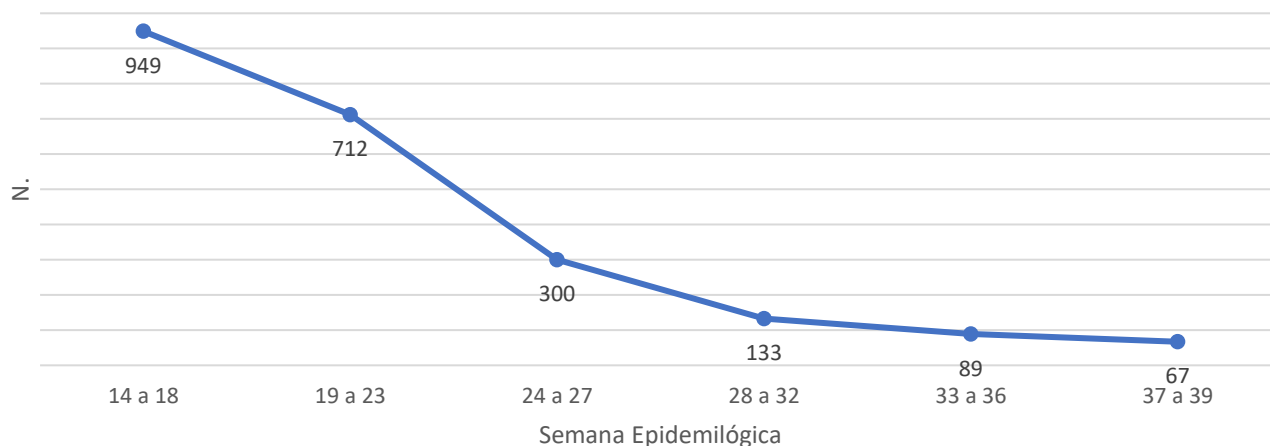

Fonte: SS/DVS/LSP/Gerenciador de Ambiente Laboratorial (GAL) Dados provisórios sujeitos a alterações

Ações realizadas para controle vetorial das arboviroses referente a Semana Epidemiológica 39/2023

Gráfico 9. Percentual de bloqueio de transmissão por região de saúde, Guarulhos 2023

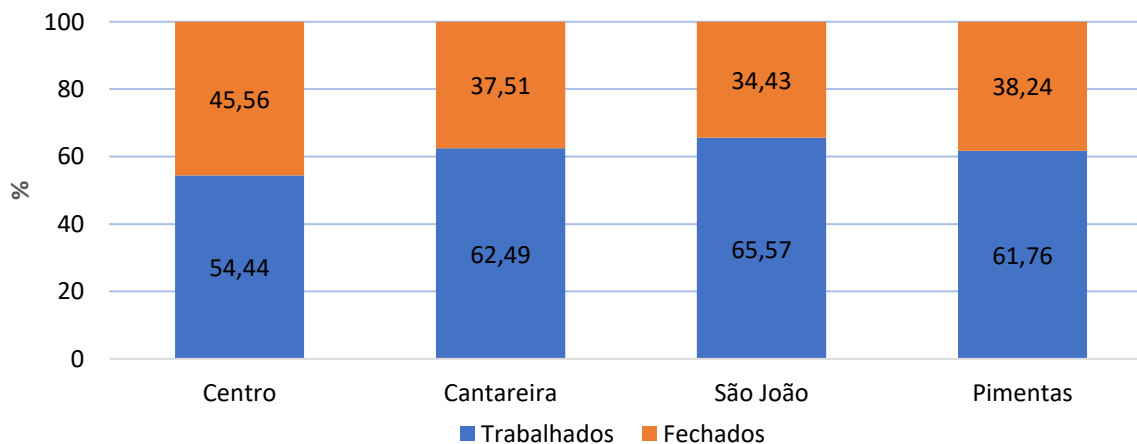

Fonte: SS/DVS/CCZ/SISAWEB DE 01/09 a 30/09/2023 sujeitos a alteração

OBS: Bloqueio de transmissão, ação de orientação e remoção de criadouros onde há casos positivos ou suspeitos de dengue, zika e chikungunya.

Quadro 3: Atividade de bloqueio de transmissão e controle de criadouros por região de saúde, Guarulhos 2023

Região	Bairros
Centro	Gopoúva, Torres de Tibagi, Centro, Jardim São Judas Tadeu, Vila Moreira, Jardim Toscana, Vila Barros.
Cantareira	Morros, Jardim Bela Vista, Jardim Rosana, Jardim Marilena, Jardim Santa Inês, Jardim Almeida Prado, Jardim Cocaia, Vila Rio, Vila Milton, Vila Galvão.
São João	Bonsucesso, Jardim Bananal, Vila Nova Bonsucesso, Jardim Munira, Cidade Soberana, Jardim Presidente Dutra, Anita Garibaldi, Jardim Ponte Alta.
Pimentas	Jardim Uirapuru, Jardim Brasil, Jardim Cumbica, Jardim Centenário, Parque Jandaia, Jardim Nova Cumbica

Fonte: SS/DVS/CCZ /SISAWEB DE 01/09 a 30/09/2023 sujeitos a alteração

Gráfico 10. Percentual de visitas a imóveis por região de saúde, Guarulhos 2023

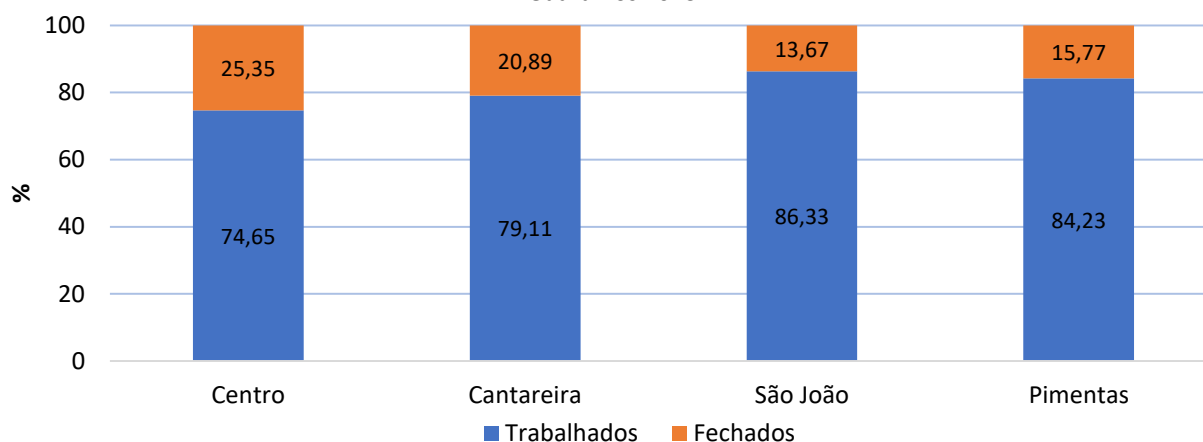

Fonte: SS/DVS/CCZ /SISAWEB DE 01/09 a 30/09/2023 sujeitos a alteração

Quadro 4: Ações realizadas para o controle vetorial das arboviroses por imóveis cadastrados, Guarulhos 2023

REGIÃO	Bairros	Trabalhados	Tratados
Centro	Vila Renata, Vila Rosália, Jardim Vila Galvão, Jardim do Papai, Vila São Rafael, Jardim Vila Galvão, Tranquilidade, Itapegica, Vila Flórida, Centro, Vila Fátima. Vila Augusta, Porto da Igreja, Gopoúva, Vila Renata, Jardim Munhoz, Cidade Brasil, Parque Cecap, Bom Clima.	41	38
Cantareira	Picanço, Recreio São Jorge, Vila Operária, Vila Galvão, Jardim Marilena, Cocaia, Jardim Adriana, Taboão, Jardim Paraíso, Vila Rio, Jardim Paulista, Jardim São Geraldo, Jardim Ipanema, Flor da Montanha, Jardim Primavera, Jardim do Papai, Jardim Bela Vista.	39	34
São João	Jardim Maria Dirce, Alvorada, Jardim Presidente Dutra, Jardim Fátima, Res. Bambi, Bonsucesso, Cidade Seródio, Jardim São João, Parque Santos Dumont, Jardim Munira, Vila Nova Bonsucesso, Haroldo Veloso, Jardim Ponte Alta, Jardim Santa Paula, Cidade Soberana, Jardim Fortaleza, Jardim Santa Terezinha, Bonsucesso.	68	53
Pimentas	Nova Cidade, Aracília, Piratininga, Jardim Izildinha, Jardim Brasil, Vila Pires, Cumbica, Cidade Satélite, Vila Nova Cumbica, Vila Paraíso, Parque São Luiz, Jardim Arapongas, Jardim Ottawa, Parque Alvorada, Marcos Freire.	23	20

Fonte: SS/DVS/CCZ /SISAWEB DE 01/09 a 30/09/2023 sujeitos a alteração

Quadro 5: Ações de nebulização em pontos estratégicos realizadas para o controle vetorial das arboviroses, Guarulhos 2023

Imóveis Cadastrados	Data
Rua Lauro de Gusmão Silveira, 480 Jardim São Geraldo	02/09/2023
Rua Lauro de Gusmão Silveira, 480 Jardim São Geraldo	02/09/2023
Av. Engenheiro Albert Liemier, 635 Jardim São Geraldo	02/09/2023
Evento Bosque Maia	02/09/2023
Evento CRAS Cidade Seródio	02/09/2023
Córrego Baquirivu e Cocho Velho	07/09/2023
Córrego Baquirivu Mirim e Inocoop	08/09/2023
Córrego Cidade Satélite	09/09/2023
Córregos Rua Guaíçara / Rua Cafelândia / Rua Getuliana – Vila Izildinha	18/09/2023
Córregos Rua Orlando Pedroni / Rua Mina – Jardim Ponte Alta	18/09/2023
Córregos Região III	
Rua: Rio Negro – Cidade Soberana	23/09/2023
Rua: Itatiba – Cidade Soberana	
Rua: Barretos – Cidade Soberana	
Rua: Batatais – Cidade Soberana	
Avenida Mato Grosso – Cidade Soberana	
Praça Estrela – Cidade Soberana	

Fonte: SS/DVS/CCZ/SISAWEB DE 01/09 a 30/09/2023 sujeitos a alteração