

Secretaria da Saúde de Guarulhos  
Departamento de Vigilância em Saúde  
**BOLETIM EPIDEMIOLÓGICO**  
**ARBOVIROSES URBANAS**

DENGUE, CHIKUNGUNYA, FEBRE AMARELA e ZIKA

Nº 38/2023

06/11/2023

Divisão Técnica de Epidemiologia e Controle de Doenças - DTECD  
Divisão Técnica do Centro de Controle de Zoonoses - DTCCZ  
Divisão Técnica de Laboratório de Saúde Pública - DTLSP  
Centro de Informações Estratégicas em Vigilância em Saúde - CIEVS

### Dengue

Total casos confirmados: **1.753**  
Casos em investigação: **114**  
Óbitos confirmados: **2**

### Chikungunya

Total casos confirmados: **17**  
Casos em investigação: **18**  
Óbitos confirmados: **0**

### Zika

Total casos confirmados: **0**  
Casos em investigação: **2**  
Óbitos confirmados: **0**

### Febre Amarela

Total casos confirmados: **0**  
Casos em investigação: **0**  
Óbitos confirmados: **0**



### Casos confirmados de Dengue por região

Centro: **488**  
Cantareira: **659**  
São João: **188**  
Pimentas: **418**

### Casos confirmados de Chikungunya por região

Centro: **4**  
Cantareira: **3**  
São João: **7**  
Pimentas: **3**

# Cenário Epidemiológico

**Gráfico 1. Incidência dos Casos Prováveis de dengue, SE 01 a 44, Guarulhos, 2023**

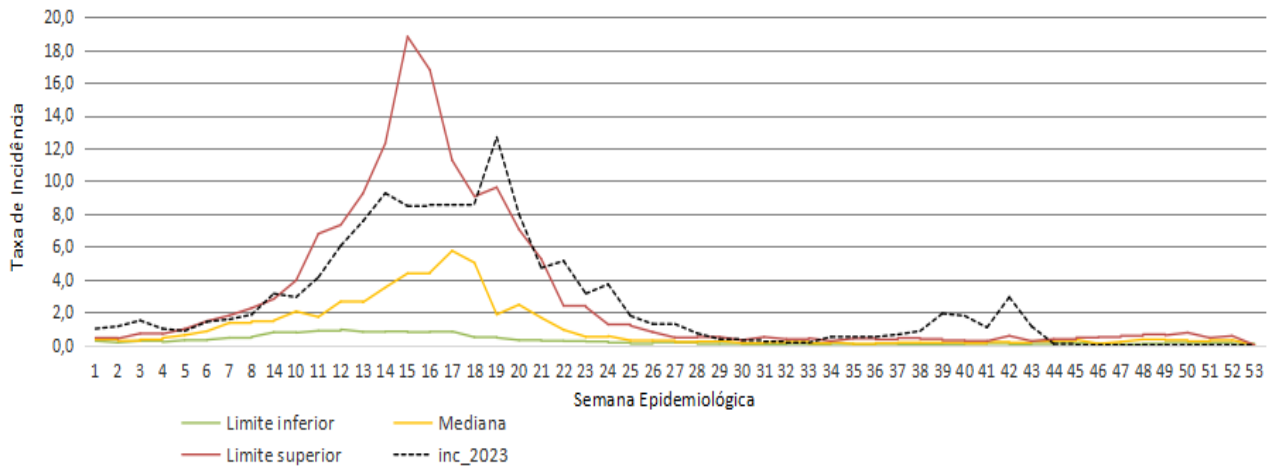

Fonte: SS/DVS/DTECD/ SINAN online  
 Dados provisórios sujeitos a alterações, do período 01/01 a 01/11/2023

## Casos Notificados e Confirmados Dengue

**Gráfico 2. Casos notificados de dengue SE 01 a 44, Guarulhos 2022 e 2023**

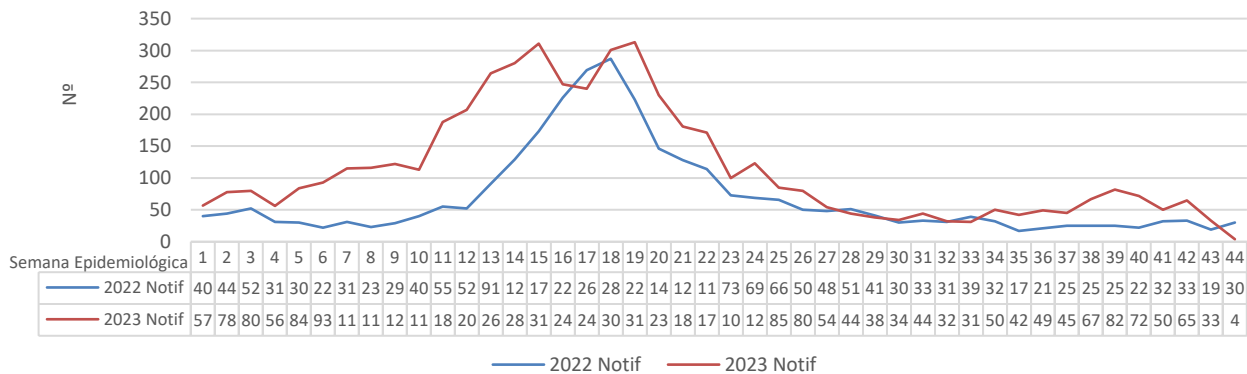

Fonte: SS/DVS/DTECD/ SINAN online  
 Dados provisórios sujeitos a alterações, do período 01/01 a 01/11/2023

**Gráfico 3. Casos confirmados de dengue SE 01 a 44, Guarulhos 2022 e 2023**

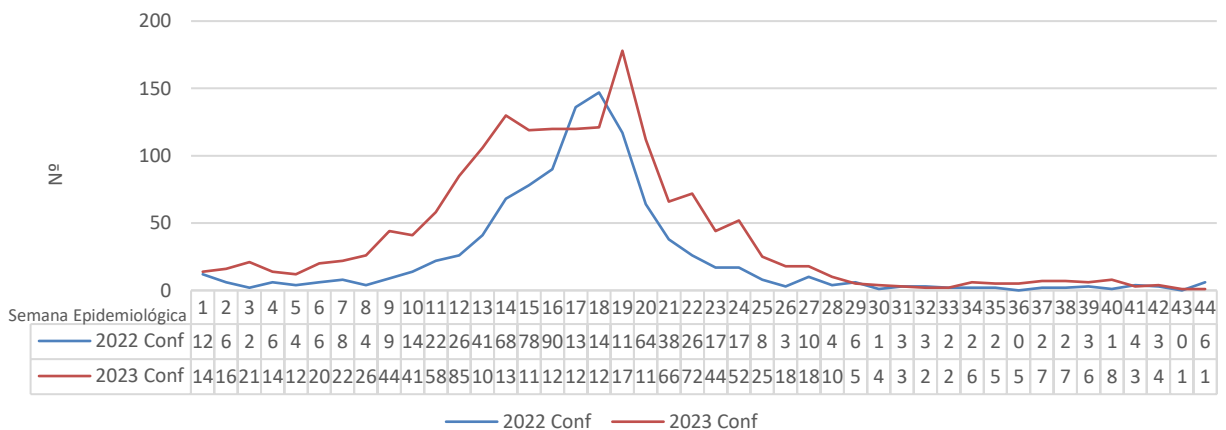

Fonte: SS/DVS/DTECD/ SINAN online  
 Dados provisórios sujeitos a alterações, do período 01/01 a 01/11/2023

**Gráfico 4:** Percentual de casos confirmados de dengue segundo faixa etária e sexo, Guarulhos, 2023

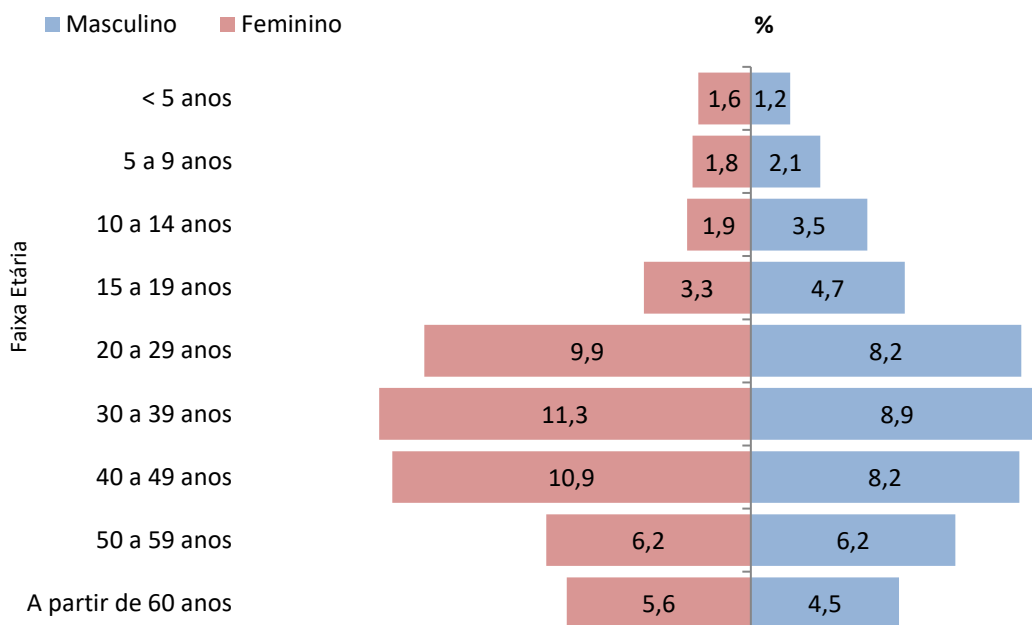

Fonte: SS/DVS/DTECD/ SINAN online  
Dados provisórios sujeitos a alterações, do período 01/01 a 01/11/2023

**Quadro 1:** Distribuição dos casos confirmados de dengue por região e bairro, nos últimos 15 dias, Guarulhos, 2023

Região	Bairros	Nº	Total de Casos
Centro	----	0	0
Cantareira	Vila Galvão	1	1
São João	Jardim Presidente Dutra	1	2
	Jardim Ponte Alta	1	
Pimentas	Aeroporto	1	2
	Cidade Aracília	1	
Total			5

Fonte: SS/DVS/DTECD/ SINAN online  
Dados provisórios sujeitos a alterações, do período 01/01 a 01/11/2023

### Casos Notificados e Confirmados Chikungunya

**Gráfico 5.** Casos notificados de Chikungunya, SE 01 a 44, Guarulhos 2022 e 2023

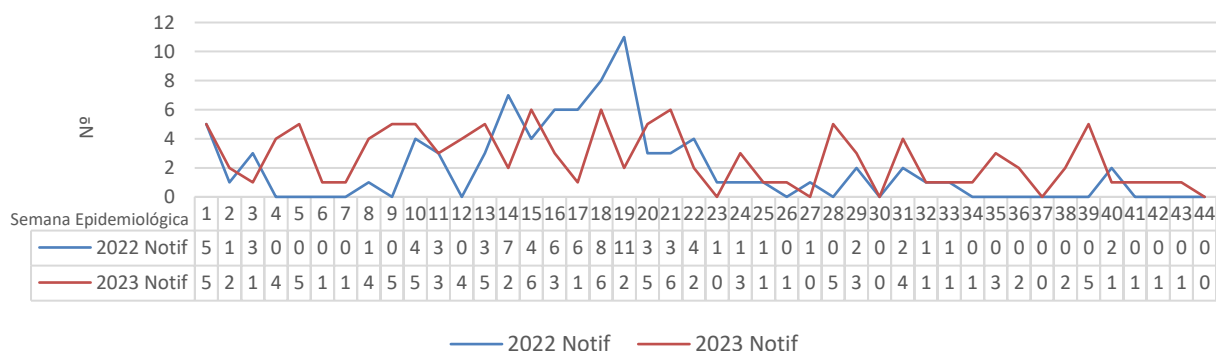

Fonte: SS/DVS/DTECD/ SINAN online  
Dados provisórios sujeitos a alterações, do período 01/01 a 01/11/2023

**Gráfico 6. Casos confirmados de Chikungunya, SE 01 a 44, Guarulhos 2022 e 2023**

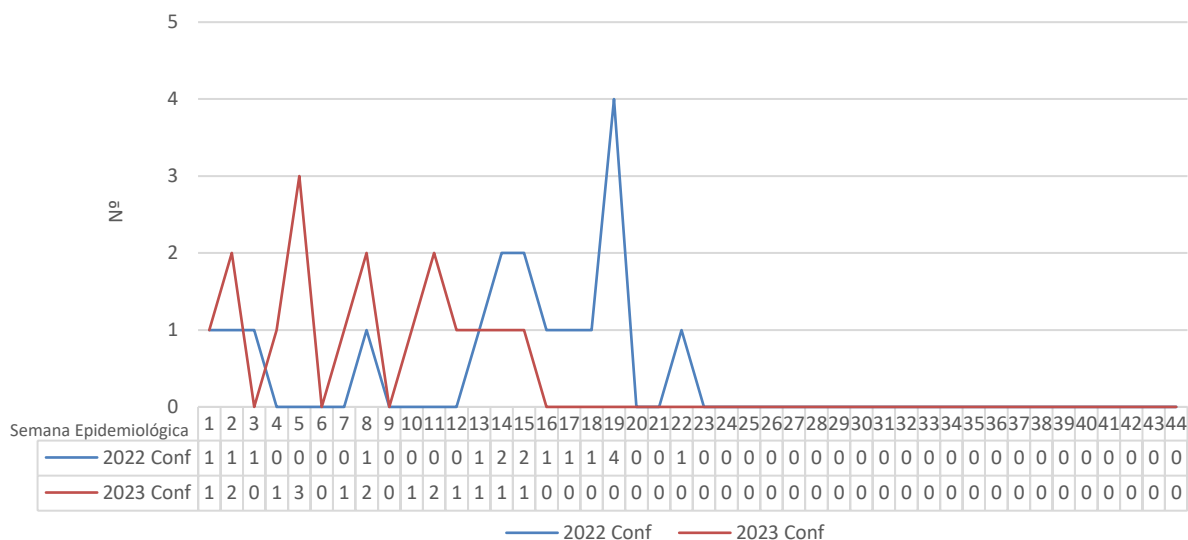

Fonte: SS/DVS/DTECD/ SINAN online  
 Dados provisórios sujeitos a alterações, do período 01/01 a 01/11/2023

**Gráfico 7: Percentual de casos confirmados de chikungunya segundo faixa etária e sexo, Guarulhos, 2023**

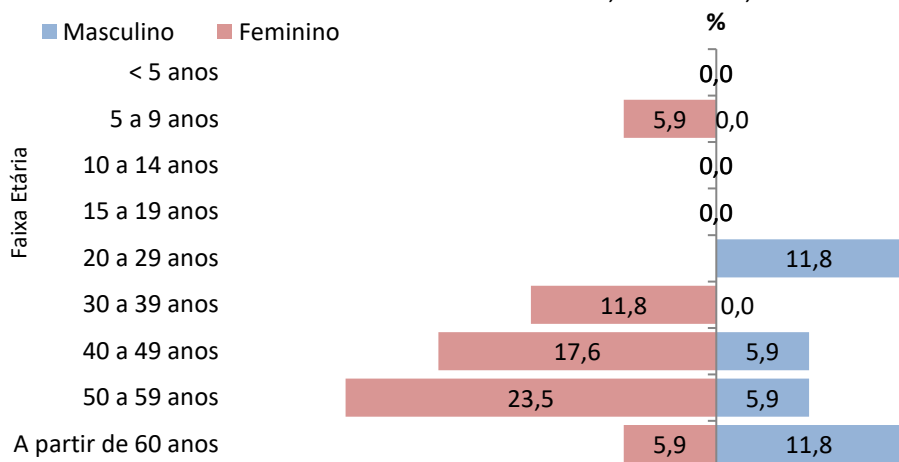

Fonte: SS/DVS/DTECD/ SINAN online  
 Dados provisórios sujeitos a alterações, do período 01/01 a 31/10/2023

## Vigilância Laboratorial Arboviroses

**Quadro 2:** Distribuição de exames solicitados para arboviroses por classificação laboratorial, período de 01/10 a 31/10/2023, Guarulhos

Classificação	Dengue	Chikungunya	Zika	Febre Amarela
Positivos	5	0	0	0
Negativos	108	14	7	0
Inconclusivos	1	0	0	0
Investigação	10	2	3	0
Total	124	16	10	0

Fonte: SS/DVS/LSP/Gerenciador de Ambiente Laboratorial (GAL) Dados provisórios sujeitos a alterações

**Gráfico 8.** Número de exames sorológicos para diagnóstico de dengue, por semana epidemiológica, Guarulhos 2023

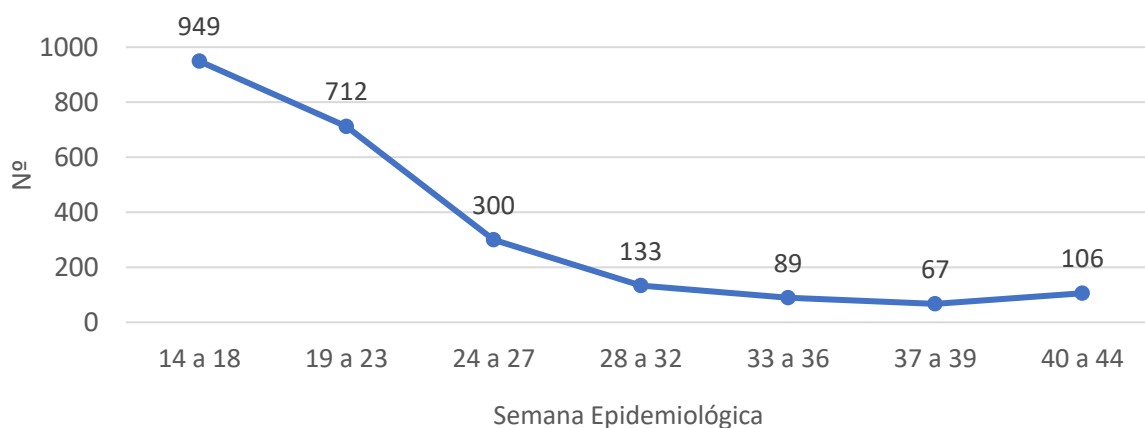

Fonte: SS/DVS/LSP/Gerenciador de Ambiente Laboratorial (GAL)  
Dados provisórios sujeitos a alterações

**Ações realizadas para controle vetorial das arboviroses no período de 01/10 a 31/10/2023**

**Gráfico 9.** Percentual de bloqueio de transmissão por região de saúde, Guarulhos 2023

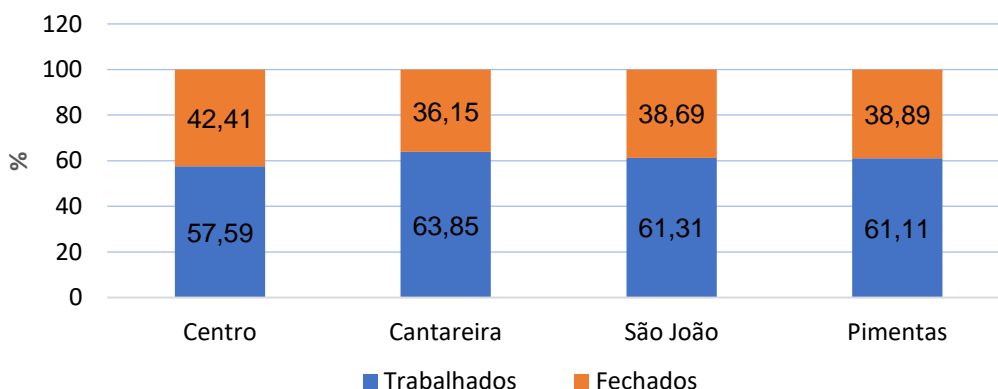

Fonte: SS/DVS/CCZ/SISAWEB DE 01/10 a 31/10/2023 sujeitos a alteração

OBS: Bloqueio de transmissão, ação de orientação e remoção de criadouros onde há casos positivos ou suspeitos de dengue, zika e chikungunya.

**Quadro 3:** Atividade de bloqueio de transmissão e controle de criadouros por região de saúde, Guarulhos 2023

Região	Atividade	Bairros
Centro	Bloqueio de transmissão	Vila Fátima, Jardim Torres de Tibagi, Vila Augusta, Jardim Rizzo, Jardim Santa Mena.
Cantareira	Bloqueio de transmissão	Vila Galvão, Parque Flamengo, Morros, Jardim Santa Edwirges, Jardim Cocaia.
São João	Bloqueio de transmissão	Jardim Lenize, Jardim São João, Cidade Soberana, Bonsucesso, Parque Santos Dumont, Jardim Presidente Dutra, Parque Alvorada, Cidade Seródio, Inocoop, Jardim Ponte Alta, Jardim Lenize.
Pimentas	Bloqueio de transmissão	Cidade Soimco, Parque São Miguel, Parque Jandaia, Sítio São Francisco.

Fonte: SS/DVS/CCZ /SISAWEB DE 01/10 a 31/10/2023 sujeitos a alteração

**Gráfico 10.** Percentual de visitas a imóveis por região de saúde, Guarulhos 2023

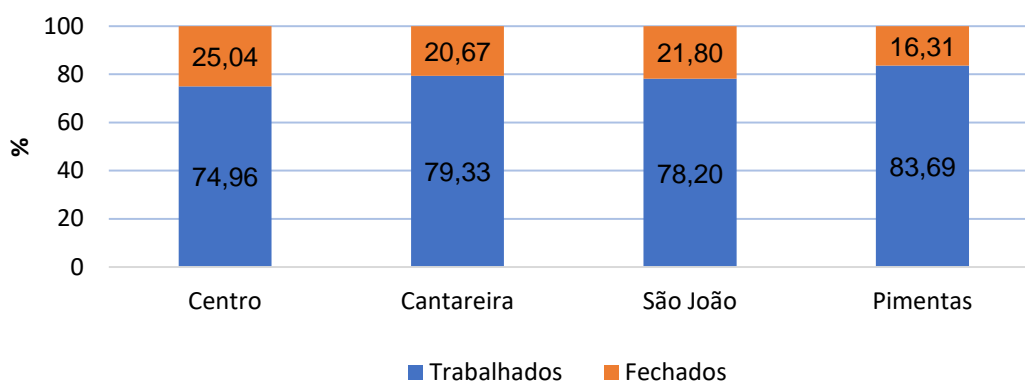

Fonte: SS/DVS/CCZ /SISAWEB DE 01/10 a 31/10/2023 sujeitos a alteração

**Quadro 4:** Ações realizadas para o controle vetorial das arboviroses em imóveis cadastrados, por bairro e região, Guarulhos 2023

Região	Bairros	Trabalhados	Tratados
Centro	Vila Fátima, Vila Barros, Jardim Bom Clima, Macedo, Centro, Vila Augusta, Vila Rosália, Vila Renata, Jardim do Papai, Itapegica.	26	26
Cantareira	Jardim Adriana, Jardim Paraíso, Taboão, Jardim Bela Vista, Jardim Santa Lídia, Picanço, Vila Flórida, Jardim Paulista, Vila Rio de Janeiro, Cocaia, Cidade Martins, Jardim Primavera, Recreio São Jorge, Cabuçu, Vila Galvão, Jardim São Paulo, Jardim Divinolândia, Jardim Rosa de França.	32	29
São João	Jardim Maria Dirce, Vila Paraíso, Haroldo Veloso, Jardim São João, Jardim Presidente Dutra, Jardim Ponte Alta, Jardim Fortaleza, Cidade Soberana, Cidade Seródio, Vila Nova Bonsucesso, Sadokin, Jardim Triunfo, Bonsucesso, Jardim Santa Paula.	39	35
Pimentas	Piratininga, Água Chata, Aracília, Vila Izildinha, Parque Alvorada, Parque São Luiz, Cumbica, Cidade Satélite, Jardim Nova Cumbica, Marcos Freire, Jardim Izildinha, Jardim Albertina.	15	14

Fonte: SS/DVS/CCZ /SISAWEB DE 01/10 a 31/10/2023 sujeitos a alteração

**Quadro 5:** Ações de tratamento focal/perifocal em pontos estratégicos realizadas para o controle vetorial arbovirose, Guarulhos, 2023

<b>Pontos Estratégicos</b>	<b>Data</b>
Estrada do Saboó, 703, Jardim São João	07/10/2023
Rua Antônio Martins, 51, Parque Santos Dumont	07/10/2023
Estrada do Elenco, 4151, Jardim das Oliveiras	07/10/2023
Estrada Guarulhos Nazaré, 3358, Jardim São João	07/10/2023
Rua Lauro,179, Jardim Presidente Dutra	07/10/2023
Av. Papa João Paulo I, 7419, Jardim Fátima	12/10/2023
Rua Itaquara, 493, Jardim Presidente Dutra	12/10/2023
Rua Bela Vista do Paraíso, 1024, Jardim Presidente Dutra	12/10/2023
Rua Nova York, 50B, Jardim Presidente Dutra	13/10/2023
Av Papa João Paulo I, 4325, Jardim Fátima	13/10/2023
Av Armando Bei, 519, Vila Nova Bonsucesso	13/10/2023
Estrada do Zirconio, 1160, Jardim Primavera	14/10/2023
Estrada Davi Correia, 1507, Recreio São Jorge	14/10/2023
Rua Pedro de Souza Lopes, 5257, Vila Galvão	14/10/2023
Rua Pedro de Souza Lopes, 3100	14/10/2023
Rua Junqueiro, 149, Jardim Arapongas	21/10/2023
Avenida River, 860, Parque Piratininga	21/10/2023
Rua Jaicós, 409, Cidade Aracília	21/10/2023
Estrada Albino Martelo, 98, Bonsucesso	28/10/2023
Rua Bom Jesus da Lapa, 669, Vila Nova Bonsucesso	28/10/2023
Rua Maria Paula Mota, 502, Jardim Presidente Dutra	28/10/2023

Fonte: SS/DVS/CCZ /SISAWEB DE 01/10 a 31/10/2023 sujeitos a alteração