



BOLETIM EPIDEMIOLÓGICO



Síndrome Gripal e Síndrome Respiratória Aguda Grave

05/05/2023

Nº 13

Dados acumulados de toda a pandemia - 2020 a 2023

Ano	Casos confirmados	Óbitos
Total	139.994	5.613

Fonte: SS/DVS/DTECD (Red Cap, E-sus, Sivep) 19/02/2020 a 05/05/2023, sujeito à alteração

Perfil dos Casos Notificados, Confirmados de Síndrome Gripal (SG), Guarulhos, 2023

Gráfico 1: Casos notificados e confirmados por SG segundo data de início de sintomas



Gráfico 2: Percentual de casos confirmados de SG segundo faixa etária e sexo



Fonte: SS/DVS/DTECD (Red Cap, E-sus, Sivep) 01/01/2023 a 04/05/2023, sujeito à alteração

Perfil dos Casos Notificados, Confirmados e Óbitos de Síndrome Respiratória Aguda Grave (SRAG), Guarulhos, 2023

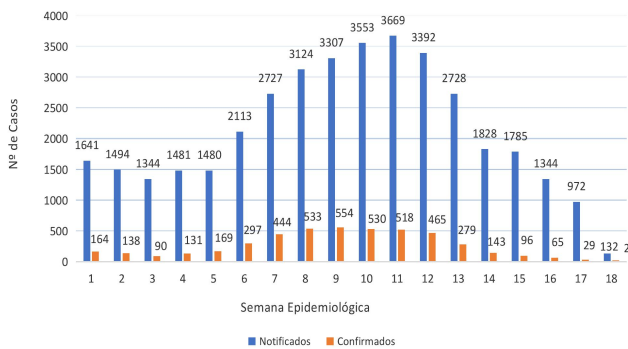
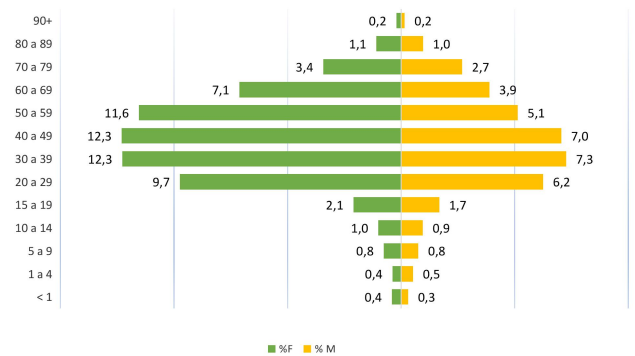
Gráfico 3: Casos notificados e confirmados SRAG segundo data de início de sintomas

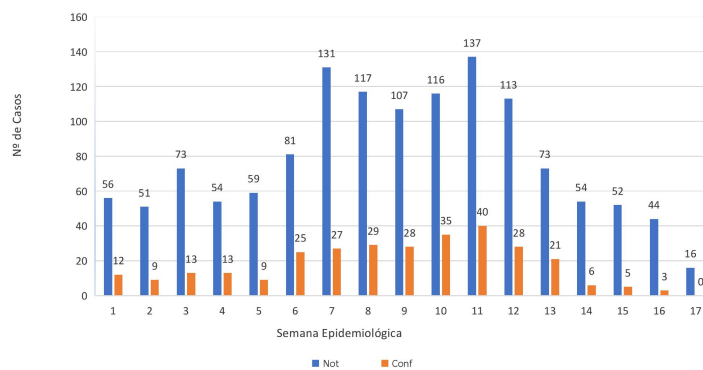

Fonte: SS/DVS/DTECD (Red Cap, E-sus, Sivep) 01/01/2023 a 04/05/2023, sujeito à alteração

Gráfico 4: Percentual de casos confirmados SRAG por faixa etária e sexo

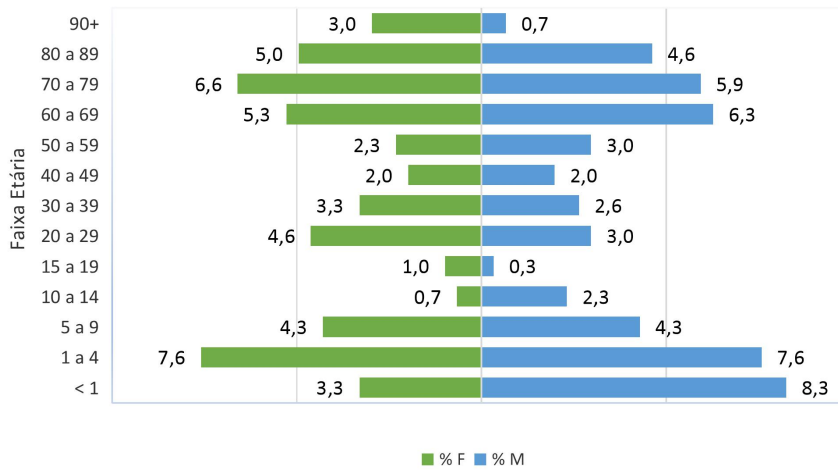

Fonte: SS/DVS/DTECD (Red Cap, E-sus, Sivep) 01/01/2023 a 04/05/2023, sujeito à alteração

Gráfico 5: Número de Óbitos Covid-19 segundo mês de ocorrência

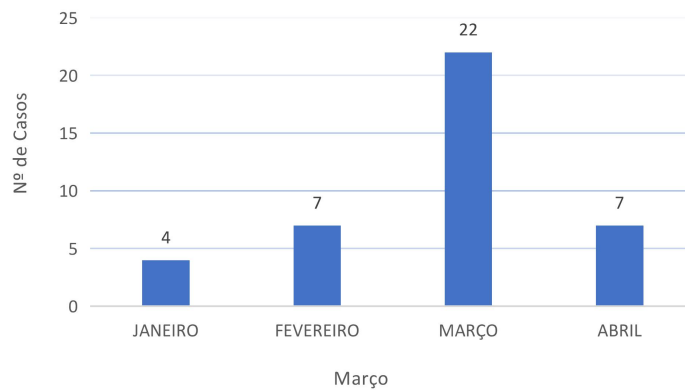

Fonte: SS/DVS/DTECD (Red Cap, E-sus, Sivep) 01/01/2023 a 04/05/2023, sujeito à alteração

Gráfico 6: Óbitos por SRAG segundo faixa etária e sexo

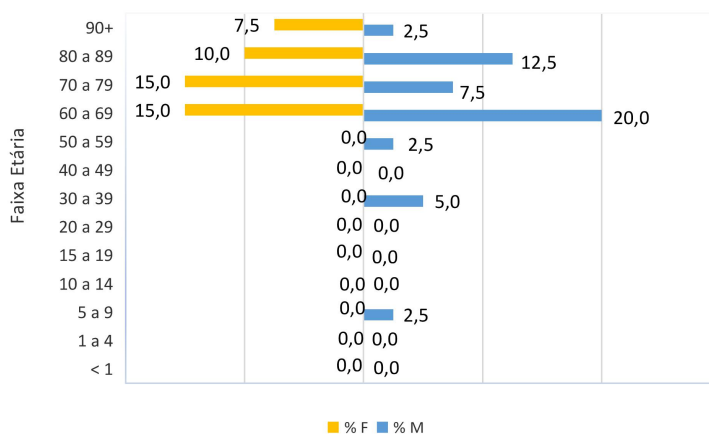

Fonte: SS/DVS/DTECD (Red Cap, E-sus, Sivep) 01/01/2023 a 04/05/2023, sujeito à alteração

Vacinas aplicadas para Covid-19

Dose	Doses Aplicadas
1ª Dose	1.242.641
2ª Dose	1.153.112
3ª Dose	1.965
Dose Única	29.599
Reforço Bivalente	101.687
Reforço	1.189.621
Total	3.718.625

Fonte: SS/DVS/DTECD-Vacinajá 05/05/2023 12:00h sujeito a alterações