

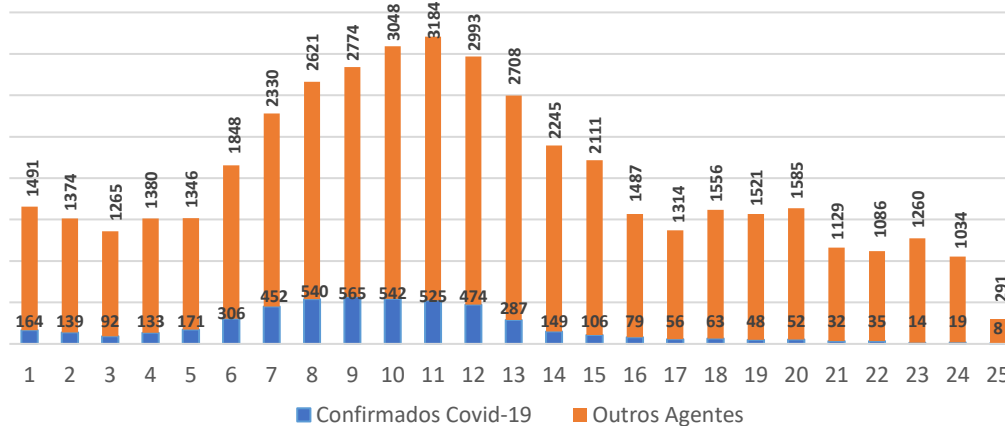

Síndrome Gripal e Síndrome Respiratória Aguda Grave

Gráfico 1: Casos notificados de SG, Covid-19 e outros agentes, segundo data de início de sintomas, Guarulhos, 2023



Fonte: SS/DVS/DTECD/e-Sus01/01/2023 a 22/06/2023, sujeito à alteração

Gráfico 2: Percentual de casos notificados Covid-19 segundo data de início de sintomas, Guarulhos, 2023

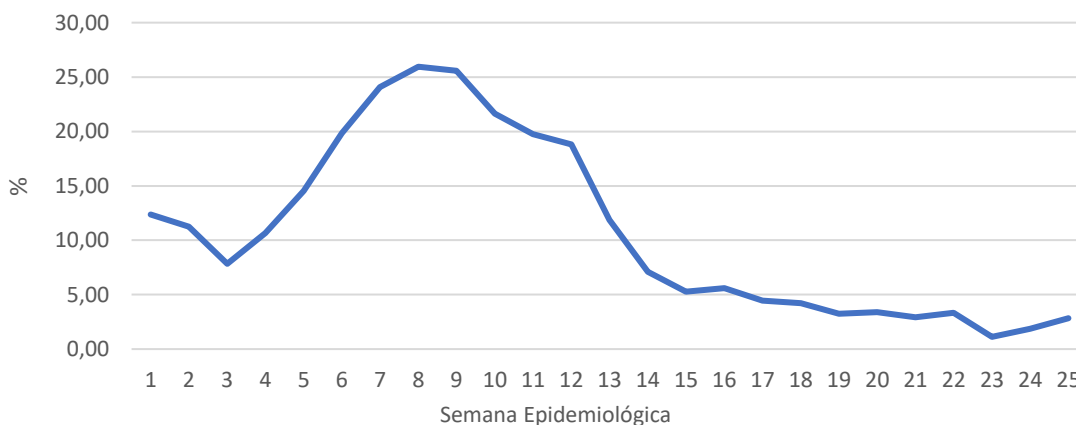

Fonte: SS/DVS/DTECD/e-Sus01/01/2023 a 22/06/2023, sujeito à alteração

Gráfico 3: Casos de síndrome gripal segundo faixa etária e sexo, Guarulhos 2023

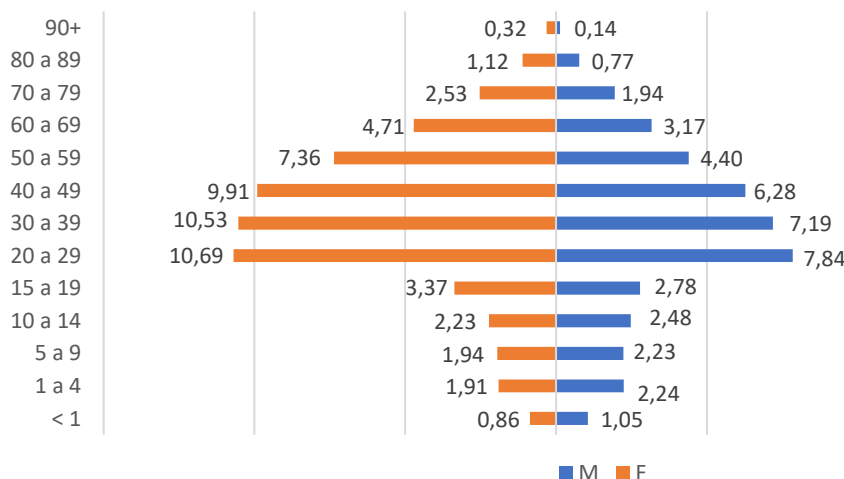

Fonte: SS/DVS/DTECD/e-Sus01/01/2023 a 22/06/2023, sujeito à alteração

Gráfico 4: Percentual de casos de SRAG, Covid-19 e outros agentes, segundo data de início de sintomas, Guarulhos,2023

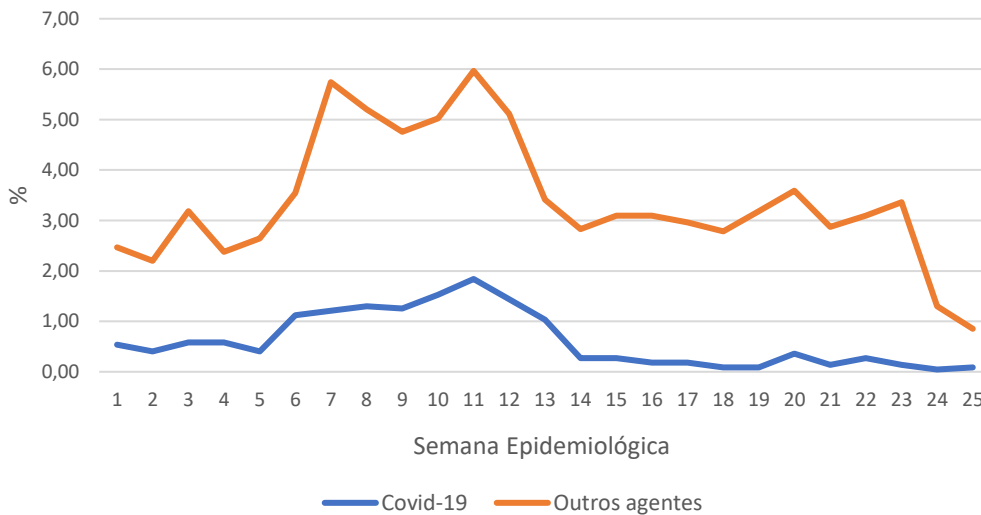

Fonte: SS/DVS/DTECD/SIVEP01/01/2023 a 22/06/2023, sujeito à alteração

Gráfico 5: Percentual de casos notificados SRAG, Covid-19 e outros agentes, segundo faixa etária e sexo, Guarulhos,2023

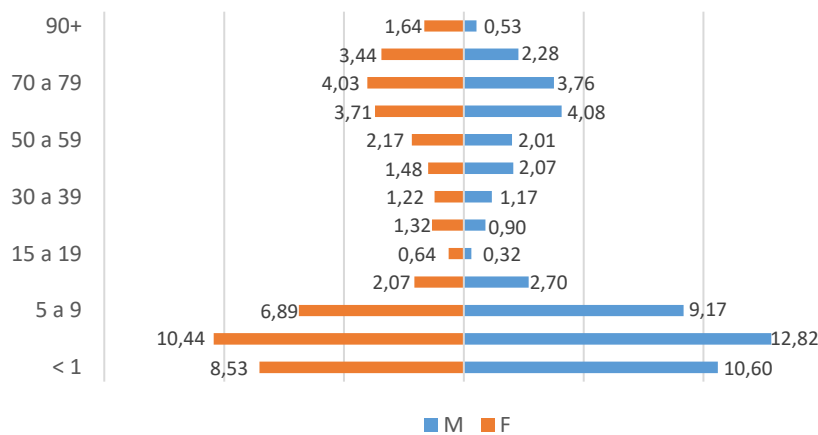

Fonte: SS/DVS/DTECD/SIVEP01/01/2023 a 22/06/2023, sujeito à alteração

Gráfico 6: Número de óbitos SRAG, segundo mês de ocorrência Guarulhos,2023

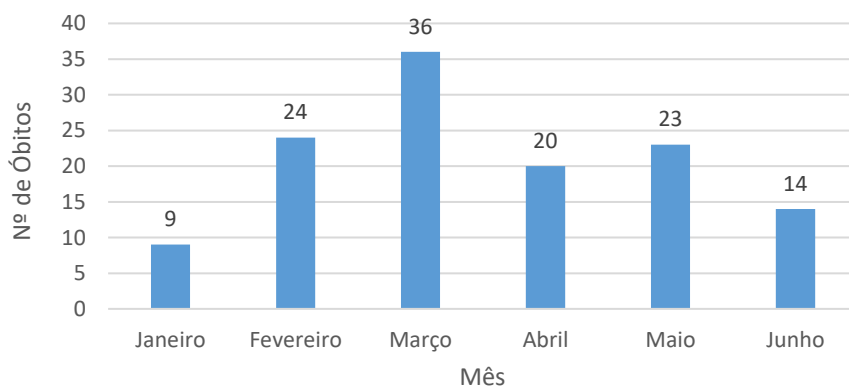

Fonte: SS/DVS/DTECD/SIVEP01/01/2023 a 22/06/2023, sujeito à alteração

Gráfico 7: Distribuição dos vírus respiratórios confirmados na unidade sentinela (HMCA), referentes a SE 20 a 25, Guarulhos, 2023

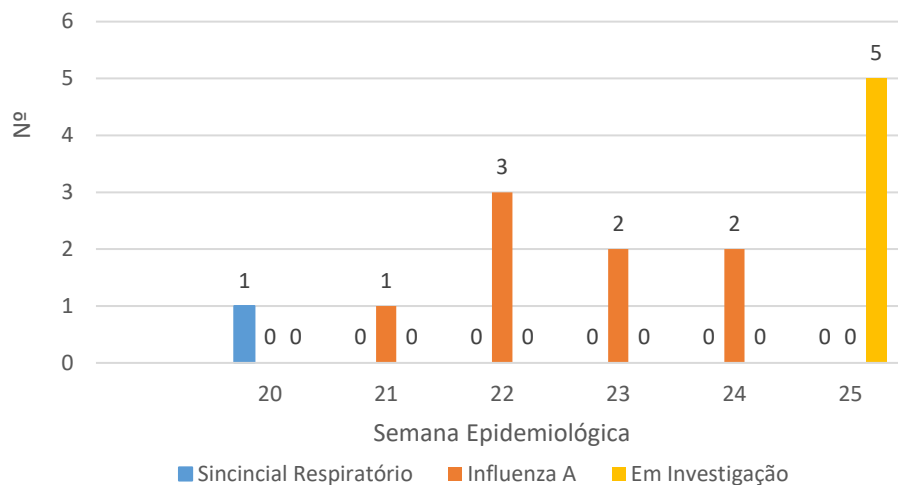

Fonte: SS/DVS/DTECD/SIVEP01/01/2023 a 22/06/2023, sujeito à alteração

Gráfico 8: Distribuição dos vírus respiratórios confirmados na unidade sentinela (HGG), referentes a SE 20 a 23, Guarulhos, 2023

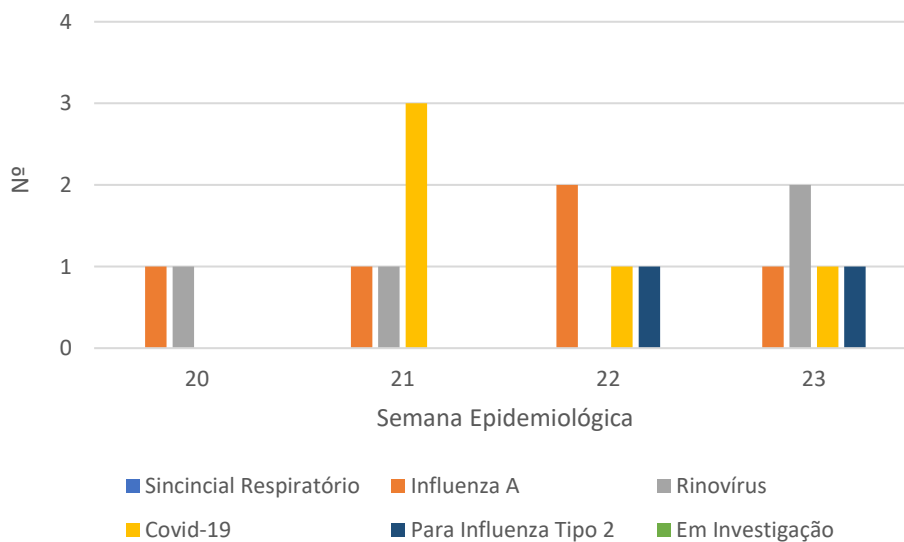

Fonte: SS/DVS/DTECD/SIVEP01/01/2023 a 22/06/2023, sujeito à alteração