



## Síndrome Gripal (SG) e

## Síndrome Respiratória Aguda Grave (SRAG)

02/08/2023

Nº 21

### GUARULHOS

**Gráfico 1:** Casos notificados de síndrome gripal e confirmados Covid-19, segundo data de início de sintomas, Guarulhos, 2023

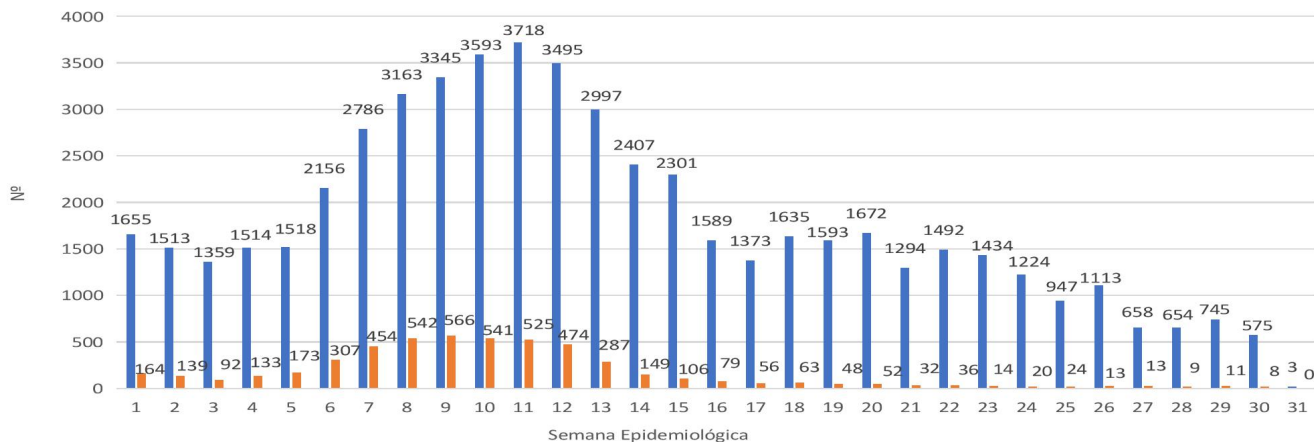

Fonte: SS/DVS/DTECD/e-Sus 01/01/2023 a 31/07/2023, sujeito a alteração

**Gráfico 2:** Percentual de casos de síndrome gripal segundo faixa etária e sexo, Guarulhos, 2023

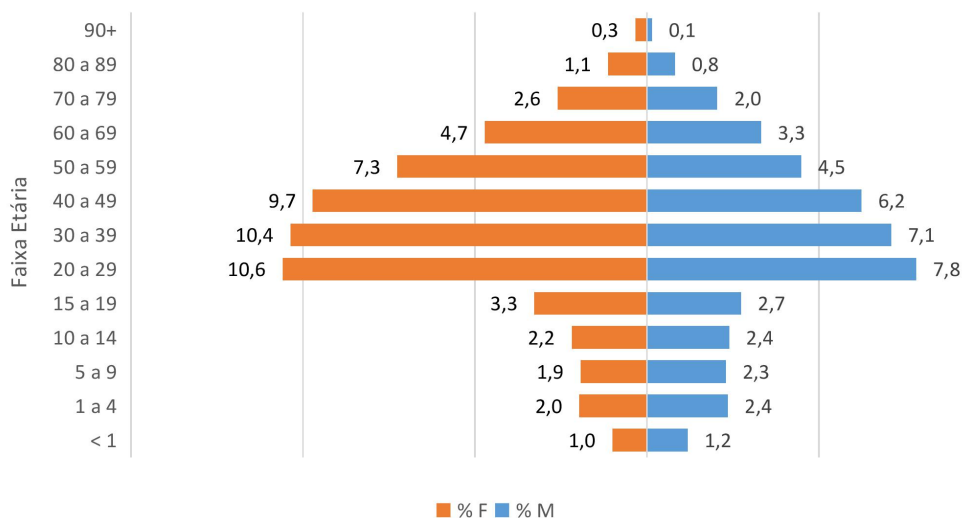

Fonte: SS/DVS/DTECD/e-Sus 01/01/2023 a 31/07/2023, sujeito a alteração

**Gráfico 3:** Número de casos notificados de SRAG e confirmados Covid-19, segundo data de início de sintomas, Guarulhos, 2023

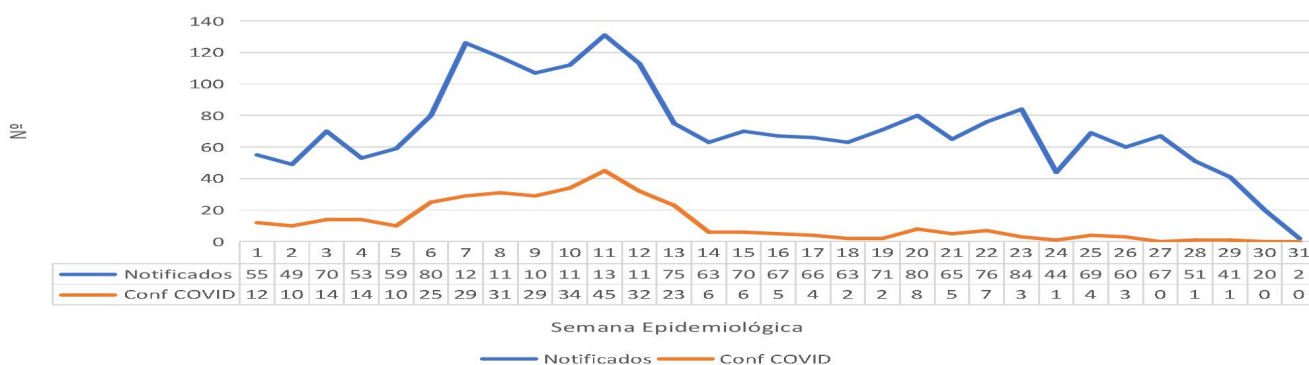

Fonte: SS/DVS/DTECD/SIVEP 01/01/2023 a 31/07/2023, sujeito a alteração

**Gráfico 4: Percentual de casos notificados SRAG, segundo faixa etária e sexo, Guarulhos, 2023**

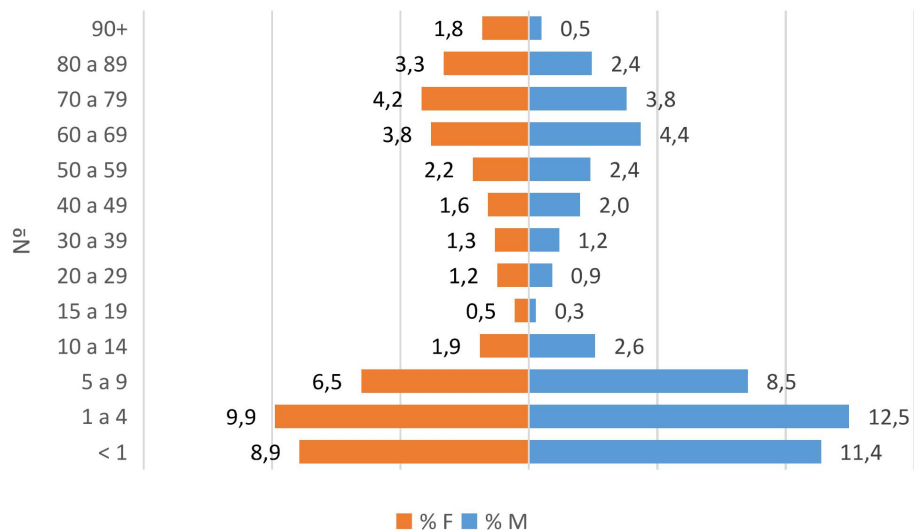

Fonte: SS/DVS/DTECD/SIVEP 01/01/2023 a 31/07/2023, sujeito a alteração

**Gráfico 5: Número de óbitos SRAG, segundo mês de ocorrência, Guarulhos, 2023**

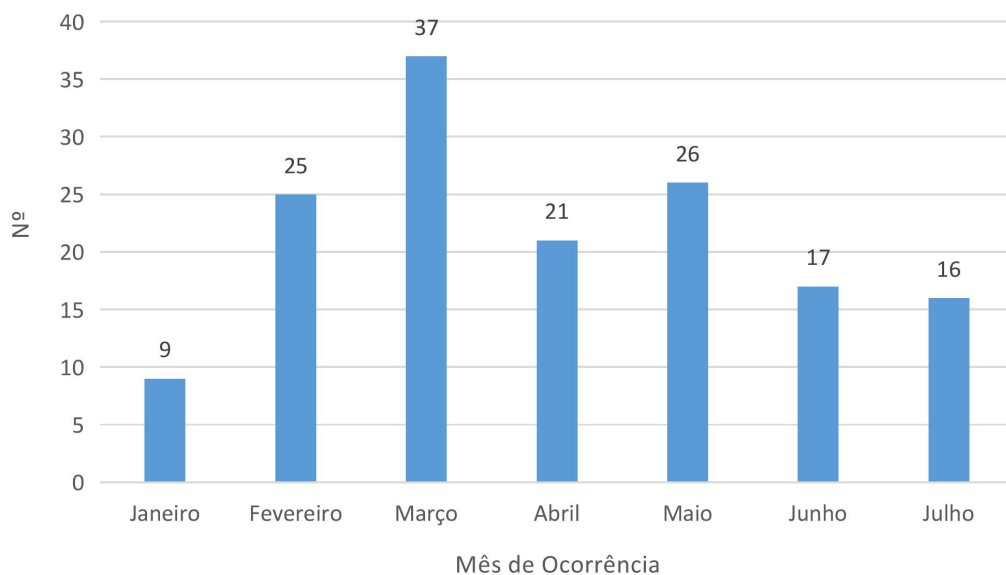

Fonte: SS/DVS/DTECD/SIVEP 01/01/2023 a 31/07/2023, sujeito a alteração

**Gráfico 6:** Distribuição dos vírus respiratórios confirmados na unidade sentinela (HMCA), referentes às semanas epidemiológicas 26 a 30, Guarulhos, 2023

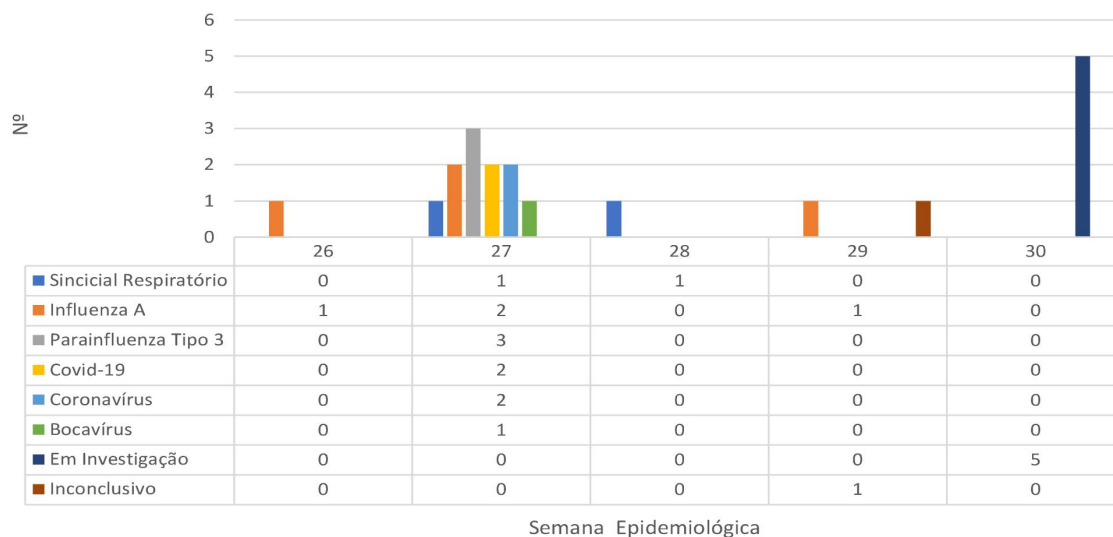

Fonte: SS/DVS/DTECD/SIVEP 01/01/2023 a 31/07/2023, sujeito a alteração

**Gráfico 7:** Distribuição dos vírus respiratórios confirmados na unidade sentinela (HGG), referentes às semanas epidemiológicas 26 a 30, Guarulhos, 2023

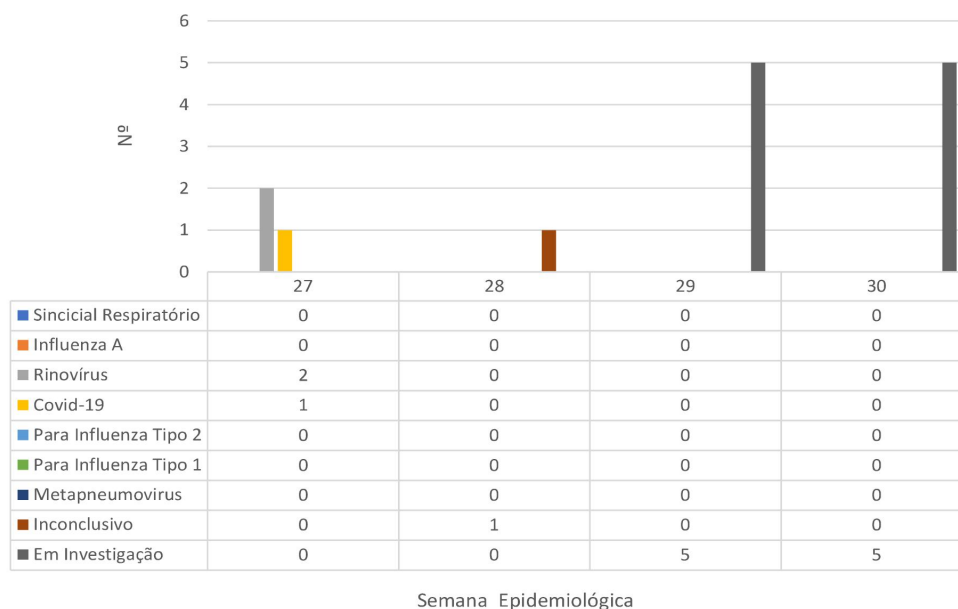

Fonte: SS/DVS/DTECD/SIVEP 01/01/2023 a 31/07/2023, sujeito a alteração