

## BOLETIM EPIDEMIOLÓGICO MONKEYPOX

Nº06

27/09/2022



### Mundo

111 Países  
65.933 casos confirmados  
29 óbitos

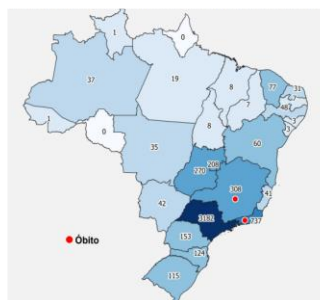

### Brasil

7.534 casos confirmados  
5.103 casos suspeitos  
18.550 casos descartados  
531 casos prováveis  
2 óbitos



### Guarulhos

68 casos confirmados  
17 casos suspeitos  
243 casos descartados  
0 óbito

Fonte: Boletim Nº 49 Sala de situação MS -1226/09/2022  
Dados preliminares sujeito a alterações

Fonte: SS/DVS/ CIEVS Guarulhos/CEVESP -27/09/2022- 8h30  
Dados preliminares sujeito a alterações

Casos notificados para MPX, residentes Guarulhos, por SE, quanto a classificação final 2022

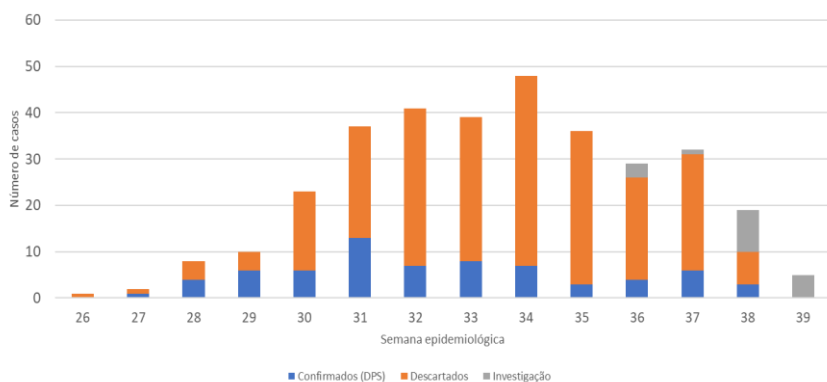

Casos confirmados MPX, sexo, residentes Guarulhos, 2022

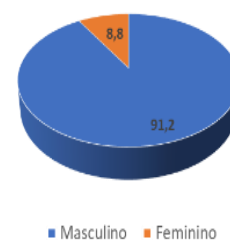

Casos confirmados MPX, por Região de Saúde, residentes Guarulhos, 2022

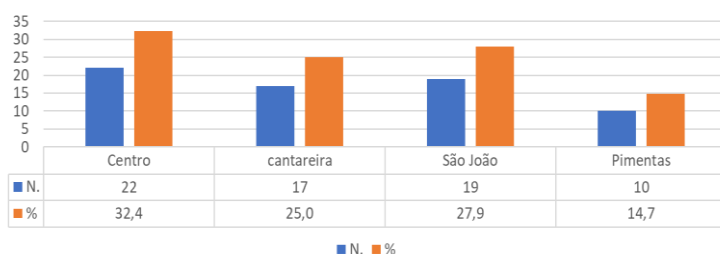

Casos confirmados de MPX, faixa etária, residentes Guarulhos, 2022

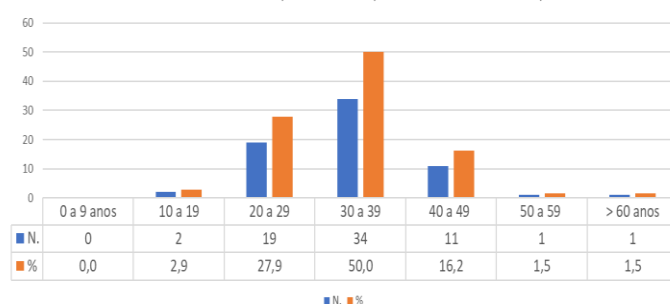

Fonte: SS/DVS/CIEVS - CEVESP 27.09.2022 dados sujeitos à alterações

### DIAGNÓSTICO

O diagnóstico é realizado por detecção molecular do genoma por PCR pelo Instituto Adolfo Lutz (IAL), via Laboratório de Saúde Pública. e-mail: [lspguarulhos@gmail.com](mailto:lspguarulhos@gmail.com)  
laboratórios habilitados\*

### NOTIFICAÇÃO

Formulário de notificação do Estado de São Paulo  
<https://cevesp.saude.sp.gov.br/notifica/monkeypox>  
- notificagr@gmail.com