

# BOLETIM EPIDEMIOLÓGICO MONKEYPOX

Nº07

04/10/2022



## Mundo

111 Países  
68.874 casos confirmados  
32 óbitos

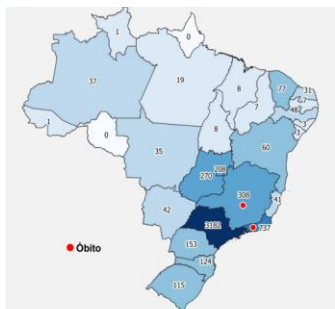

## Brasil

8.029 casos confirmados  
4.818 casos suspeitos  
20.327 casos descartados  
544 casos prováveis  
03 óbitos



## Guarulhos

71 casos confirmados  
28 casos suspeitos  
250 casos descartados  
0 óbito

Fonte: Boletim Nº 75 Sala de situação MS -03/10/2022  
Dados preliminares sujeito a alterações

Fonte: SS/DVS/ CIEVS Guarulhos/CEVESP -04/10/2022- 8h30  
Dados preliminares sujeito a alterações

Casos confirmados de MPX, faixa etária, residentes Guarulhos, 2022

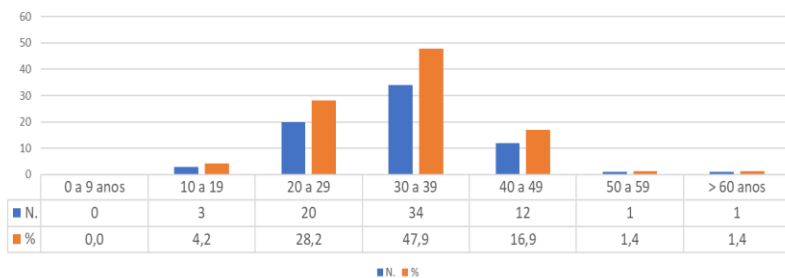

Casos confirmados MPX, sexo, residentes Guarulhos, 2022

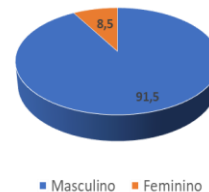

Casos notificados para MPX, residentes Guarulhos, por SE, quanto a classificação final 2022

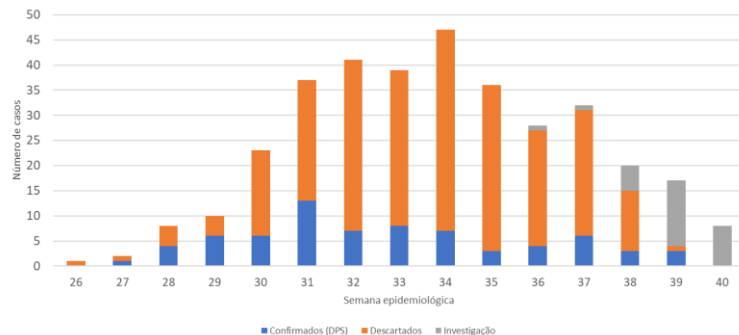

Casos confirmados MPX, por Região de Saúde, residentes Guarulhos, 2022

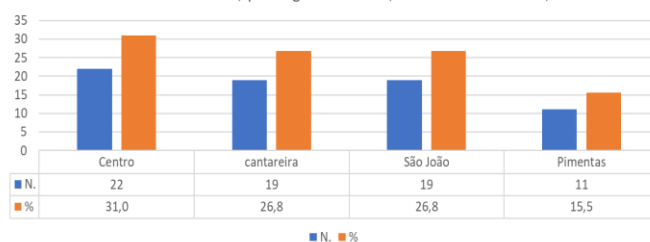

Fonte: SS/DVS/CIEVS - CEVESP 02.10.2022 dados sujeitos a alterações

## DIAGNÓSTICO

O diagnóstico é realizado por detecção molecular do genoma por PCR pelo Instituto Adolfo Lutz (IAL), via Laboratório de Saúde Pública. e-mail: [lspguarulhos@gmail.com](mailto:lspguarulhos@gmail.com)  
laboratórios habilitados\*

## NOTIFICAÇÃO

Formulário de notificação do Estado de São Paulo  
-<https://cevesp.saude.sp.gov.br/notifica/monkeypox>  
- [notificagr@gmail.com](mailto:notificagr@gmail.com)