

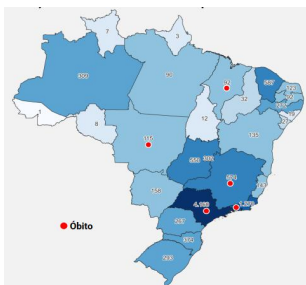

## BOLETIM EPIDEMIOLÓGICO MONKEYPOX



**Mundo**  
**118 Países**  
**529 casos confirmados**  
**59 óbitos**



**Brasil**  
**10.015 casos confirmados**  
**3.886 casos suspeitos**  
**29.642 casos descartados**  
**853 casos prováveis**  
**13 óbitos**



**Guarulhos**  
**88 casos confirmados**  
**19 casos suspeitos**  
**353 casos descartados**  
**0 óbito**

Fonte: Cevesp/Guarulhos- 01/12/22  
Dados sujeitos à alterações

Fonte: Boletim Nº 106 Informe Diário COE 29/11/2022  
Dados preliminares sujeito a alterações

Casos confirmados mpox, por região de saúde, Guarulhos, 2022

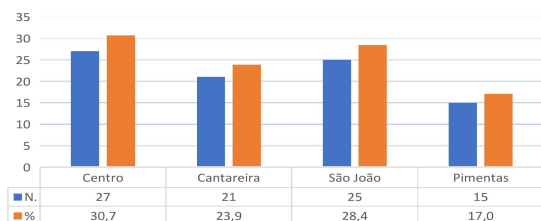

Casos confirmados mpox, por sexo, Guarulhos, 2022

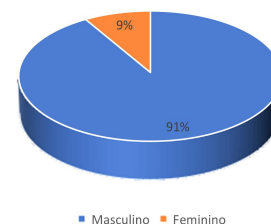

Casos confirmados mpox segundo data dos primeiros sintomas, Guarulhos, 2022

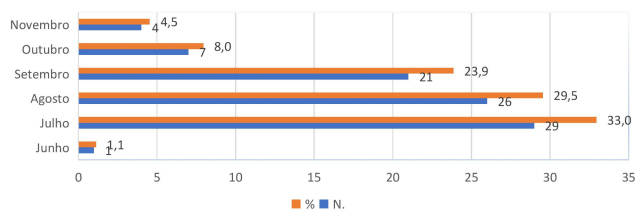

Casos confirmados mpox, segundo faixa etária, Guarulhos, 2022

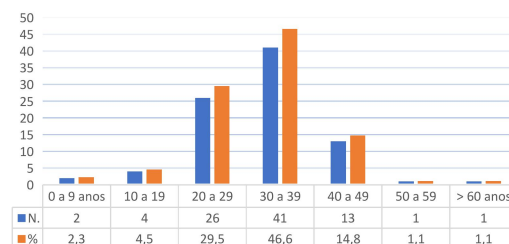

Fonte: SS/DVS/CIEVS - CEVESP 01.12.2022 dados sujeitos a alterações

### DIAGNÓSTICO

O diagnóstico é realizado por detecção molecular do genoma por PCR pelo Instituto Adolfo Lutz (IAL), via Laboratório de Saúde Pública. e-mail: [lspguarulhos@gmail.com](mailto:lspguarulhos@gmail.com) / laboratórios habilitados\*

### NOTIFICAÇÃO

Formulário de notificação do Estado de São Paulo  
-<https://cevesp.saude.sp.gov.br/notifica/monkeypox>  
- [notificagr@gmail.com](mailto:notificagr@gmail.com)