PREFEITURA DE GUARULHOS

SERVIÇOS DIÁRIOS REALIZADOS

Relatório n.º 183

De 17 a 21 de Abril de 2020

comunicacao@proguaru.com.br
Gerência de Comunicação - Telefone: 2475 9036

proguaru

Centro Operacional Pimentas

18/04/2020

Capina, varrição e pinturas de guias: Rua Antônio Tatsuo Baba, Rua Dois e Rua Três
Varrição: Praça Eduardo Tadeu Mudalem (Parque Stella)
Roçagem mecânica: Avenida José Miguel Ackel (Jardim Monte Alegre)
Remoçao de resíduos: Rua Iracema (Jardim Monte Alegre), Rua Rosalina (Vila Pires), Avenida Norte Sul (Conjunto Marco Freire), Rua Dois (Jardim Sandra) e Rua Três (Jardim Sandra)

Avenida José Miguel Ackel

Avenida José Miguel Ackel

Centro Operacional Cumbica

17/04/2020

Varrição, capina e pintura: Avenida Santana do Mundau (Parque Alvorada), Viela Viseu (Parque Alvorada)
Remoção de resíduos: Rua Bia Fortes (Bonsucesso), Rua Cordeiros (Bonsucesso), Rua Gavião Real (Jardim Giovana), Rua Utinga (Jardim Giovana), Praça no CEU Paraíso (Jardim Paraíso) e Avenida Santana do Mundau (Parque Alvorada)
Roçagem mecânica: Praça no CEU Paraíso (Jardim Paraíso)
Lavagem de via com caminhão pipa: Rua Industrial (Parque Industrial), Rua Maria Isabel Rezende (Vila Isabel) e Avenida Evangelista A. João do Carmo (Cidade Industrial Satélite)
Higienização com apoio do caminhão hidrojato: UBS Jd. Cumbica II - Rua Sena Madureira (Jardim Cumbica), UBS Jd. Cumbica I - Avenida Venturosa (Jardim Cumbica), Corredor de ônibus – Avenida Venturosa (Jardim Cumbica), Terminal Taboão, Posto GCM - Avenida Brejinho (Jardim Cumbica), Academia Popular - Avenida Brejinho (Jardim Cumbica), UBS Uirapuru - Estrada Velha São Miguel (Parque Uirapuru), Centro do Idoso (Jardim Cumbica) e Unidade Caixa - Rua Sena Madureira (Jardim Cumbica)

21/04/2020

Higienização com caminhão hidrojato: CEMEG - Avenida Atalaia do Norte (Jardim Cumbica), Corredor de Ônibus - Avenida Atalaia do Norte (Jardim Cumbica), Unidades Comerciais – Avenida Atalaia do Norte (Jardim Cumbica), Terminal Taboão, UBS Jd. Cumbica I – Avenida Venturosa (Jardim Cumbica), Corredor de Ônibus - Avenida Venturosa (Jardim Cumbica), Praça Avenida Brejinho (Jardim Cumbica), Unidade GCM – Avenida Brejinho (Jardim Cumbica), Centro Comercial - Avenida Brejinho (Jardim Cumbica), UBS Jd. Cumbica II - Centro Comercial - Rua Sena Madureira (Jardim Cumbica), 4° DP Guarulhos - Avenida Santana do Mundau (Parque Alvorada), UBS Pq. Alvorada / CAPS Adulto / SAMU - Avenida Santa Helena (Jardim Maria Dirce), UBS Uirapuru / Praça Joaquim Assis Sales - Estrada Velha São Miguel (Parque Uirapuru), Centro de Apoio ao Idoso - Rua Nova Guataporanga (Cumbica), Terminal Taboão, Centro Comercial - Rua Porto Velho (Jardim Cumbica) e Unidade Lotérica - Rua Porto Velho (Jardim Cumbica)

Viela Viseu

Viela Viseu

Equipe Cuida Guarulhos

17/04/2020

Capina, varrição, pintura de guias e roçagem mecânica: Estrada da Água Chata

Estrada da Água Chata

Estrada da Água Chata

Ponto de Apoio Paraventi

17/04/2020

Roçagem mecânica, capina, varrição e remoção de resíduos: Avenida Nathália Zarif - Canteiro Central e Rua José Calixto Machado (Jardim Pinhal)

18/04/2020

Remoção de resíduos: Rua José Calixto Machado (Jardim Pinhal)
Roçagem mecânica, capina, varrição e remoção de resíduos: Avenida Nathália Zarif

Avenida Nathália Zarif

Rua José Calixto Machado

Centro Operacional Cabuçu

17/04/2020

Varrição e roçagem: Rua Lucinda Fernandes Carlos (Jardim Cambará)
Varrição - Setor Fixo: Avenida Palmira Rossi, Estrada David Correia
e Rua Santa Catarina (Recreio São Jorge)
Manutenção: Pátio do Centro Operacional Cabuçu
Conservação e cascalhamento: Estrada dos Veigas (Bairro dos Veigas)
Limpeza com escavadeira hidráulica: Rio Cabuçu - Estrada Municipal (Jardim Monte Alto)

Estrada dos Veigas

Rio Cabuçu - Estrada Municipal

Centro Operacional São João

18/04/2020

Varrição e limpeza das lixeiras: Avenida Florianópolis (Jardim São João), Praça B (Inocoop) e Estrada Guarulhos Nazaré (Jardim São João)
Varrição e remoção de resíduos: Praça Orobó (Jardim São João)
Higienização com caminhão hidrojato: Avenida Florianópolis (Jardim São João), Rua Angicos (Jardim Lenize), Rua Ivan Edmundo Scarameli (Jardim Bondança), Terminal São João, Estrada do Saboó (Jardim São João), Avenida Aracati (Jardim Lenize), Avenida Sítio Novo (Jardim Lenize), Rua Vida Nova (Cidade Nova), Rua Partícula - Base do Samu

Praça Orobó

Terminal São João

Centro Operacional Taboão

17/04/2020

Zeladoria de praças públicas (Varrição): Praça 8 de Dezembro (Taboão) e Avenida Jamil João Zarif (Malvinas)
Roçagem mecânica: Avenida Jamil João Zarif (Jardim Malvinas) Roçagem manual de córregos: Córrego Taboão (Jardim Santa Inês)
Remoção de resíduos: Avenida Martins Junior (Jardim Acácio/Jardim Santa Emília), Rua Conceição do Araguaia (Sítio dos Morros), Rua Nelson de Andrade (Jardim Ipanema), Rua José Nilson Ferreti (Jardim Santa Lídia) e Rua do Araújo (Jardim Santa Emília)
Lavagem com caminhão pipa: Rua do Araújo (Jardim Santa Emília) e Avenida Martins Junior (Jardim Santa Emília/Jardim Acácio)
Remoção de resíduos internos: Pátio do Centro Operacional Taboão
Higienização com caminhão hidrojato: Diversas Ubs's, Centros Comerciais e Terminal Taboão

Rua do Araújo

Rua José Nilson Ferreti

Centro Operacional – Região Central

17 a 21/04/2020

Varrição em diversas ruas e avenidas dos seguintes bairros: Bosque Maia, Centro, Jardim Betel, Jardim Bom Clima, Jardim Paulista, Jardim Santa Edwirges, Jardim Santa Francisca, Jardim Santa Mena, Jardim Teresópolis, Jardim Zaira, Macedo, Parque Renato Maia, Ponte Grande, Vila Barros, Vila das Palmeiras, Vila Galvão, Vila Hermínia, Vila Progresso, Vila Rachid, Vila Rosália e Vila São Jorge

Roçagem e capina em diversas ruas e avenidas dos seguintes bairros: Centro, Vila Hermínia, Ponte Grande, Jardim Zaira e Vila Barros

Remoção de resíduos em diversas ruas e avenidas dos seguintes bairros: Centro, Macedo, Santa Francisca, Vila Galvão, Jardim Zaira, Vila Nossa Senhora de Fátima, Vila Progresso, Jardim Vila Galvão, Vila Rosália, Jardim Santa Mena, Jardim Bom Clima, Jardim São Ricardo, Jardim Rosa de França, Jardim Flor da Montanha, Bosque Maia, Parque Renato Maia, Jardim São Geraldo, Vila Hermínia, Ponte Grande, Jardim Teresópolis, Jardim Pinhal, Vila Barros, Vila Progresso, Gopoúva, Vila São João, Cidade Brasil e Parque Continental II

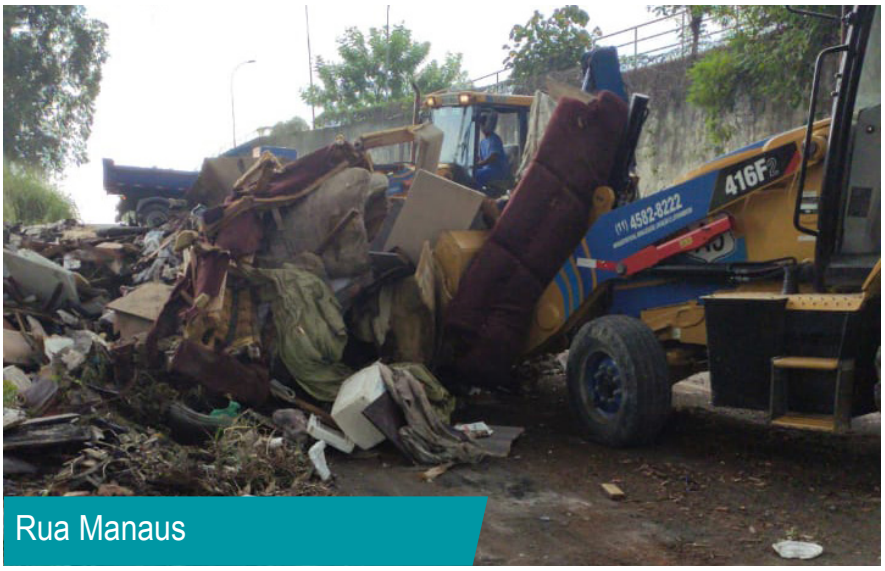

Rua Manaus

Bosque Maia

Equipe de Infraestrutura Viária

17 /04/2020

Equipe de Tapa-Buraco

Recomposição de pavimento - Tapa-Buracos: Avenida Monteiro Lobato (Centro / Macedo), Rua Xapuri (Jardim Cumbica), Rua Santa Efigênia de Minas (Jardim Cumbica), Rua Sena Madureira (Jardim Cumbica), Rua Envira (Jardim Cumbica, Rua Afonso Cunha (Jardim Cumbica), Rua Tarauacá (Jardim Cumbica), Rua São Paulo de Oliveira (Jardim Cumbica), Rua Anselmo Fornasaro (Jardim Bom Clima), Avenida José Brumatti (Jardim Santo Expedito - Lavras) e Rua Botuporã (Jardim IV Centenário - Lavras)

Melhoria do Sistema Viário Urbano

Implantação de rampas de acessibilidade em passeio:
Avenida Jaguarão x Avenida Cumbica x Avenida Justino de Maio (Cidade Satelite Industrial Cumbica)
Manutenção do Sistema Viário Urbano

Manutenção Vias de Terra

Regularização e aplicação de brita graduada simples: Rua Esperança (Parque Residencial Bambi), Rua Gerânio (Parque Residencial Bambi), Rua Orlando Marques (Parque Residencial Bambi) e Rua Bromélia (Parque Residencial Bambi)

Avenida Monteiro Lobato

Rua Bromélia