

**LEIS - DECRETOS - PORTARIAS**

**DECRETOS**

Em, 13 de janeiro de 2022.  
DECRETO Nº 38655

Regulamenta a Lei nº 6.058, de 04/03/2005, no que concerne à Jornada de Trabalho do Magistério Público do Município de Guarulhos e revoga os Decretos n/s. 32216, de 09/10/2014, e 32999, de 12/11/2015.

**GUSTAVO HENRIC COSTA, PREFEITO DA CIDADE DE GUARULHOS**, no uso das atribuições que lhe confere o inciso XIV do artigo 63 da Lei Orgânica do Município; considerando o que consta nos incisos VI e VII do artigo 14 da Lei nº 6.058, de 04/03/2005, alterada pelas Leis n/s. 6.711, de 01/07/2010 e 7.274, de 29/05/2014;

considerando a Lei nº 7.659, de 10/10/2018, que inclui a opção de jornada aos Professores de Educação Especial;

considerando a importância de continuar aprimorando a qualidade da Educação Pública Municipal; considerando a importância de continuar valorizando os integrantes do Quadro do Magistério Municipal; considerando a Lei nº 1.429, de 19/11/1968, que dispõe sobre o Regime Jurídico dos Funcionários Públicos Municipais;

considerando a Lei nº 7.696, de 27/02/2019, que instituiu o Regime Próprio - RP da Administração Pública Municipal de Guarulhos; e

considerando os estudos constantes no processo administrativo nº 5044/2020;

**DECRETA:**

**Art. 1º** Este Decreto regulamenta os incisos VI e VII do artigo 14 da Lei nº 6.058, de 04/03/2005, alterada pelas Leis n/s. 6.711, de 01/07/2010, e 7.274, de 29/05/2014, no que concerne às jornadas semanais de trabalho do Magistério Público do Município de Guarulhos, conforme segue:

**I - Jornada Pedagógica Parcial**, correspondente a trinta horas semanais de trabalho, a saber:

- a) vinte horas em atividades com alunos; e
- b) dez horas em atividade pedagógica extraclasse, sendo:
  1. três horas de formação em serviço;
  2. quatro horas de trabalho coletivo na unidade escolar; e
  3. três horas de atividade de livre escolha do educador;

**II - Jornada Pedagógica Integral**, correspondente a trinta e oito horas semanais de trabalho, a saber:

- a) vinte e cinco horas em atividades com alunos; e
- b) treze horas em atividade pedagógica extraclasse, sendo:
  1. cinco horas de formação em serviço;
  2. quatro horas de trabalho coletivo na unidade escolar; e
  3. quatro horas de atividade de livre escolha do educador.

**Art. 2º** A opção pelas jornadas de que trata o artigo 1º deste Decreto dar-se-á no ato da atribuição de classes aos docentes que possuam sede de exercício, e na escolha de local de exercício aos demais docentes, obedecendo às normas estipuladas em regulamento a ser expedido pela Secretaria de Educação.

**§ 1º** A solicitação de ampliação de jornada dar-se-á até o último dia letivo do ano vigente, sendo que essa ampliação ocorrerá a partir do primeiro dia letivo do ano subsequente.

**§ 2º** Os professores com ampliação de jornada terão a carga horária atribuída de acordo com a jornada de trabalho que rege os atendimentos da unidade escolar na qual esteja atuando, vinte horas ou vinte e cinco horas, conforme artigo 1º, I, "a", e II, "a" deste Decreto.

**Art. 3º** A formação em serviço dar-se-á por meio de:

- I -** cursos de educação a distância oferecidos pela Secretaria de Educação por meio do Centro Municipal de Educação a Distância Maria Aparecida Contin;
- II -** curso de mestrado na área de educação; e
- III -** curso de doutorado na área de educação.

**Parágrafo único.** A Secretaria de Educação disponibilizará aos docentes, no início do semestre, informações sobre os cursos abertos e período de inscrição para o desenvolvimento da formação em serviço.

**Art. 4º** Para os efeitos deste Decreto considerar-se-á:

- I -** aluno-educador: docente com Jornada Pedagógica Parcial ou Integral inscrito nos cursos de educação a distância disponibilizados pela Secretaria de Educação;
- II -** atividades: propostas pedagógicas utilizadas para avaliar as aprendizagens dos alunos-educadores acerca de um determinado assunto;
- III -** professor-tutor: o profissional designado pela Secretaria de Educação para acompanhar e mediar o processo formativo do aluno-educador; e
- IV -** validação: avaliação das atividades realizada pelo professor-tutor considerando o alcance dos objetivos propostos.

**Art. 5º** A composição da carga horária dos cursos de formação em serviço será de acordo com a opção de jornada de trabalho, conforme segue:

- I - Jornada Pedagógica Parcial:** doze horas mensais, sendo três horas semanais, de acordo com o artigo 1º, I, "b", 1, deste Decreto; e
- II - Jornada Pedagógica Integral:** vinte horas mensais, sendo cinco horas semanais, de acordo com o artigo 1º, II, "b", 1, deste Decreto.

**Art. 6º** Os cursos de que trata o inciso I do artigo 3º deste Decreto serão organizados com base no calendário escolar, publicado pela Secretaria de Educação, obedecendo ao período de recesso e férias dos docentes da rede municipal de ensino público de Guarulhos.

**Art. 7º** O docente com Jornada Pedagógica Parcial ou Integral, ao assinar o Termo de Opção de Jornada, responsabiliza-se pelo cumprimento da carga horária correspondente a sua atribuição de classes, incluindo atividades com alunos e extraclasse, de acordo com os artigos 1º e 2º deste Decreto.

**Art. 8º** Após optar pela jornada de trabalho, o docente deverá inscrever-se no curso previsto no inciso I do artigo 3º deste Decreto e cumprir as respectivas atividades, salvo se comprovar que está cursando mestrado ou doutorado na área da educação.

**§ 1º** O docente inscrito no curso de educação a distância deverá:

- I -** atender, rigorosamente, os prazos de entrega das atividades propostas;
- II -** atender ao objetivo de cada atividade; e
- III -** ter sua atividade validada pelo professor-tutor.

**§ 2º** A matrícula efetuada pelo docente em cursos de mestrado ou doutorado na área da educação deve ser comprovada bimestralmente.

**Art. 9º** Havendo desistência, cancelamento e/ou término do curso de Mestrado ou Doutorado o docente deverá, imediatamente:

- I -** comunicar à gestão administrativa do Centro Municipal de Educação a Distância Maria Aparecida Contin;
- II -** realizar a inscrição nos cursos de formação em serviço disponíveis para o cumprimento de sua jornada de trabalho; e
- III -** apresentar declaração de conclusão, comprovante de desistência e/ou cancelamento emitido pela instituição educacional.

**Art. 10.** O docente poderá, a seu critério, requerer o cumprimento da carga horária dos cursos de educação a distância oferecidos pela Secretaria de Educação, definidos no artigo 1º, I, "b", 1, e II, "b", 1, deste Decreto, fora da unidade escolar, em local de livre escolha, desde que preencha a Requisição de Cumprimento de Horas de Formação em Serviço em Local de Livre Escolha, conforme Anexo I deste Decreto.

**Art. 11.** Os cursos de educação a distância oferecidos pela Secretaria de Educação, por meio do Centro Municipal de Educação a Distância Maria Aparecida Contin serão organizados em atividades quinzenais para

atender à Jornada Pedagógica referente à formação em serviço, a saber:

- I - Jornada Pedagógica Parcial:** a relação entre atividades validadas e carga horária cumprida nos cursos de educação a distância será de acordo com o disposto no Anexo II - Tabela A do presente Decreto; e
- II - Jornada Pedagógica Integral:** a relação entre atividades validadas e carga horária cumprida nos cursos de educação a distância será de acordo com o disposto no Anexo II - Tabela B, do presente Decreto.

**§ 1º** Para atendimento do disposto no *caput*, os cursos de educação a distância terão a seguinte organização didática:

- I -** duas atividades mensais, sendo uma a cada quinzena, conforme calendário disponível na Plataforma Moodle;
- II -** as atividades serão abertas para visualização antes do prazo estabelecido da postagem visando a antecipação do estudo e da pesquisa ao objetivo proposto; e
- III -** o aluno-educador terá o prazo de sete dias corridos para elaborar, finalizar e postar cada atividade na Plataforma Moodle.

**§ 2º** O aluno-educador que não se inscrever, não cumprir ou não tiver validadas suas atividades pelo professor-tutor conforme os objetivos de cada curso, não terá computado as horas de formação em serviço de sua jornada de trabalho e poderão ser adotadas outras medidas administrativas cabíveis.

**Art. 12.** O Departamento de Recursos Humanos da Educação receberá, ao final de cada mês, através de impresso próprio e por meio eletrônico, relatório com indicação de horas referente a atividades não realizadas e/ou não validadas de cada aluno-educador para comprovação da carga horária não cumprida.

**Parágrafo único.** O docente que não atingir a somatória das horas de formação em serviço a cada atividade, de acordo com as Tabelas A e B do Anexo II deste Decreto, terá seus vencimentos proporcionais ao número de atividades concluídas, sem prejuízo de outras medidas administrativas.

**Art. 13.** O docente participante dos cursos constantes no inciso I do artigo 3º do presente Decreto, durante o processo de formação em serviço terá sua participação abonada quando houver ausências a partir de quatro dias contabilizados dentro do período de postagem de cada atividade nos seguintes casos:

- I -** afastamento em decorrência de licença para tratamento de interesse particular - LIP;
- II -** afastamento pelo Instituto Nacional do Seguro Social - INSS;
- III -** afastamento pelo Instituto de Previdência dos Funcionários Públicos Municipais - Ipref;
- IV -** afastamento em licença maternidade, adoção ou paternidade;
- V -** afastamento por acidente de trabalho - CAT;
- VI -** afastamento por licença médica própria e/ou de acompanhamento familiar;
- VII -** licença gala;
- VIII -** licença nojo;
- IX -** licença em decorrência de aborto;
- X -** prestação de serviços à Justiça Comum - Tribunal do Júri;
- XI -** designação/nomeação em cargos em comissão ou prestação de serviços na Secretaria de Educação mediante Ordem de Serviço expedida pelo Departamento de Recursos Humanos da Educação;
- XII -** designação/nomeação em cargos em comissão ou cedidos para prestar serviços em outras Secretarias ou outros órgãos; e
- XIII -** férias ou licença prêmio.

**§ 1º** Terá, ainda, sua participação abonada quando houver a soma das ausências a partir de quatro dias contabilizados dentro do período de postagem de cada atividade nos seguintes casos:

- I -** realização de exame preventivo do câncer ginecológico, nos termos da Lei nº 6.384, de 02/06/2008;
- § 2º** Retornando ao efetivo exercício de sua função, o docente deverá, imediata e obrigatoriamente, proceder a inscrição ou retomar as atividades se já estiver inscrito nos cursos de educação a distância e cumprir a carga horária estabelecida em sua jornada de trabalho.

**Art. 14.** A certificação e a organização didática dos cursos de educação a distância, oferecidos pela Secretaria de Educação por meio do Centro Municipal de Educação a Distância Maria Aparecida Contin, serão regulamentadas respeitando a legislação vigente.

**Art. 15.** Os certificados dos cursos de educação a distância emitidos pela Secretaria de Educação não serão aceitos para fins de evolução funcional dos integrantes do Quadro do Magistério Municipal de Guarulhos, sendo utilizados somente para fins de pontuação para sua classificação na rede.

**Art. 16.** As atividades propostas para o cumprimento das horas destinadas à formação em serviço não poderão ser:

- I -** realizadas pelo servidor durante as atividades com educandos;
- II -** realizadas em horas de trabalho coletivo na unidade escolar;
- III -** enviadas por outro meio eletrônico que não seja a plataforma oficial do curso e nem entregue pessoalmente no Centro de Educação a Distância Maria Aparecida Contin.

**Art. 17.** As despesas decorrentes do presente Decreto correrão por conta de verbas próprias, consignadas em orçamento e suplementadas se necessário.

**Art. 18.** Revogam-se as disposições em contrário, em especial:

- I -** o Decreto nº 32216, de 09/10/2014; e
- II -** o Decreto nº 32999, de 12/11/2015.

**Art. 19.** Este Decreto entrará em vigor no mês subsequente a sua publicação.

**ANEXO I**

**Requisição de Cumprimento de Horas de Formação em Serviço em Local de Livre Escolha**

Nome: \_\_\_\_\_  
Código Funcional: \_\_\_\_\_ RG: \_\_\_\_\_  
CPF: \_\_\_\_\_ Unidade Escolar: \_\_\_\_\_  
Jornada de Trabalho Docente: \_\_\_\_\_

Período de Trabalho: \_\_\_\_\_

Venho requerer, a partir de \_\_\_/\_\_\_/\_\_\_, conforme Decreto nº \_\_\_/\_\_\_, o cumprimento da minha jornada de trabalho, no que tange a atividade pedagógica extraclasse de formação em serviço, em local de livre escolha.

Declaro estar ciente da obrigatoriedade do cumprimento das atividades previstas pela Secretaria de Educação para fins de complementação da jornada de trabalho docente.

Declaro, ainda, ter conhecimento das implicações contidas nos artigos 11 e 12 do Decreto citado.

Guarulhos, \_\_\_ de \_\_\_\_\_ de \_\_\_\_\_

**Assinatura do Requerente**  
**ANEXO II**

A - Tabela de relação de atividades validadas e carga horária cumprida na Jornada Pedagógica Parcial, no que se refere às horas de formação em serviço.

**JORNADA PEDAGÓGICA PARCIAL**

Número de atividades validadas	Carga horária cumprida
2	12 h
1	6 h

B - Tabela de relação de atividades validadas e carga horária cumprida na Jornada Pedagógica Integral, no que se refere às horas de formação em serviço.

**JORNADA PEDAGÓGICA INTEGRAL**

Número de atividades validadas	Carga horária cumprida
2	20 h
1	10 h

**CERTIFICAÇÃO DIGITAL**

Esta publicação é Certificada Digitalmente, acesse o guia de Certificação Digital: [diariooficial.guarulhos.sp.gov.br](http://diariooficial.guarulhos.sp.gov.br).

Caso haja necessidade de cópias autenticadas em papel, contate a Chefia de Gabinete do Prefeito do Município de Guarulhos, no endereço abaixo:  
Av. Bom Clima, 91 - Bom Clima - Guarulhos - SP



**NOMEIA**

Sr. Marcos Aurelio Fernandes Garcia – RG 636565543 CPF 062.885.086-75, devendo entrar em contato pelo e-mail [atendimentodrh@guarulhos.sp.gov.br](mailto:atendimentodrh@guarulhos.sp.gov.br) para iniciar os procedimentos de ingresso. O e-mail deverá conter obrigatoriamente seu nome completo, telefone de contato e a foto do RG e CPF.

**Para o cargo em comissão: Diretor de Departamento** (302-89), lotado na SDCET102;

**Vaga:** substituição da nomeação de Marco Aurelio Cardozo Carvalho.

**PORTARIA Nº 159/2022-GP**

**GUSTAVO HENRIC COSTA**, Prefeito da Cidade de Guarulhos, no uso de suas atribuições legais, Considerando o artigo 63, incisos IX e XIV da Lei Orgânica do Município,

**NOMEIA**

Servidor(a): Luciana Moraes de Paula (código 34368) (489), devendo entrar em contato pelo e-mail [atendimentodrh@guarulhos.sp.gov.br](mailto:atendimentodrh@guarulhos.sp.gov.br) para iniciar os procedimentos de ingresso. O e-mail deverá conter obrigatoriamente seu nome completo, telefone de contato e a foto do RG e CPF.

**Para o cargo em comissão: Diretor de Departamento** (302-103), lotado na SESE15;

**Vaga:** vaga criada pela Lei Municipal nº 7.969/2021, suscitando-se a Portaria nº 043/2021-SE.

**PORTARIA Nº 160/2022-GP**

**GUSTAVO HENRIC COSTA**, Prefeito da Cidade de Guarulhos, no uso de suas atribuições legais, Considerando o artigo 63, incisos IX e XIV da Lei Orgânica do Município,

**NOMEIA**

Servidor(a): Melissa Pires Gomes (código 48317) (507), devendo entrar em contato pelo e-mail [atendimentodrh@guarulhos.sp.gov.br](mailto:atendimentodrh@guarulhos.sp.gov.br) para iniciar os procedimentos de ingresso. O e-mail deverá conter obrigatoriamente seu nome completo, telefone de contato e a foto do RG e CPF.

**Para o cargo em comissão: Supervisor Escolar Chefe** (624-1), lotado na SESE16;

**Vaga:** vaga criada pela Lei Municipal nº 7.969/2021, suscitando-se a Portaria nº 1.517/2019-GP.

**PORTARIA Nº 161/2022-GP**

**MAURICIO SEGANTIN**, Chefe de Gabinete do Prefeito, no uso de suas atribuições legais, conferidas pelo Decreto nº 38.197/2021,

Considerando o artigo 63, incisos IX e XIV da Lei Orgânica do Município, Considerando o disposto na Lei Municipal nº 1.429/1968,

**NOMEIA**

Sr. João Victor Badio Damas – RG 52.218.906, CPF 427.744.938-70, devendo entrar em contato pelo e-mail [atendimentodrh@guarulhos.sp.gov.br](mailto:atendimentodrh@guarulhos.sp.gov.br) para iniciar os procedimentos de ingresso. O e-mail deverá conter obrigatoriamente seu nome completo, telefone de contato e a foto do RG e CPF.

**Para o cargo em comissão: Assessor de Gestão** (621-250), lotado na SGE, devendo atuar na SSP.

**Vaga:** exoneração de Kaue Lucas Guimarães Martins.

**PORTARIA Nº 162/2022-GP**

**GUSTAVO HENRIC COSTA**, Prefeito da Cidade de Guarulhos, no uso de suas atribuições legais, Considerando o disposto no artigo 63, incisos IX e XIV da Lei Orgânica do Município,

Considerando o disposto no Decreto nº 34.980/2018 e o que consta do memorando nº 11/2022-SS,

**DELEGA** com ônus à Municipalidade, no período de 13.01.2022 a 17.01.2022, a servidora **Carmen Silvia Godoy Coutinho Corino Nascimento** (código 32268), Chefe de Divisão Técnica (350), para responder cumulativamente pelas atribuições do cargo de **Diretor de Departamento** (302), lotado na SS01, no impedimento de Maria Luiza Hipolito.

**PORTARIA Nº 163/2022-GP**

**MAURICIO SEGANTIN**, Chefe de Gabinete do Prefeito, no uso de suas atribuições legais, conferidas pelo Decreto nº 38.197/2021,

Considerando o artigo 63, incisos IX e XIV da Lei Orgânica do Município,

**EXONERA** do serviço público municipal, o servidor **Kaue Lucas Guimarães Martins** (código 71772), **Assessor de Gestão** (621-250), lotado na SGE, devendo comparecer junto ao Departamento de Recursos Humanos, dentro do prazo de 10 (dez) dias da publicação desta Portaria, para dar quitação à rescisão funcional, bem como apresentação da declaração de bens e valores nos termos do inciso III, art. 5º do Decreto Municipal nº 38.072/2021.

**PORTARIA Nº 164/2022-GP**

**MAURICIO SEGANTIN**, Chefe de Gabinete do Prefeito, no uso de suas atribuições legais, conferidas pelo Decreto nº 38.197/2021,

Considerando o artigo 63, incisos IX e XIV da Lei Orgânica do Município,

Considerando o artigo 31 da Lei Municipal nº 6.814/2011, Lei Municipal nº 7.562/2017 e o que consta do memorando nº 06/2022-SGM,

**DESIGNA**

**Servidor (a): Rosalina Franco dos Santos** (código 28868) (5982);

**Para: Chefe de Seção Administrativa** (353-195), lotada na SGMSAI01.04.01;

**Decorrencia:** substituição da designação de Sérgio Dias.

**PORTARIA Nº 024/2022-SGE**

O Secretário Municipal de Gestão **ADAM AKIHIRO KUBO**, no uso das atribuições que lhe são conferidas pelo Decreto nº 21.310/2001,

Considerando o disposto no artigo 63, incisos IX e XIV da Lei Orgânica do Município e o que consta do memorando nº 015/2022-SS,

**RETIFICA** as Portarias abaixo relacionadas, conforme segue:

1-145/2022-GP, referente ao senhor Claudio Ananias Soares Junior, para fazer constar que o RG correto é 29.360.874-X e o CPF 285.902.598-70;

2-128/2022-GP, para fazer constar que o nome correto do 1º classificado (classificação especial) é Leandro Augusto Luis Tenório;

3-117/2022-GP, referente ao senhor Guilherme Souza Arica, para fazer constar que a ordem correta é 674;

4-097/2022-GP, referente à servidora Adriana da Silva Monção Barros (código 15821), para fazer constar que o período correto de sua delega é de 11.01.2022 a 20.01.2022.

**PORTARIA Nº 025/2022-SGE**

O Secretário Municipal de Gestão **ADAM AKIHIRO KUBO**, no uso das atribuições que lhe são conferidas pelo Decreto nº 21.310/2001,

Considerando o disposto no artigo 63, incisos IX e XIV da Lei Orgânica do Município,

**APOSTILA** a Portaria abaixo relacionada, conforme segue:

PORTARIA Nº	CÓDIGO	SERVIDOR	CARGO
144/2022-GP	71051	LUIZ SILVERIO VITALINO JUNIOR	ASSESSOR DE GESTÃO (621)

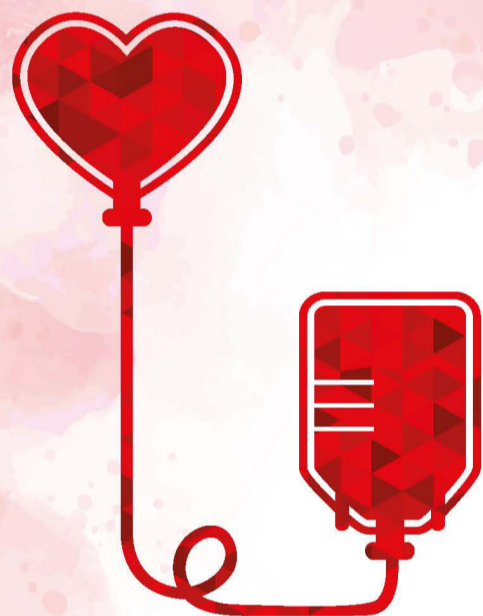

# SE FOR PARA SAIR DE CASA, QUE SEJA PARA DOAR SANGUE!

Doe sangue e salve até 4 vidas.

## AJUDE OS HEMOCENTROS DA CIDADE

### Hemocentro Hospital Stella Maris

Rua Maria Candida Pereira, 568 - Itapegica

De segunda a sexta, das 8h às 16h - **Tel.: 2423-8500**

### Hemocentro São Lucas

Rua Santo Antônio, 95 - Centro

De segunda a sexta, das 8h às 16h - **Tel.: 3660-6040**

### Hospital Geral de Guarulhos

Alameda dos Lírios, 300 - Parque Cecap

De segunda a sexta, das 8h às 15h - **Tel.: 3466-1350**



PREFEITURA DE  
**GUARULHOS**



**Data de assinatura:** 23 de dezembro de 2021.  
**Vigência:** 12 meses de 01/01/2022 a 31/12/2022.  
**Recursos Públicos:** R\$ 1.101.353,66.  
**EXTRATO DO TERMO DE COLABORAÇÃO Nº 005324/2021-SESE-RPP**  
**Termo de Colaboração:** Nº 005324/2021-SESE-RPP.  
**Processo Administrativo:** Nº 34.951/2021.  
**Administração Pública Parceira:** Município de Guarulhos - Secretaria de Educação.  
**Instituição Parceira:** Núcleo Social do Parque São Miguel Girassol - Unid IV.  
**Modalidade:** Educação Básica / Educação Infantil - Creche.  
**Finalidade:** Atendimento de 206 vagas, em período integral.  
**Data de assinatura:** 30 de dezembro de 2021.  
**Vigência:** 12 meses de 01/01/2022 a 31/12/2022.  
**Recursos Públicos:** R\$ 2.499.563,24.  
**EXTRATO DO TERMO DE COLABORAÇÃO Nº 005224/2021-SESE-RPP**  
**Termo de Colaboração:** Nº 005224/2021-SESE-RPP.  
**Processo Administrativo:** Nº 48.090/2021.  
**Administração Pública Parceira:** Município de Guarulhos - Secretaria de Educação.  
**Instituição Parceira:** Associação Cultural Comunitária São João Batista - Unid IV.  
**Modalidade:** Educação Básica / Educação Infantil - Creche.  
**Finalidade:** Atendimento de 127 vagas, em período integral.  
**Data de assinatura:** 30 de dezembro de 2021.  
**Vigência:** 12 meses de 01/01/2022 a 31/12/2022.  
**Recursos Públicos:** R\$ 1.444.786,88.  
**EXTRATO DO TERMO DE COLABORAÇÃO Nº 005524/2021-SESE-RPP**  
**Termo de Colaboração:** 005524/2021-SESE-RPP.  
**Processo Administrativo:** Nº 51.570/2021.  
**Administração Pública Parceira:** Município de Guarulhos - Secretaria de Educação.  
**Instituição Parceira:** Associação Cultural Comunitária São João Batista - Unid V.  
**Modalidade:** Educação Básica / Educação Infantil - Creche.  
**Finalidade:** Atendimento de 108 vagas, em período integral.  
**Data de assinatura:** 30 de dezembro de 2021.  
**Vigência:** 12 meses de 01/01/2022 a 31/12/2022.  
**Recursos Públicos:** R\$ 1.107.305,84.  
**EXTRATO DO TERMO DE COLABORAÇÃO Nº 005624/2021-SESE-RPP**  
**Termo de Colaboração:** 005624/2021-SESE-RPP.  
**Processo Administrativo:** Nº 49.397/2021.  
**Administração Pública Parceira:** Município de Guarulhos - Secretaria de Educação.  
**Instituição Parceira:** Associação Cultural Comunitária São João Batista - Unid II.  
**Modalidade:** Educação Básica / Educação Infantil - Creche.  
**Finalidade:** Atendimento de 258 vagas, em período integral.  
**Data de assinatura:** 30 de dezembro de 2021.  
**Vigência:** 12 meses de 01/01/2022 a 31/12/2022.  
**Recursos Públicos:** R\$ 3.069.966,96.  
**EXTRATO DO TERMO DE COLABORAÇÃO Nº 006024/2021-SESE-RPP**  
**Termo de Colaboração:** Nº 006024/2021-SESE-RPP.  
**Processo Administrativo:** Nº 49.958/2021.  
**Administração Pública Parceira:** Município de Guarulhos - Secretaria de Educação.  
**Instituição Parceira:** Organização Eco Social Água Azul, Formação, Pesquisa, Projetos e Eventos.  
**Modalidade:** Educação Básica / Educação Infantil - Creche.  
**Finalidade:** Atendimento de 117 vagas, em período integral.  
**Data de assinatura:** 30 de dezembro de 2021.  
**Vigência:** 12 meses de 01/01/2022 a 31/12/2022.  
**Recursos Públicos:** R\$ 1.207.415,58.  
**EXTRATO DO TERMO DE COLABORAÇÃO Nº 005924/2021-SESE-RPP**  
**Termo de Colaboração:** Nº 005924/2021-SESE-RPP.  
**Processo Administrativo:** Nº 49.950/2021.  
**Administração Pública Parceira:** Município de Guarulhos - Secretaria de Educação.  
**Instituição Parceira:** Organização Eco Social Água Azul, Formação, Pesquisa, Projetos e Eventos.  
**Modalidade:** Educação Básica / Educação Infantil - Creche.  
**Finalidade:** Atendimento de 206 vagas, em período integral.  
**Data de assinatura:** 30 de dezembro de 2021.  
**Vigência:** 12 meses de 01/01/2022 a 31/12/2022.  
**Recursos Públicos:** R\$ 2.109.086,32.  
**EXTRATO DO TERMO DE COLABORAÇÃO Nº 005824/2021-SESE-RPP**  
**Termo de Colaboração:** Nº 005824/2021-SESE-RPP.  
**Processo Administrativo:** Nº 35.363/2021.  
**Administração Pública Parceira:** Município de Guarulhos - Secretaria de Educação.  
**Instituição Parceira:** Associação Cultural e Educacional Jardim Palmira.  
**Modalidade:** Educação Básica / Educação Infantil - Creche.  
**Finalidade:** Atendimento de 188 vagas, em período integral.  
**Data de assinatura:** 30 de dezembro de 2021.  
**Vigência:** 12 meses de 01/01/2022 a 31/12/2022.  
**Recursos Públicos:** R\$ 2.127.152,36.  
**EXTRATO DO TERMO DE COLABORAÇÃO Nº 006124/2021-SESE-RPP**  
**Termo de Colaboração:** Nº 006124/2021-SESE-RPP.  
**Processo Administrativo:** Nº 50.276/2021.  
**Administração Pública Parceira:** Município de Guarulhos - Secretaria de Educação.  
**Instituição Parceira:** Núcleo Batuíra - Serviço de Promoção da Família.  
**Modalidade:** Educação Básica / Educação Infantil - Creche.  
**Finalidade:** Atendimento de 192 vagas, em período integral.  
**Data de assinatura:** 30 de dezembro de 2021.  
**Vigência:** 12 meses de 01/01/2022 a 31/12/2022.  
**Recursos Públicos:** R\$ 2.151.354,24.  
**EXTRATO DO TERMO DE COLABORAÇÃO Nº 006224/2021-SESE-RPP**  
**Termo de Colaboração:** Nº 006224/2021-SESE-RPP.  
**Processo Administrativo:** Nº 50.280/2021.  
**Administração Pública Parceira:** Município de Guarulhos - Secretaria de Educação.  
**Instituição Parceira:** Núcleo Batuíra - Serviço de Promoção da Família.  
**Modalidade:** Educação Básica / Educação Infantil - Creche.  
**Finalidade:** Atendimento de 156 vagas, em período integral.  
**Data de assinatura:** 30 de dezembro de 2021.  
**Vigência:** 12 meses de 01/01/2022 a 31/12/2022.  
**Recursos Públicos:** R\$ 1.740.100,32.  
**EXTRATO DO TERMO DE COLABORAÇÃO Nº 005424/2021-SESE-RPP**  
**Termo de Colaboração:** Nº 005424/2021-SESE-RPP.  
**Processo Administrativo:** Nº 31.195/2021.  
**Administração Pública Parceira:** Município de Guarulhos - Secretaria de Educação.  
**Instituição Parceira:** Instituto Educacional Carinha de Anjo.  
**Modalidade:** Educação Básica / Educação Infantil - Creche.  
**Finalidade:** Atendimento de 120 vagas, em período integral.  
**Data de assinatura:** 30 de dezembro de 2021.  
**Vigência:** 12 meses de 01/01/2022 a 31/12/2022.  
**Recursos Públicos:** R\$1.453.169,72.  
**EXTRATO DO TERMO DE COLABORAÇÃO Nº 005724/2021-SESE-RPP**  
**Termo de Colaboração:** Nº 005724/2021-SESE-RPP.  
**Processo Administrativo:** Nº 46.474/2021.  
**Administração Pública Parceira:** Município de Guarulhos - Secretaria de Educação.  
**Instituição Parceira:** ABIS - Aliança Brasileira Pela Inclusão Social.  
**Modalidade:** Educação Básica / Educação Infantil - Creche.  
**Finalidade:** Atendimento de 240 vagas, em período integral.  
**Data de assinatura:** 30 de dezembro de 2021.  
**Vigência:** 12 meses de 01/01/2022 a 31/12/2022.  
**Recursos Públicos:** R\$2.619.472,80.

#### EXTRATOS DOS TERMOS DE ADITAMENTO E/OU TERMOS DE APOSTILAMENTO AOS TERMOS DE COLABORAÇÃO

A Secretaria de Educação torna público os extratos dos Termos de Aditamento e/ou Termos de Apostilamento aos Termos de Colaboração com dispensa de Chamamento Público, prevista no Inciso VI do artigo 30 da Lei Federal nº 13.019/2014 com as alterações da Lei Federal nº 13.204/2015, firmados com Organizações da Sociedade Civil e esta Secretaria de Educação para o desenvolvimento complementar da educação pública e gratuita prestada pela Rede Municipal de Guarulhos, conforme segue:

**EXTRATO DO TERMO DE ADITAMENTO Nº 03.**  
**Termo de Colaboração:** Nº 1024/2019-SESE03-RPI.

**Processo Administrativo:** 38.018/2019.  
**Administração Pública Parceira:** Município de Guarulhos - Secretaria de Educação.  
**Instituição Parceira:** Instituto de Gestão Educacional e Valorização do Ensino - IGEVE.  
**Modalidade:** Educação Básica / Educação Infantil - Creche.  
**Finalidade:** Atendimento antes do aditamento: de 400 vagas passando para após o aditamento para 545 vagas.  
**Data de assinatura:** 30 de dezembro de 2021.  
**Vigência:** até 09 de outubro de 2024.  
**Recursos Públicos:**  
**Antes do Aditamento:** R\$ 19.797.920,38 (dezenove milhões, setecentos e noventa e sete mil, novecentos e vinte reais e trinta e oito centavos).  
**Após Aditamento:** R\$ 23.063.492,56 (vinte e três milhões, sessenta e três mil, quatrocentos e noventa e dois reais e cinquenta e seis centavos).  
**EXTRATO DO TERMO DE APOSTILAMENTO Nº 03.**  
**Termo de Colaboração:** Nº 17824/2018-SESE03-RPP.  
**Processo Administrativo:** 40.196/2018.  
**Administração Pública Parceira:** Município de Guarulhos - Secretaria de Educação.  
**Instituição Parceira:** Instituto Nacional de Cultura e Educação Cida Poppi.  
**Modalidade:** Educação Básica / Educação Infantil - Creche.  
**Finalidade:** Reajuste da locação onde está instalada a unidade escolar.  
**Data de assinatura:** 30 de dezembro de 2021.  
**Vigência:** até 02 de dezembro de 2023.  
**Recursos Públicos:**  
**Antes do Apostilamento:** R\$ 11.541.904,91 (onze milhões, quinhentos e quarenta e um mil, novecentos e quatro reais e noventa e um centavos).  
**Após Apostilamento:** R\$ 11.620.602,87 (onze milhões, seiscentos e vinte mil, seiscentos e dois reais e oitenta e sete centavos).  
**EXTRATO DO TERMO DE APOSTILAMENTO Nº 01.**  
**Termo de Colaboração:** Nº 001624/2019-SESE03-RPP.  
**Processo Administrativo:** 46.020/2019.  
**Administração Pública Parceira:** Município de Guarulhos - Secretaria de Educação.  
**Instituição Parceira:** Associação Comunitária e Cultural Maria Santana.  
**Modalidade:** Educação Básica / Educação Infantil - Creche.  
**Finalidade:** Atualização de alunos conforme demanda e reajuste da locação onde está instalada a unidade escolar.  
**Data de assinatura:** 30 de dezembro de 2021.  
**Vigência:** até 19 de dezembro de 2024.  
**Recursos Públicos:**  
**Antes do Apostilamento:** R\$ 11.422.984,07 (onze milhões, quatrocentos e vinte e dois mil, novecentos e oitenta e quatro reais e sete centavos).  
**Após Apostilamento:** R\$ 10.993.758,17 (dez milhões, novecentos e noventa e três mil, setecentos e cinquenta e oito reais e dezessete centavos).

#### EXTRATO DO TERMO DE RESCISÃO CONSENSUAL DO TERMO DE COLABORAÇÃO

A Secretaria de Educação torna público o extrato do Termo de Rescisão Consensual do Termo de Colaboração com dispensa de Chamamento Público, prevista no Inciso VI do artigo 30 da Lei Federal nº 13.019/2014 com as alterações da Lei Federal nº 13.204/2015, firmados com Organizações da Sociedade Civil e esta Secretaria de Educação para o desenvolvimento complementar da educação pública e gratuita prestada pela Rede Municipal de Guarulhos, conforme segue:

**EXTRATO DE RESCISÃO CONSENSUAL DO TERMO DE COLABORAÇÃO Nº 16324/2018-SECELO3-RPP**  
**Termo de Colaboração:** Nº 16324/2018-SECELO3-RPP.  
**Processo Administrativo:** Nº 25.523/2018.  
**Administração Pública Parceira:** Município de Guarulhos - Secretaria de Educação.  
**Instituição Parceira:** Associação União dos Moradores do Parque Jurema.  
**Modalidade:** Educação Básica / Educação Infantil - Creche.  
**Finalidade:** Rescisão consensual do Termo de Colaboração nº 16324/2018-SECELO3-RPP.  
**Data de assinatura:** 10 de janeiro de 2022.

#### EXTRATO DE RESCISÃO UNILATERAL

O MUNICÍPIO DE GUARULHOS, por intermédio da Secretaria de Educação, **considerando o contido nos autos do Procedimento Administrativo nº 8.924/2021, e que tais apontamentos não cumprem o disposto na Cláusula Quarta do Termo de Colaboração citado, em especial, o item 4.2, incisos I, VI, XVI e XXIII**, torna público a Rescisão, a partir de 1º de janeiro de 2022, dos Termos de Colaboração indicados abaixo:

Entidade: ASSOCIAÇÃO ESTRELA BRILHANTE

Termo de Colaboração nº	CNPJ da unidade escolar	Endereço	Vagas atendidas
15.924/2018-SECELO3-RPP	26.616.113/0002-90	Rua Angical, 350 - Jardim Ansalca - Guarulhos	116
16.724/2018-SECELO3-RPP	26.616.113/0004-52	Rua Barra de Santo Antonio, 169 - Jardim Centenário - Guarulhos	165
16.824/2018-SECELO3-RPP	26.616.113/0003-71	Rua Tarauaca, 982 - Jardim Cumbica - Guarulhos	70
001124/2019-SESE03-RPP	26.616.113/0005-33	Rua Sena Madureira, 1091 - Jardim Cumbica - Guarulhos	79

#### DEPARTAMENTO ORÇAMENTÁRIO DA EDUCAÇÃO ANULAÇÃO DO TERMO DE ADITAMENTO

**PROCESSO Nº:** 31.256/2020  
**CONTRATANTE:** MUNICÍPIO DE GUARULHOS  
**CNPJ Nº:** 46.319.000/0001-50  
**CONTRATADA:** EMPRESA BRASILEIRA DE MEDIÇÕES E OBRAS LTDA. EPP  
**CNPJ/CPF Nº:** 20.938.008/0001-00  
**TERMO DE ADITAMENTO:** Nº 01-000404/2020-SE  
**DATA DE ASSINATURA:** 15/09/2021  
**OBJETO:** Manutenção preventiva, corretiva do grupo Gerador a Diesel da marca Stamac.  
**VALOR:** R\$ 7.200,00 (sete mil e duzentos reais).

#### EXTRATO DO TERMO DE RERRATIFICAÇÃO

**PROCESSO Nº:** 45.672/2021  
**CONTRATANTE:** MUNICÍPIO DE GUARULHOS  
**CNPJ Nº:** 46.319.000/0001-50  
**CONTRATADA:** ESPER & FLORENCIO ASSISTENCIA E SERVICO LTDA.  
**CNPJ/CPF Nº:** 11.297.973/0001-50  
**AUTORIZAÇÃO DE FORNECIMENTO Nº:** 70039/2021- SE  
**DATA DE ASSINATURA:** 30/12/2021  
**PRAZO DE EXECUÇÃO:** 30 (trinta) dias contados a partir do recebimento da Autorização de Fornecimento.  
**OBJETO:** CONTRATAÇÃO DE EMPRESA ESPECIALIZADA EM MANUTENÇÃO PREVENTIVA E CORRETIVA DE ARES-CONDICIONADOS  
**VALOR:** R\$ 31.720,00 (trinta e um mil, setecentos e vinte reais).

#### SECRETARIA PARA ASSUNTOS DE SEGURANÇA PÚBLICA

Em, 17 de janeiro de 2022.

PORTARIA Nº 002/2022-SASP

O Secretário Para Assuntos de Segurança Pública, RICARDO MELCHIADES, em exercício, conforme Portaria nº 3596/2021-GP, no uso de suas atribuições legais e;  
 Considerando o disposto no Artigo 69 da Lei Orgânica Municipal;  
 Considerando ainda o Decreto nº 35953 de 06 de junho de 2019, e os termos do § 1º, do artigo 11, da Lei Federal nº 4.375 de 17 de agosto de 1964, regulamentada pelo Decreto Federal nº 57.654, de 20 de janeiro de 1966. Considerando também a Lei Municipal nº 7.697/2019, regulamentada pelo Decreto Municipal nº 35.734/2019, que normatiza a cessão de servidores no âmbito deste Município, e os princípios do Direito Administrativo e norteadores da Administração Pública Municipal, em especial os da legalidade, moralidade e eficiência.

#### RESOLVE:

1 - SUSTAR a contar de 17/01/2022, os efeitos da Portaria nº 028/2021-SASP, publicada no Diário Oficial no dia 03/12/2021, que prorrogou os efeitos da Portaria nº 014/2020-SASP, no que diz respeito as servidoras abaixo descritas, que prestam serviços na Junta do Serviço Militar São João - J.S.M. 115:

Código Funcional	Nome
33.101	Eliana Aparecida Pontes
58.899	Mônica Silvério da Silva

2 - Esta Portaria entrará em vigor na data de sua publicação, revogando-se as disposições em contrário.

#### COMANDO GERAL DA GUARDA CIVIL MUNICIPAL EDITAL Nº 01/2022-SASPGCM

RICARDO BESERRA GENTIL, Comandante Geral em Exercício da Guarda Civil Municipal no uso das atribuições lhe conferida pela Lei Federal nº 13.022/2014, que regulamenta o § 8º, do artigo 144 da CF 1988 e na Lei Municipal nº 7792/2019. E considerando o alto grau de profissionalismo dos Guardas Civis Municipais





