diário oficial Guarulhos

D. O. Nº 056/2021-GP DE 18/6/2021 | Guarulhos, Sexta-feira, 18 de Junho de 2021 - Ano XXI - nº 2258 | www.guarulhos.sp.gov.br

LEIS - DECRETOS - PORTARIAS

MENSAGEM Nº 061, DE 14 DE JUNHO DE 2021.

Excelentíssimo Vereador
FAUSTO MIGUEL MARTELLO
Presidente da E. Câmara Municipal de
GUARULHOS

1. Tenho a honra de levar ao conhecimento de Vossa Excelência e dignos Pares que usando da faculdade conferida pelos artigos 44, § 1º, e 63, VII, ambos da Lei Orgânica do Município de Guarulhos, **DECIDO apor Veto Total ao Projeto de Lei nº 5.263/17**, aprovado e encaminhado pela Edilidade através do **Autógrafo nº 017/21**.
2. Referido projeto de lei dispõe sobre:
"Implantação de display digital com temporizador regressivo de tempo por meio de números nos sinais de trânsito para os grupos focais veiculares e de pedestres nas principais vias públicas no âmbito do Município de Guarulhos".
3. Louvável e grande a sensibilidade dos nobres **Vereadores Danilo Gomes** e **Eduardo Soltur**, autores do Projeto de Lei nº 5.263/17, propondo a implantação de display digital com temporizador regressivo de tempo por meio de números nos sinais de trânsito para os grupos focais veiculares e de pedestres, considerando que o fluxo de movimentação está cada vez mais intenso em diversos pontos, principalmente nas principais vias públicas de nossa cidade, contudo, a matéria não poderá lograr êxito em razão das ponderações técnica e jurídica a seguir explanadas.
4. Manifestando-se a respeito da matéria a Secretaria de Transportes e Mobilidade Urbana, esclarece que foram implantados na cidade **semáforos com a tecnologia em tempo real**. Investimento esse, inicialmente aplicado nos principais corredores da cidade, a saber: avenida Tiradentes (trecho da avenida dr. Otávio Braga de Mesquita até a Praça IV Centenário), avenida Paulo Faccini (trecho da avenida Transguarulhense até a saída para a rodovia Presidente Dutra), avenida Monteiro Lobato (parcial). Estuda-se a ampliação dessa tecnologia para outras vias de grande importância da cidade.
5. Essa inteligência, permite que o controlador de tráfego se programe automaticamente a partir de contagens feitas física e virtualmente, por meio de "laços". Desse modo, a cada ciclo o semáforo se ajusta de acordo com a demanda na abertura e fechamento da sinalização semafórica.
6. Assim, diante dessa tecnologia implantada na cidade, os contadores regressivos veiculares numéricos, objeto do projeto de lei nº 5.263/17, não são capazes de acompanhar essa variação a cada ciclo semafórico, inviabilizando tecnicamente a proposta.
7. Quanto aos aspectos jurídicos da matéria, a Procuradoria de Consultoria Jurídica verifica que, em que pese a louvável intenção dos Nobres Vereadores autores da propositura, o referido autógrafo padece de vícios de inconstitucionalidade formal e material.
8. A inconstitucionalidade formal se configura sempre que uma lei ou um ato normativo achar-se em desconformidade com o texto constitucional, no tocante às regras que disciplinam o devido processo legislativo - tanto em relação à competência para a deflagração da atividade legiferante (inconstitucionalidade formal subjetiva ou orgânica), quanto no que concerne ao procedimento fixado para a elaboração, alteração ou substituição das espécies legais (inconstitucionalidade formal objetiva ou propriamente dita).
9. A iniciativa de leis que disponham: (i) sobre a criação, estrutura, atribuições, funcionamento, planejamento, regulamentação e gerenciamento de órgãos e serviços públicos da administração pública municipal; (ii) sobre a estrutura, planejamento, organização e funcionamento da administração municipal; (iii) criação, estrutura e atribuição de órgãos da administração pública municipal; (iv) a criação ou aumento de despesa pública, pertence ao Chefe do Poder Executivo. Trata-se de iniciativa privativa e indelegável.
10. No caso vertente, o Autógrafo nº 017/21 violou a prerrogativa exclusiva do Chefe do Poder Executivo, imiscuindo-se, de forma inconstitucional na prática de atos de administração, agredindo a prerrogativa de auto-organização do Poder Executivo Municipal.
11. Essa sistemática normativa, de acordo com o disposto no § 2º, n. 1 e n. 2 do artigo 24 e nos incisos II e XIV do artigo 47, todos da Constituição Estadual, aplicáveis aos Municípios por força do artigo 144 da referida Carta, deveria decorrer da iniciativa do Chefe do Poder Executivo. Compete privativamente ao Chefe do Poder Executivo, pelo princípio da simetria, a direção superior da administração municipal, disciplinando sobre a criação, custeio e a implantação de políticas públicas.
"Art. 24. *A iniciativa das leis complementares e ordinárias cabe a qualquer membro ou comissão da Assembléia Legislativa, ao Governador do Estado, ao Tribunal de Justiça, ao Procurador-Geral de Justiça e aos cidadãos, na forma e nos casos previstos nesta Constituição. (...)*
§ 2º *Compete, exclusivamente, ao Governador do Estado a iniciativa das leis que disponham sobre:*
1 - criação e extinção de cargos, funções ou empregos públicos na administração direta e autárquica, bem como a fixação da respectiva remuneração;
2 - criação e extinção das Secretarias de Estado e órgãos da administração pública, observado o disposto no art. 47, XIX; (...)
Art. 47. *Compete privativamente ao Governador, além de outras atribuições previstas nesta Constituição: (...)*
II - exercer, com o auxílio dos Secretários de Estado, a direção superior da administração estadual; (...)
XIV - praticar os demais atos de administração, nos limites da competência do Executivo; (...)
Art. 144. *Os Municípios, com autonomia política, legislativa, administrativa e financeira se auto-organizarão por lei orgânica, atendidos os princípios estabelecidos na Constituição Federal e nesta Constituição.*
12. Por outro lado, a inconstitucionalidade material perfaz-se quando o conteúdo de uma lei ou ato normativo não guarda a necessária congruência com algum preceito e/ou princípio contido no texto da Constituição (Estadual ou Federal). Assim, aquele ato normativo que afrontar qualquer preceito ou princípio da Constituição Paulista deve ser declarado inconstitucional.
13. O princípio da independência e harmonia entre os poderes está incorporado à Constituição do Estado, não elidindo esta assertiva o reconhecimento de que, em face da Constituição da República vigente, não seja permitido ao Estado-Membro da Federação dispor diferentemente (artigo 25, *caput* e inciso IV do artigo 34 da Constituição Federal de 1988).
14. É ponto pacífico na doutrina, bem como, na jurisprudência, que ao Poder Executivo cabe primordialmente a função de administrar, que se revela em atos de planejamento, organização, direção e execução de atividades inerentes ao Poder Público de outro lado, ao Poder Legislativo, de forma primacial, cabe a função de editar leis, ou seja, atos normativos revestidos de generalidade e abstração.
15. A inconstitucionalidade do autógrafo em questão decorre também da violação da regra da separação de poderes, prevista nos artigos 5º e 47, II e XIV, ambos da Constituição Paulista e aplicável aos Municípios conforme previsto no artigo 144 do mesmo diploma legal.
"Art. 5º *São Poderes do Estado, independentes e harmônicos entre si, o Legislativo, o Executivo e o Judiciário. (...)*
Art. 47. *Compete privativamente ao Governador, além de outras atribuições previstas nesta Constituição: (...)*
II - exercer, com o auxílio dos Secretários de Estado, a direção superior da administração estadual; (...)
XIV - praticar os demais atos de administração, nos limites da competência do Executivo; (...)"
16. Nesse sentido já decidiu o Colendo Órgão Especial do Tribunal de Justiça de São Paulo:
"*AÇÃO DIRETA DE INCONSTITUCIONALIDADE LEI Nº 7.176, DE 10 DE OUTUBRO DE 2013, DE INICIATIVA PARLAMENTAR, PROMULGADA APÓS VETO TOTAL DO PREFEITO, QUE DISPÕE SOBRE "AS PLACAS INDICATIVAS DE SINALIZAÇÃO DE TRÂNSITO BILÍNGUES EM VIAS E PRINCIPAIS VIAS DE ACESSO" À CIDADE. NORMAS EXPEDIDAS QUE ESTABELECEM OBRIGAÇÕES E IMPÕEM TAREFAS TÍPICAS DA ADMINISTRAÇÃO ATRIBUÍDAS AO PODER EXECUTIVO, QUAIS AS RELATIVAS À TROCA DE TODAS AS PLACAS INDICATIVAS DE DIREÇÃO DE TRÂNSITO A LOCAIS, PRÉDIOS, ÓRGÃOS PÚBLICOS E SERVIÇOS DO MUNICÍPIO, PARA AS QUAIS É CONSTITUCIONALMENTE RESERVADA A INICIATIVA DO PODER EXECUTIVO. NORMAS, ADEMAIS, CUJA EXECUÇÃO ACARRETA DESPESAS DE GRANDE MONTA (A JULGAR PELA NOTÓRIA DIMENSÃO DO MUNICÍPIO DE GUARULHOS E DE SUA ÁREA URBANA), SEM ESPECIFICAR A RESPECTIVA FONTE DE CUSTEIO, QUE REFERE GENERICAMENTE INCONSTITUCIONALIDADE RECONHECIDA E DECLARADA" (ADI Nº 2054961-66.2014.8.26.000 - RELATOR DESEMBARGADOR JOÃO CARLOS SALETTI, J. 19.11.2014).*
"DIRETA DE INCONSTITUCIONALIDADE - LEI MUNICIPAL Nº 1.305, DE 21 DE SETEMBRO DE 2006 DO MUNICÍPIO DE CARAGUATATUBA - FIXAÇÃO DE CONDUTAS PARA A ADMINISTRAÇÃO MUNICIPAL, IMPONDO-LHE A OBRIGAÇÃO DE "INSTALAR PLACAS INFORMATIVAS EM VIAS PÚBLICAS QUE POSSUAM RADARES ELETRÔNICOS" (ART. Iº) E DE PROVIDENCIAR A PINTURA DE FAIXAS NAS VIAS PÚBLICAS, COM INTERSTÍCIO DE 50 METROS ANTES DOS RADARES" - USURPAÇÃO DA COMPETÊNCIA EXCLUSIVA DO CHEFE DO PODER EXECUTIVO - VÍCIO DE INICIATIVA - AUSÊNCIA, ADEMAIS, DE PREVISÃO ORÇAMENTÁRIA - AFRONTA AOS ARTIGOS 5º, 37 E 47, II E XIV, C.C 144, TODOS DA CONSTITUIÇÃO ESTADUAL - PRECEDENTES DO ÓRGÃO ESPECIAL - AÇÃO PROCEDENTE (ADI nº 0048920-88.2012.8.26.0000 - RELATOR DESEMBARGADOR ELLIOT AKEL, J. 29.08.2012).
17. Nesse passo, o Autógrafo nº 017/21 ao atribuir novas obrigações aos agentes públicos e secretarias referentes à implantação de display digital com temporizador regressivo de tempo por meio de números nos sinais de trânsito, criando despesa pública sem a indicação dos respectivos recursos, invadindo esfera da gestão administrativa, que cabe ao Poder Executivo, envolvendo o planejamento, a direção, a organização e a execução de atos de governo, afronta o princípio de separação de poderes.
18. Por fim, a redação do artigo 5º da propositura é ineficaz na medida em que define novas despesas sem previsão expressa da dotação orçamentária, infringindo, pois o artigo 25 da Constituição do Estado de São Paulo que estabelece: "nenhum projeto de lei que implique a criação ou o aumento de despesa pública será sancionado sem que dele conste a indicação dos recursos disponíveis, próprios para atender aos novos encargos".

CONCLUSÃO

Considerando as questões de mérito e diante das argumentações jurídicas expostas, **DECIDO pela aposição de VETO TOTAL ao Autógrafo nº 017/21,** correspondente ao Projeto de Lei nº 5.263/17, pela incompatibilidade com os artigos 5º, 24 § 2º, 1 e 2, 25 e 47, incisos II e XIV, todos da Constituição Estadual, aplicáveis aos Municípios por força do artigo 144.
Essas, Senhor Presidente, as razões que me levaram a vetar totalmente a propositura aprovada por essa Casa de Leis, e, em obediência ao disposto nos §§ 1º e 4º do artigo 44 da Lei Orgânica do Município de Guarulhos, restituo a matéria ao reexame e apreciação dessa Egrégia Câmara Municipal.
Ao ensejo, reitero a Vossa Excelência e dignos Pares protestos de elevada estima e lídima consideração.

GUSTAVO HENRIC COSTA
Prefeito

DECRETOS

Em, 17 de junho de 2021.
DECRETO Nº 38141

Dispõe sobre abertura de crédito adicional suplementar no valor de R$ 1.000.000,00.
GUSTAVO HENRIC COSTA, **PREFEITO DA CIDADE DE GUARULHOS**, no uso da atribuição que lhe confere o inciso XIV, do artigo 63, da Lei Orgânica do Município e da autorização contida no artigo 5º, da Lei Municipal nº 7.885, de 23 de dezembro de 2020 e em conformidade com o que consta no processo administrativo nº 81/2021;

DECRETA:

Art. 1º Fica aberto ao Orçamento do Município, um crédito adicional no valor de R$ 1.000.000,00 (um milhão de reais), para suplementar a seguinte classificação orçamentária, conforme fonte de recursos e aplicação indicados do orçamento vigente:

Classificação Orçamentária	Descrição da Ação	Suplementa R$
8091.1545200832.212.01.1100000.339039.000	Varrição e Limpeza Urbana - FPG	1.000.000,00
	TOTAL	**1.000.000,00**

Art. 2º Os recursos necessários à abertura do crédito de que trata o presente Decreto, decorrerão da anulação da seguinte dotação, conforme fonte de recursos e aplicação indicados do orçamento vigente:

Classificação Orçamentária	Descrição da Ação	Reduz R$
8010.2884609010.002.01.1100000.339092.000	Sentenças Judiciais	1.000.000,00
	TOTAL	**1.000.000,00**

Art. 3º Este Decreto entrará em vigor na data de sua publicação, revogadas as disposições em contrário.

DECRETO Nº 38142

Dispõe sobre abertura de crédito adicional suplementar no valor de R$ 7.000,00.
GUSTAVO HENRIC COSTA, **PREFEITO DA CIDADE DE GUARULHOS**, no uso da atribuição que lhe confere o inciso XIV, do artigo 63, da Lei Orgânica do Município e da autorização contida no artigo 5º, da Lei Municipal nº 7.885, de 23 de dezembro de 2020 e em conformidade com o que consta no processo administrativo nº 1109/2021;

DECRETA:

Art. 1º Fica aberto ao Orçamento do Município, um crédito adicional no valor de R$ 7.000,00 (sete mil reais), para suplementar a seguinte classificação orçamentária, conforme fonte de recursos e aplicação indicados do orçamento vigente:

Classificação Orçamentária	Descrição da Ação	Suplementa R$
0910.1512200242.094.01.1100000.339047.000	Gestão e Manutenção da Secretaria de Obras	7.000,00
	TOTAL	**7.000,00**

Art. 2º Os recursos necessários à abertura do crédito de que trata o presente Decreto, decorrerão da anulação da seguinte dotação, conforme fonte de recursos e aplicação indicados, do orçamento vigente:

Classificação Orçamentária	Descrição da Ação	Reduz R$
0910.1512200252.098.01.1100000.339039.000	Manutenção e Conservação de Unidades Municipais	7.000,00
	TOTAL	**7.000,00**

Art. 3º Este Decreto entrará em vigor na data de sua publicação, revogadas as disposições em contrário.

DECRETO Nº 38143

Dispõe sobre inclusão de elemento de despesa, em ação do quadro de detalhamento da despesa.
GUSTAVO HENRIC COSTA, **PREFEITO DA CIDADE DE GUARULHOS,** no uso da atribuição que lhe confere o inciso XIV, do artigo 63, da Lei Orgânica do Município e da autorização contida no artigo 6º, da Lei Municipal nº 7.885, de 23 de dezembro de 2020 e em conformidade com o que consta no processo administrativo nº 62147/2013;

DECRETA:

Art. 1º Fica incluído o elemento de despesa, ao detalhamento da seguinte codificação do orçamento vigente, conforme descrito abaixo:

Classificação Orçamentária	Elemento de Despesa
0791.1030100022.009.02.3000093.3390**XX**.432	**93**

Art. 2º Este Decreto entrará em vigor na data de sua publicação, revogadas as disposições em contrário.

DECRETO Nº 38144

Dispõe sobre um remanejamento de recursos no valor de R$ 101.794,03.
GUSTAVO HENRIC COSTA, **PREFEITO DA CIDADE DE GUARULHOS**, no uso da atribuição que lhe confere o inciso XIV, do artigo 63, da Lei Orgânica do Município e da autorização contida no artigo 6º, da Lei Municipal nº 7.885, de 23 de dezembro de 2020 e em conformidade com o que consta no processo administrativo nº 621472013;

DECRETA:

Art. 1º Fica aprovado um remanejamento de verba no valor de R$ 101.794,03 (cento e um mil, setecentos e noventa e quatro reais, e três centavos), no detalhamento do programa de trabalho da Secretaria da Saúde, alterando as seguintes classificações orçamentárias, conforme fonte de recursos e aplicação indicados do orçamento vigente:

CERTIFICAÇÃO DIGITAL
Esta publicação é Certificada Digitalmente, acesse o guia de Certificação Digital: diariooficial.guarulhos.sp.gov.br.
Caso haja necessidade de cópias autenticadas em papel, contate a Secretaria de Governo, Departamento de Relações Administrativas, no endereço abaixo:
Av. Bom Clima, 91 - Bom Clima - Guarulhos - SP

Classificação Orçamentária	Descrição da Ação	Suplementa R$	Reduz R$
0791.1030100022.009.02.3000093.339093.432	Desenvolvimento das Ações de Atenção Básica em Saúde	101.794,03	-
0791.1030100022.009.02.3000093.339032.432	Desenvolvimento das Ações de Atenção Básica em Saúde	-	101.794,03
	TOTAL	**101.794,03**	**101.794,03**

Art. 2º Este Decreto entrará em vigor na data de sua publicação, revogadas as disposições em contrário.

DECRETO Nº 38145

Dispõe sobre a Regulamentação e aplicação da Lei Federal nº 13.709, de 14 de agosto de 2018, Lei Geral de Proteção de Dados Pessoais (LGPD) no âmbito da Administração Pública Municipal Direta e Indireta, e dá outras providências.

GUSTAVO HENRIC COSTA, PREFEITO DA CIDADE DE GUARULHOS, no uso das atribuições que lhe são conferidas pelo inciso XIV, do artigo 63, da Lei Orgânica do Município de Guarulhos e o que consta no processo administrativo nº 23596/2020;

DECRETA:

CAPÍTULO I

DAS DISPOSIÇÕES PRELIMINARES

Art. 1º Este Decreto regulamenta a Lei Federal nº 13.709, de 14 de agosto de 2018, Lei Geral de Proteção de Dados Pessoais (LGPD), no âmbito do Poder Executivo Municipal, estabelecendo competências, procedimentos e providências correlatas a serem observados por seus órgãos e entidades, visando garantir a proteção de dados pessoais.

Art. 2º Para os fins deste Decreto, considera-se:

I - dado pessoal: informação relacionada à pessoa natural identificada ou identificável;

II - dado pessoal sensível: dado pessoal sobre origem racial ou étnica, convicção religiosa, opinião política, filiação a sindicato ou a organização de caráter religioso, filosófico ou político, dado referente à saúde ou à vida sexual, dado genético ou biométrico, quando vinculado a uma pessoa natural;

III - dado anonimizado: dado relativo a titular que não possa ser identificado, considerando a utilização de meios técnicos razoáveis e disponíveis na ocasião de seu tratamento;

IV - banco de dados: conjunto estruturado de dados pessoais, estabelecido em um ou em vários locais em suporte eletrônico ou físico;

V - titular: pessoa natural a quem se referem os dados pessoais que são objetos de tratamento;

VI - controlador: pessoa natural ou jurídica, de direito público ou privado, a quem competem às decisões referentes ao tratamento de dados pessoais;

VII - operador: pessoa natural ou jurídica, de direito público ou privado, que realiza o tratamento de dados pessoais em nome do controlador;

VIII - encarregado: pessoa indicada pelo controlador e operador como canal de comunicação entre o controlador, os titulares dos dados e a Autoridade Nacional de Proteção de Dados (ANPD);

IX - agentes de tratamento: o controlador e o operador;

X - tratamento: toda operação realizada com dados pessoais, como as que se referem à coleta, produção, recepção, classificação, utilização, acesso, reprodução, transmissão, distribuição, processamento, arquivamento, armazenamento, eliminação, avaliação ou controle da informação, modificação, comunicação, transferência, difusão ou extração;

XI - anonimização: utilização de meios técnicos razoáveis e disponíveis no momento do tratamento, por meio dos quais um dado perde a possibilidade de associação, direta ou indireta, a um indivíduo;

XII - consentimento: manifestação livre, informada e inequívoca pela qual o titular dos dados concorda com o tratamento de seus dados pessoais para uma finalidade determinada;

XIII - bloqueio: suspensão temporária de qualquer operação de tratamento, mediante guarda do dado pessoal ou do banco de dados;

XIV - eliminação: exclusão de dado ou de conjunto de dados armazenados em banco de dados, independentemente do procedimento empregado;

XV - uso compartilhado de dados: comunicação, difusão, transferência internacional, interconexão de dados pessoais ou tratamento compartilhado de bancos de dados pessoais por órgãos e entidades públicos no cumprimento de suas competências legais, ou entre esses e entes privados, reciprocamente, com autorização específica, para uma ou mais modalidades de tratamento permitidas por esses entes públicos, ou entre entes privados;

XVI - plano de adequação: conjunto das regras de boas práticas e de governança de dados pessoais que estabeleçam as condições de organização, o regime de funcionamento, os procedimentos, as normas de segurança, os padrões técnicos, as obrigações específicas para os diversos agentes envolvidos no tratamento, as ações educativas, os mecanismos internos de supervisão e de mitigação de riscos, o plano de respostas a incidente de segurança e outros aspectos relacionados ao tratamento de dados pessoais;

XVII - relatório de impacto à proteção de dados pessoais: documentação do controlador que contém a descrição dos processos de tratamento de dados pessoais que podem gerar riscos às liberdades civis e aos direitos fundamentais, bem como medidas, salvaguardas e mecanismos de mitigação de risco;

XVIII - órgão de pesquisa: órgão ou entidade da administração pública direta ou indireta ou pessoa jurídica de direito privado sem fins lucrativos legalmente constituída sob as leis brasileiras, com sede e foro no País, que inclua em sua missão institucional ou em seu objetivo social ou estatutário a pesquisa básica ou aplicada de caráter histórico, científico, tecnológico ou estatístico; e

XIX - autoridade nacional: órgão da administração pública responsável por zelar, implementar e fiscalizar o cumprimento desta Lei em todo o território nacional.

Art. 3º As atividades de tratamento de dados pessoais pelos órgãos e entidades municipais deverão observar a boa-fé e os seguintes princípios:

I - finalidade: realização do tratamento para propósitos legítimos, específicos, explícitos e informados ao titular, sem possibilidade de tratamento posterior de forma incompatível com essas finalidades;

II - adequação: compatibilidade do tratamento com as finalidades informadas ao titular, de acordo com o contexto do tratamento;

III - necessidade: limitação do tratamento ao mínimo necessário para a realização de suas finalidades, com abrangência dos dados pertinentes, proporcionais e não excessivos em relação às finalidades do tratamento de dados;

IV - livre acesso: garantia, aos titulares, de consulta facilitada e gratuita sobre a forma e a duração do tratamento, bem como sobre a integralidade de seus dados pessoais;

V - qualidade dos dados: garantia, aos titulares, de exatidão, clareza, relevância e atualização dos dados, de acordo com a necessidade e para o cumprimento da finalidade de seu tratamento;

VI - transparência: garantia aos titulares, de informações claras, precisas e facilmente acessíveis sobre a realização do tratamento e os respectivos agentes de tratamento, observados os segredos comerciais e industriais;

VII - segurança: utilização de medidas técnicas e administrativas aptas a proteger os dados pessoais de acessos não autorizados e de situações acidentais ou ilícitas de destruição, perda, alteração, comunicação ou difusão;

VIII - prevenção: adoção de medidas para prevenir a ocorrência de dados em virtude do tratamento de dados pessoais;

IX - não discriminação: impossibilidade de realização do tratamento para fins discriminatórios ilícitos ou abusivos; e

X - responsabilização e prestação de contas: demonstração, pelo agente, da adoção de medidas eficazes e capazes de comprovar a observância e o cumprimento das normas de proteção de dados pessoais e, inclusive, da eficácia dessas medidas.

CAPÍTULO II

DO TRATAMENTO DE DADOS PESSOAIS E SENSÍVEIS

Art. 4º O tratamento de dados pessoais e sensíveis, incluindo os dados sobre saúde e os dados sobre crianças e adolescentes, somente poderão ocorrer nas hipóteses definidas pela Lei Federal nº 13.709, de 2018, ou posterior legislação que, eventualmente, possa vir a alterá-la ou substituí-la.

Art. 5º Para o término do tratamento de dados pessoais, sua consequente eliminação e autorização de conservação, devem ser observados os artigos que tratam do tema, em especial a Seção IV, do Capítulo II, da Lei Federal n° 13.709, de 2018, ou posterior legislação que, eventualmente, possa vir a alterá-la ou substituí-la.

Art. 6º Todos os direitos dos titulares deverão ser observados conforme dispõe o Capítulo III, da Lei Federal nº 13.709, de 2018, ou posterior legislação que, eventualmente, possa vir a alterá-la ou substituí-la, em especial, os relacionados às garantias, requisições, armazenamento e revisão de decisões automatizadas.

CAPÍTULO III

DAS RESPONSABILIDADES

SEÇÃO I

DAS RESPONSABILIDADES NA ADMINISTRAÇÃO PÚBLICA DIRETA

Art. 7º O Poder Executivo Municipal, por meio de suas unidades da Administração Pública Direta, deve realizar e manter continuamente atualizados:

I - o mapeamento dos dados pessoais existentes e dos fluxos de dados pessoais em suas unidades;

II - a análise de risco;

III - o plano de adequação, observadas as exigências do artigo 19, deste Decreto; e

IV - o relatório de impacto à proteção de dados pessoais, quando solicitado.

§ 1º Para fins do inciso III, deste artigo, as unidades da Administração Pública Direta do Município devem observar as diretrizes editadas pelo Encarregado de Tratamento de Dados, em parceria com o Controlador Geral do Município, após deliberação favorável da CAI - Comissão de Acesso à Informação.

§ 2º O Encarregado revisará, preliminarmente ao envio à CAI - Comissão de Acesso à Informação - os dados encaminhados pelas unidades da Administração Pública Direta do Município.

Art. 8º A identidade e as informações de contato do Encarregado devem ser divulgadas publicamente, de forma clara e objetiva, no Portal da Transparência, em seção específica sobre tratamento de dados pessoais.

§ 1º Os Controladores da proteção de dados pessoais das unidades serão nomeados pelo Chefe do Poder Executivo Municipal, após a indicação de cada titular da unidade da Administração Pública Direta Municipal, para os fins do disposto na Legislação Federal.

§ 2º Os Operadores da proteção de dados pessoais das unidades serão nomeados pelo Chefe do Poder Executivo Municipal, após a indicação de cada titular da unidade da Administração Pública Direta Municipal, para os fins do disposto na Legislação Federal.

§ 3º O Encarregado da proteção de dados pessoais será nomeado pelo Chefe do Poder Executivo Municipal, após indicação pelo controlador e operador de dados pessoais da Controladoria Geral do Município, para os fins do disposto na Legislação Federal.

Art. 9º São atribuições do Encarregado da proteção de dados pessoais:

I - aceitar reclamações e comunicações dos titulares, prestar esclarecimentos e adotar providências;

II - receber comunicações da autoridade nacional e adotar providências;

III - orientar os funcionários e os contratados da Administração Pública Direta a respeito das práticas a serem tomadas em relação à proteção de dados pessoais;

IV - editar diretrizes para a elaboração dos planos de adequação, conforme o inciso III, do art. 7º, deste Decreto;

V - determinar a órgãos da Prefeitura Municipal de Guarulhos a realização de estudos técnicos para elaboração das diretrizes previstas no inciso IV, deste artigo;

VI - submeter à Comissão de Acesso a Informação – CAI, sempre que julgar necessário, matérias atinentes a este Decreto;

VII - decidir sobre as sugestões formuladas pela autoridade nacional a respeito da adoção de padrões e de boas práticas para o tratamento de dados pessoais, nos termos do art. 32, da Lei Federal nº 13.709, de 2018;

VIII - providenciar a publicação dos relatórios de impacto à proteção de dados pessoais previstos pelo art. 32, da Lei Federal nº 13.709, de 2018;

IX - recomendar a elaboração de planos de adequação relativos à proteção de dados pessoais aos Encarregados das entidades integrantes da Administração Indireta, informando eventual ausência à Secretaria responsável pelo controle da entidade, para as providências pertinentes;

X - providenciar, em caso de recebimento de informe da autoridade nacional, medidas cabíveis para fazer cessar a afirmada violação, nos termos do art. 31, da Lei Federal nº 13.709, de 2018, com o encaminhamento ao órgão municipal responsável pelo tratamento de dados pessoais, fixando prazo para atendimento à solicitação ou apresentação das justificativas pertinentes;

XI - avaliar as justificativas apresentadas nos termos do inciso X deste artigo, para os fins de:

a) caso avalie ter havido a violação, determinar a adoção das medidas solicitadas pela autoridade nacional; e

b) caso avalie não ter havido a violação, apresentar as justificativas pertinentes à autoridade nacional, segundo o procedimento cabível.

XII - requisitar das unidades da Administração Pública Direta Municipal as informações pertinentes de sua competência, nos termos do art. 32, da Lei Federal nº 13.709, de 2018; e

XIII - executar as demais atribuições estabelecidas em normas complementares.

§ 1º O Encarregado de dados terá os recursos necessários ao desempenho dessas funções e à manutenção dos seus treinamentos, capacitações e atualizações, bem como, acesso motivado a todas as operações de tratamento.

§ 2º O Encarregado da proteção de dados pessoais está vinculado à obrigação de sigilo ou de confidencialidade no exercício das suas funções, em conformidade com a Lei Federal nº 13.709, de 2018, com a Lei Federal nº 12.527, de 18 de novembro de 2011, e com o Decreto Municipal nº 36140, de 15 de agosto de 2019, ou posterior legislação que, eventualmente, possa vir a alterá-las ou substituí-las.

Art. 10. Cabem aos Controladores e Operadores observarem, no âmbito de suas competências, as atribuições estabelecidas pela Lei Geral de Proteção de Dados em vigor e normas complementares ao seu cumprimento no Município.

Art. 11. Cabem aos titulares das unidades da Administração Pública Direta do Município:

I - dar cumprimento, no âmbito dos respectivos órgãos, às ordens e recomendações do Encarregado de dados pessoais;

II - atender às solicitações encaminhadas pelo Encarregado de dados pessoais no sentido de fazer cessar uma afirmada violação à Lei Federal de Proteção de Dados em vigor, ou apresentar as justificativas pertinentes;

III - encaminhar ao Encarregado, no prazo por este fixado:

a) informações sobre o tratamento de dados pessoais que venham a ser solicitadas pela autoridade nacional, nos termos do art. 29, da Lei Federal nº 13.709, de 2018; e

b) relatórios de impacto à proteção de dados pessoais, ou informações necessárias à elaboração de tais relatórios, nos termos do art. 32, da Lei Federal nº 13.709, de 2018.

IV - assegurar que o Encarregado de dados pessoais seja informado, de todas as questões relacionadas com a proteção de dados pessoais no âmbito do Poder Executivo Municipal.

Art. 12. Cabe ao Departamento de Informática e Telecomunicações - DIT, integrante da Secretaria de Gestão:

I - oferecer os subsídios técnicos necessários à edição das diretrizes pelo Encarregado de dados pessoais para a elaboração dos planos de adequação; e

II - orientar, sob o ponto de vista tecnológico, as Secretarias e Subsecretarias na implantação dos respectivos planos de adequação.

Art. 13. Cabe à Comissão de Acesso a Informação - CAI, por solicitação do Encarregado de dados pessoais que, por sua vez, poderá ser provocado pelo Controlador de dados pessoais:

I - deliberar sobre proposta de diretrizes para elaboração dos planos de adequação no tratamento de dados pessoais e sensíveis, conforme os termos da Legislação Federal; e

II - deliberar sobre qualquer assunto relacionado à aplicação da Lei Federal em vigor, e do presente Decreto pelos órgãos do Poder Executivo.

SEÇÃO II

DAS RESPONSABILIDADES NA ADMINISTRAÇÃO PÚBLICA MUNICIPAL INDIRETA

Art. 14. Cabe às entidades da Administração Indireta observar, no âmbito da sua respectiva autonomia, às exigências da Lei Federal nº 13.709, de 2018, ou posterior legislação que, eventualmente, possa vir a alterá-la ou substituí-la, atendendo no mínimo:

I - a designação de um Encarregado de proteção de dados pessoais, cuja identidade e informações de contato deverão ser divulgadas publicamente, de forma clara e objetiva; e

II - a elaboração e manutenção de um plano de adequação, nos termos no § 1º, do inciso III, do art. 7º, deste Decreto.

CAPÍTULO IV

DO TRATAMENTO DE DADOS PESSOAIS PELA ADMINISTRAÇÃO PÚBLICA MUNICIPAL

Art. 15. O tratamento de dados pessoais pelos órgãos e entidades da Administração Pública Municipal deve:

I - objetivar o exercício de suas competências legais ou o cumprimento das atribuições legais do serviço público, para o atendimento de sua finalidade pública e a persecução do interesse público; e

II - observar o dever de conferir publicidade às hipóteses de sua realização, com o fornecimento de informações claras e atualizadas sobre a previsão legal, finalidade, os procedimentos e as práticas utilizadas para a sua execução.

Art. 16. Os órgãos e as entidades da Administração Pública Municipal podem efetuar o uso compartilhado de dados pessoais com outros órgãos e entidades públicas para atender a finalidades específicas de execução de políticas públicas, no âmbito de suas atribuições legais, respeitados os princípios de proteção de dados pessoais elencados no art. 6º, da Lei Federal nº 13.709, de 2018, ou posterior legislação que, eventualmente, possa vir a alterá-la ou substituí-la.

Art. 17. É vedado aos órgãos e entidades da Administração Pública Municipal transferir a entidades privadas dados pessoais constantes de bases de dados a que tenha acesso, exceto:

I - em casos de execução descentralizada de atividade pública que exija a transferência, exclusivamente para esse fim específico e determinado, observado o disposto na Lei Federal nº 12.527, de 2011;

II - nos casos em que os dados forem acessíveis publicamente, observadas as disposições da Lei Federal nº 13.709, de 2018;

III - quando houver previsão legal ou a transferência for respaldada, por meio de cláusula específica, em contratos, convênios ou instrumentos congêneres, cuja celebração deverá ser informada pelo responsável ao Encarregado de dados pessoais para comunicação à autoridade nacional de proteção de dados; e

IV - na hipótese de a transferência dos dados objetivarem exclusivamente a prevenção de fraudes e irregularidades, ou proteger e resguardar a segurança e a integridade do titular dos dados, desde que vedado o tratamento para outras finalidades.

Parágrafo único. Em quaisquer das hipóteses previstas neste artigo, a transferência de dados dependerá de autorização específica conferida pelo órgão municipal à entidade privada e as entidades privadas deverão se comprometer em manter e assegurar o nível de proteção de dados garantido pelo órgão ou entidade municipal.

Art. 18. Os órgãos e entidades da Administração Pública Municipal podem efetuar a comunicação ou o uso compartilhado de dados pessoais a pessoa de direito privado, desde que:

I - o Encarregado de dados pessoais informe a Autoridade Nacional de Proteção de Dados, na forma do regulamento federal correspondente; e

II - seja obtido o consentimento do titular, salvo:

a) nas hipóteses de dispensa de consentimento previstas na Legislação Federal;

b) nos casos de uso compartilhado de dados, em que será dada publicidade nos termos do inciso II, do art. 15, deste Decreto; e

c) nas hipóteses do art. 17, deste Decreto.

Parágrafo único. Sempre que necessário o consentimento, a comunicação dos dados pessoais a entidades

privadas e o uso compartilhado entre estas e os órgãos e entidades municipais poderão ocorrer somente nos termos e para as finalidades indicadas no ato do consentimento.

Art. 19. Os planos de adequação devem observar, no mínimo, os seguintes:

I - publicidade das informações relativas ao tratamento de dados em veículos de fácil acesso, preferencialmente nas páginas dos órgãos e entidades na internet, bem como no Portal da Transparência, em seção específica a que se refere o art. 6º, deste Decreto;

II - atendimento das exigências que vierem a ser estabelecidas pela Autoridade Nacional de Proteção de Dados, nos termos do § 1º, do art. 23 e do parágrafo único, do art. 27, da Lei Federal nº 13.709, de 2018, ou posterior legislação que, eventualmente, possa vir a alterá-la ou substituí-la; e

III - manutenção de dados em formato interoperável e estruturado para o uso compartilhado de dados com vistas à execução de políticas públicas, à prestação de serviços públicos, à descentralização da atividade pública e à disseminação e ao acesso das informações pelo público em geral.

Art. 20. As entidades integrantes da Administração Municipal Indireta que atuarem em regime de concorrência, sujeitas ao disposto no art. 173, da Constituição Federal, deverão observar o regime relativo às pessoas jurídicas de direito privado particulares, exceto, quando estiverem operacionalizando políticas públicas e no âmbito da execução delas, nos termos do art. 24, da Lei Federal nº 13.709, de 2018.

CAPÍTULO V

DAS DISPOSIÇÕES FINAIS

Art. 21. As unidades da Administração Pública Direta deverão comprovar, por meio de Termo de Conformidade ao Encarregado de dados pessoais estarem atendendo ao disposto no art. 7º, deste Decreto, no prazo de 45 (quarenta e cinco) dias a contar da sua publicação.

Art. 22. As entidades da Administração Indireta deverão apresentar ao Encarregado de dados pessoais, no prazo de 45 (quarenta e cinco) dias, o respectivo plano de adequação às exigências da Lei Federal nº 13.709, de 2018.

Art. 23. É obrigatório o atendimento aos deveres estabelecidos nos documentos elaborados e editados posteriormente a este Decreto pela Administração Pública Municipal, desde que façam menção expressa ao cumprimento da Lei Federal nº 13.709, de 2018 e sua regulamentação no Município.

Parágrafo único. A título exemplificativo, estão enquadrados nessa hipótese, o cumprimento de prazos em cronogramas, a participação em cursos, a assinatura de termos e autorizações, o fornecimento de informações para elaboração de relatórios, o atendimento às orientações e recomendações, entre outros modelos.

Art. 24. Revoga o parágrafo único, do art. 49, do **Decreto Municipal nº 36140, de 15 de agosto de 2019**.

Art. 25. Acrescenta o inciso V e os §§ 1º e 2º, no art. 49, do Decreto Municipal nº 36140, de 15 de agosto, de 2019, que passam a vigorar com as seguintes redações:

Art. 49 *(...)*

I *- (...)*

"***V*** *- deliberar sobre qualquer assunto relacionado à aplicação da Lei Federal nº 13.709, de 14 de agosto de 2018, e do presente Decreto pelos órgãos do Poder Executivo.*

§ 1º *O relatório anual a que se refere o inciso III, deste artigo é considerado informação de interesse coletivo ou geral e deve ser divulgado no sítio na Internet.*

§ 2º *As questões referentes ao inciso V, deste artigo entrarão em pauta a partir de solicitação do Encarregado de dados pessoais da Administração Pública Municipal Direta, que poderá convocar sessão extraordinária para a referida deliberação.*"(NR)

Art. 26. Este Decreto entrará em vigor na data de sua publicação, revogadas as disposições em contrário.

DECRETO Nº 38146

Regulamenta o artigo 5º, da Lei Municipal nº 6.798, de 28/12/2010, fixando a descrição técnica do perímetro da Área de Proteção Ambiental - APA Cabuçu - Tanque Grande e revoga o Decreto Municipal nº 29381, de 03/11/2011.

GUSTAVO HENRIC COSTA, PREFEITO DA CIDADE DE GUARULHOS, no uso das atribuições legais conferidas pelo inciso XIV, do artigo 63, da Lei Orgânica do Município;

Considerando a Lei Federal nº 9.985, de 18/07/2000, que instituiu o Sistema Nacional de Unidades de Conservação da Natureza;

Considerando a Lei Municipal nº 6.798, de 28/12/2010, que criou a Área de Proteção Ambiental - APA Cabuçu - Tanque Grande, unidade de conservação de uso sustentável;

Considerando a necessidade de viabilizar a inclusão da APA - Cabuçu - Tanque Grande no Cadastro Nacional de Unidades de Conservação; e

Considerando os estudos constantes no processo administrativo nº 7837/2011;

DECRETA:

Art. 1º Fica estabelecida a descrição técnica georreferenciada do perímetro da Área de Proteção Ambiental - APA Cabuçu - Tanque Grande, nos termos do parágrafo único, do artigo 5º, da Lei Municipal nº 6.798, de 28/12/2010, conforme segue:

*"Inicia-se a descrição deste perímetro no vértice **1**, de coordenadas **N 7.416.323,380** m e **E 350.294,919 m;** deste, segue confrontando com os seguintes azimutes e distâncias: 106°50'21" e 3,531 m até o vértice **2**, de coordenadas **N 7.416.322,357** m e **E 350.298,299** m; 155°38'37" e 11,976 m até o vértice **3**, de coordenadas **N 7.416.311,447** m e **E 350.303,238** m; 155°38'40" e 17,122 m até o vértice **4**, de coordenadas **N 7.416.295,849** m e **E 350.310,299** m; 163°48'03" e 5,301 m até o vértice **5**, de coordenadas **N 7.416.290,758** m e **E 350.311,778** m; 163°47'37" e 10,165 m até o vértice **6**, de coordenadas **N 7.416.280,997** m e **E 350.314,615** m; 166°20'31" e 25,279 m até o vértice **7**, de coordenadas **N 7.416.256,433** m e **E 350.320,584** m; 167°54'24" e 17,828 m até o vértice **8**, de coordenadas **N 7.416.239,001** m e **E 350.324,319** m; 167°54'27" e 15,046 m até o vértice **9**, de coordenadas **N 7.416.224,289** m e **E 350.327,471** m; 167°54'05" e 4,117 m até o vértice **10**, de coordenadas **N 7.416.220,263** m e **E 350.328,334** m; 168°46'23" e 5,280 m até o vértice **11**, de coordenadas **N 7.416.215,084** m e **E 350.329,362** m; 168°46'37" e 13,980 m até o vértice **12**, de coordenadas **N 7.416.201,371** m e **E 350.332,083** m; 168°46'32" e 10,506 m até o vértice **13**, de coordenadas **N 7.416.191,066** m e **E 350.334,128** m; 146°58'32" e 27,437 m até o vértice **14**, de coordenadas **N 7.416.168,062 m** e **E 350.349,081 m;** 148°50'36" e 8,408 m até o vértice **15**, de coordenadas **N 7.416.160,867 m** e **E 350.353,431 m;** 130°58'20" e 21,714 m até o vértice **16**, de coordenadas **N 7.416.146,629 m** e **E 350.369,826 m;** 94°17'29" e 8,726 m até o vértice **17**, de coordenadas **N 7.416.145,976 m** e **E 350.378,528 m;** 94°17'14" e 12,146 m até o vértice **18**, de coordenadas **N 7.416.145,068 m** e **E 350.390,640 m;** 94°17'37" e 1,630 m até o vértice **19**, de coordenadas **N 7.416.144,946 m** e **E 350.392,265 m;** 94°17'15" e 13,069 m até o vértice **20**, de coordenadas **N 7.416.143,969 m** e **E 350.405,297 m;** 94°17'29" e 4,744 m até o vértice **21**, de coordenadas **N 7.416.143,614 m** e **E 350.410,028 m;** 89°06'16" e 22,711 m até o vértice **22**, de coordenadas **N 7.416.143,969 m** e **E 350.432,736 m;** 89°06'19" e 42,837 m até o vértice **23**, de coordenadas **N 7.416.144,638 m** e **E 350.475,568 m;** 88°36'11" e 18,910 m até o vértice **24**, de coordenadas **N 7.416.145,099 m** e **E 350.494,472 m;** 88°36'13" e 5,376 m até o vértice **25**, de coordenadas **N 7.416.145,230 m** e **E 350.499,846 m;** 88°36'17" e 3,162 m até o vértice **26**, de coordenadas **N 7.416.145,307 m** e **E 350.503,007 m;** 98°36'54" e 30,542 m até o vértice **27**, de coordenadas **N 7.416.140,732 m** e **E 350.533,204 m;** 98°37'11" e 5,198 m até o vértice **28**, de coordenadas **N 7.416.139,953 m** e **E 350.538,343 m;** 90°00'00" e 14,188 m até o vértice **29**, de coordenadas **N 7.416.139,953 m** e **E 350.552,531 m;** 90°00'00" e 20,078 m até o vértice **30**, de coordenadas **N 7.416.139,953 m** e **E 350.572,609 m;** 92°07'18" e 14,695 m até o vértice **31**, de coordenadas **N 7.416.139,409 m** e **E 350.587,294 m;** 92°06'56" e 3,386 m até o vértice **32**, de coordenadas **N 7.416.139,284 m** e **E 350.590,678 m;** 95°21'21" e 14,796 m até o vértice **33**, de coordenadas **N 7.416.137,903 m** e **E 350.605,409 m;** 73°53'11" e 6,785 m até o vértice **34**, de coordenadas **N 7.416.139,786 m** e **E 350.611,927 m;** 73°53'07" e 4,694 m até o vértice **35**, de coordenadas **N 7.416.141,089 m** e **E 350.616,437 m;** 73°53'09" e 14,026 m até o vértice **36**, de coordenadas **N 7.416.144,982 m** e **E 350.629,912 m;** 37°41'41" e 37,625 m até o vértice **37**, de coordenadas **N 7.416.174,754 m** e **E 350.652,918 m;** 43°15'54" e 15,624 m até o vértice **38**, de coordenadas **N 7.416.186,131 m** e **E 350.663,626 m;** 50°08'29" e 0,829 m até o vértice **39**, de coordenadas **N 7.416.186,662 m** e **E 350.664,262 m;** 50°11'40" e 3,210 m até o vértice **40**, de coordenadas **N 7.416.188,717 m** e **E 350.666,728 m;** 50°12'29" e 3,802 m até o vértice **41**, de coordenadas **N 7.416.191,150 m** e **E 350.669,649 m;** 72°21'00" e 4,040 m até o vértice **42**, de coordenadas **N 7.416.192,375 m** e **E 350.673,499 m;** 72°32'43" e 3,937 m até o vértice **43**, de coordenadas **N 7.416.193,556 m** e **E 350.677,255 m;** 75°27'48" e 18,414 m até o vértice **44**, de coordenadas **N 7.416.198,178 m** e **E 350.695,080 m;** 82°24'55" e 3,447 m até o vértice **45**, de coordenadas **N 7.416.198,633 m** e **E 350.698,497 m;** 82°24'23" e 15,785 m até o vértice **46**, de coordenadas **N 7.416.200,719 m** e **E 350.714,144 m;** 82°24'59" e 1,023 m até o vértice **47**, de coordenadas **N 7.416.200,854 m** e **E 350.715,158 m;** 83°20'43" e 18,191 m até o vértice **48**, de coordenadas **N 7.416.202,962 m** e **E 350.733,226 m;** 83°20'39" e 22,234 m até o vértice **49**, de coordenadas **N 7.416.205,539 m** e **E 350.755,310 m;** 82°36'53" e 33,227 m até o vértice **50**, de coordenadas **N 7.416.209,810 m** e **E 350.788,261 m;** 82°36'28" e 3,218 m até o vértice **51**, de coordenadas **N 7.416.210,224 m** e **E 350.791,452 m;** 85°36'46" e 1,516 m até o vértice **52**, de coordenadas **N 7.416.210,340 m** e **E 350.792,964 m;** 85°35'49" e 5,028 m até o vértice **53**, de coordenadas **N7.416.210,726 m** e **E 350.797,977 m;** 98°07'45" e 8,281 m até o vértice **54**, de coordenadas **N 7.416.209,555 m** e **E 350.806,175 m;** 83°39'35" e 37,372 m até o vértice **55**, de coordenadas **N 7.416.213,682 m** e **E 350.843,318 m;** 71°33'58" e 35,625 m até o vértice **56**, de coordenadas **N 7.416.224,947 m** e **E 350.877,115 m;** 74°34'40" e 20,133 m até o vértice **57**, de coordenadas **N 7.416.230,301 m** e **E 350.896,523 m;** 71°06'44" e 18,322 m até o vértice **58**, de coordenadas **N 7.416.236,232 m** e **E 350.913,858 m;** 71°07'06" e 8,556 m até o vértice **59**, de coordenadas **N 7.416.239,001 m** e **E 350.921,954 m;** 72°27'09" e 23,864 m até o vértice **60**, de coordenadas **N 7.416.246,196 m** e **E 350.944,708 m;** 80°12'56" e 1,812 m até o vértice **61**, de coordenadas **N 7.416.246,504 m** e **E 350.946,494 m;** 80°11'31" e 22,889 m até o vértice **62**, de coordenadas **N 7.416.250,403 m** e **E 350.969,048 m;** 88°29'36" e 4,564 m até o vértice **63**, de coordenadas **N 7.416.250,523 m** e **E 350.973,610 m;** 88°29'38" e 13,203 m até o vértice **64**, de coordenadas **N 7.416.250,870 m** e **E 350.986,808 m;** 88°29'26" e 6,757 m até o vértice **65**, de coordenadas **N 7.416.251,048 m** e **E 350.993,563 m;** 90°00'00" e 12,381 m até o vértice **66**, de coordenadas **N 7.416.251,048 m** e **E 351.005,944 m;** 90°00'00" e 12,381 m até o vértice **67**, de coordenadas **N 7.416.251,048 m** e **E 351.018,325 m;** 95°11'46" e 14,785 m até o vértice **68**, de coordenadas **N 7.416.249,709 m** e **E 351.033,049 m;** 101°29'24" e 2,184 m até o vértice **69**, de coordenadas **N 7.416.249,274 m** e **E 351.035,189 m;** 101°29'13" e 10,023 m até o vértice **70**, de coordenadas **N 7.416.247,278 m** e **E 351.045,011 m;** 101°29'11" e 8,793m até o vértice **71**, de coordenadas **N 7.416.245,527 m** e **E 351.053,628 m;** 107°13'37" e 40,114 m até o vértice **72**, de coordenadas **N 7.416.233,647 m** e **E 351.091,942 m;** 103°40'13" e 36,410 m até o vértice **73**, de coordenadas **N 7.416.225,042 m** e **E 351.127,321 m;** 86°52'45" e 29,151 m até o vértice **74**, de coordenadas **N 7.416.226,629 m** e **E 351.156,429 m;** 86°52'30" e 15,757 m até o vértice **75**, de coordenadas **N 7.416.227,488 m** e **E 351.172,163 m;** 93°04'13" e 19,809 m até o vértice **76**, de coordenadas **N 7.416.226,427 m** e **E351.191,944 m;** 99°08'22" e 4,753 m até o vértice **77**, de coordenadas **N 7.416.225,672 m** e **E 351.196,637 m;** 99°08'19" e 18,826 m até o vértice **78**, de coordenadas **N 7.416.222,682 m** e **E 351.215,224 m;** 102°12'52" e 15,791 m até o vértice **79**, de coordenadas **N 7.416.219,341 m** e **E 351.230,658 m;** 102°12'41" e 9,711 m até o vértice **80**, de coordenadas **N 7.416.217,287 m** e **E 351.240,149 m;** 100°34'50" e 22,634 m até o vértice **81**, de coordenadas **N 7.416.213,131 m** e **E 351.262,398 m;** 90°54'52" e 14,977 m até o vértice **82**, de coordenadas **N 7.416.212,892 m** e **E 351.277,373 m;** 91°47'22" e 14,539 m até o vértice **83**, de coordenadas **N 7.416.212,438 m** e **E 351.291,905 m;** 91°47'07" e 5,938 m até o vértice **84**, de coordenadas **N 7.416.212,253 m** e **E 351.297,840 m;** 92°17'28" e 16,085 m até o vértice **85**, de coordenadas **N 7.416.211,610 m** e **E 351.313,912 m;** 102°20'58" e 5,924 m até o vértice **86**, de coordenadas **N 7.416.210,343 m** e **E 351.319,699 m;** 102°20'34" e 1,937 m até o vértice **87**, de coordenadas **N 7.416.209,929 m** e **E 351.321,591 m;** 102°22'00" e 1,840 m até o vértice **88**, de coordenadas **N 7.416.209,535 m** e **E 351.323,388 m;** 111°53'25" e 1,558 m até o vértice **89**, de coordenadas **N 7.416.208,954 m** e **E 351.324,834 m;** 111°53'13" e 5,100 m até o vértice **90**, de coordenadas **N 7.416.207,053 m** e **E 351.329,566 m;** 132°47'48" e 1,858 m até o vértice **91**, de coordenadas **N 7.416.205,791 m** e **E 351.330,929 m;** 132°48'00" e 5,434 m até o vértice **92**, de coordenadas **N 7.416.202,099 m** e **E 351.334,916 m;** 151°43'02" e 10,981 m até o vértice **93**, de coordenadas **N 7.416.192,429 m** e **E 351.340,119 m;** 151°40'41" e 0,729 m até o vértice **94**, de coordenadas **N 7.416.191,787 m** e **E 351.340,465 m;** 162°14'23" e 4,029 m até o vértice **95**, de coordenadas **N 7.416.187,950 m** e **E 351.341,694 m;** 162°13'34" e 15,456 m até o vértice **96**, de coordenadas **N 7.416.173,232 m** e **E 351.346,412 m;** 153°31'43" e 2,465 m até o vértice **97**, de coordenadas **N 7.416.171,025 m** e **E 351.347,511 m;** 153°29'47" e 1,250 m até o vértice **98**, de coordenadas **N 7.416.169,906 m** e **E 351.348,069 m;** 153°31'07" e 8,264 m até o vértice **99**, de coordenadas **N 7.416.162,509 m** e **E 351.351,754 m;** 153°31'28" e 6,866 m até o vértice **100**, de coordenadas **N 7.416.156,363 m** e **E 351.354,815 m;** 127°08'59" e 6,223 m até o vértice **101**, de coordenadas **N 7.416.152,605 m** e **E 351.359,775 m;** 127°08'23" e 12,652 m até o vértice **102**, de coordenadas **N 7.416.144,966 m** e **E 351.369,861 m;** 127°09'06" e 7,690 m até o vértice **103**, de coordenadas **N 7.416.140,322 m** e **E 351.375,990 m;** 93°09'12" e 17,379 m até o vértice **104**, de coordenadas **N 7.416.139,366 m** e **E 351.393,343 m;** 94°13'46" e 5,451 m até o vértice **105**, de coordenadas **N 7.416.138,964 m** e **E 351.398,779 m;** 94°14'01" e 8,805 m até o vértice **106**, de coordenadas **N 7.416.138,314 m** e **E 351.407,560 m;** 99°21'40" e 3,812 m até o vértice **107**, de coordenadas **N 7.416.137,694 m** e **E 351.411,321 m;** 99°21'35" e 6,419 m até o vértice **108**, de coordenadas **N 7.416.136,650 m** e **E 351.417,655 m;** 109°22'26" e 3,898 m até o vértice **109**, de coordenadas **N 7.416.135,357 m** e **E 351.421,332 m;** 109°22'42" e 9,201 m até o vértice **110**, de coordenadas **N 7.416.132,304 m** e **E 351.430,012 m;** 110°44'49" e 37,217 m até o vértice **111**, de coordenadas **N 7.416.119,120 m** e **E 351.464,816 m;** 76°14'16" e 15,310 m até o vértice **112**, de coordenadas **N 7.416.122,762 m** e **E 351.479,686 m;** 76°15'32" e 0,518 m até o vértice **113**, de coordenadas **N 7.416.122,885 m** e **E 351.480,189 m;** 76°14'13" e 8,646 m até o vértice **114**, de coordenadas **N 7.416.124,942 m** e **E 351.488,587 m;** 76°14'22" e 24,598 m até o vértice **115**, de coordenadas **N 7.416.130,793 m** e **E 351.512,479 m;** 79°55'09" e 24,960 m até o vértice **116**, de coordenadas **N 7.416.135,162 m** e **E 351.537,054 m;** 79°55'12" e 5,628 m até o vértice **117**, de coordenadas **N 7.416.136,147 m** e **E 351.542,595 m;** 83°59'30" e 7,949 m até o vértice **118**, de coordenadas **N 7.416.136,979 m** e **E 351.550,500 m;** 83°59'45" e 4,838 m até o vértice **119**, de coordenadas **N 7.416.137,485 m** e **E 351.555,311 m;** 85°14'03" e 16,117 m até o vértice **120**, de coordenadas **N 7.416.138,824 m** e **E 351.571,372 m;** 90°00'00" e 37,478 m até o vértice **121**, de coordenadas **N 7.416.138,824 m** e **E 351.608,850 m;** 93°35'08" e 2,319 m até o vértice **122**, de coordenadas **N 7.416.138,679 m** e **E 351.611,164 m;** 93°34'27" e 8,325 m até o vértice **123**, de coordenadas **N 7.416.138,160 m** e **E 351.619,473 m;** 93°21'59" e 0,085 m até o vértice **124**, de coordenadas **N 7.416.138,155 m** e **E 351.619,558 m;** 96°14'21" e 12,707 m até o vértice **125**, de coordenadas **N 7.416.136,774 m** e **E 351.632,190 m;** 105°01'07" e 11,627 m até o vértice **126**, de coordenadas **N 7.416.133,761 m** e **E 351.643,420 m;** 105°02'02" e 3,065 m até o vértice **127**, de coordenadas **N 7.416.132,966 m** e **E 351.646,380 m;** 104°15'00" e 0,065 m até o vértice **128**, de coordenadas **N 7.416.132,950 m** e **E 351.646,443 m;** 111°09'35" e 27,645 m até o vértice **129**, de coordenadas **N 7.416.122,971 m** e **E 351.672,224 m;** 111°08'41" e 10,903 m até o vértice **130**, de coordenadas **N 7.416.119,038 m** e **E 351.682,393 m;** 97°44'32" e 13,205 m até o vértice **131**, de coordenadas **N 7.416.117,259 m** e **E 351.695,478 m;** 97°44'28" e 9,169 m até o vértice **132**, de coordenadas **N 7.416.116,024 m** e **E 351.704,563 m;** 68°21'59" e 8,178 m até o vértice **133**, de coordenadas **N 7.416.119,039 m** e **E 351.712,165 m;** 68°21'36" e 19,169 m até o vértice **134**, de coordenadas **N 7.416.126,108 m** e **E 351.729,983 m;** 70°55'44" e 0,655 m até o vértice **135**, de coordenadas **N 7.416.126,322 m** e **E 351.730,602 m;** 70°56'37" e 17,666 m até o vértice **136**, de coordenadas **N 7.416.132,090 m** e **E 351.747,300 m;** 79°48'03" e 7,172 m até o vértice **137**, de coordenadas **N 7.416.133,360 m** e **E 351.754,359 m;** 79°47'38" e 11,953 m até o vértice **138**, de coordenadas **N 7.416.135,478 m** e **E 351.766,123 m;** 90°00'00" e 18,069 m até o vértice **139**, de coordenadas **N 7.416.135,478 m** e **E 351.784,192 m;** 91°03'40" e 23,219 m até o vértice **140**, de coordenadas **N 7.416.135,048 m** e **E 351.807,407 m;** 91°03'50" e 12,927 m até o vértice **141**, de coordenadas **N 7.416.134,808 m** e **E 351.820,332 m;** 91°03'34" e 9,898 m até o vértice **142**, de coordenadas **N 7.416.134,625 m** e **E 351.830,228 m;** 80°54'33" e 9,633 m até o vértice **143**, de coordenadas **N 7.416.136,147 m** e **E 351.839,740 m;** 80°54'35" e 8,836 m até o vértice **144**, de coordenadas **N 7.416.137,543 m** e **E 351.848,465 m;** 80°54'34" e 8,108 m até o vértice **145**, de coordenadas **N 7.416.138,824 m** e **E 351.856,471 m;** 81°42'12" e 41,781 m até o vértice **146**, de coordenadas **N 7.416.144,853 m** e **E 351.897,815 m;** 51°59'00" e 8,683 m até o vértice **147**, de coordenadas **N 7.416.150,201 m** e **E 351.904,656 m;** 51°59'15" e 6,399 m até o vértice **148**, de coordenadas **N 7.416.154,142 m** e **E 351.909,698 m;** 51°59'02" e 1,140 m até o vértice **149**, de coordenadas **N 7.416.154,844 m** e **E 351.910,596 m;** 52°49'08" e 2,614 m até o vértice **150**, de coordenadas **N 7.416.156,424 m** e **E 351.912,679 m;** 52°48'46" e 9,566 m até o vértice **151**, de coordenadas **N 7.416.162,206 m** e **E 351.920,300 m;** 59°48'28" e 21,292 m até o vértice **152**, de coordenadas **N 7.416.172,914 m** e **E 351.938,704 m;** 68°10'17" e 14,509 m até o vértice **153**, de coordenadas **N 7.416.178,309 m** e **E 351.952,173 m;** 69°45'00" e 6,400 m até o vértice **154**, de coordenadas **N 7.416.180,524 m** e **E 351.958,177 m;** 69°45'16" e 9,918 m até o vértice **155**, de coordenadas **N 7.416.183,956 m** e **E 351.967,482 m;** 81°36'01" e 16,320 m até o vértice **156**, de coordenadas **N 7.416.186,340 m** e **E 351.983,627 m;** 90°00'00" e 17,400 m até o vértice **157**, de coordenadas **N 7.416.186,340 m** e **E 352.001,027 m;** 91°54'32" e 21,345 m até ovértice **158**, de coordenadas **N 7.416.185,629 m** e **E 352.022,360 m;** 96°10'52" e 18,259 m até o vértice **159**, de coordenadas **N 7.416.183,663 m** e **E 352.040,513 m;** 98°55'24" e 17,529 m até o vértice **160**, de coordenadas **N 7.416.180,944 m** e **E 352.057,830 m;** 104°22'52" e 19,101 m até o vértice **161**, de coordenadas **N 7.416.176,200 m** e **E 352.076,332 m;** 104°22'48" e 7,844 m até o vértice **162**, de coordenadas **N 7.416.174,252 m** e **E 352.083,930 m;** 111°39'44" e 28,895 m até o vértice **163**, de coordenadas **N 7.416.163,586 m** e **E 352.110,784 m;** 116°34'59" e 1,430 m até o vértice **164**, de coordenadas **N 7.416.162,946 m** e **E 352.112,063 m;** 116°32'40" e 1,237 m até o vértice **165**, de coordenadas **N 7.416.162,393 m** e **E 352.113,170 m;** 116°33'54" e 21,082 m até o vértice **166**, de coordenadas **N 7.416.152,965 m** e **E 352.132,026 m;** 116°41'51" e 0,194 m até o vértice **167**, de coordenadas **N 7.416.152,878 m** e **E 352.132,199 m;** 120°45'47" e 5,627 m até o vértice **168**, de coordenadas **N 7.416.150,000 m** e **E 352.137,034 m;** 120°45'47" e 15,561 m até o vértice **169**, de coordenadas **N 7.416.142,041 m** e **E 352.150,405 m;** 120°45'36" e 11,524 m até o vértice **170**, de coordenadas **N 7.416.136,147 m** e **E 352.160,308 m;** 123°41'49" e 4,593 m até o vértice **171**, de coordenadas **N 7.416.133,599 m** e **E 352.164,129 m;** 123°41'32" e 7,472 m até o vértice **172**, de coordenadas **N 7.416.129,454 m** e **E 352.170,346 m;** 128°51'11" e 30,938 m até o vértice **173**, de coordenadas **N 7.416.110,046 m** e **E 352.194,439 m;** 122°27'42" e 3,739 m até o vértice **174**, de coordenadas **N 7.416.108,039 m** e **E 352.197,594 m;** 124°59'34" e 29,757 m até o vértice **175**, de coordenadas **N 7.416.090,974 m** e **E 352.221,972 m;** 124°59'30" e 14,590 m até o vértice **176**, de coordenadas **N 7.416.082,607 m** e **E 352.233,925 m;** 128°39'43" e 12,855 m até o vértice **177**, de coordenadas **N 7.416.074,576 m** e **E 352.243,963 m;** 125°32'05" e 9,348 m até o vértice **178**, de coordenadas **N 7.416.069,143 m** e **E 352.251,570 m;** 125°32'23" e 13,680 m até o vértice **179**, de coordenadas **N 7.416.061,191 m** e **E 352.262,702 m;** 125°30'59" e 1,245 m até o vértice **180**, de coordenadas **N 7.416.060,468 m** e **E 352.263,715 m;** 161°21'02" e 73,004 m até o vértice **181**, de coordenadas **N 7.415.991,297 m** e **E 352.287,060 m;** 198°36'15" e 502,811 m até o vértice **182**, de coordenadas **N 7.415.514,760 m** e **E 352.126,649 m;** 224°48'34" e 241,656 m até o vértice **183**, de coordenadas **N 7.415.343,316 m** e **E 351.956,341 m;** 260°11'28" e 181,670 m até o vértice **184**, de coordenadas **N 7.415.312,366 m** e **E 351.777,327 m;** 199°55'45" e 402,718 m até o vértice **185**, de coordenadas **N 7.414.933,765 m** e **E 351.640,057 m;** 189°14'46" e 213,597 m até o vértice **186**, de coordenadas **N 7.414.722,943 m** e **E 351.605,737 m;** 145°16'29" e 153,128 m até o vértice **187**, de coordenadas **N 7.414.597,088 m** e **E 351.692,965 m;** 125°27'52" e 36,350 m até o vértice **188**, de coordenadas **N 7.414.575,998 m** e **E 351.722,571 m;** 209°06'37" e 60,980 m até o vértice **189**, de coordenadas **N 7.414.522,721 m** e **E 351.692,905 m;** 286°22'12" e 112,015 m até o vértice **190**, de coordenadas **N 7.414.554,291 m** e **E 351.585,431 m;** 270°57'13" e 97,632 m até o vértice **191**, de coordenadas **N 7.414.555,916 m** e **E 351.487,813 m;** 239°04'36" e 55,846 m até o vértice **192**, de coordenadas **N 7.414.527,217 m** e **E 351.439,905 m;** 212°52'25" e 161,177 m até o vértice **193**, de coordenadas **N 7.414.391,849 m** e **E 351.352,420 m;** 185°58'33" e 152,789 m até o vértice **194**, de coordenadas **N 7.414.239,890 m** e **E 351.336,513 m;** 185°58'29" e 17,139 m até o vértice **195**, de coordenadas **N 7.414.222,844 m** e **E 351.334,729 m;** 159°36'35" e 152,716 m até o vértice **196**, de coordenadas **N 7.414.079,697 m** e **E 351.387,937 m;** 159°36'36" e 19,532 m até o vértice **197**, de coordenadas **N 7.414.061,389 m** e **E 351.394,742 m;** 159°36'36" e 123,960 m até o vértice **198**, de coordenadas **N 7.413.945,196 m** e **E 351.437,931 m;** 159°35'31" e 1,405 m até o vértice **199**, de coordenadas **N 7.413.943,879 m** e **E 351.438,421 m;** 149°53'08" e 164,850 m até o vértice **200**, de coordenadas **N 7.413.801,280 m** e **E 351.521,131 m;** 143°49'47" e 83,148 m até o vértice **201**, de coordenadas **N 7.413.734,157 m** e **E 351.570,204 m;** 182°29'25" e 99,032 m até o vértice **202**, de coordenadas **N 7.413.635,219 m** e **E 351.565,901 m;** 162°26'56" e 89,091 m até o vértice **203**, de coordenadas **N 7.413.550,275 m** e **E 351.592,767 m;** 139°53'55" e 56,044 m até o vértice **204**, de coordenadas **N 7.413.507,407 m** e **E 351.628,867 m;** 180°00'00" e 248,184 m até o vértice **205**, de coordenadas **N 7.413.259,223 m** e **E 351.628,867 m;** 164°28'25" e 70,897 m até o vértice **206**, de coordenadas **N 7.413.190,913 m** e **E 351.647,845 m;** 164°28'20" e 31,124 m até o vértice **207**, de coordenadas **N 7.413.160,925 m** e **E 351.656,177 m;** 137°41'58" e 184,415 m até o vértice **208**, de coordenadas **N 7.413.024,527 m** e **E 351.780,292 m;** 247°30'43" e 82,441 m até o vértice **209**, de coordenadas **N 7.412.992,994 m** e **E 351.704,120 m;** 247°30'43" e 241,451 m atéo vértice **210**, de coordenadas **N 7.412.900,641 m** e **E 351.481,029 m;** 247°30'43" e 53,988 m até o vértice **211**, de coordenadas **N 7.412.879,991 m** e **E 351.431,146 m;** 152°00'27" e 10,862 m até o vértice **212**, de coordenadas **N 7.412.870,400 m** e **E 351.436,244 m;** 152°00'34" e 255,002 m até o vértice **213**, de coordenadas **N 7.412.645,227 m** e **E 351.555,923 m;** 152°00'35" e 19,780 m até o vértice **214**, de coordenadas **N 7.412.627,761 m** e **E 351.565,206 m;** 152°00'34" e 361,795 m até*

*o vértice **215**, de coordenadas **N 7.412.308,287 m** e **E 351.735,005 m;** 152°00'34" e 55,475 m até o vértice **216**, de coordenadas **N 7.412.259,301 m** e **E 351.761,041 m;** 229°58'18" e 145,550 m até o vértice **217**, de coordenadas **N 7.412.165,688 m** e **E 351.649,589 m;** 251°07'49" e 44,178 m até o vértice **218**, de coordenadas **N 7.412.151,400 m** e **E 351.607,785 m;** 216°29'35" e 44,320 m até o vértice **219**, de coordenadas **N 7.412.115,770 m** e **E 351.581,427 m;** 248°00'14" e 21,306 m até o vértice **220**, de coordenadas **N 7.412.107,790 m** e **E 351.561,672 m;** 248°00'07" e 185,413 m até o vértice **221**, de coordenadas **N 7.412.038,339 m** e **E 351.389,758 m;** 272°38'28" e 157,719 m até o vértice **222**, de coordenadas **N 7.412.045,607 m** e **E 351.232,207 m;** 237°33'02" e 371,613 m até o vértice **223**, de coordenadas **N 7.411.846,216 m** e **E 350.918,616 m;** 237°33'02" e 251,229 m até o vértice **224**, de coordenadas **N 7.411.711,418 m** e **E 350.706,613 m;** 237°33'01" e 82,930 m até o vértice **225**, de coordenadas **N 7.411.666,921 m** e **E 350.636,631 m;** 237°33'04" e 107,552 m até o vértice **226**, de coordenadas **N 7.411.609,214 m** e **E 350.545,871 m;** 237°33'00" e 79,670 m até o vértice **227**, de coordenadas **N 7.411.566,466 m** e **E 350.478,641 m;** 251°44'06" e 416,382 m até o vértice **228**, de coordenadas **N 7.411.435,967 m** e **E 350.083,237 m;** 268°05'26" e 58,347 m até o vértice **229**, de coordenadas **N 7.411.434,023 m** e **E 350.024,922 m;** 246°01'58" e 2,526 m até o vértice **230**, de coordenadas **N 7.411.432,997 m** e **E 350.022,614 m;** 267°11'41" e 366,117 m até o vértice **231**, de coordenadas **N 7.411.415,078 m** e **E 349.656,936 m;** 215°42'04" e 208,688 m até o vértice **232**, de coordenadas **N 7.411.245,608 m** e **E 349.535,155 m;** 215°42'02" e 73,320 m até o vértice **233**, de coordenadas **N 7.411.186,066 m** e **E 349.492,369 m;** 337°22'01" e 130,541 m até o vértice **234**, de coordenadas **N 7.411.306,554 m** e **E 349.442,133 m;** 337°22'10" e 12,038 m até o vértice **235**, de coordenadas **N 7.411.317,665 m** e **E 349.437,501 m;** 261°46'49" e 10,205 m até o vértice **236**, de coordenadas **N 7.411.316,206 m** e **E 349.427,401 m;** 261°46'43" e 60,161 m até o vértice **237**, de coordenadas **N 7.411.307,603 m** e **E 349.367,858 m;** 261°46'44" e 410,968 m até o vértice **238**, de coordenadas **N 7.411.248,838 m** e **E 348.961,113 m;** 261°46'44" e 28,987 m até o vértice **239**, de coordenadas **N 7.411.244,693 m** e **E 348.932,424 m;** 232°28'52" e 86,905 m até o vértice **240**, de coordenadas **N 7.411.191,766 m** e **E 348.863,495 m;** 232°28'37" e 15,579 m até o vértice **241**, de coordenadas **N 7.411.182,277 m** e **E 348.851,139 m;** 304°39'32" e 52,496 m até o vértice **242**, de coordenadas **N 7.411.212,131 m** e **E 348.807,958 m;** 297°33'16" e 41,183 m até o vértice **243**, de coordenadas **N 7.411.231,182 m** e **E 348.771,446 m;** 268°53'30" e 58,260 m até o vértice **244**, de coordenadas **N 7.411.230,055 m** e **E 348.713,197 m;** 249°46'31" e 46,716 m até o vértice **245**, de coordenadas **N 7.411.213,905 m** e **E 348.669,361 m;** 219°47'35" e 42,893 m até o vértice **246**, de coordenadas **N 7.411.180,948 m** e **E 348.641,909 m;** 219°47'33" e 32,417 m até o vértice **247**, de coordenadas **N 7.411.156,040 m** e **E 348.621,162 m;** 190°10'03" e 98,920 m até o vértice **248**, de coordenadas **N 7.411.058,673 m** e **E 348.603,700 m;** 172°03'54" e 39,957 m até o vértice **249**, de coordenadas **N 7.411.019,099 m** e **E 348.609,216 m;** 259°29'52" e 121,505 m até o vértice **250**, de coordenadas **N 7.410.996,952 m** e **E 348.489,746 m;** 271°49'47" e 136,335 m até o vértice **251**, de coordenadas **N 7.411.001,305 m** e **E 348.353,481 m;** 263°24'14" e 48,011 m até o vértice **252**, de coordenadas **N 7.410.995,790 m** e **E 348.305,788 m;** 263°05'59" e 153,928 m até o vértice **253**, de coordenadas **N 7.410.977,297 m** e **E 348.152,975 m;** 337°04'06" e 9,160 m até o vértice **254**, de coordenadas **N 7.410.985,733 m** e **E 348.149,406 m;** 8°23'36" e 20,004 m até o vértice **255**, de coordenadas **N 7.411.005,523 m** e **E 348.152,326 m;** 337°32'43" e 26,330 m até o vértice **256**, de coordenadas **N 7.411.029,857 m** e **E 348.142,269 m;** 6°54'05" e 8,772 m até o vértice **257**, de coordenadas **N 7.411.038,565 m** e **E 348.143,323 m;** 272°55'00" e 72,244 m até o vértice **258**, de coordenadas **N 7.411.042,241 m** e **E 348.071,173 m;** 330°40'45" e 43,263 m até o vértice **259**, de coordenadas **N 7.411.079,962 m** e **E 348.049,987 m;** 16°44'11" e 10,477 m até o vértice **260**, de coordenadas **N 7.411.089,995 m** e **E 348.053,004 m;** 293°53'59" e 146,041 m até o vértice **261**, de coordenadas **N 7.411.149,162 m** e **E 347.919,485 m;** 242°06'05" e 56,962 maté o vértice **262**, de coordenadas **N 7.411.122,509 m** e **E 347.869,143 m;** 313°16'29" e 45,752 m até o vértice **263**, de coordenadas **N 7.411.153,872 m** e **E 347.835,832 m;** 263°53'43" e 204,129 m até o vértice **264**, de coordenadas **N 7.411.132,164 m** e **E 347.632,861 m;** 229°48'59" e 63,414 m até o vértice **265**, de coordenadas **N 7.411.091,247 m** e **E 347.584,414 m;** 229°48'56" e 40,112 m até o vértice **266**, de coordenadas **N 7.411.065,365 m** e **E 347.553,770 m;** 349°34'33" e 46,464 m até o vértice **267**, de coordenadas **N 7.411.111,062 m** e **E 347.545,363 m;** 270°01'00" e 72,530 m até o vértice **268**, de coordenadas **N 7.411.111,083 m** e **E 347.472,833 m;** 270°00'00" e 0,077 m até o vértice **269**, de coordenadas **N 7.411.111,083 m** e **E 347.472,756 m;** 270°01'01" e 161,183 m até o vértice **270**, de coordenadas **N 7.411.111,131 m** e **E 347.311,573 m;** 197°41'29" e 44,635 m até o vértice **271**, de coordenadas **N 7.411.068,607 m** e **E 347.298,009 m;** 197°41'31" e 13,317 m até o vértice **272**, de coordenadas **N 7.411.055,920 m** e **E 347.293,962 m;** 258°57'34" e 132,127 m até o vértice **273**, de coordenadas **N 7.411.030,617 m** e **E 347.164,280 m;** 258°57'35" e 113,352 m até o vértice **274**, de coordenadas **N 7.411.008,910 m** e **E 347.053,026 m;** 258°57'34" e 248,751 m até o vértice **275**, de coordenadas **N 7.410.961,273 m** e **E 346.808,879 m;** 213°06'00" e 170,675 m até o vértice **276**, de coordenadas **N 7.410.818,295 m** e **E 346.715,673 m;** 244°38'11" e 24,507 m até o vértice **277**, de coordenadas **N 7.410.807,797 m** e **E 346.693,528 m;** 244°38'10" e 92,242 m até o vértice **278**, de coordenadas **N 7.410.768,284 m** e **E 346.610,178 m;** 244°38'07" e 27,436 m até o vértice **279**, de coordenadas **N 7.410.756,531 m** e **E 346.585,387 m;** 245°43'30" e 111,560 m até o vértice **280**, de coordenadas **N 7.410.710,667 m** e **E 346.483,691 m;** 245°43'30" e 205,124 m até o vértice **281**, de coordenadas **N 7.410.626,337 m** e **E 346.296,704 m;** 254°58'54" e 274,508 m até o vértice **282**, de coordenadas **N 7.410.555,204 m** e **E 346.031,572 m;** 254°58'54" e 86,220 m até o vértice **283**, de coordenadas **N 7.410.532,862 m** e **E 345.948,297 m;** 225°44'32" e 211,610 m até o vértice **284**, de coordenadas **N 7.410.385,182 m** e **E 345.796,740 m;** 176°21'01" e 0,487 m até o vértice **285**, de coordenadas **N 7.410.384,696 m** e **E 345.796,771 m;** 225°44'13" e 517,127 m até o vértice **286**, de coordenadas **N 7.410.023,765 m** e **E 345.426,434 m;** 246°08'57" e 285,637 m até o vértice **287**, de coordenadas **N 7.409.908,265 m** e **E 345.165,190 m;** 251°55'57" e 203,279 m até o vértice **288**, de coordenadas **N 7.409.845,220 m** e **E 344.971,934 m;** 224°51'14" e 196,886 m até o vértice **289**, de coordenadas **N 7.409.705,646 m** e **E 344.833,070 m;** 249°36'37" e 74,505 m até o vértice **290**, de coordenadas **N 7.409.679,688 m** e **E 344.763,233 m;** 249°36'39" e 159,499 m até o vértice **291**, de coordenadas **N 7.409.624,119 m** e **E 344.613,727 m;** 288°02'17" e 155,548 m até o vértice **292**, de coordenadas **N 7.409.672,284 m** e **E 344.465,824 m;** 307°57'07" e 252,420 m até o vértice **293**, de coordenadas **N 7.409.827,522 m** e **E 344.266,784 m;** 243°18'58" e 424,003 m até o vértice **294**, de coordenadas **N 7.409.637,116 m** e **E 343.887,938 m;** 243°18'57" e 48,607 m até o vértice **295**, de coordenadas **N 7.409.615,288 m** e **E 343.844,508 m;** 243°18'58" e 120,750 m até o vértice **296**, de coordenadas **N 7.409.561,063 m** e **E 343.736,618 m;** 304°25'26" e 0,628 m até o vértice **297**, de coordenadas **N 7.409.561,418 m** e **E 343.736,100 m;** 328°28'20" e 15,731 m até o vértice **298**, de coordenadas **N 7.409.574,827 m** e **E 343.727,874 m;** 328°28'13" e 48,241 m até o vértice **299**, de coordenadas **N 7.409.615,946 m** e **E 343.702,647 m;** 251°49'47" e 27,600 m até o vértice **300**, de coordenadas **N 7.409.607,339 m** e **E 343.676,423 m;** 251°50'09" e 4,882 m até o vértice **301**, de coordenadas **N 7.409.605,817 m** e **E 343.671,784 m;** 251°49'48" e 275,698 m até o vértice **302**, de coordenadas **N 7.409.519,844 m** e **E 343.409,834 m;** 250°51'42" e 39,210 m até o vértice **303**, de coordenadas **N 7.409.506,989 m** e **E 343.372,791 m;** 134°02'54" e 0,426 m até o vértice **304**, de coordenadas **N 7.409.506,693 m** e **E 343.373,097 m;** 249°59'51" e 55,926 m até o vértice **305**, de coordenadas **N 7.409.487,563 m** e **E 343.320,545 m;** 249°36'15" e 123,465 m até o vértice **306**, de coordenadas **N 7.409.444,535 m** e **E 343.204,820 m;** 249°36'16" e 189,926 m até o vértice **307**, de coordenadas **N 7.409.378,346 m** e **E 343.026,801 m;** 264°30'23" e 21,299 m até o vértice **308**, de coordenadas **N 7.409.376,307 m** e **E 343.005,600 m;** 264°30'25" e 49,756 m até o vértice **309**, de coordenadas **N 7.409.371,544 m** e **E 342.956,072 m;** 264°30'23" e 166,139 m até o vértice **310**, de coordenadas **N 7.409.355,639 m** e **E 342.790,696 m;** 264°30'26" e 66,255 m até o vértice **311**, de coordenadas **N 7.409.349,297 m** e **E 342.724,745 m;** 301°29'37" e 134,077 m até o vértice **312**, de coordenadas **N 7.409.419,339 m** e **E 342.610,418 m;** 264°40'42" e 242,838 m até o vértice **313**, de coordenadas **N 7.409.396,817 m** e **E 342.368,627 m;** 187°33'07" e 127,675 m até o vértice **314**, de coordenadas **N 7.409.270,249 m** e **E 342.351,847 m;** 194°43'41" e 103,819 m até o vértice **315**, de coordenadas **N 7.409.169,841 m** e **E 342.325,453 m;** 173°35'20" e 94,894 m até o vértice **316**, de coordenadas **N 7.409.075,540 m** e **E 342.336,049 m;** 158°38'57" e 70,600 m até o vértice **317**, de coordenadas **N 7.409.009,785 m** e **E 342.361,753 m;** 240°41'23" e 233,584 m até o vértice **318**, de coordenadas **N 7.408.895,437 m** e **E 342.158,072 m;** 146°39'23" e 116,918 m até o vértice **319**, de coordenadas **N 7.408.797,765 m** e **E 342.222,337 m;** 135°03'19" e 88,132 m até o vértice **320**, de coordenadas **N 7.408.735,386 m** e **E 342.284,596 m;** 112°01'02" e 50,356 m até o vértice **321**, de coordenadas **N 7.408.716,508 m** e **E 342.331,280 m;** 135°55'27" e 50,727 m até o vértice **322**, de coordenadas **N 7.408.680,065 m** e **E 342.366,566 m;** 220°16'21" e 147,883 m até o vértice **323**, de coordenadas **N 7.408.567,233 m** e **E 342.270,971 m;** 220°16'20" e 65,776 m até o vértice **324**, de coordenadas **N 7.408.517,047 m** e **E 342.228,452 m;** 220°16'18" e 36,019 m até o vértice **325**, de coordenadas **N 7.408.489,565 m** e **E 342.205,169 m;** 304°22'49" e 73,094 m até o vértice **326**, de coordenadas **N 7.408.530,840 m** e **E 342.144,844 m;** 228°13'25" e 246,224 m até o vértice **327**, de coordenadas **N 7.408.366,799 m** e **E 341.961,222 m;** 303°01'26" e 176,718 m até o vértice **328**, de coordenadas **N 7.408.463,108 m** e **E 341.813,054 m;** 211°12'32" e 86,103 m até o vértice **329**, de coordenadas **N 7.408.389,466 m** e **E 341.768,439 m;** 257°56'31" e 465,978 m até o vértice **330**, de coordenadas **N 7.408.292,123 m** e **E 341.312,742 m;** 308°10'03" e 139,683 m até o vértice **331**, de coordenadas **N 7.408.378,442 m** e **E 341.202,922 m;** 259°30'43" e 121,819 m até o vértice **332**, de coordenadas **N 7.408.356,267 m** e **E 341.083,138 m;** 258°10'10" e 384,372 m até o vértice **333**, de coordenadas **N 7.408.277,464 m** e **E 340.706,931 m;** 28°48'42" e 131,475 m até o vértice **334**, de coordenadas **N 7.408.392,664 m** e **E 340.770,293 m;** 302°50'22" e 65,809 m até o vértice **335**, de coordenadas **N 7.408.428,351 m** e **E 340.715,001 m;** 302°50'22" e 225,485 m até o vértice **336**, de coordenadas **N 7.408.550,628 m** e **E 340.525,550 m;** 267°47'08" e 122,802 m até o vértice **337**, de coordenadas **N 7.408.545,883 m** e **E 340.402,840 m;** 211°28'07" e 389,648 m até o vértice **338**, de coordenadas **N 7.408.213,542 m** e **E 340.199,432 m;** 222°09'38" e 193,021 m até o vértice **339**, de coordenadas **N 7.408.070,462 m** e **E 340.069,874 m;** 211°36'28" e 81,916 m até o vértice **340**, de coordenadas **N 7.408.000,698 m** e **E 340.026,942 m;** 211°36'28" e 13,702 m até o vértice **341**, de coordenadas **N 7.407.989,029 m** e **E 340.019,761 m;** 196°28'24" e 100,007 m até o vértice **342**, de coordenadas **N 7.407.893,127 m** e **E 339.991,402 m;** 239°45'43" e 85,954 m até o vértice **343**, de coordenadas **N 7.407.849,841 m** e **E 339.917,143 m;** 301°50'31" e 68,105 m até o vértice **344**, de coordenadas **N 7.407.885,772 m** e **E 339.859,287 m;** 24°29'44" e 6,143 m até o vértice **345**, de coordenadas **N 7.407.891,362 m** e **E 339.861,834 m;** 38°55'53" e 4,876 m até o vértice **346**, de coordenadas **N 7.407.895,155 m** e **E 339.864,898 m;** 80°12'47" e 4,294 m até o vértice **347**, de coordenadas **N 7.407.895,885 m** e **E 339.869,130 m;** 85°45'37" e 3,950 m até o vértice **348**, de coordenadas **N 7.407.896,177 m** e **E 339.873,069 m;** 41°32'29" e 3,411 m até o vértice **349**, de coordenadas **N 7.407.898,730 m** e **E 339.875,331 m;** 30°27'43" e 8,634 m até o vértice **350**, de coordenadas **N 7.407.906,172 m** e **E 339.879,708 m;** 24°14'33" e 3,200 m até o vértice **351**, de coordenadas **N 7.407.909,090 m** e **E 339.881,022 m;** 19°53'39" e 8,146 m até o vértice **352**, de coordenadas **N 7.407.916,750 m** e **E 339.883,794 m;** 21°47'55" e 7,465 m até o vértice **353**, de coordenadas **N 7.407.923,681 m** e **E 339.886,566 m;** 12°54'24" e 7,186 m até o vértice **354**, de coordenadas **N 7.407.930,685 m** e **E 339.888,171 m;** 24°38'36" e 8,749 m até o vértice **355**, de coordenadas **N 7.407.938,637 m** e **E 339.891,819 m;** 13°38'40" e 7,732 m até o vértice **356**, de coordenadas **N 7.407.946,151 m** e **E 339.893,643 m;** 10°26'07" e 14,095 m até o vértice **357**, de coordenadas **N 7.407.960,013 m** e **E 339.896,196 m;** 10°37'32" e 7,126 m até o vértice **358**, de coordenadas **N 7.407.967,017 m** e **E 339.897,510 m;** 359°07'05" e 4,743 m até o vértice **359**, de coordenadas **N 7.407.971,759 m** e **E 339.897,437 m;** 342°49'42" e 5,192 m até o vértice **360**, de coordenadas **N 7.407.976,720 m** e **E 339.895,904 m;** 17°19'58" e 9,553 m até o vértice **361**, de coordenadas **N 7.407.985,839 m** e **E 339.898,750 m;** 11°55'20" e 12,005 m até o vértice **362**, de coordenadas **N 7.407.997,585 m** e **E 339.901,230 m;** 9°17'22" e 7,688 m até o vértice **363**, de coordenadas **N 7.408.005,172 m** e **E 339.902,471 m;** 8°14'06" e 11,206 m até o vértice **364**, de coordenadas **N 7.408.016,262 m** e **E 339.904,076 m;** 1°49'28" e 3,361 m até o vértice **365**, de coordenadas **N 7.408.019,621 m** e **E 339.904,183 m;** 1°49'57" e 2,564 m até o vértice **366**, de coordenadas **N 7.408.022,184 m** e **E 339.904,265 m;** 1°49'43" e 10,060 m até o vértice **367**, de coordenadas **N 7.408.032,239 m** e **E 339.904,586 m;** 3°43'15" e 5,024 m até o vértice **368**, de coordenadas **N 7.408.037,252 m** e **E 339.904,912 m;** 3°41'18" e 0,606 m até o vértice **369**, de coordenadas **N 7.408.037,857 m** e **E 339.904,951 m;** 356°23'45" e 1,543 m até o vértice **370**, de coordenadas **N 7.408.039,397 m** e **E 339.904,854 m;** 356°23'13" e 12,346 m até o vértice **371**, de coordenadas **N 7.408.051,718 m** e **E 339.904,076 m;** 1°16'17" e 2,389 m até o vértice **372**, de coordenadas **N 7.408.054,106 m** e **E 339.904,129 m;** 1°15'41" e 4,179 m até o vértice **373**, de coordenadas **N 7.408.058,284 m** e **E 339.904,221 m;** 5°40'09" e 3,158 m até o vértice **374**, de coordenadas **N 7.408.061,427 m** e **E 339.904,533 m;** 5°39'04" e 4,032 m até o vértice **375**, de coordenadas **N 7.408.065,439 m** e **E 339.904,930 m;** 9°20'10" e 6,639 m até o vértice **376**, de coordenadas **N 7.408.071,990 m** e **E 339.906,007 m;** 14°15'36" e 11,111 m até o vértice **377**, de coordenadas **N 7.408.082,759 m** e **E 339.908,744 m;** 23°37'00" e 10,529 m até o vértice **378**, de coordenadas **N 7.408.092,406 m** e **E 339.912,962 m;** 37°38'30" e 2,821 m até o vértice **379**, de coordenadas **N 7.408.094,640 m** e **E 339.914,685 m;** 37°39'36" e 1,146 m até o vértice **380**, de coordenadas **N 7.408.095,547 m** e **E 339.915,385 m;** 36°51'53" e 6,731 m até o vértice **381**, de coordenadas **N 7.408.100,932 m** e **E 339.919,423 m;** 41°56'26" e 0,729 m até o vértice **382**, de coordenadas **N 7.408.101,474 m** e **E 339.919,910 m;** 41°56'59" e 8,199 m até o vértice **383**, de coordenadas **N 7.408.107,572 m** e **E 339.925,391 m;** 54°48'39" e 4,283 m até o vértice **384**, de coordenadas **N 7.408.110,040 m** e **E 339.928,891 m;** 71°53'46" e 0,492 m até o vértice **385**, de coordenadas **N 7.408.110,193 m** e **E 339.929,359 m;** 71°53'18" e 1,962 m até o vértice **386**, de coordenadas **N 7.408.110,803 m** e **E 339.931,224 m;** 66°32'21" e 5,104 m até o vértice **387**, de coordenadas **N 7.408.112,835 m** e **E 339.935,906 m;** 66°29'45" e 1,206 m até o vértice **388**, de coordenadas **N 7.408.113,316 m** e **E 339.937,012 m;** 61°08'30" e 0,369 m até o vértice **389**, de coordenadas **N 7.408.113,494 m** e **E 339.937,335 m;** 61°00'14" e 3,427 m até o vértice **390**, de coordenadas **N 7.408.115,155 m** e **E 339.940,332 m;** 49°47'39" e 14,806 m até o vértice **391**, de coordenadas **N 7.408.124,713 m** e **E 339.951,640 m;** 46°50'59" e 11,808 m até o vértice **392**, de coordenadas **N 7.408.132,789 m** e **E 339.960,255 m;** 38°00'54" e 12,530 m até o vértice **393**, de coordenadas **N 7.408.142,661 m** e **E 339.967,972 m;** 27°04'26" e 9,920m até o vértice **394**, de coordenadas **N 7.408.151,494 m** e **E 339.972,487 m;** 27°04'12" e 8,221 m até o vértice **395**, de coordenadas **N 7.408.158,814 m** e **E 339.976,228 m;** 26°08'12" e 9,632 m até o vértice **396**, de coordenadas **N 7.408.167,461 m** e **E 339.980,471 m;** 26°07'34" e 11,559 m até o vértice **397**, de coordenadas **N 7.408.177,839 m** e **E 339.985,561 m;** 22°05'21" e 14,418 m até o vértice **398**, de coordenadas **N 7.408.191,199 m** e **E 339.990,983 m;** 21°48'05" e 0,059 m até o vértice **399**, de coordenadas **N 7.408.191,254 m** e **E 339.991,005 m;** 22°05'14" e 12,252 m até o vértice **400**, de coordenadas **N 7.408.202,607 m** e **E 339.995,612 m;** 21°34'30" e 35,228 m até o vértice **401**, de coordenadas **N 7.408.235,367 m** e **E 340.008,566 m;** 21°34'28" e 40,428 m até o vértice **402**, de coordenadas **N 7.408.272,963 m** e **E 340.023,432 m;** 21°29'31" e 7,940 m até o vértice **403**, de coordenadas **N 7.408.280,351 m** e **E 340.026,341 m;** 21°29'36" e 10,674 m até o vértice **404**, de coordenadas **N 7.408.290,283 m** e **E 340.030,252 m;** 19°55'34" e 11,082 m até o vértice **405**, de coordenadas **N 7.408.300,702 m** e **E 340.034,029 m;** 19°55'27" e 11,814 m até o vértice **406**, de coordenadas **N 7.408.311,809 m** e **E 340.038,055 m;** 22°19'06" e 5,888 m até o vértice **407**, de coordenadas **N 7.408.317,256 m** e **E 340.040,291 m;** 22°19'23" e 8,772 m até o vértice **408**, de coordenadas **N 7.408.325,371 m** e **E 340.043,623 m;** 4°22'05" e 11,790 m até o vértice **409**, de coordenadas **N 7.408.337,127 m** e **E 340.044,521 m;** 9°13'31" e 7,273 m até o vértice **410**, de coordenadas **N 7.408.344,306 m** e **E 340.045,687 m;** 12°28'14" e 0,533 m até o vértice **411**, de coordenadas **N 7.408.344,826 m** e **E 340.045,802 m;** 12°32'23" e 3,390 m até o vértice **412**, de coordenadas **N 7.408.348,135 m** e **E 340.046,538 m;** 12°32'15" e 3,524 m até o vértice **413**, de coordenadas **N 7.408.351,575 m** e **E 340.047,303 m;** 330°08'26" e 5,588 m até o vértice **414**, de coordenadas **N 7.408.356,421 m** e **E 340.044,521 m;** 345°45'36" e 6,204 m até o vértice **415**, de coordenadas **N 7.408.362,434 m** e **E 340.042,995 m;** 353°26'05" e 10,207 m até o vértice **416**, de coordenadas **N 7.408.372,574 m** e **E 340.041,828 m;** 359°32'03" e 10,949 m até o vértice **417**, de coordenadas **N 7.408.383,523 m** e **E 340.041,739 m;** 0°40'21" e 7,584 m até o vértice **418**, de coordenadas **N 7.408.391,106 m** e **E 340.041,828 m;** 7°09'39" e 9,723 m até o vértice **419**, de coordenadas **N 7.408.400,753 m** e **E 340.043,040 m;** 348°37'16" e 7,507 m até o vértice **420**, de coordenadas **N 7.408.408,112 m** e **E 340.041,559 m;** 355°19'17" e 2,746 m até o vértice **421**, de coordenadas **N 7.408.410,849 m** e **E 340.041,335 m;** 2°57'57" e 3,460 m até o vértice **422**, de coordenadas **N 7.408.414,304 m** e **E 340.041,514 m;** 8°07'33" e 1,903 m até o vértice **423**, de coordenadas **N 7.408.416,188 m** e **E 340.041,783 m;** 334°00'39" e 2,047 m até o vértice **424**, de coordenadas **N 7.408.418,028 m** e **E 340.040,886 m;** 346°22'27" e 1,524 m até o vértice **425**, de coordenadas **N 7.408.419,509 m** e **E 340.040,527 m;** 8°44'53" e 2,360 m até o vértice **426**, de coordenadas **N 7.408.421,842 m** e **E 340.040,886 m;** 352°24'39" e 4,074 m até o vértice **427**, de coordenadas **N 7.408.425,880 m** e **E 340.040,348 m;** 331°46'18" e 4,176 m até o vértice **428**, de coordenadas **N 7.408.429,559 m** e **E 340.038,373 m;** 327°08'34" e 3,473 m até o vértice **429**, de coordenadas **N 7.408.432,476 m** e **E 340.036,489 m;** 311°06'49" e 3,276 m até o vértice **430**, de coordenadas **N 7.408.434,630 m** e **E 340.034,021 m;** 302°18'00" e 4,619 m até o vértice **431**, de coordenadas **N 7.408.437,098 m** e **E 340.030,117 m;** 308°01'31" e 5,753 m até o vértice **432**, de coordenadas **N 7.408.440,642 m** e **E 340.025,585 m;** 314°40'31" e 5,489 m até o vértice **433**, de coordenadas **N 7.408.444,501 m** e **E 340.021,682 m;** 317°19'26" e 3,906 m até o vértice **434**, de coordenadas **N 7.408.447,373 m** e **E 340.019,034 m;** 330°09'44" e 3,517 m até o vértice **435**, de coordenadas **N 7.408.450,424 m** e **E 340.017,284 m;** 332°53'47" e 4,234 m até o vértice **436**, de coordenadas **N 7.408.454,193 m** e **E 340.015,355 m;** 322°10'47" e 4,317 m até o vértice **437**, de coordenadas **N 7.408.457,603 m** e **E 340.012,708 m;** 335°33'09" e 2,711 m até o vértice **438**, de coordenadas **N 7.408.460,071 m** e **E 340.011,586 m;** 329°23'57" e 4,848 m até o vértice **439**, de coordenadas **N 7.408.464,244 m** e **E 340.009,118 m;** 328°32'09" e 7,048 m até o vértice **440**, de coordenadas **N 7.408.470,256 m** e **E 340.005,439 m;** 339°03'29" e 1,634 m até o vértice **441**, de coordenadas **N 7.408.471,782 m** e **E 340.004,855 m;** 343°18'55" e 1,874 m até o vértice **442**, de coordenadas **N 7.408.473,577 m** e **E 340.004,317 m;** 350°25'19" e 3,504 m até o vértice **443**, de coordenadas **N 7.408.477,032 m** e **E 340.003,734 m;** 333°26'06" e 3,211 m até o vértice **444**, de coordenadas **N 7.408.479,904 m** e **E 340.002,298 m;** 326°40'56" e 3,758 m até o vértice **445**, de coordenadas **N 7.408.483,044 m** e **E 340.000,234 m;** 324°01'49" e 3,437 m até o vértice **446**, de coordenadas **N 7.408.485,826 m** e **E 339.998,215 m;** 352°36'58" e 2,443 m até o vértice **447**, de coordenadas **N 7.408.488,249 m** e **E 339.997,901 m;** 337°55'21" e 3,584 m até o vértice **448**, de coordenadas **N 7.408.491,570 m** e **E 339.996,554 m;** 322°48'52" e 3,266 m até o vértice **449**, de coordenadas **N 7.408.494,172 m** e **E 339.994,580 m;** 323°27'33" e 3,240 m até o vértice **450**, de coordenadas **N 7.408.496,775 m** e **E 339.992,651 m;** 330°13'54" e 1,809 m até o vértice **451**, de coordenadas **N 7.408.498,345 m** e **E 339.991,753 m;** 302°36'27" e 4,580 m até o vértice **452**, de coordenadas **N 7.408.500,813 m** e **E 339.987,895 m;** 314°59'14" e 3,173 m até o vértice **453**, de coordenadas **N 7.408.503,056 m** e **E 339.985,651 m;** 319°40'46" e 3,120 m até o vértice **454**, de coordenadas **N 7.408.505,435 m** e **E 339.983,632 m;** 329°36'11" e 3,901 m até o vértice **455**, de coordenadas **N 7.408.508,800 m** e **E 339.981,658 m;** 351°25'20" e 3,312 m até o vértice **456**, de coordenadas **N 7.408.512,075 m** e **E 339.981,164 m;** 341°59'32" e 3,775 m até o vértice **457**, de coordenadas **N 7.408.515,665 m** e **E 339.979,997 m;** 342°47'15" e 3,335 m até o vértice **458**, de coordenadas **N 7.408.518,851 m** e **E 339.979,010 m;** 320°31'30" e 1,976 m até o vértice **459**, de coordenadas **N 7.408.520,376 m** e **E 339.977,754 m;** 351°19'31" e 2,679 m até o vértice **460**, de coordenadas **N 7.408.523,024 m** e **E 339.977,350 m;** 3°28'43" e 2,966 m até o vértice **461**, de coordenadas **N 7.408.525,985 m** e **E 339.977,530 m;** 342°30'53" e 3,435 m até o vértice **462**, de coordenadas **N 7.408.529,261 m** e **E 339.976,498 m;** 4°30'38" e 3,421 m até o vértice **463**, de coordenadas **N 7.408.532,671 m** e **E 339.976,767 m;** 16°16'29" e 7,526 m até o vértice **464**, de coordenadas **N 7.408.539,895 m** e **E 339.978,876 m;** 8°39'01" e 2,088 m até o vértice **465**, de coordenadas **N 7.408.541,959 m** e **E 339.979,190 m;** 353°59'04" e 5,143 m até o vértice **466**, de coordenadas **N 7.408.547,074 m** e **E 339.978,651 m;** 0°30'47" e 5,025 m até o vértice **467**, de coordenadas **N 7.408.552,099 m** e **E 339.978,696 m;** 12°19'11" e 2,526 m até o vértice **468**, de coordenadas **N 7.408.554,567 m** e **E 339.979,235 m;** 15°15'03" e 3,581 m até o vértice **469**, de coordenadas **N 7.408.558,022 m** e **E 339.980,177 m;** 21°55'20" e 3,967 m até o vértice **470**, de coordenadas **N 7.408.561,702 m** e **E 339.981,658 m;** 24°49'55" e 6,624 m até o vértice **471**, de coordenadas **N 7.408.567,714 m** e **E 339.984,440 m;** 32°50'20" e 4,219 m até o vértice **472**, de coordenadas **N 7.408.571,259 m** e **E 339.986,728 m;** 38°36'58" e 9,418 m até o vértice **473**, de coordenadas **N 7.408.578,618 m** e **E 339.992,606 m;** 42°37'26" e 6,890 m até o vértice **474**, de coordenadas **N 7.408.583,688 m** e **E 339.997,272 m;** 42°13'20" e 9,149 m até o vértice **475**, de coordenadas **N 7.408.590,463 m** e **E 340.003,420 m;** 42°58'00" e 7,175 m até o vértice **476**, de coordenadas **N 7.408.595,713 m** e **E 340.008,310 m;** 40°16'40" e 7,705 m até o vértice **477**, de coordenadas **N 7.408.601,591 m** e **E 340.013,291 m;** 47°08'58" e 4,223 m até o vértice **478**, de coordenadas **N 7.408.604,463 m** e **E 340.016,387 m;** 51°20'31" e 4,884 m até o vértice **479**, de coordenadas **N 7.408.607,514 m** e **E 340.020,201 m;** 37°52'40" e 3,582 m até o vértice **480**, de coordenadas **N 7.408.610,341 m** e **E 340.022,400 m;** 24°26'15" e 5,963 m até o vértice **481**, de coordenadas **N 7.408.615,770 m** e **E 340.024,867 m;** 25°58'14" e 3,793 m até o vértice **482**, de coordenadas **N 7.408.619,180 m** e **E 340.026,528 m;** 22°40'30" e 7,100 m até o vértice **483**, de coordenadas **N 7.408.625,731 m** e **E 340.029,265 m;** 18°12'24" e 3,732 m até o vértice **484**, de coordenadas **N 7.408.629,276 m** e **E 340.030,431 m;** 12°57'26" e 4,005 m até o vértice **485**, de coordenadas **N 7.408.633,179 m** e **E 340.031,329 m;** 4°57'24" e 2,072 m até o vértice **486**, de coordenadas **N 7.408.635,243 m** e **E 340.031,508 m;** 356°03'30" e 3,913 m até o vértice **487**, de coordenadas **N 7.408.639,147 m** e **E 340.031,239 m;** 357°50'47" e 3,593 m até o vértice **488**, de coordenadas **N 7.408.642,737 m** e **E 340.031,104 m;** 349°00'53" e 4,707 m até o vértice **489**, de coordenadas **N 7.408.647,358 m** e **E 340.030,207 m;** 332°53'22" e 2,067 m até o vértice **490**, de coordenadas **N 7.408.649,198 m** e **E 340.029,265 m;** 319°40'37" e 1,943 m até o vértice **491**, de coordenadas **N 7.408.650,679 m** e **E 340.028,008 m;** 316°01'35" e 3,553 m até o vértice **492**, de coordenadas **N 7.408.653,236 m** e **E 340.025,541 m;** 317°25'32" e 2,256 m até o vértice **493**, de coordenadas **N 7.408.654,897 m** e **E 340.024,015 m;** 310°21'02" e 2,355 m até o vértice **494**, de coordenadas **N 7.408.656,422 m** e **E 340.022,220 m;** 319°46'37" e 1,528 m até o vértice **495**, de coordenadas **N 7.408.657,589 m** e **E 340.021,233 m;** 314°59'19" e 3,553 m até o vértice **496**, de coordenadas **N 7.408.660,101***

m** e **E 340.018,720 m;** 306°23'57" e 2,118 m até o vértice **497**, de coordenadas **N 7.408.661,358 m** e **E 340.017,015 m;** 297°14'59" e 3,331 m até o vértice **498**, de coordenadas **N 7.408.662,883 m** e **E 340.014,054 m;** 303°24'25" e 2,526 m até o vértice **499**, de coordenadas **N 7.408.664,274 m** e **E 340.011,945 m;** 303°41'42" e 3,236 m até o vértice **500**, de coordenadas **N 7.408.666,069 m** e **E 340.009,253 m;** 314°59'21" e 3,744 m até o vértice **501**, de coordenadas **N 7.408.668,716 m** e **E 340.006,605 m;** 304°17'55" e 4,779 m até o vértice **502**, de coordenadas **N 7.408.671,409 m** e **E 340.002,657 m;** 304°13'40" e 6,621 m até o vértice **503**, de coordenadas **N 7.408.675,133 m** e **E 339.997,183 m;** 304°59'31" e 4,382 m até o vértice **504**, de coordenadas **N 7.408.677,646 m** e **E 339.993,593 m;** 313°11'11" e 3,999 m até o vértice **505**, de coordenadas **N 7.408.680,383 m** e **E 339.990,677 m;** 310°45'05" e 3,436 m até o vértice **506**, de coordenadas **N 7.408.682,626 m** e **E 339.988,074 m;** 306°34'20" e 3,464 m até o vértice **507**, de coordenadas **N 7.408.684,690 m** e **E 339.985,292 m;** 304°38'06" e 10,580 m até o vértice **508**, de coordenadas **N 7.408.690,703 m** e **E 339.976,587 m;** 310°48'45" e 3,912 m até o vértice **509**, de coordenadas **N 7.408.693,260 m** e **E 339.973,626 m;** 298°46'10" e 4,197 m até o vértice **510**, de coordenadas **N 7.408.695,280 m** e **E 339.969,947 m;** 288°25'54" e 5,393 m até o vértice **511**, de coordenadas **N 7.408.696,985 m** e **E 339.964,831 m;** 294°49'39" e 2,670 m até o vértice **512**, de coordenadas **N 7.408.698,106 m** e **E 339.962,408 m;** 314°19'23" e 2,633 m até o vértice **513**, de coordenadas **N 7.408.699,946 m** e **E 339.960,524 m;** 346°28'14" e 3,646 m até o vértice **514**, de coordenadas **N 7.408.703,491 m** e **E 339.959,671 m;** 354°28'37" e 2,795 m até o vértice **515**, de coordenadas **N 7.408.706,273 m** e **E 339.959,402 m;** 335°21'10" e 4,196 m até o vértice **516**, de coordenadas **N 7.408.710,087 m** e **E 339.957,652 m;** 337°18'55" e 6,516 m até o vértice **517**, de coordenadas **N 7.408.716,099 m** e **E 339.955,139 m;** 335°55'54" e 4,620 m até o vértice **518**, de coordenadas **N 7.408.720,317 m** e **E 339.953,255 m;** 341°49'22" e 3,164 m até o vértice **519**, de coordenadas **N 7.408.723,323 m** e **E 339.952,268 m;** 353°23'24" e 4,292 m até o vértice **520**, de coordenadas **N 7.408.727,586 m** e **E 339.951,774 m;** 356°52'14" e 5,752 m até o vértice **521**, de coordenadas **N 7.408.733,329 m** e **E339.951,460 m;** 341°53'06" e 7,648 m até o vértice **522**, de coordenadas **N 7.408.740,598 m** e **E 339.949,082 m;** 342°18'06" e 6,641 m até o vértice **523**, de coordenadas **N 7.408.746,925 m** e **E 339.947,063 m;** 352°42'21" e 1,764 m até o vértice **524**, de coordenadas **N 7.408.748,675 m** e **E 339.946,839 m;** 1°59'19" e 3,861 m até o vértice **525**, de coordenadas **N 7.408.752,534 m** e **E 339.946,973 m;** 358°45'52" e 4,174 m até o vértice **526**, de coordenadas **N 7.408.756,707 m** e **E 339.946,883 m;** 6°45'24" e 3,434 m até o vértice **527**, de coordenadas **N 7.408.760,117 m** e **E 339.947,287 m;** 0°00'00" e 5,294 m até o vértice **528**, de coordenadas **N 7.408.765,411 m** e **E 339.947,287 m;** 5°48'44" e 5,322 m até o vértice **529**, de coordenadas **N 7.408.770,706 m** e **E 339.947,826 m;** 17°18'48" e 3,619 m até o vértice **530**, de coordenadas **N 7.408.774,161 m** e **E 339.948,903 m;** 13°33'16" e 7,847 m até o vértice **531**, de coordenadas **N 7.408.781,789 m** e **E 339.950,742 m;** 10°29'40" e 6,160 m até o vértice **532**, de coordenadas **N 7.408.787,846 m** e **E 339.951,864 m;** 10°09'57" e 4,833 m até o vértice **533**, de coordenadas **N 7.408.792,603 m** e **E 339.952,717 m;** 5°07'24" e 4,009 m até o vértice **534**, de coordenadas **N 7.408.796,596 m** e **E 339.953,075 m;** 6°36'51" e 3,117 m até o vértice **535**, de coordenadas **N 7.408.799,692 m** e **E 339.953,434 m;** 13°46'20" e 2,264 m até o vértice **536**, de coordenadas **N 7.408.801,891 m** e **E 339.953,973 m;** 345°57'50" e 2,775 m até o vértice **537**, de coordenadas **N 7.408.804,583 m** e **E 339.953,300 m;** 355°49'34" e 5,083 m até o vértice **538**, de coordenadas **N 7.408.809,653 m** e **E 339.952,930 m;** 3°37'26" e 2,484 m até o vértice **539**, de coordenadas **N 7.408.812,132 m** e **E 339.953,087 m;** 354°51'15" e 4,382 m até o vértice **540**, de coordenadas **N 7.408.816,496 m** e **E 339.952,694 m;** 3°28'43" e 2,966 m até o vértice **541**, de coordenadas **N 7.408.819,457 m** e **E 339.952,874 m;** 9°41'53" e 8,786 m até o vértice **542**, de coordenadas **N 7.408.828,117 m** e **E 339.954,354 m;** 358°59'32" e 2,558 m até o vértice **543**, de coordenadas **N 7.408.830,675 m** e **E 339.954,309 m;** 344°45'17" e 3,069 m até o vértice **544**, de coordenadas **N 7.408.833,636 m** e **E 339.953,502 m;** 322°54'41" e 2,307 m até o vértice **545**, de coordenadas **N 7.408.835,476 m** e **E 339.952,111 m;** 331°23'03" e 1,687 m até o vértice **546**, de coordenadas **N 7.408.836,957 m** e **E 339.951,303 m;** 339°01'03" e 3,508 m até o vértice **547**, de coordenadas **N 7.408.840,232 m** e **E 339.950,047 m;** 337°15'22" e 6,616 m até o vértice **548**, de coordenadas **N 7.408.846,334 m** e **E 339.947,489 m;** 331°31'45" e 10,260 m até o vértice **549**, de coordenadas **N 7.408.855,353 m** e **E 339.942,598 m;** 333°57'03" e 8,990 m até o vértice **550**, de coordenadas **N 7.408.863,430 m** e **E 339.938,650 m;** 325°53'25" e 3,522 m até o vértice **551**, de coordenadas **N 7.408.866,346 m** e **E 339.936,675 m;** 322°42'03" e 9,477 m até o vértice **552**, de coordenadas **N 7.408.873,885 m** e **E 339.930,932 m;** 322°36'01" e 4,801 m até o vértice **553**, de coordenadas **N 7.408.877,699 m** e **E 339.928,016 m;** 338°57'17" e 3,124 m até o vértice **554**, de coordenadas **N 7.408.880,615 m** e **E 339.926,894 m;** 348°49'36" e 3,705 m até o vértice **555**, de coordenadas **N 7.408.884,250 m** e **E 339.926,176 m;** 357°31'34" e 7,275 m até o vértice **556**, de coordenadas **N 7.408.891,518 m** e **E 339.925,862 m;** 355°57'16" e 8,278 m até o vértice **557**, de coordenadas **N 7.408.899,775 m** e **E 339.925,278 m;** 3°21'06" e 8,449 m até o vértice **558**, de coordenadas **N 7.408.908,210 m** e **E 339.925,772 m;** 12°59'41" e 4,790 m até o vértice **559**, de coordenadas **N 7.408.912,877 m** e **E 339.926,849 m;** 15°47'09" e 4,290 m até o vértice **560**, de coordenadas **N 7.408.917,005 m** e **E 339.928,016 m;** 21°00'03" e 5,383 m até o vértice **561**, de coordenadas **N 7.408.922,030 m** e **E 339.929,945 m;** 25°57'25" e 3,793 m até o vértice **562**, de coordenadas **N 7.408.925,440 m** e **E 339.931,605 m;** 17°41'54" e 4,428 m até o vértice **563**, de coordenadas **N 7.408.929,658 m** e **E 339.932,951 m;** 14°14'32" e 3,101 m até o vértice **564**, de coordenadas **N 7.408.932,664 m** e **E 339.933,714 m;** 26°51'19" e 3,974 m até o vértice **565**, de coordenadas **N 7.408.936,209 m** e **E 339.935,509 m;** 23°22'54" e 9,044 m até o vértice **566**, de coordenadas **N 7.408.944,510 m** e **E 339.939,098 m;** 26°46'46" e 5,378 m até o vértice **567**, de coordenadas **N 7.408.949,311 m** e **E 339.941,521 m;** 39°10'30" e 4,689 m até o vértice **568**, de coordenadas **N 7.408.952,946 m** e **E 339.944,483 m;** 16°58'30" e 4,456 m até o vértice **569**, de coordenadas **N 7.408.957,208 m** e **E 339.945,784 m;** 19°26'34" e 2,427 m até o vértice **570**, de coordenadas **N 7.408.959,497 m** e **E 339.946,592 m;** 46°24'06" e 2,602 m até o vértice **571**, de coordenadas **N 7.408.961,291 m** e **E 339.948,476 m;** 35°13'19" e 3,735 m até o vértice **572**, de coordenadas **N 7.408.964,342 m** e **E 339.950,630 m;** 15°31'29" e 4,192 m até o vértice **573**, de coordenadas **N 7.408.968,381 m** e **E 339.951,752 m;** 29°53'07" e 6,934 m até o vértice **574**, de coordenadas **N 7.408.974,393 m** e **E 339.955,207 m;** 26°33'54" e 2,408 m até o vértice **575**, de coordenadas **N 7.408.976,547 m** e **E 339.956,284 m;** 18°56'42" e 6,357 m até o vértice **576**, de coordenadas **N 7.408.982,560 m** e **E 339.958,348 m;** 6°01'23" e 9,835 m até o vértice **577**, de coordenadas **N 7.408.992,341 m** e **E 339.959,380 m;** 358°42'15" e 5,970 m até o vértice **578**, de coordenadas **N 7.408.998,309 m** e **E 339.959,245 m;** 0°32'13" e 4,801 m até o vértice **579**, de coordenadas **N 7.409.003,110 m** e **E 339.959,290 m;** 348°18'34" e 5,315 m até o vértice **580**, de coordenadas **N 7.409.008,315 m** e **E 339.958,213 m;** 343°14'56" e 9,653 m até o vértice **581**, de coordenadas **N 7.409.017,558 m** e **E 339.955,431 m;** 346°04'07" e 5,964 m até o vértice **582**, de coordenadas **N 7.409.023,347 m** e **E 339.953,995 m;** 354°41'33" e 10,184 m até o vértice **583**, de coordenadas **N 7.409.033,487 m** e **E 339.953,053 m;** 346°28'42" e 7,292 m até o vértice **584**, de coordenadas **N 7.409.040,577 m** e **E 339.951,348 m;** 353°57'12" e 3,835 m até o vértice **585**, de coordenadas **N 7.409.044,391 m** e **E 339.950,944 m;** 7°07'19" e 4,702 m até o vértice **586**, de coordenadas **N 7.409.049,057 m** e **E 339.951,527 m;** 17°08'43" e 5,634 m até o vértice **587**, de coordenadas **N 7.409.054,441 m** e **E 339.953,188 m;** 17°56'53" e 3,349 m até o vértice **588**, de coordenadas **N 7.409.057,627 m** e **E 339.954,220 m;** 4°52'31" e 1,577 m até o vértice **589**, de coordenadas **N 7.409.059,198 m** e **E 339.954,354 m;** 5°06'49" e 3,018 m até o vértice **590**, de coordenadas **N 7.409.062,204 m** e **E 339.954,623 m;** 2°30'54" e 6,153 m até o vértice **591**, de coordenadas **N 7.409.068,351 m** e **E 339.954,893 m;** 27°21'08" e 1,465 m até o vértice **592**, de coordenadas **N 7.409.069,652 m** e **E 339.955,566 m;** 50°13'57" e 7,296 m até o vértice **593**, de coordenadas **N 7.409.074,319 m** e **E 339.961,174 m;** 43°14'04" e 7,206 m até o vértice **594**, de coordenadas **N 7.409.079,569 m** e **E 339.966,110 m;** 43°11'25" e 10,030 m até o vértice **595**, de coordenadas **N 7.409.086,882 m** e **E 339.972,975 m;** 33°19'31" e 3,921 m até o vértice **596**, de coordenadas **N 7.409.090,158 m** e **E 339.975,129 m;** 19°39'26" e 3,335 m até o vértice **597**, de coordenadas **N 7.409.093,299 m** e **E 339.976,251 m;** 8°20'06" e 3,401 m até o vértice **598**, de coordenadas **N 7.409.096,664 m** e **E 339.976,744 m;** 4°12'53" e 7,334 m até o vértice **599**, de coordenadas **N 7.409.103,978 m** e **E 339.977,283 m;** 10°02'50" e 7,199 m até o vértice **600**, de coordenadas **N 7.409.111,067 m** e **E 339.978,539 m;** 9°33'24" e 4,596 m até o vértice **601**, de coordenadas **N 7.409.115,599 m** e **E 339.979,302 m;** 4°03'49" e 8,862 m até o vértice **602**, de coordenadas **N 7.409.124,439 m** e **E 339.979,930 m;** 352°24'01" e 3,055 m até o vértice **603**, de coordenadas **N 7.409.127,467 m** e **E 339.979,526 m;** 348°26'45" e 5,152 m até o vértice **604**, de coordenadas **N 7.409.132,515 m** e **E 339.978,494 m;** 351°15'24" e 6,197 m até o vértice **605**, de coordenadas **N 7.409.138,640 m** e **E 339.977,552 m;** 351°56'14" e 11,194 m até o vértice **606**, de coordenadas **N 7.409.149,723 m** e **E 339.975,982 m;** 351°07'08" e 4,359 m até o vértice **607**, de coordenadas **N 7.409.154,030 m** e **E 339.975,309 m;** 354°32'14" e 4,485 m até o vértice **608**, de coordenadas **N 7.409.158,495 m** e **E 339.974,882 m;** 3°35'21" e 8,610 m até o vértice **609**, de coordenadas **N 7.409.167,088 m** e **E 339.975,421 m;** 4°06'30" e 6,253 m até o vértice **610**, de coordenadas **N 7.409.173,325 m** e **E 339.975,869 m;** 14°17'40" e 3,819 m até o vértice **611**, de coordenadas **N 7.409.177,026 m** e **E 339.976,812 m;** 13°53'45" e 6,633 m até o vértice **612**, de coordenadas **N 7.409.183,465 m** e **E 339.978,405 m;** 18°21'01" e 5,130 m até o vértice **613**, de coordenadas **N 7.409.188,334 m** e **E 339.980,020 m;** 25°15'33" e 2,629 m até o vértice **614**, de coordenadas **N 7.409.190,712 m** e **E 339.981,142 m;** 23°57'26" e 5,524 m até o vértice **615**, de coordenadas **N 7.409.195,760 m** e **E 339.983,385 m;** 15°11'42" e 3,766 m até o vértice **616**, de coordenadas **N 7.409.199,394 m** e **E 339.984,372 m;** 13°30'41" e 4,130 m até o vértice **617**, de coordenadas **N 7.409.203,410 m** e **E 339.985,337 m;** 8°11'02" e 3,309 m até o vértice **618**, de coordenadas **N 7.409.206,685 m** e **E 339.985,808 m;** 4°51'42" e 3,445 m até o vértice **619**, de coordenadas **N 7.409.210,118 m** e **E 339.986,100 m;** 17°06'05" e 3,356 m até o vértice **620**, de coordenadas **N 7.409.213,326 m** e **E 339.987,087 m;** 10°37'22" e 3,287 m até o vértice **621**, de coordenadas **N 7.409.216,557 m** e **E 339.987,693 m;** 1°37'05" e 1,594 m até o vértice **622**, de coordenadas **N 7.409.218,150 m** e **E 339.987,738 m;** 359°43'36" e 4,823 m até o vértice **623**, de coordenadas **N 7.409.222,973 m** e **E 339.987,715 m;** 359°39'41" e 3,724 m até o vértice **624**, de coordenadas **N 7.409.226,697 m** e **E 339.987,693 m;** 356°47'22" e 3,214 m até o vértice **625**, de coordenadas **N 7.409.229,906 m** e **E 339.987,513 m;** 6°07'26" e 3,159 m até o vértice **626**, de coordenadas **N 7.409.233,047 m** e **E 339.987,850 m;** 14°09'54" e 4,859 m até o vértice **627**, de coordenadas **N 7.409.237,758 m** e **E 339.989,039 m;** 354°20'48" e 3,878 m até o vértice **628**, de coordenadas **N 7.409.241,617 m** e **E 339.988,657 m;** 359°23'33" e 4,150 m até o vértice **629**, de coordenadas **N 7.409.245,767 m** e **E 339.988,613 m;** 16°53'04" e 3,705 m até o vértice **630**, de coordenadas **N 7.409.249,312 m** e **E 339.989,689 m;** 23°48'45" e 1,667 m até o vértice **631**, de coordenadas **N 7.409.250,837 m** e **E 339.990,362 m;** 30°43'10" e 5,272 m até o vértice **632**, de coordenadas **N 7.409.255,369 m** e **E 339.993,055 m;** 31°30'54" e 6,738 m até o vértice **633**, de coordenadas **N 7.409.261,113 m** e **E 339.996,577 m;** 35°36'46" e 2,042 m até o vértice **634**, de coordenadas **N 7.409.262,773 m** e **E 339.997,766 m;** 34°24'58" e 6,391 m até o vértice **635**, de coordenadas **N 7.409.268,045 m** e **E 340.001,378 m;** 38°25'01" e 9,135 m até o vértice **636**, de coordenadas **N 7.409.275,202 m** e **E 340.007,054 m;** 45°55'08" e 2,999 m até o vértice **637**, de coordenadas **N 7.409.277,288 m** e **E 340.009,208 m;** 48°24'15" e 4,799 m até o vértice **638**, de coordenadas **N 7.409.280,474 m** e **E 340.012,797 m;** 54°43'04" e 7,147 m até o vértice **639**, de coordenadas **N 7.409.284,602 m** e **E 340.018,631 m;** 59°54'23" e 2,282 m até o vértice **640**, de coordenadas **N 7.409.285,746 m** e **E 340.020,605 m;** 66°32'27" e 5,918 m até o vértice **641**, de coordenadas **N 7.409.288,102 m** e **E 340.026,034 m;** 66°37'57" e 5,035 m até o vértice **642**, de coordenadas **N 7.409.290,099 m** e **E 340.030,656 m;** 61°42'06" e 3,312 m até o vértice **643**, de coordenadas **N 7.409.291,669 m** e **E 340.033,572 m;** 58°08'44" e 5,230 m até o vértice **644**, de coordenadas **N 7.409.294,429 m** e **E 340.038,014 m;** 53°37'40" e 4,765 m até o vértice **645**, de coordenadas **N 7.409.297,255 m** e **E 340.041,851 m;** 53°13'42" e 2,100 m até o vértice **646**, de coordenadas **N 7.409.298,512 m** e **E 340.043,533 m;** 50°46'57" e 5,039 m até o vértice **647**, de coordenadas **N 7.409.301,698 m** e **E 340.047,437 m;** 45°00'30" e 4,791 m até o vértice **648**, de coordenadas **N 7.409.305,085 m** e **E 340.050,825 m;** 44°58'56" e 2,285 m até o vértice **649**, de coordenadas **N 7.409.306,701 m** e **E 340.052,440 m;** 42°03'13" e 4,622 m até o vértice **650**, de coordenadas **N 7.409.310,133 m** e **E 340.055,536 m;** 33°12'53" e 5,283 m até o vértice **651**, de coordenadas **N 7.409.314,553 m** e **E 340.058,430 m;** 27°22'15" e 2,830 m até o vértice **652**, de coordenadas **N 7.409.317,066 m** e **E 340.059,731 m;** 24°05'53" e 5,111 m até o vértice **653**, de coordenadas **N 7.409.321,732 m** e **E 340.061,818 m;** 14°27'22" e 4,402 m até o vértice **654**, de coordenadas **N 7.409.325,995 m** e **E 340.062,917 m;** 10°24'29" e 4,722 m até o vértice **655**, de coordenadas **N 7.409.330,639 m** e **E 340.063,770 m;** 7°33'01" e 2,557 m até o vértice **656**, de coordenadas **N 7.409.333,174 m** e **E 340.064,106 m;** 2°26'38" e 3,166 m até o vértice **657**, de coordenadas **N 7.409.336,337 m** e **E 340.064,241 m;** 357°59'12" e 3,188 m até o vértice **658**, de coordenadas **N 7.409.339,523 m** e **E 340.064,129 m;** 354°14'57" e 4,261 m até o vértice **659**, de coordenadas **N 7.409.343,763 m** e **E 340.063,702 m;** 347°19'16" e 4,392 m até o vértice **660**, de coordenadas **N 7.409.348,048 m** e **E 340.062,738 m;** 339°35'14" e 3,088 m até o vértice **661**, de coordenadas **N 7.409.350,942 m** e **E 340.061,661 m;** 327°03'57" e 3,342 m até o vértice **662**, de coordenadas **N 7.409.353,747 m** e **E 340.059,844 m;** 325°08'28" e 2,434 m até o vértice **663**, de coordenadas **N 7.409.355,744 m** e **E 340.058,453 m;** 326°59'16" e 4,736 m até o vértice **664**, de coordenadas **N 7.409.359,715 m** e **E 340.055,873 m;** 317°14'23" e 3,239 m até o vértice **665**, de coordenadas **N 7.409.362,093 m** e **E 340.053,674 m;** 311°40'51" e 2,614 m até o vértice **666**, de coordenadas **N 7.409.363,831 m** e **E 340.051,722 m;** 309°02'24" e 1,907 m até o vértice **667**, de coordenadas **N 7.409.365,032 m** e **E 340.050,241 m;** 309°35'29" e 3,871 m até o vértice **668**, de coordenadas **N 7.409.367,499 m** e **E 340.047,258 m;** 308°21'07" e 1,918 m até o vértice **669**, de coordenadas **N 7.409.368,689 m** e **E 340.045,754 m;** 318°04'04" e 3,105 m até o vértice **670**, de coordenadas **N 7.409.370,999 m** e **E 340.043,679 m;** 317°42'13" e 3,883 m até o vértice **671**, de coordenadas **N 7.409.373,871 m** e **E 340.041,066 m;** 311°58'42" e 2,415 m até o vértice **672**, de coordenadas **N 7.409.375,486 m** e **E 340.039,271 m;** 298°50'31" e 3,534 m até o vértice **673**, de coordenadas **N 7.409.377,191 m** e **E 340.036,175 m;** 293°01'44" e 1,950 m até o vértice **674**, de coordenadas **N 7.409.377,954 m** e **E 340.034,380 m;** 288°15'40" e 4,583 m até o vértice **675**, de coordenadas **N 7.409.379,390 m** e **E 340.030,028 m;** 297°41'24" e 2,027 m até o vértice **676**, de coordenadas **N 7.409.380,332 m** e **E 340.028,233 m;** 302°21'47" e 5,365 m até o vértice **677**, de coordenadas **N 7.409.383,204 m** e **E 340.023,701 m;** 310°31'23" e 3,660 m até o vértice **678**, de coordenadas **N 7.409.385,582 m** e **E 340.020,919 m;** 309°32'35" e 5,004 m até o vértice **679**, de coordenadas **N 7.409.388,768 m** e **E 340.017,060 m;** 315°12'21" e 8,852 m até o vértice **680**, de coordenadas **N 7.409.395,050 m** e **E 340.010,823 m;** 305°03'13" e 3,124 m até o vértice **681**, de coordenadas **N 7.409.396,844 m** e **E 340.008,266 m;** 301°24'03" e 4,048 m até o vértice **682**, de coordenadas **N 7.409.398,953 m** e **E 340.004,811 m;** 293°50'22" e 6,329 m até o vértice **683**, de coordenadas **N 7.409.401,511 m** e **E 339.999,022 m;** 303°19'24" e 7,840 m até o vértice **684**, de coordenadas **N 7.409.405,818 m** e **E 339.992,471 m;** 307°22'59" e 4,065 m até o vértice **685**, de coordenadas **N 7.409.408,286 m** e **E 339.989,241 m;** 307°33'20" e 10,528 m até o vértice **686**, de coordenadas **N 7.409.414,703 m** e **E 339.980,895 m;** 308°09'01" e 3,196 m até o vértice **687**, de coordenadas **N 7.409.416,677 m** e **E 339.978,382 m;** 313°05'07" e 3,809 m até o vértice **688**, de coordenadas **N 7.409.419,279 m** e **E 339.975,600 m;** 328°37'16" e 3,102 m até o vértice **689**, de coordenadas **N 7.409.421,927 m** e **E 339.973,985 m;** 343°23'06" e 2,668 m até o vértice **690**, de coordenadas **N 7.409.424,484 m** e **E 339.973,222 m;** 357°35'44" e 4,267 m até o vértice **691**, de coordenadas **N 7.409.428,747 m** e **E 339.973,043 m;** 346°34'06" e 6,182 m até o vértice **692**, de coordenadas **N 7.409.434,760 m** e **E 339.971,607 m;** 354°01'19" e 3,879 m até o vértice **693**, de coordenadas **N 7.409.438,618 m** e **E 339.971,203 m;** 326°27'32" e 12,059 m até o vértice **694**, de coordenadas **N 7.409.448,669 m** e **E 339.964,540 m;** 323°13'37" e 5,322 m até o vértice **695**, de coordenadas **N 7.409.452,932 m** e **E 339.961,354 m;** 315°35'11" e 3,109 m até o vértice **696**, de coordenadas **N 7.409.455,153 m** e **E 339.959,178 m;** 314°38'19" e 5,045 m até o vértice **697**, de coordenadas **N 7.409.458,698 m** e **E 339.955,588 m;** 314°33'45" e 6,298 m até o vértice **698**, de coordenadas **N 7.409.463,117 m** e **E 339.951,101 m;** 310°16'24" e 5,380 m até o vértice **699**, de coordenadas **N 7.409.466,595 m** e **E 339.946,996 m;** 313°37'57" e 2,667 m até o vértice **700**, de coordenadas **N 7.409.468,435 m** e **E 339.945,066 m;** 329°13'07" e 2,585 m até o vértice **701**, de coordenadas **N 7.409.470,656 m** e **E 339.943,743 m;** 333°12'20" e 5,027 m até o vértice **702**, de coordenadas **N 7.409.475,143 m** e **E 339.941,477 m;** 324°17'14" e 3,536 m até o vértice **703**, de coordenadas **N 7.409.478,014 m** e **E 339.939,413 m;** 314°22'20" e 5,807 m até o vértice **704**, de coordenadas **N 7.409.482,075 m** e **E 339.935,262 m;** 324°22'10" e 9,551 m até o vértice **705**, de coordenadas **N 7.409.489,838 m** e **E 339.929,698 m;** 318°59'44" e 2,496 m até o vértice **706**, de coordenadas **N 7.409.491,722 m** e **E 339.928,060 m;** 315°37'53" e 2,887 m até o vértice **707**, de coordenadas **N 7.409.493,786 m** e **E 339.926,041 m;** 323°06'13" e 9,566 m até o vértice **708**, de coordenadas **N 7.409.501,436 m** e **E 339.920,298 m;** 322°33'56" e 9,522 m até o vértice **709**, de coordenadas **N 7.409.508,997 m** e **E 339.914,510 m;** 326°47'22" e 7,455 m até o vértice **710**, de coordenadas **N 7.409.515,234 m** e **E 339.910,427 m;** 332°19'07" e 8,791 m até o vértice **711**, de coordenadas **N 7.409.523,019 m** e **E 339.906,343 m;** 347°15'18" e 7,728 m até o vértice **712**, de coordenadas **N 7.409.530,557 m** e **E 339.904,638 m;** 359°20'35" e 7,764 m até o vértice **713**, de coordenadas **N 7.409.538,320 m** e **E 339.904,54**9 m; 13°42'37" e 7,759 m até o vértice **714**, de coordenadas **N 7.409.545,858 m** e **E 339.906,388 m;** 28°59'48" e 8,054 m até o vértice **715**, de coordenadas **N 7.409.552,902 m** e **E 339.910,292 m;** 31°08'18" e 7,488 m até o vértice **716**, de coordenadas **N 7.409.559,311 m** e **E 339.914,164 m;** 20°10'48" e 7,456 m até o vértice **717**, de coordenadas **N 7.409.566,309 m** e **E 339.916,736 m;** 8°16'25" e 8,860 m até o vértice **718**, de coordenadas **N 7.409.575,077 m** e **E 339.918,011 m;** 4°24'45" e 8,591 m até o vértice **719**, de coordenadas **N 7.409.583,643 m** e **E 339.918,672 m;** 8°58'45" e 9,495 m até o vértice **720**, de coordenadas **N 7.409.593,022 m** e **E 339.920,154 m;** 6°57'25" e 8,834 m até o vértice **721**, de coordenadas **N 7.409.601,791 m** e **E 339.921,224 m;** 14°42'34" e 8,215 m até o vértice **722**, de coordenadas **N 7.409.609,737 m** e **E 339.923,310 m;** 24°26'06" e 8,495 m até o vértice **723**, de coordenadas **N 7.409.617,471 m** e **E 339.926,824 m;** 42°05'04" e 7,660 m até o vértice **724**, de coordenadas **N 7.409.623,156 m** e **E 339.931,958 m;** 35°06'10" e 8,944 m até o vértice **725**, de coordenadas **N 7.409.630,473 m** e **E 339.937,101 m;** 44°14'52" e 7,649 m até o vértice **726**, de coordenadas **N 7.409.635,952 m** e **E 339.942,438 m;** 53°43'21" e 8,896 m até o vértice **727**, de coordenadas **N 7.409.641,216 m** e **E 339.949,610 m;** 55°27'08" e 8,209 m até o vértice **728**, de coordenadas **N 7.409.645,871 m** e **E 339.956,371 m;** 50°20'12" e 8,257 m até o vértice **729**, de coordenadas **N 7.409.651,141 m** e **E 339.962,727 m;** 37°48'42" e 7,714 m até o vértice **730**, de coordenadas **N 7.409.657,235 m** e **E 339.967,456 m;** 30°04'17" e 8,226 m até o vértice **731**, de coordenadas **N 7.409.664,354 m** e **E 339.971,578 m;** 21°21'44" e 8,527 m até o vértice **732**, de coordenadas **N 7.409.672,295 m** e **E 339.974,684 m;** 32°01'53" e 8,154 m até o vértice **733**, de coordenadas **N 7.409.679,208 m** e **E 339.979,009 m;** 51°26'41" e 8,127 m até o vértice **734**, de coordenadas **N 7.409.684,273 m** e **E 339.985,364 m;** 45°16'51" e 0,289 m até o vértice **735**, de coordenadas **N 7.409.684,476 m** e **E 339.985,569 m;** 22°07'50" e 4,396 m até o vértice **736**, de coordenadas **N 7.409.688,548 m** e **E 339.987,225 m;** 25°20'38" e 3,378 m até o vértice **737**, de coordenadas **N 7.409.691,601 m** e **E 339.988,671 m;** 31°30'37" e 9,063 m até o vértice **738**, de coordenadas **N 7.409.699,328 m** e **E 339.993,408 m;** 62°34'10" e 8,763 m até o vértice **739**, de coordenadas **N 7.409.703,365 m** e **E 340.001,186 m;** 77°47'56" e 9,406 m até o vértice **740**, de coordenadas **N 7.409.705,353 m** e **E 340.010,380 m;** 90°19'43" e 8,366 m até o vértice **741**, de coordenadas **N 7.409.705,305 m** e **E 340.018,746 m;** 81°59'54" e 8,455 m até o vértice **742**, de coordenadas **N 7.409.706,482 m** e **E 340.027,119 m;** 80°24'25" e 8,287 m até o vértice **743**, de coordenadas **N 7.409.707,863 m** e **E 340.035,290 m;** 81°21'17" e 7,850 m até o vértice **744**, de coordenadas **N 7.409.709,043 m** e **E 340.043,051 m;** 78°30'07" e 8,965 m até o vértice **745**, de coordenadas **N 7.409.710,830 m** e **E 340.051,836 m;** 68°04'52" e 9,700 m até o vértice **746**, de coordenadas **N 7.409.714,451 m** e **E 340.060,835 m;** 51°54'32" e 7,554 m até o vértice **747**, de coordenadas **N 7.409.719,111 m** e **E 340.066,780 m;** 54°57'50" e 7,757 m até o vértice **748**, de coordenadas **N 7.409.723,564 m** e **E 340.073,131 m;** 56°38'22" e 8,829 m até o vértice **749**, de coordenadas **N 7.409.728,419 m** e **E 340.080,505 m;** 55°49'14" e 7,925 m até o vértice **750**, de coordenadas **N 7.409.732,871 m** e **E 340.087,061 m;** 54°57'50" e 7,757 m até o vértice **751**, de coordenadas **N 7.409.737,324 m** e **E 340.093,412 m;** 60°15'33" e 8,960 m até o vértice **752**, de coordenadas **N 7.409.741,769 m** e **E 340.101,192 m;** 66°46'19" e 8,682 m até o vértice **753**, de coordenadas **N 7.409.745,193 m** e **E 340.109,170 m;** 69°57'26" e 7,618 m até o vértice **754**, de coordenadas **N 7.409.747,804 m** e **E 340.116,327 m;** 68°43'40" e 10,535 m até o vértice **755**, de coordenadas **N 7.409.751,626 m** e **E 340.126,144 m;** 66°46'41" e 8,681 m até o vértice **756**, de coordenadas **N 7.409.755,049 m** e **E 340.134,122 m;** 65°47'14" e 10,319 m até o vértice **757**, de coordenadas **N 7.409.759,281 m** e **E 340.143,533 m;** 66°31'29" e 7,584 m até o vértice **758**, de coordenadas **N 7.409.762,302 m** e **E 340.150,489 m;** 68°47'18" e 8,336 m até o vértice **759**, de coordenadas **N 7.409.765,318 m** e **E 340.158,260 m;** 62°34'10" e 8,763 m até o vértice **760**, de coordenadas **N 7.409.769,355 m** e **E 340.166,038 m;** 54°57'50" e 7,757 m até o vértice **761**, de coordenadas **N 7.409.773,808 m** e **E 340.172,389 m;** 53°27'25" e 9,183 m até o vértice **762**, de coordenadas **N 7.409.779,276 m** e **E 340.179,767 m;** 52°19'46" e 8,286 m até o vértice **763**, de coordenadas **N 7.409.784,340 m** e **E 340.186,326 m;** 55°27'15" e 8,207 m até o vértice **764**, de coordenadas **N 7.409.788,994 m** e **E 340.193,086 m;** 66°13'23" e 8,495 m até o vértice **765**, de coordenadas **N 7.409.792,419 m** e **E 340.200,860 m;** 60°09'23" e 10,150 m até o vértice **766**, de coordenadas **N 7.409.797,470 m** e **E 340.209,664 m;** 53°43'03" e 8,897 m até o vértice **767**, de coordenadas **N 7.409.802,735 m** e **E 340.216,836 m;** 50°13'50" e 10,138 m até o vértice **768**, de coordenadas **N 7.409.809,220 m** e **E 340.224,628 m;** 47°26'53" e 7,797m até o vértice **769**, de coordenadas **N 7.409.814,493 m** e **E 340.230,372 m;** 46°24'33" e 7,649 m até o vértice **770**, de coordenadas **N 7.409.819,767 m** e **E 340.235,912 m;** 50°30'53" e 7,968 m até o vértice **771**, de coordenadas **N 7.409.824,834 m** e **E 340.242,062 m;** 60°23'59" e 7,770 m até o vértice **772**, de coordenadas **N 7.409.828,672 m** e **E 340.248,818 m;** 38°27'55" e 31,768 m até o vértice **773**, de coordenadas **N 7.409.853,546 m** e **E 340.268,579 m;** 48°57'52" e 26,613 m até o vértice **774**, de coordenadas **N 7.409.871,018 m** e **E 340.288,653 m;** 74°55'56" e 10,009 m até o vértice **775**, de coordenadas **N 7.409.873,620 m** e **E 340.298,318 m;** 84°41'07" e 16,054 m até o vértice **776**, de coordenadas **N 7.409.875,107 m** e **E 340.314,303 m;** 93°17'30" e 16,197 m até o vértice **777**, de coordenadas **N 7.409.874,177 m** e **E 340.330,473 m;** 95°47'45" e 10,358 m até o vértice **778**, de coordenadas **N 7.409.873,131 m** e **E 340.340,778 m;** 90°19'39" e 8,570 m até o vértice **779**, de coordenadas **N 7.409.873,082 m** e **E 340.349,348 m;** 82°28'44" e 5,974 m até o vértice **780**, de coordenadas **N

7.409.873,864 m e **E 340.355,271 m;** 95°42'59" e 10,863 m até o vértice **781**, de coordenadas **N 7.409.872,782 m** e **E 340.366,080 m;** 90°59'04" e 17,755 m até o vértice **782**, de coordenadas **N 7.409.872,477 m** e **E 340.383,832 m;** 88°29'00" e 12,657 m até o vértice **783**, de coordenadas **N 7.409.872,812 m** e **E 340.396,485 m;** 76°17'30" e 10,938 m até o vértice **784**, de coordenadas **N 7.409.875,404 m** e **E 340.407,111 m;** 67°07'50" e 9,325 m até o vértice **785**, de coordenadas **N 7.409.879,028 m** e **E 340.415,703 m;** 52°27'02" e 6,980 m até o vértice **786**, de coordenadas **N 7.409.883,282 m** e **E 340.421,237 m;** 67°51'45" e 1,900 m até o vértice **787**, de coordenadas **N 7.409.883,998 m** e **E 340.422,997 m;** 34°17'14" e 12,055 m até o vértice **788**, de coordenadas **N 7.409.893,958 m** e **E 340.429,788 m;** 22°50'41" e 9,056 m até o vértice **789**, de coordenadas **N 7.409.902,304 m** e **E 340.433,304 m;** 6°02'25" e 20,508 m até o vértice **790**, de coordenadas **N 7.409.922,698 m** e **E 340.435,462 m;** 1°55'47" e 29,193 m até o vértice **791**, de coordenadas **N 7.409.951,874 m** e **E 340.436,445 m;** 2°05'53" e 19,803 m até o vértice **792**, de coordenadas **N 7.409.971,664 m** e **E 340.437,170 m;** 4°34'05" e 2,360 m até o vértice **793**, de coordenadas **N 7.409.974,017 m** e **E 340.437,358 m;** 4°34'05" e 3,164 m até o vértice **794**, de coordenadas **N 7.409.977,171 m** e **E 340.437,610 m;** 16°06'24" e 9,754 m até o vértice **795**, de coordenadas **N 7.409.986,542 m** e **E 340.440,316 m;** 36°00'07" e 9,797 m até o vértice **796**, de coordenadas **N 7.409.994,468 m** e **E 340.446,075 m;** 45°06'10" e 16,542 m até o vértice **797**, de coordenadas **N 7.410.006,144 m** e **E 340.457,793 m;** 56°58'36" e 8,866 m até o vértice **798**, de coordenadas **N 7.410.010,976 m** e **E 340.465,227 m;** 82°17'46" e 11,048 m até o vértice **799**, de coordenadas **N 7.410.012,457 m** e **E 340.476,175 m;** 88°30'07" e 32,054 m até o vértice **800**, de coordenadas **N 7.410.013,295 m** e **E 340.508,218 m;** 77°43'49" e 17,773 m até o vértice **801**, de coordenadas **N 7.410.017,072 m** e **E 340.525,585 m;** 67°31'17" e 19,480 m até o vértice **802**, de coordenadas **N 7.410.024,520 m** e **E 340.543,585 m;** 44°03'18" e 12,989 m até o vértice **803**, de coordenadas **N 7.410.033,855 m** e **E 340.552,617 m;** 30°40'19" e 19,390 m até o vértice **804**, de coordenadas **N 7.410.050,532 m** e **E 340.562,508 m;** 34°01'03" e 22,808 m até o vértice **805**, de coordenadas **N 7.410.069,437 m** e **E 340.575,268 m;** 30°32'57" e 24,323 m até o vértice **806**, de coordenadas **N 7.410.090,384 m** e **E 340.587,631 m;** 33°46'52" e 27,393 m até o vértice **807**, de coordenadas **N 7.410.113,152 m** e **E 340.602,862 m;** 38°08'28" e 17,307 m até o vértice **808**, de coordenadas **N 7.410.126,764 m** e **E 340.613,551 m;** 48°54'13" e 23,132 m até o vértice **809**, de coordenadas **N 7.410.141,969 m** e **E 340.630,983 m;** 62°46'32" e 26,469 m até o vértice **810**, de coordenadas **N 7.410.154,078 m** e **E 340.654,520 m;** 66°33'20" e 18,730 m até o vértice **811**, de coordenadas **N 7.410.161,530 m** e **E 340.671,704 m;** 70°40'22" e 15,168 m até o vértice **812**, de coordenadas **N 7.410.166,550 m** e **E 340.686,017 m;** 90°19'48" e 15,100 m até o vértice **813**, de coordenadas **N 7.410.166,463 m** e **E 340.701,117 m;** 99°47'14" e 12,413 m até o vértice **814**, de coordenadas **N 7.410.164,353 m** e **E 340.713,349 m;** 119°31'37" e 23,844 m até o vértice **815**, de coordenadas **N 7.410.152,602 m** e **E 340.734,096 m;** 124°24'12" e 25,128 m até o vértice **816**, de coordenadas **N 7.410.138,404 m** e **E 340.754,829 m;** 127°44'01" e 26,203 m até o vértice **817**, de coordenadas **N 7.410.122,368 m** e **E 340.775,552 m;** 106°09'31" e 14,211 m até o vértice **818**, de coordenadas **N 7.410.118,413 m** e **E 340.789,202 m;** 76°29'17" e 14,500 m até o vértice **819**, de coordenadas **N 7.410.121,801 m** e **E 340.803,301 m;** 53°20'59" e 21,713 m até o vértice **820**, de coordenadas **N 7.410.134,762 m** e **E 340.820,721 m;** 47°26'56" e 27,290 m até o vértice **821**, de coordenadas **N 7.410.153,217 m** e **E 340.840,825 m;** 40°55'43" e 18,813 m até o vértice **822**, de coordenadas **N 7.410.167,431 m** e **E 340.853,150 m;** 22°33'07" e 20,500 m até o vértice **823**, de coordenadas **N 7.410.186,363 m** e **E 340.861,012 m;** 19°46'02" e 22,073 m até o vértice **824**, de coordenadas **N 7.410.207,135 m** e **E 340.868,477 m;** 31°40'42" e 20,788 m até o vértice **825**, de coordenadas **N 7.410.224,826 m** e **E 340.879,394 m;** 44°46'06" e 14,863 m até o vértice **826**, de coordenadas **N 7.410.235,378 m** e **E 340.889,861 m;** 56°52'42" e 13,696 m até o vértice **827**, de coordenadas **N 7.410.242,862 m** e **E 340.901,332 m;** 67°22'50" e 30,358 m até o vértice **828**, de coordenadas **N 7.410.254,538 m** e **E 340.929,355 m;** 65°18'42" e 20,267 m até o vértice **829**, de coordenadas **N 7.410.263,003 m** e **E 340.947,769 m;** 59°32'29" e 11,164 m até o vértice **830**, de coordenadas **N 7.410.268,662 m** e **E 340.957,392 m;** 20°12'49" e 20,398 m até o vértice **831**, de coordenadas **N 7.410.287,804 m** e **E 340.964,440 m;** 350°27'38" e 9,528 m até o vértice **832**, de coordenadas **N 7.410.297,200 m** e **E 340.962,861 m;** 353°04'31" e 22,627 m até o vértice **833**, de coordenadas **N 7.410.319,662 m** e **E 340.960,133 m;** 356°14'11" e 2,864 m até o vértice **834**, de coordenadas **N 7.410.322,520 m** e **E 340.959,945 m;** 8°05'40" e 4,531 m até o vértice **835**, de coordenadas **N 7.410.327,006 m** e **E 340.960,583 m;** 28°34'01" e 12,508 m até o vértice **836**, de coordenadas **N 7.410.337,991 m** e **E 340.966,564 m;** 46°24'23" e 15,297 m até o vértice **837**, de coordenadas **N 7.410.348,539 m** e **E 340.977,643 m;** 28°10'42" e 12,232 m até o vértice **838**, de coordenadas **N 7.410.359,321 m** e **E 340.983,419 m;** 14°03'46" e 9,453 m até o vértice **839**, de coordenadas **N 7.410.368,491 m** e **E 340.985,716 m;** 8°05'40" e 4,531 m até o vértice **840**, de coordenadas **N 7.410.372,977 m** e **E 340.986,354 m;** 357°05'32" e 32,920 m até o vértice **841**, de coordenadas **N 7.410.405,855 m** e **E 340.984,684 m;** 15°23'54" e 10,989 m até o vértice **842**, de coordenadas **N 7.410.416,450 m** e **E 340.987,602 m;** 21°04'17" e 14,402 m até o vértice **843**, de coordenadas **N 7.410.429,889 m** e **E 340.992,780 m;** 8°22'33" e 20,403 m até o vértice **844**, de coordenadas **N 7.410.450,074 m** e **E 340.995,752 m;** 14°07'49" e 11,977 m até o vértice **845**, de coordenadas **N 7.410.461,689 m** e **E 340.998,676 m;** 37°02'27" e 15,019 m até o vértice **846**, de coordenadas **N 7.410.473,677 m** e **E 341.007,723 m;** 46°32'50" e 13,566 m até o vértice **847**, de coordenadas **N 7.410.483,007 m** e **E 341.017,571 m;** 35°43'19" e 9,513 m até o vértice **848**, de coordenadas **N 7.410.490,730 m** e **E 341.023,125 m;** 13°19'18" e 8,168 m até o vértice **849**, de coordenadas **N 7.410.498,678 m** e **E 341.025,007 m;** 1°27'12" e 10,408 m até o vértice **850**, de coordenadas **N 7.410.509,083 m** e **E 341.025,271 m;** 3°33'06" e 14,512 m até o vértice **851**, de coordenadas **N 7.410.523,567 m** e **E 341.026,170 m;** 12°14'30" e 22,732 m até o vértice **852**, de coordenadas **N 7.410.545,782 m** e **E 341.030,990 m;** 13°12'56" e 24,701 m até o vértice **853**, de coordenadas **N 7.410.569,829 m** e **E 341.036,637 m;** 23°45'28" e 20,016 m até o vértice **854**, de coordenadas **N 7.410.588,149 m** e **E 341.044,701 m;** 31°51'02" e 17,953 m até o vértice **855**, de coordenadas **N 7.410.603,399 m** e **E 341.054,175 m;** 11°38'05" e 13,527 m até o vértice **856**, de coordenadas **N 7.410.616,648 m** e **E 341.056,903 m;** 353°53'09" e 12,731 m até o vértice **857**, de coordenadas **N 7.410.629,307 m** e **E 341.055,547 m;** 337°07'50" e 4,663 m até o vértice **858**, de coordenadas **N 7.410.633,603 m** e **E 341.053,735 m;** 304°50'00" e 3,962 m até o vértice **859**, de coordenadas **N 7.410.635,866 m** e **E 341.050,483 m;** 276°40'58" e 1,848 m até o vértice **860**, de coordenadas **N 7.410.636,081 m** e **E 341.048,648 m;** 260°19'35" e 3,523 m até o vértice **861**, de coordenadas **N 7.410.635,489 m** e **E 341.045,175 m;** 284°21'40" e 2,524 m até o vértice **862**, de coordenadas **N 7.410.636,115 m** e **E 341.042,730 m;** 338°31'41" e 1,098 m até o vértice **863**, de coordenadas **N 7.410.637,137 m** e **E 341.042,328 m;** 50°45'35" e 6,088 m até o vértice **864**, de coordenadas **N 7.410.640,988 m** e **E 341.047,043 m;** 42°30'43" e 8,812 m até o vértice **865**, de coordenadas **N 7.410.647,484 m** e **E 341.052,998 m;** 16°43'16" e 10,848 m até o vértice **866**, de coordenadas **N 7.410.657,873 m** e **E 341.056,119 m;** 0°58'35" e 17,959 m até o vértice **867**, de coordenadas **N 7.410.675,829 m** e **E 341.056,425 m;** 340°02'45" e 10,007 m até o vértice **868**, de coordenadas **N 7.410.685,235 m** e **E 341.053,010 m;** 329°21'45" e 2,380 m até o vértice **869**, de coordenadas **N 7.410.687,283 m** e **E 341.051,797 m;** 298°24'17" e 3,469 m até o vértice **870**, de coordenadas **N 7.410.688,933 m** e **E 341.048,746 m;** 315°19'22" e 2,886 m até o vértice **871**, de coordenadas **N 7.410.690,985 m** e **E 341.046,717 m;** 345°51'34" e 6,533 m até o vértice **872**, de coordenadas **N 7.410.697,320 m** e **E 341.045,121 m;** 15°03'57" e 4,009 m até o vértice **873**, de coordenadas **N 7.410.701,191 m** e **E 341.046,163 m;** 27°17'29" e 13,051 m até o vértice **874**, de coordenadas **N 7.410.712,789 m** e **E 341.052,147 m;** 29°52'03" e 21,109 m até o vértice **875**, de coordenadas **N 7.410.731,094 m** e **E 341.062,659 m;** 26°28'33" e 25,006 m até o vértice **876**, de coordenadas **N 7.410.753,477 m** e **E 341.073,807 m;** 6°19'55" e 11,696 m até o vértice **877**, de coordenadas **N 7.410.765,102 m** e **E 341.075,097 m;** 345°54'40" e 7,374 m até o vértice **878**, de coordenadas **N 7.410.772,254 m** e **E 341.073,302 m;** 294°30'35" e 10,961 m até o vértice **879**, de coordenadas **N 7.410.776,801 m** e **E 341.063,329 m;** 273°27'44" e 14,919 m até o vértice **880**, de coordenadas **N 7.410.777,702 m** e **E 341.048,437 m;** 269°08'04" e 9,797 m até o vértice **881**, de coordenadas **N 7.410.777,554 m** e **E 341.038,641 m;** 297°27'04" e 9,399 m até o vértice **882**, de coordenadas **N 7.410.781,887 m** e **E 341.030,300 m;** 324°47'15" e 10,532 m até o vértice **883**, de coordenadas **N 7.410.790,492 m** e **E 341.024,227 m;** 340°40'25" e 12,135 m até o vértice **884**, de coordenadas **N 7.410.801,943 m** e **E 341.020,211 m;** 356°10'06" e 11,253 m até o vértice **885**, de coordenadas **N 7.410.813,171 m** e **E 341.019,459 m;** 9°47'34" e 11,171 m até o vértice **886**, de coordenadas **N 7.410.824,179 m** e **E 341.021,359 m;** 31°45'24" e 21,523 m até o vértice **887**, de coordenadas **N 7.410.842,480 m** e **E 341.032,687 m;** 20°07'28" e 21,688 m até o vértice **888**, de coordenadas **N 7.410.862,844 m** e **E 341.040,149 m;** 3°38'31" e 38,836 m até o vértice **889**, de coordenadas **N 7.410.901,602 m** e **E 341.042,616 m;** 359°22'23" e 24,490 m até o vértice **890**, de coordenadas **N 7.410.926,091 m** e **E 341.042,348 m;** 14°56'47" e 14,551 m até o vértice **891**, de coordenadas **N 7.410.940,150 m** e **E 341.046,101 m;** 34°59'28" e 23,320 m até o vértice **892**, de coordenadas **N 7.410.959,255 m** e **E 341.059,474 m;** 32°36'19" e 22,928 m até o vértice **893**, de coordenadas **N 7.410.978,570 m** e **E 341.071,829 m;** 23°17'55" e 20,391 m até o vértice **894**, de coordenadas **N 7.410.997,298 m** e **E 341.079,894 m;** 7°15'20" e 5,717 m até o vértice **895**, de coordenadas **N 7.411.002,969 m** e **E 341.080,616 m;** 335°37'09" e 4,658 m até o vértice **896**, de coordenadas **N 7.411.007,212 m** e **E 341.078,693 m;** 310°54'55" e 8,984 m até o vértice **897**, de coordenadas **N 7.411.013,096 m** e **E 341.071,904 m;** 311°49'01" e 11,538 m até o vértice **898**, de coordenadas **N 7.411.020,789 m** e **E 341.063,305 m;** 303°41'33" e 13,055 m até o vértice **899**, de coordenadas **N 7.411.028,031 m** e **E 341.052,443 m;** 310°36'06" e 45,898 m até o vértice **900**, de coordenadas **N 7.411.057,901 m** e **E 341.017,595 m;** 293°25'42" e 29,595 m até o vértice **901**, de coordenadas **N 7.411.069,668 m** e **E 340.990,440 m;** 275°42'39" e 81,871 m até o vértice **902**, de coordenadas **N 7.411.077,815 m** e **E 340.908,975 m;** 286°35'14" e 44,389 m até o vértice **903**, de coordenadas **N 7.411.090,487 m** e **E 340.866,433 m;** 311°37'58" e 54,498 m até o vértice **904**, de coordenadas **N 7.411.126,693 m** e **E 340.825,700 m;** 322°50'09" e 70,422 m até o vértice **905**, de coordenadas **N 7.411.182,813 m** e **E 340.783,158 m;** 309°34'26" e 144,600 m até o vértice **906**, de coordenadas **N 7.411.274,934 m** e **E 340.671,700 m;** 309°34'21" e 41,527 m até o vértice **907**, de coordenadas **N 7.411.301,389 m** e **E 340.639,690 m;** 330°31'20" e 11,309 m até o vértice **908**, de coordenadas **N 7.411.311,234 m** e **E340.634,125 m;** 330°31'37" e 12,605 m até o vértice **909**, de coordenadas **N 7.411.322,208 m** e **E 340.627,923 m;** 336°33'51" e 4,817 m até o vértice **910**, de coordenadas **N 7.411.326,628 m** e **E 340.626,007 m;** 336°34'26" e 9,981 m até o vértice **911**, de coordenadas **N 7.411.335,786 m** e **E 340.622,039 m;** 358°05'20" e 13,585 m até o vértice **912**, de coordenadas **N 7.411.349,363 m** e **E 340.621,586 m;** 23°05'09" e 22,506 m até o vértice **913**, de coordenadas **N 7.411.370,067 m** e **E 340.630,411 m;** 23°05'14" e 7,505 m até o vértice **914**, de coordenadas **N 7.411.376,971 m** e **E 340.633,354 m;** 35°50'20" e 20,097 m até o vértice **915**, de coordenadas **N 7.411.393,263 m** e **E 340.645,121 m;** 48°00'32" e 13,148 m até o vértice **916**, de coordenadas **N 7.411.402,059 m** e **E 340.654,893 m;** 48°00'58" e 11,208 m até o vértice **917**, de coordenadas **N 7.411.409,556 m** e **E 340.663,224 m;** 64°36'19" e 4,729 m até o vértice **918**, de coordenadas **N 7.411.411,584 m** e **E 340.667,496 m;** 64°36'52" e 9,993 m até o vértice **919**, de coordenadas **N 7.411.415,868 m** e **E 340.676,524 m;** 64°36'39" e 14,840 m até o vértice **920**, de coordenadas **N 7.411.422,231 m** e **E 340.689,931 m;** 66°05'12" e 71,540 m até o vértice **921**, de coordenadas **N 7.411.451,230 m** e **E 340.755,330 m;** 59°34'33" e 23,276 m até o vértice **922**, de coordenadas **N 7.411.463,017 m** e **E 340.775,401 m;** 59°33'43" e 1,159 m até o vértice **923**, de coordenadas **N 7.411.463,604 m** e **E 340.776,400 m;** 53°27'50" e 14,691 m até o vértice **924**, de coordenadas **N 7.411.472,350 m** e **E 340.788,204 m;** 59°18'04" e 11,837 m até o vértice **925**, de coordenadas **N 7.411.478,393 m** e **E 340.798,382 m;** 59°18'04" e 5,007 m até o vértice **926**, de coordenadas **N 7.411.480,949 m** e **E 340.802,687 m;** 52°50'58" e 30,574 m até o vértice **927**, de coordenadas **N 7.411.499,413 m** e **E 340.827,056 m;** 60°33'03" e 0,889 m até o vértice **928**, de coordenadas **N 7.411.499,850 m** e **E 340.827,830 m;** 60°31'24" e 22,186 m até o vértice **929**, de coordenadas **N 7.411.510,767 m** e **E 340.847,144 m;** 69°13'45" e 12,275 m até o vértice **930**, de coordenadas **N 7.411.515,120 m** e **E 340.858,621 m;** 69°13'38" e 14,814 m até o vértice **931**, de coordenadas **N 7.411.520,374 m** e **E 340.872,472 m;** 57°05'45" e 25,757 m até o vértice **932**, de coordenadas **N 7.411.534,366 m** e **E 340.894,097 m;** 57°05'37" e 19,832 m até o vértice **933**, de coordenadas **N 7.411.545,140 m** e **E 340.910,747 m;** 57°05'36" e 7,466 m até o vértice **934**, de coordenadas **N 7.411.549,196 m** e **E 340.917,015 m;** 46°30'17" e 12,332 m até o vértice **935**, de coordenadas **N 7.411.557,684 m** e **E 340.925,961 m;** 46°30'27" e 34,619 m até o vértice **936**, de coordenadas **N 7.411.581,511 m** e **E 340.951,076 m;** 30°04'08" e 10,091 m até o vértice **937**, de coordenadas **N 7.411.590,244 m** e **E 340.956,132 m;** 30°04'24" e 9,084 m até o vértice **938**, de coordenadas **N 7.411.598,105 m** e **E 340.960,684 m;** 18°26'03" e 24,856 m até o vértice **939**, de coordenadas **N 7.411.621,686 m** e **E 340.968,544 m;** 13°14'25" e 30,506 m até o vértice **940**, de coordenadas **N 7.411.651,381 m** e **E 340.975,531 m;** 19°26'01" e 1,978 m até o vértice **941**, de coordenadas **N 7.411.653,246 m** e **E 340.976,189 m;** 19°26'28" e 29,513 m até o vértice **942**, de coordenadas **N 7.411.681,076 m** e **E 340.986,012 m;** 30°15'18" e 21,278 m até o vértice **943**, de coordenadas **N 7.411.699,456 m** e **E 340.996,733 m;** 30°15'48" e 2,988 m até o vértice **944**, de coordenadas **N 7.411.702,037 m** e **E 340.998,239 m;** 54°05'25" e 31,271 m até o vértice **945**, de coordenadas **N 7.411.720,378 m** e **E 341.023,567 m;** 41°25'27" e 39,602 m até o vértice **946**, de coordenadas **N 7.411.750,073 m** e **E 341.049,769 m;** 43°38'09" e 51,890 m até o vértice **947**, de coordenadas **N 7.411.787,628 m** e **E 341.085,577 m;** 38°53'06" e 34,783 m até o vértice **948**, de coordenadas **N 7.411.814,703 m** e **E 341.107,412 m;** 40°25'15" e 11,957 m até o vértice **949**, de coordenadas **N 7.411.823,806 m** e **E 341.115,165 m;** 40°25'41" e 19,019 m até o vértice **950**, de coordenadas **N 7.411.838,284 m** e **E 341.127,499 m;** 39°10'25" e 30,419 m até o vértice **951**, de coordenadas **N 7.411.861,866 m** e **E 341.146,714 m;** 45°00'00" e 4,803 m até o vértice **952**, de coordenadas **N 7.411.865,262 m** e **E 341.150,110 m;** 45°00'00" e 5,078 m até o vértice **953**, de coordenadas **N 7.411.868,853m** e **E 341.153,701 m;** 36°31'42" e 29,346 m até o vértice **954**, de coordenadas **N 7.411.892,434 m** e **E 341.171,168 m;** 39°33'38" e 26,056 m até o vértice **955**, de coordenadas **N 7.411.912,522 m** e **E 341.187,763 m;** 42°16'28" e 24,668 m até o vértice **956**, de coordenadas **N 7.411.930,775 m** e **E 341.204,357 m;** 42°15'10" e 1,298 m até o vértice **957**, de coordenadas **N 7.411.931,736 m** e **E 341.205,230 m;** 60°45'08" e 1,729 m até o vértice **958**, de coordenadas **N 7.411.932,581 m** e **E 341.206,739 m;** 60°44'07" e 0,503 m até o vértice **959**, de coordenadas **N 7.411.932,827 m** e **E 341.207,178 m;** 60°45'02" e 22,793 m até o vértice **960**, de coordenadas **N 7.411.943,964 m** e **E 341.227,065 m;** 20°13'29" e 8,707 m até o vértice **961**, de coordenadas **N 7.411.952,134 m** e **E 341.230,075 m;** 20°13'17" e 8,977 m até o vértice **962**, de coordenadas **N 7.411.960,558 m** e **E 341.233,178 m;** 0°00'00" e 21,834 m até o vértice **963**, de coordenadas **N 7.411.982,392 m** e **E 341.233,178 m;** 2°36'16" e 19,235 m até o vértice **964**, de coordenadas **N 7.412.001,607 m** e **E 341.234,052 m;** 8°07'44" e 6,888 m até o vértice **965**, de coordenadas **N 7.412.008,426 m** e **E 341.235,026 m;** 8°07'48" e 11,639 m até o vértice **966**, de coordenadas **N 7.412.019,948 m** e **E 341.236,672 m;** 25°38'25" e 24,219 m até o vértice **967**, de coordenadas **N 7.412.041,782 m** e **E 341.247,152 m;** 35°19'21" e 1,918 m até o vértice **968**, de coordenadas **N 7.412.043,347 m** e **E 341.248,261 m;** 35°18'46" e 23,772 m até o vértice **969**, de coordenadas **N 7.412.062,745 m** e **E 341.262,002 m;** 43°15'54" e 19,197 m até o vértice **970**, de coordenadas **N 7.412.076,724 m** e **E 341.275,159 m;** 43°15'47" e 21,579 m até o vértice **971**, de coordenadas **N 7.412.092,438 m** e **E 341.289,948 m;** 43°12'36" e 39,544 m até o vértice **972**, de coordenadas **N 7.412.121,260 m** e **E 341.317,023 m;** 38°39'33" e 12,907 m até o vértice **973**, de coordenadas **N 7.412.131,339 m** e **E 341.325,086 m;** 38°39'40" e 26,239 m até o vértice **974**, de coordenadas **N 7.412.151,828 m** e **E 341.341,478 m;** 35°23'39" e 29,349 m até o vértice **975**, de coordenadas **N 7.412.175,753 m** e **E 341.358,477 m;** 35°23'37" e 11,364 m até o vértice **976**, de coordenadas **N 7.412.185,017 m** e **E 341.365,059 m;** 24°38'22" e 23,079 m até o vértice **977**, de coordenadas **N 7.412.205,995 m** e **E 341.374,681 m;** 40°14'07" e 13,621 m até o vértice **978**, de coordenadas **N 7.412.216,393 m** e **E 341.383,479 m;** 40°14'07" e 13,876 m até o vértice **979**, de coordenadas **N 7.412.226,986 m** e **E 341.392,442 m;** 40°13'38" e 2,227 m até o vértice **980**, de coordenadas **N 7.412.228,686 m** e **E 341.393,880 m;** 65°46'21" e 38,310 m até o vértice **981**, de coordenadas **N 7.412.244,407 m** e **E 341.428,816 m;** 60°48'08" e 34,018 m até o vértice **982**, de coordenadas **N 7.412.261,002 m** e **E 341.458,512 m;** 47°02'42" e 18,925 m até o vértice **983**, de coordenadas **N 7.412.273,898 m** e **E 341.472,363 m;** 47°02'49" e 15,679 m até o vértice **984**, de coordenadas **N 7.412.284,582 m** e **E 341.483,839 m;** 45°00'00" e 29,643 m até o vértice **985**, de coordenadas **N 7.412.305,543 m** e **E 341.504,800 m;** 50°31'38" e 38,469 m até o vértice **986**, de coordenadas **N 7.412.329,998 m** e **E 341.534,495 m;** 39°05'39" e 18,005 m até o vértice **987**, de coordenadas **N 7.412.343,972 m** e **E 341.545,849 m;** 45°56'23" e 37,677 m até o vértice **988**, de coordenadas **N 7.412.370,173 m** e **E 341.572,924 m;** 41°59'09" e 19,392 m até o vértice **989**, de coordenadas **N 7.412.384,587 m** e **E 341.585,896 m;** 41°58'52" e 4,108 m até ovértice **990**, de coordenadas **N 7.412.387,641 m** e **E 341.588,644 m;** 47°29'36" e 4,681 m até o vértice **991**, de coordenadas **N 7.412.390,804 m** e **E 341.592,095 m;** 47°29'25" e 9,537 m até o vértice **992**, de coordenadas **N 7.412.397,248 m** e **E 341.599,125 m;** 57°59'41" e 32,959 m até o vértice **993**, de coordenadas **N 7.412.414,716 m** e **E 341.627,074 m;** 63°55'26" e 45,700 m até o vértice **994**, de coordenadas **N 7.412.434,804 m** e **E 341.668,122 m;** 58°34'19" e 24,721 m até o vértice **995**, de coordenadas **N 7.412.447,694 m** e **E 341.689,216 m;** 58°34'10" e 12,127 m até o vértice **996**, de coordenadas **N 7.412.454,018 m** e **E 341.699,564 m;** 43°27'09" e 22,858 m até o vértice **997**, de coordenadas **N 7.412.470,612 m** e **E 341.715,285 m;** 33°01'29" e 5,804 m até o vértice **998**, de coordenadas **N 7.412.475,478 m** e **E 341.718,448 m;** 33°01'22" e 15,030 m até o vértice **999**, de coordenadas **N 7.412.488,080 m** e **E 341.726,639 m;** 59°18'02" e 32,503 m até o vértice **1000**, de coordenadas **N 7.412.504,674 m** e **E 341.754,587 m;** 50°31'30" e 13,535 m até o vértice **1001**, de coordenadas **N 7.412.513,279 m** e **E 341.765,035 m;** 50°31'59" e 5,698 m até o vértice **1002**, de coordenadas **N 7.412.516,901 m** e **E 341.769,434 m;** 48°34'36" e 19,801 m até o vértice **1003**, de coordenadas **N 7.412.530,002 m** e **E 341.784,282 m;** 40°54'57" e 2,055 m até o vértice **1004**, de coordenadas **N 7.412.531,555 m** e **E 341.785,628 m;** 40°54'36" e 13,067 m até o vértice **1005**, de coordenadas **N 7.412.541,430 m** e **E 341.794,185 m;** 40°56'07" e 2,215 m até o vértice **1006**, de coordenadas **N 7.412.543,103 m** e **E 341.795,636 m;** 36°52'07" e 17,467 m até o vértice **1007**, de coordenadas **N 7.412.557,077 m** e **E 341.806,116 m;** 3°34'44" e 14,001 m até o vértice **1008**, de coordenadas **N 7.412.571,051 m** e **E 341.806,990 m;** 0°00'00" e 18,341 m até o vértice **1009**, de coordenadas **N 7.412.589,392 m** e **E 341.806,990 m;** 0°00'00" e 17,467 m até o vértice **1010**, de coordenadas **N 7.412.606,859 m** e **E 341.806,990 m;** 0°00'00" e 11,354 m até o vértice **1011**, de coordenadas **N 7.412.618,213 m** e **E 341.806,990 m;** 0°00'00" e 7,861 m até o vértice **1012**, de coordenadas **N 7.412.626,074 m** e **E 341.806,990 m;** 27°32'26" e 40,640 m até o vértice **1013**, de coordenadas **N 7.412.662,109 m** e **E 341.825,781 m;** 35°50'15" e 38,949 m até o vértice **1014**, de coordenadas **N 7.412.693,684 m** e **E 341.848,585 m;** 39°17'24" e 24,932 m até o vértice **1015**, de coordenadas **N 7.412.712,980 m** e **E 341.864,373 m;** 49°58'12" e 19,091 m até o vértice **1016**, de coordenadas **N 7.412.725,259 m** e **E 341.878,991 m;** 50°28'38" e 30,321 m até o vértice **1017**, de coordenadas **N 7.412.744,555 m** e **E 341.902,380 m;** 53°32'29" e 52,723 m até o vértice **1018**, de coordenadas **N 7.412.775,885 m** e **E 341.944,784 m;** 97°52'41" e 59,781 m até o vértice **1019**, de coordenadas **N 7.412.767,691 m** e **E 342.004,001 m;** 118°04'58" e 45,458 m até o vértice **1020**, de coordenadas **N 7.412.746,292 m** e **E 342.044,107 m;** 126°30'33" e 40,951 m até o vértice **1021**, de coordenadas **N 7.412.721,928 m** e **E 342.077,022 m;** 152°30'50" e 2,087 m até o vértice **1022**, de coordenadas **N 7.412.720,077 m** e **E 342.077,985 m;** 152°31'05" e 24,396 m até o vértice **1023**, de coordenadas **N 7.412.698,434 m** e **E 342.089,243 m;** 124°23'38" e 133,735 m até o vértice **1024**, de coordenadas **N 7.412.622,890 m** e **E 342.199,598 m;** 127°41'08" e 164,151 m até o vértice **1025**, de coordenadas **N 7.412.522,540 m** e **E 342.329,504 m;** 132°53'48" e 141,041 m até o vértice **1026**, de coordenadas **N 7.412.426,537 m** e **E 342.432,828 m;** 142°51'10" e 250,712 m até o vértice **1027**, de coordenadas **N 7.412.226,698 m** e **E 342.584,224 m;** 150°18'58" e 2,334 m até o vértice **1028**, de coordenadas **N 7.412.224,670 m** e **E 342.585,380 m;** 150°18'57" e 63,162 m até o vértice **1029**, de coordenadas **N 7.412.169,797 m** e **E 342.616,659 m;** 150°19'08" e 3,118 m até o vértice **1030**, de coordenadas **N 7.412.167,088 m** e **E 342.618,203 m;** 150°18'58" e 62,052 m até o vértice **1031**, de coordenadas **N 7.412.113,179 m** e **E 342.648,932 m;** 142°47'16" e 79,981 m até o vértice **1032**, de coordenadas **N 7.412.049,482 m** e **E 342.697,302 m;** 142°47'16" e 40,062 m até o vértice **1033**, de coordenadas **N 7.412.017,577 m** e **E 342.721,530 m;** 142°47'13" e 13,726 m até o vértice **1034**, de coordenadas **N 7.412.006,646 m** e **E 342.729,831 m;** 142°47'26" e 15,222 m até o vértice **1035**, de coordenadas **N 7.411.994,523 m** e **E 342.739,036 m;** 142°47'12" e 19,326 m até o vértice **1036**, de coordenadas **N 7.411.979,132 m** e **E 342.750,724 m;** 161°49'20" e 51,807 m até o vértice **1037**, de coordenadas **N 7.411.929,911 m** e **E 342.766,886 m;** 161°49'53" e 3,675 m até o vértice **1038**, de coordenadas **N 7.411.926,419 m** e **E 342.768,032 m;** 161°49'22" e 50,853 m até o vértice **1039**, de coordenadas **N 7.411.878,104 m** e **E 342.783,896 m;** 161°48'49" e 3,351 m até o vértice **1040**, de coordenadas **N 7.411.874,920 m** e **E 342.784,942 m;** 122°07'20" e 0,831 m até o vértice **1041**, de coordenadas **N 7.411.874,478 m** e **E 342.785,646 m;** 122°03'49" e 170,369 m atéo vértice **1042**, de coordenadas **N 7.411.784,036 m** e **E 342.930,027 m;** 124°11'38" e 199,728 m até o vértice **1043**, de coordenadas **N 7.411.671,790 m** e **E 343.095,230 m;** 116°06'35" e 16,317 m até o vértice **1044**, de coordenadas **N 7.411.664,609 m** e **E 343.109,882 m;** 116°06'30" e 12,964 m até o vértice **1045**, de coordenadas **N 7.411.658,904 m** e **E 343.121,523 m;** 116°06'37" e 104,360 m até o vértice **1046**, de coordenadas **N 7.411.612,975 m** e **E 343.215,233 m;** 126°25'28" e 21,837 m até o vértice **1047**, de coordenadas **N 7.411.600,009 m** e **E 343.232,804 m;** 126°25'33" e 31,269 m até o vértice **1048**, de coordenadas **N 7.411.581,442 m** e **E 343.257,964 m;** 126°25'45" e 10,865 m até o vértice **1049**, de coordenadas **N 7.411.574,990 m** e **E 343.266,706 m;** 126°25'32" e 43,030 m até o vértice **1050**, de coordenadas **N 7.411.549,440 m** e **E 343.301,329 m;** 183°40'46" e 69,937 m até o vértice **1051**, de coordenadas **N 7.411.479,647 m** e **E 343.296,841 m;** 195°46'42" e 43,263 m até o vértice **1052**, de coordenadas **N 7.411.438,014 m** e **E 343.285,077 m;** 195°46'33" e 13,469 m até o vértice **1053**, de coordenadas **N 7.411.425,052 m** e **E 343.281,415 m;** 195°46'42" e 113,061 m até o vértice **1054**, de coordenadas **N 7.411.316,251 m** e **E 343.250,672 m;** 206°42'41" e 21,878 m até o vértice **1055**, de coordenadas **N 7.411.296,708 m** e **E 343.240,838 m;** 206°42'41" e 92,624 m até o vértice **1056**, de coordenadas **N 7.411.213,969 m** e **E 343.199,204 m;** 206°42'39" e 11,769 m até o vértice **1057**, de coordenadas **N 7.411.203,456 m** e **E 343.193,914 m;** 206°42'24" e 3,075 m até o vértice **1058**, de coordenadas **N 7.411.200,709 m** e **E 343.192,532 m;** 206°42'09" e 2,795 m até o vértice **1059**, de coordenadas **N 7.411.198,212 m** e **E 343.191,276 m;** 206°42'48" e 14,506 m até o vértice **1060**, de coordenadas **N 7.411.185,254 m** e **E**

343.184,755 m; 200°12'18" e 98,572 m até o vértice **1061**, de coordenadas **N 7.411.092,748 m** e **E 343.150,710 m;** 200°12'17" e 37,770 m até o vértice **1062**, de coordenadas **N 7.411.057,302 m** e **E 343.137,665 m;** 203°38'32" e 74,170 m até o vértice **1063**, de coordenadas **N 7.410.989,357 m** e **E 343.107,921 m;** 189°45'49" e 15,167 m até o vértice **1064**, de coordenadas **N 7.410.974,410 m** e **E 343.105,349 m;** 113°56'02" e 20,371 m até o vértice **1065**, de coordenadas **N 7.410.966,146 m** e **E 343.123,968 m;** 96°23'21" e 35,451 m até o vértice **1066**, de coordenadas **N 7.410.962,201 m** e **E 343.159,199 m;** 78°51'50" e 51,103 m até o vértice **1067**, de coordenadas **N 7.410.972,071 m** e **E 343.209,340 m;** 129°03'25" e 34,255 m até o vértice **1068**, de coordenadas **N 7.410.950,487 m** e **E 343.235,940 m;** 99°22'46" e 31,876 m até o vértice **1069**, de coordenadas **N 7.410.945,292 m** e **E 343.267,390 m;** 90°14'13" e 30,211 m até o vértice **1070**, de coordenadas **N 7.410.945,167 m** e **E 343.297,601 m;** 80°03'27" e 35,810 m até o vértice **1071**, de coordenadas **N 7.410.951,350 m** e **E 343.332,873 m;** 72°36'58" e 13,204 m até o vértice **1072**, de coordenadas **N 7.410.955,295 m** e **E 343.345,474 m;** 72°37'00" e 11,889 m até o vértice **1073**, de coordenadas **N 7.410.958,847 m** e **E 343.356,820 m;** 48°53'06" e 24,984 m até o vértice **1074**, de coordenadas **N 7.410.975,276 m** e **E 343.375,643 m;** 48°52'57" e 15,257 m até o vértice **1075**, de coordenadas **N 7.410.985,309 m** e **E 343.387,137 m;** 50°15'59" e 13,775 m até o vértice **1076**, de coordenadas **N 7.410.994,114 m** e **E 343.397,730 m;** 50°16'03" e 25,641 m até o vértice **1077**, de coordenadas **N 7.411.010,504 m** e **E 343.417,449 m;** 106°42'57" e 22,317 m até o vértice **1078**, de coordenadas **N 7.411.004,085 m** e **E 343.438,823 m;** 85°14'22" e 29,063 m até o vértice **1079**, de coordenadas **N 7.411.006,497 m** e **E 343.467,786 m;** 54°03'04" e 32,003 m até o vértice **1080**, de coordenadas **N 7.411.025,285 m** e **E 343.493,694 m;** 54°02'05" e 2,305 m até o vértice **1081**, de coordenadas **N 7.411.026,639 m** e **E 343.495,560 m;** 19°55'24" e 18,312 m até o vértice **1082**, de coordenadas **N 7.411.043,855 m** e **E 343.501,800 m;** 19°55'28" e 10,937 m até o vértice **1083**, de coordenadas **N 7.411.054,137 m** e **E 343.505,527 m;** 19°55'34" e 1,373 m até o vértice **1084**, de coordenadas **N 7.411.055,428 m** e **E 343.505,995 m;** 19°56'09" e 2,994 m até o vértice **1085**, de coordenadas **N 7.411.058,243 m** e **E 343.507,016 m;** 29°49'56" e 22,136 m até o vértice **1086**, de coordenadas **N 7.411.077,446 m** e **E 343.518,028 m;** 29°50'12" e 8,440 m até o vértice **1087**, de coordenadas **N 7.411.084,767 m** e **E 343.522,227 m;** 69°48'20" e 26,202 m até o vértice **1088**, de coordenadas **N 7.411.093,812 m** e **E 343.546,818 m;** 9°18'46" e 57,946 m até o vértice **1089**, de coordenadas **N 7.411.150,994 m** e **E 343.556,195 m;** 17°43'37" e 122,146 m até o vértice **1090**, de coordenadas **N 7.411.267,340 m** e **E 343.593,386 m;** 17°43'34" e 14,928 m até o vértice **1091**, de coordenadas **N 7.411.281,559 m** e **E 343.597,931 m;** 17°43'40" e 19,885 m até o vértice **1092**, de coordenadas **N 7.411.300,500 m** e **E 343.603,986 m;** 20°34'02" e 13,080 m até o vértice **1093**, de coordenadas **N 7.411.312,746 m** e **E 343.608,581 m;** 20°33'58" e 19,838 m até ovértice **1094**, de coordenadas **N 7.411.331,320 m** e **E 343.615,550 m;** 20°34'07" e 151,615 m até o vértice **1095**, de coordenadas **N 7.411.473,270 m** e **E 343.668,817 m;** 32°11'55" e 85,164 m até o vértice **1096**, de coordenadas **N 7.411.545,336 m** e **E 343.714,197 m;** 32°11'53" e 19,332 m até o vértice **1097**, de coordenadas **N 7.411.561,695 m** e **E 343.724,498 m;** 32°11'57" e 29,527 m até o vértice **1098**, de coordenadas **N 7.411.586,681 m** e **E 343.740,232 m;** 29°49'49" e 72,183 m até o vértice **1099**, de coordenadas **N 7.411.649,300 m** e **E 343.776,138 m;** 29°49'49" e 27,198 m até o vértice **1100**, de coordenadas **N 7.411.672,894 m** e **E 343.789,667 m;** 54°19'12" e 16,758 m até o vértice **1101**, de coordenadas **N 7.411.682,668 m** e **E 343.803,279 m;** 54°19'20" e 42,155 m até o vértice **1102**, de coordenadas **N 7.411.707,254 m** e **E 343.837,522 m;** 54°19'19" e 139,258 m até o vértice **1103**, de coordenadas **N 7.411.788,473 m** e **E 343.950,642 m;** 178°33'01" e 2,451 m até o vértice **1104**, de coordenadas **N 7.411.786,023 m** e **E 343.950,704 m;** 66°26'01" e 101,835 m até o vértice **1105**, de coordenadas **N 7.411.826,738 m** e **E 344.044,046 m;** 67°27'39" e 64,127 m até o vértice **1106**, de coordenadas **N 7.411.851,319 m** e **E 344.103,275 m;** 67°27'43" e 10,125 m até o vértice **1107**, de coordenadas **N 7.411.855,200 m** e **E 344.112,627 m;** 55°04'21" e 18,970 m até o vértice **1108**, de coordenadas **N 7.411.866,061 m** e **E 344.128,180 m;** 55°04'22" e 40,235 m até o vértice **1109**, de coordenadas **N 7.411.889,097 m** e **E 344.161,168 m;** 55°04'19" e 81,213 m até o vértice **1110**, de coordenadas **N 7.411.935,595 m** e **E 344.227,752 m;** 73°10'00" e 21,713 m até o vértice **1111**, de coordenadas **N 7.411.941,883 m** e **E 344.248,535 m;** 73°09'54" e 100,436 m até o vértice **1112**, de coordenadas **N 7.411.970,971 m** e **E 344.344,667 m;** 73°09'49" e 26,796 m até o vértice **1113**, de coordenadas **N 7.411.978,732 m** e **E 344.370,314 m;** 63°24'18" e 28,281 m até o vértice **1114**, de coordenadas **N 7.411.991,393 m** e **E 344.395,603 m;** 63°24'09" e 3,965 m até o vértice **1115**, de coordenadas **N 7.411.993,168 m** e **E 344.399,148 m;** 63°24'12" e 38,159 m até o vértice **1116**, de coordenadas **N 7.412.010,252 m** e **E 344.433,269 m;** 63°24'18" e 20,510 m até o vértice **1117**, de coordenadas **N 7.412.019,434 m** e **E 344.451,609 m;** 63°24'08" e 14,078 m até o vértice **1118**, de coordenadas **N 7.412.025,737 m** e **E 344.464,197 m;** 63°24'19" e 14,669 m até o vértice **1119**, de coordenadas **N 7.412.032,304 m** e **E 344.477,314 m;** 31°48'00" e 80,347 m até o vértice **1120**, de coordenadas **N 7.412.100,590 m** e **E 344.519,653 m;** 14°32'36" e 42,658 m até o vértice **1121**, de coordenadas **N 7.412.141,881 m** e **E 344.530,365 m;** 14°32'32" e 26,524 m até o vértice **1122**, de coordenadas **N 7.412.167,555 m** e **E 344.537,025 m;** 14°32'35" e 21,823 m até o vértice **1123**, de coordenadas **N 7.412.188,679 m** e **E 344.542,505 m;** 14°32'38" e 16,450 m até o vértice **1124**, de coordenadas **N 7.412.204,602 m** e **E 344.546,636 m;** 14°32'39" e 11,162 m até o vértice **1125**, de coordenadas **N 7.412.215,406 m** e **E 344.549,439 m;** 47°50'46" e 45,786 m até o vértice **1126**, de coordenadas **N 7.412.246,134 m** e **E 344.583,382 m;** 47°50'53" e 20,721 m até o vértice **1127**, de coordenadas **N 7.412.260,040 m** e **E 344.598,744 m;** 47°49'05" e 1,596 m até o vértice **1128**, de coordenadas **N 7.412.261,112 m** e **E 344.599,927 m;** 102°34'08" e 3,722 m até o vértice **1129**, de coordenadas **N 7.412.260,302 m** e **E 344.603,560 m;** 102°33'14" e 115,764 m até o vértice **1130**, de coordenadas **N 7.412.235,140 m** e **E 344.716,556 m;** 112°31'33" e 30,379 m até o vértice **1131**, de coordenadas **N 7.412.223,502 m** e **E 344.744,617 m;** 112°31'36" e 48,229 m até o vértice **1132**, de coordenadas **N 7.412.205,025 m** e **E 344.789,166 m;** 112°31'31" e 8,290 m até o vértice **1133**, de coordenadas **N 7.412.201,849 m** e **E 344.796,824 m;** 97°14'12" e 33,143 m até o vértice **1134**, de coordenadas **N 7.412.197,674 m** e **E 344.829,703 m;** 102°51'45" e 48,776 m até o vértice **1135**, de coordenadas **N 7.412.186,816 m** e **E 344.877,255 m;** 102°51'34" e 8,609 m até o vértice **1136**, de coordenadas **N 7.412.184,900 m** e **E 344.885,648 m;** 149°39'45" e 7,593 m até o vértice **1137**, de coordenadas **N 7.412.178,347 m** e **E 344.889,483 m;** 149°39'12" e 6,815 m até o vértice **1138**, de coordenadas **N 7.412.172,466 m** e **E 344.892,926 m;** 149°39'26" e 12,815 m até o vértice **1139**, de coordenadas **N 7.412.161,406 m** e **E 344.899,400 m;** 149°39'27" e 23,079 m até o vértice **1140**, de coordenadas **N 7.412.141,488 m** e **E 344.911,059 m;** 128°23'13" e 4,918 m até o vértice **1141**, de coordenadas **N 7.412.138,434 m** e **E 344.914,914 m;** 128°23'24" e 7,427 m até o vértice **1142**, de coordenadas **N 7.412.133,822 m** e **E 344.920,735 m;** 128°23'24" e 28,938 m até o vértice **1143**, de coordenadas **N 7.412.115,851 m** e **E 344.943,417 m;** 128°23'16" e 10,028 m até o vértice **1144**, de coordenadas **N 7.412.109,624 m** e **E 344.951,277 m;** 120°33'29" e 61,142 m até o vértice **1145**, de coordenadas **N 7.412.078,539 m** e **E 345.003,927 m;** 120°33'31" e 64,476 maté o vértice **1146**, de coordenadas **N 7.412.045,758 m** e **E 345.059,448 m;** 116°56'42" e 33,652 m até o vértice **1147**, de coordenadas **N 7.412.030,509 m** e **E 345.089,447 m;** 116°56'33" e 8,691 m até o vértice **1148**, de coordenadas **N 7.412.026,571 m** e **E 345.097,195 m;** 118°40'59" e 44,734 m até o vértice **1149**, de coordenadas **N 7.412.005,100 m** e **E 345.136,440 m;** 118°40'52" e 11,191 m até o vértice **1150**, de coordenadas **N 7.411.999,729 m** e **E 345.146,258 m;** 119°48'45" e 34,009 m até o vértice **1151**, de coordenadas **N 7.411.982,821 m** e **E 345.175,766 m;** 119°48'37" e 9,140 m até o vértice **1152**, de coordenadas **N 7.411.978,277 m** e **E 345.183,697 m;** 119°48'37" e 13,391 m até o vértice **1153**, de coordenadas **N 7.411.971,620 m** e **E 345.195,316 m;** 132°28'43" e 43,926 m até o vértice **1154**, de coordenadas **N 7.411.941,956 m** e **E 345.227,713 m;** 132°29'08" e 2,111 m até o vértice **1155**, de coordenadas **N 7.411.940,530 m** e **E 345.229,270 m;** 132°28'37" e 12,947 m até o vértice **1156**, de coordenadas **N 7.411.931,787 m** e **E 345.238,819 m;** 132°28'29" e 9,870 m até o vértice **1157**, de coordenadas **N 7.411.925,122 m** e **E 345.246,099 m;** 132°31'29" e 1,244 m até o vértice **1158**, de coordenadas **N 7.411.924,281 m** e **E 345.247,016 m;** 132°28'37" e 35,500 m até o vértice **1159**, de coordenadas **N 7.411.900,308 m** e **E 345.273,199 m;** 171°00'00" e 26,120 m até o vértice **1160**, de coordenadas **N 7.411.874,510 m** e **E 345.277,285 m;** 170°59'52" e 36,761 m até o vértice **1161**, de coordenadas **N 7.411.838,202 m** e **E 345.283,037 m;** 160°58'57" e 13,061 m até o vértice **1162**, de coordenadas **N 7.411.825,854 m** e **E 345.287,293 m;** 160°58'45" e 20,656 m até o vértice **1163**, de coordenadas **N 7.411.806,326 m** e **E 345.294,025 m;** 160°58'53" e 14,745 m até o vértice **1164**, de coordenadas **N 7.411.792,386 m** e **E 345.298,830 m;** 160°58'46" e 28,026 m até o vértice **1165**, de coordenadas **N 7.411.765,890 m** e **E 345.307,964 m;** 83°25'08" e 2,888 m até o vértice **1166**, de coordenadas **N 7.411.766,221 m** e **E 345.310,833 m;** 83°24'29" e 4,173 m até o vértice **1167**, de coordenadas **N 7.411.766,700 m** e **E 345.314,978 m;** 83°25'04" e 11,847 m até o vértice **1168**, de coordenadas **N 7.411.768,058 m** e **E 345.326,747 m;** 83°24'53" e 12,836 m até o vértice **1169**, de coordenadas **N 7.411.769,530 m** e **E 345.339,498 m;** 49°07'27" e 19,251 m até o vértice **1170**, de coordenadas **N 7.411.782,128 m** e **E 345.354,054 m;** 49°07'35" e 19,232 m até o vértice **1171**, de coordenadas **N 7.411.794,713 m** e **E 345.368,596 m;** 45°56'16" e 25,962 m até o vértice **1172**, de coordenadas **N 7.411.812,768 m** e **E 345.387,252 m;** 45°56'17" e 37,446 m até o vértice **1173**, de coordenadas **N 7.411.838,809 m** e **E 345.414,160 m;** 38°36'23" e 43,294 m até o vértice **1174**, de coordenadas **N 7.411.872,641 m** e **E 345.441,174 m;** 38°36'06" e 4,010 m até o vértice **1175**, de coordenadas **N 7.411.875,775 m** e **E 345.443,676 m;** 38°36'34" e 15,647 m até o vértice **1176**, de coordenadas **N 7.411.888,002 m** e **E 345.453,440 m;** 29°11'14" e 5,914 m até o vértice **1177**, de coordenadas **N 7.411.893,165 m** e **E 345.456,324 m;** 29°11'14" e 28,760 m até o vértice **1178**, de coordenadas **N 7.411.918,273 m** e **E 345.470,349 m;** 29°12'07" e 4,384 m até o vértice **1179**, de coordenadas **N 7.411.922,100 m** e **E 345.472,488 m;** 51°45'28" e 4,200 m até o vértice **1180**, de coordenadas **N 7.411.924,700 m** e **E 345.475,787 m;** 51°46'42" e 8,657 m até o vértice **1181**, de coordenadas **N 7.411.930,056 m** e **E 345.482,588 m;** 51°46'26" e 4,622 m até o vértice **1182**, de coordenadas **N 7.411.932,916 m** e **E 345.486,219 m;** 51°46'04" e 6,906 m até o vértice **1183**, de coordenadas **N 7.411.937,190 m** e **E 345.491,644 m;** 51°46'20" e 6,710 m até o vértice **1184**, de coordenadas **N 7.411.941,342 m** e **E 345.496,915 m;** 51°46'36" e 6,664 m até o vértice **1185**, de coordenadas **N 7.411.945,465 m** e **E 345.502,150 m;** 51°46'20" e 13,462 m até o vértice **1186**, de coordenadas **N 7.411.953,795 m** e **E 345.512,725 m;** 51°46'23" e 12,447 m até o vértice **1187**, de coordenadas **N 7.411.961,497 m** e **E 345.522,503 m;** 51°46'22" e 13,611 m até o vértice **1188**, de coordenadas **N 7.411.969,919 m** e **E 345.533,195 m;** 45°07'57" e 8,859 m até o vértice **1189**, de coordenadas **N 7.411.976,169 m** e **E 345.539,474 m;** 45°07'43" e 34,003 m até o vértice **1190**, de coordenadas **N 7.412.000,159 m** e **E 345.563,572 m;** 45°07'50" e 28,580 m até o vértice **1191**, de coordenadas **N 7.412.020,322 m** e **E 345.583,827 m;** 31°05'44" e 45,192 m até o vértice **1192**, de coordenadas **N 7.412.059,020 m** e **E 345.607,167 m;** 31°05'42" e 43,277 m até o vértice **1193**, de coordenadas **N 7.412.096,079 m** e **E 345.629,518 m;** 19°12'08" e 74,679 m até o vértice **1194**, de coordenadas **N 7.412.166,603 m** e **E 345.654,080 m;** 19°12'11" e 37,773 m até o vértice **1195**, de coordenadas **N 7.412.202,274 m** e **E 345.666,504 m;** 31°58'55" e 6,244 m até o vértice **1196**, de coordenadas **N 7.412.207,570 m** e **E 345.669,811 m;** 31°58'46" e 40,210 m até o vértice **1197**, de coordenadas **N 7.412.241,678 m** e **E 345.691,107 m;** 31°58'44" e 51,776 m até ovértice **1198**, de coordenadas **N 7.412.285,597 m** e **E 345.718,528 m;** 67°42'35" e 44,812 m até o vértice **1199**, de coordenadas **N 7.412.302,594 m** e **E 345.759,991 m;** 67°42'32" e 34,349 m até o vértice **1200**, de coordenadas **N 7.412.315,623 m** e **E 345.791,773 m;** 88°55'05" e 52,965 m até o vértice **1201**, de coordenadas **N 7.412.316,623 m** e **E 345.844,729 m;** 105°36'23" e 29,759 m até o vértice **1202**, de coordenadas **N 7.412.308,617 m** e **E 345.873,391 m;** 105°36'16" e 13,391 m até o vértice **1203**, de coordenadas **N 7.412.305,015 m** e **E 345.886,288 m;** 94°17'48" e 54,350 m até o vértice **1204**, de coordenadas **N 7.412.300,943 m** e **E 345.940,485 m;** 79°18'57" e 31,706 m até o vértice **1205**, de coordenadas **N 7.412.306,821 m** e **E 345.971,641 m;** 79°18'54" e 41,481 m até o vértice **1206**, de coordenadas **N 7.412.314,512 m** e **E 346.012,403 m;** 93°34'24" e 44,202 m até o vértice **1207**, de coordenadas **N 7.412.311,757 m** e **E 346.056,519 m;** 98°13'48" e 45,834 m até o vértice **1208**, de coordenadas **N 7.412.305,196 m** e **E 346.101,881 m;** 119°59'19" e 34,838 m até o vértice **1209**, de coordenadas **N 7.412.287,783 m** e **E 346.132,055 m;** 119°59'20" e 14,677 m até o vértice **1210**, de coordenadas **N 7.412.280,447 m** e **E 346.144,767 m;** 119°59'13" e 14,386 m até o vértice **1211**, de coordenadas **N 7.412.273,257 m** e **E 346.157,227 m;** 124°33'09" e 4,016 m até o vértice **1212**, de coordenadas **N 7.412.270,979 m** e **E 346.160,535 m;** 124°33'08" e 3,704 m até o vértice **1213**, de coordenadas **N 7.412.268,878 m** e **E 346.163,586 m;** 124°32'53" e 77,765 m até o vértice **1214**, de coordenadas **N 7.412.224,778 m** e **E 346.227,637 m;** 117°37'02" e 23,280 m até o vértice **1215**, de coordenadas **N 7.412.213,986 m** e **E 346.248,265 m;** 117°36'54" e 73,273 m até o vértice **1216**, de coordenadas **N 7.412.180,022 m** e **E 346.313,191 m;** 122°18'29" e 90,765 m até o vértice **1217**, de coordenadas **N 7.412.131,511 m** e **E 346.389,904 m;** 89°20'20" e 2,340 m até o vértice **1218**, de coordenadas **N 7.412.131,538 m** e **E 346.392,244 m;** 89°19'46" e 73,315 m até o vértice **1219**, de coordenadas **N 7.412.132,396 m** e **E 346.465,554 m;** 61°27'37" e 120,816 m até o vértice **1220**, de coordenadas **N 7.412.190,118 m** e **E 346.571,689 m;** 54°31'06" e 93,162 m até o vértice **1221**, de coordenadas **N 7.412.244,193 m** e **E 346.647,551 m;** 31°05'44" e 13,186 m até o vértice **1222**, de coordenadas **N 7.412.255,484 m** e **E 346.654,361 m;** 31°05'45" e 23,676 m até o vértice **1223**, de coordenadas **N 7.412.275,758 m** e **E 346.666,589 m;** 9°59'57" e 98,997 m até o vértice **1224**, de coordenadas **N 7.412.373,251 m** e **E 346.683,778 m;** 31°12'44" e 71,118 m até o vértice **1225**, de coordenadas **N 7.412.434,075 m** e **E 346.720,632 m;** 31°12'41" e 29,929 m até o vértice **1226**, de coordenadas **N 7.412.459,672 m** e **E 346.736,141 m;** 51°16'31" e 60,843 m até o vértice **1227**, de coordenadas **N 7.412.497,734 m** e **E 346.783,608 m;** 51°16'31" e 16,703 m até o vértice **1228**, de coordenadas **N 7.412.508,183 m** e **E 346.796,639 m;** 75°49'19" e 71,260 m até o vértice **1229**, de coordenadas **N 7.412.525,637 m** e **E 346.865,728 m;** 75°49'17" e 59,005 m até o vértice **1230**, de coordenadas **N 7.412.540,090 m** e **E 346.922,936 m;** 71°30'21" e 38,807 m até o vértice **1231**, de coordenadas **N 7.412.552,400 m** e **E 346.959,739 m;** 71°30'21" e 45,015 m até o vértice **1232**, de coordenadas **N 7.412.566,679 m** e **E 347.002,429 m;** 71°30'29" e 18,129 m até o vértice **1233**, de coordenadas **N 7.412.572,429 m** e **E 347.019,622 m;** 71°30'21" e 50,796 m até o vértice **1234**, de coordenadas **N 7.412.588,542 m** e **E 347.067,795 m;** 71°30'24" e 43,462 m até o vértice **1235**, de coordenadas **N 7.412.602,328 m** e **E 347.109,013 m;** 71°30'22" e 39,716 m até o vértice **1236**, de coordenadas **N 7.412.614,926 m** e **E 347.146,678 m;** 117°33'23" e 38,775 m até o vértice **1237**, de coordenadas **N 7.412.596,988 m** e **E 347.181,054 m;** 117°33'21" e 54,125 m até o vértice **1238**, de coordenadas **N 7.412.571,949 m** e **E 347.229,039 m;** 130°20'44" e 53,714 m até o vértice **1239**, de coordenadas **N 7.412.537,175 m** e **E 347.269,977 m;** 130°20'51" e 24,837 m até o vértice **1240**, de coordenadas **N 7.412.521,095 m** e **E 347.288,906 m;** 162°25'45" e 11,617 m até o vértice **1241**, de coordenadas **N 7.412.510,020 m** e **E 347.292,413 m;** 162°25'58" e 53,521 m até o vértice **1242**, de coordenadas **N 7.412.458,995 m** e **E 347.308,567 m;** 162°57'24" e 78,449 m até o vértice **1243**, de coordenadas **N 7.412.383,991 m** e **E 347.331,560 m;** 162°56'30" e 26,218 m até o vértice **1244**, de coordenadas **N 7.412.358,926 m** e **E 347.339,251 m;** 162°38'46" e 0,050 m até o vértice **1245**, de coordenadas **N 7.412.358,878 m** e **E 347.339,266 m;** 149°05'56" e 3,608 m até o vértice **1246**, de coordenadas **N 7.412.355,782 m** e **E 347.341,119 m;** 149°06'21" e 16,109 m até o vértice **1247**, de coordenadas **N 7.412.341,959 m** e **E 347.349,390 m;** 149°06'04" e 13,026 m até o vértice **1248**, de coordenadas **N 7.412.330,782 m** e **E 347.356,079 m;** 149°06'14" e 31,025 m até ovértice **1249**, de coordenadas **N 7.412.304,159 m** e **E 347.372,010 m;** 149°05'40" e 3,545 maté o vértice **1250**, de coordenadas **N 7.412.301,117 m** e **E 347.373,831 m;** 149°06'18" e 31,743 m até o vértice **1251**, de coordenadas **N 7.412.273,878 m** e **E 347.390,130 m;** 131°38'41" e 40,136 m até o vértice **1252**, de coordenadas **N 7.412.247,207 m** e **E 347.420,123 m;** 131°38'41" e 60,613 m até o vértice **1253**, de coordenadas **N 7.412.206,929 m** e **E 347.465,418 m;** 131°38'47" e 56,100 m até o vértice **1254**, de coordenadas **N 7.412.169,649 m** e **E 347.507,339 m;** 114°00'22" e 75,291 m até o vértice **1255**, de coordenadas **N 7.412.139,018 m** e **E 347.576,118 m;** 90°12'30" e 29,165 m até o vértice **1256**, de coordenadas **N 7.412.138,912 m** e **E 347.605,283 m;** 90°12'30" e 99,797 m até o vértice **1257**, de coordenadas **N 7.412.138,549 m** e **E 347.705,079 m;** 66°29'22" e 36,627 m até o vértice **1258**, de coordenadas **N 7.412.153,160 m** e **E 347.738,665 m;** 66°29'25" e 46,485 m até o vértice **1259**, de coordenadas **N 7.412.171,703 m** e **E 347.781,291 m;** 41°12'01" e 12,441 m até o vértice **1260**, de coordenadas **N 7.412.181,064 m** e **E 347.789,486 m;** 41°12'11" e 18,964 m até o vértice **1261**, de coordenadas **N 7.412.195,332 m** e **E 347.801,978 m;** 51°44'19" e 31,372 m até o vértice **1262**, de coordenadas **N 7.412.214,759 m** e **E 347.826,611 m;** 51°44'26" e 32,357 m até o vértice **1263**, de coordenadas **N 7.412.234,795 m** e **E 347.852,018 m;** 57°50'42" e 24,590 m até o vértice **1264**, de coordenadas **N 7.412.247,882 m** e **E 347.872,836 m;** 57°50'46" e 23,741 m até o vértice **1265**, de coordenadas **N 7.412.260,517 m** e **E 347.892,936 m;** 16°17'48" e 6,340 m até o vértice **1266**, de coordenadas **N 7.412.266,602 m** e **E 347.894,715 m;** 16°18'11" e 56,640 m até o vértice **1267**, de coordenadas **N 7.412.320,965 m** e **E 347.910,615 m;** 329°11'01" e 21,802 m até o vértice **1268**, de coordenadas **N 7.412.339,689 m** e **E 347.899,446 m;** 329°10'42" e 2,350 m até o vértice **1269**, de coordenadas **N 7.412.341,707 m** e **E 347.898,242 m;** 329°11'10" e 28,178 m até o vértice **1270**, de coordenadas **N 7.412.365,907 m** e **E 347.883,808 m;** 353°28'48" e 56,267 m até o vértice **1271**, de coordenadas **N 7.412.421,810 m** e **E 347.877,419 m;** 22°26'49" e 55,719 m até o vértice **1272**, de coordenadas **N 7.412.473,307 m** e **E 347.898,694 m;** 51°44'25" e 43,052 m até o vértice **1273**, de coordenadas **N 7.412.499,966 m** e **E 347.932,499 m;** 51°44'10" e 20,677 m até o vértice **1274**, de coordenadas **N 7.412.512,771 m** e **E 347.948,734 m;** 55°27'38" e 71,497 m até o vértice **1275**, de coordenadas **N 7.412.553,308 m** e **E 348.007,629 m;** 43°05'17" e 81,580 m até o vértice **1276**, de coordenadas **N 7.412.612,886 m** e **E 348.063,358 m;** 38°48'37" e 6,722 m até o vértice **1277**, de coordenadas **N 7.412.618,124 m** e **E 348.067,571 m;** 38°48'38" e 38,472 m até o vértice **1278**, de coordenadas **N 7.412.648,102 m** e **E 348.091,683 m;** 128°42'11" e 124,981 m até o vértice **1279**, de coordenadas **N 7.412.569,953 m** e **E 348.189,218 m;** 128°42'10" e 61,379 m até o vértice **1280**, de coordenadas **N 7.412.531,574 m** e **E 348.237,118 m;** 151°27'14" e 16,157 m até o vértice **1281**, de coordenadas **N 7.412.517,381 m** e **E 348.244,839 m;** 151°27'10" e 110,910 m até o vértice **1282**, de coordenadas **N 7.412.419,955 m** e **E 348.297,841 m;** 156°47'42" e 137,947 m até o vértice **1283**, de coordenadas **N 7.412.293,168 m** e **E 348.352,195 m;** 156°26'33" e 15,325 m até o vértice **1284**, de coordenadas **N 7.412.279,120 m** e **E 348.358,320 m;** 156°26'39" e 37,296 m até o vértice **1285**, de coordenadas **N 7.412.244,932 m** e **E 348.373,225 m;** 156°26'38" e 13,214 m até o vértice **1286**, de coordenadas **N 7.412.232,819 m** e **E 348.378,506 m;** 156°26'41" e 20,126 m até o vértice **1287**, de coordenadas **N 7.412.214,370 m** e **E 348.386,549 m;** 156°26'26" e 1,501 m até o vértice **1288**, de coordenadas **N 7.412.212,994 m** e **E348.387,149 m;** 156°26'38" e 20,208 m até o vértice **1289**, de coordenadas **N 7.412.194,470 m** e **E 348.395,225 m;** 194°56'44" e 2,354 m até o vértice **1290**, de coordenadas **N 7.412.192,196 m** e **E 348.394,618 m;** 174°53'52" e 16,754 m até o vértice **1291**, de coordenadas **N 7.412.175,508 m** e **E 348.396,108 m;** 174°53'46" e 45,436 m até o vértice **1292**, de coordenadas **N 7.412.130,252 m** e **E 348.400,150 m;** 174°53'38" e 5,404 m até o vértice **1293**, de coordenadas **N 7.412.124,869 m** e **E 348.400,631 m;** 83°53'36" e 17,503 m até o vértice **1294**, de coordenadas **N 7.412.126,731 m** e **E 348.418,035 m;** 83°53'34" e 35,811 m até o vértice **1295**, de coordenadas **N 7.412.130,541 m** e **E 348.453,643 m;** 83°53'35" e 163,155 m até o vértice **1296**, de coordenadas **N 7.412.147,898 m** e **E 348.615,872 m;** 93°53'07" e 27,480 m até o vértice **1297**, de coordenadas **N 7.412.146,036 m** e **E 348.643,289 m;** 93°53'01" e 31,980 m até o vértice **1298**, de coordenadas **N 7.412.143,870 m** e **E 348.675,196 m;** 93°53'06" e 19,645 m até o vértice **1299**, de coordenadas **N 7.412.142,539 m** e **E 348.694,796 m;** 93°52'59" e 11,385 m até o vértice **1300**, de coordenadas **N 7.412.141,768 m** e **E 348.706,155 m;** 93°53'04" e 17,404 m até o vértice **1301**, de coordenadas **N7.412.140,589 m** e **E 348.723,519 m;** 93°53'05" e 30,319 m até o vértice **1302**, de coordenadas **N 7.412.138,535 m** e **E 348.753,768 m;** 80°09'27" e 20,469 m até o vértice **1303**, de coordenadas **N 7.412.142,034 m** e **E 348.773,936 m;** 80°09'24" e 6,452 m até o vértice **1304**, de coordenadas **N 7.412.143,137 m** e **E 348.780,293 m;** 80°09'27" e 28,098 m até o vértice **1305**, de coordenadas **N 7.412.147,940 m** e **E 348.807,977 m;** 80°09'30" e 133,583 m até o vértice **1306**, de coordenadas **N 7.412.170,773 m** e **E 348.939,594 m;** 72°34'27" e 34,190 m até o vértice **1307**, de coordenadas **N 7.412.181,012 m** e **E 348.972,215 m;** 72°34'26" e 33,532 m até o vértice **1308**, de coordenadas **N 7.412.191,054 m** e **E 349.004,208 m;** 72°34'25" e 53,460 m até o vértice **1309**, de coordenadas **N 7.412.207,064 m** e **E 349.055,214 m;** 19°32'51" e 6,530 m até o vértice **1310**, de coordenadas **N 7.412.213,218 m** e **E 349.057,399 m;** 19°32'59" e 43,108 m até o vértice **1311**, de coordenadas **N 7.412.253,841 m** e **E 349.071,824 m;** 4°01'53" e 39,330 m até o vértice **1312**, de coordenadas **N 7.412.293,074 m** e **E 349.074,589 m;** 354°42'55" e 72,712 m até o vértice **1313**, de coordenadas **N 7.412.365,477 m** e **E 349.067,892 m;** 354°42'43" e 16,308 m até o vértice **1314**, de coordenadas **N 7.412.381,716 m** e **E 349.066,389 m;** 346°57'06" e 70,229 m até o vértice **1315**, de coordenadas **N 7.412.450,132 m** e **E 349.050,533 m;** 359°11'31" e 60,772 m até o vértice **1316**, de coordenadas **N 7.412.510,898 m** e **E 349.049,676 m;** 359°31'40" e 25,837 m até o vértice **1317**, de coordenadas **N 7.412.536,734 m** e **E 349.049,463 m;** 359°31'42" e 21,011 m até o vértice **1318**, de coordenadas **N 7.412.557,744 m** e **E 349.049,290 m;** 359°31'38" e 67,608 m até o vértice **1319**, de coordenadas **N 7.412.625,350 m** e **E 349.048,732 m;** 24°55'05" e 52,948 m até o vértice **1320**, de coordenadas **N 7.412.673,369 m** e **E 349.071,040 m;** 24°55'10" e 20,259 m até o vértice **1321**, de coordenadas **N 7.412.691,742 m** e **E 349.079,576 m;** 24°55'06" e 33,520 m até o vértice **1322**, de coordenadas **N 7.412.722,142 m** e **E 349.093,699 m;** 26°41'37" e 39,286 m até o vértice **1323**, de coordenadas **N 7.412.757,241 m** e **E 349.111,347 m;** 26°43'39" e 0,316 m até o vértice **1324**, de coordenadas **N 7.412.757,523 m** e **E 349.111,489 m;** 3°49'54" e 27,894 m até o vértice **1325**, de coordenadas **N 7.412.785,355 m** e **E 349.113,353 m;** 3°49'50" e 76,115 m até o vértice **1326**, de coordenadas **N 7.412.861,300 m** e **E 349.118,438 m;** 359°22'45" e 36,635 m até o vértice **1327**, de coordenadas **N 7.412.897,933 m** e **E 349.118,041 m;** 359°22'42" e 15,758 m até o vértice **1328**, de coordenadas **N 7.412.913,690 m** e **E 349.117,870 m;** 359°22'47" e 19,770 m até o vértice **1329**, de coordenadas **N 7.412.933,459 m** e **E 349.117,656 m;** 345°23'46" e 13,560 m até o vértice **1330**, de coordenadas **N 7.412.946,581 m** e **E 349.114,237 m;** 345°23'47" e 63,535 m até o vértice **1331**, de coordenadas **N 7.413.008,063 m** e **E 349.098,218 m;** 345°23'41" e 5,397 m até o vértice **1332**, de coordenadas **N 7.413.013,286 m** e **E 349.096,857 m;** 338°07'31" e 9,281 m até o vértice **1333**, de coordenadas **N 7.413.021,899 m** e **E 349.093,399 m;** 338°07'21" e 38,092 m até o vértice **1334**, de coordenadas **N 7.413.057,248 m** e **E 349.079,205 m;** 338°07'21" e 11,043 m até o vértice **1335**, de coordenadas **N 7.413.067,496 m** e **E 349.075,090 m;** 338°07'19" e 50,873 m até o vértice **1336**, de coordenadas **N 7.413.114,705 m** e **E 349.056,133 m;** 304°45'35" e 71,425 m até o vértice **1337**, de coordenadas **N 7.413.155,427 m** e **E 348.997,454 m;** 309°36'20" e 96,569 m até o vértice **1338**, de coordenadas **N 7.413.216,990 m** e **E 348.923,052 m;** 309°36'19" e 41,050 m até o vértice **1339**,

*de coordenadas **N 7.413.243,159 m** e **E 348.891,425 m;** 304°22'19" e 133,519 m até o vértice **1340**, de coordenadas **N 7.413.318,539 m** e **E 348.781,220 m;** 304°22'21" e 7,335 m até o vértice **1341**, de coordenadas **N 7.413.322,680 m** e **E 348.775,166 m;** 329°04'06" e 29,520 m até o vértice **1342**, de coordenadas **N 7.413.348,002 m** e **E 348.759,992 m;** 342°22'10" e 26,621 m até o vértice **1343**, de coordenadas **N 7.413.373,373 m** e **E 348.751,929 m;** 342°22'07" e 20,248 m até o vértice **1344**, de coordenadas **N 7.413.392,670 m** e **E 348.745,796 m;** 7°43'43" e 77,787 m até o vértice **1345**, de coordenadas **N 7.413.469,750 m** e **E 348.756,257 m;** 15°27'06" e 66,656 m até o vértice **1346**, de coordenadas **N 7.413.533,997 m** e **E 348.774,016 m;** 349°46'49" e 25,481 m até o vértice **1347**, de coordenadas **N 7.413.559,074 m** e **E 348.769,495 m;** 349°46'48" e 57,263 m até o vértice **1348**, de coordenadas **N 7.413.615,428 m** e **E 348.759,335 m;** 331°22'39" e 86,210 m até o vértice **1349**, de coordenadas **N 7.413.691,103 m** e **E 348.718,037 m;** 339°41'18" e 34,422 m até o vértice **1350**, de coordenadas **N 7.413.723,385 m** e **E 348.706,088 m;** 339°41'16" e 37,784 m até o vértice **1351**, de coordenadas **N 7.413.758,819 m** e **E 348.692,972 m;** 349°10'12" e 36,281 m até o vértice **1352**, de coordenadas **N 7.413.794,454 m** e **E 348.686,155 m;** 335°27'05" e 21,316 m até o vértice **1353**, de coordenadas **N 7.413.813,843 m** e **E 348.677,299 m;** 335°27'09" e 25,125 m até o vértice **1354**, de coordenadas **N 7.413.836,697 m** e **E 348.666,861 m;** 314°26'55" e 35,124 m até o vértice **1355**, de coordenadas **N 7.413.861,293 m** e **E 348.641,787 m;** 314°27'07" e 18,553 m até o vértice **1356**, de coordenadas **N 7.413.874,286 m** e **E 348.628,543 m;** 304°27'59" e 35,496 m até o vértice **1357**, de coordenadas **N 7.413.894,374 m** e **E 348.599,278 m;** 304°27'46" e 8,557 m até o vértice **1358**, de coordenadas **N 7.413.899,216 m** e **E 348.592,223 m;** 304°28'00" e 25,335 m até o vértice **1359**, de coordenadas **N 7.413.913,554 m** e **E 348.571,335 m;** 312°59'35" e 27,964 m até o vértice **1360**, de coordenadas **N 7.413.932,623 m** e **E 348.550,881 m;** 312°58'17" e 1,558 m até o vértice **1361**, de coordenadas **N 7.413.933,685 m** e **E 348.549,741 m;** 312°59'44" e 18,417 m até o vértice **1362**, de coordenadas **N 7.413.946,244 m** e **E 348.536,271 m;** 312°59'32" e 28,356 m até o vértice **1363**, de coordenadas **N 7.413.965,580 m** e **E 348.515,530 m;** 312°59'40" e 15,053 m até o vértice **1364**, de coordenadas **N 7.413.975,845 m** e **E 348.504,520 m;** 322°08'22" e 4,199 m até o vértice **1365**, de coordenadas **N 7.413.979,160 m** e **E 348.501,943 m;** 322°08'26" e 4,875 m até o vértice **1366**, de coordenadas **N 7.413.983,009 m** e **E 348.498,951 m;** 322°08'38" e 30,465 m até o vértice **1367**, de coordenadas **N 7.414.007,063 m** e **E 348.480,255 m;** 322°08'40" e 22,509 m até o vértice **1368**, de coordenadas **N 7.414.024,835 m** e **E 348.466,442 m;** 318°05'36" e 6,866 m até o vértice **1369**, de coordenadas **N 7.414.029,945 m** e **E 348.461,856 m;** 318°05'27" e 27,869 m até o vértice **1370**, de coordenadas **N 7.414.050,685 m** e **E 348.443,241 m;** 318°05'36" e 24,320 m até o vértice **1371**, de coordenadas **N 7.414.068,785 m** e **E 348.426,997 m;** 328°27'29" e 0,459 m até o vértice **1372**, de coordenadas **N 7.414.069,176 m** e **E 348.426,757 m;** 328°26'05" e 6,568 m até o vértice **1373**, de coordenadas **N 7.414.074,772 m** e **E 348.423,319 m;** 328°25'53" e 22,716 m até o vértice **1374**, de coordenadas **N 7.414.094,126 m** e **E 348.411,427 m;** 328°26'04" e 21,518 m até o vértice **1375**, de coordenadas **N 7.414.112,460 m** e **E 348.400,163 m;** 328°36'09" e 42,135 m até o vértice **1376**, de coordenadas **N 7.414.148,425 m** e **E 348.378,212 m;** 308°45'51" e 13,736 m até o vértice **1377**, de coordenadas **N 7.414.157,025 m** e **E 348.367,502 m;** 308°45'53" e 13,314 m até o vértice **1378**, de coordenadas **N 7.414.165,361 m** e **E 348.357,121 m;** 316°21'30" e 7,517 m até o vértice **1379**, de coordenadas **N 7.414.170,801 m** e **E 348.351,933 m;** 316°21'18" e 8,312 m até o vértice **1380**, de coordenadas **N 7.414.176,816 m** e **E 348.346,196 m;** 316°20'50" e 0,632 m até o vértice **1381**, de coordenadas **N 7.414.177,273 m** e **E 348.345,760 m;** 316°22'46" e 2,115 m até o vértice **1382**, de coordenadas **N 7.414.178,804 m** e **E 348.344,301 m;** 316°20'31" e 1,570 m até o vértice **1383**, de coordenadas **N 7.414.179,940 m** e **E 348.343,217 m;** 67°14'36" e 3,831 m até o vértice **1384**, de coordenadas **N 7.414.181,422 m** e **E 348.346,750 m;** 67°14'25" e 6,462 m até o vértice **1385**, de coordenadas **N 7.414.183,922 m** e **E 348.352,709 m;** 67°14'21" e 7,064 m até o vértice **1386**, de coordenadas **N 7.414.186,655 m** e **E 348.359,223 m;** 67°14'30" e 8,885 m até o vértice **1387**, de coordenadas **N 7.414.190,092 m** e **E 348.367,416 m;** 67°14'35" e 19,218 m até o vértice **1388**, de coordenadas **N 7.414.197,526 m** e **E 348.385,138 m;** 67°14'15" e 9,542 m até o vértice **1389**, de coordenadas **N 7.414.201,218 m** e **E 348.393,937 m;** 67°14'25" e 3,342 m até o vértice **1390**, de coordenadas **N 7.414.202,511 m** e **E 348.397,019 m;** 57°09'36" e 23,895 m até o vértice **1391**, de coordenadas **N 7.414.215,469 m** e **E 348.417,095 m;** 57°09'33" e 14,744 m até o vértice **1392**, de coordenadas **N 7.414.223,465 m** e **E 348.429,483 m;** 57°09'46" e 6,951 m até o vértice **1393**, de coordenadas **N 7.414.227,234 m** e **E 348.435,323 m;** 57°09'36" e 29,010 m até o vértice **1394**, de coordenadas **N 7.414.242,966 m** e **E 348.459,697 m;** 41°42'16" e 7,589 m até o vértice **1395**, de coordenadas **N 7.414.248,632 m** e **E 348.464,746 m;** 41°42'00" e 6,302 m até o vértice **1396**, de coordenadas **N 7.414.253,337 m** e **E 348.468,938 m;** 41°41'30" e 5,232 m até o vértice **1397**, de coordenadas **N 7.414.257,244 m** e **E 348.472,418 m;** 41°42'17" e 8,820 m até o vértice **1398**, de coordenadas **N 7.414.263,829 m** e **E 348.478,286 m;** 41°42'09" e 64,664 m até o vértice **1399**, de coordenadas **N 7.414.312,108 m** e **E 348.521,305 m;** 41°41'39" e 3,850 m até o vértice **1400**, de coordenadas **N 7.414.314,983 m** e **E 348.523,866 m;** 41°42'24" e 8,444 m até o vértice **1401**, de coordenadas **N 7.414.321,287 m** e **E 348.529,484 m;** 19°23'04" e 54,507 m até o vértice **1402**, de coordenadas **N 7.414.372,704 m** e **E 348.547,575 m;** 19°22'54" e 19,062 m até o vértice **1403**, de coordenadas **N 7.414.390,686 m** e **E 348.553,901 m;** 19°23'09" e 13,283 m até o vértice **1404**, de coordenadas **N 7.414.403,216 m** e **E 348.558,310 m;** 19°23'05" e 34,476 m até o vértice **1405**, de coordenadas **N 7.414.435,738 m** e **E 348.569,753 m;** 359°44'55" e 98,864 m até o vértice **1406**, de coordenadas **N 7.414.534,601 m** e **E 348.569,319 m;** 1°12'39" e 117,835 m até o vértice **1407**, de coordenadas **N 7.414.652,410 m** e **E 348.571,809 m;** 342°16'03" e 77,715 m até o vértice **1408**, de coordenadas **N 7.414.726,433 m** e **E 348.548,139 m;** 327°07'33" e 76,528 m até o vértice **1409**, de coordenadas **N 7.414.790,706 m** e **E 348.506,600 m;** 328°00'48" e 110,585 m até o vértice **1410**, de coordenadas **N 7.414.884,501 m** e **E 348.448,021 m;** 336°54'43" e 19,822 m até o vértice **1411**, de coordenadas **N 7.414.902,735 m** e **E 348.440,248 m;** 336°54'49" e 55,690 m até o vértice **1412**, de coordenadas **N 7.414.953,965 m** e **E 348.418,411 m;** 336°54'53" e 43,050 m até o vértice **1413**, de coordenadas **N 7.414.993,568 m** e **E 348.401,531 m;** 336°54'53" e 16,327 m até o vértice **1414**, de coordenadas **N 7.415.008,588 m** e **E 348.395,129 m;** 349°47'10" e 9,249 m até o vértice **1415**, de coordenadas **N 7.415.017,690 m** e **E 348.393,489 m;** 349°47'34" e 79,955 m até o vértice **1416**, de coordenadas **N 7.415.096,380 m** e **E 348.379,320 m;** 3°25'31" e 56,772 m até o vértice **1417**, de coordenadas **N 7.415.153,051 m** e **E 348.382,712 m;** 3°25'28" e 73,828 m até o vértice **1418**, de coordenadas **N 7.415.226,747 m** e **E 348.387,122 m;** 19°20'49" e 60,195 m até o vértice **1419**, de coordenadas **N 7.415.283,543 m** e **E 348.407,064 m;** 19°20'55" e 41,112 m até o vértice **1420**, de coordenadas **N 7.415.322,333 m** e **E 348.420,685 m;** 43°08'55" e 23,352 m até o vértice **1421**, de coordenadas **N 7.415.339,370 m** e **E 348.436,655 m;** 43°09'06" e 12,495 m até o vértice **1422**, de coordenadas **N 7.415.348,486 m** e **E 348.445,201 m;** 43°09'00" e 8,476 m até o vértice **1423**, de coordenadas **N 7.415.354,670 m** e **E 348.450,998 m;** 43°09'00" e 42,495 m até o vértice **1424**, de coordenadas **N 7.415.385,673 m** e **E 348.480,061 m;** 66°31'21" e 89,302 m até o vértice **1425**, de coordenadas **N 7.415.421,250 m** e **E 348.561,970 m;** 66°31'16" e 10,657 m até o vértice **1426**, de coordenadas **N 7.415.425,496 m** e **E 348.571,745 m;** 89°09'26" e 31,818 m até o vértice **1427**, de coordenadas **N 7.415.425,964 m** e **E 348.603,560 m;** 89°09'32" e 37,603 m até o vértice **1428**, de coordenadas **N 7.415.426,516 m** e **E 348.641,159 m;** 78°27'18" e 7,985 m até o vértice **1429**, de coordenadas **N 7.415.428,114 m** e **E 348.648,982 m;** 78°27'41" e 12,278 m até o vértice **1430**, de coordenadas **N 7.415.430,570 m** e **E 348.661,012 m;** 78°27'34" e 40,643 m até o vértice **1431**, de coordenadas **N 7.415.438,701 m** e **E 348.700,833 m;** 50°51'03" e 65,925 m até o vértice **1432**, de coordenadas **N 7.415.480,322 m** e **E 348.751,958 m;** 318°41'59" e 180,729 m até o vértice **1433**, de coordenadas **N 7.415.616,097 m** e **E 348.632,676 m;** 122°00'05" e 10,409 m até o vértice **1434**, de coordenadas **N 7.415.610,581 m** e **E 348.641,503 m;** 118°01'58" e 7,298 m até o vértice **1435**, de coordenadas **N 7.415.607,151 m** e **E 348.647,945 m;** 110°44'33" e 9,213 m até o vértice **1436**, de coordenadas **N 7.415.603,888 m** e **E 348.656,561 m;** 107°33'52" e 5,265 m até o vértice **1437**, de coordenadas **N 7.415.602,299 m** e **E 348.661,581 m;** 101°33'40" e 3,757 m até o vértice **1438**, de coordenadas **N 7.415.601,546 m** e **E 348.665,262 m;** 96°48'23" e 5,645 m até o vértice **1439**, de coordenadas **N 7.415.600,877 m** e **E 348.670,867 m;** 86°52'08" e 6,115 m até o vértice **1440**, de coordenadas **N 7.415.601,211 m** e **E 348.676,973 m;** 67°29'52" e 14,789 m até o vértice **1441**, de coordenadas **N 7.415.606,871 m** e **E 348.690,636 m;** 68°36'32" e 16,593 m até o vértice **1442**, de coordenadas **N 7.415.612,923 m** e **E 348.706,086 m;** 59°37'11" e 28,928 m até o vértice **1443**, de coordenadas **N 7.415.627,553 m** e **E 348.731,042 m;** 60°04'08" e 18,813 m até o vértice **1444**, de coordenadas **N 7.415.636,940 m** e **E 348.747,346 m;** 59°47'18" e 4,142 m até o vértice **1445**, de coordenadas **N 7.415.639,024 m** e **E 348.750,925 m;** 61°16'20" e 3,626 m até o vértice **1446**, de coordenadas **N 7.415.640,767 m** e **E 348.754,105 m;** 61°16'30" e 36,059 m até o vértice **1447**, de coordenadas **N 7.415.658,097 m** e **E 348.785,726 m;** 63°26'06" e 37,412 m até o vértice **1448**, de coordenadas **N 7.415.674,828 m** e **E 348.819,188 m;** 62°46'05" e 42,719 m até o vértice **1449**, de coordenadas **N 7.415.694,376 m** e **E 348.857,172 m;** 62°46'14" e 21,635 m até o vértice **1450**, de coordenadas **N 7.415.704,275 m** e **E 348.876,409 m;** 62°46'04" e 10,525 m até o vértice **1451**, de coordenadas **N 7.415.709,091 m** e **E 348.885,767 m;** 47°39'47" e 14,367 m até o vértice **1452**, de coordenadas **N 7.415.718,767 m** e **E 348.896,387 m;** 47°39'40" e 18,687 m até o vértice **1453**, de coordenadas **N 7.415.731,353 m** e **E 348.910,200 m;** 24°32'47" e 4,444 m até o vértice **1454**, de coordenadas **N 7.415.735,395 m** e **E 348.912,046 m;** 24°31'26" e 2,549 m até o vértice **1455**, de coordenadas **N 7.415.737,714 m** e **E 348.913,104 m;** 24°32'25" e 5,911 m até ovértice **1456**, de coordenadas **N 7.415.743,091 m** e **E 348.915,559 m;** 34°06'55" e 8,219 m até o vértice **1457**, de coordenadas **N 7.415.749,896 m** e **E 348.920,169 m;** 34°06'24" e 4,310 m até o vértice **1458**, de coordenadas **N 7.415.753,465 m** e **E 348.922,586 m;** 59°25'20" e 8,551 m até o vértice **1459**, de coordenadas **N 7.415.757,815 m** e **E 348.929,948 m;** 98°25'47" e 6,276 m até o vértice **1460**, de coordenadas **N 7.415.756,895 m** e **E 348.936,156 m;** 98°24'54" e 1,223 m até o vértice **1461**, de coordenadas **N 7.415.756,716 m** e **E 348.937,366 m;** 98°26'33" e 1,635 m até o vértice **1462**, de coordenadas **N 7.415.756,476 m** e **E 348.938,983 m;** 136°20'25" e 3,991 m até o vértice **1463**, de coordenadas **N 7.415.753,589 m** e **E 348.941,738 m;** 136°19'49" e 12,426 m até o vértice **1464**, de coordenadas **N 7.415.744,601 m** e **E 348.950,318 m;** 136°20'15" e 3,938 m até o vértice **1465**, de coordenadas **N 7.415.741,752 m** e **E 348.953,037 m;** 136°19'51" e 11,994 m até o vértice **1466**, de coordenadas **N 7.415.733,076 m** e **E 348.961,319 m;** 130°36'03" e 34,486 m até o vértice **1467**, de coordenadas **N 7.415.710,633 m** e **E 348.987,503 m;** 136°28'08" e 13,847 m até o vértice **1468**, de coordenadas **N 7.415.700,594 m** e **E 348.997,040 m;** 132°22'27" e 25,112 m até o vértice **1469**, de coordenadas **N 7.415.683,669 m** e **E 349.015,592 m;** 120°08'24" e 16,273 m até o vértice **1470**, de coordenadas **N 7.415.675,498 m** e **E 349.029,665 m;** 120°08'51" e 1,589 m até o vértice **1471**, de coordenadas **N 7.415.674,700 m** e **E 349.031,039 m;** 120°08'41" e 10,414 m até o vértice **1472**, de coordenadas **N 7.415.669,470 m** e **E 349.040,045 m;** 124°56'42" e 25,734 m até o vértice **1473**, de coordenadas **N 7.415.654,730 m** e **E 349.061,139 m;** 124°56'56" e 17,560 m até o vértice **1474**, de coordenadas **N 7.415.644,671 m** e **E 349.075,532 m;** 113°34'29" e 29,182 m até o vértice **1475**, de coordenadas **N 7.415.633,000 m** e **E 349.102,278 m;** 114°46'26" e 28,747 m até o vértice **1476**, de coordenadas **N 7.415.620,954 m** e **E 349.128,379 m;** 114°05'52" e 7,002 m até o vértice **1477**, de coordenadas **N 7.415.618,095 m** e **E 349.134,771 m;** 114°06'31" e 6,928 m até o vértice **1478**, de coordenadas **N 7.415.615,265 m** e **E 349.141,095 m;** 114°05'47" e 5,991 m até o vértice **1479**, de coordenadas **N 7.415.612,819 m** e **E 349.146,564 m;** 108°00'16" e 40,567 m até o vértice **1480**, de coordenadas **N 7.415.600,280 m** e **E 349.185,145 m;** 88°34'11" e 10,496 m até o vértice **1481**, de coordenadas **N 7.415.600,542 m** e **E 349.195,638 m;** 88°34'04" e 6,361 m até o vértice **1482**, de coordenadas **N 7.415.600,701 m** e **E 349.201,997 m;** 88°34'01" e 13,234 m até o vértice **1483**, de coordenadas **N 7.415.601,032 m** e **E 349.215,227 m;** 57°59'41" e 31,330 m até o vértice **1484**, de coordenadas **N 7.415.617,637 m** e **E 349.241,795 m;** 58°00'11" e 4,365 m até o vértice **1485**, de coordenadas **N 7.415.619,950 m** e **E 349.245,497 m;** 59°20'59" e 21,004 m até o vértice **1486**, de coordenadas **N 7.415.630,658 m** e **E 349.263,567 m;** 59°20'48" e 11,906 m até o vértice **1487**, de coordenadas **N 7.415.636,728 m** e **E 349.273,809 m;** 64°09'19" e 19,852 m até o vértice **1488**, de coordenadas **N 7.415.645,382 m** e **E 349.291,675 m;** 64°09'29" e 4,074 m até o vértice **1489**, de coordenadas **N 7.415.647,158 m** e **E 349.295,342 m;** 64°09'17" e 19,721 m até o vértice **1490**, de coordenadas **N 7.415.655,755 m** e **E 349.313,090 m;** 59°44'38" e 27,892 m até o vértice **1491**, de coordenadas **N 7.415.669,809 m** e **E 349.337,183 m;** 52°21'10" e 7,873 m até o vértice **1492**, de coordenadas **N 7.415.674,618 m** e **E 349.343,417 m;** 52°21'06" e 6,919 m até o vértice **1493**, de coordenadas **N 7.415.678,844 m** e **E 349.348,895 m;** 52°21'17" e 7,789 m até o vértice **1494**, de coordenadas **N 7.415.683,601 m** e **E 349.355,062 m;** 38°19'03" e 7,790 m até o vértice **1495**, de coordenadas **N 7.415.689,713 m** e **E 349.359,892 m;** 38°19'15" e 40,988 m até o vértice **1496**, de coordenadas **N 7.415.721,870 m** e **E 349.385,307 m;** 38°19'06" e 6,576 m até o vértice **1497**, de coordenadas **N 7.415.727,029 m** e **E 349.389,384 m;** 29°19'38" e 0,817 m até o vértice **1498**, de coordenadas **N 7.415.727,741 m** e **E 349.389,784 m;** 29°17'23" e 22,832 m até o vértice **1499**, de coordenadas **N 7.415.747,654 m** e **E 349.400,954 m;** 29°17'41" e 7,813 m até o vértice **1500**, de coordenadas **N 7.415.754,468 m** e **E 349.404,777 m;** 36°51'56" e 10,764 m até o vértice **1501**, de coordenadas **N 7.415.763,080 m** e **E 349.411,235 m;** 36°52'16" e 26,044 m até o vértice **1502**, de coordenadas **N 7.415.783,915 m** e **E 349.426,862 m;** 28°55'50" e 0,943 m até o vértice **1503**, de coordenadas **N 7.415.784,740 m** e **E 349.427,318 m;** 28°55'20" e 6,056 m até o vértice **1504**, de coordenadas **N 7.415.790,041 m** e **E 349.430,247 m;** 28°55'39" e 7,529 m até o vértice **1505**, de coordenadas **N 7.415.796,631 m** e **E 349.433,889 m;** 32°11'46" e 34,310 m até o vértice **1506**, de coordenadas **N 7.415.825,665 m** e **E 349.452,170 m;** 11°43'29" e 18,395 m até o vértice **1507**, de coordenadas **N 7.415.843,676 m** e **E 349.455,908 m;** 11°43'26" e 5,266 m até o vértice **1508**, de coordenadas **N 7.415.848,832 m** e **E 349.456,978 m;** 11°43'27" e 5,669 m até o vértice **1509**, de coordenadas **N 7.415.854,383 m** e **E 349.458,130 m;** 353°32'27" e 51,620 m até o vértice **1510**, de coordenadas **N 7.415.905,675 m** e **E 349.452,323 m;** 353°32'38" e 12,166 m até o vértice **1511**, de coordenadas **N 7.415.917,764 m** e **E 349.450,955 m;** 12°49'06" e 10,133 m até o vértice **1512**, de coordenadas **N 7.415.927,644 m** e **E 349.453,203 m;** 12°49'11" e 2,308 m até o vértice **1513**, de coordenadas **N 7.415.929,894 m** e **E 349.453,715 m;** 37°29'48" e 2,870 m até o vértice **1514**, de coordenadas **N 7.415.932,171 m** e **E 349.455,462 m;** 37°29'02" e 7,990 m até o vértice **1515**, de coordenadas **N 7.415.938,511 m** e **E 349.460,324 m;** 41°18'31" e 29,401 m até o vértice **1516**, de coordenadas **N 7.415.960,596 m** e **E 349.479,732 m;** 48°13'00" e 6,603 m até o vértice **1517**, de coordenadas **N 7.415.964,996 m** e **E 349.484,656 m;** 48°12'58" e 35,580 m até o vértice **1518**, de coordenadas **N 7.415.988,704 m** e **E 349.511,187 m;** 54°39'29" e 16,029 m até o vértice **1519**, de coordenadas **N 7.415.997,976 m** e **E 349.524,262 m;** 54°40'17" e 0,892 m até o vértice **1520**, de coordenadas **N 7.415.998,492 m** e **E 349.524,990 m;** 61°14'46" e 4,368 m até o vértice **1521**, de coordenadas **N 7.416.000,593 m** e **E 349.528,819 m;** 61°14'47" e 14,240 m até o vértice **1522**, de coordenadas **N 7.416.007,443 m** e **E 349.541,303 m;** 65°53'24" e 12,696 m até o vértice **1523**, de coordenadas **N 7.416.012,629 m** e **E 349.552,891 m;** 65°53'17" e 3,584 m até o vértice **1524**, de coordenadas **N 7.416.014,093 m** e **E 349.556,162 m;** 70°38'33" e 31,500 m até o vértice **1525**, de coordenadas **N 7.416.024,534 m** e **E 349.585,881 m;** 70°38'17" e 8,952 m até o vértice **1526**, de coordenadas **N 7.416.027,502 m** e **E 349.594,327 m;** 70°38'24" e 4,093 m até o vértice **1527**, de coordenadas **N 7.416.028,859 m** e **E 349.598,189 m;** 71°15'30" e 36,685 m até o vértice **1528**, de coordenadas **N 7.416.040,646 m** e **E 349.632,929 m;** 71°16'13" e 2,890 m até o vértice **1529**, de coordenadas **N 7.416.041,574 m** e **E 349.635,666 m;** 78°40'59" e 6,395 m até o vértice **1530**, de coordenadas **N 7.416.042,829 m** e **E 349.641,937 m;** 78°41'39" e 5,606 m até o vértice **1531**, de coordenadas **N 7.416.043,928 m** e **E 349.647,434 m;** 78°41'22" e 22,124 m até o vértice **1532**, de coordenadas **N 7.416.048,267 m** e **E 349.669,128 m;** 79°12'57" e 14,558 m até o vértice **1533**, de coordenadas **N 7.416.050,991 m** e **E 349.683,429 m;** 79°13'02" e 9,867 m até o vértice **1534**, de coordenadas **N 7.416.052,837 m** e **E 349.693,122 m;** 79°13'04" e 10,562 m até o vértice **1535**, de coordenadas **N 7.416.054,813 m** e **E 349.703,498 m;** 67°44'56" e 12,586 m até o vértice **1536**, de coordenadas **N 7.416.059,579 m** e **E 349.715,147 m;** 67°45'54" e 0,172 m até o vértice **1537**, de coordenadas **N 7.416.059,644 m** e **E 349.715,306 m;** 67°45'07" e 13,914 m até o vértice **1538**, de coordenadas **N 7.416.064,912 m** e **E 349.728,184 m;** 38°55'40" e 42,347 m até o vértice **1539**, de coordenadas **N 7.416.097,855 m** e **E 349.754,792 m;** 0°00'00" e 34,737 m até o vértice **1540**, de coordenadas **N 7.416.132,592 m** e **E 349.754,792 m;** 8°07'38" e 14,197 m até o vértice **1541**, de coordenadas **N 7.416.146,646 m** e **E 349.756,799 m;** 25°46'56" e 4,582 m até o vértice **1542**, de coordenadas **N 7.416.150,772 m** e **E 349.758,792 m;** 25°44'18" e 0,806 m até o vértice **1543**, de coordenadas **N 7.416.151,498 m** e **E 349.759,142 m;** 35°22'29" e 0,736 m até o vértice **1544**, de coordenadas **N 7.416.152,098 m** e **E 349.759,568 m;** 35°21'57" e 5,624 m até o vértice **1545**, de coordenadas **N 7.416.156,684 m** e **E 349.762,823 m;** 35°45'11" e 20,616 m até o vértice **1546**, de coordenadas **N 7.416.173,415 m** e **E 349.774,869 m;** 43°40'07" e 10,803 m até o vértice **1547**, de coordenadas **N 7.416.181,229 m** e **E 349.782,328 m;** 43°39'53" e 4,309 m até o vértice **1548**, de coordenadas **N 7.416.184,346 m** e **E 349.785,303 m;** 43°39'47" e 5,243 m até o vértice **1549**, de coordenadas **N 7.416.188,139 m** e **E 349.788,923 m;** 45°51'31" e 7,928 m até o vértice **1550**, de coordenadas **N 7.416.193,660 m** e **E 349.794,612 m;** 50°11'44" e 6,075 m até o vértice **1551**, de coordenadas **N 7.416.197,549 m** e **E 349.799,279 m;** 50°11'30" e 8,299 m até o vértice **1552**, de coordenadas **N 7.416.202,862 m** e **E 349.805,654 m;** 47°07'09" e 7,439 m até o vértice **1553**, de coordenadas **N 7.416.207,924 m** e **E 349.811,105 m;** 47°08'20" e 2,690 m até o vértice **1554**, de coordenadas **N 7.416.209,754 m** e **E 349.813,077 m;** 47°07'12" e 2,657 m até o vértice **1555**, de coordenadas **N 7.416.211,562 m** e **E 349.815,024 m;** 62°55'11" e 3,581 m até o vértice **1556**, de coordenadas **N 7.416.213,192 m** e **E 349.818,212 m;** 62°55'39" e 21,205 m até o vértice **1557**, de coordenadas **N 7.416.222,843 m** e **E 349.837,094 m;** 62°55'49" e 9,036 m até o vértice **1558**, de coordenadas **N 7.416.226,955 m** e **E 349.845,140 m;** 70°54'38" e 16,420 m até o vértice **1559**, de coordenadas **N 7.416.232,325 m** e **E 349.860,657 m;** 78°22'11" e 5,367 m até o vértice **1560**, de coordenadas **N 7.416.233,407 m** e **E 349.865,914 m;** 78°22'24" e 2,804 m até o vértice **1561**, de coordenadas **N 7.416.233,972 m** e **E 349.868,660 m;** 81°52'06" e 14,981 m até o vértice **1562**, de coordenadas **N 7.416.236,091 m** e **E 349.883,490 m;** 99°13'46" e 7,931 m até o vértice **1563**, de coordenadas **N 7.416.234,819 m** e **E 349.891,318 m;** 122°34'50" e 7,148 m até o vértice **1564**, de coordenadas **N 7.416.230,970 m** e **E 349.897,341 m;** 127°30'33" e 0,412 m até o vértice **1565**, de coordenadas **N 7.416.230,719 m** e **E 349.897,668 m;** 127°28'29" e 5,912 m até o vértice **1566**, de coordenadas **N 7.416.227,122 m** e **E 349.902,360 m;** 147°36'55" e 3,299 m até o vértice **1567**, de coordenadas **N 7.416.224,336 m** e **E 349.904,127 m;** 147°37'05" e 4,823 m até o vértice **1568**, de coordenadas **N 7.416.220,263 m** e **E 349.906,710 m;** 160°33'16" e 1,129 m até o vértice **1569**, de coordenadas **N 7.416.219,198 m** e **E 349.907,086 m;** 160°38'10" e 0,293 m até o vértice **1570**, de coordenadas **N 7.416.218,922 m** e **E 349.907,183 m;** 160°33'19" e 7,627 m até o vértice **1571**, de coordenadas **N 7.416.211,730 m** e **E 349.909,722 m;** 170°03'01" e 9,683 m até o vértice **1572**, de coordenadas **N 7.416.202,193 m** e **E 349.911,395 m;** 170°03'13" e 5,934 m até o vértice **1573**, de coordenadas **N 7.416.196,348 m** e **E 349.912,420 m;** 140°04'32" e 11,406 m até o vértice **1574**, de coordenadas **N 7.416.187,601 m** e **E 349.919,740 m;** 140°05'25" e 4,152 m até o vértice **1575**, de coordenadas **N 7.416.184,416 m** e **E 349.922,404 m;** 140°04'43" e 4,745 m até o vértice **1576**, de coordenadas **N 7.416.180,777 m** e **E 349.925,449 m;** 150°43'10" e 4,455 m até o vértice **1577**, de coordenadas **N 7.416.176,891 m** e **E 349.927,628 m;** 150°44'17" e 5,532 m até o vértice **1578**, de coordenadas **N 7.416.172,065 m** e **E 349.930,332 m;** 150°43'48" e 13,352 m até o vértice **1579**, de coordenadas **N 7.416.160,418 m** e **E 349.936,860 m;** 94°45'50" e 38,891 m até o vértice **1580**, de coordenadas **N 7.416.157,188 m** e **E 349.975,617 m;** 94°45'44" e 14,129 m até o vértice **1581**, de coordenadas **N 7.416.156,015 m** e **E 349.989,697 m;** 95°42'38" e 26,904 m até o vértice **1582**, de coordenadas **N 7.416.153,338 m** e **E 350.016,467 m;** 95°42'44" e 13,212 m até o vértice **1583**, de coordenadas **N 7.416.152,023 m** e **E 350.029,613 m;** 86°24'46" e 4,299 m até o vértice **1584**, de coordenadas **N 7.416.152,292 m** e **E 350.033,904 m;** 86°24'53" e 16,727 m até o vértice **1585**, de coordenadas **N 7.416.153,338 m** e **E 350.050,598 m;** 86°24'46" e 13,921 m até o vértice **1586**, de coordenadas **N 7.416.154,209 m** e **E 350.064,492 m;** 75°40'41" e 30,246 m até o vértice **1587**, de coordenadas **N 7.416.161,691 m** e **E 350.093,798 m;** 75°40'39" e 20,341 m até o vértice **1588**, de coordenadas **N 7.416.166,723 m** e **E 350.113,507 m;** 66°26'44" e 11,819 m até o vértice **1589**, de coordenadas **N 7.416.171,446 m** e **E 350.124,341 m;** 66°26'55" e 23,367 m até o vértice **1590**, de coordenadas **N 7.416.180,783 m** e **E 350.145,762 m;** 56°35'56" e 8,965 m até o vértice **1591**, de coordenadas **N 7.416.185,718 m** e **E 350.153,246 m;** 56°36'10" e 9,222 m até o vértice **1592**, de coordenadas **N 7.416.190,794 m** e **E 350.160,945 m;** 56°36'00" e 2,356 m até o vértice **1593**, de coordenadas **N 7.416.192,091 m** e **E 350.162,912 m;** 56°36'13" e 12,494 m até o vértice **1594**, de coordenadas **N 7.416.198,968 m** e **E 350.173,343 m;** 46°58'27" e 10,612 m até o vértice **1595**, de coordenadas **N 7.416.206,209 m** e **E 350.181,101 m;** 46°58'27" e 21,654 m até o vértice **1596**, de coordenadas **N 7.416.220,984 m** e **E 350.196,931 m;** 46°58'32" e 33,272 m até o vértice **1597**, de coordenadas **N 7.416.243,686 m** e **E 350.221,255 m;** 39°48'23" e 31,362 m até o vértice **1598**, de coordenadas **N 7.416.267,779 m** e **E 350.241,333 m;** 39°48'02" e 7,389 m até o vértice **1599**, de coordenadas **N 7.416.273,456 m** e **E 350.246,063 m;** 24°46'40" e 15,860 m até o vértice **1600**, de coordenadas **N 7.416.287,856 m** e **E 350.252,710 m;** 24°46'28" e 19,165 m até o vértice **1601**, de coordenadas **N 7.416.305,257 m** e **E 350.260,741 m;** 32°09'20" e 7,322 m até o vértice **1602**, de coordenadas **N 7.416.311,456 m** e **E 350.264,638 m;** 43°26'35" e 6,428 m até o vértice **1603**, de coordenadas **N 7.416.316,123 m** e **E 350.269,058 m;** 48°00'29" e 6,185 m até o vértice **1604**, de coordenadas **N 7.416.320,261 m** e **E 350.273,655 m;** 67°38'04" e 2,565 m até o vértice **1605**, de coordenadas **N 7.416.321,237 m** e **E 350.276,027 m;** 67°38'49" e 1,833 m até o vértice **1606**, de coordenadas **N 7.416.321,934 m** e **E 350.277,722 m;** 67°37'59" e 1,900 m até o vértice **1607**, de coordenadas **N 7.416.322,657 m** e **E 350.279,479 m;** 82°53'08" e 4,739 m até o vértice **1608**, de coordenadas **N 7.416.323,244 m** e **E 350.284,182 m;** 89°07'16" e 5,216 m até o vértice **1609**, de coordenadas **N 7.416.323,324 m** e **E 350.289,397 m;** 89°25'08" e 5,522 m até o vértice **1**, ponto inicial da descrição, perfazendo um perímetro de **46.432,482 m**, e uma área de **32.069.765,689 m²**."*

Parágrafo único. Todas as coordenadas descritas neste artigo estão georreferenciadas ao Sistema Geodésico Brasileiro, a partir do vértice geodésico, de coordenadas N m e E m, e encontram-se representadas no Sistema UTM, referenciadas ao Meridiano Central nº 45°00', fuso - 23, tendo como *datum* o SIRGAS 2000 e todos os azimutes e distâncias, área e perímetro foram calculados no plano de projeção UTM.

Art. 2º O perímetro da Área de Proteção Ambiental - APA Cabuçu - Tanque Grande está definido conforme o Anexo

Único deste Decreto.

Art. 3º Este Decreto entrará em vigor na data de sua publicação, revogando-se as disposições em contrário, em **especial o Decreto Municipal nº 29381, de 03/11/2011**.

Anexo Único

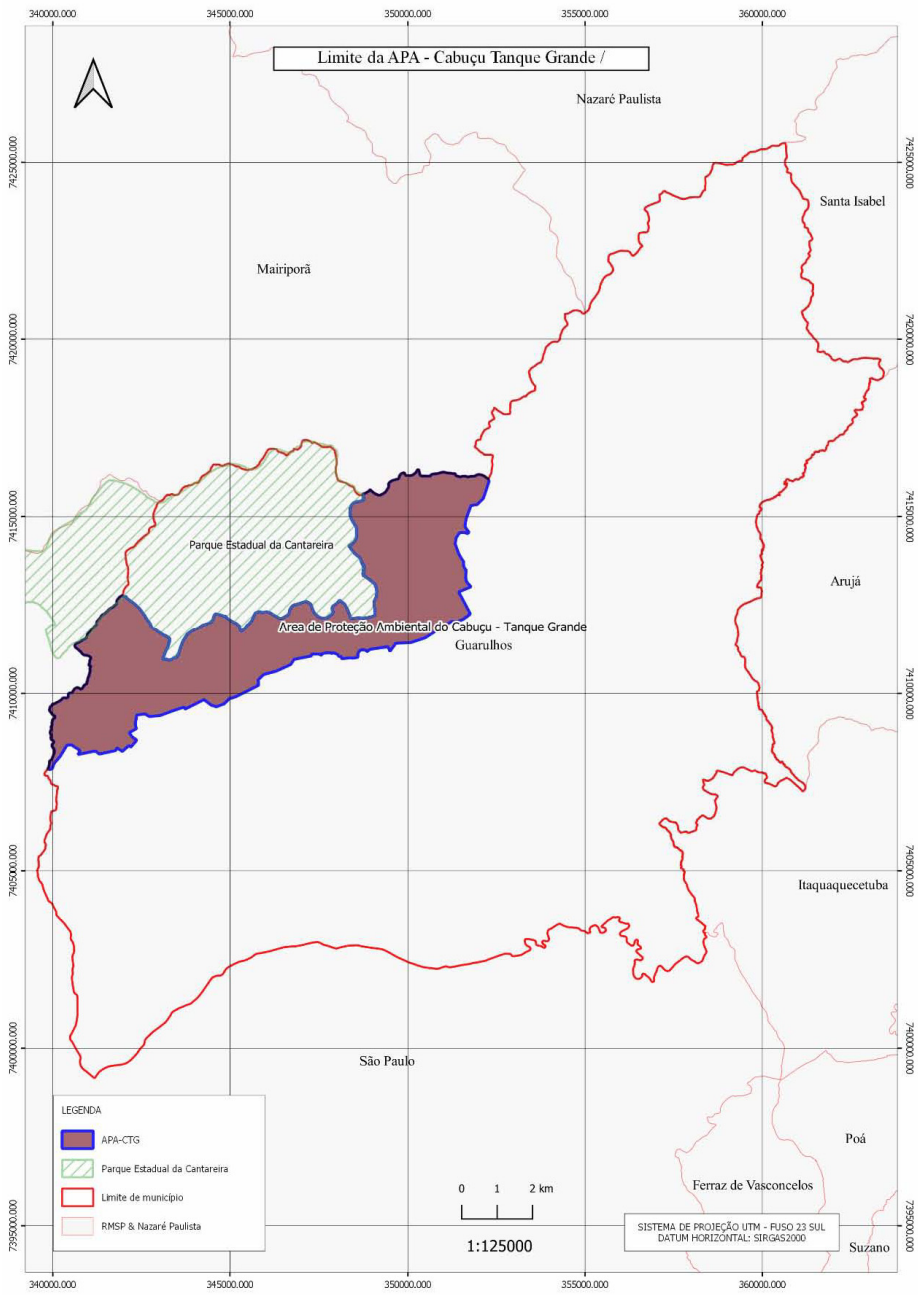

DECRETO Nº 38147

Regulamenta os artigos 5º e 7º, da Lei Municipal nº 6.475, de 22/12/2008, fixando os limites do perímetro e das zonas do Parque Natural Municipal da Cultura Negra - Sítio da Candinha.

GUSTAVO HENRIC COSTA, PREFEITO DA CIDADE DE GUARULHOS, no uso das atribuições legais conferidas pelo inciso XIV, do artigo 63, da Lei Orgânica do Município;

Considerando a Lei Federal nº 9.985, de 18/07/2000, que instituiu o Sistema Nacional de Unidades de Conservação da Natureza;

Considerando a Lei Municipal nº 6.475, de 22/12/2008, que criou o Parque Natural Municipal da Cultura Negra - Sítio da Candinha, unidade de conservação de proteção integral municipal;

Considerando a necessidade de viabilizar a inclusão do Parque Natural Municipal da Cultura Negra - Sítio da Candinha no Cadastro Nacional de Unidades de Conservação; e

Considerando os estudos constantes no processo administrativo nº 35917/2020;

DECRETA:

Art. 1º Este Decreto regulamenta os artigos 5º e 7º, da Lei Municipal nº 6.475, de 22/12/2008, fixando os limites do perímetro e das zonas do Parque Natural Municipal da Cultura Negra - Sítio da Candinha.

Art. 2º Fica estabelecida a descrição técnica georreferenciada do perímetro do Parque Natural Municipal da Cultura Negra - Sítio da Candinha, nos termos do parágrafo único, do artigo 5º, da Lei Municipal nº 6.475, de 2008, conforme segue:

"*Inicia-se a descrição deste perímetro no vértice Pt0, de coordenadas **N 7413199.54** m e **E 349675.77** m, localizado a Parque Natural Municipal da Cultura Negra Sítio da Candinha, deste, segue confrontando com os seguintes azimutes plano e distância: 189°36'40.85'' e 301.95; até o vértice Pt1, de coordenadas **N 7412901.83** m e **E 349625.35** m; deste, segue confrontando com os seguintes azimutes plano e distância: 150°34'50.22'' e 254.11; até o vértice Pt2, de coordenadas **N 7412680.48** m e **E 349750.17** m; deste, segue confrontando com os seguintes azimute plano e distância: 143°01'10.71'' e 32.16; até o vértice Pt3, de coordenadas **N 7412654.79** m e **E 349769.52** m; deste, segue confrontando com os seguintes azimute plano e distância: 109°52'35.50'' e 180.50; até o vértice Pt4, de coordenadas **N 7412593.42** m e **E 349939.27** m; deste, segue confrontando com os seguintes azimute plano e distância: 116°07'49.18'' e 28.88; até o vértice Pt5, de coordenadas **N 7412580.70** m e **E 349965.20** m; deste, segue confrontando com os seguintes azimute plano e distância: 171°52'19.98'' e 345.50; até o vértice Pt6, de coordenadas **N 7412238.67** m e **E 350014.04** m; deste, segue confrontando com os seguintes azimute plano e distância: 90°00'0.00'' e 55.82; até o vértice Pt7, de coordenadas **N 7412238.67** m e **E 350069.86** m; deste, segue confrontando com os seguintes azimute plano e distância: 123°40'22.09'' e 59.18; até o vértice Pt8, de coordenadas **N 7412205.86** m e **E 350119.12** m; deste, segue confrontando com os seguintes azimute plano e distância: 181°18'27.17'' e 215.69; até o vértice Pt9, de coordenadas **N 7411990.22** m e **E 350114.20** m; deste, segue confrontando com os seguintes azimute plano e distância: 172°23'21.30'' e 17.63; até o vértice Pt10, de coordenadas **N 7411972.75** m e **E350116.53** m; deste, segue confrontando com os seguintes azimute plano e distância: 179°03'17.87'' e 77.91; até o vértice Pt11, de coordenadas **N 7411894.85** m e **E 350117.82** m; deste, segue confrontando com os seguintes azimute plano e distância: 178°29'45.47'' e 174.70; até o vértice Pt12, de coordenadas **N 7411720.20** m e **E 350122.40** m; deste, segue confrontando com os seguintes azimute plano e distância: 168°35'15.22'' e 37.83; até o vértice Pt13, de coordenadas **N 7411683.12** m e **E 350129.89** m; deste, segue confrontando com os seguintes azimute plano e distância: 168°18'32.29'' e 135.11; até o vértice Pt14, de coordenadas **N 7411550.82** m e **E 350157.26** m; deste, segue confrontando com os seguintes azimute plano e distância: 192°18'12.90'' e 55.19; até o vértice Pt15, de coordenadas **N 7411496.90** m e **E 350145.51** m; deste, segue confrontando com os seguintes azimute plano e distância: 214°22'35.83'' e 70.35; até o vértice Pt16, de coordenadas **N 7411438.84** m e **E 350105.78** m; deste, segue confrontando com os seguintes azimute plano e distância: 263°43'25.13'' e 214.64; até o vértice Pt17, de coordenadas **N 7411415.37** m e **E 349892.44** m; deste, segue confrontando com os seguintes azimute plano e distância: 266°52'1.35'' e 173.91; até o vértice Pt18, de coordenadas **N 7411405.87** m e **E 349718.79** m; deste, segue confrontando com os seguintes azimute plano e distância: 279°15'35.22'' e 60.20; até o vértice Pt19, de coordenadas **N 7411415.55** m e **E 349659.38** m; deste, segue confrontando com os seguintes azimute plano e distância: 306°50'46.21'' e 12.89; até o vértice Pt20, de coordenadas **N 7411423.29** m e **E 349649.06** m; deste, segue confrontando com os seguintes azimute plano e distância: 348°13'19.49'' e 27.08; até o vértice Pt21, de coordenadas **N 7411449.80** m e **E 349643.53** m; deste, segue confrontando com os seguintes azimute plano e distância: 356°41'43.04'' e 19.18; até o vértice Pt22, de coordenadas **N 7411468.95** m e **E 349642.42** m; deste, segue confrontando com os seguintes azimute plano e distância: 347°08'30.95'' e 21.53; até o vértice Pt23, de coordenadas **N 7411489.93** m e **E 349637.63** m; deste, segue confrontando com os seguintes azimute plano e distância: 5°22'49.33'' e 26.71; até o vértice Pt24, de coordenadas **N 7411516.52** m e **E 349640.14** m; deste, segue confrontando com os seguintes azimute plano e distância: 345°57'7.78'' e 42.06; até o vértice Pt25, de coordenadas **N 7411557.33** m e **E 349629.93** m; deste, segue confrontando com os seguintes azimute plano e distância: 0°41'26.81'' e 28.47; até o vértice Pt26, de coordenadas **N 7411585.79** m e **E 349630.27** m; deste, segue confrontando com os seguintes azimute plano e distância: 332°47'11.76'' e 64.97; até o vértice Pt27, de coordenadas **N 7411643.57** m e **E 349600.56** m; deste, segue confrontando com os seguintes azimute plano e distância: 338°43'25.38'' e 187.59; até o vértice Pt28, de coordenadas **N 7411818.37** m e **E 349532.49** m; deste, segue confrontando com os seguintes azimute plano e distância: 314°16'39.36'' e 47.00; até o vértice Pt29, de coordenadas **N 7411851.19** m e **E 349498.84** m; deste, segue confrontando com os seguintes azimute plano e distância: 352°56'44.85'' e 59.35; até o vértice Pt30, de coordenadas **N 7411910.08** m e **E 349491.55** m; deste, segue confrontando com os seguintes azimute plano e distância: 15°30'3.38'' e 13.94; até o vértice Pt31, de coordenadas **N 7411923.51** m e **E 349495.27** m; deste, segue confrontando com os seguintes azimute plano e distância: 336°16'37.92'' e 17.91; até o vértice Pt32, de coordenadas **N 7411939.91** m e **E 349488.07** m; deste, segue confrontando com os seguintes azimute plano e distância: 352°03'9.71'' e 44.16; até o vértice Pt33, de coordenadas **N 7411983.65** m e **E 349481.96** m; deste, segue confrontando com os seguintes azimute plano e distância: 322°18'48.45'' e 134.94; até o vértice Pt34, de coordenadas **N 7412090.44** m e **E 349399.47** m; deste, segue confrontando com os seguintes azimute plano e distância: 319°52'1.74'' e 79.42; até o vértice Pt35, de coordenadas **N 7412151.16** m e **E 349348.28** m; deste, segue confrontando com os seguintes azimute plano e distância: 326°36'0.68'' e 107.94; até o vértice Pt36, de coordenadas **N 7412241.27** m e **E 349288.86** m; deste, segue confrontando com os seguintes azimute plano e distância: 284°09'55.65'' e 159.42; até o vértice Pt37, de coordenadas **N 7412280.29** m e **E 349134.28** m; deste, segue confrontando com os seguintes azimute plano e distância: 349°34'31.79'' e 169.42; até o vértice Pt38, de coordenadas **N 7412446.91** m e **E 349103.63** m; deste, segue confrontando com os seguintes azimute plano e distância: 338°46'12.41'' e 84.89; até o vértice Pt39, de coordenadas **N 7412526.04** m e **E 349072.89** m; deste, segue confrontando com os seguintes azimute plano e distância: 345°22'34.47'' e 134.60; até o vértice Pt40, de coordenadas **N 7412656.28** m e **E 349038.90** m; deste, segue confrontando com os seguintes azimute plano e distância: 70°38'50.69'' e 31.33; até o vértice Pt41, de coordenadas **N 7412666.66** m e **E 349068.47** m; deste, segue confrontando com os seguintes azimute plano e distância: 82°55'13.99'' e 28.27; até o vértice Pt42, de coordenadas **N 7412670.15** m e **E 349096.53** m; deste, segue confrontando com os seguintes azimute plano e distância: 20°20'51.76'' e 72.18; até o vértice Pt43, de coordenadas **N 7412737.83** m e **E 349121.62** m; deste, segue confrontando com os seguintes azimute plano e distância: 3°22'15.55'' e 42.69; até o vértice Pt44, de coordenadas **N 7412780.44** m e **E 349124.13** m; deste, segue confrontando com os seguintes azimute plano e distância: 14°50'42.59'' e 88.17; até o vértice Pt45, de coordenadas **N 7412865.66** m e **E 349146.72** m; deste, segue confrontando com os seguintes azimute plano e distância: 329°00'10.64'' e 87.73; até o vértice Pt46, de coordenadas **N 7412940.86** m e **E 349101.54** m; deste, segue confrontando com os seguintes azimute plano e distância: 65°44'57.68'' e 629.80; até o vértice Pt0, de coordenadas **N 7413199.54** m e **E 349675.77** m, encerrando esta descrição. Todas as coordenadas aqui descritas estão georreferenciadas ao Sistema Geodésico Brasileiro de coordenadas E m e N m e encontram-se representadas no sistema UTM, referenciadas ao Meridiano Central - 45, tendo como DATUM SIRGAS 2000 FUSO 23S. Todos os azimutes e distâncias, área e perímetro foram calculados no plano de projeção UTM, perfazendo um perímetro de **4.955,50 m**, e uma área de **1.091.457,37 m²**.*"

Art. 3º Fica estabelecida a descrição técnica georreferenciada das zonas de uso do Parque Natural Municipal da Cultura Negra - Sítio da Candinha, nos termos do artigo 7º da Lei nº 6.475, de 2008, conforme segue:

I - Zona Histórico-Cultural - ZHC:

*"Inicia-se a descrição deste perímetro no vértice Pt0, de coordenadas **N 7412058.61** m e **E 349631.69** m, Datum SIRGAS 2000 com Meridiano Central - 45, localizado a Parcela ZHC (Zona Histórico Cultural) - Zoneamento da Unidade de Conservação de Proteção Integral Parque Natural Municipal da Cultura Negra Sítio da Candinha, deste, segue confrontando com os seguintes azimute plano e distância: 157°56'1.01'' e 187.03; até o vértice Pt1, de coordenadas **N 7411885.28** m **e E 349701.95** m; deste, segue confrontando com os seguintes azimute plano e distância: 285°49'23.54'' e 20.04; até o vértice Pt2, de coordenadas **N 7411890.75** m e **E 349682.67** m; deste, segue confrontando com os seguintes azimute plano e distância: 259°35'1.71'' e 23.72; até o vértice Pt3, de coordenadas **N 7411886.46** m e **E 349659.34** m; deste, segue confrontando com os seguintes azimute plano e distância: 277°22'32.83'' e 18.11; até o vértice Pt4, de coordenadas **N 7411888.79** m e **E 349641.38** m; deste, segue confrontando com os seguintes azimute plano e distância: 175°21'18.26'' e 23.75; até o vértice Pt5, de coordenadas **N 7411865.12** m e **E 349643.30** m; deste, segue confrontando com os seguintes azimute plano e distância: 166°05'3.04'' e 24.92; até o vértice Pt6, de coordenadas **N 7411840.93** m e **E 349649.30** m; deste, segue confrontando com os seguintes azimute plano e distância: 133°40'0.96'' e 28.96; até o vértice Pt7, de coordenadas **N 7411820.93** m e **E 349670.24** m; deste, segue confrontando com os seguintes azimute plano e distância: 108°16'10.05'' e 17.14; até o vértice Pt8, de coordenadas N 7411815.56 m e **E 349686.52** m; deste, segue confrontando com os seguintes azimute plano e distância: 144°47'27.23'' e 20.53; até o vértice Pt9, de coordenadas N 7411798.78 m e **E 349698.36** m; deste, segue confrontando com os seguintes azimute plano e distância: 189°06'53.45'' e 28.78; até o vértice Pt10, de coordenadas **N 7411770.37** m e **E 349693.80** m; deste, segue confrontando com os seguintes azimute plano e distância: 188°52'50.37'' e 0.00; até o vértice Pt11, de coordenadas N 7411770.37 m e **E 349693.80** m; deste, segue confrontando com os seguintes azimute plano e distância: 180°27'48.72'' e 3.81; até o vértice Pt12, de coordenadas **N 7411766.56** m e **E 349693.77** m; deste, segue confrontando com os seguintes azimute plano e distância: 186°13'16.17'' e 10.42; até o vértice Pt13, de coordenadas **N 7411756.20** m e **E 349692.64** m; deste, segue confrontando com os seguintes azimute plano e distância: 186°13'21.67'' e 5.58; até o vértice Pt14, de coordenadas **N 7411750.64** m e **E 349692.0**3 m; deste, segue confrontando com os seguintes azimute plano e distância: 186°13'21.67'' e 2.09; até o vértice Pt15, de coordenadas **N 7411748.56** m e **E 349691.81** m; deste, segue confrontando com os seguintes azimute plano e distância: 183°13'10.03'' e 1.89; até o vértice Pt16, de coordenadas **N 7411746.68** m e **E 349691.70** m; deste, segue confrontando com os seguintes azimute plano e distância: 183°13'10.03'' e 3.12; até o vértice Pt17, de coordenadas **N 7411743.57** m e **E 349691.52** m; deste, segue confrontando com os seguintes azimute plano e distância: 170°34'8.70'' e 3.75; até o vértice Pt18, de coordenadas **N 7411739.87** m e **E 349692.14** m; deste, segue confrontando com os seguintes azimute plano e distância: 166°08'22.41'' e 2.38; até o vértice Pt19, de coordenadas **N 7411737.56** m e **E 349692.71** m; deste, segue confrontando com os seguintes azimute plano e distância: 166°08'22.41'' e 3.66; até o vértice Pt20, de coordenadas **N 7411734.00** m e **E 349693.59** m; deste, segue confrontando com os seguintes azimute plano e distância: 160°00'36.16'' e 7.50; até o vértice Pt21, de coordenadas **N 7411726.95** m e **E 349696.15** m; deste, segue confrontando com os seguintes azimute plano e distância: 157°54'11.80'' e 3.12; até o vértice Pt22, de coordenadas **N 7411724.06** m e **E 349697.32** m; deste, segue confrontando com os seguintes azimute plano e distância: 157°54'11.80'' e 3.34; até o vértice Pt23, de coordenadas **N 7411720.97** m e **E 349698.58** m; deste, segue confrontando com os seguintes azimute plano e distância: 146°18'35.76'' e 0.00; até o vértice Pt24, de coordenadas **N 7411720.97** m e **E 349698.58** m; deste, segue confrontando com os seguintes azimute plano e distância: 193°27'40.61'' e 1.64; até o vértice Pt25, de coordenadas **N 7411719.38** m e **E 349698.20** m; deste, segue confrontando com os seguintes azimute plano e distância: 193°27'40.61'' e 1.76; até o vértice Pt26, de coordenadas **N 7411717.66** m e **E 349697.79** m; deste, segue confrontando com os seguintes azimute plano e distância: 193°27'40.61'' e 53.71; até o vértice Pt27, de coordenadas **N 7411665.43** m e **E 349685.28** m; deste, segue confrontando com os seguintes azimute plano e distância: 211°37'25.45'' e 29.97; até o vértice Pt28, de coordenadas **N 7411639.90** m e **E 349669.57** m; deste, segue confrontando com os seguintes azimute plano e distância: 201°30'10.59'' e 17.14; até o vértice Pt29, de coordenadas **N 7411623.95** m e **E 349663.28** m; deste, segue confrontando com os seguintes azimute plano e distância: 168°09'53.83'' e 25.86; até o vértice Pt30, de coordenadas **N 7411598.64** m e **E 349668.59** m; deste, segue confrontando com os seguintes azimute plano e distância: 251°27'24.55'' e 40.41; até o vértice Pt31, de coordenadas **N 7411585.79** m e **E 349630.27** m; deste, segue confrontando com os seguintes azimute plano e distância: 332°47'10.16'' e 0.00; até o vértice Pt32, de coordenadas N 7411585.79 m e **E 349630.27** m; deste, segue confrontando com os seguintes azimute plano e distância: 0°41'26.80'' e 0.00; até o vértice Pt33, de coordenadas **N 7411585.79** m e **E 349630.27** m; deste, segue confrontando com os seguintes azimute plano e distância: 180°41'26.80'' e 0.00; até o vértice Pt34, de coordenadas **N 7411585.79** m e **E 349630.27** m; deste, segue confrontando com os seguintes azimute plano e distância: 0°41'26.80'' e 0.00; até o vértice Pt35, de coordenadas **N 7411585.79** m e **E 349630.27** m; deste, segue confrontando com os seguintes azimute plano e distância: 332°47'11.76'' e 64.97; até o vértice Pt36, de coordenadas **N 7411643.57** m e **E 349600.56** m; deste, segue confrontando com os seguintes azimute plano e distância: 338°43'25.38'' e 187.59; até o vértice Pt37, de coordenadas **N 7411818.37** m e **E 349532.49** m; deste, segue confrontando com os seguintes azimute plano e distância: 314°16'39.36'' e 47.00; até o vértice Pt38, de coordenadas **N 7411851.19** m e **E 349498.84** m; deste, segue confrontando com os seguintes azimute plano e distância: 352°56'44.85'' e 59.35; até o vértice Pt39, de coordenadas **N 7411910.08** m e **E 349491.55** m; deste, segue confrontando com os seguintes azimute plano e distância: 352°56'44.64'' e 0.00; até o vértice Pt40, de coordenadas **N 7411910.08** m e **E 349491.55** m; deste, segue confrontando com os seguintes azimute plano e distância: 15°30'3.38'' e 13.94; até o vértice Pt41, de coordenadas **N 7411923.51** m e **E 349495.27** m; deste, segue confrontando com os seguintes azimute plano e distância: 336°16'37.95'' e 5.72; até o vértice Pt42, de coordenadas **N 7411928.75** m e **E 349492.97** m; deste, segue confrontando com os seguintes azimute plano e distância: 357°49'3.09'' e 0.00; até o vértice Pt43, de coordenadas **N 7411928.75** m e **E 349492.97** m; deste, segue confrontando com os seguintes azimute plano e distância: 357°49'3.11'' e 11.14; até o vértice Pt44, de coordenadas **N 7411939.88** m e **E 349492.55** m; deste, segue confrontando com os seguintes azimute plano e distância: 357°49'3.11'' e 0.55; até o vértice Pt45, de coordenadas **N 7411940.43** m e **E 349492.53** m; deste, segue confrontando com os seguintes azimute plano e distância: 356°40'33.17'' e 0.46; até o vértice Pt46, de coordenadas **N 7411940.88** m e **E 349492.50** m; deste, segue confrontando com os seguintes azimute plano e distância: 356°40'33.17'' e 1.18; até o vértice Pt47, de coordenadas **N 7411942.06** m e **E 349492.43** m; deste, segue confrontando com os seguintes azimute plano e distância: 63°45'46.64'' e 26.47; até o vértice Pt48, de coordenadas **N 7411953.76** m e **E 349516.17** m; deste, segue confrontando com os seguintes azimute plano e distância: 61°44'18.13'' e 5.24; até o vértice Pt49, de coordenadas **N 7411956.24** m e **E 349520.79** m; deste, segue confrontando com os seguintes azimute plano e distância: 63°35'38.62'' e 21.51; até o vértice Pt50, de coordenadas **N 7411965.81** m e **E 349540.06** m; deste, segue confrontando com os seguintes azimute plano e distância: 66°29'44.39'' e 41.05; até o vértice Pt51, de coordenadas **N 7411982.18** m e **E 349577.70** m; deste, segue confrontando com os seguintes azimute plano e distância: 72°41'41.98'' e 20.00; até o vértice Pt52, de coordenadas **N 7411988.13** m e **E 349596.79** m; deste, segue confrontando com os seguintes azimute plano e distância: 67°39'40.79'' e 21.90; até o vértice Pt53, de coordenadas **N 7411996.45** m e **E 349617.05** m; deste, segue confrontando com os seguintes azimute plano e distância: 57°07'25.94'' e 12.75; até o vértice Pt54, de coordenadas **N 7412003.38** m e **E 349627.76** m; deste, segue confrontando com os seguintes azimute plano e distância: 38°21'40.87'' e 14.07; até o vértice Pt55, de coordenadas **N 7412014.41** m e **E 349636.49** m; deste, segue confrontando com os seguintes azimute plano e distância: 14°54'46.07'' e 7.41; até o vértice Pt56, de coordenadas **N 7412021.57** m e **E 349638.40** m; deste, segue*

*confrontando com os seguintes azimute plano e distância: 348°06'6.58'' e 7.94; até o vértice Pt57, de coordenadas **N 7412029.34** m e **E 349636.76** m; deste, segue confrontando com os seguintes azimute plano e distância: 347°12'31.00'' e 7.34; até o vértice Pt58, de coordenadas **N 7412036.50** m e **E 349635.14** m; deste, segue confrontando com os seguintes azimute plano e distância: 346°59'38.45'' e 0.00; até o vértice Pt59, de coordenadas **N 7412036.50** m e **E 349635.14** m; deste, segue confrontando com os seguintes azimute plano e distância: 347°12'30.99'' e 1.09; até o vértice Pt60, de coordenadas **N 7412037.56** m e **E 349634.90** m; deste, segue confrontando com os seguintes azimute plano e distância: 347°12'30.99'' e 0.35; até o vértice Pt61, de coordenadas **N 7412037.90** m e **E 349634.82** m; deste, segue confrontando com os seguintes azimute plano e distância: 343°22'45.91'' e 8.73; atévértice Pt62, de coordenadas **N 7412046.26** m e **E 349632.32** m; deste, segue confrontando com os seguintes azimute plano e distância: 343°22'40.24'' e 0.00; até o vértice Pt63, de coordenadas **N 7412046.26** m e **E 349632.32** m; deste, segue confrontando com os seguintes azimute plano e distância: 343°22'45.89'' e 3.48; até o vértice Pt64, de coordenadas **N 7412049.60** m e **E 349631.33** m; deste, segue confrontando com os seguintes azimute plano e distância: 2°17'51.32'' e 9.02; até o vértice Pt0, de coordenadas **N 7412058.61** m **e E 349631.69** m, encerrando esta descrição. Todas as coordenadas aqui descritas estão georrefereciadas ao Sistema Geodésico Brasileiro de coordenadas E m e N m e encontram-se representadas no sistema UTM, referenciadas ao Meridiano Central - 45, tendo como DATUM SIRGAS 2000. Todos os azimutes e distâncias, área e perímetro foram calculados no plano de projeção UTM, perfazendo um perímetro de **1.214,523 m**, e uma área de **52.310,865 m²**."*

II - Zona de Uso Extensivo - ZUE:

*"Inicia-se a descrição deste perímetro no vértice Pt0, de coordenadas **N 7413199.54** m e **E 349675.77** m, Datum SIRGAS 2000 com Meridiano Central - 45, localizado a Parcela ZUE (Zona de Uso Extensivo) - Zoneamento da Unidade de Conservação de Proteção Integral Parque Natural Municipal da Cultura Negra Sítio da Candinha, deste, segue confrontando com os seguintes azimute plano e distância: 189°36'41.25'' e 54.02; até o vértice Pt1, de coordenadas **N 7413146.28** m e **E 349666**.75 m; deste, segue confrontando com os seguintes azimute plano e distância: 189°36'40.76'' e 247.93; até o vértice Pt2, de coordenadas **N 7412901.83** m e **E 349625.35** m; deste, segue confrontando com os seguintes azimute plano e distância: 150°34'50.22'' e 254.11; até o vértice Pt3, de coordenadas **N 7412680.48** m e **E 349750.17** m; deste, segue confrontando com os seguintes azimute plano e distância: 143°01'10.71'' e 32.16; até o vértice Pt4, de coordenadas **N 7412654.79** m e **E 349769.52** m; deste, segue confrontando com os seguintes azimute plano e distância: 109°52'34.46'' e 19.09; até o vértice Pt5, de coordenadas **N 7412648.30** m **e E 349787.47** m; deste, segue confrontando com os seguintes azimute plano e distância: 109°52'35.40'' e 126.66; até o vértice Pt6, de coordenadas **N 7412605.24** m e **E 349906.59** m; deste, segue confrontando com os seguintes azimute plano e distância: 109°52'36.44'' e 34.75; até o vértice Pt7, de coordenadas **N 7412593.42** m e **E 349939.27** m; deste, segue confrontando com os seguintes azimute plano e distância: 116°07'49.07'' e 10.09; até o vértice Pt8, de coordenadas **N 7412588.98** m e **E 349948.33** m; deste, segue confrontando com os seguintes azimute plano e distância: 116°07'49.24'' e 18.79; até o vértice Pt9, de coordenadas **N 7412580.70** m e **E 349965.20** m; deste, segue confrontando com os seguintes azimute plano e distância: 171°52'19.98'' e 341.70; até o vértice Pt10, de coordenadas **N 7412242**.44 m e **E 350013.51** m; deste, segue confrontando com os seguintes azimute plano e distância: 171°52'20.17'' e 3.80; até o vértice Pt11, de coordenadas **N 7412238.67** m e **E 350014.04** m; deste, segue confrontando com os seguintes azimute plano e distância: 145°29'29.32'' e 0.00; até o vértice Pt12, de coordenadas **N 7412238.67** m e **E 350014.04** m; deste, segue confrontando com os seguintes azimute plano e distância: 64°47'55.95'' e 0.00; até o vértice Pt13, de coordenadas **N 7412238.67** m e **E 350014.04** m; deste, segue confrontando com os seguintes azimute plano e distância: 244°47'55.95'' e 0.00; até o vértice Pt14, de coordenadas **N 7412238.67** m e **E 350014.04** m; deste, segue confrontando com os seguintes azimute plano e distância: 237°51'27.51'' e 226.98; até o vértice Pt15, de coordenadas **N 7412117.9**2 m e **E 349821.85** m; deste, segue confrontando com os seguintes azimute plano e distância: 237°51'24.86'' e 201.63; até o vértice Pt16, de coordenadas **N 7412010.64** m e **E 349651.13** m; deste, segue confrontando com os seguintes azimute plano e distância: 237°51'23.64'' e 0.00; até o vértice Pt17, de coordenadas **N 7412010.64** m e **E 349651.13** m; deste, segue confrontando com os seguintes azimute plano e distância: 57°51'23.64'' e 0.00; até o vértice Pt18, de coordenadas **N 7412010.64** m e **E 349651.13** m; deste, segue confrontando com os seguintes azimute plano e distância: 337°56'1.24'' e 51.76; até o vértice Pt19, de coordenadas **N 7412058.61** m e **E 349631.69** m; deste, segue confrontando com os seguintes azimute plano e distância: 182°17'51.32'' e 9.02; até o vértice Pt20, de coordenadas **N 7412049.60** m e **E 349631.33** m; deste, segue confrontando com os seguintes azimute plano e distância: 163°22'45.89'' e 3.48; até o vértice Pt21, de coordenadas **N 7412046.26** m e **E 349632.32** m; deste, segue confrontando com os seguintes azimute plano e distância: 163°22'45.91'' e 8.73; até o vértice Pt22, de coordenadas **N 7412037.90** m e **E 349634.82** m; deste, segue confrontando com os seguintes azimute plano e distância: 167°12'30.99'' e 1.44; até o vértice Pt23, de coordenadas **N 7412036.50** m e **E 349635.14** m; deste, segue confrontando com os seguintes azimute plano e distância: 167°12'31.00'' e 7.34; até o vértice Pt24, de coordenadas **N 7412029.34** m **e E 349636.76** m; deste, segue confrontando com os seguintes azimute plano e distância: 168°06'6.58'' e 7.94; até o vértice Pt25, de coordenadas **N 7412021.57** m e **E 349638.40** m; deste, segue confrontando com os seguintes azimute plano e distância: 194°54'46.07'' e 7.41; até o vértice Pt26, de coordenadas **N 7412014.41** m e **E 349636.49** m; deste, segue confrontando com os seguintes azimute plano e distância: 218°21'40.87'' e 14.07; até o vértice Pt27, de coordenadas **N 7412003.38** m e **E 349627.76** m; deste, segue confrontando com os seguintes azimute plano e distância: 237°07'25.94'' e 12.75; até o vértice Pt28, de coordenadas **N 7411996.45** m e **E 349617.05** m; deste, segue confrontando com os seguintes azimute plano e distância: 247°39'40.79'' e 21.90; até o vértice Pt29, de coordenadas **N 7411988.13** m e **E 349596.79** m; deste, segue confrontando com os seguintes azimute plano e distância: 252°41'41.98'' e 20.00; até o vértice Pt30, de coordenadas **N 7411982.18** m e **E 349577.70** m; deste, segue confrontando com os seguintes azimute plano e distância: 246°29'44.39'' e 41.05; até o vértice Pt31, de coordenadas **N 7411965.81** m e **E 349540.06** m; deste, segue confrontando com os seguintes azimute plano e distância: 243°35'38.62'' e 21.51; até o vértice Pt32, de coordenadas **N 7411956.24** m e **E 349520.79** m; deste, segue confrontando com os seguintes azimute plano e distância: 241°44'18.13'' e 5.24; até o vértice Pt33, de coordenadas **N 7411953**.76 m **e E 349516.17** m; deste, segue confrontando com os seguintes azimute plano e distância: 243°45'46.64'' e 26.47; até o vértice Pt34, de coordenadas **N 7411942.06** m e **E 349492.43** m; deste, segue confrontando com os seguintes azimute plano e distância: 243°45'46.44'' e 4.87; até o vértice Pt35, de coordenadas **N 7411939.91** m e **E 349488.07** m; deste, segue confrontando com os seguintes azimute plano e distância: 352°03'9.72'' e 33.39; até o vértice Pt36, de coordenadas **N 7411972.98** m e **E 349483.45** m; deste, segue confrontando com os seguintes azimute plano e distância: 352°03'9.69'' e 10.77; até o vértice Pt37, de coordenadas **N 7411983.65** m e **E 349481.96** m; deste, segue confrontando com os seguintes azimute plano e distância: 322°18'48.84'' e 38.35; até o vértice Pt38, de coordenadas **N 7412014.00** m e **E 349458.51** m; deste, segue confrontando com os seguintes azimute plano e distância: 322°18'48.30'' e 96.59; até o vértice Pt39, de coordenadas **N 7412090.44** m e **E 349399.47 m; deste**, segue confrontando com os seguintes azimute plano e distância: 319°52'1.74'' e 79.42; até o vértice Pt40, de coordenadas **N 7412151.16** m e **E 349348.28** m; deste, segue confrontando com os seguintes azimute plano e distância: 326°36'0.96'' e 28.51; até o vértice Pt41, de coordenadas **N 7412174.96** m e **E 349332.58** m; deste, segue confrontando com os seguintes azimute plano e distância: 326°36'0.58'' e 79.43; até o vértice Pt42, de coordenadas **N 7412241.27** m **e E 349288.86** m; deste, segue confrontando com os seguintes azimute plano e distância: 284°09'55.65'' e 159.42; até o vértice Pt43, de coordenadas **N 7412280.29** m e **E 349134.28** m; deste, segue confrontando com os seguintes azimute plano e distância: 349°34'31.84'' e 115.50; até o vértice Pt44, de coordenadas **N 7412393.88** m e **E 349113.38** m; deste, segue confrontando com os seguintes azimute plano e distância: 349°34'31.70'' e 53.92; até o vértice Pt45, de coordenadas **N 7412446.91** m e **E 349103.63** m; deste, segue confrontando com os seguintes azimute plano e distância: 338°46'12.41'' e 84.89; até o vértice Pt46, de coordenadas **N 7412526.04** m e **E 349072.89** m; deste, segue confrontando com os seguintes azimute plano e distância: 345°22'34.47'' e 134.60; até o vértice Pt47, de coordenadas **N 7412656.28** m e **E 349038.90** m; deste, segue confrontando com os seguintes azimute plano e distância: 70°38'50.69'' e 31.33; até o vértice Pt48, de coordenadas **N 7412666.66** m e **E 349068.47** m; deste, segue confrontando com os seguintes azimute plano e distância: 82°55'13.99'' e 28.27; até o vértice Pt49, de coordenadas **N 7412670.15** m e **E 349096.53** m; deste, segue confrontando com os seguintes azimute plano e distância: 20°20'51.76'' e 72.18; até o vértice Pt50, de coordenadas **N 7412737.83** m e **E 349121.62** m; deste, segue confrontando com os seguintes azimute plano e distância: 3°22'15.55'' e 42.69; até o vértice Pt51, de coordenadas **N 7412780.44** m e **E 349124.13** m; deste, segue confrontando com os seguintes azimute plano e distância: 14°50'42.59'' e 88.17; até o vértice Pt52, de coordenadas **N 7412865.66** m e **E 349146.72** m; deste, segue confrontando com os seguintes azimute plano e distância: 329°00'10.64'' e 87.73; até o vértice Pt53, de coordenadas **N 7412940.86** m e **E 349101.54** m; deste, segue confrontando com os seguintes azimute plano e distância: 65°44'53.96'' e 64.19; até o vértice Pt54, de coordenadas **N 7412967.23** m e **E 349160.07** m; deste, segue confrontando com os seguintes azimute plano e distância: 65°44'58.10'' e 565.61; até o vértice Pt0, de coordenadas **N 7413199.54** m e **E 349675.77** m, encerrando esta descrição. Todas as coordenadas aqui descritas estão georrefereciadas ao Sistema Geodésico Brasileiro de coordenadas E m e N m e encontram-se representadas no sistema UTM, referenciadas ao Meridiano Central - 45, tendo como DATUM SIRGAS 2000. Todos os azimutes e distâncias, área e perímetro foram calculados no plano de projeção UTM, perfazendo um perímetro de **3.732,098 m**, e uma área de **701.166,228 m²**."*

III - Zona de Uso Especial - ZE:

*"Inicia-se a descrição deste perímetro no vértice Pt0, de coordenadas **N 7411890.75** m e **E 349682.67** m, Datum SIRGAS 2000 com Meridiano Central - 45, localizado a Parcela ZE (Zona de Uso Especial) - Zoneamento da Unidade de Conservação de Proteção Integral Parque Natural Municipal da Cultura Negra Sítio da Candinha, deste, segue confrontando com os seguintes azimute plano e distância: 105°49'23.54'' e 20.04; até o vértice Pt1, de coordenadas **N 7411885.28** m e **E 349701.95** m; deste, segue confrontando com os seguintes azimute plano e distância: 105°49'23.40'' e 0.00; até o vértice Pt2, de coordenadas **N 7411885.28** m e **E 349701.95** m; deste, segue confrontando com os seguintes azimute plano e distância: 105°49'23.35'' e 0.00; até o vértice Pt3, de coordenadas **N 7411885.28** m e **E 349701.95** m; deste, segue confrontando com os seguintes azimute plano e distância: 157°56'2.93'' e 172.77; até o vértice Pt4, de coordenadas **N 7411725.17** m e **E 349766.86** m; deste, segue confrontando com os seguintes azimute plano e distância: 157°56'2.74'' e 3.31; até o vértice Pt5, de coordenadas **N 7411722.10** m e **E 349768.10** m; deste, segue confrontando com os seguintes azimute plano e distância: 157°56'3.47'' e 323.80; até o vértice Pt6, de coordenadas **N 7411422.02** m e **E 349889.74** m; deste, segue confrontando com os seguintes azimute plano e distância: 157°56'4.21'' e 5.97; até o vértice Pt7, de coordenadas **N 7411416.49** m e **E 349891.99** m; deste, segue confrontando com os seguintes azimute plano e distância: 157°56'4.22'' e 1.20; até o vértice Pt8, de coordenadas **N 7411415.37** m e **E 349892.44** m; deste, segue confrontando com os seguintes azimute plano e distância: 266°52'2.01'' e 78.54; até o vértice Pt9, de coordenadas **N 7411411.08** m e **E 349814.01** m; deste, segue confrontando com os seguintes azimute plano e distância: 266°52'0.79'' e 95.37; até o vértice Pt10, de coordenadas **N 7411405.87** m e **E 349718.79** m; deste, segue confrontando com os seguintes azimute plano e distância: 279°15'35.37'' e 37.64; até o vértice Pt11, de coordenadas **N 7411411.93** m e **E 349681.64** m; deste, segue confrontando com os seguintes azimute plano e distância: 279°15'35.01'' e 15.10; até o vértice Pt12, de coordenadas **N 7411414.36** m e **E 349666.73** m; deste, segue confrontando com os seguintes azimute plano e distância: 279°15'34.86'' e 7.46; até o vértice Pt13, de coordenadas **N 7411415.55** m e **E 349659.38** m; deste, segue confrontando com os seguintes azimute plano e distância: 306°50'46.27'' e 1.86; até o vértice Pt14, de coordenadas **N 7411416.67** m e **E 349657.89** m; deste, segue confrontando com os seguintes azimute plano e distância: 306°50'46.20'' e 11.04; até o vértice Pt15, de coordenadas **N 7411423.29** m e **E 349649.06** m; deste, segue confrontando com os seguintes azimute plano e distância: 348°13'19.49'' e 27.08; até o vértice Pt16, de coordenadas **N 7411449.80** m e **E 349643.53** m; deste, segue confrontando com os seguintes azimute plano e distância: 356°41'43.04'' e 19.18; até o vértice Pt17, de coordenadas **N 7411468.95** m e **E 349642.42** m; deste, segue confrontando com os seguintes azimute plano e distância: 347°08'30.95'' e 21.53; até o vértice Pt18, de coordenadas **N 7411489.93** m e **E 349637.63** m; deste, segue confrontando com os seguintes azimute plano e distância: 5°22'49.33'' e 26.71; até o vértice Pt19, de coordenadas **N 7411516.52** m e **E 349640.14** m; deste, segue confrontando com os seguintes azimute plano e distância: 345°57'7.79'' e 33.35; até o vértice Pt20, de coordenadas **N 7411548.88** m e **E 349632.04** m; deste, segue confrontando com os seguintes azimute plano e distância: 345°57'7.73'' e 8.71; até o vértice Pt21, de coordenadas **N 7411557.33** m **e E 349629.93** m; deste, segue confrontando com os seguintes azimute plano e distância: 0°41'26.81'' e 28.47; até o vértice Pt22, de coordenadas **N 7411585.79** m e **E 349630.27** m; deste, segue confrontando com os seguintes azimute plano e distância: 71°27'24.55'' e 40.41; até o vértice Pt23, de coordenadas **N 7411598.64** m e **E 349668.59** m; deste, segue confrontando com os seguintes azimute plano e distância: 348°09'53.83'' e 25.86; até o vértice Pt24, de coordenadas **N 7411623.95** m e **E 349663.28** m; deste, segue confrontando com os seguintes azimute plano e distância: 21°30'10.59'' e 17.14; até o vértice Pt25, de coordenadas **N 7411639.90** m e **E 349669.57** m; deste, segue confrontando com os seguintes azimute plano e distância: 31°37'25.45'' e 29.97; até o vértice Pt26, de coordenadas **N 7411665.43** m e **E 349685.28** m; deste, segue confrontando com os seguintes azimute plano e distância: 13°27'40.60'' e 53.71; até o vértice Pt27, de coordenadas **N 7411717.66** m e **E 349697.79** m; deste, segue confrontando com os seguintes azimute plano e distância: 13°27'40.72'' e 1.76; até o vértice Pt28, de coordenadas **N 7411719.38** m e **E 349698.20** m; deste, segue confrontando com os seguintes azimute plano e distância: 13°27'40.72'' e 1.64; até o vértice Pt29, de coordenadas **N 7411720.97** m e **E 349698.58** m; deste, segue confrontando com os seguintes azimute plano e distância: 337°54'11.80'' e 6.45; até o vértice Pt30, de coordenadas **N 7411726.95** m e **E 349696.15** m; deste, segue confrontando com os seguintes azimute plano e distância: 340°00'36.17'' e 3.34; até o vértice Pt31, de coordenadas **N 7411730.09** m e **E 349695.01** m; deste, segue confrontando com os seguintes azimute plano e distância: 340°00'36.15'' e 4.17; até o vértice Pt32, de coordenadas **N 7411734.00** m e **E 349693.59** m; deste, segue confrontando com os seguintes azimute plano e distância: 346°08'22.41'' e 4.31; até o vértice Pt33, de coordenadas **N 7411738.19** m e **E 349692.55** m; deste, segue confrontando com os seguintes azimute plano e distância: 346°08'22.41'' e 1.73; até o vértice Pt34, de coordenadas **N 7411739.87** m e **E 349692.14** m; deste, segue confrontando com os seguintes azimute plano e distância: 350°34'8.70'' e 3.75; até o vértice Pt35, de coordenadas **N 7411743.57** m e **E 349691.52** m; deste, segue confrontando com os seguintes azimute plano e distância: 3°13'10.03'' e 5.01; até o vértice Pt36, de coordenadas **N 7411748.56** m e **E 349691.81** m; deste, segue confrontando com os seguintes azimute plano e distância: 6°13'21.67'' e 7.68; até o vértice Pt37, de coordenadas **N 7411756.20** m e **E 349692.64** m; deste, segue confrontando com os seguintes azimute plano e distância: 6°13'16.17'' e 10.42; até o vértice Pt38, de coordenadas **N 7411766.56** m e **E 349693.77** m; deste, segue confrontando com os seguintes azimute plano e distância: 0°27'48.72'' e 3.81; até o vértice Pt39, de coordenadas **N 7411770.37** m e **E 349693.80** m; deste, segue confrontando com os seguintes azimute plano e distância: 9°06'53.45'' e 28.78; até o vértice Pt40, de coordenadas **N 7411798.78** m e **E 349698.36** m; deste, segue confrontando com os seguintes azimute plano e distância: 324°47'27.23'' e 20.53; até o vértice Pt41, de coordenadas **N 7411815**.56 m e **E 349686.52** m; deste, segue confrontando com os seguintes azimute plano e distância: 288°16'10.05'' e 17.14; até o vértice Pt42, de coordenadas **N 7411820.93** m e **E 349670.24** m; deste, segue confrontando com os seguintes azimute plano e distância: 313°40'0.96'' e 28.96; até o vértice Pt43, de coordenadas **N 7411840.93** m e **E 349649.30** m; deste, segue confrontando com os seguintes azimute plano e distância: 346°05'3.04'' e 24.92; até o vértice Pt44, de coordenadas **N 7411865.12** m e **E 349643.30** m; deste, segue confrontando com os seguintes azimute plano e distância: 355°21'18.26'' e 23.75; até o vértice Pt45, de coordenadas **N 7411888.79** m e **E 349641.38** m; deste, segue confrontando com os seguintes azimute plano e distância: 97°22'32.83'' e 18.11; até o vértice Pt46, de coordenadas **N 7411886.46** m e **E 349659.34** m; deste, segue confrontando com os seguintes azimute plano e distância: 79°35'1.71'' e 23.72; até o vértice Pt0, de coordenadas **N 7411890.75** m e **E 349682.67** m, encerrando esta descrição. Todas as coordenadas aqui descritas estão georrefereciadas ao Sistema Geodésico Brasileiro de coordenadas E m e N m e encontram-se representadas no sistema UTM, referenciadas ao Meridiano Central - 45, tendo como DATUM SIRGAS 2000.Todos os azimutes e distâncias, área e perímetro foram calculados no plano de projeção UTM, perfazendo um perímetro de **1.346,355 m**, e uma área de **64.372,732 m²**."*

IV - Zona de Recuperação Ambiental - ZRA:

*"Inicia-se a descrição deste perímetro no vértice Pt0, de coordenadas **N 7411742.49** m e **E 350051.97** m, Datum SIRGAS 2000 com Meridiano Central - 45, localizado a Parcela ZRA (Zona de Recuperação Ambiental) - Zoneamento da Unidade de Conservação de Proteção Integral Parque Natural Municipal da Cultura Negra Sítio da Candinha, deste, segue confrontando com os seguintes azimute plano e distância: 91°30'30.98'' e 1.93; até o vértice Pt1, de coordenadas **N 7411742.43** m e **E 350053.90** m; deste, segue confrontando com os seguintes azimute plano e distância: 93°37'45.55'' e 2.37; até o vértice Pt2, de coordenadas **N 7411742.28** m e **E 350056.27** m; deste, segue confrontando com os seguintes azimute plano e distância: 104°09'43.89'' e 2.21; até o vértice Pt3, de coordenadas **N 7411741.74** m e **E 350058.41** m; deste, segue confrontando com os seguintes azimute plano e distância: 109°56'36.29'' e 2.08; até o vértice Pt4, de coordenadas **N 7411741.03** m e **E 350060.37** m; deste, segue confrontando com os seguintes azimute plano e distância: 116°28'12.91'' e 2.81; até o vértice Pt5, de coordenadas **N 7411739.78** m e **E 350062.88** m; deste, segue confrontando com os seguintes azimute plano e distância: 121°49'52.92'' e 2.70; até o vértice Pt6, de coordenadas **N 7411738.36** m e **E 350065.18** m; deste, segue confrontando com os seguintes azimute plano e distância: 130°56'13.37'' e 2.56; até o vértice Pt7, de coordenadas **N 7411736.68** m e **E 350067.11** m; deste, segue confrontando com os seguintes azimute plano e distância: 138°34'43.97'' e 2.58; até o vértice Pt8, de coordenadas **N 7411734.75** m **e E 350068.82** m; deste, segue confrontando com os seguintes azimute plano e distância: 148°30'33.72'' e 4.03; até o vértice Pt9, de coordenadas **N 7411731.31** m e **E 350070.93** m; deste, segue confrontando com os seguintes azimute plano e distância: 152°17'0.83'' e 7.20; até o vértice Pt10, de coordenadas **N 7411724.93** m e **E 350074.27** m; deste, segue confrontando com os seguintes azimute plano e distância: 153°52'31.11'' e 8.43; até o vértice Pt11, de coordenadas **N 7411717.36** m **e E 350077.99** m; deste, segue confrontando com os seguintes azimute plano e distância: 158°56'22.91'' e 3.66; até o vértice Pt12, de coordenadas **N 7411713.94** m e **E 350079.30** m; deste, segue confrontando com os seguintes azimute plano e distância: 163°53'46.87'' e 2.90; até o vértice Pt13, de coordenadas **N 7411711.15** m e **E 350080.11** m; deste, segue confrontando com os seguintes azimute plano e distância: 165°59'4.18'' e 3.28; até o vértice Pt14, de coordenadas **N 7411707.97** m **e E 350080.90** m; deste, segue confrontando com os seguintes azimute plano e distância: 174°28'10.88'' e 3.59; até o vértice Pt15, de coordenadas **N 7411704.40** m e **E 350081.25** m; deste, segue confrontando com os seguintes azimute plano e distância: 180°04'35.71'' e 3.52; até o vértice Pt16, de coordenadas **N 7411700.88** m e **E 350081.24** m; deste, segue confrontando com os seguintes azimute plano e distância: 184°06'40.48'' e 3.87; até o vértice Pt17, de coordenadas **N 7411697.02** m e **E 350080.97** m; deste, segue confrontando com os seguintes azimute plano e distância: 189°38'15.55'' e 3.73; até o vértice Pt18, de coordenadas **N 7411693.34 m e E 350080.34** m; deste, segue confrontando com os seguintes azimute plano e distância: 193°53'16.15'' e 3.69; até o vértice Pt19, de coordenadas **N 7411689.76** m e **E 350079.46** m; deste, segue confrontando com os seguintes azimute plano e distância: 194°43'39.54'' e 2.69; até o vértice Pt20, de coordenadas **N 7411687**.16 m e **E 350078.77** m; deste, segue confrontando com os seguintes azimute plano e distância: 194°43'39.53'' e 4.04; até o vértice Pt21, de coordenadas **N 7411683.26** m e **E 350077.75** m; deste, segue confrontando com os seguintes azimute plano e distância: 192°41'50.23'' e 4.08; até o vértice Pt22, de coordenadas **N 7411679.28** m e **E 350076.85** m; deste, segue confrontando com os seguintes azimute plano e distância: 188°37'59.28'' e 4.25; até o vértice Pt23, de coordenadas **N 7411675.08** m e **E 350076.21** m; deste, segue confrontando com os seguintes azimute plano e distância: 181°30'25.20'' e 2.77; até o vértice Pt24, de coordenadas **N 7411672.31** m e **E 350076.14** m; deste, segue confrontando com os seguintes azimute plano e distância: 175°10'6.58'' e 3.18; até o vértice Pt25, de coordenadas **N 7411669.14** m e **E 350076.41** m; deste, segue confrontando com os seguintes azimute plano e distância: 170°23'43.14'' e 2.51; até o vértice Pt26, de coordenadas **N 7411666.67** m e **E 350076.83** m; deste, segue confrontando com os seguintes azimute plano e distância: 163°04'21.98'' e 2.50; até o vértice Pt27, de coordenadas **N 7411664.28** m e **E 350077.56** m; deste, segue confrontando com os seguintes azimute plano e distância: 159°20'30.76'' e 2.56; até o vértice Pt28, de coordenadas **N 7411661.88** m e **E 350078.46** m; deste, segue confrontando com os seguintes azimute plano e distância: 155°23'39.66'' e 2.50; até o vértice Pt29, de coordenadas **N 7411659.61** m e **E 350079.50** m; deste, segue confrontando com os seguintes azimute plano e distância: 148°10'11.82'' e 2.00; até o vértice Pt30, de coordenadas **N 7411657.91** m e **E 350080.55** m; deste, segue confrontando com os seguintes azimute plano e distância: 146°22'22.51'' e 1.16; até o vértice Pt31, de coordenadas **N 7411656.95** m e **E 350081.20** m; deste, segue confrontando com os seguintes azimute plano e distância: 146°22'22.52'' e 1.74; até o vértice Pt32, de coordenadas **N 7411655.50** m e **E 350082.16** m; deste, segue confrontando com os seguintes azimute plano e distância: 143°42'46.93'' e 1.36; até o vértice Pt33, de coordenadas **N 7411654.40** m e **E 350082.97** m; deste, segue confrontando com os seguintes azimute plano e distância: 143°42'46.94'' e 1.36; até o vértice Pt34, de coordenadas **N 7411653.30** m e **E 350083.77** m; deste, segue confrontando com os seguintes azimute plano e distância: 136°30'35.85'' e 3.17; até o vértice Pt35, de coordenadas*

N 7411651.00 *m e* ***E 350085.95*** *m; deste, segue confrontando com os seguintes azimute plano e distância: 134°21'15.62'' e 4.14; até o vértice Pt36, de coordenadas* ***N 7411648.11*** *m e* ***E 350088.91*** *m; deste, segue confrontando com os seguintes azimute plano e distância: 130°45'13.94'' e 4.03; até o vértice Pt37, de coordenadas* ***N 7411645.48*** *m e* ***E 350091.96*** *m; deste, segue confrontando com os seguintes azimute plano e distância: 131°18'50.80'' e 4.46; até o vértice Pt38, de coordenadas* ***N 7411642.53*** *m e* ***E 350095.31*** *m; deste, segue confrontando com os seguintes azimute plano e distância: 128°34'19.78'' e 5.18; até o vértice Pt39, de coordenadas* ***N 7411639.31*** *m e* ***E 350099.36*** *m; deste, segue confrontando com os seguintes azimute plano e distância: 123°35'23.67'' e 3.47; até o vértice Pt40, de coordenadas* ***N 7411637.38*** *m e* ***E 350102.25*** *m; deste, segue confrontando com os seguintes azimute plano e distância: 123°34'58.84'' e 3.89; até o vértice Pt41, de coordenadas* ***N 7411635.23*** *m e* ***E 350105.49*** *m; deste, segue confrontando com os seguintes azimute plano e distância: 126°59'0.28'' e 4.69; até o vértice Pt42, de coordenadas* ***N 7411632.41*** *m e* ***E 350109.24*** *m; deste, segue confrontando com os seguintes azimute plano e distância: 130°53'43.86'' e 5.40; até o vértice Pt43, de coordenadas* ***N 7411628.87*** *m e* ***E 350113.33*** *m; deste, segue confrontando com os seguintes azimute plano e distância: 132°36'52.95'' e 5.95; até o vértice Pt44, de coordenadas* ***N 7411624.85*** *m e* ***E 350117.70*** *m; deste, segue confrontando com os seguintes azimute plano e distância: 137°22'50.35'' e 6.12; até o vértice Pt45, de coordenadas* ***N 7411620.34*** *m e* ***E 350121.85*** *m; deste, segue confrontando com os seguintes azimute plano e distância: 140°59'14.30'' e 6.76; até o vértice Pt46, de coordenadas* ***N 7411615.09*** *m e* ***E 350126.11*** *m; deste, segue confrontando com os seguintes azimute plano e distância: 142°58'2.14'' e 6.63; até o vértice Pt47, de coordenadas* ***N 7411609.80*** *m e* ***E 350130.10*** *m; deste, segue confrontando com os seguintes azimute plano e distância: 147°24'23.35'' e 5.09; até o vértice Pt48, de coordenadas* ***N 7411605.50*** *m e* ***E 350132.84*** *m; deste, segue confrontando com os seguintes azimute plano e distância: 139°52'28.58'' e 3.17; até o vértice Pt49, de coordenadas* ***N 7411603.08*** *m e* ***E 350134.89*** *m; deste, segue confrontando com os seguintes azimute plano e distância: 130°47'54.07'' e 0.62; até o vértice Pt50, de coordenadas* ***N 7411602.67*** *m e* ***E 350135.36*** *m; deste, segue confrontando com os seguintes azimute plano e distância: 91°29'55.92'' e 0.09; até o vértice Pt51, de coordenadas* ***N 7411602.67*** *m e* ***E 350135.45*** *m; deste, segue confrontando com os seguintes azimute plano e distância: 28°05'28.89'' e 0.20; até o vértice Pt52, de coordenadas* ***N 7411602.84*** *m e* ***E 350135.54*** *m; deste, segue confrontando com os seguintes azimute plano e distância: 83°28'41.93'' e 10.78; até o vértice Pt53, de coordenadas* ***N 7411604.06*** *m e* ***E 350146.25*** *m; deste, segue confrontando com os seguintes azimute plano e distância: 83°28'38.70'' e 0.00; até o vértice Pt54, de coordenadas* ***N 7411604.06*** *m e* ***E 350146.25*** *m; deste, segue confrontando com os seguintes azimute plano e distância: 168°18'32.47'' e 54.37; até o vértice Pt55, de coordenadas* ***N 7411550.82*** *m e* ***E 350157.26*** *m; deste, segue confrontando com os seguintes azimute plano e distância: 192°18'12.97'' e 17.68; até o vértice Pt56, de coordenadas* ***N 7411533.54*** *m e* ***E 350153.50*** *m; deste, segue confrontando com os seguintes azimute plano e distância: 192°18'12.88'' e 29.95; até o vértice Pt57, de coordenadas* ***N 7411504.29*** *m e* ***E 350147.12*** *m; deste, segue confrontando com os seguintes azimute plano e distância: 192°18'12.80'' e 7.56; até o vértice Pt58, de coordenadas* ***N 7411496.90*** *m e* ***E 350145.51*** *m; deste, segue confrontando com os seguintes azimute plano e distância: 214°22'35.99'' e 34.16; até o vértice Pt59, de coordenadas* ***N 7411468.70*** *m e* ***E 350126.21*** *m; deste, segue confrontando com os seguintes azimute plano e distância: 214°22'35.68'' e 36.18; até o vértice Pt60, de coordenadas* ***N 7411438.84*** *m e* ***E 350105.78*** *m; deste, segue confrontando com os seguintes azimute plano e distância: 263°43'26.57'' e 9.00; até o vértice Pt61, de coordenadas* ***N 7411437.85*** *m e* ***E 350096.84*** *m; deste, segue confrontando com os seguintes azimute plano e distância: 263°43'25.23'' e 182.69; até o vértice Pt62, de coordenadas* ***N 7411417.88*** *m e* ***E 349915.24*** *m; deste, segue confrontando com os seguintes azimute plano e distância: 263°43'24.52'' e 0.00; até o vértice Pt63, de coordenadas* ***N 7411417.88*** *m e* ***E 349915.24*** *m; deste, segue confrontando com os seguintes azimute plano e distância: 263°43'23.79'' e 22.94; até o vértice Pt64, de coordenadas* ***N 7411415.37*** *m e* ***E 349892.44*** *m; deste, segue confrontando com os seguintes azimute plano e distância: 337°56'4.70'' e 334.29; até o vértice Pt65, de coordenadas* ***N 7411725.18*** *m e* ***E 349766.86*** *m; deste, segue confrontando com os seguintes azimute plano e distância: 116°30'48.57'' e 1.33; até o vértice Pt66, de coordenadas* ***N 7411724.58*** *m* ***e E 349768.04*** *m; deste, segue confrontando com os seguintes azimute plano e distância: 120°42'38.19'' e 5.03; até o vértice Pt67, de coordenadas* ***N 7411722.01*** *m e* ***E 349772.37*** *m; deste, segue confrontando com os seguintes azimute plano e distância: 123°28'26.37'' e 5.53; até o vértice Pt68, de coordenadas* ***N 7411718.96*** *m e* ***E 349776.99*** *m; deste, segue confrontando com os seguintes azimute plano e distância: 125°12'57.44'' e 6.05; até o vértice Pt69, de coordenadas* ***N 7411715.47*** *m e* ***E 349781.93*** *m; deste, segue confrontando com os seguintes azimute plano e distância: 130°16'2.59'' e 5.36; até o vértice Pt70, de coordenadas* ***N 7411712.01*** *m e* ***E 349786.02*** *m; deste, segue confrontando com os seguintes azimute plano e distância: 131°06'10.06'' e 5.53; até o vértice Pt71, de coordenadas* ***N 7411708.37*** *m e* ***E 349790.18*** *m; deste, segue confrontando com os seguintes azimute plano e distância: 128°53'8.59'' e 5.53; até o vértice Pt72, de coordenadas* ***N 7411704.91*** *m e* ***E 349794.48*** *m; deste, segue confrontando com os seguintes azimute plano e distância: 122°20'49.68'' e 5.71; até o vértice Pt73, de coordenadas* ***N 7411701.85*** *m* ***e E 349799.31*** *m; deste, segue confrontando com os seguintes azimute plano e distância: 113°15'8.21'' e 6.07; até o vértice Pt74, de coordenadas* ***N 7411699.45*** *m e* ***E 349804.89*** *m; deste, segue confrontando com os seguintes azimute plano e distância: 110°51'24.27'' e 6.92; até o vértice Pt75, de coordenadas* ***N 7411696.99*** *m e* ***E 349811.36*** *m; deste, segue confrontando com os seguintes azimute plano e distância: 105°55'54.73'' e 8.20; até o vértice Pt76, de coordenadas* ***N 7411694.74*** *m* ***e E 349819.25*** *m; deste, segue confrontando com os seguintes azimute plano e distância: 105°00'40.67'' e 6.90; até o vértice Pt77, de coordenadas* ***N 7411692.95*** *m e* ***E 349825.91*** *m; deste, segue confrontando com os seguintes azimute plano e distância: 101°34'13.17'' e 6.77; até o vértice Pt78, de coordenadas* ***N 7411691.59*** *m e* ***E 349832.54*** *m; deste, segue confrontando com os seguintes azimute plano e distância: 95°25'3.87'' e 6.69; até o vértice Pt79, de coordenadas* ***N 7411690.96*** *m* ***e E 349839.20*** *m; deste, segue confrontando com os seguintes azimute plano e distância: 90°45'47.98'' e 4.96; até o vértice Pt80, de coordenadas* ***N 7411690.89*** *m e* ***E 349844.16*** *m; deste, segue confrontando com os seguintes azimute plano e distância: 87°34'32.18'' e 5.87; até o vértice Pt81, de coordenadas* ***N 7411691.14*** *m e* ***E 349850.03*** *m; deste, segue confrontando com os seguintes azimute plano e distância: 83°48'25.28'' e 5.57; até o vértice Pt82, de coordenadas* ***N 7411691.74*** *m e* ***E 349855.57*** *m; deste, segue confrontando com os seguintes azimute plano e distância: 81°24'8.32'' e 5.00; até o vértice Pt83, de coordenadas* ***N 7411692.49*** *m e* ***E 349860.51*** *m; deste, segue confrontando com os seguintes azimute plano e distância: 77°33'4.08'' e 3.66; até o vértice Pt84, de coordenadas* ***N 7411693.28*** *m* ***e E 349864.08*** *m; deste, segue confrontando com os seguintes azimute plano e distância: 73°04'29.87'' e 2.50; até o vértice Pt85, de coordenadas* ***N 7411694.01*** *m* ***e E 349866.48*** *m; deste, segue confrontando com os seguintes azimute plano e distância: 70°57'2.38'' e 3.75; até o vértice Pt86, de coordenadas* ***N 7411695.23*** *m e* ***E 349870.03*** *m; deste, segue confrontando com os seguintes azimute plano e distância: 65°37'43.40'' e 4.93; até o vértice Pt87, de coordenadas* ***N 7411697.27*** *m e* ***E 349874.52*** *m; deste, segue confrontando com os seguintes azimute plano e distância: 61°35'9.69'' e 7.05; até o vértice Pt88, de coordenadas* ***N 7411700.62*** *m e* ***E 349880.72*** *m; deste, segue confrontando com os seguintes azimute plano e distância: 60°37'22.70'' e 16.44; até o vértice Pt89, de coordenadas* ***N 7411708.68*** *m e* ***E 349895.04*** *m; deste, segue confrontando com os seguintes azimute plano e distância: 61°42'49.12'' e 12.56; até o vértice Pt90, de coordenadas* ***N 7411714.63*** *m e* ***E 349906.10*** *m; deste, segue confrontando com os seguintes azimute plano e distância: 64°25'15.80'' e 6.47; até o vértice Pt91, de coordenadas* ***N 7411717.43*** *m e* ***E 349911.93*** *m; deste, segue confrontando com os seguintes azimute plano e distância: 65°12'38.82'' e 1.42; até o vértice Pt92, de coordenadas* ***N 7411718.02*** *m e* ***E 349913.22*** *m; deste, segue confrontando com os seguintes azimute plano e distância: 65°12'53.27'' e 2.74; até o vértice Pt93, de coordenadas* ***N 7411719.17*** *m e* ***E 349915.71*** *m; deste, segue confrontando com os seguintes azimute plano e distância: 69°55'23.53'' e 4.30; até o vértice Pt94, de coordenadas* ***N 7411720.65*** *m* ***e E 349919.75*** *m; deste, segue confrontando com os seguintes azimute plano e distância: 74°09'17.30'' e 6.63; até o vértice Pt95, de coordenadas* ***N 7411722.46*** *m e* ***E 349926.13*** *m; deste, segue confrontando com os seguintes azimute plano e distância: 78°06'18.56'' e 5.78; até o vértice Pt96, de coordenadas* ***N 7411723.65*** *m e* ***E 349931.78*** *m; deste, segue confrontando com os seguintes azimute plano e distância: 78°06'18.64'' e 5.78; até o vértice Pt97, de coordenadas* ***N 7411724.84*** *m e* ***E 349937.44*** *m; deste, segue confrontando com os seguintes azimute plano e distância: 77°51'50.33'' e 17.14; até o vértice Pt98, de coordenadas* ***N 7411728.45*** *m e* ***E 349954.19*** *m; deste, segue confrontando com os seguintes azimute plano e distância: 79°35'15.17'' e 12.13; até o vértice Pt99, de coordenadas* ***N 7411730.64*** *m e* ***E 349966.12*** *m; deste, segue confrontando com os seguintes azimute plano e distância: 81°45'21.18'' e 5.71; até o vértice Pt100, de coordenadas* ***N 7411731.45*** *m* ***e E 349971.77*** *m; deste, segue confrontando com os seguintes azimute plano e distância: 86°39'15.11'' e 4.67; até o vértice Pt101, de coordenadas* ***N 7411731.73*** *m e* ***E 349976.43*** *m; deste, segue confrontando com os seguintes azimute plano e distância: 87°39'26.96'' e 4.58; até o vértice Pt102, de coordenadas* ***N 7411731.91*** *m e* ***E 349981.01*** *m; deste, segue confrontando com os seguintes azimute plano e distância: 92°17'22.02'' e 9.67; até o vértice Pt103, de coordenadas* ***N 7411731.53*** *m e* ***E 349990.67*** *m; deste, segue confrontando com os seguintes azimute plano e distância: 93°03'22.87'' e 11.38; até o vértice Pt104, de coordenadas* ***N 7411730.92*** *m e* ***E 350002.04*** *m; deste, segue confrontando com os seguintes azimute plano e distância: 91°48'13.18'' e 8.52; até o vértice Pt105, de coordenadas* ***N 7411730.65*** *m e* ***E 350010.56*** *m; deste, segue confrontando com os seguintes azimute plano e distância: 91°30'26.55'' e 4.88; até o vértice Pt106, de coordenadas* ***N 7411730.52*** *m e* ***E 350015.43*** *m; deste, segue confrontando com os seguintes azimute plano e distância: 85°52'4.53'' e 2.15; até o vértice Pt107, de coordenadas* ***N 7411730.68*** *m e* ***E 350017.57*** *m; deste, segue confrontando com os seguintes azimute plano e distância: 85°52'4.55'' e 1.43; até o vértice Pt108, de coordenadas* ***N 7411730.78*** *m e* ***E 350019.00*** *m; deste, segue confrontando com os seguintes azimute plano e distância: 80°02'56.56'' e 3.32; até o vértice Pt109, de coordenadas* ***N 7411731.36*** *m e* ***E 350022.27*** *m; deste, segue confrontando com os seguintes azimute plano e distância: 76°11'15.78'' e 3.33; até o vértice Pt110, de coordenadas* ***N 7411732.15*** *m e* ***E 350025.50*** *m; deste, segue confrontando com os seguintes azimute plano e distância: 71°51'16.00'' e 3.92; até o vértice Pt111, de coordenadas* ***N 7411733.37*** *m e* ***E 350029.22*** *m; deste, segue confrontando com os seguintes azimute plano e distância: 64°15'6.74'' e 4.89; até o vértice Pt112, de coordenadas* ***N 7411735.50*** *m* ***e E 350033.63*** *m; deste, segue confrontando com os seguintes azimute plano e distância: 62°56'33.72'' e 4.50; até o vértice Pt113, de coordenadas* ***N 7411737.54*** *m* ***e E 350037.64*** *m; deste, segue confrontando com os seguintes azimute plano e distância: 61°49'30.56'' e 5.06; até o vértice Pt114, de coordenadas* ***N 7411739.93*** *m e* ***E 350042.10*** *m; deste, segue confrontando com os seguintes azimute plano e distância: 66°43'57.11'' e 3.15; até o vértice Pt115, de coordenadas* ***N 7411741.17*** *m* ***e E 350044.99*** *m; deste, segue confrontando com os seguintes azimute plano e distância: 73°25'31.08'' e 2.26; até o vértice Pt116, de coordenadas* ***N 7411741.82*** *m e* ***E 350047.16*** *m; deste, segue confrontando com os seguintes azimute plano e distância: 77°11'10.76'' e 2.13; até o vértice Pt117, de coordenadas* ***N 7411742.29*** *m e* ***E 350049.2****4 m; deste, segue confrontando com os seguintes azimute plano e distância: 85°58'45.89'' e 2.74; até o vértice Pt0, de coordenadas* ***N 7411742.49*** *m e* ***E 350051.97*** *m, encerrando esta descrição. Todas as coordenadas aqui descritas estão georrefereciadas ao Sistema Geodésico Brasileiro de coordenadas E m e N m e encontram-se representadas no sistema UTM, referenciadas ao Meridiano Central - 45, tendo como DATUM SIRGAS 2000.Todos os azimutes e distâncias, área e perímetro foram calculados no plano de projeção UTM, perfazendo um perímetro de* ***1.223,256 m****, e uma área de* ***85.045,195 m²****.V - Zona de Ocupação Temporária - ZOT: Inicia-se a descrição deste perímetro no vértice Pt0, de coordenadas* ***N 7412238.67*** *m e* ***E 350022.91*** *m, Datum SIRGAS 2000 com Meridiano Central - 45, localizado a Parcela ZOT (Zona de Ocupação Temporária) - Zoneamento da Unidade de Conservação de Proteção Integral Parque Natural Municipal da Cultura Negra Sítio da Candinha, deste, segue confrontando com os seguintes azimute plano e distância: 90°00'0.06'' e 46.95; até o vértice Pt1, de coordenadas* ***N 7412238.67*** *m e* ***E 350069.86*** *m; deste, segue confrontando com os seguintes azimute plano e distância: 123°40'21.85'' e 15.41; até o vértice Pt2, de coordenadas* ***N 7412230.13*** *m e* ***E 350082.69*** *m; deste, segue confrontando com os seguintes azimute plano e distância: 123°40'22.05'' e 20.52; até o vértice Pt3, de coordenadas* ***N 7412218.75*** *m e* ***E 350099.77*** *m; deste, segue confrontando com os seguintes azimute plano e distância: 123°40'22.29'' e 23.25; até o vértice Pt4, de coordenadas* ***N 7412205.86*** *m e* ***E 350119.12*** *m; deste, segue confrontando com os seguintes azimute plano e distância: 181°18'27.17'' e 215.69; até o vértice Pt5, de coordenadas* ***N 7411990.22*** *m e* ***E 350114.20*** *m; deste, segue confrontando com os seguintes azimute plano e distância: 172°23'21.30'' e 17.63; até o vértice Pt6, de coordenadas* ***N 7411972.75*** *m e* ***E 350116.53*** *m; deste, segue confrontando com os seguintes azimute plano e distância: 179°03'17.87'' e 77.91; até o vértice Pt7, de coordenadas* ***N 7411894.85*** *m e* ***E 350117.82*** *m; deste, segue confrontando com os seguintes azimute plano e distância: 178°29'45.50'' e 87.90; até o vértice Pt8, de coordenadas* ***N 7411806.98*** *m e* ***E 350120.12*** *m; deste, segue confrontando com os seguintes azimute plano e distância: 178°29'45.45'' e 86.80; até o vértice Pt9, de coordenadas* ***N 7411720.20*** *m e* ***E 350122.40*** *m; deste, segue confrontando com os seguintes azimute plano e distância: 168°35'15.21'' e 18.00; até o vértice Pt10, de coordenadas* ***N 7411702.56*** *m e* ***E 350125.96*** *m; deste, segue confrontando com os seguintes azimute plano e distância: 168°35'15.24'' e 19.83; até o vértice Pt11, de coordenadas* ***N 7411683****.12 m e* ***E 350129.89*** *m; deste, segue confrontando com os seguintes azimute plano e distância: 168°18'32.16'' e 7.94; até o vértice Pt12, de coordenadas* ***N 7411675.34*** *m* ***e E 350131.50*** *m; deste, segue confrontando com os seguintes azimute plano e distância: 168°18'32.16'' e 72.79; até o vértice Pt13, de coordenadas* ***N 7411604.06*** *m e* ***E 350146.25*** *m; deste, segue confrontando com os seguintes azimute plano e distância: 263°28'41.93'' e 10.78; até o vértice Pt14, de coordenadas* ***N 7411602.84*** *m e* ***E 350135.54*** *m; deste, segue confrontando com os seguintes azimute plano e distância: 208°05'28.89'' e 0.20; até o vértice Pt15, de coordenadas* ***N 7411602.67*** *m e* ***E 350135.45*** *m; deste, segue confrontando com os seguintes azimute plano e distância: 271°29'55.92'' e 0.09; até o vértice Pt16, de coordenadas* ***N 7411602.67*** *m e* ***E 350135.36*** *m; deste, segue confrontando com os seguintes azimute plano e distância: 310°47'54.07'' e 0.62; até o vértice Pt17, de coordenadas* ***N 7411603.08*** *m e* ***E 350134.89*** *m; deste, segue confrontando com os seguintes azimute plano e distância: 319°52'28.58'' e 3.17; até o vértice Pt18, de coordenadas* ***N 7411605.50*** *m e* ***E 350132.84*** *m; deste, segue confrontando com os seguintes azimute plano e distância: 327°24'23.35'' e 5.09; até o vértice Pt19, de coordenadas* ***N 7411609.80*** *m e* ***E 350130.10*** *m; deste, segue confrontando com os seguintes azimute plano e distância: 322°58'2.14'' e 6.63; até o vértice Pt20, de coordenadas* ***N 7411615.09*** *m e* ***E 350126.11*** *m; deste, segue confrontando com os seguintes azimute plano e distância: 320°59'14.30'' e 6.76; até o vértice Pt21, de coordenadas* ***N 7411620.34*** *m e* ***E 350121.85*** *m; deste, segue confrontando com os seguintes azimute plano e distância: 317°22'50.35'' e 6.12; até o vértice Pt22, de coordenadas* ***N 7411624.85*** *m e* ***E 350117.70*** *m; deste, segue confrontando com os seguintes azimute plano e distância: 312°36'52.95'' e 5.95; até o vértice Pt23, de coordenadas* ***N 7411628.87*** *m e* ***E 350113.33*** *m; deste, segue confrontando com os seguintes azimute plano e distância: 310°53'43.86'' e 5.40; até o vértice Pt24, de coordenadas* ***N 7411632.41*** *m e* ***E 350109.2****4 m; deste, segue confrontando com os seguintes azimute plano e distância: 306°59'0.28'' e 4.69; até o vértice Pt25, de coordenadas* ***N 7411635.23*** *m e* ***E 350105.49*** *m; deste, segue confrontando com os seguintes azimute plano e distância: 303°34'58.84'' e 3.89; até o vértice Pt26, de coordenadas* ***N 7411637.38*** *m e* ***E 350102.25*** *m; deste, segue confrontando com os seguintes azimute plano e distância: 303°35'23.67'' e 3.47; até o vértice Pt27, de coordenadas* ***N 7411639.31*** *m e* ***E 350099.36*** *m; deste, segue confrontando com os seguintes azimute plano e distância: 308°34'19.78'' e 5.18; até o vértice Pt28, de coordenadas* ***N 7411642.53*** *m e* ***E 350095.31*** *m; deste, segue confrontando com os seguintes azimute plano e distância: 311°18'50.80'' e 4.46; até o vértice Pt29, de coordenadas* ***N 7411645.48 m*** *e* ***E 350091.96*** *m; deste, segue confrontando com os seguintes azimute plano e distância: 310°45'13.94'' e 4.03; até o vértice Pt30, de coordenadas* ***N 7411648.11*** *m e* ***E 350088.91*** *m; deste, segue confrontando com os seguintes azimute plano e distância: 314°21'15.62'' e 4.14; até o vértice Pt31, de coordenadas* ***N 7411651.00*** *m e* ***E 350085.95*** *m; deste, segue confrontando com os seguintes azimute plano e distância: 316°30'35.85'' e 3.17; até o vértice Pt32, de coordenadas* ***N 7411653.30*** *m e* ***E 350083.77*** *m; deste, segue confrontando com os seguintes azimute plano e distância: 323°42'46.94'' e 2.72; até o vértice Pt33, de coordenadas* ***N 7411655.50*** *m e* ***E 350082.16*** *m; deste, segue confrontando com os seguintes azimute plano e distância: 326°22'22.51'' e 2.90; até o vértice Pt34, de coordenadas* ***N 7411657.91*** *m* ***e E 350080.55*** *m; deste, segue confrontando com os seguintes azimute plano e distância: 328°10'11.82'' e 2.00; até o vértice Pt35, de coordenadas* ***N 7411659.61*** *m e* ***E 350079.50*** *m; deste, segue confrontando com os seguintes azimute plano e distância: 335°23'39.66'' e 2.50; até o vértice Pt36, de coordenadas* ***N 7411661.88*** *m e* ***E 350078.46*** *m; deste, segue confrontando com os seguintes azimute plano e distância: 339°20'30.76'' e 2.56; até o vértice Pt37, de coordenadas* ***N 7411664.28*** *m e* ***E 350077.56*** *m; deste, segue confrontando com os seguintes azimute plano e distância: 343°04'21.98'' e 2.50; até o vértice Pt38, de coordenadas* ***N 7411666.67*** *m e* ***E 350076.83*** *m; deste, segue confrontando com os seguintes azimute plano e distância: 350°23'43.14'' e 2.51; até o vértice Pt39, de coordenadas* ***N 7411669.14*** *m e* ***E 350076.41*** *m; deste, segue confrontando com os seguintes azimute plano e distância: 355°10'6.58'' e 3.18; até o vértice Pt40, de coordenadas* ***N 7411672.31*** *m e* ***E 350076.14*** *m; deste, segue confrontando com os seguintes azimute plano e distância: 1°30'25.20'' e 2.77; até o vértice Pt41, de coordenadas* ***N 7411675.08*** *m e* ***E 350076.21*** *m; deste, segue confrontando com os seguintes azimute plano e distância: 8°37'59.28'' e 4.25; até o vértice Pt42, de coordenadas* ***N 7411679.28*** *m e* ***E 350076.85*** *m; deste, segue confrontando com os seguintes azimute plano e distância: 12°41'50.23'' e 4.08; até o vértice Pt43, de coordenadas* ***N 7411683.26*** *m e* ***E 350077.75*** *m; deste, segue confrontando com os seguintes azimute plano e distância: 14°43'39.53'' e 6.73; até o vértice Pt44, de coordenadas* ***N 7411689.76*** *m e* ***E 350079.46*** *m; deste, segue confrontando com os seguintes azimute plano e distância: 13°53'16.15'' e 3.69; até o vértice Pt45, de coordenadas* ***N 7411693.34*** *m e* ***E 350080.34*** *m; deste, segue confrontando com os seguintes azimute plano e distância: 9°38'15.55'' e 3.73; até o vértice Pt46, de coordenadas* ***N 7411697.02*** *m e* ***E 350080.97*** *m; deste, segue confrontando com os seguintes azimute plano e distância: 4°06'40.48'' e 3.87; até o vértice Pt47, de coordenadas* ***N 7411700.88*** *m e* ***E 350081.24*** *m; deste, segue confrontando com os seguintes azimute plano e distância: 0°04'35.71'' e 3.52; até o vértice Pt48, de coordenadas* ***N 7411704.40*** *m e* ***E 350081.25*** *m; deste, segue confrontando com os seguintes azimute plano e distância: 354°28'10.88'' e 3.59; até o vértice Pt49, de coordenadas* ***N 7411707.97*** *m e* ***E 350080.90*** *m; deste, segue confrontando com os seguintes azimute plano e distância: 345°59'4.18'' e 3.28; até o vértice Pt50, de coordenadas* ***N 7411711.15*** *m e* ***E 350080.11*** *m; deste, segue confrontando com os seguintes azimute plano e distância: 343°53'46.87'' e 2.90; até o vértice Pt51, de coordenadas* ***N 7411713.94*** *m e* ***E 350079.30*** *m; deste, segue confrontando com os seguintes azimute plano e distância: 338°56'22.91'' e 3.66; até o vértice Pt52, de coordenadas* ***N 7411717.36*** *m e* ***E 350077.99*** *m; deste, segue confrontando com os seguintes azimute plano e distância: 333°52'31.11'' e 8.43; até o vértice Pt53, de coordenadas* ***N 7411724.93*** *m e* ***E 350074.27*** *m; deste, segue confrontando com os seguintes azimute plano e distância: 332°17'0.83'' e 7.20; até o vértice Pt54, de coordenadas* ***N 7411731.31*** *m* ***e E 350070.93*** *m; deste, segue confrontando com os seguintes azimute plano e distância: 328°30'33.72'' e 4.03; até o vértice Pt55, de coordenadas* ***N 7411734.75*** *m e* ***E 350068.82*** *m; deste, segue confrontando com os seguintes azimute plano e distância: 318°34'43.97'' e 2.58; até o vértice Pt56, de coordenadas* ***N 7411736.68*** *m e* ***E 350067.11*** *m; deste, segue confrontando com os seguintes azimute plano e distância: 310°56'13.37'' e 2.56; até o vértice Pt57, de coordenadas* ***N 7411738.36*** *m e* ***E 350065.18*** *m; deste, segue confrontando com os seguintes azimute plano e distância: 301°49'52.92'' e 2.70; até o vértice Pt58, de coordenadas* ***N 7411739.78*** *m e* ***E 350062.88*** *m; deste, segue confrontando com os seguintes azimute plano e distância: 296°28'12.91'' e 2.81; até o vértice Pt59, de coordenadas* ***N 7411741.03*** *m e* ***E 350060.37*** *m; deste, segue confrontando com os seguintes azimute plano e distância: 289°56'36.29'' e 2.08; até o vértice Pt60, de coordenadas* ***N 7411741.74*** *m e* ***E 350058.41*** *m; deste, segue confrontando com os seguintes azimute plano e distância: 284°09'43.89'' e 2.21; até o vértice Pt61, de coordenadas* ***N 7411742.28*** *m e* ***E 350056.27*** *m; deste, segue confrontando com os seguintes azimute plano e distância: 273°37'45.55'' e 2.37; até o vértice Pt62, de coordenadas* ***N 7411742.43*** *m* ***e E 350053.90*** *m; deste, segue confrontando com os seguintes azimute plano e distância: 271°30'30.98'' e 1.93; até o vértice Pt63, de coordenadas* ***N 7411742.49*** *m e* ***E 350051.97*** *m; deste, segue confrontando com os seguintes azimute plano e distância: 265°58'45.89'' e 2.74; até o vértice Pt64, de coordenadas* ***N 7411742.29*** *m e* ***E 350049.24*** *m; deste, segue confrontando com os seguintes azimute plano e distância: 257°11'10.76'' e 2.13; até o vértice Pt65, de coordenadas* ***N 7411741.82*** *m e* ***E 350047.16*** *m; deste, segue confrontando com os seguintes azimute plano e distância: 253°25'31.08'' e 2.26; até o vértice Pt66, de coordenadas* ***N 7411741.17*** *m e* ***E 350044.99*** *m; deste, segue confrontando com os seguintes azimute plano e distância: 246°43'57.11'' e 3.15; até o vértice Pt67, de coordenadas* ***N 7411739.93*** *m e* ***E 350042.10*** *m; deste, segue confrontando com os seguintes azimute plano e distância: 241°49'30.56'' e 5.06; até o vértice Pt68, de coordenadas* ***N 7411737.54*** *m e* ***E 350037.64*** *m; deste, segue confrontando com os seguintes azimute plano e distância: 242°56'33.72'' e 4.50; até o vértice Pt69, de coordenadas* ***N 7411735.50*** *m e* ***E 350033.63*** *m; deste, segue confrontando com os seguintes azimute plano e distância: 244°15'6.74'' e 4.89; até o vértice Pt70, de coordenadas* ***N 7411733.37*** *m e* ***E 350029.22*** *m; deste, segue confrontando com os seguintes azimute plano e distância: 251°51'16.00'' e 3.92; até o vértice Pt71, de coordenadas* ***N 7411732.15*** *m e* ***E 350025.50*** *m; deste, segue confrontando com os seguintes azimute plano e distância: 256°11'15.78'' e 3.33; até o vértice Pt72, de coordenadas* ***N 7411731.36*** *m e****E 350022.27*** *m; deste, segue*

confrontando com os seguintes azimute plano e distância: 260°02'56.56'' e 3.32; até o vértice Pt73, de coordenadas ***N 7411730.78*** *m e* ***E 350019.00*** *m; deste, segue confrontando com os seguintes azimute plano e distância: 265°52'4.54'' e 3.58; até o vértice Pt74, de coordenadas* ***N 7411730.52*** *m e* ***E 350015.43*** *m; deste, segue confrontando com os seguintes azimute plano e distância: 271°30'26.55'' e 4.88; até o vértice Pt75, de coordenadas* ***N 7411730.65*** *m e* ***E 350010.56*** *m; deste, segue confrontando com os seguintes azimute plano e distância: 271°48'13.18'' e 8.52; até o vértice Pt76, de coordenadas* ***N 7411730.92*** *m e* ***E 350002.04*** *m; deste, segue confrontando com os seguintes azimute plano e distância: 273°03'22.87'' e 11.38; até o vértice Pt77, de coordenadas* ***N 7411731.53*** *m e* ***E 349990.67*** *m; deste, segue confrontando com os seguintes azimute plano e distância: 272°17'22.02'' e 9.67; até o vértice Pt78, de coordenadas* ***N 7411731.91*** *m e* ***E 349981.01*** *m; deste, segue confrontando com os seguintes azimute plano e distância: 267°39'26.96'' e 4.58; até o vértice Pt79, de coordenadas* ***N 7411731.73*** *m e* ***E 349976.43*** *m; deste, segue confrontando com os seguintes azimute plano e distância: 266°39'15.11'' e 4.67; até o vértice Pt80, de coordenadas* ***N 7411731.45*** *m e* ***E 349971.77*** *m; deste, segue confrontando com os seguintes azimute plano e distância: 261°45'21.18'' e 5.71; até o vértice Pt81, de coordenadas* ***N 7411730.64*** *m e* ***E 349966.12*** *m; deste, segue confrontando com os seguintes azimute plano e distância: 259°35'15.17'' e 12.13; até o vértice Pt82, de coordenadas* ***N 7411728.45*** *m e* ***E 349954.19*** *m; deste, segue confrontando com os seguintes azimute plano e distância: 257°51'50.33'' e 17.14; até o vértice Pt83, de coordenadas* ***N 7411724.84*** *m e* ***E 349937.44*** *m; deste, segue confrontando com os seguintes azimute plano e distância: 258°06'18.60'' e 11.56; até o vértice Pt84, de coordenadas* ***N 7411722.46*** *m e* ***E 349926.13*** *m; deste, segue confrontando com os seguintes azimute plano e distância: 254°09'17.30'' e 6.63; até o vértice Pt85, de coordenadas* ***N 7411720.65*** *m e* ***E 349919.75*** *m; deste, segue confrontando com os seguintes azimute plano e distância: 249°55'23.53'' e 4.30; até o vértice Pt86, de coordenadas* ***N 7411719.17*** *m e* ***E 349915.71*** *m; deste, segue confrontando com os seguintes azimute plano e distância: 245°12'53.27'' e 2.74; até o vértice Pt87, de coordenadas* ***N 7411718.02*** *m e* ***E 349913.22*** *m; deste, segue confrontando com os seguintes azimute plano e distância: 245°12'38.82'' e 1.42; até o vértice Pt88, de coordenadas N 7411717.43 m e* ***E 349911.93*** *m; deste, segue confrontando com os seguintes azimute plano e distância: 244°25'15.80'' e 6.47; até o vértice Pt89, de coordenadas* ***N 7411714.63*** *m e* ***E 349906.10*** *m; deste, segue confrontando com os seguintes azimute plano e distância: 241°42'49.12'' e 12.56; até o vértice Pt90, de coordenadas* ***N 7411708.68*** *m e* ***E 349895.04*** *m; deste, segue confrontando com os seguintes azimute plano e distância: 240°37'22.70'' e 16.44; até o vértice Pt91, de coordenadas* ***N 7411700.62*** *m e* ***E 349880.72*** *m; deste, segue confrontando com os seguintes azimute plano e distância: 241°35'9.69'' e 7.05; até o vértice Pt92, de coordenadas* ***N 7411697.27*** *m* ***e E 349874.52*** *m; deste, segue confrontando com os seguintes azimute plano e distância: 245°37'43.40'' e 4.93; até o vértice Pt93, de coordenadas* ***N 7411695.23*** *m e* ***E 349870.03*** *m; deste, segue confrontando com os seguintes azimute plano e distância: 250°57'2.38'' e 3.75; até o vértice Pt94, de coordenadas* ***N 7411694.01*** *m e* ***E 349866.48*** *m; deste, segue confrontando com os seguintes azimute plano e distância: 253°04'29.87'' e 2.50; até o vértice Pt95, de coordenadas* ***N 7411693.28*** *m e* ***E 349864.08*** *m; deste, segue confrontando com os seguintes azimute plano e distância: 257°33'4.08'' e 3.66; até o vértice Pt96, de coordenadas* ***N 7411692.49*** *m e* ***E 349860.51*** *m; deste, segue confrontando com os seguintes azimute plano e distância: 261°24'8.32'' e 5.00; até o vértice Pt97, de coordenadas* ***N 7411691.74*** *m e* ***E 349855.57*** *m; deste, segue confrontando com os seguintes azimute plano e distância: 263°48'25.28'' e 5.57; até o vértice Pt98, de coordenadas* ***N 7411691.14*** *m e* ***E 349850.03*** *m; deste, segue confrontando com os seguintes azimute plano e distância: 267°34'32.18'' e 5.87; até o vértice Pt99, de coordenadas* ***N 7411690.89*** *m e* ***E 349844.16*** *m; deste, segue confrontando com os seguintes azimute plano e distância: 270°45'47.98'' e 4.96; até o vértice Pt100, de coordenadas* ***N 7411690.96*** *m e* ***E 349839.20*** *m; deste, segue confrontando com os seguintes azimute plano e distância: 275°25'3.87'' e 6.69; até o vértice Pt101, de coordenadas* ***N 7411691.59*** *m e* ***E 349832.54*** *m; deste, segue confrontando com os seguintes azimute plano e distância: 281°34'13.17'' e 6.77; até o vértice Pt102, de coordenadas* ***N 7411692.95*** *m e* ***E 349825.91*** *m; deste, segue confrontando com os seguintes azimute plano e distância: 285°00'40.67'' e 6.90; até o vértice Pt103, de coordenadas* ***N 7411694.74*** *m e* ***E 349819.25*** *m; deste, segue confrontando com os seguintes azimute plano e distância: 285°55'54.73'' e 8.20; até o vértice Pt104, de coordenadas* ***N 7411696.99*** *m e* ***E 349811.36*** *m; deste, segue confrontando com os seguintes azimute plano e distância: 290°51'24.27'' e 6.92; até o vértice Pt105, de coordenadas* ***N 7411699.45*** *m e* ***E 349804.89*** *m; deste, segue confrontando com os seguintes azimute plano e distância: 293°15'8.21'' e 6.07; até o vértice Pt106, de coordenadas* ***N 7411701.85*** *m e* ***E 349799.31*** *m; deste, segue confrontando com os seguintes azimute plano e distância: 302°20'49.68'' e 5.71; até o vértice Pt107, de coordenadas* ***N 7411704.91*** *m e* ***E 349794.48*** *m; deste, segue confrontando com os seguintes azimute plano e distância: 308°53'8.59'' e 5.53; até o vértice Pt108, de coordenadas* ***N 7411708.37*** *m e* ***E 349790.18*** *m; deste, segue confrontando com os seguintes azimute plano e distância: 311°06'10.06'' e 5.53; até o vértice Pt109, de coordenadas* ***N 7411712.01*** *m e* ***E 349786.02*** *m; deste, segue confrontando com os seguintes azimute plano e distância: 310°16'2.59'' e 5.36; até o vértice Pt110, de coordenadas* ***N 7411715.47*** *m e* ***E 349781.93*** *m; deste, segue confrontando com os seguintes azimute plano e distância: 305°12'57.44'' e 6.05; até o vértice Pt111, de coordenadas* ***N 7411718.96*** *m e* ***E 349776.99*** *m; deste, segue confrontando com os seguintes azimute plano e distância: 303°28'26.37'' e 5.53; até o vértice Pt112, de coordenadas* ***N 7411722.01*** *m e* ***E 349772.37*** *m; deste, segue confrontando com os seguintes azimute plano e distância: 300°42'38.19'' e 5.03; até o vértice Pt113, de coordenadas* ***N 7411724.58*** *m e* ***E 349768.04*** *m; deste, segue confrontando com os seguintes azimute plano e distância: 296°30'48.57'' e 1.33; até o vértice Pt114, de coordenadas* ***N 7411725****.18 m e* ***E 349766.86*** *m; deste, segue confrontando com os seguintes azimute plano e distância: 337°55'58.44'' e 308.03; até o vértice Pt115, de coordenadas* ***N 7412010.64*** *m e* ***E 349651.13*** *m; deste, segue confrontando com os seguintes azimute plano e distância: 57°51'26.26'' e 428.61; até o vértice Pt116, de coordenadas* ***N 7412238.67*** *m e* ***E 350014.04*** *m; deste, segue confrontando com os seguintes azimute plano e distância: 89°59'59.67'' e 8.87; até o vértice Pt0, de coordenadas* ***N 7412238.67*** *m e* ***E 350022.91*** *m, encerrando esta descrição. Todas as coordenadas aqui descritas estão georrefereciadas ao Sistema Geodésico Brasileiro de coordenadas E m e N m e encontram-se representadas no sistema UTM, referenciadas ao Meridiano Central - 45, tendo como DATUM SIRGAS 2000. Todos os azimutes e distâncias, área e perímetro foram calculados no plano de projeção UTM, perfazendo um perímetro de* ***1.950,661 m****, e uma área de* ***188.532,306 m²****."*

Art. 4º O perímetro e as zonas de uso do Parque Natural Municipal da Cultura Negra - Sítio da Candinha estão definidos no Anexo Único deste Decreto.

Art. 5º Este Decreto entrará em vigor na data de sua publicação, revogadas as disposições em contrário.

Anexo Único

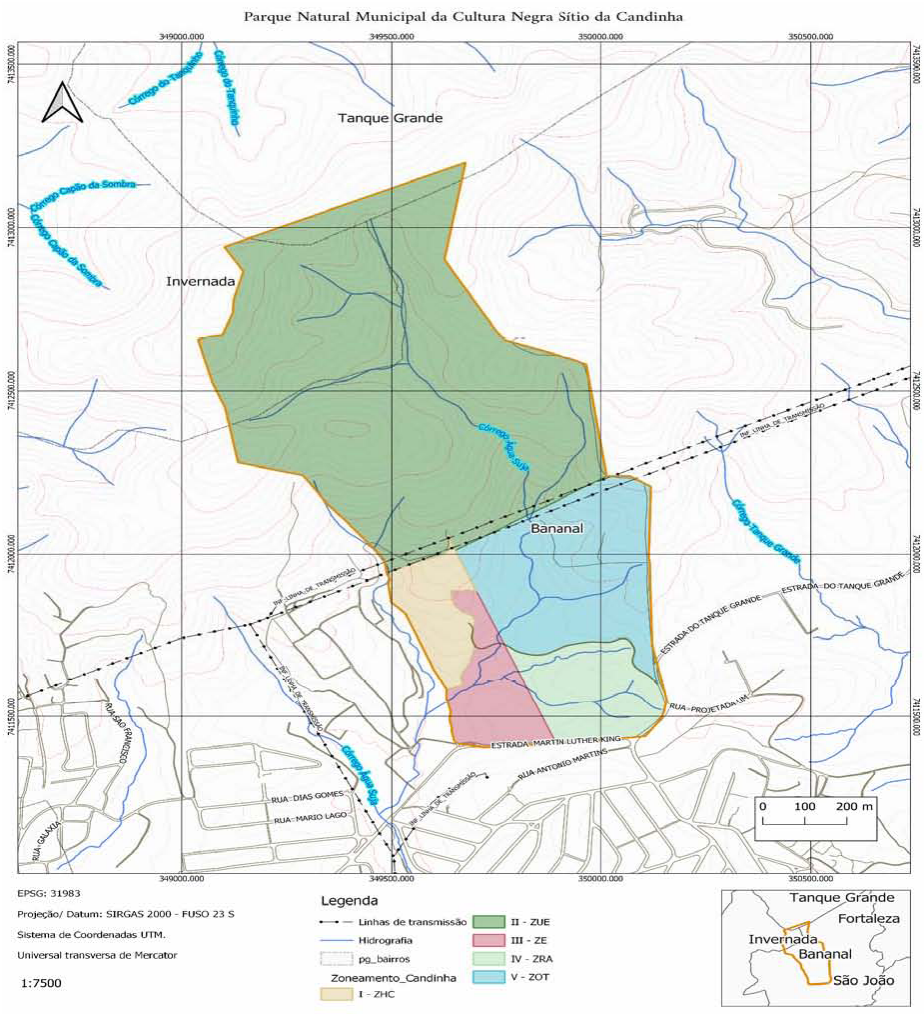

Em, 18 de junho de 2021.

DECRETO Nº 38148

Regulamenta a Lei Municipal nº 7.910, de 27/05/2021, que instituiu o Programa de Parcelamento Incentivado - PPI, estabelecendo a redução de juros e multas moratórios provenientes de acréscimos legais, incidentes sobre débitos tributários e não tributários existentes para com a Administração Pública Direta.

GUSTAVO HENRIC COSTA, PREFEITO DA CIDADE DE GUARULHOS, no uso de suas atribuições que lhe são conferidas pelo inciso XIV, do artigo 63, da Lei Orgânica do Município;

Considerando o disposto no artigo 16, da Lei Municipal nº 7.910, de 27/05/2021; e

Considerando os estudos constantes no processo administrativo nº 20606/2021;

DECRETA:

CAPÍTULO I

DAS DISPOSIÇÕES GERAIS

Art. 1º Este Decreto regulamenta a Lei Municipal nº 7.910, de 27/05/2021, que autoriza o Poder Executivo a conceder redução de juros e multas moratórios provenientes de acréscimos legais, incidentes sobre débitos existentes para com a Administração Pública Direta.

Art. 2º Somente poderão ser objeto de pagamento ou parcelamento previsto na Lei Municipal nº 7.910, de 2021, os débitos tributários e não tributários existentes para com a Administração Pública Direta do Município, vencidos até 31 de dezembro de 2020, atualizados monetariamente, inscritos em Dívida Ativa, ajuizados ou não, consolidados, desde que pagos em moeda corrente.

§ 1º A adesão ao Programa de Parcelamento Incentivado - PPI obedecerá aos seguintes prazos e percentuais:

I - primeira fase - Termos de Acordo pactuados até 29/10/2021:

a) em parcela única com redução de 100% (cem por cento) do valor dos juros e das multas, caso o pagamento seja efetuado até 29 de outubro de 2021;

b) em até seis parcelas mensais, iguais e consecutivas, com redução de 90% (noventa por cento) do valor dos juros e das multas;

c) em até doze parcelas mensais, iguais e consecutivas, com redução de 80% (oitenta por cento) do valor dos juros e das multas;

d) em até vinte e quatro parcelas mensais, iguais e consecutivas, com redução de 70% (setenta por cento) do valor dos juros e das multas;

e) em até quarenta e oito parcelas mensais, iguais e consecutivas, com redução de 60% (sessenta por cento) do valor dos juros e das multas;

f) em até sessenta parcelas mensais, iguais e consecutivas, com redução de 50% (cinquenta por cento) do valor dos juros e das multas;

g) em até setenta e duas parcelas mensais, iguais e consecutivas, com redução de 40% (quarenta por cento) do valor dos juros e das multas;

h) em até cem parcelas mensais, iguais e consecutivas, com redução de 30% (trinta por cento) do valor dos juros e das multas; e

i) em até cento e vinte parcelas mensais, iguais e consecutivas, com redução de 20% (vinte por cento) do valor dos juros e das multas;

II - segunda fase - Termos de Acordo pactuados até 30/11/2021:

a) em parcela única com redução de 90% (noventa por cento) do valor dos juros e multas, caso o pagamento seja efetuado até 30 de novembro de 2021;

b) em até seis parcelas mensais, iguais e consecutivas, com redução de 80% (oitenta por cento) do valor dos juros e das multas;

c) em até doze parcelas mensais, iguais e consecutivas, com redução de 70% (setenta por cento) do valor dos juros e das multas;

d) em até vinte e quatro parcelas mensais, iguais e consecutivas, com redução de 60% (sessenta por cento) do valor dos juros e das multas;

e) em até quarenta e oito parcelas mensais, iguais e consecutivas, com redução de 50% (cinquenta por cento) do valor dos juros e das multas; e

f) em até sessenta parcelas mensais, iguais e consecutivas, com redução de 40% (quarenta por cento) do valor dos juros e das multas;

g) em até setenta e duas parcelas mensais, iguais e consecutivas, com redução de 30% (trinta por cento) do valor dos juros e das multas;

h) em até cem parcelas mensais, iguais e consecutivas, com redução de 20% (vinte por cento) do valor dos juros e das multas; e

i) em até cento e vinte parcelas mensais, iguais e consecutivas, com redução de 10% (dez por cento) do valor dos juros e das multas;

III - terceira fase - Termos de Acordo pactuados até 20/12/2021:

a) em parcela única com redução de 80% (oitenta por cento) do valor dos juros e das multas, caso o pagamento seja efetuado até 20 de dezembro de 2021;

b) em até seis parcelas mensais, iguais e consecutivas, com redução de 70% (setenta por cento) do valor dos juros e das multas;

c) em até doze parcelas mensais, iguais e consecutivas, com redução de 60% (sessenta por cento) do valor dos juros e das multas;

d) em até vinte e quatro parcelas mensais, iguais e consecutivas, com redução de 50% (cinquenta por cento) do valor dos juros e das multas;

e) em até quarenta e oito parcelas mensais, iguais e consecutivas, com redução de 40% (quarenta por cento) do valor dos juros e das multas;

f) em até sessenta parcelas mensais, iguais e consecutivas, com redução de 30% (trinta por cento) do valor dos juros e das multas;

g) em até setenta e duas parcelas mensais, iguais e consecutivas, com redução de 20% (vinte por cento) do valor dos juros e das multas;

h) em até cem parcelas mensais, iguais e consecutivas, com redução de 10% (dez por cento) do valor dos juros e das multas; e

i) em até cento e vinte parcelas mensais, iguais e consecutivas, com redução de 5% (cinco por cento) do valor dos juros e das multas.

§ 2º Para efeito do disposto no *caput* entende-se por consolidação da dívida, a soma dos débitos de uma determinada inscrição municipal, acrescida dos encargos e acréscimos legais até a data da adesão.

§ 3º O valor total de cada débito constante no termo de acordo e confissão de dívida deverá ser discriminado débito a débito, separando-se do valor principal o correspondente a título de atualização monetária, multas, juros moratórios e honorários advocatícios.

§ 4º O Termo de desistência de Impugnações Administrativas e Judiciais (Anexo II) deverá ser firmado pelo requerente em instrumento próprio, sem prejuízo do Termo de Acordo (Anexo I).

Art. 3º O atendimento e pedido de adesão aos termos do parcelamento previsto na Lei nº 7.910, de 2021, será efetuado de forma presencial ou virtual através do sítio eletrônico www.guarulhos.sp.gov.br, da seguinte forma:

I - a critério do contribuinte para débitos de até R$ 120.000,00 (cento e vinte mil reais); e

II - presencialmente nas dependências da Procuradoria Geral do Município, mediante agendamento no sítio eletrônico www.guarulhos.sp.gov.br e envio dos documentos elencados no artigo 14 deste Decreto, para débitos superiores a R$ 120.000,00 (cento e vinte mil reais).

§ 1º Caso opte pela adesão ao parcelamento feito através do sítio eletrônico www.guarulhos.sp.gov.br, o devedor de até R$ 120.000,00 (cento e vinte mil reais) imprimirá a guia de recolhimento e efetuará o pagamento em até três dias da data de anuência ao Termo de Acordo pela internet.

§ 2º O devedor de valor superior a R$ 120.000,00 (cento e vinte mil reais) receberá a guia de recolhimento após a assinatura presencial do Termo de Acordo nas dependências da Procuradoria Geral do Município.

Art. 4º A adesão ao Programa de Parcelamento Incentivado com o pagamento da primeira parcela no prazo estabelecido no artigo 3º, III, da Lei Municipal nº 7.910, de 2021, constitui causa suspensiva da exigibilidade do crédito objeto do acordo, nos termos do artigo 151, VI, do Código Tributário Nacional – CTN.

Art. 5º O atendimento às pessoas físicas e jurídicas interessadas na adesão ao parcelamento instituído pela Lei Municipal nº 7.910, de 2021, de forma presencial ocorrerá nas unidades da Central de Atendimento ao Cidadão - FÁCIL em funcionamento, conforme restrições sanitárias impostas em virtude da pandemia COVID-19, mediante prévio agendamento ou nas dependências da Procuradoria Geral do Município nos casos especificados neste Decreto.

Art. 6º O atendimento às pessoas físicas e jurídicas interessadas na adesão ao parcelamento instituído pela Lei nº 7.910, de 2021, de forma eletrônica ocorrerá através do sítio eletrônico www.guarulhos.sp.gov.br.

CAPÍTULO II

DAS CONDIÇÕES DO PARCELAMENTO

Art. 7º Aos parcelamentos firmados, nos termos definidos pelo artigo 2º, deste Decreto, aplicar-se-ão as seguintes regras:

I - após a consolidação da dívida, as parcelas sujeitar-se-ão à atualização monetária no 1º dia de janeiro do ano subsequente da formalização do termo de acordo, efetuada com base na variação da Unidade Fiscal de Guarulhos - UFG ou outro índice que vier a substituí-la;

II - o valor mínimo de cada parcela não poderá ser inferior a R$ 40,00 (quarenta reais);

III - o pagamento da primeira parcela deverá ser efetuado em até três dias da data da formalização do termo de acordo;

IV - o não pagamento da primeira parcela até seu vencimento implicará na rescisão automática do acordo;

V - em caso de pagamento dos débitos ajuizados, o aderente deverá pagar as custas processuais, emitindo as guias de recolhimento com base nas informações do sítio eletrônico do Tribunal de Justiça do Estado de São Paulo;

VI - o atraso no pagamento de qualquer parcela acordada fará incidir sobre ela os acréscimos legais previstos na legislação do Município; e

VII - as parcelas vencidas ou vincendas dentro do exercício deverão ser impressas através do sítio eletrônico www.guarulhos.sp.gov.br ou retiradas em tempo hábil, na unidade Bom Clima da Rede FÁCIL.

Art. 8º No caso de vencimento da parcela em dia em que não houver expediente bancário no município de Guarulhos, as obrigações que devam ser cumpridas em estabelecimento bancário ficam prorrogadas para o primeiro dia útil subsequente, conforme o disposto no artigo 3º, § 4º, do Decreto Municipal nº 21066, de 29/09/2000.
Art. 9º Nos casos em que a data limite para celebração do parcelamento ou repactuação recair nos dias em que não houver expediente nas repartições públicas municipais, a adesão prorrogar-se-á para o primeiro dia útil subsequente.
Art. 10. Fica permitida, por uma única vez, a repactuação de parcelamento nos termos da Lei Municipal nº 7.910, de 2021.
Art. 11. O requerente poderá pleitear o pagamento de parte da dívida consolidada à vista, imputando-se o valor pago à vista aos débitos mais antigos, desde que efetue o parcelamento do saldo da dívida consolidada, obtendo em ambos os casos os benefícios da Lei Municipal nº 7.910, de 2021.
Art. 12. Os valores correspondentes a honorários advocatícios não sofrerão nenhuma redução e integrarão o débito na sua totalidade.
Art. 13. Caso ocorra a inadimplência de seis parcelas consecutivas ou sete parcelas alternadas, o acordo será rescindido automaticamente, considerando para este fim o fato que ocorrer primeiro, prosseguindo-se na cobrança do saldo devedor com a exigência integral de multa e juros moratórios e dos demais encargos incidentes, acarretando na perda automática dos benefícios concedidos em relação ao montante não pago.
Parágrafo único. Findo o prazo do parcelamento, existindo saldo remanescente em razão de não pagamento de parcelas, prosseguir-se-á com a cobrança dos débitos nas condições descritas no *caput*.

CAPÍTULO III
DO PROCEDIMENTO PARA REALIZAÇÃO DO PARCELAMENTO

Art. 14. O aderente ao PPI, cujos débitos consolidados forem superiores a R$ 120.000,00 (cento e vinte mil reais), deverá apresentar cópias dos seguintes documentos:
I - do requerente:
a) se o requerente for pessoa física, documento de identidade e do CPF/MF;
b) se o requerente for pessoa jurídica:
1. contrato social e extrato atualizado da Junta Comercial, se for sociedade limitada; ou
2. estatuto e ata da última assembleia, se sociedade anônima;
c) procuração, se o acordo for formalizado por procurador; e
d) carnê de IPTU ou número do cadastro fiscal municipal;
II - do(s) proprietário(s) e co-proprietário(s):
a) certidão de matrícula do imóvel ou transcrição do imóvel atualizada, observando o prazo de validade do documento apresentado; e
b) contrato de aquisição do imóvel pelo Banco Nacional de Habitação ou das entidades que integrem o Sistema Financeiro de Habitação, nos termos definidos pelo artigo 61, § 5º, da Lei Federal nº 4.380, de 21/08/1964;
III - do(s) compromissário(s) e co-compromissário(s):
a) escritura pública de venda e compra;
b) escritura pública de constituição de direito de superfície;
c) compromisso de venda e compra, contrato por instrumento particular de doação, permuta ou cessão, com identificação do imóvel, com firmas reconhecidas;
d) certidão de matrícula do imóvel ou transcrição do imóvel, constando o compromisso de compra e venda e a identificação do imóvel, expedida no prazo máximo de cento e oitenta dias;
e) contrato por instrumento particular de cessão de direitos sobre o imóvel, de cessão de direitos hereditários, com identificação do imóvel, com firmas reconhecidas;
f) formal de partilha;
g) sentença de reconhecimento de usucapião, transitada em julgado;
h) título comprobatório de direito de herdeiro, legatário ou sucessor; e
i) instrumento de constituição do usufruto.
§ 1º Caso se opte pela adesão ao parcelamento por meio eletrônico, o contribuinte com débitos acima de R$ 120.000,00 (cento e vinte mil reais) deverá enviar os documentos previstos neste artigo através do sítio eletrônico www.guarulhos.sp.gov.br, os quais serão retidos para instruir o processo administrativo a ser aberto nos termos do artigo 10, parágrafo único, da Lei nº 7.910, de 2021.
§ 2º Os contribuintes com débitos de valores até R$ 120.000,00 (cento e vinte mil reais) poderão instruir seu pedido de adesão ao PPI com os documentos previstos neste artigo e mediante o preenchimento do Modelo de Formulário previsto no Anexo III, caso queiram realizar a atualização cadastral.

CAPÍTULO IV
DAS DISPOSIÇÕES FINAIS

Art. 15. Os casos omissos serão resolvidos pela Secretaria da Fazenda quando se tratar de créditos não executados.
Art. 16. Quando se tratar de créditos executados, os casos omissos serão resolvidos pela Procuradoria Geral do Município.
Art. 17. A Secretaria da Fazenda e a Procuradoria Geral do Município adotarão as medidas cabíveis em relação à quitação ou rompimento dos acordos firmados, nos termos do que dispõem os artigos 35, I, "c" e 109, IX, da Lei Municipal nº 7.550, de 19/04/2017.
Art. 18. A emissão de certidão positiva com efeito de negativa de débitos fica condicionada ao pagamento da primeira parcela e ao cumprimento do parcelamento, na forma pactuada.
Art. 19. A Secretaria da Fazenda e a Procuradoria Geral do Município, no âmbito de suas atribuições, poderão editar instruções complementares necessárias à implantação do disposto neste Decreto por meio de Portaria.
Art. 20. Ficam aprovados:
I - o Modelo de Termo de Acordo e Confissão de Dívida, na forma do Anexo I, deste Decreto;
II - o Modelo de Termo de Desistência de Impugnações Administrativas e Judiciais, na forma do Anexo II, deste Decreto; e
III - o Modelo de Informações Complementares para Atualização Cadastral, na forma do Anexo III, deste Decreto.
Art. 21. Este Decreto entrará em vigor na data de sua publicação, revogadas as disposições em contrário.

ANEXO I
Termo de Acordo e Confissão de Dívida nº
Prévia nº

Nos termos da Lei Municipal nº 7.910, de 27/05/2021, regulamentada pelo Decreto nº _____, de ___/____/ 2021, requeiro o parcelamento do(s) débito(s) lançado(s) para a Inscrição Cadastral de nº _____, em nome de _____, reconhecendo a dívida discriminada abaixo no valor atualizado de R$ _____ (_____) e comprometendo em quitá-la em _____ parcelas mensais e sucessivas, estando ciente que:
1 - Será(ão) entregue(s) no ato da formalização do acordo, a(s) parcela(s) vincenda(s) no exercício.
2 - As parcelas vincendas deverão ser impressas através do sítio eletrônico www.guarulhos.sp.gov.br ou retiradas, em tempo hábil, na unidade Bom Clima da Rede FÁCIL.
3 - O pagamento da 1ª parcela deverá ser realizado no prazo máximo de até 3 (três) dias da data de formalização do Termo de Acordo e as demais parcelas vencerão nos meses subsequentes.
4 - O não pagamento da 1ª parcela dentro do vencimento implicará na rescisão do parcelamento.
5 - O não pagamento de 06 (seis) parcelas consecutivas ou 07 (sete) alternadas, o que ocorrer primeiro, implicará na rescisão do parcelamento e perda dos benefícios em relação ao montante não pago e, nos casos dos débitos ajuizados, o prosseguimento da execução fiscal pelo saldo devedor.
6 - Findo o prazo do parcelamento, existindo saldo remanescente em razão de não pagamento de parcelas, prosseguir-se-á a cobrança dos débitos, acrescidos dos encargos legais.
7 - Os honorários advocatícios não sofrerão nenhuma redução e serão parcelados nas mesmas condições do débito.
8 - Fica permitida, por uma única vez, a repactuação de parcelamento, com a incidência de todos os encargos legais, nos termos do artigo 5º, parágrafo único, da Lei nº 7.910, de 2021.
9 - O parcelamento concedido nos termos da Lei nº 7.910, de 2021, implica em confissão irrevogável e irretratável dos débitos.
10 - O aderente recolherá as custas judiciais devidas ao Estado, em relação aos débitos executados.
11 - O parcelamento de débitos não configura novação prevista no inciso I do artigo 360 do Código Civil Brasileiro.
12 - Fica o contribuinte advertido de que o acordo firmado importará na renúncia e/ou desistência de impugnações, recursos, ou quaisquer defesas administrativas ou judiciais, e com isso abre mão de eventual resultado favorável ou desfavorável, quer administrativa, quer judicialmente.
Declaro aceitar expressamente e integralmente todas as normas e condições contidas na Lei Municipal nº 7.910, de 27/05/2021, e no Decreto nº _____, de 2021, para o ingresso e permanência no acordo ora firmado presencialmente nas unidades da Rede Fácil ou virtualmente através do sítio eletrônico do Município.
Inscrição: Cadastro:
Contribuinte:
Endereço do Local:
Endereço de Correspondência:
e-mail:
Guarulhos,_____ de_____de_____.
_____
Nome do Atendente
CF
_____
Nome do Requerente
CPF / CNPJ
Descrição da Dívida Consolidada:
EXECUÇÃO FISCAL ORIGEM - VL PRINCIPAL - CORREÇÃO - MULTA - JUROS - HONORÁRIOS - TOTAL PARCELA - VALOR - DATA DE VENCIMENTO - SITUAÇÃO - DATA DE PAGAMENTO

ANEXO II
Termo de Desistência de Impugnações Administrativas e Judiciais

Nos termos da Lei nº 7.910, de 27/05/2021, requeiro o parcelamento dos débitos da Inscrição Cadastral nº _____, desistindo expressamente das impugnações, recursos ou quaisquer defesas administrativas e judiciais, relativos aos tributos e demais débitos não tributários, bem como a desistência expressa e irrevogável das ações judiciais relativas aos créditos do Município objeto deste parcelamento.
Fica autorizado o Município, por meio da sua Procuradoria Geral, a peticionar em juízo apresentando o Termo de Desistência ora firmado a fim de comprovar a desistência de ações, impugnações e recursos judiciais referentes aos débitos objeto deste parcelamento.
Inscrição: Cadastro:
Contribuinte:
Endereço do Local:
Endereço de Correspondência:
e-mail:
Guarulhos,_____de_____de_____.
_____
Nome do Requerente
CPF / CNPJ

ANEXO III
Informações Complementares para Atualização Cadastral

(Nome do Requerente)
___, estado civil _____, profissão _____, RG _____, CPF_____endereço para correspondência _____ venho, respeitosamente, por meio desta, apresentar a documentação, ora anexada, para análise e utilização pela Secretaria da Fazenda do Município, em razão da impossibilidade de atualização do cadastro municipal nº _____, na adesão ao Programa de Parcelamento Incentivado - PPI, previsto na Lei nº 7.910, de 27/05/2021.
Declaro, para todos os fins, que as informações por mim prestadas e os documentos entregues ao Município para esta finalidade condizem com a realidade, estando ciente de que poderão ser utilizadas para atualização dos cadastros municipais.
Estou ciente de que a falsidade nas informações prestadas implicará responsabilização criminal do declarante que deu causa a alteração dos dados cadastrais do Município, nos termos do artigo 299 do Código Penal, sem prejuízo de responsabilização civil por eventuais prejuízos ao ente público.
Guarulhos, ____ de _____ de 2021.
_____
Nome do Requerente
CPF / CNPJ

PORTARIAS

Em, 17 de junho de 2021.
PORTARIA Nº 2065/2021-GP

GUSTAVO HENRIC COSTA, Prefeito da Cidade de Guarulhos, no uso de suas atribuições legais,
Considerando o artigo 63, incisos IX e XIV da Lei Orgânica do Município,
EXONERA a pedido, do serviço público municipal, os servidores abaixo relacionados, lotados conforme segue:
1-NOME: FERNANDA CLEIA OLIVEIRA DE HOLANDA (CÓDIGO 30008)
CARGO: MÉDICO PEDIATRA AMBULATORIAL (606-1084) SS
DATA: 09.06.2021
2-NOME: ADRIANA MARTINS MONTEIRO (CÓDIGO 50431)
CARGO: AGENTE DE SERVIÇOS DE SAÚDE (CONTROLE DE ZOONOSES E DENGUE) (366-274) SS
DATA: 10.06.2021
3-NOME: DURVALINO GABRIEL (CÓDIGO 42917)
CARGO: COZINHEIRO (414-954) SESE04
DATA: 10.06.2021
4-NOME: KARLA ADRIANA NOGUEIRA LIMA (CÓDIGO 53637)
CARGO: PROFESSOR DE EDUCAÇÃO BÁSICA (489-1527) SESE01
DATA: 10.06.2021
5-NOME: DANYELLE BUENO DE OLIVEIRA (CÓDIGO 60763)
CARGO: AGENTE COMUNITÁRIO DE SAÚDE (359-470) SS
DATA: 14.06.2021
6-NOME: ALINE COSTA GARRIDO (CÓDIGO 69028)
CARGO: TECNÓLOGO EM INSTALAÇÕES HIDRÁULICAS (550-2)
DATA: 16.06.2021
7-NOME: JOZIMAR REIS SOARES NETO (CÓDIGO 68636)
CARGO: ATENDENTE SUS (388-512) SS
DATA: 16.06.2021
8-NOME: JULIANA CRISTINE SOARES KAZUMA (CÓDIGO 68697)
CARGO: MÉDICO URGÊNCIA E EMERGÊNCIA (618-372) SS
DATA: 16.06.2021
9-NOME: ADELAINE CRISTINA SEMENTILLE (CÓDIGO 38937)
CARGO: PROCURADOR I (354-37) SJUPGM
DATA: 14.06.2021, devendo comparecer junto ao Departamento de Recursos Humanos desta Prefeitura, para darem quitação à rescisão do contrato de trabalho.

PORTARIA Nº 2066/2021-GP

GUSTAVO HENRIC COSTA, Prefeito da Cidade de Guarulhos, no uso de suas atribuições legais,
Considerando o disposto no artigo 63, incisos IX e XIV da Lei Orgânica do Município,
DISPENSA a pedido, do serviço público municipal, os servidores abaixo relacionados, lotados conforme segue:
1-NOME: MARIA HELENICE CORREA LUZ (CÓDIGO 29652)
FUNÇÃO: PROFESSOR DE EDUCAÇÃO BÁSICA (5874-1613) SESE01
DATA: 14.06.2021
2-NOME: EDGARD PASSOS DE MORAES (CÓDIGO 1361)
FUNÇÃO: MOTORISTA (5970-176) SGMSAI06
DATA: 10.06.2021
3-NOME: JULIO CESAR DE LIMA (CÓDIGO 47752)
FUNÇÃO: ATENDENTE SUS (5854-81) SS
4-NOME: MARCIA MARIA MARTINS DE CAIRES (CÓDIGO 22869)
FUNÇÃO: COZINHEIRA (5965-450) SESE01
DATA: 14.06.2021
5-NOME: JOLINDO CAETANO DE OLIVEIRA (CÓDIGO 2494)
FUNÇÃO: AJUDANTE DE TOPÓGRAFIA (5959-29) SO01
DATA: 14.06.2021
6-NOME: EDUARDO CASTILHO MATEUS (CÓDIGO 70912)
FUNÇÃO: MOTORISTA (EMERGENCIAL) (6073-78) SS
DATA: 15.06.2021
7-NOME: MARIA CONCEIÇÃO SILVA (CÓDIGO 4688)
FUNÇÃO: ASSISTENTE DE GESTÃO PÚBLICA (5939-195) SF01
DATA: 16.06.2021, devendo comparecer junto ao Departamento de Recursos Humanos desta Prefeitura, para darem quitação à rescisão do contrato de trabalho.

PORTARIA Nº 2067/2021-GP

GUSTAVO HENRIC COSTA, Prefeito da Cidade de Guarulhos, no uso de suas atribuições legais,
Considerando o disposto no artigo 63, incisos IX e XIV da Lei Orgânica do Município e o que consta do memorando nº 96/2021-SS20,
DISPENSA a contar de 10.04.2020, do serviço público municipal, por término do contrato de trabalho por prazo determinado, a servidora **Marcia Maria de Oliveira Silva** (código 67166), **Médico (Emergencial)** (5852-8), lotado na SS, devendo comparecer junto ao Departamento de Recursos Humanos desta Prefeitura, para dar quitação à rescisão do Contrato de Trabalho.

PORTARIA Nº 2068/2021-GP

GUSTAVO HENRIC COSTA, Prefeito da Cidade de Guarulhos, no uso de suas atribuições legais,
Considerando o disposto no artigo 63, incisos IX e XIV da Lei Orgânica do Município e o que consta do Processo nº 43.799/2019,
DECIDE:
Acolher o Relatório Final da Comissão de Processo Administrativo Disciplinar, aplicando a pena de suspensão de 20 (vinte) dias, ao servidor **Jorge Wilson Farah** (código 3882), com as respectivas incidências nos consectários legais e contratuais.
Fica o servidor acima citado intimado para, querendo, apresentar recurso em 05 (cinco) dias, a contar da publicação.

PORTARIA Nº 2069/2021-GP

GUSTAVO HENRIC COSTA, Prefeito da Cidade de Guarulhos, no uso de suas atribuições legais,
Considerando o disposto no artigo 63, incisos IX e XIV da Lei Orgânica do Município,

E considerando ainda, o que dispõe a Lei Municipal nº 7.828 de 16 de junho de 2020, sobre a concessão pela Administração Pública Direta e Indireta do Município de Guarulhos, de jornada especial de trabalho ao servidor público municipal com deficiência, bem como àquele que tenha cônjuge ou relação de união estável, filhos ou dependentes com deficiência sob sua guarda,

RESOLVE:

1 - Conceder a pedido, jornada especial de trabalho, a servidora **Ivani Soares Ramos Gallicchio** (código 48374), Cozinheira, lotada na SESE01, com a redução de 02 (duas) horas no término da jornada do expediente diário, sem prejuízo salarial.

2 - Os efeitos desta Portaria se darão a partir do primeiro dia do mês subseqüente a sua publicação.

PORTARIA Nº 2070/2021-GP

GUSTAVO HENRIC COSTA, Prefeito da Cidade de Guarulhos, no uso de suas atribuições legais,

Considerando o artigo 37, inciso II da Constituição Federal, artigo 63, incisos IX e XIV da Lei Orgânica do Município, artigo 38 da Lei Municipal nº 1.429/68 e o que consta do Processo nº 20.487/2021,

AFASTA preventivamente, a contar de 15.04.2021, por 90 (noventa) dias, o servidor **Danilo de Lima Gandine** (código 69100), **Auxiliar de Saneamento** (541-2).

Devendo o servidor comunicar imediatamente ao Departamento de Recursos Humanos, caso o motivo que ensejou o afastamento cesse antes do prazo descrito acima.

PORTARIA Nº 2071/2021-GP

GUSTAVO HENRIC COSTA, Prefeito da Cidade de Guarulhos, no uso de suas atribuições legais,

Considerando o artigo 63, incisos IX e XIV da Lei Orgânica do Município e o que consta do memorando nº 099/2021-SS20,

SUSTA os efeitos da Portaria nº 523/2021-GP, que designou a servidora **Viviane Lobo de Souza Dias** (código 48713), **Supervisão de Setor** (277-851), lotada na SS16.47.06.01.

PORTARIA Nº 2072/2021-GP

GUSTAVO HENRIC COSTA, Prefeito da Cidade de Guarulhos, no uso de suas atribuições legais,

Considerando o artigo 63, incisos IX e XIV da Lei Orgânica do Município e o que consta do memorando nº 101/2021-SS20,

SUSTA os efeitos da Portaria nº 193/2021-GP, que designou a servidora **Marinês Roldo** (código 16382), **Chefe de Seção Administrativa** (353-364), lotada na SS21.02.01.

PORTARIA Nº 2073/2021-GP

GUSTAVO HENRIC COSTA, Prefeito da Cidade de Guarulhos, no uso de suas atribuições legais,

Considerando o artigo 63, incisos IX e XIV da Lei Orgânica do Município e o que consta do memorando nº 024/2021-CPDC,

SUSTA os efeitos da Portaria nº 214/2020-GP, que designou a servidora **Erica Vanessa dos Santos** (código 69123), **Chefe de Seção Administrativa** (353-6), lotada na CPDC00.01.01.

PORTARIA Nº 2074/2021-GP

GUSTAVO HENRIC COSTA, Prefeito da Cidade de Guarulhos, no uso de suas atribuições legais,

Considerando o artigo 63, incisos IX e XIV da Lei Orgânica do Município,

TORNA SEM EFEITO por desistência, as Portarias abaixo relacionadas no que dizem respeito aos seguintes candidatos, lotados na SE, conforme segue:

1-PORTARIA: 1.205/2021-GP
CARGO: AGENTE ESCOLAR (368)
NOME: GELMA MARQUES DE SOUSA MUNIZ (118)
2-PORTARIA: 1.209/2021-GP
CARGO: ASSISTENTE DE GESTÃO ESCOLAR (383)
NOME: SILVIA TOMOE NITTA BORGE (303)
3-PORTARIA: 1.733/2021-GP
CARGO: ASSISTENTE DE GESTÃO ESCOLAR (383)
NOME: ANTONIO RODRIGUES CARACA NETO (123)

PORTARIA Nº 2075/2021-GP

GUSTAVO HENRIC COSTA, Prefeito da Cidade de Guarulhos, no uso de suas atribuições legais,

Considerando o artigo 63, incisos IX e XIV da Lei Orgânica do Município,

TORNA SEM EFEITO a Portaria nº 1.828/2021-GP, referente à senhora Rafaela Murakami Marafon.

PORTARIA Nº 2076/2021-GP

GUSTAVO HENRIC COSTA, Prefeito da Cidade de Guarulhos, no uso de suas atribuições legais,

Considerando o artigo 63, incisos IX e XIV da Lei Orgânica do Município,

TORNA SEM EFEITO a Portaria nº 1.936/2021-GP, referente à senhora Marcela Venâncio Carlos.

PORTARIA Nº 2077/2021-GP

GUSTAVO HENRIC COSTA, Prefeito da Cidade de Guarulhos, no uso de suas atribuições legais,

Considerando o artigo 63, incisos IX e XIV da Lei Orgânica do Município,

TORNA SEM EFEITO a Portaria nº 1.281/2021-GP, referente ao senhor **Alecsandro Soares da Silva**.

PORTARIA Nº 2078/2021-GP

GUSTAVO HENRIC COSTA, Prefeito da Cidade de Guarulhos, no uso de suas atribuições legais,

Considerando o artigo 63, incisos IX e XIV da Lei Orgânica do Município,

TORNA SEM EFEITO a Portaria nº 1.979/2021-GP, referente a senhora **Janaína Freire Moraes**.

PORTARIA Nº 2079/2021-GP

GUSTAVO HENRIC COSTA, Prefeito da Cidade de Guarulhos, no uso de suas atribuições legais,

Considerando o artigo 63, incisos IX e XIV da Lei Orgânica do Município,

TORNA SEM EFEITO a Portaria nº 1.192/2021-GP, referente a senhora **Carolina Apolinario**.

PORTARIA Nº 2080/2021-GP

GUSTAVO HENRIC COSTA, Prefeito da Cidade de Guarulhos, no uso de suas atribuições legais,

Considerando o disposto no artigo 63, incisos IX e XIV da Lei Orgânica do Município,

TORNA SEM EFEITO a Portaria nº 1.265/2021-GP, referente à senhora **Fernanda Caroline da Conceição Silva**.

PORTARIA Nº 2081/2021-GP

GUSTAVO HENRIC COSTA, Prefeito da Cidade de Guarulhos, no uso de suas atribuições legais,

Considerando o disposto no artigo 63, incisos IX e XIV da Lei Orgânica do Município,

TORNA SEM EFEITO a Portaria nº 757/2021-GP, referente ao senhor **Abel Braga da Silva**.

PORTARIA Nº 2082/2021-GP

GUSTAVO HENRIC COSTA, Prefeito da Cidade de Guarulhos, no uso de suas atribuições legais,

Considerando o disposto no artigo 63, incisos IX e XIV da Lei Orgânica do Município,

TORNA SEM EFEITO a Portaria nº 1.089/2021-GP, referente à senhora **Lorena dos Santos Marciente**.

PORTARIA Nº 2083/2021-GP

GUSTAVO HENRIC COSTA, Prefeito da Cidade de Guarulhos, no uso de suas atribuições legais,

Considerando o disposto no artigo 63, incisos IX e XIV da Lei Orgânica do Município,

TORNA SEM EFEITO a Portaria nº 1.795/2021-GP, referente ao senhor **Wilkerson Bruno Benones da Silva**.

PORTARIA Nº 2084/2021-GP

GUSTAVO HENRIC COSTA, Prefeito da Cidade de Guarulhos, no uso de suas atribuições legais,

Considerando o disposto no artigo 63, incisos IX e XIV da Lei Orgânica do Município,

TORNA SEM EFEITO a Portaria nº 1.608/2021-GP, referente ao senhor **Alexandre dos Santos**.

PORTARIA Nº 2085/2021-GP

GUSTAVO HENRIC COSTA, Prefeito da Cidade de Guarulhos, no uso de suas atribuições legais,

Considerando o disposto no artigo 63, incisos IX e XIV da Lei Orgânica do Município,

TORNA SEM EFEITO a Portaria nº 1.773/2021-GP, referente ao senhor **Luiz Claudio Pires**.

PORTARIA Nº 2086/2021-GP

GUSTAVO HENRIC COSTA, Prefeito da Cidade de Guarulhos, no uso de suas atribuições legais,

Considerando o artigo 63, incisos IX e XIV da Lei Orgânica do Município,

TORNA SEM EFEITO a Portaria nº 2.010/2021-GP, referente ao senhor Adailton Gonçalves Duarte.

PORTARIA Nº 2087/2021-GP

GUSTAVO HENRIC COSTA, Prefeito da Cidade de Guarulhos, no uso de suas atribuições legais,

Considerando o artigo 63, incisos IX e XIV da Lei Orgânica do Município,

Considerando o artigo 31 da Lei Municipal nº 6.814/2011, Lei Municipal nº 7.562/2017 e o que consta do memorando nº 101/2021-SS20,

DESIGNA as servidoras abaixo relacionados, para as seguintes funções:

1- Tereza da Costa Pastor (código 48484) (5939);
Para: Supervisão de Setor (277-760), lotada na SS21.02.04.01;
Decorrência: sustação da designação de Pricilla Camilo de Campos Leandro, sustando-se a Portaria nº 432/2021-GP.

2- Pricilla Camilo de Campos Leandro (código 63601) (388);
Para: Chefe de Seção Administrativa (353-364), lotada na SS21.02.01;
Decorrência: sustação da designação de Marinês Roldo, sustando-se a Portaria nº 1.867/2020-GP.

PORTARIA Nº 2088/2021-GP

GUSTAVO HENRIC COSTA, Prefeito da Cidade de Guarulhos, no uso de suas atribuições legais,

Considerando o artigo 63, incisos IX e XIV da Lei Orgânica do Município,

Considerando o artigo 31 da Lei Municipal nº 6.814/2011, Lei Municipal nº 7.562/2017 e o que consta do memorando nº 102/2021-SS20,

DESIGNA

Servidor (a): Caio Placa de Medeiros (código 30539) (487);
Para: Supervisão de Setor (277-851), lotada na SS16.47.06.01;
Decorrência: sustação da designação de Viviane Lobo de Souza Dias.

PORTARIA Nº 2089/2021-GP

GUSTAVO HENRIC COSTA, Prefeito da Cidade de Guarulhos, no uso de suas atribuições legais,

Considerando o artigo 63, incisos IX e XIV da Lei Orgânica do Município,

Considerando o artigo 37, inciso II da Constituição Federal, artigo 10 item I da Lei Municipal nº 1.429/68, e o que consta do processo nº 56.669/2017, edital nº 05/2016-SAM01 e concurso nº 2305/2016,

NOMEIA face aprovação em concurso público:

LOTAÇÃO: SS - UBS NORMANDIA

CLAS.	NOME	ORDEM
7º	CLAUDIA LOBODA SOLANO RG 26.854.067-6 CPF 274.970.818-45	850

Cargo em caráter efetivo: Agente Comunitário de Saúde, Grau A, ref. 1, Tabela dos Cargos/Empregos de Nível Fundamental (359), com carga horária de 40 (quarenta) horas semanais de trabalho;

Vaga: exoneração de Suelen Rodrigues de Santana Silva, **devendo comparecer às 09:00 horas do dia 01.07.2021**, na Secretaria de Saúde, Rua Iris, nº 300 - sala 09 - Gopoúva - Guarulhos, para a **realização do Teste de Aptidão Física**, conforme determina o item 10 do Edital, munido (a) de documento de identidade original e apresentar atestado médico atualizado, emitido no máximo até 10 (dez) dias corridos antes da realização do teste, que certifique especificamente estar apto (a) para o esforço físico ao qual será submetido (a) e conter data, assinatura, carimbo do profissional e CRM.

PORTARIA Nº 2090/2021-GP

GUSTAVO HENRIC COSTA, Prefeito da Cidade de Guarulhos, no uso de suas atribuições legais,

Considerando o artigo 63, incisos IX e XIV da Lei Orgânica do Município,

Considerando o artigo 37, inciso II da Constituição Federal, artigo 10 item I da Lei Municipal nº 1.429/68 e o que consta do processo nº 56.669/2017, edital nº 06/2019-SGE01 e concurso nº 2483/2019,

NOMEIA face aprovação em concurso público, devendo entrar em contato, a partir de **22.06.2021**, pelo telefone 2472-5049 e/ou e-mail: janainagiampauli@guarulhos.sp.gov.br**:**

LOTAÇÃO: SS

CLAS.	NOME	ORDEM
17º	TAMIRES DE OLIVEIRA FERREIRA RG 44.743.283-7 CPF 441.749.098-81	741
18º	BRUNO PIRES DE OLIVEIRA RG 36.239.741-7 CPF 440.760.098-51	733

Cargo em caráter efetivo: Assistente de Gestão Pública (384), com carga horária de 40 (quarenta) horas semanais de trabalho;

Vagas: exonerações de William Ricardo Costa e Saul Gabriel Menezes.

PORTARIA Nº 2091/2021-GP

GUSTAVO HENRIC COSTA, Prefeito da Cidade de Guarulhos, no uso de suas atribuições legais,

Considerando o artigo 63, incisos IX e XIV da Lei Orgânica do Município,

Considerando o artigo 37, inciso II da Constituição Federal, artigo 10 item I da Lei Municipal nº 1.429/68 e o que consta do processo nº 56.669/2017, edital nº 05/2019-SGE01 e concurso nº 2471/2019,

NOMEIA face aprovação em concurso público, devendo entrar em contato, a partir de **22.06.2021**, pelo telefone 2472-5049 e/ou e-mail: janainagiampauli@guarulhos.sp.gov.br**:**

LOTAÇÃO: SS

CLAS.	NOME	ORDEM
57º	ANDERSON MONTEIRO DA SILVA RG 42.036.311-7 CPF 224.935.008-65	251
58º	NIKOLAS MYLONAS RAMOS RG 45.913.998-8 CPF 353.573.548-39	694
59º	ALEXSANDRO VITAL DOS SANTOS RG 33.387.166-6 CPF 299.315.878-30	134

Cargo em caráter efetivo: Atendente SUS, Grau A, ref. I, Tabela dos Cargos/Empregos de Nível Médio (388), com carga horária de 40 (quarenta) horas semanais de trabalho;

Vagas: exonerações de Jornes Couto Feitoza, Thiago José da Silva e Hercules Reis Machado.

PORTARIA Nº 2092/2021-GP

GUSTAVO HENRIC COSTA, Prefeito da Cidade de Guarulhos, no uso de suas atribuições legais,

Considerando o artigo 63, incisos IX e XIV da Lei Orgânica do Município,

Considerando o artigo 37, inciso II da Constituição Federal, artigo 10 item I da Lei Municipal nº 1.429/68 e o que consta do processo nº 56.669/2017, edital nº 03/2019-SGE01 e concurso nº 2458/2019,

NOMEIA face aprovação em concurso público, devendo entrar em contato, a partir de **22.06.2021**, pelo telefone 2472-5049 e/ou e-mail: janainagiampauli@guarulhos.sp.gov.br**:**

LOTAÇÃO: SS

CLAS.	NOME	ORDEM
16º	KATIA CAROLINA BALDUCCI BASTOS RG 21.775.899-X CPF 265.600.588-40	211

Cargo em caráter efetivo: Cirurgião Dentista, Grau A, ref. I, Tabela dos Cargos/Empregos de Nível Superior (406), com carga horária de 20 (vinte) horas semanais de trabalho;

Vaga: exoneração de Debora Roberta Lopes.

PORTARIA Nº 2093/2021-GP

GUSTAVO HENRIC COSTA, Prefeito da Cidade de Guarulhos, no uso de suas atribuições legais,

Considerando o artigo 63, incisos IX e XIV da Lei Orgânica do Município,

Considerando o artigo 37, inciso II da Constituição Federal, artigo 10 item I da Lei Municipal nº 1.429/68 e o que consta do processo nº 56.669/2017, edital nº 05/2019-SGE01 e concurso nº 2473/2019,

NOMEIA face aprovação em concurso público, devendo entrar em contato, a partir de **22.06.2021**, pelo telefone 2472-5049 e/ou e-mail: janainagiampauli@guarulhos.sp.gov.br**:**

LOTAÇÃO: SS

CLAS.	NOME	ORDEM
27º	SILVIA TSUNEMI TANAKA EL HAGE OMAR RG 18.173.610-X CPF 158.217.868-27	160
28º	FELIPE VITORIANO DE MORAES RG 47.194.619-9 CPF 410.062.658-48	8
29º	ELIANA DONIZETE DA SILVA OLIVEIRA RG 18.394.443-4 CPF 095.097.158-83	39

Cargo em caráter efetivo: Prático em Farmácia, Grau A, ref. I, Tabela dos Cargos/Empregos de Nível Médio (487), com carga horária de 40 (quarenta) horas semanais de trabalho;

Vagas: exoneração de Matheus Lucas Mirassol, dispensa de Carlos Gilberto Rios e desligamento de Roseli Augusta Bittencourt.

PORTARIA Nº 2094/2021-GP

GUSTAVO HENRIC COSTA, Prefeito da Cidade de Guarulhos, no uso de suas atribuições legais,

Considerando o artigo 63, incisos IX e XIV da Lei Orgânica do Município,

Considerando o artigo 37, inciso II da Constituição Federal, artigo 10 item I da Lei Municipal nº 1.429/68 e o que consta do processo nº 56.669/2017, edital nº 05/2019-SGE01 e concurso nº 2475/2019,

NOMEIA face aprovação em concurso público, devendo entrar em contato, a partir de **22.06.2021**, pelo telefone 2472-5049 e/ou e-mail: janainagiampauli@guarulhos.sp.gov.br**:**

LOTAÇÃO: SS

CLAS.	NOME	ORDEM
109º	GILSON DE ALMEIDA CAVALCANTI DOS SANTOS RG 48.440.182-8 CPF 325.738.258-84	353

Cargo em caráter efetivo: Técnico de Saúde (Enfermagem), Grau A, ref. 1, Tabela dos Cargos/Empregos de Nível Médio (510), com carga horária de 36 (trinta e seis) horas semanais de trabalho;

Vaga: exoneração de Andreia Miranda Martins.

PORTARIA Nº 2095/2021-GP

GUSTAVO HENRIC COSTA, Prefeito da Cidade de Guarulhos, no uso de suas atribuições legais,

Considerando o artigo 63, incisos IX e XIV da Lei Orgânica do Município,

Considerando o que consta das Leis Municipais nºs 4.772/1996 e 5.591/2000 e dos Decretos nºs 20.025/1997 e 23.704/2006,

Considerando o artigo 37, inciso II da Constituição Federal, artigo 10 item I da Lei Municipal nº 1.429/68, e o que consta do processo nº 56.669/2017, edital nº 05/2016-SAM01 e concurso nº 2292/2016,

NOMEIA face aprovação em concurso público:

LOTAÇÃO: SS - UBS JARDIM ACÁCIO

CLAS. ESPECIAL	NOME	ORDEM
1º	PABLO ALEXANDER GIGANTE RG 23.234.117-5 CPF 257.087.998-38	297

Cargo em caráter efetivo: Agente Comunitário de Saúde, Grau A, ref. 1, Tabela dos Cargos/Empregos de Nível Fundamental (359), com carga horária de 40 (quarenta) horas semanais de trabalho;

Vaga: exoneração de Maria José Origuella, **devendo comparecer às 09:00 horas do dia 01.07.2021**, na Secretaria de Saúde, Rua Iris, nº 300 - sala 09 - Gopoúva - Guarulhos, para a **realização do Teste de Aptidão Física**, conforme determina o item 10 do Edital, munido (a) de documento de identidade original e apresentar atestado médico atualizado, emitido no máximo até 10 (dez) dias corridos antes da realização do teste, que certifique especificamente estar apto (a) para o esforço físico ao qual será submetido (a) e conter data, assinatura, carimbo do profissional e CRM.

PORTARIA Nº 2096/2021-GP

GUSTAVO HENRIC COSTA, Prefeito da Cidade de Guarulhos, no uso de suas atribuições legais,

Considerando o artigo 63, incisos IX e XIV da Lei Orgânica do Município,

Considerando o artigo 37, inciso II da Constituição Federal, artigo 10 item I da Lei Municipal nº 1.429/68 e o que consta do processo nº 56.669/2017, edital nº 03/2019-SGE01 e concurso nº 2461/2019,

NOMEIA face aprovação em concurso público, devendo entrar em contato, a partir de **22.06.2021**, pelo telefone 2472-5049 e/ou e-mail: janainagiampauli@guarulhos.sp.gov.br**:**

LOTAÇÃO: SS

CLAS.	NOME	ORDEM
18º	CHRISTIENE RIBEIRO SILVA RG 32.718.458-9 CPF 048.692.506-40	125
19º	CRISTINA MARIA DA SILVEIRA RG 21.004.721-5 CPF 057.100.748-10	94
20º	LAYANE TERESA FERREIRA DE SOUSA RG 00.500.018-4 CPF 020.382.873-92	56

Cargo em caráter efetivo: Enfermeiro da Família, Grau A, ref. I, Tabela dos Cargos/Empregos de Nível Superior (428), com carga horária de 40 (quarenta) horas semanais de trabalho;

Vagas: exonerações de Claudia Alves Saonetti, Larissa Cruz Pastore e Maria Ines Zanotto de Cezaro.

PORTARIA Nº 2097/2021-GP

GUSTAVO HENRIC COSTA, Prefeito da Cidade de Guarulhos, no uso de suas atribuições legais,

Considerando o artigo 63, incisos IX e XIV da Lei Orgânica do Município,

Considerando o artigo 37, inciso II da Constituição Federal, artigo 10 item I da Lei Municipal nº 1.429/68, e o que consta do processo nº 56.669/2017, edital nº 05/2016-SAM01 e concurso nº 2304/2016,

NOMEIA face aprovação em concurso público:

LOTAÇÃO: SS - UBS MARINÓPOLIS

CLAS.	NOME	ORDEM
6º	PAULA MARINHO DOS SANTOS APOLINARIO RG 47.624.024-4 CPF 401.076.068-01	87

Cargo em caráter efetivo: Agente Comunitário de Saúde, Grau A, ref. 1, Tabela dos Cargos/Empregos de Nível Fundamental (359), com carga horária de 40 (quarenta) horas semanais de trabalho;

Vaga: exoneração de Amanda dos Santos, **devendo comparecer às 09:00 horas do dia 01.07.2021**, na Secretaria de Saúde, Rua Iris, nº 300 - sala 09 - Gopoúva - Guarulhos, para a **realização do Teste de Aptidão Física**, conforme determina o item 10 do Edital, munido (a) de documento de identidade original e apresentar atestado médico atualizado, emitido no máximo até 10 (dez) dias corridos antes da realização do teste, que certifique especificamente estar apto (a) para o esforço físico ao qual será submetido (a) e conter data, assinatura, carimbo do profissional e CRM.

PORTARIA Nº 2098/2021-GP

GUSTAVO HENRIC COSTA, Prefeito da Cidade de Guarulhos, no uso de suas atribuições legais,

Considerando o artigo 63, incisos IX e XIV da Lei Orgânica do Município,

Considerando o artigo 37, inciso II da Constituição Federal, artigo 10 item I da Lei Municipal nº 1.429/68, e o que consta do processo nº 56.669/2017, edital nº 05/2016-SAM01 e concurso nº 2315/2016,

NOMEIA face aprovação em concurso público:

LOTAÇÃO: SS - UBS SANTA PAULA

CLAS.	NOME	ORDEM
3º	FRANCISCA TANIA CHAVES DOS SANTOS SILVA RG 39.017.741-6 CPF 734.781.993-87	169

Cargo em caráter efetivo: Agente Comunitário de Saúde, Grau A, ref. 1, Tabela dos Cargos/Empregos de Nível Fundamental (359), com carga horária de 40 (quarenta) horas semanais de trabalho;

Vaga: dispensa de Iracildes Maria Fonseca, **devendo comparecer às 09:00 horas do dia 01.07.2021**, na Secretaria de Saúde, Rua Iris, nº 300 - sala 09 - Gopoúva - Guarulhos, para a **realização do Teste de Aptidão Física**, conforme determina o item 10 do Edital, munido (a) de documento de identidade original e apresentar atestado médico atualizado, emitido no máximo até 10 (dez) dias corridos antes da realização do teste, que certifique especificamente estar apto (a) para o esforço físico ao qual será submetido (a) e conter data, assinatura, carimbo do profissional e CRM.

PORTARIA Nº 2099/2021-GP

GUSTAVO HENRIC COSTA, Prefeito da Cidade de Guarulhos, no uso de suas atribuições legais,

Considerando o artigo 63, incisos IX e XIV da Lei Orgânica do Município,

Considerando o artigo 37, inciso II da Constituição Federal, artigo 10 item I da Lei Municipal nº 1.429/68 e o que consta do processo nº 56.669/2017, edital nº 03/2019-SGE01 e concurso nº 2460/2019,

NOMEIA face aprovação em concurso público, devendo entrar em contato, a partir de **22.06.2021**, pelo telefone 2472-5049 e/ou e-mail: janainagiampauli@guarulhos.sp.gov.br**:**

LOTAÇÃO: SS01

CLAS.	NOME	ORDEM
45º	GABRIEL SEBASTIÃO TEODORO RG 58.462.627-7 CPF 109.248.006-40	152

Cargo em caráter efetivo: Enfermeiro, Grau A, ref. I, Tabela dos Cargos/Empregos de Nível Superior (427), com carga horária de 30 (trinta) horas semanais de trabalho;

Vaga: dispensa de Maria Veronica Siqueira.

PORTARIA Nº 2100/2021-GP

GUSTAVO HENRIC COSTA, Prefeito da Cidade de Guarulhos, no uso de suas atribuições legais,

Considerando o artigo 63, incisos IX e XIV da Lei Orgânica do Município,

Considerando o artigo 37, inciso II da Constituição Federal, artigo 10 item I da Lei Municipal nº 1.429/68 e o que consta do processo nº 56.669/2017, edital nº 01/2019-SGE01 e concurso nº 2456/2019,

NOMEIA face aprovação em concurso público, em 2ª (segunda) chamada conforme determina a Lei Municipal 7.700/2019, devendo entrar em contato, a partir de **22.06.2021**, pelo telefone 2472-5049 e/ou e-mail: janainagiampauli@guarulhos.sp.gov.br**:**

LOTAÇÃO: SS

CLAS.	NOME	ORDEM
2º	DANIEL DE ALMEIDA BRAGA RG 13.328.100-0 CPF 011.591.545-11	320

Cargo em caráter efetivo: Médico (Urologista), Grau A, ref. I, Tabela dos Cargos/Empregos de Nível Superior (616), com carga horária de 20 (vinte) horas semanais de trabalho;

Vaga: Exoneração de Guilherme Ruiz Martins.

PORTARIA Nº 2101/2021-GP

GUSTAVO HENRIC COSTA, Prefeito da Cidade de Guarulhos, no uso de suas atribuições legais,

Considerando o artigo 63, incisos IX e XIV da Lei Orgânica do Município,

Considerando o artigo 37, inciso II da Constituição Federal, artigo 10 item I da Lei Municipal nº 1.429/68 e o que consta do memorando nº 06/2021-SESE01.01, edital nº 03/2016-SAM01 e concurso nº 2276/2016,

NOMEIA face aprovação em concurso público, para comparecimento a partir de **22.06.2021 às 09:00 horas, na Secretaria de Educação, Rua Claudino Barbosa nº 313 - Macedo - Guarulhos:**

LOTAÇÃO: SE

CLAS.	NOME	ORDEM
165º	LEONARDO TAVARES DE SOUSA RG 39.273.196-4 CPF 469.695.928-71	123
166º	LUCAS ALBERTO DE PAULA LUCIANI RG 41.579.562-X CPF 424.621.198-25	303

Cargo em caráter efetivo: Assistente de Gestão Escolar (383), com carga horária de 40 (quarenta) horas semanais de trabalho;

Vagas: exoneração de Jairo Correa de Lacerda e dispensa de Inis Loren Nery Gonçalves.

PORTARIA Nº 2102/2021-GP

GUSTAVO HENRIC COSTA, Prefeito da Cidade de Guarulhos, no uso de suas atribuições legais,

Considerando o artigo 63, incisos IX e XIV da Lei Orgânica do Município,

Considerando o artigo 37, inciso II da Constituição Federal, artigo 10 item I da Lei Municipal nº 1.429/68 e o que consta do memorando nº 09/2021-SESE01.01, edital nº 04/2016-SAM01 e concurso nº 2278/2016,

NOMEIA face aprovação em concurso público, para comparecimento a partir de **22.06.2021 às 09:00 horas, na Secretaria de Educação, Rua Claudino Barbosa nº 313 - Macedo - Guarulhos:**

LOTAÇÃO: SE

CLAS.	NOME	ORDEM
189º	VANESSA SANTOS PEGADO RG 34.063.533-2 CPF 312.230.888-63	118

Cargo em caráter efetivo: Agente Escolar (368), com carga horária de 40 (quarenta) horas semanais de trabalho;

Vaga: exoneração Allan Cordeiro dos Santos.

PORTARIA Nº 2103/2021-GP

GUSTAVO HENRIC COSTA, Prefeito da Cidade de Guarulhos, no uso de suas atribuições legais,

Considerando o artigo 63, incisos IX e XIV da Lei Orgânica do Município,

Considerando o disposto na Lei Municipal nº 1.429/1968,

NOMEIA

Sr. André Vicente da Silva - RG 42.676.173-X, CPF 299.932.118-0, devendo entrar em contato pelo **e-mail atendimentodrh@guarulhos.sp.gov.br** para iniciar os procedimentos de ingresso. O e-mail deverá conter obrigatoriamente seu nome completo, telefone de contato e a foto do RG e CPF**.**

Para o cargo em comissão: Assessor de Gestão (621-224), lotado na SJUPGM.

Vaga: criada pela Lei Municipal nº 7.903/2021, tornando sem efeito a Portaria nº 1.928/2021-GP.

PORTARIA Nº 2104/2021-GP

GUSTAVO HENRIC COSTA, Prefeito da Cidade de Guarulhos, no uso de suas atribuições legais,

Considerando o artigo 63, incisos IX e XIV da Lei Orgânica do Município,

Considerando o disposto na Lei Municipal nº 1.429/1968,

NOMEIA

Srª. Natalia Tainá Monteagudo - RG 39.915.768-2, CPF 442.335.958-84**,** devendo entrar em contato pelo **e-mail atendimentodrh@guarulhos.sp.gov.br** para iniciar os procedimentos de ingresso. O e-mail deverá conter obrigatoriamente seu nome completo, telefone de contato e a foto do RG e CPF**.**

Para o cargo em comissão: Assessor de Gabinete (620-214), lotado na SGE.

Vaga: criada pela Lei Municipal nº 7.902/2021, tornando sem efeito a Portaria nº 1.932/2021-GP

PORTARIA Nº 2105/2021-GP

GUSTAVO HENRIC COSTA, Prefeito da Cidade de Guarulhos, no uso de suas atribuições legais,

Considerando o artigo 63, incisos IX e XIV da Lei Orgânica do Município,

Considerando o disposto na Lei Municipal nº 1.429/1968,

NOMEIA

Sr. Chikara Hinoto - RG 5.692.459-8**,** CPF 478.266.228-91**,** devendo entrar em contato pelo **e-mail atendimentodrh@guarulhos.sp.gov.br** para iniciar os procedimentos de ingresso. O e-mail deverá conter obrigatoriamente seu nome completo, telefone de contato e a foto do RG e CPF**.**

Para o cargo em comissão: Assessor de Gabinete (620-282), lotado na SGE.

Vaga: criada pela Lei Municipal nº 7.902/2021.

PORTARIA Nº 2106/2021-GP

GUSTAVO HENRIC COSTA, Prefeito da Cidade de Guarulhos, no uso de suas atribuições legais,

Considerando o artigo 63, incisos IX e XIV da Lei Orgânica do Município,

Considerando o disposto na Lei Municipal nº 1.429/1968,

NOMEIA

Srª. Juliana Claudia Ramos dos Santos - RG 44.494.318-3**,** CPF 377.952.718-98**,** devendo entrar em contato pelo **e-mail atendimentodrh@guarulhos.sp.gov.br** para iniciar os procedimentos de ingresso. O e-mail deverá conter obrigatoriamente seu nome completo, telefone de contato e a foto do RG e CPF**.**

Para o cargo em comissão: Assessor de Políticas Governamentais (623-258), lotado na SGE.

Vaga: criada pela Lei Municipal nº 7.905/2021.

PORTARIA Nº 2107/2021-GP

GUSTAVO HENRIC COSTA, Prefeito da Cidade de Guarulhos, no uso de suas atribuições legais,

Considerando o artigo 63, incisos IX e XIV da Lei Orgânica do Município,

Considerando o disposto na Lei Municipal nº 1.429/1968,

NOMEIA

Srª. Steffany Pithan Dias - RG 50.196.834-9, CPF 481.577.488.95**,** devendo entrar em contato pelo **e-mail atendimentodrh@guarulhos.sp.gov.br** para iniciar os procedimentos de ingresso. O e-mail deverá conter obrigatoriamente seu nome completo, telefone de contato e a foto do RG e CPF**.**

Para o cargo em comissão: Assessor de Políticas Governamentais (623-149), lotado na SGE.

Vaga: criada pela Lei Municipal nº 7.905/2021.

PORTARIA Nº 2108/2021-GP

GUSTAVO HENRIC COSTA, Prefeito da Cidade de Guarulhos, no uso de suas atribuições legais,

Considerando o artigo 63, incisos IX e XIV da Lei Orgânica do Município,

Considerando o disposto na Lei Municipal nº 1.429/1968,

NOMEIA

Srª. Fernanda Andrade Machado da Silva - RG 33.947.991-7, CPF 298.062.178-10**,** devendo entrar em contato pelo **e-mail atendimentodrh@guarulhos.sp.gov.br** para iniciar os procedimentos de ingresso. O e-mail deverá conter obrigatoriamente seu nome completo, telefone de contato e a foto do RG e CPF**.**

Para o cargo em comissão: Assessor de Políticas Governamentais (623-143), lotado na SGE.

Vaga: criada pela Lei Municipal nº 7.905/2021.

PORTARIA Nº 2109/2021-GP

GUSTAVO HENRIC COSTA, Prefeito da Cidade de Guarulhos, no uso de suas atribuições legais,

Considerando o artigo 63, incisos IX e XIV da Lei Orgânica do Município,

Considerando o disposto na Lei Municipal nº 1.429/1968,

NOMEIA

Srª. Nicoly de Melo Silva - RG 55.869.677-6, CPF 476.251.978-24**,** devendo entrar em contato pelo **e-mail atendimentodrh@guarulhos.sp.gov.br** para iniciar os procedimentos de ingresso. O e-mail deverá conter obrigatoriamente seu nome completo, telefone de contato e a foto do RG e CPF**.**

Para o cargo em comissão: Assessor de Políticas Governamentais (623-142), lotado na SGE.

Vaga: criada pela Lei Municipal nº 7.905/2021.

PORTARIA Nº 2110/2021-GP

GUSTAVO HENRIC COSTA, Prefeito da Cidade de Guarulhos, no uso de suas atribuições legais,

Considerando o artigo 63, incisos IX e XIV da Lei Orgânica do Município,

Considerando o disposto na Lei Municipal nº 1.429/1968,

NOMEIA

Sr. Carlos Eduardo Pithan Dias - RG 27.728.204, CPF 230.356.378-06**,** devendo entrar em contato pelo **e-mail atendimentodrh@guarulhos.sp.gov.br** para iniciar os procedimentos de ingresso. O e-mail deverá conter obrigatoriamente seu nome completo, telefone de contato e a foto do RG e CPF**.**

Para o cargo em comissão: Assessor de Políticas Governamentais (623-135), lotado na SGE.

Vaga: criada pela Lei Municipal nº 7.905/2021.

PORTARIA Nº 2111/2021-GP

GUSTAVO HENRIC COSTA, Prefeito da Cidade de Guarulhos, no uso de suas atribuições legais,

Considerando o artigo 63, incisos IX e XIV da Lei Orgânica do Município,

Considerando o disposto na Lei Municipal nº 1.429/1968,

NOMEIA

Srª. Ivanilde Rocha Coelho Cerqueira - RG 268038880, CPF 078.373.188-46, devendo entrar em contato pelo **e-mail atendimentodrh@guarulhos.sp.gov.br** para iniciar os procedimentos de ingresso. O e-mail deverá conter obrigatoriamente seu nome completo, telefone de contato e a foto do RG e CPF**.**

Para o cargo em comissão: Assessor de Gestão (621-214), lotado na CGM.

Vaga: criada pela Lei Municipal nº 7.903/2021.

PORTARIA Nº 2112/2021-GP

GUSTAVO HENRIC COSTA, Prefeito da Cidade de Guarulhos, no uso de suas atribuições legais,

Considerando o artigo 63, incisos IX e XIV da Lei Orgânica do Município,

Considerando o disposto na Lei Municipal nº 1.429/1968,

NOMEIA

Sr. Otton Nelson Guimarães de Paulo - RG 684451, CPF 318.657.471-49**,** devendo entrar em contato pelo **e-mail atendimentodrh@guarulhos.sp.gov.br** para iniciar os procedimentos de ingresso. O e-mail deverá conter obrigatoriamente seu nome completo, telefone de contato e a foto do RG e CPF**.**

Para o cargo em comissão: Assessor de Gabinete (620-169), lotado na SGE.

Vaga: criada pela Lei Municipal nº 7.902/2021, tornando-se sem efeito a Portaria nº 1.619/2021-GP.

PORTARIA Nº 2113/2021-GP

GUSTAVO HENRIC COSTA, Prefeito da Cidade de Guarulhos, no uso de suas atribuições legais,

Considerando o artigo 63, incisos IX e XIV da Lei Orgânica do Município,

Considerando o disposto na Lei Municipal nº 1.429/1968,

NOMEIA

Srª. Roberta Ribeiro Hinoto - **RG 30.506.796-5, CPF 214.387.238-06,** devendo entrar em contato pelo **e-mail atendimentodrh@guarulhos.sp.gov.br** para iniciar os procedimentos de ingresso. O e-mail deverá conter obrigatoriamente seu nome completo, telefone de contato e a foto do RG e CPF**.**

Para o cargo em comissão: Assessor de Gabinete (620-246), lotado na SGE.

Vaga: criada pela Lei Municipal nº 7.902/2021.

PORTARIA Nº 2114/2021-GP

GUSTAVO HENRIC COSTA, Prefeito da Cidade de Guarulhos, no uso de suas atribuições legais,

Considerando o artigo 63, incisos IX e XIV da Lei Orgânica do Município,

Considerando o disposto na Lei Municipal nº 1.429/1968,

NOMEIA

Srª. Aline Barros Berlandi dos Santos - RG 41.473.253-4**,** CPF 334.803.758-12**,** devendo entrar em contato pelo **e-mail atendimentodrh@guarulhos.sp.gov.br** para iniciar os procedimentos de ingresso. O e-mail deverá conter obrigatoriamente seu nome completo, telefone de contato e a foto do RG e CPF**.**

Para o cargo em comissão: Assessor de Políticas Governamentais (623-160), lotado na SGE, devendo atuar na COMPDEC.

Vaga: exoneração de Priscila Alvarenga de Freitas.

PORTARIA Nº 2115/2021-GP

GUSTAVO HENRIC COSTA, Prefeito da Cidade de Guarulhos, no uso de suas atribuições legais,

Considerando o artigo 63, incisos IX e XIV da Lei Orgânica do Município,

Considerando o disposto na Lei Municipal nº 1.429/1968,

NOMEIA

Srª. Nathalia Silva de Lima - RG 38.052.336-X**,** CPF 456.066.758-62**,** devendo entrar em contato pelo **e-mail atendimentodrh@guarulhos.sp.gov.br** para iniciar os procedimentos de ingresso. O e-mail deverá conter obrigatoriamente seu nome completo, telefone de contato e a foto do RG e CPF**.**

Para o cargo em comissão: Assessor de Políticas Governamentais (623-210), lotado na SGE, devendo atuar na CPDC.

Vaga: criada pela Lei Municipal nº 7.905/2021.

PORTARIA Nº 2116/2021-GP

GUSTAVO HENRIC COSTA, Prefeito da Cidade de Guarulhos, no uso de suas atribuições legais,

Considerando o artigo 63, incisos IX e XIV da Lei Orgânica do Município,

Considerando o disposto na Lei Municipal nº 1.429/1968,

NOMEIA
Srª. Priscila Aparecida Costa de Andrade **-** RG 40.440.650-6, CPF 335.128.958-83**,** devendo entrar em contato pelo **e-mail atendimentodrh@guarulhos.sp.gov.br** para iniciar os procedimentos de ingresso. O e-mail deverá conter obrigatoriamente seu nome completo, telefone de contato e a foto do RG e CPF**.**
Para o cargo em comissão: Assessor de Gabinete (620-268), lotado na SGE.
Vaga: criada pela Lei Municipal nº 7.902/2021.

PORTARIA Nº 2117/2021-GP

GUSTAVO HENRIC COSTA, Prefeito da Cidade de Guarulhos, no uso de suas atribuições legais,
Considerando o artigo 63, incisos IX e XIV da Lei Orgânica do Município,
Considerando o disposto na Lei Municipal nº 1.429/1968,
NOMEIA
Sr. Marcio Franco de Araujo - CPF 315.142.758-80**,** devendo entrar em contato pelo **e-mail atendimentodrh@guarulhos.sp.gov.br** para iniciar os procedimentos de ingresso. O e-mail deverá conter obrigatoriamente seu nome completo, telefone de contato e a foto do RG e CPF**.**
Para o cargo em comissão: Assessor de Políticas Governamentais (623-5), lotado na CG.
Vaga: criada pela Lei Municipal nº 7.905/2021.

PORTARIA Nº 2118/2021-GP

GUSTAVO HENRIC COSTA, Prefeito da Cidade de Guarulhos, no uso de suas atribuições legais,
Considerando o artigo 63, incisos IX e XIV da Lei Orgânica do Município,
Considerando o disposto na Lei Municipal nº 1.429/1968,
NOMEIA
Sr. Cristiano Ferreira dos Santos - CPF 173.441.388-32**,** devendo entrar em contato pelo **e-mail atendimentodrh@guarulhos.sp.gov.br** para iniciar os procedimentos de ingresso. O e-mail deverá conter obrigatoriamente seu nome completo, telefone de contato e a foto do RG e CPF**.**
Para o cargo em comissão: Assessor de Políticas Governamentais (623-4), lotado na CG.
Vaga: criada pela Lei Municipal nº 7.905/2021.

PORTARIA Nº 2119/2021-GP

GUSTAVO HENRIC COSTA, Prefeito da Cidade de Guarulhos, no uso de suas atribuições legais,
Considerando o artigo 63, incisos IX e XIV da Lei Orgânica do Município,
Considerando o disposto na Lei Municipal nº 1.429/1968,
NOMEIA
Sr. Ryan Henrique da Silva - RG 57.602.727-3, CPF 470.756.178-00, devendo entrar em contato pelo **e-mail atendimentodrh@guarulhos.sp.gov.br** para iniciar os procedimentos de ingresso. O e-mail deverá conter obrigatoriamente seu nome completo, telefone de contato e a foto do RG e CPF**.**
Para o cargo em comissão: Assessor de Gestão (621-111), lotado na SGM.
Vaga: criada pela Lei Municipal nº 7.903/2021.

PORTARIA Nº 2120/2021-GP

GUSTAVO HENRIC COSTA, Prefeito da Cidade de Guarulhos, no uso de suas atribuições legais,
Considerando o artigo 63, incisos IX e XIV da Lei Orgânica do Município,
Considerando o disposto na Lei Municipal nº 1.429/1968,
NOMEIA
Sr. Felipe Monteiro - RG 41437398, CPF 378.919.378-00**,** devendo entrar em contato pelo **e-mail atendimentodrh@guarulhos.sp.gov.br** para iniciar os procedimentos de ingresso. O e-mail deverá conter obrigatoriamente seu nome completo, telefone de contato e a foto do RG e CPF**.**
Para o cargo em comissão: Assessor de Gabinete (620-274), lotado na SGE.
Vaga: criada pela Lei Municipal nº 7.902/2021.

PORTARIA Nº 2121/2021-GP

GUSTAVO HENRIC COSTA, Prefeito da Cidade de Guarulhos, no uso de suas atribuições legais,
Considerando o artigo 63, incisos IX e XIV da Lei Orgânica do Município,
Considerando o disposto na Lei Municipal nº 1.429/1968,
NOMEIA
Sr. Rogério Figueira de Aguiar Filho - RG 36043892, CPF 446.115.358-43**,** devendo entrar em contato pelo **e-mail atendimentodrh@guarulhos.sp.gov.br** para iniciar os procedimentos de ingresso. O e-mail deverá conter obrigatoriamente seu nome completo, telefone de contato e a foto do RG e CPF**.**
Para o cargo em comissão: Assessor de Políticas Governamentais (623-93), lotado na STMU.
Vaga: criada pela Lei Municipal nº 7.905/2021.

PORTARIA Nº 2122/2021-GP

GUSTAVO HENRIC COSTA, Prefeito da Cidade de Guarulhos, no uso de suas atribuições legais,
Considerando o artigo 63, incisos IX e XIV da Lei Orgânica do Município,
Considerando o disposto na Lei Municipal nº 1.429/1968,
NOMEIA
Servidor (a): Ivane Araujo Batista (código 70891)**,** devendo entrar em contato pelo **e-mail atendimentodrh@guarulhos.sp.gov.br** para iniciar os procedimentos de ingresso. O e-mail deverá conter obrigatoriamente seu nome completo, telefone de contato e a foto do RG e CPF**.**
Para o cargo em comissão: Assessor de Gabinete (620-170), lotado na SGE, devendo atuar na SF.
Vaga: relotação de Sheila Miranda Cabral Oliveira, exonerando-se do cargo que ocupa atualmente.

PORTARIA Nº 2123/2021-GP

GUSTAVO HENRIC COSTA, Prefeito da Cidade de Guarulhos, no uso de suas atribuições legais,
Considerando o artigo 63, incisos IX e XIV da Lei Orgânica do Município,
Considerando o disposto na Lei Municipal nº 1.429/1968,
NOMEIA
Srª. Rosana Rossi do Espirito Santo - RG 15913962, CPF 075.875.478-78**,** devendo entrar em contato pelo **e-mail atendimentodrh@guarulhos.sp.gov.br** para iniciar os procedimentos de ingresso. O e-mail deverá conter obrigatoriamente seu nome completo, telefone de contato e a foto do RG e CPF**.**
Para o cargo em comissão: Assessor de Gabinete (620-273), lotado na SGE, devendo atuar na SGM.
Vaga: criada pela Lei Municipal nº 7.902/2021.

PORTARIA Nº 2124/2021-GP

GUSTAVO HENRIC COSTA, Prefeito da Cidade de Guarulhos, no uso de suas atribuições legais,
Considerando o artigo 63, incisos IX e XIV da Lei Orgânica do Município,
Considerando o disposto na Lei Municipal nº 1.429/1968,
NOMEIA
Sr. Ricardo Beires - RG 12.840.820-0, CPF 042.972.548-59**,** devendo entrar em contato pelo **e-mail atendimentodrh@guarulhos.sp.gov.br** para iniciar os procedimentos de ingresso. O e-mail deverá conter obrigatoriamente seu nome completo, telefone de contato e a foto do RG e CPF**.**
Para o cargo em comissão: Assessor de Gabinete (620-272), lotado na SGE, devendo atuar na SGM.
Vaga: criada pela Lei Municipal nº 7.902/2021.

PORTARIA Nº 2125/2021-GP

GUSTAVO HENRIC COSTA, Prefeito da Cidade de Guarulhos, no uso de suas atribuições legais,
Considerando o artigo 63, incisos IX e XIV da Lei Orgânica do Município,
Considerando o disposto na Lei Municipal nº 1.429/1968,
NOMEIA
Srª. Elecsandra Egidio Diogo Soares - RG 17697107, CPF 108.680.598-46**,** devendo entrar em contato pelo **e-mail atendimentodrh@guarulhos.sp.gov.br** para iniciar os procedimentos de ingresso. O e-mail deverá conter obrigatoriamente seu nome completo, telefone de contato e a foto do RG e CPF**.**
Para o cargo em comissão: Assessor de Gabinete (620-271), lotado na SGE, devendo atuar na SGM.
Vaga: criada pela Lei Municipal nº 7.902/2021.

PORTARIA Nº 2126/2021-GP

GUSTAVO HENRIC COSTA, Prefeito da Cidade de Guarulhos, no uso de suas atribuições legais,
Considerando o artigo 63, incisos IX e XIV da Lei Orgânica do Município,
Considerando o disposto na Lei Municipal nº 1.429/1968,
NOMEIA
Sr. Emerson Mendes - RG 23144713, CPF 173.283.338-98**,** devendo entrar em contato pelo **e-mail atendimentodrh@guarulhos.sp.gov.br** para iniciar os procedimentos de ingresso. O e-mail deverá conter obrigatoriamente seu nome completo, telefone de contato e a foto do RG e CPF**.**
Para o cargo em comissão: Assessor de Políticas Governamentais (623-12), lotado na SJU.
Vaga: exoneração de Thais Daine Alves Barbosa.

PORTARIA Nº 2127/2021-GP

GUSTAVO HENRIC COSTA, Prefeito da Cidade de Guarulhos, no uso de suas atribuições legais,
Considerando o artigo 63, incisos IX e XIV da Lei Orgânica do Município,
Considerando o disposto na Lei Municipal nº 1.429/1968,
NOMEIA
Servidor (a): Thais Daine Alves Barbosa (código 71460)**,** devendo entrar em contato pelo **e-mail atendimentodrh@guarulhos.sp.gov.br** para iniciar os procedimentos de ingresso. O e-mail deverá conter obrigatoriamente seu nome completo, telefone de contato e a foto do RG e CPF**.**
Para o cargo em comissão: Assessor de Gabinete (620-11), lotado na SJU.
Vaga: relotação de Anderson Rodrigues Mello, exonerando-se do cargo que ocupa atualmente.

PORTARIA Nº 2128/2021-GP

GUSTAVO HENRIC COSTA, Prefeito da Cidade de Guarulhos, no uso de suas atribuições legais,
Considerando o artigo 63, incisos IX e XIV da Lei Orgânica do Município,
Considerando o disposto na Lei Municipal nº 1.429/1968,
NOMEIA
Sr. João Amadeu Brito**,** devendo entrar em contato pelo **e-mail atendimentodrh@guarulhos.sp.gov.br** para iniciar os procedimentos de ingresso. O e-mail deverá conter obrigatoriamente seu nome completo, telefone de contato e a foto do RG e CPF**.**
Para o cargo em comissão: Assessor de Gabinete (620-257), lotado na SGE.
Vaga: criada pela Lei Municipal nº 7.902/2021, tornando-se sem efeito a Portaria nº 1.477/2021-GP.

PORTARIA Nº 2129/2021-GP

GUSTAVO HENRIC COSTA, Prefeito da Cidade de Guarulhos, no uso de suas atribuições legais,
Considerando o artigo 63, incisos IX e XIV da Lei Orgânica do Município,
Considerando o disposto na Lei Municipal nº 1.429/1968,
NOMEIA
Srª. Maria do Nascimento**,** devendo entrar em contato pelo **e-mail atendimentodrh@guarulhos.sp.gov.br** para iniciar os procedimentos de ingresso. O e-mail deverá conter obrigatoriamente seu nome completo, telefone de contato e a foto do RG e CPF**.**
Para o cargo em comissão: Assessor de Gabinete (620-258), lotado na SGE.
Vaga: criada pela Lei Municipal nº 7.902/2021, tornando-se sem efeito a Portaria nº 1.478/2021-GP.

PORTARIA Nº 2130/2021-GP

GUSTAVO HENRIC COSTA, Prefeito da Cidade de Guarulhos, no uso de suas atribuições legais,
Considerando o artigo 63, incisos IX e XIV da Lei Orgânica do Município,
Considerando o disposto na Lei Municipal nº 1.429/1968,
NOMEIA
Sr. Roberto Lopes**,** devendo entrar em contato pelo **e-mail atendimentodrh@guarulhos.sp.gov.br** para iniciar os procedimentos de ingresso. O e-mail deverá conter obrigatoriamente seu nome completo, telefone de contato e a foto do RG e CPF**.**
Para o cargo em comissão: Assessor de Gabinete (620-259), lotado na SGE.
Vaga: criada pela Lei Municipal nº 7.902/2021, tornando-se sem efeito a Portaria nº 1.479/2021-GP.

PORTARIA Nº 2131/2021-GP

GUSTAVO HENRIC COSTA, Prefeito da Cidade de Guarulhos, no uso de suas atribuições legais,
Considerando o artigo 63, incisos IX e XIV da Lei Orgânica do Município,
Considerando o disposto na Lei Municipal nº 1.429/1968,
NOMEIA
Sr. Antônio de Sá da Silva, devendo entrar em contato pelo **e-mail atendimentodrh@guarulhos.sp.gov.br** para iniciar os procedimentos de ingresso. O e-mail deverá conter obrigatoriamente seu nome completo, telefone de contato e a foto do RG e CPF**.**
Para o cargo em comissão: Assessor de Gabinete (620-261), lotado na SGE.
Vaga: criada pela Lei Municipal nº 7.902/2021, tornando-se sem efeito a Portaria nº 1.480/2021-GP.

PORTARIA Nº 2132/2021-GP

GUSTAVO HENRIC COSTA, Prefeito da Cidade de Guarulhos, no uso de suas atribuições legais,
Considerando o artigo 63, incisos IX e XIV da Lei Orgânica do Município,
Considerando o disposto na Lei Municipal nº 1.429/1968,
NOMEIA
Sr. Rafael Damaceno, devendo entrar em contato pelo **e-mail atendimentodrh@guarulhos.sp.gov.br** para iniciar os procedimentos de ingresso. O e-mail deverá conter obrigatoriamente seu nome completo, telefone de contato e a foto do RG e CPF**.**
Para o cargo em comissão: Assessor de Gabinete (620-264), lotado na SGE.
Vaga: criada pela Lei Municipal nº 7.902/2021, tornando-se sem efeito a Portaria nº 1.481/2021-GP.

PORTARIA Nº 2133/2021-GP

GUSTAVO HENRIC COSTA, Prefeito da Cidade de Guarulhos, no uso de suas atribuições legais,
Considerando o artigo 63, incisos IX e XIV da Lei Orgânica do Município,
Considerando o disposto na Lei Municipal nº 1.429/1968,
NOMEIA
Sr. Fábio Matheus Souza, devendo entrar em contato pelo **e-mail atendimentodrh@guarulhos.sp.gov.br** para iniciar os procedimentos de ingresso. O e-mail deverá conter obrigatoriamente seu nome completo, telefone de contato e a foto do RG e CPF**.**
Para o cargo em comissão: Assessor de Gabinete (620-248), lotado na SGE.
Vaga: criada pela Lei Municipal nº 7.902/2021.

PORTARIA Nº 2134/2021-GP

GUSTAVO HENRIC COSTA, Prefeito da Cidade de Guarulhos, no uso de suas atribuições legais,
Considerando o artigo 63, incisos IX e XIV da Lei Orgânica do Município,
Considerando o disposto na Lei Municipal nº 1.429/1968,
NOMEIA
Sr. Benedito Arruda, devendo entrar em contato pelo **e-mail atendimentodrh@guarulhos.sp.gov.br** para iniciar os procedimentos de ingresso. O e-mail deverá conter obrigatoriamente seu nome completo, telefone de contato e a foto do RG e CPF**.**
Para o cargo em comissão: Assessor de Gabinete (620-213), lotado na SGE.
Vaga: criada pela Lei Municipal nº 7.902/2021.

PORTARIA Nº 2135/2021-GP

GUSTAVO HENRIC COSTA, Prefeito da Cidade de Guarulhos, no uso de suas atribuições legais,
Considerando o artigo 63, incisos IX e XIV da Lei Orgânica do Município,
Considerando o disposto na Lei Municipal nº 1.429/1968,
NOMEIA
Sr. Cassiano Ribeiro Antunes, devendo entrar em contato pelo **e-mail atendimentodrh@guarulhos.sp.gov.br** para iniciar os procedimentos de ingresso. O e-mail deverá conter obrigatoriamente seu nome completo, telefone de contato e a foto do RG e CPF**.**
Para o cargo em comissão: Assessor de Gabinete (620-215), lotado na SGE.
Vaga: criada pela Lei Municipal nº 7.902/2021.

PORTARIA Nº 2136/2021-GP

GUSTAVO HENRIC COSTA, Prefeito da Cidade de Guarulhos, no uso de suas atribuições legais,
Considerando o artigo 63, incisos IX e XIV da Lei Orgânica do Município,
Considerando o disposto na Lei Municipal nº 1.429/1968,
NOMEIA
Sr. Alcebíades Almeida, devendo entrar em contato pelo **e-mail atendimentodrh@guarulhos.sp.gov.br** para iniciar os procedimentos de ingresso. O e-mail deverá conter obrigatoriamente seu nome completo, telefone de contato e a foto do RG e CPF**.**
Para o cargo em comissão: Assessor de Gabinete (620-216), lotado na SGE.
Vaga: criada pela Lei Municipal nº 7.902/2021.

PORTARIA Nº 2137/2021-GP

GUSTAVO HENRIC COSTA, Prefeito da Cidade de Guarulhos, no uso de suas atribuições legais,
Considerando o artigo 63, incisos IX e XIV da Lei Orgânica do Município,
Considerando o disposto na Lei Municipal nº 1.429/1968,
NOMEIA
Sr. Antônio Cruz, devendo entrar em contato pelo **e-mail atendimentodrh@guarulhos.sp.gov.br** para iniciar os procedimentos de ingresso. O e-mail deverá conter obrigatoriamente seu nome completo, telefone de contato e a foto do RG e CPF**.**
Para o cargo em comissão: Assessor de Gabinete (620-217), lotado na SGE.
Vaga: criada pela Lei Municipal nº 7.902/2021.

PORTARIA Nº 2138/2021-GP

GUSTAVO HENRIC COSTA, Prefeito da Cidade de Guarulhos, no uso de suas atribuições legais,
Considerando o artigo 63, incisos IX e XIV da Lei Orgânica do Município,
Considerando o disposto na Lei Municipal nº 1.429/1968,
NOMEIA
Srª. Cláudia Lima Silva, devendo entrar em contato pelo **e-mail atendimentodrh@guarulhos.sp.gov.br** para iniciar os procedimentos de ingresso. O e-mail deverá conter obrigatoriamente seu nome completo, telefone de contato e a foto do RG e CPF**.**
Para o cargo em comissão: Assessor de Gabinete (620-219), lotado na SGE.
Vaga: criada pela Lei Municipal nº 7.902/2021.

PORTARIA Nº 2139/2021-GP

GUSTAVO HENRIC COSTA, Prefeito da Cidade de Guarulhos, no uso de suas atribuições legais,
Considerando o artigo 63, incisos IX e XIV da Lei Orgânica do Município,
Considerando o disposto na Lei Municipal nº 1.429/1968,
NOMEIA
Srª. Luíza Maria Conceição, devendo entrar em contato pelo **e-mail atendimentodrh@guarulhos.sp.gov.br** para iniciar os procedimentos de ingresso. O e-mail deverá conter obrigatoriamente seu nome completo, telefone de contato e a foto do RG e CPF**.**
Para o cargo em comissão: Assessor de Gabinete (620-223), lotado na SGE.
Vaga: criada pela Lei Municipal nº 7.902/2021.

PORTARIA Nº 2140/2021-GP

GUSTAVO HENRIC COSTA, Prefeito da Cidade de Guarulhos, no uso de suas atribuições legais,
Considerando o artigo 63, incisos IX e XIV da Lei Orgânica do Município,
Considerando o disposto na Lei Municipal nº 1.429/1968,
NOMEIA
Srª. Sandra Freitas, devendo entrar em contato pelo **e-mail atendimentodrh@guarulhos.sp.gov.br** para iniciar os procedimentos de ingresso. O e-mail deverá conter obrigatoriamente seu nome completo, telefone de contato e a foto do RG e CPF**.**

Para o cargo em comissão: Assessor de Gabinete (620-226), lotado na SGE.
Vaga: criada pela Lei Municipal nº 7.902/2021.

PORTARIA Nº 2141/2021-GP

GUSTAVO HENRIC COSTA, Prefeito da Cidade de Guarulhos, no uso de suas atribuições legais,
Considerando o artigo 63, incisos IX e XIV da Lei Orgânica do Município,
Considerando o disposto na Lei Municipal nº 1.429/1968,
NOMEIA
Srª. Regina Andrade, devendo entrar em contato pelo **e-mail atendimentodrh@guarulhos.sp.gov.br** para iniciar os procedimentos de ingresso. O e-mail deverá conter obrigatoriamente seu nome completo, telefone de contato e a foto do RG e CPF**.**
Para o cargo em comissão: Assessor de Gabinete (620-227), lotado na SGE.
Vaga: criada pela Lei Municipal nº 7.902/2021.

PORTARIA Nº 2142/2021-GP

GUSTAVO HENRIC COSTA, Prefeito da Cidade de Guarulhos, no uso de suas atribuições legais,
Considerando o artigo 63, incisos IX e XIV da Lei Orgânica do Município,
Considerando o disposto na Lei Municipal nº 1.429/1968,
NOMEIA
Srª. Ana Lúcia Gutierrez, devendo entrar em contato pelo **e-mail atendimentodrh@guarulhos.sp.gov.br** para iniciar os procedimentos de ingresso. O e-mail deverá conter obrigatoriamente seu nome completo, telefone de contato e a foto do RG e CPF**.**
Para o cargo em comissão: Assessor de Gabinete (620-228), lotado na SGE.
Vaga: criada pela Lei Municipal nº 7.902/2021.

PORTARIA Nº 2143/2021-GP

GUSTAVO HENRIC COSTA, Prefeito da Cidade de Guarulhos, no uso de suas atribuições legais,
Considerando o artigo 63, incisos IX e XIV da Lei Orgânica do Município,
Considerando o disposto na Lei Municipal nº 1.429/1968,
NOMEIA
Sr. Anderson de Queiroz Ramos - RG 29.355.759-7, CPF 315.184.718-89**,** devendo entrar em contato pelo **e-mail atendimentodrh@guarulhos.sp.gov.br** para iniciar os procedimentos de ingresso. O e-mail deverá conter obrigatoriamente seu nome completo, telefone de contato e a foto do RG e CPF**.**
Para o cargo em comissão: Assessor de Gabinete (620-234), lotado na SGE.
Vaga: criada pela Lei Municipal nº 7.902/2021.

PORTARIA Nº 2144/2021-GP

GUSTAVO HENRIC COSTA, Prefeito da Cidade de Guarulhos, no uso de suas atribuições legais,
Considerando o artigo 63, incisos IX e XIV da Lei Orgânica do Município,
Considerando o disposto na Lei Municipal nº 1.429/1968,
NOMEIA
Srª. Adriana Correia Soares - RG 39.237.162-5, CPF 380.626.068-05**,** devendo entrar em contato pelo **e-mail atendimentodrh@guarulhos.sp.gov.br** para iniciar os procedimentos de ingresso. O e-mail deverá conter obrigatoriamente seu nome completo, telefone de contato e a foto do RG e CPF**.**
Para o cargo em comissão: Assessor de Políticas Governamentais (623-127), lotado na SGE.
Vaga: exoneração de Lais Eduarda Luz.

PORTARIA Nº 2145/2021-GP

GUSTAVO HENRIC COSTA, Prefeito da Cidade de Guarulhos, no uso de suas atribuições legais,
Considerando o artigo 63, incisos IX e XIV da Lei Orgânica do Município,
Considerando o disposto na Lei Municipal nº 1.429/1968,
NOMEIA
Sr. Carlos Augusto Dias - RG 29595734, CPF 322.382.378-60**,** devendo entrar em contato pelo **e-mail atendimentodrh@guarulhos.sp.gov.br** para iniciar os procedimentos de ingresso. O e-mail deverá conter obrigatoriamente seu nome completo, telefone de contato e a foto do RG e CPF**.**
Para o cargo em comissão: Assessor de Gestão (621-10), lotado na CG.
Vaga: criada pela Lei Municipal nº 7.903/2021.

PORTARIA Nº 2146/2021-GP

GUSTAVO HENRIC COSTA, Prefeito da Cidade de Guarulhos, no uso de suas atribuições legais,
Considerando o artigo 63, incisos IX e XIV da Lei Orgânica do Município,
Considerando o disposto na Lei Municipal nº 1.429/1968,
NOMEIA
Srª. Marinalva Ferreira Alves - RG 26.254.580-9, CPF 156.898.388-37**,** devendo entrar em contato pelo **e-mail atendimentodrh@guarulhos.sp.gov.br** para iniciar os procedimentos de ingresso. O e-mail deverá conter obrigatoriamente seu nome completo, telefone de contato e a foto do RG e CPF**.**
Para o cargo em comissão: Assessor de Políticas Governamentais (623-115), lotado na SJUPGM.
Vaga: criada pela Lei Municipal nº 7.905/2021.

PORTARIA Nº 2147/2021-GP

GUSTAVO HENRIC COSTA, Prefeito da Cidade de Guarulhos, no uso de suas atribuições legais,
Considerando o artigo 63, incisos IX e XIV da Lei Orgânica do Município,
Considerando o disposto na Lei Municipal nº 1.429/1968,
NOMEIA
Sr. Ricardo Gimenes Rodrigues - RG 28752939, CPF 221.417.348-00, devendo entrar em contato pelo **e-mail atendimentodrh@guarulhos.sp.gov.br** para iniciar os procedimentos de ingresso. O e-mail deverá conter obrigatoriamente seu nome completo, telefone de contato e a foto do RG e CPF**.**
Para o cargo em comissão: Assessor de Gestão (621-23), lotado na SASP.
Vaga: criada pela Lei Municipal nº 7.903/2021.

PORTARIA Nº 2148/2021-GP

GUSTAVO HENRIC COSTA, Prefeito da Cidade de Guarulhos, no uso de suas atribuições legais,
Considerando o artigo 63, incisos IX e XIV da Lei Orgânica do Município,
Considerando o disposto na Lei Municipal nº 1.429/1968,
NOMEIA
Sr. José Francisco Pinto - RG 11487846, CPF 014.036.678-45, devendo entrar em contato pelo **e-mail atendimentodrh@guarulhos.sp.gov.br** para iniciar os procedimentos de ingresso. O e-mail deverá conter obrigatoriamente seu nome completo, telefone de contato e a foto do RG e CPF**.**
Para o cargo em comissão: Assessor de Gestão (621-296), lotado na SGE, devendo atuar na COMPDEC.
Vaga: criada pela Lei Municipal nº 7.903/2021.

PORTARIA Nº 2149/2021-GP

GUSTAVO HENRIC COSTA, Prefeito da Cidade de Guarulhos, no uso de suas atribuições legais,
Considerando o artigo 63, incisos IX e XIV da Lei Orgânica do Município,
Considerando o disposto na Lei Municipal nº 1.429/1968,
NOMEIA
Srª. Letícia Rocha Davino - RG 375859536, CPF 353.814.798-16**,** devendo entrar em contato pelo **e-mail atendimentodrh@guarulhos.sp.gov.br** para iniciar os procedimentos de ingresso. O e-mail deverá conter obrigatoriamente seu nome completo, telefone de contato e a foto do RG e CPF**.**
Para o cargo em comissão: Assessor de Gabinete (620-334), lotado na SGE, devendo atuar na SGM.
Vaga: criada pela Lei Municipal nº 7.902/2021.

PORTARIA Nº 2150/2021-GP

GUSTAVO HENRIC COSTA, Prefeito da Cidade de Guarulhos, no uso de suas atribuições legais,
Considerando o artigo 63, incisos IX e XIV da Lei Orgânica do Município,
Considerando o disposto na Lei Municipal nº 1.429/1968,
NOMEIA
Srª. Jéssica Alves de Moraes Santos - RG 492501774**,** CPF 418.458.688-03**,** devendo entrar em contato pelo **e-mail atendimentodrh@guarulhos.sp.gov.br** para iniciar os procedimentos de ingresso. O e-mail deverá conter obrigatoriamente seu nome completo, telefone de contato e a foto do RG e CPF**.**
Para o cargo em comissão: Assessor de Gabinete (620-97), lotado na COMPDEC.
Vaga: criada pela Lei Municipal nº 7.902/2021, exonerando-se do cargo que ocupava anteriormente.

PORTARIA Nº 2151/2021-GP

GUSTAVO HENRIC COSTA, Prefeito da Cidade de Guarulhos, no uso de suas atribuições legais,
Considerando o artigo 63, incisos IX e XIV da Lei Orgânica do Município,
Considerando o disposto na Lei Municipal nº 1.429/1968,
NOMEIA
Sr. Ronaldo Antonio Rodrigues - RG 19.662.712, CPF 183.712.638-05**,** devendo entrar em contato pelo **e-mail atendimentodrh@guarulhos.sp.gov.br** para iniciar os procedimentos de ingresso. O e-mail deverá conter obrigatoriamente seu nome completo, telefone de contato e a foto do RG e CPF**.**
Para o cargo em comissão: Assessor de Gestão (621-33), lotado na SASP.
Vaga: criada pela Lei Municipal nº 7.903/2021.

PORTARIA Nº 2152/2021-GP

GUSTAVO HENRIC COSTA, Prefeito da Cidade de Guarulhos, no uso de suas atribuições legais,
Considerando o artigo 63, incisos IX e XIV da Lei Orgânica do Município,
Considerando o disposto na Lei Municipal nº 1.429/1968,
NOMEIA
Sr. Daniel Ferreira de Souza - RG 35.884.959, CPF 422.030.848-20**,** devendo entrar em contato pelo **e-mail atendimentodrh@guarulhos.sp.gov.br** para iniciar os procedimentos de ingresso. O e-mail deverá conter obrigatoriamente seu nome completo, telefone de contato e a foto do RG e CPF**.**
Para o cargo em comissão: Assessor de Gestão (621-151), lotado na SS.
Vaga: criada pela Lei Municipal nº 7.903/2021.

PORTARIA Nº 2153/2021-GP

GUSTAVO HENRIC COSTA, Prefeito da Cidade de Guarulhos, no uso de suas atribuições legais,
Considerando o artigo 63, incisos IX e XIV da Lei Orgânica do Município,
Considerando o disposto na Lei Municipal nº 1.429/1968,
NOMEIA
Srª. Priscila Martins Rodrigues Leme - RG 42.251.380-5, CPF 302.644.888-57**,** devendo entrar em contato pelo **e-mail atendimentodrh@guarulhos.sp.gov.br** para iniciar os procedimentos de ingresso. O e-mail deverá conter obrigatoriamente seu nome completo, telefone de contato e a foto do RG e CPF**.**
Para o cargo em comissão: Assessor de Gabinete (620-106), lotado na CGM.
Vaga: criada pela Lei Municipal nº 7.902/2021.

PORTARIA Nº 2154/2021-GP

GUSTAVO HENRIC COSTA, Prefeito da Cidade de Guarulhos, no uso de suas atribuições legais,
Considerando o artigo 63, incisos IX e XIV da Lei Orgânica do Município,
Considerando o disposto na Lei Municipal nº 1.429/1968,
NOMEIA
Srª. Adriana Mascaro Menezes - RG 44.108.424-2, CPF 352.703.298-32**,** devendo entrar em contato pelo **e-mail atendimentodrh@guarulhos.sp.gov.br** para iniciar os procedimentos de ingresso. O e-mail deverá conter obrigatoriamente seu nome completo, telefone de contato e a foto do RG e CPF**.**
Para o cargo em comissão: Assessor de Gabinete (620-335), lotado na SGE.
Vaga: criada pela Lei Municipal nº 7.902/2021.

PORTARIA Nº 2155/2021-GP

GUSTAVO HENRIC COSTA, Prefeito da Cidade de Guarulhos, no uso de suas atribuições legais,
Considerando o artigo 63, incisos IX e XIV da Lei Orgânica do Município,
Considerando o disposto na Lei Municipal nº 1.429/1968,
NOMEIA
Sr. Fernando Santos de Oliveira - CPF 456.034.618-61**,** devendo entrar em contato pelo **e-mail atendimentodrh@guarulhos.sp.gov.br** para iniciar os procedimentos de ingresso. O e-mail deverá conter obrigatoriamente seu nome completo, telefone de contato e a foto do RG e CPF**.**
Para o cargo em comissão: Assessor de Gabinete (620-103), lotado na CPDC.
Vaga: criada pela Lei Municipal nº 7.902/2021.

PORTARIA Nº 2156/2021-GP

GUSTAVO HENRIC COSTA, Prefeito da Cidade de Guarulhos, no uso de suas atribuições legais,
Considerando o artigo 63, incisos IX e XIV da Lei Orgânica do Município,
Considerando o disposto na Lei Municipal nº 1.429/1968,
NOMEIA
Sr. Kércio Andreaci - RG 21.294.444-7, CPF 123.052.078-32**,** devendo entrar em contato pelo **e-mail atendimentodrh@guarulhos.sp.gov.br** para iniciar os procedimentos de ingresso. O e-mail deverá conter obrigatoriamente seu nome completo, telefone de contato e a foto do RG e CPF**.**
Para o cargo em comissão: Assessor de Políticas Governamentais (623-159), lotado na SGE, devendo atuar na SDH.
Vaga: criada pela Lei Municipal nº 7.905/2021.

PORTARIA Nº 2157/2021-GP

GUSTAVO HENRIC COSTA, Prefeito da Cidade de Guarulhos, no uso de suas atribuições legais,
Considerando o artigo 63, incisos IX e XIV da Lei Orgânica do Município,
Considerando o disposto na Lei Municipal nº 1.429/1968,
NOMEIA
Srª. Priscila Sousa de Oliveira - RG 50.804.709-2**,** devendo entrar em contato pelo **e-mail atendimentodrh@guarulhos.sp.gov.br** para iniciar os procedimentos de ingresso. O e-mail deverá conter obrigatoriamente seu nome completo, telefone de contato e a foto do RG e CPF**.**
Para o cargo em comissão: Assessor de Gabinete (620-330), lotado na SGE, devendo atuar na SDH.
Vaga: criada pela Lei Municipal nº 7.902/2021.

PORTARIA Nº 2158/2021-GP

GUSTAVO HENRIC COSTA, Prefeito da Cidade de Guarulhos, no uso de suas atribuições legais,
Considerando o artigo 63, incisos IX e XIV da Lei Orgânica do Município,
Considerando o disposto na Lei Municipal nº 1.429/1968,
NOMEIA
Sr. Diego Pimenta Cafe - RG 45.014.220-6 CPF 377.562.838-05**,** devendo entrar em contato pelo **e-mail atendimentodrh@guarulhos.sp.gov.br** para iniciar os procedimentos de ingresso. O e-mail deverá conter obrigatoriamente seu nome completo, telefone de contato e a foto do RG e CPF**.**
Para o cargo em comissão: Assessor de Gestão (621-363), lotado na SGE, devendo atuar na SC.
Vaga: criada pela Lei Municipal nº 7.903/2021.

PORTARIA Nº 2159/2021-GP

GUSTAVO HENRIC COSTA, Prefeito da Cidade de Guarulhos, no uso de suas atribuições legais,
Considerando o artigo 63, incisos IX e XIV da Lei Orgânica do Município,
Considerando o disposto na Lei Municipal nº 1.429/1968,
NOMEIA
Sr. Eduard Silva Nogueira - RG 30084404, CPF 295.751.818-08, devendo entrar em contato pelo **e-mail atendimentodrh@guarulhos.sp.gov.br** para iniciar os procedimentos de ingresso. O e-mail deverá conter obrigatoriamente seu nome completo, telefone de contato e a foto do RG e CPF**.**
Para o cargo em comissão: Assessor de Gestão (621-110), lotado na SF.
Vaga: exoneração de Ivane Araujo Batista.

PORTARIA Nº 2160/2021-GP

GUSTAVO HENRIC COSTA, Prefeito da Cidade de Guarulhos, no uso de suas atribuições legais,
Considerando o artigo 63, incisos IX e XIV da Lei Orgânica do Município,
Considerando o disposto na Lei Municipal nº 1.429/1968,
NOMEIA
Srª. Ester Cristina da Silva - RG 50.454.572-3, CPF 449.354.098-27**,** devendo entrar em contato pelo **e-mail atendimentodrh@guarulhos.sp.gov.br** para iniciar os procedimentos de ingresso. O e-mail deverá conter obrigatoriamente seu nome completo, telefone de contato e a foto do RG e CPF**.**
Para o cargo em comissão: Assessor de Políticas Governamentais (623-87), lotado na SR.
Vaga: criada pela Lei Municipal nº 7.905/2021.

PORTARIA Nº 2161/2021-GP

GUSTAVO HENRIC COSTA, Prefeito da Cidade de Guarulhos, no uso de suas atribuições legais,
Considerando o artigo 63, incisos IX e XIV da Lei Orgânica do Município,
Considerando o disposto na Lei Municipal nº 1.429/1968,
NOMEIA
Srª. Maricelia Souza Santos - RG 38.972.053-7, CPF 382.778.808-04**,** devendo entrar em contato pelo **e-mail atendimentodrh@guarulhos.sp.gov.br** para iniciar os procedimentos de ingresso. O e-mail deverá conter obrigatoriamente seu nome completo, telefone de contato e a foto do RG e CPF**.**
Para o cargo em comissão: Assessor de Gabinete (620-251), lotado na SGE.
Vaga: criada pela Lei Municipal nº 7.902/2021.

PORTARIA Nº 2162/2021-GP

GUSTAVO HENRIC COSTA, Prefeito da Cidade de Guarulhos, no uso de suas atribuições legais,
Considerando o artigo 63, incisos IX e XIV da Lei Orgânica do Município,
Considerando o disposto na Lei Municipal nº 1.429/1968,
NOMEIA
Srª. Verusca da Silva Ribeiro - RG 22.174.554-3, CPF 146.732.368-31**,** devendo entrar em contato pelo **e-mail atendimentodrh@guarulhos.sp.gov.br** para iniciar os procedimentos de ingresso. O e-mail deverá conter obrigatoriamente seu nome completo, telefone de contato e a foto do RG e CPF**.**
Para o cargo em comissão: Assessor de Gabinete (620-276), lotado na SGE, devendo atuar na SDAS.
Vaga: criada pela Lei Municipal nº 7.902/2021.

PORTARIA Nº 2163/2021-GP

GUSTAVO HENRIC COSTA, Prefeito da Cidade de Guarulhos, no uso de suas atribuições legais,
Considerando o artigo 63, incisos IX e XIV da Lei Orgânica do Município,
Considerando o disposto na Lei Municipal nº 1.429/1968,
NOMEIA
Sr. Milton Severo da Silva Junior - RG 47.687.913-9, CPF 397.448.618-60**,** devendo entrar em contato pelo **e-mail atendimentodrh@guarulhos.sp.gov.br** para iniciar os procedimentos de ingresso. O e-mail deverá conter obrigatoriamente seu nome completo, telefone de contato e a foto do RG e CPF**.**
Para o cargo em comissão: Assessor de Gabinete (620-102), lotado na CPDC.
Vaga: criada pela Lei Municipal nº 7.902/2021.

PORTARIA Nº 2164/2021-GP

GUSTAVO HENRIC COSTA, Prefeito da Cidade de Guarulhos, no uso de suas atribuições legais,
Considerando o artigo 63, incisos IX e XIV da Lei Orgânica do Município,
Considerando o disposto na Lei Municipal nº 1.429/1968,
NOMEIA
Sr. Artur Nascimento Braga - RG 50.270.330-1, CPF 449.051.988-52**,** devendo entrar em contato pelo **e-mail atendimentodrh@guarulhos.sp.gov.br** para iniciar os procedimentos de ingresso. O e-mail deverá conter obrigatoriamente seu nome completo, telefone de contato e a foto do RG e CPF**.**
Para o cargo em comissão: Assessor de Políticas Governamentais (623-292), lotado na SGE, devendo atuar na SSP.
Vaga: criada pela Lei Municipal nº 7.905/2021.

PORTARIA Nº 2165/2021-GP

GUSTAVO HENRIC COSTA, Prefeito da Cidade de Guarulhos, no uso de suas atribuições legais,
Considerando o artigo 63, incisos IX e XIV da Lei Orgânica do Município,
Considerando o disposto na Lei Municipal nº 1.429/1968,
NOMEIA
Srª. Maria José da Conceição - RG 7.833.124-9, CPF 900.096.908-59**,** devendo entrar em contato pelo **e-mail atendimentodrh@guarulhos.sp.gov.br** para iniciar os procedimentos de ingresso. O e-mail deverá conter obrigatoriamente seu nome completo, telefone de contato e a foto do RG e CPF**.**
Para o cargo em comissão: Assessor de Políticas Governamentais (623-180), lotado na SGE.
Vaga: criada pela Lei Municipal nº 7.905/2021.

PORTARIA Nº 2166/2021-GP

GUSTAVO HENRIC COSTA, Prefeito da Cidade de Guarulhos, no uso de suas atribuições legais,
Considerando o artigo 63, incisos IX e XIV da Lei Orgânica do Município,
Considerando o disposto na Lei Municipal nº 1.429/1968,
NOMEIA
Srª. Fernanda Góes - RG 53.387.174-8, CPF 495.712.458-28**,** devendo entrar em contato pelo **e-mail atendimentodrh@guarulhos.sp.gov.br** para iniciar os procedimentos de ingresso. O e-mail deverá conter obrigatoriamente seu nome completo, telefone de contato e a foto do RG e CPF**.**
Para o cargo em comissão: Assessor de Políticas Governamentais (623-238), lotado na SGE.
Vaga: criada pela Lei Municipal nº 7.905/2021.

PORTARIA Nº 2167/2021-GP

GUSTAVO HENRIC COSTA, Prefeito da Cidade de Guarulhos, no uso de suas atribuições legais,
Considerando o artigo 63, incisos IX e XIV da Lei Orgânica do Município,
Considerando o disposto na Lei Municipal nº 1.429/1968,
NOMEIA
Srª. Karina Campos dos Santos - RG 43.763.687-2, CPF 364.992.768-39**,** devendo entrar em contato pelo **e-mail atendimentodrh@guarulhos.sp.gov.br** para iniciar os procedimentos de ingresso. O e-mail deverá conter obrigatoriamente seu nome completo, telefone de contato e a foto do RG e CPF**.**
Para o cargo em comissão: Assessor de Gestão (621-213), lotado na CGM.
Vaga: criada pela Lei Municipal nº 7.903/2021.

PORTARIA Nº 2168/2021-GP

GUSTAVO HENRIC COSTA, Prefeito da Cidade de Guarulhos, no uso de suas atribuições legais,
Considerando o artigo 63, incisos IX e XIV da Lei Orgânica do Município,
Considerando o disposto na Lei Municipal nº 1.429/1968,
NOMEIA
Srª. Suellen Dias dos Santos - RG 47.296.012-X**,** CPF 413.582.628-88**,** devendo entrar em contato pelo **e-mail atendimentodrh@guarulhos.sp.gov.br** para iniciar os procedimentos de ingresso. O e-mail deverá conter obrigatoriamente seu nome completo, telefone de contato e a foto do RG e CPF**.**
Para o cargo em comissão: Assessor de Políticas Governamentais (623-1), lotado na CG.
Vaga: criada pela Lei Municipal nº 7.905/2021.

PORTARIA Nº 2169/2021-GP

GUSTAVO HENRIC COSTA, Prefeito da Cidade de Guarulhos, no uso de suas atribuições legais,
Considerando o artigo 63, incisos IX e XIV da Lei Orgânica do Município,
Considerando o disposto na Lei Municipal nº 1.429/1968,
NOMEIA
Srª. Ana Paula Guerreiro Nascimento - RG 32.620.582-2**,** CPF 213.133.408-71**,** devendo entrar em contato pelo **e-mail atendimentodrh@guarulhos.sp.gov.br** para iniciar os procedimentos de ingresso. O e-mail deverá conter obrigatoriamente seu nome completo, telefone de contato e a foto do RG e CPF**.**
Para o cargo em comissão: Assessor de Políticas Governamentais (623-114), lotado na SJUPGM.
Vaga: criada pela Lei Municipal nº 7.905/2021.

PORTARIA Nº 2170/2021-GP

GUSTAVO HENRIC COSTA, Prefeito da Cidade de Guarulhos, no uso de suas atribuições legais,
Considerando o artigo 63, incisos IX e XIV da Lei Orgânica do Município,
Considerando o disposto na Lei Municipal nº 1.429/1968,
NOMEIA
Sr. Caique Aparecido de Souza Santos - RG 36270247**,** CPF 427.948.078-89**,** devendo entrar em contato pelo **e-mail atendimentodrh@guarulhos.sp.gov.br** para iniciar os procedimentos de ingresso. O e-mail deverá conter obrigatoriamente seu nome completo, telefone de contato e a foto do RG e CPF**.**
Para o cargo em comissão: Assessor de Políticas Governamentais (623-235), lotado na SGE, devendo atuar na SSP.
Vaga: criada pela Lei Municipal nº 7.905/2021.

PORTARIA Nº 2171/2021-GP

GUSTAVO HENRIC COSTA, Prefeito da Cidade de Guarulhos, no uso de suas atribuições legais,
Considerando o artigo 63, incisos IX e XIV da Lei Orgânica do Município,
Considerando o disposto na Lei Municipal nº 1.429/1968,
NOMEIA
Sr. Alecsandro da Silva - RG 32119030, CPF 289.512.258-01, devendo entrar em contato pelo **e-mail atendimentodrh@guarulhos.sp.gov.br** para iniciar os procedimentos de ingresso. O e-mail deverá conter obrigatoriamente seu nome completo, telefone de contato e a foto do RG e CPF**.**
Para o cargo em comissão: Assessor de Gestão (621-215), lotado na CGM.
Vaga: criada pela Lei Municipal nº 7.903/2021.

PORTARIA Nº 2172/2021-GP

GUSTAVO HENRIC COSTA, Prefeito da Cidade de Guarulhos, no uso de suas atribuições legais,
Considerando o artigo 63, incisos IX e XIV da Lei Orgânica do Município,
Considerando o disposto na Lei Municipal nº 1.429/1968,
NOMEIA
Srª. Amanda Dom Pedro - RG 47.479.797-1, CPF 407.220.208-80**,** devendo entrar em contato pelo **e-mail atendimentodrh@guarulhos.sp.gov.br** para iniciar os procedimentos de ingresso. O e-mail deverá conter obrigatoriamente seu nome completo, telefone de contato e a foto do RG e CPF**.**
Para o cargo em comissão: Assessor de Gabinete (620-280), lotado na SGE, devendo atuar na SH.
Vaga: criada pela Lei Municipal nº 7.902/2021.

PORTARIA Nº 2173/2021-GP

GUSTAVO HENRIC COSTA, Prefeito da Cidade de Guarulhos, no uso de suas atribuições legais,
Considerando o artigo 63, incisos IX e XIV da Lei Orgânica do Município,
Considerando o disposto na Lei Municipal nº 1.429/1968,
NOMEIA
Srª. Alessandra Palmas de Andrade - RG 28.475.461-4, CPF 269.757.738-66, devendo entrar em contato pelo **e-mail atendimentodrh@guarulhos.sp.gov.br** para iniciar os procedimentos de ingresso. O e-mail deverá conter obrigatoriamente seu nome completo, telefone de contato e a foto do RG e CPF**.**
Para o cargo em comissão: Assessor de Gestão (621-40), lotado na SGE, devendo atuar na SDAS.
Vaga: criada pela Lei Municipal nº 7.903/2021.

PORTARIA Nº 2174/2021-GP

GUSTAVO HENRIC COSTA, Prefeito da Cidade de Guarulhos, no uso de suas atribuições legais,
Considerando o artigo 63, incisos IX e XIV da Lei Orgânica do Município,
Considerando o disposto na Lei Municipal nº 1.429/1968,
NOMEIA
Srª. Mirela Rosa Ferraz - RG 38830352, CPF 447.715.838-62, devendo entrar em contato pelo **e-mail atendimentodrh@guarulhos.sp.gov.br** para iniciar os procedimentos de ingresso. O e-mail deverá conter obrigatoriamente seu nome completo, telefone de contato e a foto do RG e CPF**.**
Para o cargo em comissão: Assessor de Gestão (621-326), lotado na SGE, devendo atuar na SS.
Vaga: criada pela Lei Municipal nº 7.903/2021.

PORTARIA Nº 2175/2021-GP

GUSTAVO HENRIC COSTA, Prefeito da Cidade de Guarulhos, no uso de suas atribuições legais,
Considerando o artigo 63, incisos IX e XIV da Lei Orgânica do Município,
Considerando o disposto na Lei Municipal nº 1.429/1968,
NOMEIA
Srª. Tayane Mariotti Alvares Pereira - RG 40.014.655-7, CPF 414.486.868-06**,** devendo entrar em contato pelo **e-mail atendimentodrh@guarulhos.sp.gov.br** para iniciar os procedimentos de ingresso. O e-mail deverá conter obrigatoriamente seu nome completo, telefone de contato e a foto do RG e CPF**.**
Para o cargo em comissão: Assessor de Gabinete (620-277), lotado na SGE, devendo atuar na SH.
Vaga: criada pela Lei Municipal nº 7.902/2021.

PORTARIA Nº 2176/2021-GP

GUSTAVO HENRIC COSTA, Prefeito da Cidade de Guarulhos, no uso de suas atribuições legais,
Considerando o artigo 63, incisos IX e XIV da Lei Orgânica do Município,
Considerando o disposto na Lei Municipal nº 1.429/1968,
NOMEIA
Sr. Wanderson Pelegrino Veneno Teixeira - RG 41588602, CPF 304.975.048-04, devendo entrar em contato pelo **e-mail atendimentodrh@guarulhos.sp.gov.br** para iniciar os procedimentos de ingresso. O e-mail deverá conter obrigatoriamente seu nome completo, telefone de contato e a foto do RG e CPF**.**
Para o cargo em comissão: Assessor de Gestão (621-216), lotado na CGM.
Vaga: criada pela Lei Municipal nº 7.903/2021.

PORTARIA Nº 2177/2021-GP

GUSTAVO HENRIC COSTA, Prefeito da Cidade de Guarulhos, no uso de suas atribuições legais,
Considerando o artigo 63, incisos IX e XIV da Lei Orgânica do Município,
Considerando o disposto na Lei Municipal nº 1.429/1968,
NOMEIA
Sr. Edvaldo Jose da Silva - RG 4575007, CPF 882.399.424-15, devendo entrar em contato pelo **e-mail atendimentodrh@guarulhos.sp.gov.br** para iniciar os procedimentos de ingresso. O e-mail deverá conter obrigatoriamente seu nome completo, telefone de contato e a foto do RG e CPF**.**
Para o cargo em comissão: Assessor de Gestão (621-104), lotado na SF.
Vaga: criada pela Lei Municipal nº 7.903/2021.

PORTARIA Nº 2178/2021-GP

GUSTAVO HENRIC COSTA, Prefeito da Cidade de Guarulhos, no uso de suas atribuições legais,
Considerando o artigo 63, incisos IX e XIV da Lei Orgânica do Município,
Considerando o disposto na Lei Municipal nº 1.429/1968,
NOMEIA
Srª. Kelly Cristine Santos de Andrade - RG 27.289.949, CPF 290.281.028-84**,** devendo entrar em contato pelo **e-mail atendimentodrh@guarulhos.sp.gov.br** para iniciar os procedimentos de ingresso. O e-mail deverá conter obrigatoriamente seu nome completo, telefone de contato e a foto do RG e CPF**.**
Para o cargo em comissão: Assessor de Gabinete (620-218), lotado na SGE.
Vaga: criada pela Lei Municipal nº 7.902/2021.

PORTARIA Nº 2179/2021-GP

GUSTAVO HENRIC COSTA, Prefeito da Cidade de Guarulhos, no uso de suas atribuições legais,
Considerando o artigo 63, incisos IX e XIV da Lei Orgânica do Município,
Considerando o disposto na Lei Municipal nº 1.429/1968,
NOMEIA
Srª. Silvia Maria Costa Rego do Carmo - RG 36.912.275-6, CPF 146.345.718-97**,** devendo entrar em contato pelo **e-mail atendimentodrh@guarulhos.sp.gov.br** para iniciar os procedimentos de ingresso. O e-mail deverá conter obrigatoriamente seu nome completo, telefone de contato e a foto do RG e CPF**.**
Para o cargo em comissão: Assessor de Políticas Governamentais (623-108), lotado na CGM.
Vaga: criada pela Lei Municipal nº 7.905/2021, tornando-se sem efeito a Portaria nº 2.017/2021-GP.

PORTARIA Nº 2180/2021-GP

GUSTAVO HENRIC COSTA, Prefeito da Cidade de Guarulhos, no uso de suas atribuições legais,
Considerando o artigo 63, incisos IX e XIV da Lei Orgânica do Município,
Considerando o disposto na Lei Municipal nº 1.429/1968,
NOMEIA
Srª. Luciana Cipriano - RG 23.374.126-4, CPF 249.571.718-74**,** devendo entrar em contato pelo **e-mail atendimentodrh@guarulhos.sp.gov.br** para iniciar os procedimentos de ingresso. O e-mail deverá conter obrigatoriamente seu nome completo, telefone de contato e a foto do RG e CPF**.**
Para o cargo em comissão: Assessor de Políticas Governamentais (623-107), lotado na CGM.
Vaga: criada pela Lei Municipal nº 7.905/2021, tornando-se sem efeito a Portaria nº 2.005/2021-GP.

PORTARIA Nº 2181/2021-GP

GUSTAVO HENRIC COSTA, Prefeito da Cidade de Guarulhos, no uso de suas atribuições legais,
Considerando o artigo 63, incisos IX e XIV da Lei Orgânica do Município,
Considerando o disposto na Lei Municipal nº 1.429/1968,
NOMEIA
Sr. Reginaldo Manoel da Silva - RG 28.777.542-2, CPF 299.369.878-88, devendo entrar em contato pelo **e-mail atendimentodrh@guarulhos.sp.gov.br** para iniciar os procedimentos de ingresso. O e-mail deverá conter obrigatoriamente seu nome completo, telefone de contato e a foto do RG e CPF**.**
Para o cargo em comissão: Assessor de Gestão (621-196), lotado na COMPDEC.
Vaga: criada pela Lei Municipal nº 7.903/2021, tornando-se sem efeito a Portaria nº 2.012/2021-GP.

PORTARIA Nº 2182/2021-GP

GUSTAVO HENRIC COSTA, Prefeito da Cidade de Guarulhos, no uso de suas atribuições legais,
Considerando o artigo 63, incisos IX e XIV da Lei Orgânica do Município,
Considerando o disposto na Lei Municipal nº 1.429/1968,
NOMEIA
Srª. Maria Jose Pavan Molledo - RG 16.726.281-6, CPF 027.605.298-60, devendo entrar em contato pelo **e-mail atendimentodrh@guarulhos.sp.gov.br** para iniciar os procedimentos de ingresso. O e-mail deverá conter obrigatoriamente seu nome completo, telefone de contato e a foto do RG e CPF**.**
Para o cargo em comissão: Assessor de Gestão (621-399), lotado na SGE.
Vaga: criada pela Lei Municipal nº 7.903/2021, tornando-se sem efeito a Portaria nº 2.013/2021-GP.

PORTARIA Nº 2183/2021-GP

GUSTAVO HENRIC COSTA, Prefeito da Cidade de Guarulhos, no uso de suas atribuições legais,
Considerando o artigo 63, incisos IX e XIV da Lei Orgânica do Município,
Considerando o disposto na Lei Municipal nº 1.429/1968,
NOMEIA
Srª. Reijane Oliveira Duarte - CPF 054.414.975-50**,** devendo entrar em contato pelo **e-mail atendimentodrh@guarulhos.sp.gov.br** para iniciar os procedimentos de ingresso. O e-mail deverá conter obrigatoriamente seu nome completo, telefone de contato e a foto do RG e CPF**.**
Para o cargo em comissão: Assessor de Políticas Governamentais (623-11), lotado na SJU.
Vaga: criada pela Lei Municipal nº 7.905/2021.

PORTARIA Nº 2184/2021-GP

GUSTAVO HENRIC COSTA, Prefeito da Cidade de Guarulhos, no uso de suas atribuições legais,
Considerando o artigo 63, incisos IX e XIV da Lei Orgânica do Município,
Considerando o disposto na Lei Municipal nº 1.429/1968,
NOMEIA
Srª. Caroline Mariani Assenção - RG 12417056, CPF 052.130.176-90, devendo entrar em contato pelo **e-mail atendimentodrh@guarulhos.sp.gov.br** para iniciar os procedimentos de ingresso. O e-mail deverá conter obrigatoriamente seu nome completo, telefone de contato e a foto do RG e CPF**.**
Para o cargo em comissão: Assessor de Gestão (621-301), lotado na SGE.
Vaga: criada pela Lei Municipal nº 7.903/2021.

PORTARIA Nº 2185/2021-GP

GUSTAVO HENRIC COSTA, Prefeito da Cidade de Guarulhos, no uso de suas atribuições legais,
Considerando o artigo 63, incisos IX e XIV da Lei Orgânica do Município,
Considerando o disposto na Lei Municipal nº 1.429/1968,
NOMEIA
Srª. Evilyn Gabrielly da Silva - RG 53.713.207-7, CPF 526.487.318-65**,** devendo entrar em contato pelo **e-mail atendimentodrh@guarulhos.sp.gov.br** para iniciar os procedimentos de ingresso. O e-mail deverá conter obrigatoriamente seu nome completo, telefone de contato e a foto do RG e CPF**.**
Para o cargo em comissão: Assessor de Gestão (621-349), lotado na SGE, devendo atuar na SDAS.
Vaga: criada pela Lei Municipal nº 7.903/2021.

PORTARIA Nº 2186/2021-GP

GUSTAVO HENRIC COSTA, Prefeito da Cidade de Guarulhos, no uso de suas atribuições legais,
Considerando o artigo 63, incisos IX e XIV da Lei Orgânica do Município,
Considerando o disposto na Lei Municipal nº 1.429/1968,
NOMEIA
Srª. Stefany Souza Santos - RG 38.775.982-7, CPF 527.411.938-78**,** devendo entrar em contato pelo **e-mail atendimentodrh@guarulhos.sp.gov.br** para iniciar os procedimentos de ingresso. O e-mail deverá conter obrigatoriamente seu nome completo, telefone de contato e a foto do RG e CPF**.**
Para o cargo em comissão: Assessor de Gestão (621-292), lotado na SGE, devendo atuar na SDAS.
Vaga: criada pela Lei Municipal nº 7.903/2021.

PORTARIA Nº 2187/2021-GP

GUSTAVO HENRIC COSTA, Prefeito da Cidade de Guarulhos, no uso de suas atribuições legais,
Considerando o artigo 63, incisos IX e XIV da Lei Orgânica do Município,
Considerando o disposto na Lei Municipal nº 1.429/1968,
NOMEIA
Srª. Anália Cristina Fonseca Vinhas - RG 24.287.503-8, CPF 154.407.558-88**,** devendo entrar em contato pelo **e-mail atendimentodrh@guarulhos.sp.gov.br** para iniciar os procedimentos de ingresso. O e-mail deverá conter obrigatoriamente seu nome completo, telefone de contato e a foto do RG e CPF**.**
Para o cargo em comissão: Assessor de Gabinete (620-19), lotado na SASP.
Vaga: criada pela Lei Municipal nº 7.902/2021.

PORTARIA Nº 2188/2021-GP

GUSTAVO HENRIC COSTA, Prefeito da Cidade de Guarulhos, no uso de suas atribuições legais,
Considerando o artigo 63, incisos IX e XIV da Lei Orgânica do Município,
Considerando o disposto na Lei Municipal nº 1.429/1968,
NOMEIA
Srª. Juliana Rodrigues Pace de Oliveira - RG 458080949**,** CPF 346.066.548-30**,** devendo entrar em contato pelo **e-mail atendimentodrh@guarulhos.sp.gov.br** para iniciar os procedimentos de ingresso. O e-mail deverá conter obrigatoriamente seu nome completo, telefone de contato e a foto do RG e CPF**.**
Para o cargo em comissão: Assessor de Gabinete (620-63), lotado na SH.
Vaga: criada pela Lei Municipal nº 7.902/2021.

PORTARIA Nº 2189/2021-GP

GUSTAVO HENRIC COSTA, Prefeito da Cidade de Guarulhos, no uso de suas atribuições legais,
Considerando o artigo 63, incisos IX e XIV da Lei Orgânica do Município,
Considerando o disposto na Lei Municipal nº 1.429/1968,
NOMEIA
Sr. Thomas da Silva Braga - RG 28.084.228-4**,** CPF 307.255.848-58**,** devendo entrar em contato pelo **e-mail atendimentodrh@guarulhos.sp.gov.br** para iniciar os procedimentos de ingresso. O e-mail deverá conter obrigatoriamente seu nome completo, telefone de contato e a foto do RG e CPF**.**
Para o cargo em comissão: Assessor de Gabinete (620-88), lotado na SR.
Vaga: criada pela Lei Municipal nº 7.902/2021.

PORTARIA Nº 2190/2021-GP

GUSTAVO HENRIC COSTA, Prefeito da Cidade de Guarulhos, no uso de suas atribuições legais,
Considerando o artigo 63, incisos IX e XIV da Lei Orgânica do Município,
Considerando o disposto na Lei Municipal nº 1.429/1968,
NOMEIA
Srª. Maria Irineide Viana da Silva - RG 339853232**,** CPF 296.450.318-42**,** devendo entrar em contato pelo **e-mail atendimentodrh@guarulhos.sp.gov.br** para iniciar os procedimentos de ingresso. O e-mail deverá conter obrigatoriamente seu nome completo, telefone de contato e a foto do RG e CPF**.**
Para o cargo em comissão: Assessor de Gabinete (620-10), lotado na SDH.
Vaga: criada pela Lei Municipal nº 7.902/2021.

PORTARIA Nº 2191/2021-GP

GUSTAVO HENRIC COSTA, Prefeito da Cidade de Guarulhos, no uso de suas atribuições legais,
Considerando o artigo 63, incisos IX e XIV da Lei Orgânica do Município,
Considerando o disposto na Lei Municipal nº 1.429/1968,
NOMEIA
Sr. Romualdo Davi de Oliveira - RG 15.913.145-5, CPF 169.181.258-77, devendo entrar em contato pelo **e-mail atendimentodrh@guarulhos.sp.gov.br** para iniciar os procedimentos de ingresso. O e-mail deverá conter obrigatoriamente seu nome completo, telefone de contato e a foto do RG e CPF**.**
Para o cargo em comissão: Assessor de Gestão (621-286), lotado na SGE, devendo atuar na SSP.
Vaga: criada pela Lei Municipal nº 7.903/2021.

PORTARIA Nº 2192/2021-GP

GUSTAVO HENRIC COSTA, Prefeito da Cidade de Guarulhos, no uso de suas atribuições legais,
Considerando o artigo 63, incisos IX e XIV da Lei Orgânica do Município,
Considerando o disposto na Lei Municipal nº 1.429/1968,
NOMEIA
Srª. Joyce de Carvalho Freire - RG 44.427.068-1, CPF 027.479.703-88, devendo entrar em contato pelo **e-mail atendimentodrh@guarulhos.sp.gov.br** para iniciar os procedimentos de ingresso. O e-mail deverá conter obrigatoriamente seu nome completo, telefone de contato e a foto do RG e CPF**.**
Para o cargo em comissão: Assessor de Gestão (621-219), lotado na CGM.
Vaga: criada pela Lei Municipal nº 7.903/2021.

PORTARIA Nº 2193/2021-GP

GUSTAVO HENRIC COSTA, Prefeito da Cidade de Guarulhos, no uso de suas atribuições legais,
Considerando o artigo 63, incisos IX e XIV da Lei Orgânica do Município,
Considerando o disposto na Lei Municipal nº 1.429/1968,
NOMEIA
Sr. Gustavo Pereira Santos Silva - RG 50.980.964-9, CPF 512.130.768-38**,** devendo entrar em contato pelo **e-mail atendimentodrh@guarulhos.sp.gov.br** para iniciar os procedimentos de ingresso. O e-mail deverá conter obrigatoriamente seu nome completo, telefone de contato e a foto do RG e CPF**.**
Para o cargo em comissão: Assessor de Políticas Governamentais (623-232), lotado na SGE.
Vaga: criada pela Lei Municipal nº 7.905/2021.

PORTARIA Nº 2194/2021-GP

GUSTAVO HENRIC COSTA, Prefeito da Cidade de Guarulhos, no uso de suas atribuições legais,
Considerando o disposto no artigo 63, incisos IX e XIV da Lei Orgânica do Município,
Considerando o disposto no Decreto nº 34.980/2018 e o que consta do memorando nº 090/2021-SSP12.03,
DELEGA com ônus à municipalidade, no período de 21.06.2021 a 12.07.2021, o servidor **Alexandre Garrido Augusto** (código 47500), Chefe de Divisão Técnica (350), para responder cumulativamente pelas atribuições do cargo de **Diretor de Departamento** (302), lotado na SSP02, no impedimento de Alexandre Lobo de Almeida.

PORTARIA Nº 2195/2021-GP

GUSTAVO HENRIC COSTA, Prefeito da Cidade de Guarulhos, no uso de suas atribuições legais,
Considerando o disposto no artigo 63, incisos IX e XIV da Lei Orgânica do Município,
Considerando o disposto no Decreto nº 34.980/2018.
DELEGA no período de 21.06.2021 a 30.06.2021, o servidor **Alex Viterale de Sousa** (código 63793), Secretário Municipal (304), para responder pelas atribuições do cargo de **Secretário Municipal** (304), lotado na SE, no impedimento de Paulo César Matheus da Silva.

PORTARIA Nº 195/2021-SGE

O Secretário Municipal de Gestão **ADAM AKIHIRO KUBO,** no uso das atribuições que lhe são conferidas pelo Decreto nº 21.310/2001,
Considerando o disposto no artigo 63, incisos IX e XIV da Lei Orgânica do Município e o que consta dos memorandos nºs 65, 66, 67 e 82/2021-SGE01.04.03,
DESLIGA do serviço público municipal, por motivo de falecimento, os servidores abaixo relacionados, lotados conforme segue:
1-NOME: ADALBERTO DA SILVA LACERDA (CÓDIGO 21337)
CARGO: MOTORISTA (468-15) SGMSAI06
DATA: 29.05.2021
2-NOME: ANA MARIA PEREIRA DOS SANTOS (CÓDIGO 18217)
CARGO: COZINHEIRA (414-46) SESE01
DATA: 15.05.2021
3-NOME: ELZA SANTOS DE SOUZA (CÓDIGO 53581)
FUNÇÃO: AUXILIAR OPERACIONAL (5961-2195) SGE02
DATA: 28.05.2021
4-NOME: LUCIANA LODOS CARLESSO (CÓDIGO 9300)
FUNÇÃO: MONITOR DE EMEI III (5099-14) SESE01
DATA: 22.05.2021
5-NOME: ANTONIO CARLOS DOS SANTOS (CÓDIGO 4799)
FUNÇÃO: MOTORISTA (5970-339) SGMSAI06
DATA: 02.06.2021
6-NOME: ARACI BORGES DIAS MARTINS (CÓDIGO 22902)
CARGO: AGENTE DE ADMINISTRAÇÃO "C" (15-2) SC
DATA: 21.05.2021
7-NOME: IRANI DE LUCIA PICERNO (CÓDIGO 4654)
FUNÇÃO: PROFESSOR DE EDUCAÇÃO BÁSICA (5874-359) SESE01
DATA: 16.11.2020

PORTARIA Nº 196/2021-SGE

O Secretário Municipal de Gestão **ADAM AKIHIRO KUBO,** no uso das atribuições que lhe são conferidas pelo Decreto nº 21.310/2001,
Considerando o artigo 63, incisos IX e XIV da Lei Orgânica do Município,
SUSTA a contar de 01.06.2021, os efeitos das Portarias abaixo relacionadas, que estenderam a carga horária dos seguintes servidores, conforme segue:
1-PORTARIA: 46/2021-SGE
NOME: CARLOS BENEDITO PINTO ANDRE (CÓDIGO 48726)
2-PORTARIA: 247/2011-SAM
NOME: ANA CRISTINA VIANA PEREIRA (CÓDIGO 25307)

PORTARIA Nº 197/2021-SGE

O Secretário Municipal de Gestão **ADAM AKIHIRO KUBO,** no uso das atribuições que lhe são conferidas pelo Decreto nº 21.310/2001,
Considerando o artigo 63, incisos IX e XIV da Lei Orgânica do Município,
TORNA SEM EFEITO as Portarias abaixo relacionadas, conforme segue:
1- 2.060/2021-GP, **Nivair Donizete Caldato** (código 6498)**,**
2- 193/2021-SGE, **Jodineia Viviane Borges da Silva** (código 71321)**.**

PORTARIA Nº 198/2021-SGE

O Secretário Municipal de Gestão **ADAM AKIHIRO KUBO,** no uso das atribuições que lhe são conferidas pelo Decreto nº 21.310/2001,
Considerando o disposto no artigo 63, incisos IX e XIV da Lei Orgânica do Município, Decreto nº 31.148/2013 e o que consta do memorando nº 113/2021-SS16.53,
RESOLVE:
Incluir na Portaria nº 176/2006-SAM, que constituiu Comissão de Recebimento de Materiais da Secretaria da Saúde, a servidora **Paula Cristina Santoro** (código 58070).

PORTARIA Nº 199/2021-SGE

O Secretário Municipal de Gestão **ADAM AKIHIRO KUBO,** no uso das atribuições que lhe são conferidas pelo Decreto nº 21.310/2001,
Considerando o disposto no artigo 63, incisos IX e XIV da Lei Orgânica do Município, nos termos do artigo 102 da Lei Municipal nº 1.429/1968 e o que consta da Portaria nº 289/2005-GP,
PRORROGA a pedido, a contar de 30.06.2021, por 06 (seis) meses, os efeitos da Portaria nº 12/2021-SGE, que concedeu licença para tratamento de assuntos particulares ao servidor **Ronaldo Guimarães Poschardt** (código 49522).

PORTARIA Nº 200/2021-SGE

O Secretário Municipal de Gestão **ADAM AKIHIRO KUBO,** no uso das atribuições que lhe são conferidas pelo Decreto nº 21.310/2001,
Considerando o disposto no artigo 63, incisos IX e XIV da Lei Orgânica do Município,
Considerando o inciso VII, artigo 14 da Lei Municipal nº 6.058/2005, alterada pela Lei Municipal nº 7.274/2014 e o que consta do memorando nº 58/2021-SESE01.02,
ESTENDE a contar de 04.05.2021, a carga horária de **Professor de Educação Básica** (489) abaixo relacionado, para Jornada Pedagógica Integral de 25 (vinte e cinco) para 38 (trinta e oito) horas semanais, conforme segue:

CÓDIGO	NOME	SUSTAR A PORTARIA
60252	RAIMUNDO NONATO DE OLIVEIRA	43/2015-SAM

PORTARIA Nº 201/2021-SGE

O Secretário Municipal de Gestão **ADAM AKIHIRO KUBO,** no uso das atribuições que lhe são conferidas pelo Decreto nº 21.310/2001,
Considerando o disposto no artigo 63, incisos IX e XIV da Lei Orgânica do Município,
Considerando o inciso VI, artigo 14 da Lei Municipal nº 6.058/2005, alterada pela Lei Municipal nº 7.274/2014 e o que consta dos memorandos nºs 59, 60 e 64/2021-SESE01.02,
ESTENDE a carga horária de **Professor de Educação Básica** (489) abaixo relacionados, para Jornada Pedagógica Parcial de 25 (vinte e cinco) para 30 (trinta) horas semanais, conforme segue:

CÓDIGO	NOME	SUSTAR A PORTARIA	DATA:
48934	MONICA HERRERO	—	11.05.2021
66914	ROSANGELA APARECIDA DOS SANTOS TEIXEIRA	061/2020-SGE	07.05.2021
66215	VANESSA APARECIDA DA SILVA		17.04.2021

PORTARIA Nº 202/2021-SGE

O Secretário Municipal de Gestão **ADAM AKIHIRO KUBO,** no uso das atribuições que lhe são conferidas pelo Decreto nº 21.310/2001,
Considerando o disposto no artigo 63, incisos IX e XIV da Lei Orgânica do Município,
APOSTILA as Portarias abaixo relacionadas, para fazer constar seus nomes atuais:

PORTARIA Nº	ANTERIOR	ATUAL
680/2011-GP	KATIA HARUMI TAGASHIRA ALBUQUERQUE (CÓDIGO 51616)	KATIA HARUMI TAGASHIRA
3.291/1995-GP	MARGARIDA DE OLIVEIRA MEDEIROS NOVAIS (CÓDIGO 20752)	MARGARIDA DE OLIVEIRA MEDEIROS

PORTARIA Nº 203/2021-SGE

O Secretário Municipal de Gestão **ADAM AKIHIRO KUBO,** no uso das atribuições que lhe são conferidas pelo Decreto nº 21.310/2001,
Considerando o disposto no artigo 63, incisos IX e XIV da Lei Orgânica do Município,
APOSTILA as Portarias abaixo relacionadas, conforme segue:
1-761/2021-GP, referente ao servidor **Eric Ricardo Alves da Silva** (código 70929), para fazer constar que o mesmo deverá atuar na SDH;
2-958/2021-GP, referente ao servidor **Paulo Roberto Benite** (código 71582), para fazer constar que o mesmo deverá atuar na SDH;
3-876/2021-GP, referente ao servidor **Iridano Pereira D Abreu** (código 71355), para fazer constar que o mesmo deverá atuar na SGE;
4-1.395/2021-GP, referente à servidora **Gladys Krishna Saturnino Carvalho da Silva** (código 71238), para fazer constar que a mesma deverá atuar na SS;
5-1.615/2021-GP, referente à servidora **Luyra Renata Torres Silva Henrique** (código 71440), para fazer constar que a mesma deverá atuar na SDAS;

PORTARIA Nº 204/2021-SGE

O Secretário Municipal de Gestão **ADAM AKIHIRO KUBO,** no uso das atribuições que lhe são conferidas pelo Decreto nº 21.310/2001,
Considerando o disposto no artigo 63, incisos IX e XIV da Lei Orgânica do Município e o que consta do memorando nº 82/2021-SDU,
RELOTA os servidores abaixo relacionados, conforme segue:
1- Cleber Dias Campos (código 71211), **Assessor de Políticas Governamentais** (623), da SM (67) para SGE (243), devendo atuar na SDU,
2- Tatiane Fernandes de Morais (código 71045), **Assessor de Gestão** (621), da SDAS (44) para SGE (281), devendo atuar na SE,
3- Willian David dos Santos (código 71426), **Assessor de Políticas Governamentais** (623), da SGM (59) para SGE (179),

PORTARIA Nº 205/2021-SGE

O Secretário Municipal de Gestão **ADAM AKIHIRO KUBO,** no uso das atribuições que lhe são conferidas pelo Decreto nº 21.310/2001,
Considerando o disposto no artigo 63, incisos IX e XIV da Lei Orgânica do Município,
RETIFICA as Portarias abaixo relacionadas, conforme segue:
1-1.964/2021-GP, para fazer constar que o nome correto é Ana Ruth França de Oliveira,
2-1.856/2021-GP, referente ao servidor Paulo de Sales (código 43753), para fazer constar que sua sustação deu-se a pedido,
3-2.038/2021-GP, referente ao senhor Rogério Feitosa de Oliveira, para fazer constar que deverá atuar na SF,
4-1.955/2021-GP, referente ao senhor André Albuquerque Vicente, para fazer constar que deverá atuar na SC,
5-1.942/2021-GP, para fazer constar que o nome correto é Rebeca Pagliato Pinheiro Lacerda.

SECRETARIA DE GOVERNO MUNICIPAL

Despachos do Sr. Secretário de Governo Municipal

Ref. Processo nº 25895/2020:

O Sr. Secretário de Governo Municipal comunica que o Órgão Especial do E. Tribunal de Justiça do Estado de São Paulo, nos autos da Ação de Direta de Inconstitucionalidade nº 2126292-64.2021.8.26.0000, **concedeu liminar** para **suspender os efeitos da Lei Municipal nº 7.889, de 11 de fevereiro de 2021**, que "Dispõe sobre implantação de dormitórios, comedouros e bebedouros para animais de rua, denominado alimenta cão no Município de Guarulhos e dá outras providências", proferindo o seguinte despacho*: "Vistos. Cuida-se de ação ajuizada pelo PREFEITO MUNICIPAL DE GUARULHOS, em que se pretende a declaração de inconstitucionalidade da Lei Municipal nº 7889, de 11 de fevereiro de 2021. A lei impugnada tem o seguinte teor: "Lei Municipal nº 7889, de 11 de fevereiro de 2021 Substitutivo nº 01 ao Projeto de Lei nº 696/2018 de autoria da Vereadora Carol Ribeiro. Dispõe sobre implantação de dormitórios, comedouros e bebedouros para animais de rua, denominado alimentação no Município de Guarulhos e dá outras providências. O Presidente da Câmara Municipal de Guarulhos, Senhor FAUSTO MIGUEL MARTELLO, em cumprimento ao disposto no § 7º do artigo 44 da Lei Orgânica do Município de Guarulhos, promulgada em 05 de abril de 1990, FAZ SABER que, em decorrência do silêncio do Senhor Chefe do Executivo em relação ao comunicado de rejeição, na Sessão Ordinária de 04 de fevereiro de 2021, do Veto Total aposto ao Autógrafo nº 030/2020, referente ao texto do Substitutivo nº 01, apresentado pela própria autora, ao Projeto de Lei nº 696/2018, de autoria da Vereadora Carol Ribeiro, promulga a seguinte Lei: Art. 1º Para garantia da proteção e bem estar dos animais que vivem na rua, fica instituída a instalação nas ruas do Município de Guarulhos de dormitórios bebedouros e comedouros, por munícipes, instituições privadas ou pessoas físicas comprometidas com a causa animal denominado "ALIMENTA CÃO". § 1º A construção dos dormitórios, comedouros e bebedouros, bem como o seu abastecimento, não será de responsabilidade do órgão público municipal, devendo ser realizada pela comunidade, instituições privadas ou por pessoas físicas comprometidas com a causa animal. § 2º Caberá à comunidade, instituições privadas ou pessoas físicas comprometidas com a causa animal zelar pela sua conservação e higiene de onde estão localizados os dormitórios, comedouros e bebedouros. Art. 2º As casinhas, comedouros e bebedouros deverão: I - conter água potável em condições ideais de higiene e de uso; II - conter ração em condições ideais, respeitando a data de vencimento e as condições ideais de armazenamento; III - ser confeccionados em material sanitário, liso, resistente e impermeável; IV - ser instalados fora das dependências sanitárias; V - realizadas manutenções constantes. Art. 3º As despesas decorrentes da execução desta Lei correrão por conta das dotações orçamentárias próprias, suplementadas se necessário. Art. 4º Esta Lei entra em vigor na data de sua publicação, revogadas as disposições em contrário. Câmara Municipal de Guarulhos, 11 de fevereiro de 2021. FAUSTO MIGUEL MARTELLO Presidente" Alega o requerente, em síntese, que o ato normativo é inconstitucional, porquanto constitui ingerência da Câmara Municipal na direção e organização dos serviços públicos municipais a cargo do Poder Executivo Municipal, em desacordo com os artigos 5º, e seu § 1º, 47, incisos II, IX, XIV, e 144 todos da Constituição Estadual, e artigos 1º, 54, 63, incisos I, III, V, VII e VIII, todos da Lei Orgânica do município. Aponta, ainda, para ofensa ao princípio constitucional da separação dos poderes, uma vez que a citada lei se refere à organização e gestão administrativa do Município. Sustenta,*

também, que a Lei Municipal nº 7889, de 11 de fevereiro de 2021, cria obrigações ao Município, retirando do administrador a possibilidade de agir segundo os critérios de conveniência e oportunidade intrínsecos à Administração Pública, usurpando atribuições privativas do Chefe do Poder Executivo. Ressalta, que a lei impugnada, ao estabelecer a instalação de dormitórios em ruas do município, viola competência privativa do Chefe do Poder Executivo para apresentar projetos de lei sobre execução de obras e serviços público, pois referida lei permite e delega a terceiros a construção de dormitórios, comedouros e bebedouros nas ruas do município. Trata-se, por tanto, de iniciativa privativa e indelegável, não sendo permitido ao Poder Legislativo impulsionar projetos relativamente a essa matéria, afrontando, inclusive, o Código de Posturas do município (lei nº 3573/90). Diante disso, requer, liminarmente, a suspensão da eficácia da norma impugnada (Lei Municipal nº 7889, de 11 de fevereiro de 2021) e, no mérito, busca a declaração de inconstitucionalidade da Lei em questão. Há a considerar, inicialmente, que para haver a concessão de liminar, exige-se do autor que demonstre, na exordial, à saciedade, o fumus boni iuris e o periculum in mora, ou, ainda, na linguagem atinente à representação de inconstitucionalidade, demonstrar, a toda evidência, que a vigência da lei alvejada ou dos dispositivos atacados acarreta graves transtornos, com lesão de difícil reparação. No caso em tela, o Requerente logrou delinear, na inicial, os requisitos mínimos exigíveis para a concessão de liminar com efeitos suspensivos, evidenciando no que ora cabe apreciar dano irreparável, situação de desfazimento difícil, ou impossível, e interesse público relevante. Vislumbra-se razoabilidade do direito invocado, uma vez que a norma de iniciativa parlamentar municipal dispõe sobre matéria que, ao que se percebe, é de atribuição privativa do Chefe do Poder Executivo local. Diante disso, realçado fica no que interessa em sede cautelar que há razoabilidade no direito invocado, uma vez que as normas, aparentemente, afrontaram o disposto nos artigos 5º, e seu § 1º, 47, incisos II, IX, XIV, e 144, todos da Constituição Bandeirante. Diante do exposto, CONCEDE-SE A LIMINAR, inaudita altera parte, para suspender os efeitos da Lei Municipal de Guarulhos nº 7889, de 11 de fevereiro de 2021. Requisitem-se informações junto ao Ilustríssimo Senhor Presidente da Câmara Municipal de Guarulhos. Cite-se o douto Procurador-Geral do Estado para formular a defesa que entender cabível, em conformidade com o artigo 90, parágrafo 2º, da Constituição Estadual. Após, vista ao douto Procurador Geral de Justiça. Cumpridas as diligências, tornem conclusos. São Paulo, 02 de junho de 2021. ALEX ZILENOVSKI Relator.".

SGM, 16 de junho de 2021.
EDMILSON SARLO - AMERICANO
Secretário de Governo

Ref. Processo nº 41742/2020:
O Sr. Secretário de Governo Municipal comunica que o Órgão Especial do E. Tribunal de Justiça do Estado de São Paulo, nos autos da Ação de Direta de Inconstitucionalidade nº 2120471-79.2021.8.26.0000, **concedeu liminar** para **suspender a eficácia da Lei Municipal nº 7.899, de 30 de março de 2021**, que "Convalida em Lei (stricto sensu) dispositivos das Resoluções nº 443/2019, 441/2019 e 371/2005, bem como o Ato da Mesa nº 300/2019, que tratam de remuneração dos servidores e agentes políticos da Câmara Municipal de Guarulhos, e dá outras providências.", proferindo o seguinte despacho*: "Vistos. 1. Processe-se, concedida a liminar para suspender a eficácia da Lei nº 7.899, de 30 de março de 2021, do Município de Guarulhos, presentes os requisitos que a ensejam. 2. Com efeito, trata-se de lei de iniciativa parlamentar que convalida Resoluções e Atos da Mesa da Casa das Leis editadas uma dela no ano de 2005 e as demais no ano de 2019 e que tratam da remuneração de servidores municipais e agentes políticos da Câmara Municipal de Guarulhos, majora valor de Vale-Refeição de seus servidores, entre outras providências o que, em juízo de cognição sumária, demonstra a existência de vício formal, somente apurável com o processamento desta ação. 3. Intime-se o Presidente da Câmara Municipal de Guarulhos a prestar informações, no prazo de 30 (trinta) dias. 4. Cite-se o d. Procurador-Geral do Estado para os fins do art. 8º da Lei 9869/99; 5. Ao depois, com a manifestação da i. Procuradoria-geral de Justiça, voltem conclusos. São Paulo, 28 de maio de 2021. XAVIER DE AQUINO Relator.".*

SGM, 17 de junho de 2021.
EDMILSON SARLO - AMERICANO
Secretário de Governo

DEPARTAMENTO DE FORMALIZAÇÃO E ACOMPANHAMENTO DE CONTRATOS DE LOCAÇÃO DE IMÓVEIS E COMODATOS

RESUMO DO TERMO DE CONTRATO

Locatário: MUNICÍPIO DE GUARULHOS
Locador: NELF ADMINISTRAÇÃO DE BENS LTDA
Objeto: Contrato de Locação do imóvel situado na Avenida Santana do Mundaú, n.º 800, Cidade Parque Alvorada, Guarulhos-SP
Finalidade: Unidade Básica de Saúde do Parque Alvorada
Contrato Nº: 001005/2021-CL
Processo Nº: 89.318/2019
Data da Assinatura: 02/06/2021
Vigência: 60 (sessenta) meses, de 02/06/2021 a 02/06/2026
Gestor do Contrato: Fábio José Duarte dos Santos. CF nº. 51.839
Fiscal do Contrato: Vanessa Pinheiro Trindade CF nº. 58.975
Valor: O preço do aluguel mensal será de R$ 18.000,00 (dezoito mil reais).
Recurso Orçamentário: 0791.1030100022.009.05.3000157.339.039.621
Secretaria da Saúde

SECRETARIA DE GESTÃO

PORTARIA Nº 029/2021-SGE(GB)

O Secretário Municipal de Gestão **ADAM AKIHIRO KUBO**, no uso das atribuições legais que lhe são conferidas no Decreto 21.310/2001,

Considerando o artigo 63, inciso IX e XIV da Lei Orgânica do Município e o que consta no memorando nº 685/2019-SGE01.03;

RESOLVE:

1- **Delegar** ao Departamento de Ensino Escolar da Secretaria de Educação, a responsabilidade pela execução de controle e registro dos atestados médicos dos servidores que compõem o quadro da Secretaria de Educação, cujo afastamento seja de até 03 dias.

2- As cópias dos atestados cujo afastamento seja superior a 03 dias, deverão ser encaminhadas através de planilha específica à DTSSS/SESMT para devida homologação, devendo o original permanecer arquivado na unidade de origem pelo período estabelecido em legislação vigente.

3- Esta portaria entrará em vigor na data de sua publicação.

EDITAL DE DIVULGAÇÃO Nº 008/2021-SGE

O Secretário de Gestão **ADAM AKIHIRO KUBO**, no uso das atribuições que lhe são conferidas pelo Decreto nº 21.310/2001, considerando o disposto no artigo 63, inciso IX e XIV da Lei Orgânica do Município,

Torna público o não atendimento ao item 7.4 do Edital de Abertura do Processo Seletivo nº 04/2019-SGE01, pelos Senhores:

68º VITORIA ALVES FIRMINO
69º LUCAS SOARES SPINOLA
70º BRUNO SILVA DO PRADO

Convocados através do Edital nº 008/2021-SGE, para estagiar na área de DIREITO.

EDITAL DE CONVOCAÇÃO Nº 009/2021-SGE

O Secretário de Gestão **ADAM AKIHIRO KUBO**, no uso das atribuições que lhe são conferidas pelo Decreto nº 21.310/2001, considerando o disposto no artigo 63, inciso IX e XIV da Lei Orgânica do Município, e o que consta do Edital de Abertura nº 04/2019-SGE01, Processo nº 50.252/2019 e Requisição nº 09/2021-SJU

CONVOCA, para entrega de documentos e assinatura do Termo de Compromisso, os senhores abaixo relacionados, face aprovação em processo seletivo para estágio na área de DIREITO junto a **Secretaria de Justiça**, conforme edital de classificação nº 03/2020-SGE01.

71º ANGELO BRUNO NERY GALISA
72º YURI SAVOIA LORENZINI
73º LARYSSA OLIVEIRA MARTINS
74º ANDRE OLIVEIRA MATIAS
75º HENRIQUE NUNES DE ALMEIDA
76º MARIA LUIZA SOUSA DA SILVA
77º VANESSA LUCENA BARBOSA
78º IZABEL MARIA NOGUEIRA GAFFO FERNANDES
79º KAREN EVELLYN MELO RUIZ SOLER
80º VANIA DE OLIVEIRA RAMOS
81º YAGO ANDRADE HENRIQUE FERNANDES
82º HANNAH VANNUCCI CAMPOS FERREIRA

Devendo enviar a documentação necessária no prazo de 03 (três) dias úteis, contados da presente publicação, para o email guarulhos@ciee.ong.br.

A não apresentação de qualquer dos documentos exigidos no prazo acima, implicará na perda da vaga.

DEPARTAMENTO DE RECURSOS HUMANOS

EDITAL DE RERRATIFICAÇÃO N.º 04/2021-SGE01

O **Presidente da Comissão Organizadora** dos Concursos Públicos para os cargos de **Médicos**, abertos através do Edital nº 01/2021-SGE01, no uso de suas atribuições legais, por meio das informações transmitidas pela Fundação VUNESP,

TORNA PÚBLICO

1 - Ficam retificados os **GABARITOS** para os cargos de **Médico Coloproctologista** e **Médico Nefrologista**, publicados no site oficial da Fundação para o Vestibular da Universidade Estadual Paulista "Júlio de Mesquita Filho" - Fundação VUNESP e no Diário Oficial do Município de Guarulhos do dia 18/05/2021, para fazer constar as alterações de respostas, conforme segue:

2 - Observação onde se lê: (N) - considera-se questão anulada.

004. PROVA OBJETIVA

MÉDICO COLOPROCTOLOGISTA

1 - B	2 - C	3 - E	4 - E	5 - A	6 - C	7 - D	8 - A	9 - C	10 - E
11 - E	12 - A	13 - D	14 - B	15 - C	16 - B	17 - C	18 - D	19 - D	20 - D
21 - A	22 - C	23 - B	24 - E	25 - D	26 - E	27 - A	28 - C	29 - B	30 - E
31 - A	32 - B	33 - E	34 - A	35 - B	36 - N	37 - C	38 - A	39 - E	40 - C

012. PROVA OBJETIVA

MÉDICO NEFROLOGISTA

1 - B	2 - C	3 - E	4 - E	5 - A	6 - C	7 - D	8 - A	9 - C	10 - E
11 - E	12 - A	13 - D	14 - B	15 - C	16 - A	17 - C	18 - C	19 - B	20 - A
21 - B	22 - E	23 - C	24 - A	25 - B	26 - D	27 - B	28 - C	29 - C	30 - E
31 - C	32 - D	33 - B	34 - C	35 - E	36 - B	37 - N	38 - A	39 - A	40 - E

3 - Gabaritos alterados após análise dos recursos para os cargos de Médico Coloproctologista e Médico Nefrologista, os demais gabaritos constantes no Edital de Gabarito nº 01/2021-SGE01 permanecem inalterados. Os pontos das questões anuladas serão atribuídos à todos os candidatos que prestaram a prova objetiva para os referidos cargos.

Guarulhos, em 18 de junho de 2021.
CLODOALDO LOPES
Presidente da Comissão

EDITAL DE DECISÃO DE RECURSOS Nº. 06/2021-SGE01

O **Presidente da Comissão Organizadora** dos Concursos Públicos para os cargos de **Médicos**, abertos através do Edital nº 01/2021-SGE01, no uso de suas atribuições legais, por meio das informações transmitidas pela Fundação VUNESP,

TORNA PÚBLICO

1 - As decisões proferidas nos recursos interpostos contra os **GABARITOS** das provas objetivas realizadas em 16/05/2021, conforme **Anexo Único** que acompanha o presente Edital.

2 - A **questão nº. 36** da prova para o cargo de **Médico Coloproctologista** e a **nº. 37** da prova para o cargo de **Médico Nefrologista** foram **anuladas.**

3 - Para os demais cargos/especialidades, os gabaritos divulgados em 18/05/2021 permanecem inalterados.

4 - As manifestações contendo as respostas formalizadas pela Banca Elaboradora das questões das provas objetivas estarão disponíveis no site da VUNESP, no endereço eletrônico: www.vunesp.com.br, na página destes Concursos Públicos, a partir das 10h do dia 26/06/2021.

E, para que ninguém possa alegar desconhecimento é expedido o presente Edital.

Guarulhos, em 18 de junho de 2021.
CLODOALDO LOPES
Presidente da Comissão

ANEXO ÚNICO DO EDITAL DE DECISÃO DE RECURSOS Nº. 06/2021-SGE01

RECURSO	CANDIDATO	INSCRIÇÃO	OPÇÃO	PROVA	QUESTÃO	RESULTADO
110161	MARCOS BARRETO VALEIKO	88511707	Médico Ambulatorial	001 - Prova Objetiva	14	INDEFERIDO
107136	MARCOS BARRETO VALEIKO	88511707	Médico Ambulatorial	001 - Prova Objetiva	39	INDEFERIDO
107369	MILENA BRAGA SOARES DA SILVA	88720705	Médico Coloproctologista	004 - Prova Objetiva	31	INDEFERIDO
110165	MILENA BRAGA SOARES DA SILVA	88720705	Médico Coloproctologista	004 - Prova Objetiva	36	**ANULADA**
103816	HENRIQUE SENNA DE CARVALHO	88954447	Médico da Família	005 - Prova Objetiva	16	INDEFERIDO
103865	HENRIQUE SENNA DE CARVALHO	88954447	Médico da Família	005 - Prova Objetiva	17	INDEFERIDO
104674	HENRIQUE SENNA DE CARVALHO	88954447	Médico da Família	005 - Prova Objetiva	20	INDEFERIDO
105349	LIVIA TAVARES DE ALMEIDA VERISSIMO	88503674	Médico da Família	005 - Prova Objetiva	23	INDEFERIDO
105672	MARIANA ARAUJO LIMA CHAVES	88528758	Médico da Família	005 - Prova Objetiva	26	INDEFERIDO
104698	HENRIQUE SENNA DE CARVALHO	88954447	Médico da Família	005 - Prova Objetiva	38	INDEFERIDO
110164	CLAUDIO SCOTT BORTOLETO	88330010	Médico Nefrologista	012 - Prova Objetiva	37	**ANULADA**
109020	CYNTHIA CRISTINA SANTOS VAQUERO	89127927	Médico Oftalmologista	016 - Prova Objetiva	16	INDEFERIDO
105896	VITORIO LAURO D AMICO FILHO	89031830	Médico Oftalmologista	016 - Prova Objetiva	19	INDEFERIDO
109198	CYNTHIA CRISTINA SANTOS VAQUERO	89127927	Médico Oftalmologista	016 - Prova Objetiva	22	INDEFERIDO
109094	CYNTHIA CRISTINA SANTOS VAQUERO	89127927	Médico Oftalmologista	016 - Prova Objetiva	33	INDEFERIDO
108244	LUIS GUSTAVO DA SILVA LANDGRAF	89027680	Médico Ortopedista e Traumatologista Ambulatorial	017 - Prova Objetiva	7	INDEFERIDO
108265	LUIS GUSTAVO DA SILVA LANDGRAF	89027680	Médico Ortopedista e Traumatologista Ambulatorial	017 - Prova Objetiva	10	INDEFERIDO
109431	CLOVIS RODRIGO GUIMARAES BRAZ PEREIRA DA SILVA	89202350	Médico Ortopedista e Traumatologista Ambulatorial	017 - Prova Objetiva	30	INDEFERIDO
110159	SAULO GUSTAVO GALVAN MERCADO	88429792	Médico Urgência e Emergência	025 - Prova Objetiva	27	INDEFERIDO
110162	SAULO GUSTAVO GALVAN MERCADO	88429792	Médico Urgência e Emergência	025 - Prova Objetiva	35	INDEFERIDO

EDITAL DE DECISÃO DE RECURSOS Nº. 07/2021-SGE01

O **Presidente da Comissão Organizadora** do Concurso Público para o cargo de **Especialista em Saúde (Biologia)**, aberto através do Edital nº 02/2021-SGE01, no uso de suas atribuições legais, por meio das informações transmitidas pela Fundação VUNESP,

TORNA PÚBLICO

1 - As decisões proferidas nos recursos interpostos contra o **GABARITO** da prova objetiva realizada em 16/05/2021, conforme segue:

RECURSO	CANDIDATO	INSCRIÇÃO	OPÇÃO	PROVA	QUESTÃO	RESULTADO
107609	CRISTIANNE KAYOKO MATSUMOTO	88407055	Especialista em Saúde (Biologia) 001	- Prova Objetiva	10	INDEFERIDO
108419	SAMANTA GOUVEIA PARISI	88736520	Especialista em Saúde (Biologia) 001	- Prova Objetiva	16	INDEFERIDO
110166	FABIO ARTHUR MATEUS CONCEICAO	88432289	Especialista em Saúde (Biologia) 001	- Prova Objetiva	29	INDEFERIDO

2 - As manifestações contendo as respostas formalizadas pela Banca Elaboradora das questões da prova objetiva estarão disponíveis no site da VUNESP, no endereço eletrônico: www.vunesp.com.br, na página deste Concurso Público, a partir das 10h do dia 26/06/2021.

E, para que ninguém possa alegar desconhecimento é expedido o presente Edital.

Guarulhos, em 18 de junho de 2021.
CLODOALDO LOPES
Presidente da Comissão

EDITAL DE DECISÃO DE RECURSOS Nº. 08/2021-SGE01

O **Presidente da Comissão Organizadora** do Concurso Público para o cargo de **Oficial de Controle Animal**, aberto através do Edital nº 03/2021-SGE01, no uso de suas atribuições legais, por meio das informações transmitidas pela Fundação VUNESP,

TORNA PÚBLICO

1 - As decisões proferidas nos recursos interpostos contra o gabarito da prova objetiva, realizada em 16/05/2021, conforme **Anexo Único** que acompanha o presente Edital.

2 - As manifestações contendo as respostas formalizadas pela Banca Elaboradora das questões da prova objetiva estarão disponíveis no site da VUNESP, no endereço eletrônico: www.vunesp.com.br, na página deste Concurso Público, a partir das 10h do dia 26/06/2021.

E, para que ninguém possa alegar desconhecimento é expedido o presente Edital.

Guarulhos, em 18 de junho de 2021.
CLODOALDO LOPES
Presidente da Comissão

ANEXO ÚNICO DO EDITAL DE DECISÃO DE RECURSOS Nº. 08/2021-SGE01

RECURSO	CANDIDATO	INSCRIÇÃO	OPÇÃO	PROVA	QUESTÃO	RESULTADO
104445	VINICIUS RIBEIRO NERES	89095456	Oficial de Controle Animal	001 - Prova Objetiva	4	INDEFERIDO
107187	GABRIELLA NUNES PEREIRA ROSA	89062647	Oficial de Controle Animal	001 - Prova Objetiva	7	INDEFERIDO
107197	GABRIELLA NUNES PEREIRA ROSA	89062647	Oficial de Controle Animal	001 - Prova Objetiva	9	INDEFERIDO
107208	GABRIELLA NUNES PEREIRA ROSA	89062647	Oficial de Controle Animal	001 - Prova Objetiva	10	INDEFERIDO
110163	TATIANE DE SOUSA	88289370	Oficial de Controle Animal	001 - Prova Objetiva	11	INDEFERIDO
104538	VINICIUS RIBEIRO NERES	89095456	Oficial de Controle Animal	001 - Prova Objetiva	12	INDEFERIDO
109286	JULIANA DE CASSIA VASCONCELOS	88549348	Oficial de Controle Animal	001 - Prova Objetiva	14	INDEFERIDO
110167	ISABELA CORONADO GODENY	88997367	Oficial de Controle Animal	001 - Prova Objetiva	17	INDEFERIDO
109289	JULIANA DE CASSIA VASCONCELOS	88549348	Oficial de Controle Animal	001 - Prova Objetiva	17	INDEFERIDO
104608	VINICIUS RIBEIRO NERES	89095456	Oficial de Controle Animal	001 - Prova Objetiva	17	INDEFERIDO
105940	VIVIANA MOLERO BARRIGA	89105036	Oficial de Controle Animal	001 - Prova Objetiva	21	INDEFERIDO
106354	ROBERTO DOS SANTOS	88354571	Oficial de Controle Animal	001 - Prova Objetiva	28	INDEFERIDO
110157	VINICIUS RIBEIRO NERES	89095456	Oficial de Controle Animal	001 - Prova Objetiva	28	INDEFERIDO
106444	ROBERTO DOS SANTOS	88354571	Oficial de Controle Animal	001 - Prova Objetiva	30	INDEFERIDO
110158	VINICIUS RIBEIRO NERES	89095456	Oficial de Controle Animal	001 - Prova Objetiva	30	INDEFERIDO
104355	CAMILA CARMEN RODRIGUES	89195183	Oficial de Controle Animal	001 - Prova Objetiva	32	INDEFERIDO
107234	GABRIELLA NUNES PEREIRA ROSA	89062647	Oficial de Controle Animal	001 - Prova Objetiva	32	INDEFERIDO
109297	JULIANA DE CASSIA VASCONCELOS	88549348	Oficial de Controle Animal	001 - Prova Objetiva	32	INDEFERIDO
105871	VIVIANA MOLERO BARRIGA	89105036	Oficial de Controle Animal	001 - Prova Objetiva	32	INDEFERIDO
107247	GABRIELLA NUNES PEREIRA ROSA	89062647	Oficial de Controle Animal	001 - Prova Objetiva	33	INDEFERIDO
106394	ROBERTO DOS SANTOS	88354571	Oficial de Controle Animal	001 - Prova Objetiva	33	INDEFERIDO
110160	VINICIUS RIBEIRO NERES	89095456	Oficial de Controle Animal	001 - Prova Objetiva	33	INDEFERIDO

EDITAL DE RESULTADO Nº. 16/2021-SGE01

O **Presidente da Comissão Organizadora** dos Concursos Públicos para os cargos de **Médicos**, abertos através do Edital nº 01/2021-SGE01, no uso de suas atribuições legais, por meio das informações transmitidas pela Fundação VUNESP,

TORNA PÚBLICO

1. As **NOTAS** obtidas pelos(as) candidatos(as) na prova objetiva realizada no dia 16 de maio de 2021, conforme **ANEXO ÚNICO** que acompanha o presente Edital.

2. Os (as) candidatos (as) que não estiverem de acordo com o resultado constante do Anexo Único poderão interpor recurso, devidamente fundamentado junto à Fundação VUNESP, no endereço eletrônico www.vunesp.com.br, na página destes Concursos Públicos, conforme capítulo 9 do Edital de Abertura nº. 01/2021-SGE01.

3. O prazo para interposição de recurso será de 03 (três) dias úteis, contados da data da divulgação ou do fato que lhe deu origem.

E, para que ninguém possa alegar desconhecimento é expedido o presente Edital.

Guarulhos, em 18 de junho de 2021.
CLODOALDO LOPES
Presidente da Comissão

ANEXO ÚNICO DO EDITAL DE RESULTADO Nº. 16/2021-SGE01
APROVADOS

001 Médico Ambulatorial

Inscrição	Nome	Nascimento	Acertos	Nota
88296903	ALBERTO HOSHINO	05/09/1979	24	60,000
89109082	ALICIA GONCALVES TELES	16/05/1994	28	70,000
89208820	ANA PAULA DOS SANTOS	18/11/1980	27	67,500
89023013	ANDREA KARLA MOURA DE FARIAS	07/04/1986	28	70,000
89210778	ANDRESSA REIS DE FREITAS MENDONCA	16/12/1977	31	77,500
88340724	CARLA BANDINI CARLIN PASSOS	02/03/1975	29	72,500
88401316	CLAUDIA SANTOS GOTO	10/08/1976	24	60,000
89036166	DARIO NASCIMENTO FERREIRA ALVES	17/07/1993	31	77,500
89091590	EDSON FRANCISCO BLEFARI JUNIOR	16/01/1985	28	70,000
89210824	ELZA ZILIOTI FALKENBURG	04/06/1979	30	75,000
89140672	GUILHERME COX CABRAL ALVES DOS SANTOS	02/11/1992	25	62,500
88307620	KATIA ROCHA PAULINO	13/02/1994	31	77,500
89119649	KLEYBSON SAMUEL MELO DE ANDRADE	29/05/1989	30	75,000
88610020	MARCELA MARIA HYPOLITO DA SILVA	15/08/1991	24	60,000
88511707	MARCOS BARRETO VALEIKO	07/08/1972	30	75,000
89038231	MARINA LOTUFO ESVAEL RODRIGUES	04/07/1989	28	70,000
89209176	MIKAELLY BIANCA PEREIRA	02/02/1993	22	55,000
88577929	POLLYANNA PATRICIA REZENDE RIBEIRO	04/03/1983	24	60,000
89108035	RAQUEL YUMI SAKAMOTO	20/07/1990	26	65,000
89069714	SHIRLEY JENSEN LIMA DA SILVA	12/07/1993	26	65,000
88587088	VICTOR HUGO TEIXEIRA DE OLIVEIRA	08/12/1987	31	77,500

002 Médico Cardiologista

Inscrição	Nome	Nascimento	Acertos	Nota
89001303	ALVARO DE AQUINO JUNIOR	17/10/1964	28	70,000
89085965	FABIO LUCIO NOGUEIRA DE LOUREIRO	03/07/1982	33	82,500
89111354	GUIDO RODRIGUEZ ARIAS	14/09/1988	26	65,000
89104609	WERLLEY DE ALMEIDA JANUZZI	25/02/1983	29	72,500

003 Médico Cirurgião Vascular

Inscrição	Nome	Nascimento	Acertos	Nota
89212827	ANA PAULA BAGDADI TAU	22/09/1967	23	57,500
89046145	DANILO AUGUSTO PEREIRA NERY DA COSTA	28/02/1992	27	67,500
89039254	FLAVIO CESAR DE OLIVEIRA PINTO	13/08/1971	20	50,000
89026829	GLAUCO FRAZAO FLEXA RIBEIRO	15/01/1986	21	52,500
89126467	MONICA ALESSANDRA DIAS	23/06/1988	22	55,000
89100425	RAPHAEL SOUZA LINARDI PICCOLI	14/11/1990	22	55,000

004 Médico Coloproctologista

Inscrição	Nome	Nascimento	Acertos	Nota
89107853	ALINE CELEGHINI ROSA VICENTE	04/09/1991	29	72,500
88282961	GILVANA RAIMUNDA MACHADO DOS SANTOS MIYASHIRO	24/12/1976	28	70,000
89030974	JOSE MOURA JUNIOR	23/07/1970	31	77,500
88720705	MILENA BRAGA SOARES DA SILVA	22/03/1990	28	70,000
88478947	NATASHA AMARAL PACHECO CHAGAS	21/02/1991	28	70,000

005 Médico da Família

Inscrição	Nome	Nascimento	Acertos	Nota
88363880	ANA CAROLINA DOS SANTOS PRAIA	09/03/1991	27	67,500
88638855	ANA FLAVIA DOS SANTOS BOA SORTE	15/04/1994	29	72,500
89002377	ANDREIA APARECIDA DE MORAES COSTA	17/05/1985	26	65,000
88336425	ANDREIA CORDEIRO DE SANTANA	11/05/1982	27	67,500
89037960	ARIADNY FIRMINO MOREIRA	09/07/1991	32	80,000
89084446	BEATRIZ GARCIA DE TOLEDO	16/07/1993	24	60,000
89088670	CAMILA CORDOVANI BALDARENA	03/11/1997	26	65,000
88537536	CARLOS EDUARDO ABBUD HANNA ROQUE	04/12/1992	31	77,500
89127439	ENIR SIMOES DE OLIVEIRA BATISTA	12/03/1975	22	55,000
89208536	GUILHERME ANDRADE LEMES	18/11/1989	28	70,000
89123670	GUSTAVO COELHO SOARES	10/03/1986	25	62,500
88954447	HENRIQUE SENNA DE CARVALHO	24/04/1980	26	65,000
88811492	IANARA ALBUQUERQUE RAMOS	27/01/1989	27	67,500
88531350	JORGE LUIZ MOREIRA DE LACERDA	18/10/1981	29	72,500
89074629	JOSE FIRMINO COUTO COSTA EVELYN SOARES	07/11/1964	27	67,500
89055705	LEANDRO FARIA CORREIA	27/02/1984	21	52,500
88705765	LEONARDO DIGILIO VIEIRA DA SILVA	07/05/1990	20	50,000
88503674	LIVIA TAVARES DE ALMEIDA VERISSIMO	13/06/1990	28	70,000
89145518	LUCAS FERNANDO DE MELO LIMA	08/02/1990	26	65,000
88528758	MARIANA ARAUJO LIMA CHAVES	07/10/1990	29	72,500
88599450	RAHISA DONATO MARCAL VIEIRA	05/02/1994	30	75,000
88362060	ROBERTO IGOR ARAUJO DE AZEVEDO	22/10/1985	21	52,500
89109856	RODRIGO RIBEIRO MENDONCA	19/08/1993	25	62,500
89203305	SAMIRA AMARAL FERREIRA	20/09/1989	25	62,500
88467635	SAYMON NOGUEIRA LIMA	16/05/1987	26	65,000
88291359	SERGIO RICARDO ALVES DOS SANTOS	02/10/1993	27	67,500
89025555	THAYNARA LAMPE NARCISO SILVA	21/01/1995	26	65,000
89187695	THIAGO FERREIRA SULZER	19/04/1981	21	52,500
88833070	VINICIUS DE OLIVEIRA MORAIS	09/03/1998	31	77,500

006 Médico Endocrinologista

Inscrição	Nome	Nascimento	Acertos	Nota
89054083	BERNARDO FONTES GARCIA	20/01/1976	27	67,500
89121384	RAIANE PINA CRESPO TEIXEIRA	08/07/1986	34	85,000
89104676	RENATA MOREIRA MARQUES PASSOS	20/11/1992	27	67,500

007 Médico Gastroenterologista Pediátrico

Inscrição	Nome	Nascimento	Acertos	Nota
89073789	CLARISSE DE ALBUQUERQUE CORREA	19/11/1982	27	67,500
89204212	GABRIELA TOMOKO MIYAZAKI NAKASHIMA	06/03/1973	22	55,000
89092465	ISABELA TORGA MAZZEI	10/10/1987	29	72,500
88290913	JESSE RODRIGUES GALVAO	27/04/1977	26	65,000
89117310	LUISA MARIA DE MORAIS HOLANDA	07/06/1990	30	75,000
89034945	MAISSARA OBARA VENTURIERI	31/05/1984	29	72,500
88412105	MARCELLE GOMES MUNIZ MACHADO	18/06/1979	28	70,000

008 Médico Geriatra

Inscrição	Nome	Nascimento	Acertos	Nota
89213289	ANA BEATRIZ RODRIGUES DA MOTA	06/04/1993	23	57,500
88332969	PAULA DE CARVALHO CARUSO COMPARONI	25/03/1991	29	72,500
89011325	THAIS VALADAM QUEIROZ	17/08/1989	21	52,500

009 Médico Ginecologista e Obstetra Ambulatorial

Inscrição	Nome	Nascimento	Acertos	Nota
89026900	ANA CLARA BACK DE LUCA	28/09/1992	29	72,500
89029917	BARBARA ELISA RODRIGUES GIESINGER	01/03/1990	30	75,000
89146816	GABRIELA DUARTE BORDINI	23/02/1990	36	90,000
89146751	IVAN HENRIQUE SILVEIRAQ BUENO PIOTTO	29/08/1987	28	70,000
88639967	JOARA SANTOS ALMEIDA	10/08/1988	29	72,500
89209346	JOSE REMOHI LLANA	02/05/1952	23	57,500
89173384	LORENA JACKSON FERREIRA DE MELO	11/02/1988	32	80,000
89047311	MARIA LAURA MARCONI FRANCA	06/03/1993	29	72,500
89119398	MARIANE MARI PECINI	22/03/1991	28	70,000
89074467	MONIQUE DE CARVALHO SOUZA	05/07/1989	24	60,000
89024109	MONIQUE FERREIRA CATELLI MENDES DE ANDRADE	02/07/1988	33	82,500
89036107	NASLE DOMINGUES DIBE	31/12/1991	26	65,000
88533590	NATALIA MIDORI UECHI	22/02/1991	31	77,500
88412334	PATRICIA TEIXIDO SOLANS MARTINS	02/01/1992	29	72,500
89025695	TATIANE ALVES DE MELLO SAN MARTIN	11/04/1991	32	80,000
89136039	THAIS NASCIMENTO	10/01/1992	20	50,000

010 Médico Hematologista e Hemoterapeuta

Inscrição	Nome	Nascimento	Acertos	Nota
89035046	JULIANE ROBERTA DIAS TORRES	04/01/1991	32	80,000
88306372	LAURA COSTA GUIMARAES TRINDADE	12/08/1992	31	77,500
89166418	PHELIPPE PEREIRA GRANJA	24/10/1988	29	72,500
89118812	TILA FACINCANI	29/11/1985	33	82,500

011 Médico Infectologista Pediátrico

Inscrição	Nome	Nascimento	Acertos	Nota
88424294	ISABELA SOLERA NEVES	23/11/1989	31	77,500
88370364	NAYARA CARVALHO	09/02/1990	30	75,000
89039840	PATRICIA SILVA MONTES	02/09/1989	22	55,000
88407683	PRISCILA DA SILVEIRA SUGUITA	03/08/1989	33	82,500
88742768	RODRIGO GROISMAN SIEBEN	22/04/1987	26	65,000
89113594	SAMANTHA FARIA DE MATOS	11/02/1992	29	72,500
89030095	THAIS DE TOLEDO FINK	20/04/1990	28	70,000

012 Médico Nefrologista

Inscrição	Nome	Nascimento	Acertos	Nota
88330010	CLAUDIO SCOTT BORTOLETO	06/02/1981	37	92,500
89128249	ERICA LOFRANO REGHINE	27/03/1989	31	77,500
89134354	MARCELA GIRALDES SIMOES	03/06/1992	27	67,500

013 Médico Nefrologista Pediátrico

Inscrição	Nome	Nascimento	Acertos	Nota
89134710	BARBARA CRISTINA BORTOLETTO	22/11/1990	28	70,000
89031717	DEBORA DE OLIVEIRA BATISTA	24/07/1991	34	85,000
89034961	JOAO PEDRO BATISTA SOUZA E SILVA	30/12/1992	28	70,000
89029623	RAISA CAROLINA TEIXEIRA MAGALHAES	13/12/1987	30	75,000
88560864	RENATO SPOSITO CORREA	27/07/1988	21	52,500

014 Médico Neurologista

Inscrição	Nome	Nascimento	Acertos	Nota
89111400	BARBARA VENTUROTI COSTA	23/10/1989	29	72,500
89140516	CLEOMAX ALMEIDA ELISEU	30/10/1986	25	62,500
89122224	KEITY NASCIMENTO DE SA MONTE VELOSO FERNANDES	13/08/1974	28	70,000
89186508	LUIZA MANSUR BRAGA	18/04/1991	25	62,500
89142233	MIRIAN DIAS MOREIRA E SILVA	16/04/1982	23	57,500

015 Médico Neurologista Pediátrico

Inscrição	Nome	Nascimento	Acertos	Nota
89164539	GABRIELLA SANTOS OLIVEIRA	06/10/1990	35	87,500

016 Médico Oftalmologista

Inscrição	Nome	Nascimento	Acertos	Nota
88369838	ALBERTO BASILE NETO	16/11/1991	22	55,000
88574636	ANDRE LEITE DA SILVA	29/10/1986	26	65,000
88553779	ANE CAROLINE LEAL MONTEIRO BOTELHO	24/06/1992	24	60,000
89177576	CAMILLO CARNEIRO GUSMAO	06/08/1990	34	85,000
89124146	CAROLINA SATIE KITA	01/05/1990	30	75,000
89054261	CAROLINE CUTOLO TORRES	17/08/1978	27	67,500
89105621	CECILIA SEVALHO GONCALVES	14/08/1990	31	77,500
89214048	CLAINIJANE RAMALHO BORGES	11/04/1986	25	62,500
89127927	CYNTHIA CRISTINA SANTOS VAQUERO	25/08/1980	20	50,000
88308162	DIOVANI COSTA MADEIRA	11/06/1993	26	65,000
89032950	FILLIPE DE BIAGGI BORGES DA SILVA	01/09/1992	28	70,000
89201787	FLAVIA FAZOLI DA CUNHA FREITAS VIANA	24/09/1986	24	60,000
88598977	FLAVIA WADA KAMEI	18/04/1985	24	60,000
89201990	JESSICA LORENA PRADO MARQUES	07/04/1991	28	70,000
89001222	MARCELL CAMPOS DE OLIVEIRA PINHEIRO	23/05/1992	30	75,000
89148207	MARCELO HIDEO URAKAWA	05/07/1984	24	60,000
89121988	MARGARIDA MARIA OSCHSENDORF DE ALMEIDA PRADO	03/11/1990	26	65,000
89130561	MARIA BEATRIZ CORDEIRO DE NORONHA PESSOA	29/04/1978	21	52,500
89033914	MARINA BERQUO PELEJA	29/12/1991	20	50,000
89003861	PEDRO BIGELLI FILHO	09/11/1988	25	62,500
89036808	ROBERTA ANDRADE E NASCIMENTO	10/02/1982	24	60,000
89031733	VINICIUS SECCHIM DE BRITTO	10/10/1992	33	82,500
89031830	VITORIO LAURO D AMICO FILHO	15/09/1991	27	67,500
89201450	WONG KWAN HAR FILHO	02/08/1984	27	67,500

017 Médico Ortopedista e Traumatologista Ambulatorial

Inscrição	Nome	Nascimento	Acertos	Nota
88520269	ANTONIO FLAVIO MELOTI DOTTORE	04/03/1983	25	62,500
89128869	CAMILA ODA YAMAZATO	14/08/1992	34	85,000
89202350	CLOVIS RODRIGO GUIMARAES BRAZ PEREIRA DA SILVA	13/09/1992	29	72,500
89098609	FRANCISCO FELIPE ALVES DOS SANTOS	04/07/1990	35	87,500
89116631	GUSTAVO ROCHA GONCALVES	25/03/1986	28	70,000
89034236	JOANNA SIMOES BRANDAO	14/09/1988	32	80,000
89022025	LEOPOLDO GOBARA E FARIA	10/05/1990	23	57,500
89027680	LUIS GUSTAVO DA SILVA LANDGRAF	23/01/1983	24	60,000
88351505	MARCELO HIDEKI FUJINO	27/06/1980	29	72,500
89170288	MARCELO SOARES DA SILVA	11/04/1991	25	62,500
89023439	MARIA PAULA FURLAN BERCI	18/01/1994	31	77,500
89002679	MATHEUS DE OLIVEIRA NASCIMENTO SILVA	15/06/1993	28	70,000
89022149	NELSON DAX DA SILVA FILHO	19/04/1990	24	60,000
89078390	RHAVI SOARES DANIEL	08/01/1992	31	77,500
88312070	RODOLFO HENRIQUES DE CARVALHO	03/01/1984	27	67,500
89206916	RODRIGO MARTINEZ EZILIANI	21/09/1978	23	57,500
89015630	ROSANE CELIA FERREIRA OLIVEIRA	06/09/1991	30	75,000
89211936	SANDRO MORETTI LANDIM FERREIRA FILHO	13/07/1987	32	80,000
89170660	WANDERSON EUGENIO	12/10/1976	21	52,500
89126491	WOLNEY BITENCOURT RADIGHIERI	12/05/1985	29	72,500

018 Médico Patologista

Inscrição	Nome	Nascimento	Acertos	Nota
89022084	ANDREZZA GARCIA MORALES	06/01/1988	22	55,000
88379990	CARLOS HENRIQUE DA SILVA DO NASCIMENTO	24/06/1982	20	50,000
88997561	DIEGO HENRIQUE SILVA	02/05/1991	29	72,500
89020766	EBER EMANUEL MAYORAL	17/07/1985	24	60,000
89072847	JONATHAN FERREIRA BRITO	15/01/1993	29	72,500
89080254	LETICIA GOULART CAMPOS	04/09/1991	22	55,000
88430430	VANESSA BAUDICHON DOMINGUES MAINTINGUER	25/04/1978	28	70,000

019 Médico Pediatra Ambulatorial

Inscrição	Nome	Nascimento	Acertos	Nota
89040538	ALEXANDRA GOMES RUEDA	18/07/1986	22	55,000
89074645	ALINE CAROLINE CAMARGO MENDONCA	21/03/1981	20	50,000
89168348	BRUNA PACCOLA BLANCO	02/10/1990	32	80,000
89128885	CARLA MARIANGELA SILVEIRA	14/09/1987	27	67,500
89035992	GUSTAVO FARIA DE MATOS	12/10/1988	26	65,000
89060830	JANAINA CARDOZO GOMES FERREIRA	13/12/1990	23	57,500
89077270	LEILA NASCIMENTO HARADA	07/03/1981	20	50,000
88315770	MARCELA CAROLINA JIMENEZ ALARCON	22/01/1983	21	52,500
89027809	REGIANE DE CASTRO	04/03/1961	24	60,000
89010507	TAMIRIS DE LIMA VITOR	26/11/1989	24	60,000

020 Médico Pediatra Urgência e Emergência

Inscrição	Nome	Nascimento	Acertos	Nota
88369927	ALESSANDRA MASIUKEWYCZ	17/02/1979	21	52,500
89198786	ANA CRISTINA AZEVEDO LEAO	26/03/1986	23	57,500
89110986	FLAVIA ALVES FERREIRA	28/03/1994	31	77,500
89192125	JAMILLY DYENNE MELAO FERNANDES	16/08/1986	20	50,000
88504450	MARCIA ELAMID COSTA	21/11/1980	29	72,500
89200411	MARY ELFI LUNA GALIANO	25/09/1962	21	52,500

021 Médico Pneumologista

Inscrição	Nome	Nascimento	Acertos	Nota
88361330	MARINA MANCUSI	31/07/1992	25	62,500

022 Médico Psiquiatra Ambulatorial

Inscrição	Nome	Nascimento	Acertos	Nota
89113977	ANTONIO GOMES DE AVILA NETO	11/10/1991	28	70,000
88293599	HEE JIN MYUNG	13/01/1970	27	67,500
89000170	KARINA DA SILVA LIMA	23/11/1979	28	70,000
88676854	RAPHAEL CASTIGLIONI NASCIMENTO	24/03/1988	26	65,000
88443302	THIAGO PRADO BOMFIM	19/05/1988	30	75,000
89099095	VICTOR SANTOS DE SOUZA	16/05/1984	26	65,000

023 Médico Reumatologista

Inscrição	Nome	Nascimento	Acertos	Nota
89119940	RAQUEL MITIE KANNO	18/09/1990	28	70,000

024 Médico Reumatologista Pediátrico

Inscrição	Nome	Nascimento	Acertos	Nota
89033930	ALINE MARIA DE OLIVEIRA ROCHA	06/05/1990	34	85,000

025 Médico Urgência e Emergência

Inscrição	Nome	Nascimento	Acertos	Nota
88550451	ABRAHAO BALDINO	08/09/1985	28	70,000
89098773	AMANDA PEREIRA CAMPERO	12/12/1989	23	57,500
89012402	ANDREZA WILDBERGER	03/01/1985	23	57,500
89120418	ANTERO GARCIA DE SA BARRETO	02/11/1976	27	67,500
88568121	BEATRIZ RESENDE FERNANDES MERCADO	22/07/1992	22	55,000
88630544	BRUNA GABRIELLI TASSINARI	01/06/1991	29	72,500
89031687	CAMILA CAETANO DE SOUZA	05/12/1989	24	60,000
89208560	CAMILA OLIVEIRA LOPES MONTESTRUQUE	25/02/1986	28	70,000
89198476	CARLA LUCIANA XAVIER	13/03/1979	23	57,500
88361640	CAROLINA FIGUEIREDO MARMOL	07/03/1981	23	57,500
89041941	CAROLINA OSHIRO YEH	23/09/1990	23	57,500
89025385	CHARLES ARGOLLO CONDO	03/03/1986	20	50,000
89029844	DANIEL RODRIGUES DA SILVA	23/03/1984	28	70,000
88429121	DANIELY DE JESUS SOUZA	21/04/1990	25	62,500
89111222	FERNANDO MUSA MUSTAFA DESSIYEH	20/03/1987	27	67,500
89118898	FREDERICO SANTOS DE FARIA	26/04/1992	31	77,500
89120469	GISELLE CRISTINA BITENCOURT GARCIA DE SA BARRETO	28/02/1980	21	52,500
88285448	HELLEN SILVA GUINOSA	28/12/1994	26	65,000
88308103	HERIBERTO BRITO DE OLIVEIRA	02/02/1974	25	62,500
89146131	ISRAEL REICHTER	22/07/1962	20	50,000
88600882	JHULIA VOLTANI FERNANDES SILVA	07/04/1996	31	77,500
89052455	JOAO MARCOS GOES PEIXOTO	02/08/1959	23	57,500
88412490	JOAO MAXIMIANO FONSECA TORRES LAGE	05/08/1990	27	67,500
88438473	JULIAN NIGHTINGALE	04/04/1988	28	70,000
89080068	JULIANA SUDO FRAUCHES SERRANO	09/12/1992	34	85,000
89109180	KAREN CRISTINA BARBOSA CHAVES	02/09/1989	22	55,000
88347567	KASSIO ANDREOLI CLAUDIO FIGUEIREDO	02/10/1989	29	72,500
88749860	KELSEN PATRICIO PEREIRA	03/11/1991	31	77,500
88750116	KELVIN PATRICIO PEREIRA	03/11/1991	30	75,000
89083920	LETICIA FIGUEREDO PIOLOGO	12/02/1999	28	70,000
88758940	LIDIA PILCO TININI	24/06/1978	24	60,000
88567249	LOIANE NOTIS ZAGUI LOURENCO	21/02/1989	27	67,500
88386678	MARCELO RODRIGUES KISHIDA	29/05/1974	25	62,500
88387127	MARCIA GISELLE DE BARROS MONTEIRO ARAUJO	06/08/1981	22	55,000
89211090	MARCOS KENDI SEKINE	26/04/1988	26	65,000
88998886	MARIAH NORMANDO PEREIRA	09/10/1992	22	55,000
88745163	MAYKON MENDONCA DE LIMA AZEVEDO	06/10/1983	32	80,000
88282830	RAFAEL DE SENA JUSTINO	09/12/1998	28	70,000
88581187	RICARDO COSTA FONSECA	22/02/1989	27	67,500

89168321	ROBERTO LOURENCO BRAGADIOLI	25/04/1959	20	50,000
88455440	SAMUEL DE OLIVEIRA GOMES	13/02/1984	26	65,000
88429792	SAULO GUSTAVO GALVAN MERCADO	07/04/1995	26	65,000
89131819	SILVIA KARINNE DE BARROS MONTEIRO	17/03/1978	22	55,000
88301460	SILVIA SALEH SALMAN	11/11/1975	22	55,000
88373070	VALERIA OLIVEIRA PASTANA	29/04/1972	20	50,000
88922340	VERONICA DE SOUZA SANTOS	10/02/1987	29	72,500
89075498	VINICIUS RIBEIRO DO VALLE MOYA	03/03/1991	24	60,000
89129270	VITOR GOULART CAMPOS	28/04/1988	28	70,000
89029992	VIVIAN TAMY FUJISAWA	30/05/1990	27	67,500

AUSENTES/ELIMINADOS

001 Médico Ambulatorial

Inscrição	Nome	Nascimento	Acertos	Nota	Situação
89012003	ANA FLAVIA POMPEU	08/08/1995	0	Ausente	
88563740	ANDRE LUIZ NOYAMA	16/12/1985	0	Ausente	
89122909	CRISTINA SANTOS RIBEIRO BECHARA	25/04/1983	0	Ausente	
89168470	DANIELA GATTERMAIER AZEVEDO	08/11/1988	0	Ausente	
89026560	EVA CARVALHO DE SOUSA	03/03/1986	0	Ausente	
88482111	FABIO MAGALHAES BARBETTA	24/02/1980	0	Ausente	
89207998	FABIOLA DOS SANTOS PINTO ISMAOU	18/03/1978	18	45,000	Eliminado
89124650	FERNANDO BERTOTTO FILHO	24/08/1991	0	Ausente	
89030567	FREDERICO SANTOS DE FARIA	26/04/1992	0	Ausente	
89031520	HELOMAR PAULA MORAES NETO	15/07/1983	0	Ausente	
89028481	IRACY CASSIA SOUTO RALIN	07/04/1985	0	Ausente	
89210883	JAIR SANTOS RIBEIRO	18/07/1984	0	Ausente	
89193733	JEFFERSON PORTELA SILVEIRA	14/01/1991	0	Ausente	
88689824	JOAO PAULO GAMEIRO DE AZEVEDO	20/11/1984	0	Ausente	
89061519	KEZZIA SOARES LINHARES SILVA	03/12/1992	0	Ausente	
89182367	LETICIA HAMA ALVES	25/04/1993	0	Ausente	
89214234	LORUAMA DOS SANTOS PINTO	26/02/1988	18	45,000	Eliminado
89085876	LUANA DE SOUZA BARBOSA	24/03/1994	0	Ausente	
88524787	LUIS AUGUSTO PRAZIM BEZERRA	20/09/1991	0	Ausente	
88490106	LUIZ EDUARDO GRASSO FILHO	08/04/1975	0	Ausente	
88774996	MAICON RICARDO NUNES MARTINS	24/10/1981	0	Ausente	
89014677	MARIA ISABEL DE SOUSA NUNES	28/04/1964	0	Ausente	
88325644	MARIA LUIZA VALE DE ALMEIDA SEBASTIAO	15/11/1993	0	Ausente	
89145275	MARIANA LUISA VIEIRA DE SOUSA SANTOS	07/03/1989	0	Ausente	
88288781	MARIO CESAR GUIMARAES CASSIANO	05/09/1986	0	Ausente	
89085930	NATASHA DANIELLI LINS MOURA GUIMARAES	11/04/1991	0	Ausente	
89209265	NATHALIA MARINHO GERALDO	04/10/1984	0	Ausente	
89097688	PAULA BRUMATTI LAMPIER BARCELLOS	26/06/1985	0	Ausente	
89028961	RAFAEL CARDOSO PEREIRA	22/03/1995	0	Ausente	
89082575	ROBERTO RODRIGUES CONTRREIRA	24/03/1980	0	Ausente	
89132068	ROSA MARIA SILVA DE OLIVEIRA	28/05/1958	14	35,000	Eliminado
89144627	ROSA REMY SHINMYO	25/08/1960	0	Ausente	
89145216	TABA TALARICE LEITE BEZERRA	16/05/1987	0	Ausente	
88291260	THAIS AKEMI YAMAMOTO	10/04/1994	0	Ausente	
89036980	TIMOTEO GONCALVES DE FIGUEIREDO	27/08/1987	18	45,000	Eliminado

002 Médico Cardiologista

Inscrição	Nome	Nascimento	Acertos	Nota	Situação
89137337	RAFAEL MEIRA COUTINHO	15/03/1984	0	Ausente	
89203984	ROBERTA DELGADO PEREIRA DE ARAUJO	11/01/1985	0	Ausente	

003 Médico Cirurgião Vascular

Inscrição	Nome	Nascimento	Acertos	Nota	Situação
88559130	ANA LUIZA MARQUEZ DE CAMPOS	24/08/1988	18	45,000	Eliminado
89208692	CARLOS HENRIQUE CAMARGO MONTESTRUQUE	30/09/1980	0	Ausente	
89147693	CAROLINA DE LIMA VILELA	21/10/1990	0	Ausente	
88641767	CAROLINE MIEKO TANAKA	01/03/1982	0	Ausente	
88995348	GIOVANNA ARZE ROCHA LARANJEIRA	18/05/1978	0	Ausente	
88350215	NAILTON GALDINO DE OLIVEIRA	20/07/1979	0	Ausente	
89017684	REGIS FERNANDES MOOS	11/05/1987	0	Ausente	

005 Médico da Família

Inscrição	Nome	Nascimento	Acertos	Nota	Situação
88616339	ALEX SILVA DE GUSMAO	19/01/1981	0	Ausente	
88400670	ANA CAROLINE SANTANA DOS SANTOS	14/06/1992	0	Ausente	
89183061	ANDRE CORREA DE SOUSA	16/09/1985	0	Ausente	
89199294	ARTHUR BALISTRIERI LAUDANNA	23/02/1991	0	Ausente	
89203828	BIANCA SERTORIO	19/05/1981	0	Ausente	
89111214	BRUNO DE PINHO AMARAL	04/11/1989	0	Ausente	
88494659	CAIO RAPHAEL AFONSO VIEGAS	10/09/1988	0	Ausente	
89179714	CARLA DE MELLO HEINZELMANN	23/01/1968	0	Ausente	
88420647	CLARISSA ALVES DE OLIVEIRA	09/10/1970	0	Ausente	
88283607	DALISON DOS SANTOS CARVALHO	23/09/1976	18	45,000	Eliminado
89104390	DUILIO HENRIQUE BEANNUCCI	13/02/1984	0	Ausente	
88453545	EDWIN GONZALO GONZALES QUIROZ	16/01/1972	0	Ausente	
89172078	EMERSON FACURY	09/07/1957	0	Ausente	
89029151	GABRIELA RODRIGUES	12/10/1990	0	Ausente	
89109341	GABRIELA SANTOS FERREIRA	11/06/1994	0	Ausente	
89205600	GABRIELE STEIN BARBOSA	28/12/1978	0	Ausente	
89044878	GILBERTO COSTA JUNIOR	06/05/1988	0	Ausente	
88281299	GUSTAVO PRADO POUZAS GUEDES	25/01/1991	0	Ausente	
88801705	JESSICA FERREIRA ALVES	23/01/1994	0	Ausente	
89013549	JOSE APARECIDO MONCAO DOS SANTOS	16/05/1968	0	Ausente	
88593436	KENNY MICHELE PLAZA	17/08/1981	17	42,500	Eliminado
88711587	LARISSA GARCIA DE PAIVA	03/11/1987	0	Ausente	
88285006	LARISSE DE OLIVEIRA VELZO	24/04/1993	0	Ausente	
89002830	LEANDRO GUIMARAES MOREIRA	27/09/1990	0	Ausente	
88420302	LUCAS BARONE DA ROCHA	13/08/1994	0	Ausente	
88606252	LUCAS KATSUTOSHI SUGANO	11/05/1973	0	Ausente	
89204948	LUCIANE GIORGIANI PELLIS	16/02/1974	0	Ausente	
89084950	LUIZ WILSON JUREMA JUNIOR	28/04/1959	19	47,500	Eliminado
89007107	MARCELO BERMUDEZ	13/07/1977	0	Ausente	
89135709	MARCONDE DE OLIVEIRA E SILVA	10/04/1991	0	Ausente	
89106172	MARCYA SANTANA MONTENEGRO DE SOUZA	29/07/1963	0	Ausente	
88695336	MARIA EUGENIA RODRIGUEZ BALCAZAR	24/09/1986	0	Ausente	
89026926	MARIA ISABEL DE SOUSA NUNES	28/04/1964	0	Ausente	
89118430	MICHELLE GARCIA RODRIGUES GOMES	18/02/1982	0	Ausente	
89139720	NATHALIA VICTOR CARDOSO	18/10/1988	0	Ausente	
88652408	ONIO FIALHO MIRANDA	12/04/1961	0	Ausente	
88352137	PATRICIA MAIA CIPOLLARI	29/07/1971	0	Ausente	
88373746	PATRICIA SOUZA BARBOSA	04/05/1989	0	Ausente	
89083830	PLINIO ARISTEU MOL BAIAO	20/06/1989	0	Ausente	
88419541	RAFAEL LIMA TELES	29/01/1985	0	Ausente	
88316122	RENAN MARTINS DA SILVA CARDOSO	23/11/1988	0	Ausente	
88447880	RODRIGO OLIVEIRA LAUANDE	12/04/1982	0	Ausente	
89123573	SHEILA DE OLIVEIRA REZENDE	23/11/1981	0	Ausente	
89000650	SORAYA AKEMI RODRIGUES DA SILVA	13/09/1983	0	Ausente	
88824640	TATIANE BORGES DOS REIS JONES	10/05/1986	0	Ausente	
89210816	THIAGO GARCIA CORDEIRO	18/04/1984	15	37,500	Eliminado
89035615	VALENTHIN DE SOUZA GOMES	28/07/1991	0	Ausente	
88559785	WILIAN RODRIGUES OLIVEIRA	07/10/1987	0	Ausente	

006 Médico Endocrinologista

Inscrição	Nome	Nascimento	Acertos	Nota	Situação
89029267	DEBORA CONSUELO ROCHA SILVEIRA	21/12/1984	0	Ausente	
89035437	GABRIEL BARRETO BASTOS	14/11/1988	0	Ausente	
88487938	MARCUS VINICIUS RODRIGUES DE SOUZA	21/09/1989	0	Ausente	
88511170	RODRIGO DE MIRANDA CORREIA	27/11/1984	15	37,500	Eliminado
89124014	RONALD ANDREE MEDINA MOLINA	06/01/1981	16	40,000	Eliminado

007 Médico Gastroenterologista Pediátrico

Inscrição	Nome	Nascimento	Acertos	Nota	Situação
88953718	LYGIA DE SOUZA LIMA LAUAND	07/12/1981	0	Ausente	
89020839	MARCELA MONTENEGRO BRAGA BARROSO GONDIM	03/09/1986	0	Ausente	

008 Médico Geriatra

Inscrição	Nome	Nascimento	Acertos	Nota	Situação
89109503	DANIELE LIMA DA COSTA	25/04/1988	0	Ausente	
88998738	VIRGILIO AUGUSTO DEODATO GONCALVES	28/11/1992	0	Ausente	

009 Médico Ginecologista e Obstetra Ambulatorial

Inscrição	Nome	Nascimento	Acertos	Nota	Situação
89124456	ALBERTINA DOS SANTOS ANTONIO	20/07/1989	0	Ausente	
89192940	ANA CAROLINA CORREIA HYPPOLITO	18/07/1987	0	Ausente	
88533573	ANA PAULA PERES MARTINS ALONSO	28/08/1992	0	Ausente	
89172922	ANDRESSA MARIA DE MORAIS RODRIGUES	22/08/1994	0	Ausente	
88999378	CAMILA NAZARETH PINTO	08/07/1993	0	Ausente	
88447324	CAROLINA FREIRE	19/10/1982	0	Ausente	
89201752	CLEBER GONCALVES FERREIRA	17/05/1977	0	Ausente	
88542777	CRISTIANE DOS SANTOS BASTOS	06/10/1972	0	Ausente	
89013913	CRISTIANE MASCARENHAS DE SOUSA ANDRADE	05/09/1987	0	Ausente	
89125550	DANIELLA ALEJANDRA PEREIRA ALVAREZ	13/04/1989	0	Ausente	
89202333	ELDER DIAS TERRA	21/10/1972	0	Ausente	
89127110	FERNANDA MARQUES	30/07/1988	0	Ausente	
88584909	FERNANDA RATOLLA ISOBE	29/11/1983	0	Ausente	
89059026	FLORA DE SOUZA BRAVO	06/10/1992	0	Ausente	
89060997	HELENA GUNTHER BECKER	27/07/1993	0	Ausente	
89028236	INGRID WOERLE DE SOUZA	08/02/1993	0	Ausente	
89034430	ISABELA DE CARVALHO ALMANCA LOPES	13/03/1993	0	Ausente	
89174283	IZABELA MARIA SIQUEIRA RIBEIRO	21/01/1993	0	Ausente	
89174348	JESSICA FILIPPI MARTINS	05/09/1991	0	Ausente	
89141920	LETICIA TEREZINHA FRANCO SOARES	18/08/1988	0	Ausente	
89006747	LORGIO JUSTINIANO SALDANA	20/11/1967	0	Ausente	
88505561	RAISSA MARI CELLA	01/02/1991	0	Ausente	
88390314	RENATA LAHIS CAVALCANTE DE ALBUQUERQUE E SILVA	18/09/1987	0	Ausente	
89180003	RODRIGO POLIGNANO	02/04/1973	0	Ausente	
88290964	TAIS NASCIMENTO ALVES	27/05/1995	0	Ausente	
88514250	TAYNA FERREIRA EL KADRI	16/09/1991	0	Ausente	

010 Médico Hematologista e Hemoterapeuta

Inscrição	Nome	Nascimento	Acertos	Nota	Situação
89126858	HELMER ARAUJO MELO	25/11/1992	0	Ausente	
89019598	KASYS MEIRA GERVATAUSKAS	19/05/1992	0	Ausente	
88368653	RAFAEL MELLO MARTINS	20/03/1991	0	Ausente	
88390772	RAFAELA OLIVEIRA MALTA	24/01/1982	0	Ausente	
88453219	RODOLFO BATISTA SOARES VARGAS	11/06/1993	0	Ausente	

011 Médico Infectologista Pediátrico

Inscrição	Nome	Nascimento	Acertos	Nota	Situação
89029925	IRINA MONTEIRO DA COSTA GUIMARAES	04/07/1992	0	Ausente	
88999556	MARIANE REDIVO ALJONAS	24/07/1990	0	Ausente	
88367703	MARIANNE KLEIMAN FROIMAN	29/01/1988	0	Ausente	

012 Médico Nefrologista

Inscrição	Nome	Nascimento	Acertos	Nota	Situação
89203496	ANABEL SUELDO QUISBERT	25/12/1985	0	Ausente	
89006941	DIOGO DANTAS MARQUES	28/03/1988	0	Ausente	
89083610	JULIA BRAGA VAZ	12/09/1990	0	Ausente	
89037545	MARCELO MACHADO ROCHA	17/09/1972	0	Ausente	
88995933	MIGUEL ERNANDES NETO	15/08/1981	0	Ausente	
89040252	RAQUEL DE BARROS CORREIA GONZAGA	03/11/1976	0	Ausente	

013 Médico Nefrologista Pediátrico

Inscrição	Nome	Nascimento	Acertos	Nota	Situação
89135121	PAULA RAMOS CARNEIRO	05/01/1988	0	Ausente	
89134370	THAIS PINELLI	12/01/1991	0	Ausente	

014 Médico Neurologista

Inscrição	Nome	Nascimento	Acertos	Nota	Situação
89122860	EDSON JUNIOR GONCALVES BECHARA	06/06/1982	0	Ausente	
88444180	JESSICA ELISA COSTA GOMES	21/01/1991	0	Ausente	
89081030	LIGIA HENRIQUES CORONATTO	15/11/1991	0	Ausente	
89029461	MAYRA MAGALHAES SILVA	20/05/1992	0	Ausente	
89019300	RAFAEL GEMAQUE LIMA	11/07/1991	0	Ausente	
89129253	RAUL DE SOUSA RAMOS	11/12/1990	0	Ausente	

015 Médico Neurologista Pediátrico

Inscrição	Nome	Nascimento	Acertos	Nota	Situação
89169220	AMANDA NASCIMENTO GONZALEZ DOS SANTOS	15/06/1985	0	Ausente	
88312917	DANIELLE PATRIOTA DE OLIVEIRA	14/12/1975	0	Ausente	
89139542	INGRID LACERDA PESSOA	04/08/1992	0	Ausente	
89074661	VIVIANE SANTOS DE OLIVEIRA MAGALHAES	13/06/1984	0	Ausente	

016 Médico Oftalmologista

Inscrição	Nome	Nascimento	Acertos	Nota	Situação
89090780	ALLYNE MOTA KALAF	19/11/1990	0	Ausente	
89032110	ANA BEATRIZ ROMANI DELGADO	30/01/1993	0	Ausente	
89026748	ANA CAROLINA FERNANDES	18/02/1993	0	Ausente	
88290425	ANA PAULA MATOS FERREIRA	09/03/1979	0	Ausente	
89142527	ANA VEGA CARREIRO DE FREITAS	12/11/1990	0	Ausente	
88289290	ARIANE PIZARRO GONCALVES	10/08/1986	0	Ausente	
88539202	ARTHUR DIEGO DE AQUINO MOREIRA	27/07/1992	0	Ausente	
89013310	CAMILA BUZOLLO KIMURA	10/06/1987	0	Ausente	
88429008	CARLA SIMAO BATICH	21/03/1987	0	Ausente	
89199090	CARLOS AUGUSTO DE OLIVEIRA BOTELHO JUNIO	06/12/1988	0	Ausente	
89068904	CHRISTIAN SOARES BARBOSA	01/11/1963	15	37,500	Eliminado
89143272	CLEYTON TAKAITI SHIMONO	29/01/1982	0	Ausente	
89037561	DIEGO HOLANDA BARBOSA	05/04/1987	0	Ausente	
89118731	ESTELA BATISTELA ROMEIRO	04/07/1992	0	Ausente	
89117948	HENRIQUE V JAQUETO	04/07/1985	0	Ausente	
88784711	ILDARA PEREZ CASTANEDA LOREDO	05/09/1979	0	Ausente	
89026942	JORGE HENRIQUE CAVALCANTE TAVARES	16/10/1988	0	Ausente	
89013190	LUCAS DENADAI	26/12/1989	0	Ausente	
89134494	LUCIANO FUZZATO FILHO	27/02/1988	0	Ausente	
89122283	MARIANA DA ROCHA MARTINI	18/03/1987	0	Ausente	
89126637	MARILIA IKEDA SERIZAWA	15/09/1986	0	Ausente	
89025539	MERRY ELIZABETH GOEDERT	24/04/1983	0	Ausente	
89133234	NARA GRAVINA OGATA	03/10/1986	0	Ausente	
88417212	NATALIA FERNANDES GONCALVES	31/01/1993	0	Ausente	
89102959	PATRICIA FERRAZ MENDES	10/09/1982	0	Ausente	
89122690	PAULO RODRIGO DOS SANTOS DAVID	27/03/1979	0	Ausente	
89124944	PEDRO HENRIQUE ROMAO DOS SANTOS	04/05/1992	0	Ausente	
89196848	PLINIO AUGUSTO TRINDADE ABREU	16/03/1994	0	Ausente	
89032977	RAFAELA LINCK	19/06/1990	0	Ausente	
89208650	RAPHAEL EDUARDO DE ANDRADE MONTESINOS	24/09/1977	0	Ausente	
89089880	RENAN REMORINI RIZZI	12/12/1985	19	47,500	Eliminado
89136349	VANESSA FAVERO DEMEDA	04/07/1989	0	Ausente	
89115686	WALTER GUIMARAES MEIRA FILHO	19/04/1989	0	Ausente	

017 Médico Ortopedista e Traumatologista Ambulatorial

Inscrição	Nome	Nascimento	Acertos	Nota	Situação
89113411	AMAURILIO DE OLIVEIRA LIMA	16/03/1985	0	Ausente	
89128214	ANDREY LICHTVAN VAICIUNAS	06/05/1985	0	Ausente	
89208919	ANTONIO CARTAXO ESMERALDO JUNIOR	20/04/1969	18	45,000	Eliminado
89203755	CAIO LUIZ DE TOLEDO OLIVEIRA	08/11/1989	0	Ausente	
89029933	DAVID SATIRO BORGES PEREIRA DE OLIVEIRA	02/11/1988	0	Ausente	
89052838	DENISE MARIANI JARDIM	30/06/1984	0	Ausente	
89124510	EDERSON RAIMUNDO	24/10/1986	0	Ausente	
89176871	FELIPE AUGUSTO DE OLIVEIRA	14/12/1982	0	Ausente	
89037197	GUILHERME GABRIEL ZONARO	29/03/1993	0	Ausente	
89130960	GUILHERME MOREIRA DIAS	30/06/1988	0	Ausente	
89171942	GUSTAVO MORAIS DA SILVA	14/06/1986	0	Ausente	
89047125	LUIZ GUILHERME DE SOUZA FERREIRA	16/09/1987	0	Ausente	
89191811	MANUEL PINHEIRO BARBOSA NETO	08/07/1988	0	Ausente	

89088522	MARCEL LEKEVICIUS COSTARDI	07/11/1981	0	Ausente	
89173490	MARCO AURELIO GOES MORIYAMA	18/09/1969	0	Ausente	
89017226	MARIO JUNIO PASQUALINO	14/11/1979	0	Ausente	
89144597	MILENA CRISTINA SEVERI	12/04/1973	0	Ausente	
89198387	MOISES CELSO KETTENHUBER JUNIOR	06/10/1988	0	Ausente	
89123590	NAYANA ADOUR VASCONCELOS	27/11/1992	0	Ausente	
89123476	PHABLIO JOSE SILVA	06/07/1994	0	Ausente	
89130367	PHELIPE CAMARINHA DE ALMEIDA	20/10/1980	0	Ausente	
89028910	RAFAEL MATEUS TEIXEIRA	14/12/1984	0	Ausente	
89120922	RENATO MIYADAHIRA	09/06/1989	0	Ausente	
89139968	SERGIO FERREIRA BARBOSA JR	06/06/1981	0	Ausente	
88493725	THIAGO DURANS CORREA	03/11/1983	0	Ausente	
89005880	THIAGO RIBEIRO RANGEL	26/08/1982	0	Ausente	
89128567	THIAGO SALDANHA GONCALVES	12/06/1990	0	Ausente	
89125401	VINICIUS MILANI LOPES	05/02/1991	0	Ausente	

018 Médico Patologista

Inscrição	Nome	Nascimento	Acertos	Nota	Situação
89114507	DANTE SIMIONATO NETTO	24/06/1980	0	Ausente	
88328791	JOSIMARA HERNANDES ORTOLAN	25/06/1985	16	40,000	Eliminado
88284166	MARIA CLARA ANDRADE MACIEL DA SILVA CAMPOS GALDI	27/11/1991	0	Ausente	

019 Médico Pediatra Ambulatorial

Inscrição	Nome	Nascimento	Acertos	Nota	Situação
88460940	ALESSANDRA BARBOSA O RIBEIRO	13/04/1970	0	Ausente	
88558550	ALESSANDRA BICEGO FIGUEIREDO	20/03/1971	12	30,000	Eliminado
89144201	ANNA GABRIELLA NETTO MATTAR	07/08/1990	0	Ausente	
89125673	ANNE CAMILLE MARQUES MAIA	17/08/1990	0	Ausente	
89125290	CRISTIANE PINTO DE SOUZA	05/09/1970	19	47,500	Eliminado
89098307	ELIANE DI MASI SPADACCINI	22/07/1972	0	Ausente	
89129016	FRANCIANE BRUSCHI ALMONFREY	29/08/1983	0	Ausente	
88521206	GIOVANA RODRIGUES DAL MAS	11/02/1986	0	Ausente	
89035283	IVANA LUDMILA DE AQUINO E FRIAS	29/08/1981	0	Ausente	
88459616	JULIANA HENRIQUE SOARES	14/12/1977	0	Ausente	
89118472	MARCUS VINICIUS VIDAL MARTUCHELLI	26/03/1987	0	Ausente	
89018320	MARIA EUGENIA VACA FRANCO	05/01/1980	0	Ausente	
89038533	MARIA YOSHIE SHIRAISHI	10/08/1965	0	Ausente	
89072480	MARILIA MAGALHAES MORAES	20/10/1990	0	Ausente	
89167910	RENATA MARTINS JOSEPH GOMES	28/09/1982	0	Ausente	
88587657	TAMIRES DE ALMEIDA GONCALVES NOGUEIRA	07/11/1987	0	Ausente	
88995380	THAYANA HADAD FARIAS	18/09/1987	0	Ausente	
89078918	THIAGO OLIVEIRA SOUZA	23/02/1990	0	Ausente	
89186290	VINICIUS ISAAC PIRES	30/11/1979	0	Ausente	

020 Médico Pediatra Urgência e Emergência

Inscrição	Nome	Nascimento	Acertos	Nota	Situação
89098951	DANIELLA CEMBRANELLI VIANA DA SILVA	11/06/1986	0	Ausente	
88885941	DIANA PINEDA INFANTE	20/07/1987	0	Ausente	
88307794	ELAINE CRISTINA SILVA DO CARMO	11/10/1989	0	Ausente	
89027973	GUILHERME TRUPPA GIUNZIONI	02/06/1992	0	Ausente	
88444317	HERALDO COSSETTI BARBOSA	29/10/1977	0	Ausente	
89016025	KARINA SANTOS BOTTACIN	08/11/1974	0	Ausente	
89053842	LEONARDO VINICIUS BRITO DOS SANTOS SANCHES	16/04/1992	0	Ausente	
89081706	LIZIA YUMIKO FUKUDA GUNZI	05/05/1982	0	Ausente	
89161220	MARCIANO REIS FELINTO	06/06/1991	0	Ausente	
89029399	MARY OXANA VALDIVIEZO SALAZAR	29/11/1974	0	Ausente	
88337855	PAOLA HUMEREZ FERNANDEZ	28/02/1979	0	Ausente	
89125711	SISSY APONTE TOLEDO	11/02/1983	16	40,000	Eliminado
89077261	THIAGO BELEM GAMA	23/08/1992	0	Ausente	
89201760	THOMAS PATRICK CUSTODIO HEINRICH PEREIRA BERNARDES	09/04/1982	0	Ausente	
88997448	VANESSA SOARES BATISTA	26/05/1990	0	Ausente	

021 Médico Pneumologista

Inscrição	Nome	Nascimento	Acertos	Nota	Situação
88534367	JACQUELINE VASCONCELOS QUARESMA	19/11/1991	0	Ausente	
88381668	VIVIANE VIEIRA PASSINI SOARES	15/11/1983	0	Ausente	

022 Médico Psiquiatra Ambulatorial

Inscrição	Nome	Nascimento	Acertos	Nota	Situação
88323234	BRUNA RODRIGUES BARBOSA	11/09/1990	0	Ausente	
89087020	CARLA MOURA WEINSTEIN	30/04/1986	0	Ausente	
89035674	CIRO BLUJUS DOS SANTOS ROHDE	14/05/1984	0	Ausente	
89210239	DAN AKIHIRO NAMBA	09/04/1991	0	Ausente	
88471675	EDUARDO AUGUSTO GUIDOLIN	05/06/1964	0	Ausente	
89030117	FELIPE DAMAZIO PACHECO	03/05/1981	0	Ausente	
89030133	GUSTAVO GABRIEL DE OLIVEIRA VILLA REAL	12/04/1996	0	Ausente	
88338339	ISABELLA CRISTINA BELO FERREIRA	19/10/1987	0	Ausente	
89120027	JULIO CESAR DE OLIVEIRA LEAL	29/10/1980	0	Ausente	
89028031	KAREN PEIXOTO CABUS	06/03/1993	0	Ausente	
88315860	LUIZ EDUARDO MORAES OSORIO	10/06/1989	0	Ausente	
89037928	LUNA DE MELO PONTES FRASCINO	10/10/1990	0	Ausente	
89030540	MIGUEL ANGEL VACA FRANCO	13/06/1976	0	Ausente	
89213084	MIRELLA PANUCCI	26/09/1991	0	Ausente	
89210425	NATALIA TIEMI ITO	10/02/1991	0	Ausente	
89210387	PEDRO PAULO LUCIANO AFONSO	14/12/1990	0	Ausente	
89008774	PRISCILLA GALVAO FEITOSA	21/06/1978	0	Ausente	
88627055	ROMERITO EVANGELISTA DE ALMEIDA	09/04/1985	16	40,000	Eliminado
88518710	TAINA TORRES NISIYAMAMOTO NOYAMA	21/01/1989	0	Ausente	
89037278	TANIA APARECIDA DIAS	28/10/1964	0	Ausente	

023 Médico Reumatologista

Inscrição	Nome	Nascimento	Acertos	Nota	Situação
89025920	ELISA PEREIRA VICENTINI	02/02/1986	0	Ausente	
88762068	VIVIANE QUEIROZ DE OLIVEIRA MAIA	24/07/1987	0	Ausente	

024 Médico Reumatologista Pediátrico

Inscrição	Nome	Nascimento	Acertos	Nota	Situação
88318745	NICOLE ACACIA CABRAL NUNES	01/03/1975	0	Ausente	

025 Médico Urgência e Emergência

Inscrição	Nome	Nascimento	Acertos	Nota	Situação
89015380	ALBERT GIRALD ALVARENGA	16/04/1990	0	Ausente	
88292428	ALEXANDRE BUENO MERLINI	07/09/1991	0	Ausente	
89178688	ALEXANDRE MARCOS BARBOSA DELGADO	19/12/1973	0	Ausente	
88550389	ALINE ARRUDA DOS SANTOS	19/10/1989	0	Ausente	
89141741	ANA PAULA RODRIGUEZ ARIAS	25/03/1995	0	Ausente	
88419517	ANDERSON BAGATTINI CRUZ	10/06/1980	0	Ausente	
89000560	ANDRE LUIZ FERNANDES	21/03/1974	0	Ausente	
88362230	ARDALA KRONHARDT	30/09/1982	0	Ausente	
89031997	ARNALDO VAZ DA COSTA	27/02/1971	0	Ausente	
89006658	ARY TIBURZIO JUNIOR	05/09/1967	11	27,500	Eliminado
89208587	BRUNO DE BRITO BRAGA	18/01/1985	0	Ausente	
89205650	BRUNO SOARES MATTEDI	25/09/1980	0	Ausente	
88342107	CAMILA DELAZZARI	20/06/1996	0	Ausente	
89029127	CARLOS EDUARDO GARCEZ TEIXEIRA	15/09/1992	0	Ausente	
89034848	CARLOS EDUARDO MARTINS ALVES	30/09/1977	0	Ausente	
89091000	CARLOS EDUARDO VON DANNECKER	06/04/1968	0	Ausente	
88469328	CAROLINA AKIKO DIAS EGUCHI	27/03/1985	0	Ausente	
88397238	DANIELLA CERVEIRA DIOGENES	26/03/1977	0	Ausente	
88415147	EDENILSON EDUARDO CALORE	01/06/1960	0	Ausente	
89034325	ENIDIA BRANCA OCHSENDORF ALMEIDA PRADO	21/04/1959	18	45,000	Eliminado
88804607	ERIC QUILLIS MARTINS	29/12/1984	0	Ausente	
89129806	GABRIEL LEITE GARCIA	03/09/1993	0	Ausente	
89130235	GARY FERNANDO ORETEA NEGRETE	05/05/1988	0	Ausente	
89037081	GIL STENIO ARAUJO DA SILVA	07/06/1982	18	45,000	Eliminado
88376893	GUILHERME COSTA NAKAMURA	16/03/1993	0	Ausente	
89032330	HAMILTON NERE MORAES JUNIOR	04/05/1990	0	Ausente	
89045327	HASSAN FAHD EL MALAT	28/03/1976	0	Ausente	
88684695	HENRIQUE JORGE MORTOSA JUNQUEIRA	09/12/1977	19	47,500	Eliminado
89066499	HENRIQUE TORRES VILELA DE PAULA	21/04/1986	0	Ausente	
89211472	HUGO DE SOUZA MOTTA MOREIRA	23/05/1986	0	Ausente	
89212720	JEFFERSON FERREIRA DE FRANCA	16/11/1988	0	Ausente	
89095804	JESSICA ALVANESSA PECANHA	26/01/1992	0	Ausente	
89141318	JOAO GABRIEL SOUZA DOS SANTOS	10/05/1994	0	Ausente	
89036999	JOAO PEDRO BELOTI CALDONAZO	03/10/1993	0	Ausente	
89170350	JOSE FRANCISCO SILVA REZENDE	04/10/1987	19	47,500	Eliminado
88751414	JOSE LEANDRO DOS SANTOS	06/03/1991	0	Ausente	
89023480	JUANES PAULO BATISTA BONIFACIO	29/08/1989	0	Ausente	
89081668	JULIO CESAR BRANCO FURTADO JUNIOR	01/03/1988	0	Ausente	
89139976	LEONARDO TREVISAN MENDONCA	25/06/1988	0	Ausente	
88452930	MARCEL DE SA ARAUJO MARCOLINO	13/11/1986	0	Ausente	
89077768	MARCELLA CASTRO SILVA	27/10/1980	0	Ausente	
88372723	MARCELO DA SILVA ABREU	21/10/1974	13	32,500	Eliminado
88283321	MARCELO EDUARDO VEGA YANEZ	19/03/1982	0	Ausente	
88493113	MARCOS ALESSANDER LINARES BUSTOS	28/11/1987	0	Ausente	
89023102	MARCOS FLAVIO FALEIROS NASCIMENTO	27/08/1985	0	Ausente	
89121163	MARCUS CHRISTIAN BEZERRA RODRIGUES DANTAS	30/08/1971	0	Ausente	
89195701	MAURO ROBERTO LIVIO DE BUONE	05/11/1969	0	Ausente	
89195531	MICHEL CHEHAB AMAD	29/10/1984	0	Ausente	
89030729	NATAN CACCIA COSTA	15/05/1989	0	Ausente	
88385027	PAMELLA VIVIANN ALMEIDA SANTOS ROCHA	31/10/1990	0	Ausente	
88291243	PAULA ARIANE LIMA HASS GONCALVES	23/05/1989	0	Ausente	
89106440	PAULA ROBERTA NETO DOS SANTOS	19/04/1979	0	Ausente	
88480950	RENAN BERNARDES DE MELLO	13/02/1990	0	Ausente	
88292533	RICHARDSON CANCADO ARAUJO BARROS	19/12/1989	0	Ausente	
89008626	ROBERTA AVELINO DE MORAIS	12/10/1982	0	Ausente	
88305880	ROSANA HYANG LIM KIM KOBAYASHI	19/06/1966	0	Ausente	
89213807	SANDRA CRISTINA HAAS	03/11/1970	0	Ausente	
88849473	SILVIO TACLA ALVES BARBOSA	18/05/1992	0	Ausente	
89128621	SONJA SILVA SOUZA FARIAS	30/12/1984	0	Ausente	
88988619	TALITA MARIA MARCAL HERNANDES	22/11/1991	0	Ausente	
89028074	THIAGO BARCELLOS MORAIS	11/05/1988	0	Ausente	
89198611	THIAGO CONTREIRAS PEREIRA PAIVA	21/10/1988	0	Ausente	
88314014	THIAGO UROZ BEZERRA	20/12/1985	0	Ausente	
88535126	WANTUILDE TRINDADE DE SOUZA FILHO	16/01/1988	0	Ausente	

EDITAL DE RESULTADO Nº. 17/2021-SGE01

O **Presidente da Comissão Organizadora** do Concurso Público para o cargo de **Especialista em Saúde (Biologia)**, aberto através do Edital nº. 02/2021-SGE01, no uso de suas atribuições legais, por meio das informações transmitidas pela Fundação VUNESP,

TORNA PÚBLICO

1. As **NOTAS** obtidas pelos(as) candidatos(as) na prova objetiva realizada no dia 16 de maio de 2021, conforme **ANEXO ÚNICO** que acompanha o presente Edital.

2. Os (as) candidatos (as) que não estiverem de acordo com o resultado constante do Anexo Único poderão interpor recurso, devidamente fundamentado junto à Fundação VUNESP, no endereço eletrônico www.vunesp.com.br, na página deste Concurso Público, conforme capítulo 9 do Edital de Abertura nº. 02/2021-SGE01.

3. O prazo para interposição de recurso será de 03 (três) dias úteis, contados da data da divulgação ou do fato que lhe deu origem.

E, para que ninguém possa alegar desconhecimento é expedido o presente Edital.

Guarulhos, em 18 de junho de 2021.

CLODOALDO LOPES

Presidente da Comissão

ANEXO ÚNICO DO EDITAL DE RESULTADO Nº 17/2021-SGE01

Especialista em Saúde (Biologia)

Aprovados

Inscrição	Nome	Nascimento	Acertos	Nota
89034775	ADRIANA BEZERRA DE SOUZA	18/02/1994	26	52,000
89022998	ALINE RODRIGUES FLORENCIO TEIXEIRA	01/07/1986	30	60,000
88282252	ANA CAROLINE BRAMBILLA FALVELLA	06/02/1995	31	62,000
89001249	ANA FRANCISCA DA SILVA REIS	05/02/1986	27	54,000
88327108	ANDRE MOURO D ANGIOLI	23/02/1991	41	82,000
89142071	ANDREA CRISTINA SILVA DE PAULA	01/03/1994	28	56,000
89175840	ANDRESSA ELENA VALLE	02/01/1995	25	50,000
88285588	ANNA KALINNY MATIAS DE SOUZA	17/09/1991	30	60,000
89029232	BIANCA MEIRA GONCALES FLORES	17/12/1997	27	54,000
89006046	BRUNA FERREIRA LEAL	02/09/1988	38	76,000
88297217	CAMILLA APARECIDA QUINTEIRO	30/11/1987	34	68,000
88362736	CARLA CORREA DE LIMA	12/04/1989	31	62,000
89205685	CASSIA OLIVEIRA REGO	14/12/1990	27	54,000
89107578	CATERINA DO VALLE TROTTA	01/12/1997	25	50,000
89093054	CINTIA CRISTINA DOS SANTOS	08/03/1990	31	62,000
89105532	CRISTIANE APARECIDA PEREIRA CORREIA	09/08/1977	28	56,000
88407055	CRISTIANNE KAYOKO MATSUMOTO	11/05/1979	44	88,000
89051416	CRISTIELLY FIGUEIREDO SANTOS	08/11/1980	26	52,000
89028139	DANIELA RODRIGUES TARGINO	20/06/1988	26	52,000
89030451	DANIELE VICTORATTI DO CARMO	16/10/1986	26	52,000
89085949	DEBORA RODRIGUES DA SILVA COLOMBO	21/07/1989	27	54,000
89210018	DENISE SOARES	07/04/1973	27	54,000
88521974	ELIANE SILVA DE SANTANA	17/09/1990	26	52,000
88432289	FABIO ARTHUR MATEUS CONCEICAO	26/06/1995	36	72,000
88349039	FABIOLA CRISTINA MIGUEL CAOVILLA PAUPERIO	28/03/1972	25	50,000
89110277	FABRICIO CALDEIRA REIS	06/08/1985	29	58,000
89190980	GABRIEL CAVALCANTE VALCAZARA	16/01/1996	27	54,000
88631192	GABRIELLY DA ROCHA FONSECA DE SOUZA	05/02/1992	28	56,000
89201639	GINA PLOEGER MANSUELI	11/07/1983	34	68,000
88361276	GIOVANA LEMES LOPES	23/04/1997	26	52,000
88577228	GLAUCIAMARA APARECIDA PEREIRA	05/07/1979	26	52,000
89034473	HELOISE BALHESTEROS	09/01/1985	40	80,000
88290654	IGHOR FERNANDES MORENO DE CARVALHO	08/08/1997	29	58,000
89090217	ISABELLA CHRISTIANINI	04/12/1988	32	64,000
88761479	IVANISE GOMES	10/06/1989	26	52,000
89203070	JACQUELINE MARINO FERNANDES DA SILVA	29/01/1970	27	54,000
89047427	JANAINA DOS SANTOS FERREIRA	01/08/1994	26	52,000
89161815	JANAYNA TERLERA PAULINO	18/04/1985	27	54,000
89026098	JESSICA MENDES DOS SANTOS	13/12/1990	25	50,000
88285286	JESSICA PERRUCCI DE SOUZA	17/02/1988	34	68,000
88574822	JOEL TORREALBA JULIAO	20/10/1997	27	54,000
88509079	JOELMA VIDAL DE NEGREIROS	11/06/1975	29	58,000
88330982	JOICE MORAES MENEZES	19/02/1997	29	58,000
88324370	JULIA GALANAKIS ARATA	31/07/1995	29	58,000
88579271	JULIANA CRISTINA SARDINHA	31/01/1978	27	54,000
88506959	JULIANA MACHADO ANASTACIO	27/11/1993	27	54,000
89012542	JULIANA PELLEGRINI CEZARE	23/02/1981	32	64,000
89203143	KARINA GABRIELE ALVES DIAS	18/02/1991	31	62,000
89168186	KELLYN DE OLIVEIRA MEDEIROS	30/06/1988	28	56,000
89115201	LARISSA DIAS DE SOUZA	21/12/1996	25	50,000
89085329	LEONARDO SOUZA DA SILVA	30/06/1996	29	58,000
88354920	LETICIA DE OLIVEIRA MALTA	25/02/1997	28	56,000
88369048	LETICIA GUARDACHONI MANOEL	12/09/1994	33	66,000
89102703	LETICIA MENTA GOUVEIA	12/08/1997	35	70,000
88441610	LETICIA SALGADO	28/06/1999	29	58,000
88314340	LEYDE NAYANE NUNES DOS SANTOS SILVA	22/05/1989	25	50,000
89190262	LIONES GONZAGA DOS SANTOS	08/05/1968	31	62,000
88319652	LORENA VIANNAY CORREA	04/10/1991	33	66,000
89032080	LUCIANA BALCHUNA	16/07/1980	26	52,000
89187156	LUCIANA DE CASTRO VASCONCELOS	25/10/1980	31	62,000
88300552	LUCINEIA ARAUJO DE AQUINO	25/11/1981	29	58,000
88411141	LUCIO MARIO FERREIRA DE MENDONCA	11/02/1980	35	70,000
89007948	MAIRA JORDANA DA SILVA CARITA	29/05/1992	30	60,000

89005678	MARIA BRAGA BRITO ALVES	24/09/1987	29	58,000	
89129644	MATHEUS DE MORAES ARAUJO	17/10/1996	41	82,000	
89201710	MAURO CINTRA GIUDICE	02/07/1965	30	60,000	
88999882	MAYANE DE MELO VALADARES QUEIROS	08/02/1988	25	50,000	
89126289	NATALIA DE OLIVEIRA MUZZO ARAGAO	02/09/1988	25	50,000	
89019210	NATALIA PORTRUNELI	28/04/1995	33	66,000	
88501370	NICOLAS NATHAN DOS SANTOS	30/07/1994	29	58,000	
88348792	PAULA DANTAS OLIVEIRA MOREIRA	05/07/1992	25	50,000	
89013026	PAULO RUFALCO MOUTINHO	11/06/1983	33	66,000	
88283666	RENATA NUNES BAIMA	31/10/1979	27	54,000	
89184440	RODRIGO STOPA PINTO	05/04/1996	32	64,000	
88736520	SAMANTA GOUVEIA PARISI	13/01/1988	31	62,000	
89214498	SUZANA BEZERRA DA SILVA	15/10/1993	33	66,000	
88555526	TAMIRES SANTOS DE ARRUDA	18/12/1992	32	64,000	
88672654	TATIANA ALVES MEZZALIRA	08/04/1984	31	62,000	
89016394	THAINA FERREIRA SILVA	08/09/1997	26	52,000	
89121694	THAIS RIBEIRO DE FREITAS	26/01/1992	25	50,000	
89129903	THAMYRIS PAVIA FIGUEIREDO	09/12/1987	25	50,000	
89035798	VERONICA DONIZETE SANTOS DE OLIVEIRA	09/03/1994	30	60,000	
88353753	VINICIUS ELIEL TEODORO	02/09/1991	32	64,000	
88457222	VIVIANE SIMOES DA SILVA	31/07/1995	29	58,000	
89105672	WELLINGTON PIMENTEL DE OLIVEIRA SOUZA	02/11/1984	32	64,000	

Ausentes/Eliminados

Inscrição	Documento	Nascimento	Acertos	Nota	Situação
89002350	ADRIANO DIAS CHAVES	15/07/1995	19	38,000	Eliminado
89070542	AIRTON VIRIATO DE FREITAS	23/10/1961	24	48,000	Eliminado
88595080	ALEXANDRE SILVA COSTA	28/03/1992	21	42,000	Eliminado
88359506	ALINA VAN DIJK	25/10/1991	0	Ausente	
88419487	ALINE ROGERIA APARECIDA SANTOS BATISTA	12/11/1986	0	Ausente	
89163451	AMANDA DE CAMARGO LAZARINI	06/11/1988	22	44,000	Eliminado
89034660	ANA BEATRIZ DA SILVA CUNHA DE BARROS	09/07/1997	19	38,000	Eliminado
89187890	ANA CAROLINA SANCHES	26/12/1990	0	Ausente	
88365565	ANA CAROLINA SARMENTO DE OLIVEIRA	29/09/1983	0	Ausente	
89016521	ANA FERNANDA GUIMARAES TRINDADE	07/04/1996	0	Ausente	
88496309	ANDERSON BENTO DE LIMA	01/07/1995	0	Ausente	
89172051	ANDERSON LUIS DA COSTA	23/10/1979	22	44,000	Eliminado
89191781	ANDRE LEITE ROMERO	17/01/1975	0	Ausente	
89168313	ANDRE LUIS DIAS ARRATIA	30/05/1990	24	48,000	Eliminado
88385620	ANDRE LUIZ DOS SANTOS	06/07/1973	0	Ausente	
89009509	ANDRE LUIZ LEOPOLDINO	01/03/1979	17	34,000	Eliminado
89069030	ANDRE SILVA MUNIZ	30/11/1984	22	44,000	Eliminado
89026241	ANDREZA DIAS DA SILVA	24/10/1997	20	40,000	Eliminado
89177053	ANGELICA FERNANDES DE SOUZA	02/11/1993	0	Ausente	
88295060	ANNE FERREIRA	24/04/1977	0	Ausente	
89129814	AYRTON CARVALHEDO DA SILVA	08/03/1995	19	38,000	Eliminado
89207599	BARBARA DE BELLIS	29/01/1990	0	Ausente	
88469468	BARBARA MANDU DE IMBERIO GATAS	03/05/1998	18	36,000	Eliminado
89031679	BEATRIZ ALVES DO CARMO SOUZA	04/06/1998	20	40,000	Eliminado
89114590	BEATRIZ VALLE PEREIRA	15/05/1991	0	Ausente	
88311180	BRUNO EDUARDO CASTELO DE SOUZA	14/07/1997	23	46,000	Eliminado
88283003	CAMILA GRACIELLE DELLATORRE PADOVANI	27/02/1981	23	46,000	Eliminado
89045742	CAMILA PEDREIRA DOS SANTOS	26/04/1987	20	40,000	Eliminado
89211596	CAMILA VALLE NIGRO ESQUIVOI	06/09/1989	21	42,000	Eliminado
89058542	CARLA DANTAS MARTINS	27/09/1983	0	Ausente	
88338070	CARLOS SILMAR DA SILVA SCAPIM	10/07/1987	0	Ausente	
89080963	CAROLINE INES DA SILVA	12/11/1998	0	Ausente	
88611493	CECILIA DE OLIVEIRA LAVITSCHKA	09/09/1989	0	Ausente	
89192230	CECILIA OLIVEIRA D ELIA	21/04/2000	16	32,000	Eliminado
88562808	CELITA FERREIRA DE FREITAS	06/06/1990	21	42,000	Eliminado
89000030	CINTHIA ARELARI FERNANDES	23/06/1987	0	Ausente	
88784223	CINTHYA KIMORI OKAMOTO	15/06/1980	20	40,000	Eliminado
89105745	CLAUDIA MARINHO CANELA	21/05/1980	24	48,000	Eliminado
88292932	CRISTIANE VALVERDE DE SANTANA	07/08/1997	0	Ausente	
89148479	DANIEL WALTER MARCIO MARTINS	26/05/1992	0	Ausente	
89206835	DANIELLA DA SILVA	16/07/1980	0	Ausente	
88652734	DANIELLE ARAUJO PRUDENTE	11/10/1988	0	Ausente	
88421899	DANILA VEDOVELLO DE JESUS	21/06/1977	0	Ausente	
88788245	DENI BIASOLI	03/02/1992	0	Ausente	
89033620	DIEGO DE BELLIS LEAO	01/05/1995	0	Ausente	
89187113	DOUGLAS PRADO DOS SANTOS	03/03/1990	0	Ausente	
89029178	EDUARDA DELLORE SPADA ALVES	22/04/1998	0	Ausente	
88323595	EDUARDO EVANGELISTA	09/01/1979	0	Ausente	
88314766	EDUARDO HIDEO YAMAMOTO	25/03/1991	0	Ausente	
89055977	EDUARDO TADEU DE CASTRO SILVA ALVES	16/09/1986	24	48,000	Eliminado
89130421	ELAINE SILVA GUIMARAES	24/11/1983	17	34,000	Eliminado
88483371	ELISA SAN MARTIN MOURIZ SAVANI	08/06/1966	0	Ausente	
89039815	ELISABETE RODRIGUES DIAS BRITO	21/01/1969	0	Ausente	
89025741	ELIVANE DOS SANTOS BRAGA	06/09/1991	24	48,000	Eliminado
88422216	EVELYN ELAINE COSTA	29/08/1988	24	48,000	Eliminado
89001044	FELIPE FERREIRA LUCAS	06/02/1996	0	Ausente	
89071670	FELIPE HUSSAR DUCATTI BARBOSA	29/01/1996	0	Ausente	
89104960	FERNANDA ANSELMO MOREIRA	15/08/1987	0	Ausente	
89184610	FLAVIA DIAS GONZALEZ	30/03/1975	0	Ausente	
89038517	FRANCISCO KAYRON PASSOS COSTA	02/04/1991	0	Ausente	
89037170	GABRIELA NUNES OKADA	05/05/1996	23	46,000	Eliminado
88996220	GABRIELA RAPHAEL DUARTE	05/03/1987	0	Ausente	
89028430	GABRIELA SOUSA E FREITAS	27/11/1994	0	Ausente	
89053869	GABRIELA ZACANTE TREVISAN	13/08/1998	17	34,000	Eliminado
89205286	GIOVANA RICCI DE SOUZA	01/03/1994	20	40,000	Eliminado
88281531	GUSTAVO REBECHI BRUNASSI	25/08/1994	0	Ausente	
88995550	HENRIQUE DE LIMA	15/03/1997	0	Ausente	
89116860	ICARO ALVES PINTO	13/01/1993	0	Ausente	
88349934	IRIS BRAZ RIBEIRO DE OLIVEIRA SANTANA	13/04/1989	0	Ausente	
89025911	ISABEL RODRIGUES MENDES BLUHM	25/01/1994	0	Ausente	
89211928	ISABELA SANTOS VEIGA	23/09/1999	0	Ausente	
89214480	JAISSON AUGUSTO CRUZ MARTINS	26/05/1983	0	Ausente	
89146468	JAQUELINE BRUNA SANTIM	01/05/1998	0	Ausente	
89083172	JESSICA NASCIMENTO MARTINS RIBEIRO	21/12/1992	0	Ausente	
88447510	JOSIE ROBERTA TEODORO	21/10/1982	0	Ausente	
89038622	JOSIELEM AMARAL SILVA	02/09/1993	23	46,000	Eliminado
89108876	JULIA NICIOLI LUCCHESI	20/12/1991	21	42,000	Eliminado
88410781	JULIANA AKEMI YAMADA	17/04/1993	0	Ausente	
89126270	KARINA CRAVEIRO DOS SANTOS	19/04/1989	24	48,000	Eliminado
88287033	KATIA RODRIGUES DA COSTA	21/07/1987	23	46,000	Eliminado
88506320	KATIA XAVIER GOMES	30/06/1989	0	Ausente	
88300730	KATYA VALERIA APARECIDA BARAO DINI	27/09/1959	22	44,000	Eliminado
89028562	KIMBERLY PAVAO DA SILVA	09/11/1998	11	22,000	Eliminado
88299287	LEILA EDJANE CARVALHO DE JESUS SANTOS	12/01/1997	0	Ausente	
89097645	LEILA FERRAZ LEME MORALES	03/10/1963	0	Ausente	
89008421	LETICIA ANDRADE ROCHA	14/08/1989	22	44,000	Eliminado
88611906	LETICIA BOLIAN ZIMBACK	18/06/1989	0	Ausente	
89114809	LETICIA VARGAS DE ALBUQUERQUE	21/09/1989	22	44,000	Eliminado
88394271	LEVI DOROTEU SOARES	25/07/2000	0	Ausente	
89090691	LEYLLA PASTORE	07/12/1994	0	Ausente	
88304345	LUCIANA CAVALCANTE PACHECO	16/01/1976	20	40,000	Eliminado
89211499	LUIS FABIANO JOAQUIM DE OLIVEIRA	03/07/1975	0	Ausente	
89134010	MANOEL BARROS AGUIAR NETO	26/11/1980	0	Ausente	
89029518	MANUELLA TAVARES DOS PASSOS	24/10/1995	0	Ausente	
88758494	MARCELO PASTANA DUARTE	20/02/1992	0	Ausente	
88441229	MARCIA CIBELE DE OLIVEIRA SILVA	14/03/1983	21	42,000	Eliminado
89162099	MARCOS VINICIUS DE OLIVEIRA WATANABE	27/08/1996	0	Ausente	
89142144	MARIANA BRANDAO SIMOES	19/11/1989	0	Ausente	
88332136	MARIELLE DA SILVA NEVES	19/05/1991	23	46,000	Eliminado
89210492	MATEUS DE FREITAS BERTINI	08/11/1995	16	32,000	Eliminado
89209435	MATEUS HENRIQUE AMARAL	18/10/1994	0	Ausente	
89109201	MATHEUS ARUTIN DOS SANTOS	31/10/1996	0	Ausente	
89213548	MATHEUS DE LIMA SILVA	29/12/1998	0	Ausente	
88289303	MELISSA MIRANDA RACHID MIRAGAIA	16/05/1997	24	48,000	Eliminado
88329160	MELISSA VEITH LIMA	15/11/1971	0	Ausente	
89198735	MICHELE LEOCADIO GASPAR	12/07/1991	0	Ausente	
89171403	MICHELY DA SILVA TENORIO	20/11/1983	0	Ausente	
88323765	MONICA PRISCILA FERREIRA MUNIZ	03/05/1991	0	Ausente	
88393704	NATALIA DE OLIVEIRA MIGUEL	10/11/1986	21	42,000	Eliminado
88339734	NATALIA DE SOUZA	01/09/1997	14	28,000	Eliminado
88340171	NATALIA PEREIRA CORDEIRO	12/10/1994	21	42,000	Eliminado
89025784	NATALIA SENHORINHA DE BRITO	18/03/1991	0	Ausente	
89066480	NATHALIA COSTA SILVA ZANDOMENEGUI	20/06/1996	0	Ausente	
89103190	NATHALIA DA SILVA FERNANDES	21/01/1989	0	Ausente	
89017293	NEUSA BRAGA XIMENES	10/12/1963	0	Ausente	
89126327	NEUSA MARIA REGINA	12/06/1967	24	48,000	Eliminado
88537293	OLGA MARGARETH WANDERLEY DE OLIVEIRA FELIX	24/11/1972	0	Ausente	
88282724	PALOMA CAMPOS CALDARDO BRITO	19/04/1995	0	Ausente	
88909085	PATRICIA BATANERO CARDOSO DOS SANTOS	20/10/1963	20	40,000	Eliminado
89091515	PATRICIA DE SOUZA SANTOS	14/10/1978	21	42,000	Eliminado
88312054	PATRICIA JANAINA MACHADO	09/09/1982	0	Ausente	
89106601	PAULA ANDREA ALVES GALLO	28/08/1992	0	Ausente	
88297802	PAULA RAMOS VIACAVA	09/04/1988	0	Ausente	
89054075	PEDRO AUGUSTO DOS SANTOS LONGO	07/08/1992	0	Ausente	
89211766	PHILIP AUZIER LIMA E SILVA	01/07/1987	0	Ausente	
88994570	PHILLIP DE SOUZA DA SILVA	20/02/1987	23	46,000	Eliminado
88283763	RAFAEL DE OLIVEIRA	27/03/1991	0	Ausente	
89139208	RAFAEL DE OLIVEIRA CHRISTE	09/07/1985	0	Ausente	
89106776	RAFAEL TAVARES DA SILVA	23/05/1985	21	42,000	Eliminado
88347397	RENATA BAZANTE RODRIGUES	09/11/1979	23	46,000	Eliminado
89188624	ROBERTA IRENE IRVOLINO	29/04/1986	0	Ausente	
89129687	RODRIGO COSTA LEITE	13/12/1986	0	Ausente	
89144333	RODRIGO HERNANDES	27/05/1989	0	Ausente	
88609103	SAMUEL DERLY LAMBERT DE SOUZA	08/02/1994	0	Ausente	
88343499	SONIA REGINA MATHIAS DE ALMEIDA AQUINO	11/06/1965	20	40,000	Eliminado
89001648	SUELLEM DE SOUSA PEREIRA	18/12/1989	24	48,000	Eliminado
89202724	TATIANA PINEDA PORTELLA ZENKER	24/02/1986	0	Ausente	
88499081	TATIANE BOMFIM LACERDA	17/09/1981	19	38,000	Eliminado
88289710	TATIANE DE SOUSA	23/07/1985	0	Ausente	
89074971	THAIS AZEVEDO TEIXEIRA	06/05/1994	0	Ausente	
88318672	THAIS TASSI REIS	04/01/1986	18	36,000	Eliminado
88410870	THATYANA SILVA BORGES DE OLIVEIRA NUNES	04/10/1977	19	38,000	Eliminado
88369439	THIAGO MACEK GONCALVES ZAHN	18/02/1985	0	Ausente	
88997766	TIAGO ROBERTO SILVA BRITO	23/01/1985	0	Ausente	
89171624	VALDIR PIRES ROMANO	03/04/1969	22	44,000	Eliminado
89208170	VERIDIANA POSSATI VIEIRA DE MATOS	19/05/1990	0	Ausente	
89038894	WALTER SOARES DE SOUZA	26/04/1969	15	30,000	Eliminado
88399834	WESLEI DOS SANTOS FRAZAO	30/05/1980	0	Ausente	

EDITAL DE RESULTADO Nº. 18/2021-SGE01

O **Presidente da Comissão Organizadora** do Concurso Público para o cargo de **Oficial de Controle Animal**, aberto através do Edital nº. 03/2021-SGE01, no uso de suas atribuições legais, por meio das informações transmitidas pela Fundação VUNESP,

TORNA PÚBLICO

1. As **NOTAS** obtidas pelos(as) candidatos(as) na prova objetiva realizada no dia 16 de maio de 2021, conforme **ANEXO ÚNICO** que acompanha o presente Edital.

2. Os (as) candidatos (as) que não estiverem de acordo com o resultado constante do Anexo Único poderão interpor recurso, devidamente fundamentado junto à Fundação VUNESP, no endereço eletrônico www.vunesp.com.br, na página deste Concurso Público, conforme capítulo 9 do Edital de Abertura nº. 03/2021-SGE01.

3. O prazo para interposição de recurso será de 03 (três) dias úteis, contados da data da divulgação ou do fato que lhe deu origem.

E, para que ninguém possa alegar desconhecimento é expedido o presente Edital.

Guarulhos, em 18 de junho de 2021.

CLODOALDO LOPES

Presidente da Comissão

ANEXO ÚNICO DO EDITAL DE RESULTADO Nº 18/2021-SGE01

Oficial de Controle Animal

Aprovados

Inscrição	Nome	Nascimento	Acertos	Nota
89188357	ADAILSON OLIVEIRA DE ARAUJO	08/05/1986	27	67,500
89138660	ALEF WILLYAN CACAVELO ROCHA	10/07/2000	26	65,000
88644960	ALICE NOBRE DA SILVA	10/05/1990	27	67,500
89115511	ALINE RESENDE VILETE	29/10/1990	26	65,000
89127650	ANTONIO APARECIDO BARBOSA	13/06/1962	31	77,500
89088964	ARIANE DA SILVA BARREM	11/09/1994	35	87,500
89212428	AUDENICE GIL CAVALCANTE DE OLIVEIRA	30/12/1980	26	65,000
89023595	BIANCA MARQUES DE OLIVEIRA	14/02/2003	27	67,500
88282660	BIANCA MILANI DOS SANTOS	04/07/1988	28	70,000
88497461	BRUNA MODESTO PERDICHIZZI	17/12/1982	27	67,500
89102762	CAIO VIEIRA DE SOUZA	27/06/2002	31	77,500
89186486	CELESTE BATISTA DA SILVA	07/05/1977	31	77,500
88429520	CESAR AUGUSTO SINICIO MARQUES	16/12/1978	28	70,000
89031156	CEZAR HIDEAK ISHIE	02/03/1998	32	80,000
89117360	CINTIA CRISTINA DA SILVA	23/10/1995	29	72,500
89098145	CLAUDEMIR PEREIRA LAURIA	10/09/1996	26	65,000
89202465	CLAUDIO UEMA	08/05/1977	28	70,000
89047044	DAIANE DA SILVA BARREM	20/11/1989	26	65,000
89114787	DIEGO RAFAEL FIGUEREDO FURLANETO	10/09/1992	28	70,000
88432726	ERICA ANTONELLINI GRANDINO	09/01/2002	33	82,500
88604152	FELIPE GONCALVES JUSTINO	25/01/1988	32	80,000
88503461	FERNANDA PEREIRA PAZZINI DA SILVA	01/07/1987	29	72,500
89144457	FERNANDO GOMES CHIARI	22/04/1996	27	67,500
89062647	GABRIELLA NUNES PEREIRA ROSA	22/10/1999	26	65,000
88611272	GERNAN ALVES DOS SANTOS JUNIOR	10/10/1995	28	70,000
89207483	HUGO CRISTIANO REA	03/11/1983	27	67,500
89189248	IGOR GABRIEL SELES VAZ PEREIRA	04/05/1999	26	65,000
88427838	ISABELA GARCIA SARMENTO DE OLIVEIRA	10/09/1993	30	75,000
88288510	JOAO PAULO SLUPKO DA SILVA	25/05/1984	30	75,000
89132475	JOELSON ANTONIO EPIFANIO	02/11/1987	26	65,000
88467813	JORGE ALVES RUIZ JUNIOR	30/07/1976	26	65,000
88449807	JULIA MIRANDA MATOS BRAGA	06/05/2003	26	65,000
88302903	JULIA SBRANA AZEVEDO	02/08/1995	26	65,000
88340953	JULIANA CHAVES TIMO	28/12/1989	29	72,500
88549348	JULIANA DE CASSIA VASCONCELOS	28/04/1986	32	80,000
88546551	JULIO CESAR VIEIRA FERNANDES	05/11/1999	33	82,500
88289524	LARISSA GOMES NOGUEIRA	23/07/1998	26	65,000
88554554	LETICIA ANDREOSI SILVA	03/02/1997	28	70,000
89078683	LINCOLN CESAR RODRIGUES CAMARGO JUNIOR	20/01/1994	32	80,000
88846547	LIZANDRA ESTERQUE	11/07/1997	29	72,500
88556549	LUIZ TADEU GIMENES	01/09/1983	26	65,000
89036735	MARCELINO GONCALVES LEITE	29/08/1998	30	75,000
88290069	MARCO ANTONIO BACHEGA JUNIOR	09/11/1993	26	65,000
89099885	MARIA EDUARDA MONTEIRO AGUIAR	26/11/2000	28	70,000
88316297	MIGUEL DIALMI OLIVEIRA NASCIMENTO	29/09/1981	28	70,000
89108884	NATALIA DA COSTA THIMOTEO	18/04/1991	36	90,000
88388557	NATHALIA CRISTINE NUNES SILVA	21/12/1995	26	65,000
88995461	NATHALIA DA SILVA ALBERNAZ	27/01/1994	26	65,000
88409392	RAFAEL PAIXAO MORAIS	09/11/1993	28	70,000
89206630	RAFAEL SAPONE	18/09/1981	29	72,500

89028872	RAPHAEL RIBEIRO SCHERER	17/07/1982	29	72,500	
88351319	RICARDO RIBEIRO PEDROSO	29/08/1980	30	75,000	
88354571	ROBERTO DOS SANTOS	12/11/1994	32	80,000	
89173449	RODOLPHO VAN KAICK BRAZIL DA SILVA	13/08/1991	28	70,000	
89179935	RONIERI PEREIRA LOPES	24/10/1981	27	67,500	
88526925	ROSANGELA ALVES PINHEIRO	09/08/1987	28	70,000	
88320227	SABRINA LIMA DOS SANTOS	10/03/1999	27	67,500	
88853977	SHARON KIM FERNANDES	28/08/1995	27	67,500	
89125355	TAIS SOUZA SILVA	10/11/1989	27	67,500	
88289370	TATIANE DE SOUSA	23/07/1985	31	77,500	
88360695	THAMYRES SANTOS RAIMUNDO	19/06/1992	27	67,500	
88522911	TUAM MATOS	11/09/1991	29	72,500	
89211600	UILIAN OLIVEIRA DE ALMEIDA	30/04/2000	27	67,500	
89095456	VINICIUS RIBEIRO NERES	15/12/1991	26	65,000	
89105036	VIVIANA MOLERO BARRIGA	06/08/1981	33	82,500	
88359271	WELLITON ALVES DOS SANTOS	07/09/1994	26	65,000	
89183401	WILLY SOARES LOPES	22/10/1987	27	67,500	
89030940	YURI ARAUJO TORRES	15/08/1997	26	65,000	

Ausentes/Eliminados

Inscrição	Documento	Nascimento	Acertos	Nota	Situação
89169042	ADEMIR VIEIRA DE ARAUJO	19/01/1985	14	35,000	Eliminado
88316904	ADILSON RODRIGUES DE OLIVEIRA	31/08/1969	0	Ausente	
88523683	ADILSON VIEIRA DA SILVA	13/01/1980	0	Ausente	
88366200	ADRIANA DA CRUZ MARQUES	30/03/1985	25	62,500	Elim Não Convocado para Prática
88521427	ADRIANE GUANDELINO	22/05/1996	0	Ausente	
89019121	ADRIANO DA SILVA	24/06/1981	0	Ausente	
89125746	ADRIANO FONSECA DE LIMA	28/05/1998	0	Ausente	
89026713	ADSON ANDRADE DOS SANTOS	24/04/1985	17	42,500	Eliminado
89011473	AGATHA CAROLINE FRAGOSO NERI	30/12/1999	0	Ausente	
89006313	AGATHA FUNCHAL FUGIKAWA	24/03/1999	0	Ausente	
88307352	ALAN CORREA DOS SANTOS	04/06/1980	6	15,000	Eliminado
89033647	ALAN GRENGE BOVOLENTA	06/07/1992	0	Ausente	
89127170	ALAN ROBERTO MONTEIRO DA SILVA	01/05/1980	0	Ausente	
89039890	ALANA TAINA ALVES	27/11/1995	0	Ausente	
88996930	ALBINO QUEIROZ DA SILVA	10/03/1985	0	Ausente	
89165209	ALDO CERRI JUNIOR	02/05/1987	17	42,500	Eliminado
88323919	ALECSANDRO BERNARDES CADEO	12/05/1977	11	27,500	Eliminado
89122984	ALECSANDRO DO NASCIMENTO CAMPOS	04/05/1991	0	Ausente	
89109740	ALECSANDRO HENRIQUE DA SILVA ONAGA	14/10/1981	0	Ausente	
89210395	ALESSANDRA EVELLYN ROMANO	22/06/1992	10	25,000	Eliminado
89210123	ALESSANDRA GONZALEZ SUFIATTI	15/06/1972	21	52,500	Elim Não Convocado para Prática
89019261	ALEX DA SILVA BEZERRA	07/03/1997	20	50,000	Elim Não Convocado para Prática
89003489	ALEX PEREIRA DO NASCIMENTO	02/04/1996	0	Ausente	
88511774	ALEXANDRE FREITAS DOS SANTOS	10/08/1998	0	Ausente	
88449831	ALEXANDRE GONCALVES DA SILVA	03/02/1975	0	Ausente	
89025660	ALEXANDRE OLIVEIRA SILVA	02/05/2001	0	Ausente	
89034805	ALEXANDRO BATISTA CEUTTI	16/06/2001	0	Ausente	
89099079	ALEXANDRO TANAJURA HENRIQUES	04/08/1996	21	52,500	Elim Não Convocado para Prática
88384276	ALEXSANDRO VIEIRA MARQUES	10/12/2000	0	Ausente	
88292266	ALINE AQUINO DOS SANTOS	10/10/1997	0	Ausente	
88414728	ALINE CARDOSO	09/01/1990	0	Ausente	
88304531	ALINE CASTRO FARIAS	11/02/1991	23	57,500	Elim Não Convocado para Prática
89199049	ALINE DA SILVA CARELE	09/02/1999	19	47,500	Eliminado
89175069	ALINE HELENA DE ASSUNCAO FLAUSINO	28/10/1989	0	Ausente	
88282341	ALINE LEMES ALMEIDA	03/07/1988	0	Ausente	
89204344	ALISSON ARAGAO SANTOS	10/09/1994	17	42,500	Eliminado
89032225	ALLAN MARQUES DE OLIVEIRA	13/09/1989	0	Ausente	
89130316	AMANDA BARBOSA	31/05/1997	0	Ausente	
89021037	AMANDA CRISTINA CORREA VERICIO DE ALMEIDA	08/04/2000	0	Ausente	
88293211	AMANDA DA SILVA	27/09/1992	13	32,500	Eliminado
89005481	AMANDA DOS SANTOS	10/08/1998	0	Ausente	
89031865	AMANDA FEITOSA DE SOUSA	29/10/1999	0	Ausente	
89135792	AMANDA KAYSER	26/07/2001	0	Ausente	
88996085	AMANDA OLIVEIRA	28/11/1994	0	Ausente	
89090586	ANA BEATRIZ APARECIDA GARCIA	13/02/1998	0	Ausente	
89213106	ANA CARMEN BRANDAO LIMA OLIVEIRA	07/09/1969	0	Ausente	
88994686	ANA CAROLINA ALVES SENA	09/10/2002	12	30,000	Eliminado
89028295	ANA CAROLINA MAUES PRADO	22/09/1997	12	30,000	Eliminado
89001460	ANA JULIA RODRIGUES DE SELES	22/11/2003	13	32,500	Eliminado
89183355	ANA KAROLINA DIAS DE SA MENEZES	06/09/1997	17	42,500	Eliminado
88496384	ANA PAULA BARBOSA	28/08/1975	0	Ausente	
89002822	ANA PAULA RAMOS BARBOSA	05/04/1984	14	35,000	Eliminado
88629775	ANA PAULA UDVARI	23/06/1999	16	40,000	Eliminado
88300170	ANANDA ARAUJO SANTANA DA CRUZ	24/10/2000	19	47,500	Eliminado
88597946	ANDERLEY RODRIGUES ROCHA QUINTEIRO	22/05/2002	0	Ausente	
89113039	ANDERSON DIAS DE ARAUJO	25/01/1984	23	57,500	Elim Não Convocado para Prática
89112725	ANDERSON DODO DO PRADO FILHO	20/03/1997	24	60,000	Elim Não Convocado para Prática
88435768	ANDRE ALBUQUERQUE VICENTE	20/06/1981	22	55,000	Elim Não Convocado para Prática
89106466	ANDRE ARCANJO LOPES DA CRUZ	13/04/2000	0	Ausente	
88398684	ANDRE DE CAMARGO RIBEIRO	30/03/1982	0	Ausente	
89025806	ANDRE GOMES DA SILVA	01/04/1983	0	Ausente	
89029020	ANDRE GOMES MARINOTTI	08/03/1991	0	Ausente	
89034368	ANDRE KEIGO NISHIOKA	24/03/1999	0	Ausente	
89036328	ANDRE LOBO DE ALMEIDA	07/09/1974	0	Ausente	
88319610	ANDREA BESERRA DA SILVA	08/06/1990	22	55,000	Elim Não Convocado para Prática
88283844	ANDREIA APARECIDA DE MORAES SANTOS	19/03/1986	21	52,500	Elim Não Convocado para Prática
88389294	ANDREIA RIBEIRO SILVA SANTANA	17/11/1992	21	52,500	Elim Não Convocado para Prática
89028490	ANDREW ALEXANDER ROHM	02/02/2000	0	Ausente	
88284441	ANGELICA SOUSA RIBEIRO DO NASCIMENTO	25/06/1987	19	47,500	Eliminado
88997650	ANISIO DE CASSIO LUCIANO DA SILVA	13/08/1986	0	Ausente	
88465292	ANNA JULIA BESSA FERNANDES	19/07/1996	0	Ausente	
88713555	ANTONIA SAMARA FERREIRA DA SILVA ARAUJO	01/07/1989	11	27,500	Eliminado
89205596	ANTONIO CESAR VERAS DE OLIVEIRA	13/06/1972	16	40,000	Eliminado
88487113	ANTONIO DAVID SOUSA SILVA	09/02/2002	0	Ausente	
88427854	ANY CAROLINE FRANCISCO SILVA	30/07/1998	0	Ausente	
89186850	APARECIDA MONALIZA RIBEIRO DA SILVA	15/07/1983	0	Ausente	
88477878	APARECIDO GUIMARAES DUARTE	30/09/1976	0	Ausente	
89107586	ARIANE APARECIDA GOMES MORAES DA SILVA	22/09/1996	0	Ausente	
88330346	ARIELE BRESOLINO GONCALVES	24/04/2001	0	Ausente	
89121686	ARISTEU DO NASCIMENTO BRITTO	13/04/1980	0	Ausente	
89134834	ARTHUR FAGUNDES GONZAGA	03/12/1997	20	50,000	Elim Não Convocado para Prática
89093089	ARTHUR HENRIQUE RODRIGUES LUCIANETTI	17/09/1994	0	Ausente	
89066227	AUGUSTO JARDIM RIBEIRO	02/04/2001	0	Ausente	
88626768	BARBARA EMILLI BARROSO E SILVA	23/06/1997	0	Ausente	
89209184	BEATRIZ ANDRADE PRAZERES	21/07/2000	0	Ausente	
88994520	BEATRIZ DOS SANTOS LIMA	04/06/1996	0	Ausente	
88629600	BEATRIZ FERNANDA MICHELETTO BRANDAO	14/02/2002	0	Ausente	
88288250	BEATRIZ KAROLYNE BAPTISTA DA SILVA	05/09/2000	12	30,000	Eliminado
88472558	BEATRIZ PIRES DA SILVA	11/07/1993	0	Ausente	
89166248	BEATRIZ PRADO DE SOUZA	05/10/1998	0	Ausente	
89114302	BEATRIZ VALLE PEREIRA	15/05/1991	0	Ausente	
89042018	BEATRIZ YUKIKO ALVIM DA SILVA	29/07/1988	0	Ausente	
88419908	BELSIVAL REDEM ALVES DOS SANTOS	29/03/1965	0	Ausente	
89025342	BIANCA ALVES DE FREITAS	29/08/1992	0	Ausente	
89028554	BIANCA LIE DA ROSA KAWAMURA	02/03/1997	0	Ausente	
88319482	BRUNA APARECIDA MEIRA BIRIBA	26/03/1990	0	Ausente	
89146700	BRUNA FRANCIS DA SILVA	09/08/1995	0	Ausente	
89166604	BRUNA FULCO DOS SANTOS	08/03/1990	19	47,500	Eliminado
89135768	BRUNA MENDES DA SILVA	13/09/1992	0	Ausente	
88325210	BRUNA RODRIGUES MANZANO	04/12/1989	0	Ausente	
89080670	BRUNA SAYURI ZUIN	30/05/2003	0	Ausente	
88298060	BRUNA YUUKARI SUMIDA	04/03/1995	0	Ausente	
89134621	BRUNNA PATERNOSTRO NUNES	19/12/1998	20	50,000	Elim Não Convocado para Prática
88996840	BRUNO APARECIDO MATOS	14/09/1988	0	Ausente	
89032691	BRUNO ARAUJO DE OLIVEIRA	12/05/1992	0	Ausente	
89035100	BRUNO CHAYN DE OLIVEIRA	02/10/1980	0	Ausente	
88503178	BRUNO DA SILVA DIAS MENDES	08/02/1999	16	40,000	Eliminado
89000722	BRUNO FELICIANO	25/05/1987	18	45,000	Eliminado
89114442	BRUNO LIMA DO NASCIMENTO	11/08/1995	0	Ausente	
89026896	BRUNO MUNIZ BELO	15/12/1987	23	57,500	Elim Não Convocado para Prática
89009584	BRUNO VIANA	18/09/1987	11	27,500	Eliminado
89135601	BRUNO VINICIUS PEREIRA FERREIRA DE CARVALHO	02/12/1992	0	Ausente	
89211170	CAIC MARQUES DOS SANTOS	09/03/2000	21	52,500	Elim Não Convocado para Prática
89165985	CAIO CESAR CAMPOS DOS SANTOS	14/12/2001	14	35,000	Eliminado
89036425	CAIO CESAR XAVIER PEREIRA	17/11/1992	0	Ausente	
89034252	CAIQUE HENRIQUE GILES	27/06/2001	0	Ausente	
88419436	CALIEL SALES MADUREIRA	06/10/1999	0	Ausente	
89195183	CAMILA CARMEN RODRIGUES	12/03/1990	0	Ausente	
89025369	CAMILA DE OLIVEIRA DE SANTANA	13/01/1993	0	Ausente	
89212533	CAMILA FERREIRA IMPARATO	02/06/2003	16	40,000	Eliminado
89034333	CAMILA MARIA ANDRADE	12/06/2001	24	60,000	Elim Não Convocado para Prática
89028538	CAMILA PALOMA BERTIN	16/04/2001	0	Ausente	
89054016	CARLA PAULOS BISPO	10/08/1971	0	Ausente	
89031474	CARLA PEREIRA DA MATA SIQUEIRA	06/10/1993	0	Ausente	
89123662	CARLOS EDUARDO CAPPONE BANAGOURO	16/10/1975	16	40,000	Eliminado
89214188	CARLOS HENRIQUE DA SILVA	16/04/1997	0	Ausente	
88739767	CARLOS ROBERTO ALVES BENEVIDES	06/05/1970	0	Ausente	
89003098	CARLOS ROBERTO VALIM	01/03/1966	0	Ausente	
89211189	CARMEM LUCIA CONCEICAO DOS SANTOS	22/11/1971	0	Ausente	
88835863	CAROLINA VISEU RODRIGUES	22/06/1984	18	45,000	Eliminado
88493679	CAROLINE CIPRIANO ROCHA	05/08/1994	20	50,000	Elim Não Convocado para Prática
88282643	CAROLINE DE JESUS BARBOSA	12/02/1992	22	55,000	Elim Não Convocado para Prática
89009614	CAROLINE SMITH MORAES DA CONCEICAO	01/07/2000	0	Ausente	
88524949	CASSIO TIAGO DA SILVA	26/01/1991	0	Ausente	
88330311	CELIA CRISTINA NAVARRO DA SILVA	16/12/1985	23	57,500	Elim Não Convocado para Prática
89115996	CHRISTIAN BERNARDO DIAS DE ANDRADE	28/06/1999	23	57,500	Elim Não Convocado para Prática
88568849	CICERO ROMAO DO NASCIMENTO	25/10/1970	13	32,500	Eliminado
89017382	CID BARBOSA RODRIGUES	15/05/1987	0	Ausente	
89138716	CINTIA SILVA MOTA	06/07/2002	0	Ausente	
88357538	CLARISSA SANTOS COSTA	13/12/1994	0	Ausente	
88630587	CLAUDIA BARBOSA CAMPOS	24/10/1976	22	55,000	Elim Não Convocado para Prática
89111613	CLAUDIO DE OLIVEIRA LUZIA JUNIOR	15/09/1997	0	Ausente	
89029194	CLAUDIO HENRIQUE SILVA DE LIMA	13/08/2002	18	45,000	Eliminado
88869644	CLAUDIO SOUZA SANTOS	26/04/1987	0	Ausente	
88417786	CLEBER VICENTE XAVIER	22/06/1987	0	Ausente	
88997960	CLERISTON DOS SANTOS ARAUJO	25/12/1970	0	Ausente	
89112059	CLEYTON AUGUSTO DE JESUS PARRA	15/09/1990	20	50,000	Elim Não Convocado para Prática
89054334	CLEYTON SANTOS SOUZA	01/08/1987	0	Ausente	
88460045	CLODOALDO BARBOSA SOARES	15/10/1970	0	Ausente	
89199316	CRISTIANE DE JESUS ALVES ARAUJO	07/05/1984	0	Ausente	
88368661	CRISTIANE SANTANA DUTRA	30/05/1971	23	57,500	Elim Não Convocado para Prática
89016718	DAIANE ALVES MATOS DA SILVA	11/08/1994	0	Ausente	
89138848	DANIEL BELARMINO DOS SANTOS	18/08/1993	21	52,500	Elim Não Convocado para Prática
88598020	DANIEL FERNANDES DE LIMA PRADO	12/05/1996	0	Ausente	
89141067	DANIEL JOSE DE LIMA FILHO	11/01/1977	17	42,500	Eliminado
89203666	DANIEL KATTAB DE CARVALHO	02/11/1978	24	60,000	Elim Não Convocado para Prática
89091671	DANIEL SANTOS DA SILVA	21/08/1985	0	Ausente	
88781976	DANIELA JACINTO ARAUJO	31/12/1987	0	Ausente	
89034821	DANIELA MARIA COUTO MONTEIRO DOS REIS	27/02/1985	12	30,000	Eliminado
88313220	DANIELLE BORDONI ROCHA GONCALVES	16/05/1983	0	Ausente	
89032985	DANIELLY FIDELIS FEITOSA	25/11/1998	0	Ausente	
88386589	DANILO AUGUSTO DE OLIVEIRA	13/10/1984	0	Ausente	
88997782	DANILO DA SILVA MIRANDA	26/06/1990	0	Ausente	
89000838	DANILO DE FREITAS SANTOS	15/08/1985	0	Ausente	
89189159	DANILO SOUZA SANTOS	13/10/1990	0	Ausente	
88570150	DANUBIA DA CONCEIÇÃO ALMEIDA	06/09/1982	0	Ausente	
89140818	DANUBIA DOS SANTOS OLIVEIRA	15/09/1985	0	Ausente	
88315193	DAVI MARQUES GARCES	11/09/2000	0	Ausente	
88359646	DAVI MASSAO INAGAKI	01/03/1988	0	Ausente	
88718972	DAVI OLIVEIRA PAZ	06/12/2002	18	45,000	Eliminado
88430871	DAVI VIEIRA MASSON	21/03/1998	18	45,000	Eliminado
88421910	DAVID OLIVEIRA DOS SANTOS	06/11/2002	23	57,500	Elim Não Convocado para Prática

89132408	DAVID SANTANA TELES	12/01/1989	22	55,000	Elim Não Convocado para Prática
88303934	DAVID SANTOS SILVA	05/12/1988	0	Ausente	
89035712	DEBORA APARECIDA LIMA	27/05/1989	18	45,000	Eliminado
89011295	DEBORA CRISTINA SANTOS FEITOSA PILLA	03/06/1998	0	Ausente	
88587037	DEIDSON DA SILVA MARTINS	20/11/1999	0	Ausente	
89017099	DEILMA ALVES SOUZA DO NASCIMENTO	17/07/1975	0	Ausente	
88458008	DEJANIRA SAMARA FERREIRA DA SILVA	25/09/1973	15	37,500	Eliminado
88609731	DEMETRIO DE QUEIROZ SABBAG	17/09/1968	0	Ausente	
88315703	DENILSON JOSE DA SILVA	02/06/1967	14	35,000	Eliminado
89185943	DHON CLAYTHON MENDES DO NASCIMENTO	22/02/1996	0	Ausente	
88283011	DIEGO ALVES DOS SANTOS	20/10/1984	21	52,500	Elim Não Convocado para Prática
89088743	DIEGO DE LIMA OLIVEIRA	12/05/1988	25	62,500	Elim Não Convocado para Prática
88282767	DIEGO DE SOUSA SILVA	21/09/1990	0	Ausente	
89122976	DIEGO ROBERTO DE CARVALHO CAMPOS	25/02/1983	0	Ausente	
89110943	DIEGO SAMUEL CAVALCANTE AXELSON	05/05/1991	0	Ausente	
88335313	DIEGO SANTIAGO DE OLIVEIRA	28/07/1986	0	Ausente	
89013271	DIEILON SILVA MIRANDA	17/03/1990	19	47,500	Eliminado
89010272	DIVINO ALVES CUNHA	23/09/1980	21	52,500	Elim Não Convocado para Prática
89094972	DJANE BEZERRA QUINTANS	13/02/1996	0	Ausente	
89115538	DOMINGOS WELTON BUENO PAZ	08/03/1992	0	Ausente	
89013018	DOUGLAS DOS REIS CARVALHO	18/05/1995	0	Ausente	
89000587	DOUGLAS DOS SANTOS DA SILVA	03/03/1984	0	Ausente	
88608662	DOUGLAS MUNIZ SILVA	02/03/1997	0	Ausente	
88316700	DOUGLAS MURILO LOPES ASSIS	18/05/2001	0	Ausente	
88377474	DRIELLEN MACEDO FAUSTINO SILVA	15/06/1991	10	25,000	Eliminado
89006038	DRIELY DE ARAUJO MODESTO	02/10/1986	14	35,000	Eliminado
88281892	DULCINEIA SOUZA MATHIAS	01/11/1969	0	Ausente	
89034139	EDILSON SILVA DO NASCIMENTO	05/06/1977	17	42,500	Eliminado
88939243	EDNA RIBEIRO DE OLIVEIRA	27/11/1967	0	Ausente	
88535959	EDSON APARECIDO DA SILVA	21/01/1976	0	Ausente	
89141385	EDSON SANTOS SILVA	30/09/1987	14	35,000	Eliminado
89039149	EDSON THEODORO FILHO	19/10/1987	0	Ausente	
88520617	EDUARDA CRISTINA ALMEIDA DA CRUZ	19/07/2000	0	Ausente	
89028023	EDUARDA NEVES SOUSA	07/01/1998	0	Ausente	
89184378	EDUARDA OLIVEIRA DOS SANTOS	13/11/2002	22	55,000	Elim Não Convocado para Prática
89039491	EDUARDO AVILA PEREIRA	11/11/2002	18	45,000	Eliminado
89031725	EDUARDO DE JESUS SANTOS	27/04/1990	15	37,500	Eliminado
89059786	EDUARDO LEAO GOMES	27/12/1996	17	42,500	Eliminado
89047060	EDUARDO ROBERTO BARBOSA	02/07/1974	17	42,500	Eliminado
88304558	EDUARDO RODRIGUES PRADO DA ROCHA	13/01/1985	0	Ausente	
89030419	EDUARDO TONELOTTI	20/05/2003	24	60,000	Elim Não Convocado para Prática
88415465	EDUARDO USAI	19/06/1968	0	Ausente	
89104048	EDUARDO VIEIRA PRADO	14/06/1988	16	40,000	Eliminado
88315843	EDYGLEIDE ROBERTA GIROME DA SILVA SANTOS	17/10/1989	25	62,500	Elim Não Convocado para Prática
88351734	ELAINE DA SILVA SOUZA ALMEIDA	07/07/1983	24	60,000	Elim Não Convocado para Prática
89012984	ELAINE KAYUMI OLIVEIRA GUSHIKEN	11/07/1997	0	Ausente	
89025598	ELAINE SAYURI KITAHARA	16/01/1987	25	62,500	Elim Não Convocado para Prática
88478602	ELIANA TOSCANO DE ARAUJO	22/02/1972	0	Ausente	
89036409	ELIANE CRISTINA PEREIRA DIAS	22/02/1986	22	55,000	Elim Não Convocado para Prática
88285960	ELIAS FERNADES LEITE	18/12/1981	19	47,500	Eliminado
88283925	ELIAS FONSECA	08/07/1976	18	45,000	Eliminado
89086970	ELIEL VICTOR SANTIAGO DE OLIVEIRA	20/06/1991	21	52,500	Elim Não Convocado para Prática
89211723	ELIENE APARECIDA DE SOUSA SANCHINI	12/05/1989	0	Ausente	
89012410	ELISANGELA MOURA DOS SANTOS	10/08/1978	0	Ausente	
89202996	ELISEU DE SOUSA COSTA	12/04/1984	0	Ausente	
88684105	ELISEU SILVA CONCEICAO	25/07/1994	0	Ausente	
89145887	ELLEN FERNANDA FERREIRA DA SILVA	21/01/1988	18	45,000	Eliminado
89097769	EMERSON COSTA BATISTA	07/06/1971	0	Ausente	
88995771	EMILI SUZAN SILVA DE ALMEIDA	20/06/1994	24	60,000	Elim Não Convocado para Prática
89009215	EMILY LOPES DE OLIVEIRA	09/04/2003	16	40,000	Eliminado
89205898	ENERIVALDO DE JESUS PEREIRA	19/05/1974	21	52,500	Elim Não Convocado para Prática
89108469	ENERIVAN SILVA LISBOA	10/01/1982	24	60,000	Elim Não Convocado para Prática
88521346	ERIC MENEZES MARINHO	15/09/1995	0	Ausente	
88311074	ERICA ALVES JACUNDINO	16/04/1978	15	37,500	Eliminado
88349128	ERICA FIRMINO HABARA DE ALMEIDA	19/04/1991	18	45,000	Eliminado
88960714	ERICA SILVA DE OLIVEIRA	17/03/1995	17	42,500	Eliminado
88284360	ERICK VASQUES MATIAS GALACCI	09/04/2001	0	Ausente	
89036638	ERICSON ALVES IZIDORIO	16/09/1995	17	42,500	Eliminado
89202457	ERIK DA SILVA SANTOS	06/10/2001	0	Ausente	
89141784	ERIKA DINIZ PEIXOTO COTTA	31/12/1977	0	Ausente	
89028317	ESTER SILVA GOMES	21/02/2000	15	37,500	Eliminado
89008170	EVANY ALESSANDRA BARBOSA SANTOS	28/10/1994	0	Ausente	
89125789	EVELIN RODRIGUES NACHE	09/10/1985	18	45,000	Eliminado
88281809	EVELLYN REIS DA SILVA	09/01/1992	17	42,500	Eliminado
89051297	EVERALDO ALECIO ALVES DE OLIVEIRA	07/10/1979	0	Ausente	
89053982	EVERALDO DEWILSON OLIVEIRA	11/02/1978	0	Ausente	
88722759	EVERSON RODRIGUES DA ROCHA	12/01/1999	22	55,000	Elim Não Convocado para Prática
88294838	EVERTON BATISTA DA CUNHA	16/01/1991	0	Ausente	
89134796	EVERTON REGO DE FREITAS	18/10/1981	0	Ausente	
89193890	EVILECIA PEREIRA LEAL	18/05/1983	0	Ausente	
88325032	EZEQUIEL FERREIRA DE QUEIROZ	03/07/1995	16	40,000	Eliminado
89174178	FABIANA DOS SANTOS	15/06/1984	16	40,000	Eliminado
88428605	FABIANA ROMAO DA SILVA	17/06/1986	23	57,500	Elim Não Convocado para Prática
89177983	FABIO ANTONIO MORAES SANTOS	16/12/1990	0	Ausente	
89112385	FABIO HENRIQUE ALVES DOS SANTOS	19/09/1998	25	62,500	Elim Não Convocado para Prática
88773361	FABIO HENRIQUE CORREA	07/06/1982	17	42,500	Eliminado
88397670	FABRICIO DOS SANTOS DIAS	17/09/1999	21	52,500	Elim Não Convocado para Prática
89002202	FELIPE DANTAS DA SILVA	25/09/2000	0	Ausente	
88316890	FELIPE LOPES BARBOSA	21/09/1993	12	30,000	Eliminado
88422534	FELIPE MONTEIRO	30/09/1988	23	57,500	Elim Não Convocado para Prática
89199014	FELIPE RODRIGUES CARDOSO	13/03/1999	0	Ausente	
88500950	FERNANDA DOS SANTOS MEDEIROS	19/04/1984	0	Ausente	
89106148	FERNANDA DUARTE BORGES COELHO	09/09/1998	0	Ausente	
88748235	FERNANDA EVANGELISTA BARBOSA	18/12/1993	0	Ausente	
89134966	FERNANDO DOS SANTOS BONFA	05/12/1997	0	Ausente	
88328481	FERNANDO ELIAS QUARTIM DE ALBUQUERQUE	23/09/1995	0	Ausente	
89024150	FERNANDO SILVA VIEIRA	20/04/1984	23	57,500	Elim Não Convocado para Prática
89113055	FILIPE DE JESUS LIMA	11/04/1993	0	Ausente	
89214579	FILIPE SOARES DANTAS	30/04/1994	13	32,500	Eliminado
89202694	FILIPE URTREMARI	25/09/1990	22	55,000	Elim Não Convocado para Prática
89066022	FLADEMIR FREIRE DOS SANTOS	09/01/1997	12	30,000	Eliminado
88565823	FLAVIA ANDREZA MARTINS DE MELO	07/11/1997	21	52,500	Elim Não Convocado para Prática
88794172	FLAVIA DA SILVA LOPES	16/05/2002	0	Ausente	
88859142	FLAVIO DE OLIVEIRA SANTOS	14/01/1994	21	52,500	Elim Não Convocado para Prática
89010205	FLAVIO ENRIQUE ANDRADE FERREIRA	09/02/2001	17	42,500	Eliminado
88318370	FLAVIO FRANCA DA SILVA	07/01/1997	0	Ausente	
89119193	FRANCISCO RAFAEL SANTOS MENEZES	19/06/1993	14	35,000	Eliminado
89131142	GABRIEL DA SILVA CALIXTO BARBOSA	13/04/1999	0	Ausente	
89082206	GABRIEL DA SILVA CHIEREGAT	23/06/1997	0	Ausente	
89028708	GABRIEL DE JESUS XAVIER	19/12/1997	0	Ausente	
88509915	GABRIEL DO NASCIMENTO FORTES	25/03/1997	0	Ausente	
89094107	GABRIEL HENRIQUE ANGERAMI FRANCA CLAUDINO	08/08/1998	16	40,000	Eliminado
89163370	GABRIEL SPOLON SILVA	25/12/1994	0	Ausente	
89030737	GABRIEL TEIXEIRA ZANFORLIN	11/04/2000	25	62,500	Elim Não Convocado para Prática
89210379	GABRIELA BARRETO CERQUEIRA PAIXAO	25/07/1990	0	Ausente	
89125762	GABRIELA FERREIRA SILVA	12/08/1996	24	60,000	Elim Não Convocado para Prática
89211537	GABRIELA OLIVEIRA MOUTINHO	28/03/2003	22	55,000	Elim Não Convocado para Prática
88951065	GABRIELE APARECIDA SILVA OLIVEIRA	27/12/1997	0	Ausente	
89102487	GABRIELLY FONSECA DA COSTA	16/09/2002	19	47,500	Eliminado
89206495	GABRIELLY OLIVEIRA	04/06/2002	16	40,000	Eliminado
88733459	GABRIELY CRISTINA SILVA	12/06/2001	17	42,500	Eliminado
88642437	GEAN MARCOS SALES	27/08/1998	23	57,500	Elim Não Convocado para Prática
89172647	GEZYEL DOS SANTOS ALENCAR	29/01/2001	21	52,500	Elim Não Convocado para Prática
88606570	GILMAR FLORENCIO BELARMINO	05/09/1984	0	Ausente	
88375820	GILVAN SANTOS SILVA	27/04/1988	15	37,500	Eliminado
88965716	GIOVANA APARECIDA RAMOS MUNIZ	13/09/2003	0	Ausente	
89035054	GIOVANA PACHECO SANTOS CAETANO	01/04/1994	0	Ausente	
89052269	GIOVANE COSTA	07/01/1997	13	32,500	Eliminado
89162765	GIOVANNA CORREA SANTALUCIA DE SOUZA	14/08/1999	19	47,500	Eliminado
89195035	GIOVANNA GOMES DE MOURA	16/04/1999	22	55,000	Elim Não Convocado para Prática
89012631	GIOVANNA MARIA LINS	19/05/2001	0	Ausente	
89092252	GIOVANNA SILVA NASCIMENTO	12/05/1998	15	37,500	Eliminado
88559360	GIRLANDIA ALMEIDA	19/04/1981	0	Ausente	
88634361	GLAUBER YUKIO DE POLLI KUSSABA	30/08/1992	0	Ausente	
89068203	GLAYCON CELESTINO DA SILVA	12/08/1995	22	55,000	Elim Não Convocado para Prática
89200357	GRAZIELA SODRE TEIXEIRA	14/04/1999	0	Ausente	
88320529	GRAZIELLE GILIO	26/06/1984	0	Ausente	
89105974	GUILHERME A LEITE	24/07/2000	0	Ausente	
89209273	GUILHERME ALVES LUCATELLI	18/02/1997	0	Ausente	
89135210	GUILHERME AUGUSTO ARRIGHI HORSTH DE ALMEIDA F	17/08/2001	0	Ausente	
89020022	GUILHERME DE OLIVEIRA LIMA	30/12/1991	0	Ausente	
88562182	GUILHERME DE SOUZA COSTA	01/11/1999	0	Ausente	
89039904	GUILHERME FERREIRA DE LIRA	10/05/2000	0	Ausente	
89188985	GUILHERME GONCALVES DE SA	11/04/2003	0	Ausente	
88330923	GUILHERME VITOR SANTOS REIS	17/10/2001	0	Ausente	
89044614	GUNTHER VINICIUS FIGUEIREDO RODRIGUES	14/09/1996	18	45,000	Eliminado
88601358	GUSTAVO CARVALHO	04/02/2003	25	62,500	Elim Não Convocado para Prática
89000641	GUSTAVO DE OLIVEIRA ALMEIDA	15/10/2001	0	Ausente	
88358488	GUSTAVO LEME DA SILVA	15/10/1999	0	Ausente	
89203780	GUSTAVO MARTINS BISPO	18/06/1999	0	Ausente	
89213432	GUSTAVO SANTOS BALBUENA	24/06/1999	0	Ausente	
89110633	GUSTAVO WYLLKER MORAES DUARTE	17/06/2001	0	Ausente	
88338835	HALIANA CRUZ DE OLIVEIRA	14/05/1999	0	Ausente	
88308200	HEKTON KELNEKEYTHRAY BENFATTI DE JESUS	24/12/1999	25	62,500	Elim Não Convocado para Prática
89025725	HELDER APARECIDO SCHULTZ FERREIRA	06/01/1997	0	Ausente	
89050045	HELLEN BONIFACIO	13/05/1989	0	Ausente	
89024133	HENRIQUE GONCALVES BELLIO	01/05/2001	24	60,000	Elim Não Convocado para Prática
88323064	HENRIQUE SEQUEIRA DA SILVA RIBEIRO	14/02/1992	24	60,000	Elim Não Convocado para Prática
89037146	HERCILIA PEREIRA DE MAIO	05/11/1987	0	Ausente	
89048334	HINGOS OLIVEIRA SANTOS	11/06/1984	0	Ausente	
88413330	HODENY GOMES DO NASCIMENTO	30/05/1977	0	Ausente	
89000382	HUDSON ALEXANDRE OLIVEIRA INACIO	04/11/1999	12	30,000	Eliminado
88298280	HUGO ALVES DA SILVA	28/05/1980	20	50,000	Elim Não Convocado para Prática
88383903	HUGO DE SOUZA BEZERRA	12/06/1984	16	40,000	Eliminado
89029666	HYAGO SCHMIDT NOVELLI	08/01/1996	17	42,500	Eliminado
89214250	IAN FILGUEIRAS CEZAR	01/04/1997	0	Ausente	
88335950	IDAMARQUE DE SOUSA MOURA	23/12/1993	0	Ausente	
89206002	IGOR BRUNO SANTIAGO DE LIMA SILVA	03/06/2000	0	Ausente	
89203569	IGOR MARTINS LIMA	14/02/2000	0	Ausente	
89207181	IGOR MATIAS SILVA	22/09/1999	0	Ausente	
89036182	IGOR MENDES MATEOS	24/06/2000	0	Ausente	
89162447	IGOR PAES SILVA	17/10/1994	0	Ausente	
89101421	IGOR ROCHA DE OLIVEIRA	22/04/1991	19	47,500	Eliminado

89170148	IGOR SANTOS DOS REIS MORAIS	14/01/1998	22	55,000	Elim Não Convocado para Prática
89099265	IGOR VINICIUS ANTUNES	15/12/1994	21	52,500	Elim Não Convocado para Prática
89096932	INGRID BEZERRA DOS SANTOS	23/04/1993	22	55,000	Elim Não Convocado para Prática
88719634	INGRID REBECCA TEODORO	22/04/1996	0	Ausente	
89094670	ISAAC RODRIGUES SANTANA MUNIZ	24/01/1984	25	62,500	Elim Não Convocado para Prática
89038240	ISABEL ALVES DE FREITAS	08/07/2001	0	Ausente	
89035470	ISABEL CAFFINI MARCHI	19/09/1992	0	Ausente	
89025903	ISABEL RODRIGUES MENDES BLUHM	25/01/1994	0	Ausente	
89035887	ISABELA BEZERRA	29/02/1996	0	Ausente	
88997367	ISABELA CORONADO GODENY	20/05/1997	22	55,000	Elim Não Convocado para Prática
89027892	ISABELLA CORREIA DE OLIVEIRA	25/10/2000	24	60,000	Elim Não Convocado para Prática
88545164	ISABELLA REGINA SOARES	29/05/1998	0	Ausente	
88327493	ISABELLE SILVA DE OLIVEIRA	06/12/1996	23	57,500	Elim Não Convocado para Prática
88727912	ISAC RIBEIRO DE MELO	27/08/1999	16	40,000	Eliminado
89033043	ISAQUE DA SILVA ESTEVAM	28/06/1999	0	Ausente	
89196490	ISMAEL DOS SANTOS	02/03/1980	20	50,000	Elim Não Convocado para Prática
89147200	ISTEFANI DOS REIS REZENDE	12/07/2001	18	45,000	Eliminado
88282511	ITAMAR PEREIRA DOS ANJOS	13/09/1986	17	42,500	Eliminado
88560996	IVONILDO NUNES DOS SANTOS	14/06/1982	0	Ausente	
89212746	JACKSON NASCIMENTO NETO	18/11/1991	0	Ausente	
89122216	JACQUELINE ROCHA	29/04/1976	0	Ausente	
89031067	JAILDO DANIEDSON VIEIRA DE MOURA	21/05/1991	0	Ausente	
89197399	JAIR DOS SANTOS	14/12/1987	17	42,500	Eliminado
88706273	JAISA FLAVIA ARAUJO COLARES ALVES	28/01/1977	14	35,000	Eliminado
89068750	JAQUELINE BONOFRE ROSEMBAUM	29/11/1991	0	Ausente	
89176839	JAQUELINE DO CARMO BRASIL	26/07/1985	0	Ausente	
89036379	JEAN SOUSA PEREIRA	07/12/1996	23	57,500	Elim Não Convocado para Prática
88624870	JEANE FRANCIS TOLOI	20/07/1993	0	Ausente	
89001214	JEFERSON MATOS SILVA	01/07/1988	0	Ausente	
89045513	JEFFERSON BALEEIRO SILVA COSTA	30/01/1992	0	Ausente	
88894851	JEFFERSON DA SILVA LOPES	15/04/1993	0	Ausente	
88351440	JEFFERSON DANDA MORAES RODRIGUES	19/02/1999	14	35,000	Eliminado
88905438	JEFFERSON GOMES DE GOES	19/02/1990	0	Ausente	
88995887	JEFFERSON SILVA	24/02/2000	0	Ausente	
89109031	JEMMILERS ALEKSSANY BENTO LIMA	14/07/1993	24	60,000	Elim Não Convocado para Prática
88934322	JENEFFER LILIAM PIRES DA SILVA	12/06/1993	0	Ausente	
89106920	JENNIFER JULIAO DE AZEVEDO	13/08/1999	20	50,000	Elim Não Convocado para Prática
89033817	JENNYCE FIRMO BENFICA	22/04/1987	0	Ausente	
88563677	JENNYFER HURTADO DE LIMA	17/06/2000	21	52,500	Elim Não Convocado para Prática
89134028	JENYFER KARINE NUNES CALIXTO	03/11/1995	0	Ausente	
89163273	JERONIMO MENDES DE MENEZES	10/11/1970	14	35,000	Eliminado
89034562	JESSICA ALINE DOS SANTOS	28/02/1990	0	Ausente	
89058909	JESSICA ANDRADE SANTOS	11/07/1991	0	Ausente	
88446875	JESSICA DA SILVA	05/03/1990	0	Ausente	
88434516	JESSICA FERRAZ DE MELLO	19/12/1991	0	Ausente	
89027752	JESSICA SILVERIO DOS SANTOS	08/07/1993	0	Ausente	
89039408	JESSICA VASCONCELOS PIRES	22/02/1999	0	Ausente	
88596788	JOAB ARAUJO DE SÁ	10/07/1994	0	Ausente	
88318150	JOAN DE KACIO SOUZA DA SILVA	06/01/1984	0	Ausente	
88999297	JOAO ANTONIO DOS SANTOS	22/01/1991	0	Ausente	
89118693	JOAO CARLOS TORRES NOGUEIRA GUINTER	11/11/1996	0	Ausente	
89207580	JOAO GABRIEL FRANCO DE MATOS	03/05/1994	0	Ausente	
89204239	JOAO HERMENEGILDO NETO	31/03/1999	0	Ausente	
88289877	JOAO JOSE DE SOUZA	13/07/1977	0	Ausente	
88397696	JOAO LOPES DA SILVA	30/03/1963	15	37,500	Eliminado
89133404	JOAO PAULO DE MARINS ROSA	22/11/1987	0	Ausente	
89205243	JOAO RIVALDO COELHO	06/03/1975	22	55,000	Elim Não Convocado para Prática
89122682	JOAO VICTOR DA COSTA DOMINGOS	11/10/1998	14	35,000	Eliminado
89202562	JOAO VITOR	03/09/2001	0	Ausente	
88656543	JOAO VITOR DE JESUS FERREIRA SANTOS	02/01/2002	19	47,500	Eliminado
89038320	JOAO VITOR DE SOUZA LIMA	02/07/2001	0	Ausente	
88667723	JOAO VITOR FERREIRA LIMA	21/01/2003	0	Ausente	
89090861	JOAO VITOR PEREIRA	18/02/1999	0	Ausente	
89047745	JOAO VITOR SILVA LEMES	17/04/2002	0	Ausente	
88287890	JOAO VITOR SOUZA DA COSTA	11/10/2000	22	55,000	Elim Não Convocado para Prática
89034910	JOBSON DE PAULA GOMES	21/04/1987	19	47,500	Eliminado
89038851	JOICE ARAUJO BARRETTO	10/08/1998	0	Ausente	
89028929	JONAS DA SILVA MARQUES	23/10/1969	0	Ausente	
88306739	JONATHAN DOS SANTOS REIS	29/11/1999	0	Ausente	
88288714	JORDANIA DOS SANTOS DIAS	07/10/2001	0	Ausente	
88350800	JORGE LUIZ LEITAO	29/04/1965	19	47,500	Eliminado
89037499	JORGE PAULO MATIAS PEREIRA	21/01/1986	0	Ausente	
89176820	JOSE EDINALDO DA SILVA	13/02/1985	14	35,000	Eliminado
89021304	JOSE EDUARDO BARBOSA DE OLIVEIRA	16/01/1981	0	Ausente	
89008227	JOSE LUCAS BATISTA DE SOUZA	21/03/2000	22	55,000	Elim Não Convocado para Prática
89033906	JOSE WALLISSON BARBOSA FARIAS	28/01/1997	17	42,500	Eliminado
89075919	JOSECLEIDINEI RAMOS	01/09/1964	19	47,500	Eliminado
88288226	JOSISLAINE DOURADO FIGUEREDO	01/07/1998	0	Ausente	
88411583	JOSIVANIA ERCILIO DA SILVA	29/09/1964	0	Ausente	
88401120	JOSUE LIMA DA ROCHA	21/03/1985	21	52,500	Elim Não Convocado para Prática
88462501	JULIA AMELIA AGUIAR MELO	23/05/1989	0	Ausente	
88297292	JULIA FRASCATO PEIXOTO DA SILVA	07/03/2002	24	60,000	Elim Não Convocado para Prática
89163311	JULIA LACARTE SILVA	15/11/1990	22	55,000	Elim Não Convocado para Prática
88343537	JULIA PEREIRA FERREL	02/10/2001	0	Ausente	
88481778	JULIA PONCHIO MURARO	10/02/1999	0	Ausente	
88288986	JULIA ZANATTA ALVES	07/01/2003	0	Ausente	
88587282	JULIANA COSTA ALVES	03/04/1998	0	Ausente	
88551938	JULIANA FIGUEIREDO CAMPOS	08/04/1987	0	Ausente	
89121414	JULIANA ISABEL MORAES DE OLIVEIRA	29/11/1984	20	50,000	Elim Não Convocado para Prática
88297365	JULIANA LOPES MACEDO BABAN RANGEL	03/05/2002	0	Ausente	
88291200	JULIANA OLIVEIRA DE SOUZA	02/01/1993	25	62,500	Elim Não Convocado para Prática
89051980	JULIANA RODRIGUES CORREIA	25/11/1995	12	30,000	Eliminado
89047281	JULIANA SANTOS DE OLIVEIRA	20/02/2000	0	Ausente	
89016602	JULIANO SILVA RODRIGUES	24/06/1992	0	Ausente	
89189590	JULIANO WILCZAK GOMES	02/12/1984	16	40,000	Eliminado
88958434	JULIO CESAR MONTEIRO TIBURCIO	15/02/2001	0	Ausente	
89058801	JUSCELENE FIRMINA DE SELES SILVA	18/06/1968	15	37,500	Eliminado
89034635	KAIQUE HENRIQUE DA SILVA FELIX DOS SANTOS	12/12/1997	20	50,000	Elim Não Convocado para Prática
88595048	KALIANE AGRIPINO VIEIRA	04/12/1991	0	Ausente	
89090543	KARINA FELICIANO NASCIMENTO	24/03/1983	0	Ausente	
88555933	KARINA SILVA DOS SANTOS	06/10/1987	25	62,500	Elim Não Convocado para Prática
89016963	KARLA PEREIRA DOS SANTOS	05/10/1989	0	Ausente	
89209486	KAROLAYNE SILVA	08/10/1999	0	Ausente	
88645312	KAROLINA NASCIMENTO DE FREITAS	15/09/2001	24	60,000	Elim Não Convocado para Prática
89138864	KASSIA APARECIDA DOS SANTOS ALMEIDA	17/12/1993	0	Ausente	
88519333	KATARINA DA SILVA GOMES	07/03/2002	25	62,500	Elim Não Convocado para Prática
89122917	KAWE VELOSO PIRES	29/04/2003	24	60,000	Elim Não Convocado para Prática
88335992	KAYQUE BUENO ALVES DE ALMEIDA	07/05/2001	23	57,500	Elim Não Convocado para Prática
88550885	KEILA DE OLIVEIRA RODRIGUES	26/09/1980	0	Ausente	
88488500	KELLY MARIA ARAUJO DUARTE	08/11/1999	0	Ausente	
89083016	KELLY SUSY HATO	11/04/1980	0	Ausente	
88995941	KELLY VITORIA CARI CATACORA	12/05/2002	23	57,500	Elim Não Convocado para Prática
89164601	KELVIN LEHDERMANN PALOMARES	09/03/1998	0	Ausente	
89206592	KEVEN PEREIRA RODRIGUES	20/11/2001	0	Ausente	
88286398	KEVIN DOS REIS FONSECA OLIVEIRA	08/03/2000	0	Ausente	
89206150	LAILA CAMILLE DE OLIVEIRA	22/04/1998	0	Ausente	
89045785	LAIS PINHEIRO DE SOUSA	13/01/1994	19	47,500	Eliminado
88436322	LAIS SANTANA DUTRA	15/07/2004	18	45,000	Eliminado
88300609	LANAMAR REIS DA SILVA	10/08/1991	0	Ausente	
89199979	LARISSA ALVES FERRAZ	27/01/2001	0	Ausente	
89125088	LARISSA ANDRADE SILVA	14/08/1995	20	50,000	Elim Não Convocado para Prática
89089383	LARISSA BRAGA DA SILVA	10/10/1994	0	Ausente	
89172752	LARISSA COSTA DA SILVA	28/07/1996	0	Ausente	
88306062	LARISSA GUERRA FONSECA	31/10/1998	0	Ausente	
88634558	LARISSA PEREZ MARTINS	09/05/1998	0	Ausente	
88315940	LEANDRO APARECIDO ALVES DA SILVA	20/07/1983	15	37,500	Eliminado
89209575	LEANDRO PARDO MORINI	25/01/1992	0	Ausente	
89000137	LEANDRO QUEIROZ DE LIMA	09/03/1983	0	Ausente	
89212681	LEONARDO BARRETO ALMEIDA	16/05/1986	0	Ausente	
88503852	LEONARDO DA SILVA RODRIGUES	29/04/1985	0	Ausente	
88352420	LEONARDO FIGUEIREDO DE SOUZA	09/04/1999	0	Ausente	
89167767	LEONARDO GITAY NUNES	13/04/1995	23	57,500	Elim Não Convocado para Prática
88344274	LEONARDO VIEIRA DE AZEVEDO SILVA	03/04/1988	21	52,500	Elim Não Convocado para Prática
89038576	LEONE FERNANDES DOS SANTOS SILVA	07/12/1981	18	45,000	Eliminado
89202775	LETICIA APARECIDA BELARMINO BARBOSA	20/09/1993	0	Ausente	
88402215	LETICIA BELENTANI	22/06/1998	0	Ausente	
88354644	LETICIA DE OLIVEIRA MALTA	25/02/1997	0	Ausente	
88353630	LETICIA RAMIRES COUTINHO MOTA	02/12/1997	0	Ausente	
88645614	LETICIA SANTOS DA SILVA	09/02/1996	22	55,000	Elim Não Convocado para Prática
88281485	LIDIA ARAUJO BONFIM	13/11/1992	23	57,500	Elim Não Convocado para Prática
89208455	LILIAN ESTEFANI MEIRELES DE ALMEIDA	18/01/1999	13	32,500	Eliminado
89137507	LISSA LUNARA PINHEIRO FERNANDES	13/11/1991	0	Ausente	
88370097	LORRANE DOS SANTOS LIMA	09/09/2001	8	20,000	Eliminado
89035526	LOURDES DA SILVA RAMOS	11/08/1971	18	45,000	Eliminado
89028406	LOURISVAN RODRIGUES ROCHA	14/07/1987	0	Ausente	
89209958	LUAN AUGUSTO MOREIRA	13/04/1994	25	62,500	Elim Não Convocado para Prática
89203526	LUAN CAVALCANTE ANES	06/04/2002	0	Ausente	
89007387	LUAN FELIPE SILVA GREGORIO	28/09/1994	0	Ausente	
89182855	LUAN GONCALVES DA CUNHA	04/12/1996	0	Ausente	
88554821	LUAN MARCOS SANTOS MILANEZ	08/02/1990	20	50,000	Elim Não Convocado para Prática
88653218	LUANA CARDOSO AMORIM	23/10/2001	0	Ausente	
89032314	LUANA GOMES RODRIGUES	20/06/1981	20	50,000	Elim Não Convocado para Prática
89033221	LUCAS ANTUNES DA SILVA	31/08/2001	22	55,000	Elim Não Convocado para Prática
89055039	LUCAS APARECIDO VELAME DOS SANTOS	05/12/1994	15	37,500	Eliminado
88350126	LUCAS BARBOSA CALIXTO	14/03/1994	0	Ausente	
88921921	LUCAS DA SILVA COSTA LITRENTA	12/06/2000	18	45,000	Eliminado
88416054	LUCAS DE ALMEIDA SANTOS	25/10/1998	24	60,000	Elim Não Convocado para Prática
88997421	LUCAS DOS SANTOS MATOS	22/10/1988	8	20,000	Eliminado
88281612	LUCAS EDUARDO COSTA OLIVEIRA	09/12/1998	19	47,500	Eliminado
89120353	LUCAS GUILHERME DE MORAIS SIQUEIRA	14/03/1994	0	Ausente	
88754995	LUCAS MANOEL DOS SANTOS	06/09/2002	13	32,500	Eliminado
89140346	LUCAS MARINS DA SILVA	24/09/1997	14	35,000	Eliminado
89036719	LUCAS PERES LOURENCO	01/12/1998	0	Ausente	
89050584	LUCAS SANTOS FERREIRA	12/04/2009	0	Ausente	
89207475	LUCAS USHIRO	17/02/1995	16	40,000	Eliminado
89089618	LUCIAN CAMPOS HERCULANO	30/08/2000	0	Ausente	
88616231	LUCIANA DIAS PIMENTEL	15/08/2002	0	Ausente	
88282716	LUCIANO CALEFFI GALANTE	31/05/1987	0	Ausente	
89048822	LUCIANO CARVALHO TENORIO	09/05/1976	12	30,000	Eliminado
88313522	LUCIANO DE OLIVEIRA E SILVA	02/05/1986	22	55,000	Elim Não Convocado para Prática

89060350	LUCIANO DOS SANTOS	19/06/1980	0	Ausente	
89173481	LUCIEN FELLIPE SILVERIO DOS SANTOS	20/03/1997	0	Ausente	
89009045	LUCIUS DO AMARAL VIEIRA	17/11/1985	16	40,000	Eliminado
89176758	LUIS FILIPE GHELLAR	25/04/1994	0	Ausente	
88327477	LUIZ RODRIGUES ARAUJO NETO	17/06/1997	0	Ausente	
89175999	LUIZ SILVA NEVES	07/05/1979	0	Ausente	
89052595	LUZIA BEZERRA DE SOUZA	22/08/1961	12	30,000	Eliminado
89018222	LUZIMAR GABRIEL RAMOS DOS SANTOS	04/12/1963	25	62,500	Elim Não Convocado para Prática
89192753	MACIO MOREIRA SANTOS	20/12/1972	0	Ausente	
88287629	MAGNOLIA FERRAZ DE LIMA	22/03/1967	0	Ausente	
88295028	MAIRA MARQUES FERNANDES	25/03/1992	21	52,500	Elim Não Convocado para Prática
89175808	MALU ANAY DE SOUZA GUERRA	23/03/1959	20	50,000	Elim Não Convocado para Prática
89007956	MALU RODRIGUES	10/01/2001	0	Ausente	
89070194	MARCEL ALVES PELAEZ Y GUTIERREZ	01/07/1982	24	60,000	Elim Não Convocado para Prática
88324192	MARCELA MURATORI RODRIGUES OLIVEIRA BELEM	15/01/1999	23	57,500	Elim Não Convocado para Prática
89063589	MARCELO DARCY MARCHIORI	02/09/1983	22	55,000	Elim Não Convocado para Prática
89091353	MARCELO DE SOUSA SOUTO	30/01/1983	14	35,000	Eliminado
88482294	MARCELO JOSE RODRIGUES DA SILVA	20/07/1972	25	62,500	Elim Não Convocado para Prática
89010671	MARCIA LARISSA MASSELLI	15/05/1999	0	Ausente	
88283810	MARCIO PEREIRA DE ALMEIDA	13/12/1982	16	40,000	Eliminado
88664937	MARCO ANTONIO DOS SANTOS	02/12/1968	0	Ausente	
89199766	MARCOS MELO DA SILVA	18/08/1981	0	Ausente	
89201914	MARCOS RAMON OLIVEIRA VILACA	20/11/1987	0	Ausente	
89027590	MARCOS ROBERTO DE ALMEIDA	01/10/1980	21	52,500	Elim Não Convocado para Prática
88296709	MARCOS ROGERIO MARQUES	19/03/1970	19	47,500	Eliminado
88732657	MARCOS VINICIUS DE FREITAS SANTANA	11/03/1993	0	Ausente	
89192591	MARIA ALICE ARMELIN	14/03/1990	0	Ausente	
88312135	MARIA CLARA DE LIMA MELO	12/08/2001	0	Ausente	
89067223	MARIA DE LOURDES SANTOS	23/11/1972	0	Ausente	
88316181	MARIA DIANA OLIVEIRA LEITE	09/01/1971	0	Ausente	
88331466	MARIA EDUARDA RODRIGUES ALVES	29/10/1999	0	Ausente	
88291707	MARIA ELENICE MIRANDA PACIENCIA	20/09/1986	17	42,500	Eliminado
88286711	MARIA JOSE DOS SANTOS SILVA	04/11/1992	18	45,000	Eliminado
88295141	MARIA LUCIRENE ALVES DE ARAUJO ALMEIDA	23/11/1974	0	Ausente	
88574008	MARIA LUIZA BASTOS MATIAS	04/08/1997	0	Ausente	
89097785	MARIA MARCIA OLIVEIRA DA SILVA	08/11/1994	0	Ausente	
89141296	MARIA MARLENE BRITO	27/09/1981	0	Ausente	
89129571	MARIA TEREZINHA DE LIMA	20/06/1970	0	Ausente	
89145070	MARIANA ROCHA DE JESUS	04/06/2003	19	47,500	Eliminado
89178050	MARIANE RIBEIRO RODRIGUES DA SILVA	11/08/1995	14	35,000	Eliminado
88487318	MARILENE DOS SANTOS SILVA	08/08/1986	0	Ausente	
89106555	MARILY SUZANA DOS SANTOOS DEMAZO	06/06/1987	20	50,000	Elim Não Convocado para Prática
88418650	MARINA CARVALHO LESSA	21/03/2001	0	Ausente	
89181174	MARINA MARIE OLIVEIRA BARBOSA	04/06/1999	14	35,000	Eliminado
88544818	MARIO AUGUSTO BORTONE MARTINS	19/10/1989	0	Ausente	
89172000	MARIO YOSHIO NAKAMURA	29/03/1992	0	Ausente	
88481000	MARJORY MARIANO DE OLIVEIRA	03/06/1997	0	Ausente	
89189140	MARLON NILO SILVA ROCHA	17/12/2001	0	Ausente	
89025768	MARTA HELENA VENTURINI	06/01/1971	0	Ausente	
89033175	MARYANA DOS SANTOS LIMA	02/12/1998	20	50,000	Elim Não Convocado para Prática
89025482	MATEUS GONCALVES PRATES	09/08/1996	0	Ausente	
89177185	MATHEUS ARAUJO DA SILVA	17/07/1998	0	Ausente	
89143698	MATHEUS DA SILVA OLIVEIRA	20/07/1999	21	52,500	Elim Não Convocado para Prática
89046650	MATHEUS DAS NEVES	10/05/1995	17	42,500	Eliminado
89123387	MATHEUS DE OLIVEIRA RAMOS	12/02/1998	18	45,000	Eliminado
89027540	MATHEUS FRANCISCO DE SOUSA	20/07/1999	18	45,000	Eliminado
89133110	MATHEUS GOMES DA SILVA	07/10/1997	16	40,000	Eliminado
88298663	MATHEUS HENRIQUE FREIRES ROMANZINI	31/07/1997	0	Ausente	
89111079	MATHEUS LARA VALENTIM	30/11/1998	0	Ausente	
88999475	MATHEUS VAZ DAVID	08/08/2001	0	Ausente	
88481310	MAURICIO CAVALI PITORRI	02/06/1997	0	Ausente	
88595269	MAURO SERGIO GOMES DE NOVAIS	05/08/1971	18	45,000	Eliminado
89035917	MAURO YOSHIDA JUNIOR	01/01/1979	20	50,000	Elim Não Convocado para Prática
89169794	MAX WIGAND SILVERIO	24/10/1991	0	Ausente	
89089871	MAYARA CHAVES DE ANDRADE	14/03/1990	0	Ausente	
89018834	MAYARA DE OLIVEIRA MOREIRA	11/11/1998	0	Ausente	
88282210	MAYARA GENTILA SALVADOR	19/04/1996	17	42,500	Eliminado
88414434	MAYARA LIMA DA SILVA	03/02/1997	22	55,000	Elim Não Convocado para Prática
89194020	MEIRE MARCIA ALMEIDA SANTOS	16/04/1971	0	Ausente	
89033035	MELQUISEDEQUE DE JESUS SANTOS	13/03/1999	21	52,500	Elim Não Convocado para Prática
89167112	MELQUISEDEQUE LEITE MORAES	18/04/1975	0	Ausente	
89034317	MICHAEL NASCIMENTO	17/10/1998	0	Ausente	
89119223	MICHEL FELIPE SONODA DE MORAES	10/11/1995	0	Ausente	
89196660	MICHELE DE JESUS SILVA	11/09/1987	0	Ausente	
89201663	MICHELLE CALAZANS DE SOUZA SILVA	02/03/1989	0	Ausente	
88623246	MICHELLI CARDOSO MARTINS	10/12/1999	21	52,500	Elim Não Convocado para Prática
88996468	MIKE OTONIEL ROCHA	06/11/1998	0	Ausente	
89059530	MILENA ALVES MARTINS	11/08/1995	19	47,500	Eliminado
88375471	MILENA GONCALVES RIBEIRO	19/01/2000	0	Ausente	
89055349	MILENE LOPES NASCIMENTO	05/04/1986	0	Ausente	
89196350	MIQUEIAS DOS SANTOS	07/03/1991	17	42,500	Eliminado
88734358	MIRELA DA SILVA LEITE	16/11/1999	0	Ausente	
88647234	MIRIAN DUARTE DA MOTA	24/08/1979	0	Ausente	
89007085	MIRIAN FRANCISCO DE OLIVEIRA	30/05/1998	22	55,000	Elim Não Convocado para Prática
89002547	MOABE SANTOS SOARES	06/05/1998	0	Ausente	
88337812	MONICA GUERREIRO	28/05/1983	9	22,500	Eliminado
88323544	MONICA PRISCILA FERREIRA MUNIZ	03/05/1991	0	Ausente	
89211871	MURILO SILVA BESER DE ARRUDA AIDAR	12/03/1997	0	Ausente	
88413365	MYLLENA RAYSNAN SILVA DE OLIVEIRA	12/11/1998	0	Ausente	
89020600	NAGUIANA DELERRIM DE SOUZA NOVAES	03/10/1985	0	Ausente	
89032381	NALANDA SOARES COUTINHO	12/11/2002	18	45,000	Eliminado
88429407	NATALIANE SANTOS E SANTOS	19/07/2001	7	17,500	Eliminado
89053567	NATALY DOS REIS	25/12/1997	17	42,500	Eliminado
89058895	NATAN FARIAS VERISSIMO	16/10/1992	19	47,500	Eliminado
89169093	NATAN FELIPE DIAS NUNES	22/12/1992	0	Ausente	
89203593	NATHALIA DE SOUSA LIMA	29/05/1994	0	Ausente	
89167007	NATHAN DE SOUSA RIBEIRO	12/08/1996	16	40,000	Eliminado
89017080	NATIELI BARBOZA DA COSTA	05/01/1993	0	Ausente	
89202708	NEIVA APARECIDA DE ARAUJO	18/06/1968	21	52,500	Elim Não Convocado para Prática
88995739	NICOLAS COTRIM AIRES REIS	15/06/1991	0	Ausente	
88339904	NICOLAS NASCIMENTO BATISTA	07/08/2003	15	37,500	Eliminado
88782174	NICOLE NARCIZO LIMA	16/08/1999	0	Ausente	
88537226	NIKOLAS DOS SANTOS MIRANDA	23/12/1998	0	Ausente	
89071123	ODAIR BETTANIN	08/01/1971	0	Ausente	
89121910	ORLANDO BELLINFANTE JUNIOR	28/10/1998	0	Ausente	
89138597	ORLANDO GABRIEL	21/04/1999	23	57,500	Elim Não Convocado para Prática
88709221	OSCAR DANIEL SENA GOMES	17/09/2000	24	60,000	Elim Não Convocado para Prática
88401944	OSCAR DOS SANTOS	18/12/1981	0	Ausente	
88338096	OTAVIO AUGUSTO CAMPOS COSTA	24/09/1986	0	Ausente	
88695662	OTAVIO SILVA LIMA	02/11/1997	0	Ausente	
89114027	PABLO NICOLAY FERREIRA DOS SANTOS	29/08/1997	0	Ausente	
88579867	PATRICIA DA SILVA LEITE	19/09/2000	0	Ausente	
89175000	PATRICIA SANTOS OLIVEIRA	27/09/1996	0	Ausente	
89119665	PATRICK LISBOA DE SOUSA	18/10/1983	0	Ausente	
89113870	PAULA RENATA VARANDAS	21/09/1994	0	Ausente	
89082192	PAULO DE TACIO BASTOS PEREIRA	16/03/1986	0	Ausente	
89147723	PAULO GABRIEL RODRIGUES	30/12/1974	0	Ausente	
89161831	PAULO HENRIQUE DA ROCHA LEITE	02/04/1996	0	Ausente	
88997219	PAULO JANUARIO DE JESUS	09/02/1977	0	Ausente	
89010574	PAULO RAFAEL COSTA SANGES	20/08/1999	0	Ausente	
88587720	PAULO RENATO CERRI	14/06/1999	0	Ausente	
88286649	PAULO SANTOS LEITE	12/02/1978	15	37,500	Eliminado
89195493	PAULO SERGIO MARQUES	30/12/1968	0	Ausente	
88310540	PAULO STEFEN SILVA	31/08/1976	25	62,500	Elim Não Convocado para Prática
89008090	PAULO ZANDONADI KUROSWISKI	07/10/1998	25	62,500	Elim Não Convocado para Prática
89121120	PEDRO ARAUJO	29/06/1989	0	Ausente	
89076931	PEDRO GUILHERME SANTOS SILVESTRE	10/11/1999	0	Ausente	
88388662	PEDRO HENRIQUE DE SOUZA TORRES LOUREIRO	11/07/2000	0	Ausente	
88304370	PHILIPE CERQUEIRA MACHADO	02/02/1990	0	Ausente	
89017676	PRISCILA BORGES DE SOUZA	04/09/1987	0	Ausente	
88490807	PRISCILA DOS SANTOS SILVA	16/10/1993	0	Ausente	
89050371	RAFAE BASTOS EDEN	27/10/1990	0	Ausente	
89064690	RAFAEL ANACLETO DA FONSECA	25/05/1991	0	Ausente	
89193164	RAFAEL AZEVEDO DOS SANTOS	17/08/1993	16	40,000	Eliminado
89034716	RAFAEL DA SILVA NASCIMENTO	16/08/1985	11	27,500	Eliminado
88305384	RAFAEL HENRIQUE DA FONSECA	21/05/1992	0	Ausente	
89060520	RAFAEL MATEUS DIAS	24/11/1999	0	Ausente	
89084691	RAFAEL MEDRADO MIRANDA	03/04/2003	0	Ausente	
89211286	RAFAEL RODRIGUES DAMASCENO	05/11/1994	0	Ausente	
88947645	RAFAEL SOARES SALES	26/06/1997	0	Ausente	
89098730	RAFAELA AMARAL STEFEN	24/07/2002	0	Ausente	
89125967	RAI NOGUEIRA DE LIRA	09/03/1994	0	Ausente	
88547116	RAILON VIANA DE SA	09/10/1992	0	Ausente	
88345610	RAISSA BRENNA GUIAO DARAUJO	30/12/1998	23	57,500	Elim Não Convocado para Prática
88491510	RANDY LEITE DOS SANTOS	25/05/1993	0	Ausente	
89112598	RANYERY SEGUI DE SOUZA LIMA	02/09/1981	25	62,500	Elim Não Convocado para Prática
89039580	RAPHAEL DANTAS CASTRO DA SILVA	04/04/1996	0	Ausente	
89017463	RAPHAEL MACHADO DE SOUZA OLIVO	05/12/1998	0	Ausente	
88335810	RAQUEL CRISTINA DA SILVA	18/01/2001	16	40,000	Eliminado
88370267	RAYNARA ALDENIO NEVES DUTRA	28/03/2002	21	52,500	Elim Não Convocado para Prática
88471160	REGIANE ELIZETH CONCEICAO DE OLIVEIRA	24/06/1986	0	Ausente	
88465780	REGIS DE BRITO KUDAMATSU	12/10/1982	23	57,500	Elim Não Convocado para Prática
89146786	REJANE MARIA DA SILVA	11/11/1965	0	Ausente	
89186923	RENAN BEZERRA DO NASCIMENTO	01/11/1991	18	45,000	Eliminado
89148320	RENATA MEIRA E SILVA	25/03/1991	0	Ausente	
88479994	RENATO DOS SANTOS COSTA	22/05/1973	0	Ausente	
89037332	RENATO MARIANO APARECIDO	29/08/1975	0	Ausente	
89006488	RENATO MENDES FIGUEIREDO	02/06/1982	0	Ausente	
88466990	RENER JOSE DA SILVA	04/01/2000	0	Ausente	
89031105	RHODRIGO GIOVANNI LIVATINO DA SILVA	15/08/1994	0	Ausente	
89170784	RICARDO BEZERRA DE MENEZES	31/01/1977	0	Ausente	
89128281	RICARDO GABRIEL VENTURA FORTUNATO	25/02/1997	0	Ausente	
88782387	RICARDO HENRIQUE DA ROSA	16/09/1988	0	Ausente	
89037430	RICARDO MAINARDES ALBARRACIN	03/03/2000	0	Ausente	
89000978	RICARDO PORTO	18/12/2001	0	Ausente	
88301567	RICARDO ROGER CORREA DA SILVA	26/01/1990	23	57,500	Elim Não Convocado para Prática
89038495	RILDO SOUZA ROSARIO SANTOS FILHO	13/07/1999	0	Ausente	
88332900	RITA REY ZEI LOPES	24/08/1991	0	Ausente	
89196414	ROBERT SILVA CRUZ	31/03/1992	0	Ausente	
89084543	ROBERTO MISUMOTO	05/11/1971	0	Ausente	
88580423	ROBERTO SODRE FERREIRA DE SOUSA	23/03/1984	19	47,500	Eliminado
89036867	RODOLFO GARCIA FERNANDES	06/10/1981	0	Ausente	
88575500	RODRIGO AMARAL DOS SANTOS	01/08/1994	0	Ausente	
88486079	RODRIGO BELMONTE	20/09/1982	0	Ausente	
88281388	RODRIGO HENRIQUE CORREA	18/08/2000	0	Ausente	
89016769	RODRIGO PEREIRA LOPES CHAGAS	20/11/1984	25	62,500	Elim Não Convocado para Prática
89178459	RODRIGO WIEMES	20/03/1996	20	50,000	Elim Não Convocado para Prática
89114370	ROGERIO CESAR FERREIRA	26/08/1979	9	22,500	Eliminado
89016360	ROMEU ZACARIAS MACHADO	06/01/1971	0	Ausente	
89204190	RONALDO ALVES BORGES	10/10/1982	18	45,000	Eliminado
89031555	RONALDO ALVES DOS SANTOS	23/01/1973	17	42,500	Eliminado
89031873	RONALDO ALVES DOS SANTOS	10/06/1978	19	47,500	Eliminado
88787451	RONIELVES DE SOUZA SILVA	08/02/1990	0	Ausente	
89172191	RONISON PEDRO BARBOSA	22/10/1971	0	Ausente	
89211545	RONNIE VON SANTOS MATOS	14/02/1974	0	Ausente	
88350460	ROSEMARY DE SOUZA DE OLIVEIRA	21/06/1977	0	Ausente	

89190211	ROSENEIDE DOS SANTOS BRITO	31/07/1995	19	47,500	Eliminado
88593576	ROZILENE BENIGNO OLIVEIRA	07/07/1982	15	37,500	Eliminado
89120833	RUBIA VITORIA MARCONDES FERNANDES	20/11/2002	0	Ausente	
89035070	RUTH DO CARMO PINTO	19/06/1971	22	55,000	Elim Não Convocado para Prática
88683990	SABRINA BATISTA PEREIRA	08/06/1993	0	Ausente	
89214293	SABRINA VANINI	26/09/2002	0	Ausente	
89006259	SAMANTA SE DIAS GONCALVES DE CAMARGO	02/06/1981	13	32,500	Eliminado
88553663	SAMANTHA FERNANDES FERREIRA LEME	12/09/1999	0	Ausente	
89037740	SAMUEL DEBESA CARLINI	04/12/2002	0	Ausente	
89034481	SAMUEL DOS SANTOS SILVA	13/03/1992	0	Ausente	
88531228	SAMUEL RODRIGUES DE ARAUJO	18/02/1980	0	Ausente	
88998495	SARA DE OLIVEIRA PAGELS	14/06/2001	0	Ausente	
89109104	SARAH DE OLIVEIRA SILVA	16/11/1993	0	Ausente	
89026764	SARAH DIAS DOS SANTOS REIS	05/12/2003	0	Ausente	
89110757	SARAH VICENTE DE SANTANA	15/01/1998	10	25,000	Eliminado
89170199	SAULO DE SOUZA SOARES SILVEIRA	08/08/1994	22	55,000	Elim Não Convocado para Prática
88320871	SAYONARA DA SILVA PEREIRA	10/02/1990	18	45,000	Eliminado
88480828	SEBASTIANA ROSANGELA RIBEIRO	28/04/1963	6	15,000	Eliminado
89019717	SIDNEY JUNIOR BONINE DOS SANTOS MOURA	14/10/2002	0	Ausente	
89134567	SILEINE APARECIDA MENDES	09/06/1980	0	Ausente	
89024494	SILIOMAR GUALTER DE OLIVEIRA	18/08/1985	0	Ausente	
89130723	SILVIA APARECIDA BARBOSA	28/06/1977	14	35,000	Eliminado
88785009	SINVAL OLIVEIRA SANTOS	21/11/1973	14	35,000	Eliminado
88586359	SOFIA CHAGAS QUADROS	13/06/2001	12	30,000	Eliminado
88375447	SOLANGE LUIZ DA SILVA	30/03/1978	0	Ausente	
89124545	SOLANGE MARIA XAVIER	28/02/1969	19	47,500	Eliminado
89012844	STEFANIE BALOGH GONCALVES	23/09/1987	19	47,500	Eliminado
89203402	STEFANIE ROSA LOPES LIMA	13/04/1987	25	62,500	Elim Não Convocado para Prática
88282066	STEPHANY KAROLINA BORGES DA SILVA	07/11/2001	16	40,000	Eliminado
89076192	STEVEN OLIVEL PIRES	02/09/1997	0	Ausente	
89047885	SUELI DA SILVA OLIVEIRA	13/07/1977	0	Ausente	
88285510	SUELI PEREIRA REIS	26/12/1975	18	45,000	Eliminado
89022203	SUELLEN DIAS FIGUEIREDO	24/05/2001	16	40,000	Eliminado
89028244	SUMONE ANDREA DE LIMA SIQUEIRA	10/04/1980	21	52,500	Elim Não Convocado para Prática
88655067	TACYANE DE OLIVEIRA	01/08/2002	0	Ausente	
88994970	TAIANA TALITA SILVA	22/05/1996	0	Ausente	
88293386	TAJARA PIRES LIMA	21/08/1992	0	Ausente	
89028635	TALITA DE OLIVEIRA RODRIGUES	21/07/1989	0	Ausente	
89140966	TALITA FERNANDA SOARES	13/02/1987	0	Ausente	
89034082	TALITA MUNIZ	13/10/1993	16	40,000	Eliminado
89039653	TALITA NUNES PANICIO	04/01/2000	16	40,000	Eliminado
89035194	TALITA SOUZA DE ALMEIDA	18/11/1997	0	Ausente	
89146743	TALITHA FRANCIS DA SILVA	12/10/2001	0	Ausente	
89139607	TAMARA DE PAULA MACHADO	09/05/1995	0	Ausente	
89209710	TAMIRES LORRANA PESSOA BEZERRA	08/09/1995	0	Ausente	
88763560	TAMYRES LOPES DA SILVA	07/09/1994	16	40,000	Eliminado
88384837	TARSO ESDRA DE MOURA	30/04/1982	19	47,500	Eliminado
89032039	TATIANA LISSA BASTOS SOARES	21/12/1973	0	Ausente	
88339726	TATIANE CARDOSO MOTA	10/09/1997	0	Ausente	
88363538	TATIANE DE JESUS BISPO DA SILVA	29/10/1993	23	57,500	Elim Não Convocado para Prática
89036042	TATIANE DE LIMA VILHA	19/04/1984	25	62,500	Elim Não Convocado para Prática
88299686	TEREZA SANTOS NASCIMENTO	20/05/1976	19	47,500	Eliminado
88350177	THABATA NOGGERINI CELESTINO	13/08/1993	0	Ausente	
88553116	THAINAN SANTIAGO GIMENES DE ANDRADE	09/05/1997	0	Ausente	
89002520	THAIS BUENO SANCHES	23/03/1989	22	55,000	Elim Não Convocado para Prática
89202066	THAIS CARDOSO LIMA	23/11/1997	0	Ausente	
89075927	THAIS DE QUEIROZ	07/06/1997	0	Ausente	
88673081	THAIS GUIMARAES FERNANDES	05/06/1994	25	62,500	Elim Não Convocado para Prática
89117395	THAIS SILVA VILELA	20/12/1990	0	Ausente	
88592367	THALIA DA SILVA RAFAEL	12/08/2004	18	45,000	Eliminado
89209737	THALITA REGINA DA SILVA PONZETO DOS SANTOS	19/04/1985	0	Ausente	
89030362	THAMIRES GOMES DA SILVA	16/07/2003	10	25,000	Eliminado
88283151	THAMIRES NAYANA ALVES SANTOS	26/06/1999	0	Ausente	
89026667	THAMMY SAULO	17/06/1993	0	Ausente	
88365085	THAMYRES CAVALCANTI SILVA	24/05/2002	0	Ausente	
89060539	THATIANNE CARDOZO TIETZ	27/10/1989	22	55,000	Elim Não Convocado para Prática
89119711	THAYNA ALBUQUERQUE ROSA	22/04/1999	0	Ausente	
88999840	THAYNANN SOUZA SILVA	23/01/1993	17	42,500	Eliminado
89134648	THIAGO BELO FEITOZA	26/11/1984	16	40,000	Eliminado
89167660	THIAGO BONESSI	31/08/1996	0	Ausente	
88314030	THIAGO DE SOUSA MARIANO	13/08/1985	0	Ausente	
89140800	THIAGO DOS SANTOS BEZERRA	24/07/1988	0	Ausente	
89199120	THIAGO LOPES FERREIRA	12/03/1985	14	35,000	Eliminado
88569926	THYARES DO NASCIMENTO SILVA	19/10/1985	18	45,000	Eliminado
89174259	TIAGO ALVES MONCAIO DA SILVA	05/07/1984	0	Ausente	
89204891	TIAGO JOAO RODRIGUES SILVA	05/12/1983	0	Ausente	
88289206	TIAGO LUIZ DA SILVA	01/06/1985	0	Ausente	
88438520	TIAGO SANTOS BEZERRA	06/09/1988	18	45,000	Eliminado
89100581	TONI CARLOS RODRIGUES	16/02/1962	15	37,500	Eliminado
88693635	UEVERSON SILVA DE ALMEIDA	14/06/1996	19	47,500	Eliminado
89194616	ULISSES ROBERTO DOS SANTOS	06/02/1980	0	Ausente	
88430162	VAGNER ANACLETO DA SILVA	15/10/1974	0	Ausente	
88336506	VAGNER APARECIDO NEVES	06/01/1975	0	Ausente	
88283178	VALERIA ROSE GUIDA	22/09/1976	17	42,500	Eliminado
89196570	VALNETE ALBUQUERQUE DE JESUS SANTOS	16/10/1967	16	40,000	Eliminado
88297187	VALQUIRIA DOS SANTOS DESALIRA	11/06/1979	21	52,500	Elim Não Convocado para Prática
88395057	VANCLER ANTONIO GOMES FILHO	10/03/1988	0	Ausente	
88429105	VANESSA ALBUQUERQUE FERREIRA LIMA	21/01/1995	18	45,000	Eliminado
88320995	VANESSA DA SILVA ROCHA	17/09/1990	0	Ausente	
88578798	VANESSA MOURA MAIA	19/04/1994	0	Ausente	
89188764	VANESSA NEGRI MENCHI UETA	02/03/1986	14	35,000	Eliminado
89171390	VANESSA SODRE NUNES	08/05/1986	17	42,500	Eliminado
89003829	VICTOR CASSIANO RODRIGUES MACEDO	15/06/1993	0	Ausente	
89112229	VICTOR COSTA DE CARVALHO GETNER	10/01/2000	0	Ausente	
89050436	VICTOR RAFAEL MELO DIOGO	18/03/2000	19	47,500	Eliminado
89035003	VICTOR SILVA DE OLIVEIRA	03/06/1995	0	Ausente	
89099796	VICTOR YUZEN NAKAI	23/08/1991	0	Ausente	
89072162	VICTORIA RODRIGUES PALMA	29/09/2001	22	55,000	Elim Não Convocado para Prática
89142616	VILSON FURQUIM	28/10/1977	16	40,000	Eliminado
88370941	VINICIUS ALDENIO NEVES DUTRA	02/07/1999	19	47,500	Eliminado
89126670	VINICIUS BRESSANI DOS SANTOS	12/07/1994	19	47,500	Eliminado
89165055	VINICIUS BRITTO TAVARES DOS SANTOS	22/10/1999	16	40,000	Eliminado
89034163	VINICIUS DE ALMEIDA	30/08/1996	0	Ausente	
89121520	VINICIUS OLIMPIO DE MELO	22/10/2002	0	Ausente	
89093763	VINICIUS SILVA PIRES BATISTA	25/12/2002	25	62,500	Elim Não Convocado para Prática
89017722	VIRGIANE CARDOSO PEREIRA DE JESUS	29/05/1980	13	32,500	Eliminado
89177584	VITOR AZEVEDO DE BARROS	19/07/1998	0	Ausente	
88659941	VITOR HUGO ALVES AVELINO	24/05/2002	0	Ausente	
89138422	VITOR HUGO FERREIRA LIMA	03/08/1988	0	Ausente	
89094689	VITOR LUIS POLICARPO OLIVEIRA	30/01/1995	0	Ausente	
88642151	VITORIA FAGUNDES	23/04/2001	0	Ausente	
88385280	VITORIA GARCIA GEMPKA PAIVA	07/03/2002	20	50,000	Elim Não Convocado para Prática
88379914	VITORIA MAIRA ESTRELLA	30/05/2002	0	Ausente	
89113500	VIVIANE CRISTIANE DOS SANTOS	08/06/1994	0	Ausente	
89029585	WAGNER DA SILVA AVELINO	20/07/1988	0	Ausente	
89146492	WAGNER SOUZA DUQUE	17/11/1982	19	47,500	Eliminado
89021991	WALTER SOARES DE SOUZA	26/04/1969	0	Ausente	
88392627	WASHINGTON DA SILVA BORGES	25/11/1995	0	Ausente	
88995984	WESLEY ALMEIDA MOTA DA SILVA	17/02/1995	0	Ausente	
89094697	WEULER ALVES GAMA	17/09/1994	0	Ausente	
89212541	WILLIAM SILVA CARDOSO	05/12/1995	8	20,000	Eliminado
89033698	WILLIAN HIDEKI MORIMITSU	07/03/1998	0	Ausente	
89119282	WILSON LOPES DA SILVA	02/10/1971	0	Ausente	
89027671	WILTON DE LIMA SILVA	03/12/1992	0	Ausente	
89022980	YARA PEREIRA DE OLIVEIRA	06/11/1969	17	42,500	Eliminado
89203224	YURI DE JESUS SILVA OLIVEIRA	17/05/2000	23	57,500	Elim Não Convocado para Prática
88316610	YURI SANTIAGO COSTA JUSTINO	12/02/2000	0	Ausente	
89039700	ZULDINEIA DOS SANTOS ALENCAR	01/08/1965	16	40,000	Eliminado

SECRETARIA DE JUSTIÇA

PORTARIA INTERNA nº 09/2021-SJU

de 16 de junho de 2021.

O **Secretário de Justiça**, **AIRTON TREVISAN**, no uso das atribuições legais que são conferidas pelo artigo 206, IX, da Lei Municipal nº 7.550 de 19 de abril de 2017, e considerando o disposto no Decreto Municipal nº 33.912, de 16 de janeiro de 2017, que estabelece as atividades e os procedimentos a serem observados pelas unidades gestoras e pelos fiscais de contratos firmados pelos órgãos da Administração Municipal Direta e Indireta, bem como a forma de recebimento dos objetos contratuais,

RESOLVE:

1. Nos termos da Portaria nº 003/2017-SF nomear gestor e fiscal de contrato conforme segue:

Nº Contrato	Nº P.A.	CONTRATADO	Objeto
038601/2021-DLC	**13.040/2021**	**Grifon Brasil Assessoria Limitada**	Prestação de serviços de pesquisa, captação, leitura e envio de recortes eletrônicos de diários oficiais para fins de acompanhamento dos Atos Oficiais disponibilizados nos Órgãos Oficiais, Tribunais de Justiça dentre Outros.
Gestor	VALDIRENE ROBERTO BAIER - CF 7.591		
Suplente	FERNANDA DA SILVA CARVALHEIRO - CF 18.085		
Fiscal	JOSÉ ANDRÉ DE MORAIS FILHO - CF 25.817		
Suplente	JAILTON DA SILVA DOMINGOS - CF 60.922		

2. Esta Portaria entrará em vigor na presente data e revoga as disposições em contrário.

CORREGEDORIA DO MUNICÍPIO

PORTARIA Nº 438/2021-SJU04

De 17 de junho de 2021.

O CORREGEDOR DO MUNICÍPIO, JORGE AUGUSTO DA CONCEIÇÃO MOREIRA, no uso de suas atribuições legais, que lhe confere a Lei 7550/17 (alterada pela Lei 7778/19), bem como o disposto nos artigos 194 e seguintes da Lei Municipal nº 1429/68, com a finalidade de apurar fatos relatados no Processo Administrativo nº 46313/2010, oriundo da Secretaria de Obras.

RESOLVE:

1. Constituir Comissão de Sindicância para apurar os fatos acima descritos, composta pelos seguintes servidores:

Presidente: Alex Vieira da Costa - CF 68941

Membros: Wagner de Andrade Rodrigues - CF 56919

João Paulo dos Anjos Queiroz - CF 70202

Secretário: Izildinha Vieira da Silva Lima - CF 53034

2. Esta Portaria entrará em vigor na data de sua publicação, revogando-se as disposições em contrário.

PORTARIA Nº 439/2021-SJU04

De 17 de junho de 2021.

O CORREGEDOR DO MUNICÍPIO, JORGE AUGUSTO DA CONCEIÇÃO MOREIRA, no uso de suas atribuições legais, que lhe confere a Lei 7550/17 (alterada pela Lei 7778/19), bem como o disposto nos artigos 200 e seguintes da Lei Municipal nº 1429/68, conforme Processo Administrativo nº 48.254/2019, oriundo da Secretaria de Educação.

RESOLVE:

1. Prorrogar por 30 (trinta) dias, em caráter excepcional, os efeitos da Portaria nº **428/2020-SJU04**, para conclusão dos trabalhos da Comissão de Processo Administrativo Disciplinar Sumário, conforme Memorando nº 05/21-COMPAS.
2. Esta Portaria entrará em vigor na data de sua publicação, revogando-se as disposições em contrário.

EDITAL DE CITAÇÃO

Processo Administrativo Disciplinar nº 57670/2016

Av. Salgado Filho, 494 - 6º andar - Centro - Guarulhos/SP

(11) 2453-6837 - corregedoriasju@guarulhos.sp.gov.br

O (A) Presidente da Comissão de Processo Administrativo Disciplinar, instaurada pela Portaria nº 334/2020-SJU04, de 22/07/2020, publicada no DOM de 24/07/2020, para apurar os fatos constantes do processo nº 57670/2016, vem CITAR, pelo presente EDITAL, o (a) servidor(a) **Maria Aparecida da Silva**, código funcional nº **50.831** lotado (a) na UBS Parque Cecap - SS, que se acha em lugar incerto e não-sabido, para comparecer perante esta Comissão, instalada na Corregedoria do Município, no 6º andar, da Secretaria da Justiça, situada na Av. Salgado Filho, nº 494 - Centro - Guarulhos/SP, a fim de apresentar defesa escrita no prazo de 10 (dez) dias, a contar da última publicação deste, nos autos do Processo nº 57670/2016. Fica ainda o mesmo servidor cientificado(a) de que, convocado(a) pelo presente EDITAL, se não apresentar defesa escrita no prazo que lhe foi deferido, será declarado REVEL, prosseguindo-se os trabalhos da presente Comissão.

Ligia Fernanda Kazokas Cantagallo

Presidente da Comissão

SECRETARIA DE DESENVOLVIMENTO URBANO

PRORROGAÇÃO DO EDITAL 01/2021-SDU - CÂMARA TÉCNICA DE LEGISLAÇÃO URBANÍSTICA

O Secretário de Desenvolvimento Urbano BRUNO GERSOSIMO, no uso de suas atribuições legais,

Considerando o art. 22 da Lei Municipal nº 7.888 de 15 de janeiro de 2021 - Lei de Parcelamento, Uso e Ocupação do Solo, regulamentada pelo Decreto nº 37.939 de 13 de abril de 2021, e

Considerando o Edital nº 01/2021-SDU, publicado no Diário Oficial nº 039/2021-GP de 30/4/2021;

PRORROGA por 30 (trinta) dias a contar de 1º de junho de 2021, o período de inscrições para a seleção de representantes da Sociedade Civil e respectivos suplentes, que comporão a Câmara Técnica de Legislação Urbanística - CTLU.

SECRETARIA DE SERVIÇOS PÚBLICOS

PORTARIA Nº 054/2021-SSP

O Secretário **Rodnei Otávio Minelli**, no uso de suas atribuições legais, e no âmbito desta Secretaria de Serviços Públicos, considerando o disposto no Decreto Municipal nº 33912, de 16 de janeiro de 2017, que estabelece as atividades e os procedimentos a serem observados pelas unidades gestoras e pelos fiscais de contratos firmados pelos órgãos da Administração Municipal Direta e Indireta, e com o fim de dar cumprimento ao quanto disposto no art. 6º,

RESOLVE:

Art. 1º - Designar os servidores abaixo nomeados, como gestores e fiscais responsáveis pelo acompanhamento, fiscalização, avaliação e ateste da execução dos seguintes Contratos pertencentes a esta Pasta:

Nº CTR	P.A ADM	Empresa	Objeto	Gestor	Fiscal
ARP 25.511/2021	33.884/2020	D'A FAZENDA MADEIRAS LTDA	FORNECIMENTO DE TÁBUAS.	Titular Reinaldo Cruz Lima CF. 51.008 Suplente Marcos Batista da Matta CF. 28.791	Titular Adriana Prana CF.14788 Suplente Marcos Paulo de Lima CF. 20.115
ARP 25.611/2021	33.884/2020	MADETRES COMÉRCIO DE MADEIRAS EIRELI	FORNECIMENTO DE TÁBUAS E SARRAFOS.	Titular Reinaldo Cruz Lima CF. 51.008 Suplente Marcos Batista da Matta CF. 28.791	Titular Marcos Paulo de Lima CF. 20.115 Suplente Adriana Prana CF. 14.788
AF/ES 096/2021	27.410/2020	M. F. DA SILVA CONSTRUÇÕES - ME	FORNECIMENTO DE CAL VIRGEM COMUM	Titular Reinaldo Cruz Lima CF. 51.008 Suplente Adriana Prana CF. 14.788	Titular Marcos Paulo de Lima CF. 20.115 Suplente Viviane Sandra Rodrigues de Souza CF. 66.486

I- Os gestores e fiscais ora indicados, deverão atender às disposições constantes dos Decretos nº. 33912 de 16 de janeiro de 2017, e nº. 33.703 de 29 de setembro de 2016, bem como às demais condições estabelecidas nos respectivos Processos, Contratos e/ou Convênios;

II- Os membros ora nomeados desempenharão as funções sem prejuízo de suas atividades funcionais.

Art. 2º - Esta Portaria entrará em vigor na data de sua publicação, revogadas as disposições em contrário.

RELAÇÃO DOS PROCESSOS ADMINISTRATIVOS QUE TRATAM DOS PLANOS DE GERENCIAMENTO DE RESÍDUOS SÓLIDOS - PGRS, APROVADOS E INDEFERIDOS POR NÃO ATENDIMENTO DE COMUNIQUE-SE.

PLANOS DE GERENCIAMENTO DE RESÍDUOS SÓLIDOS - PGRS APROVADOS:

PA nº. 16.898/2020 - Requerente: AMF INDÚSTRIA DE FILTROS EIRELI EPP

PA nº. 7.224/2021 - Requerente: GP DOS SANTOS EMBALAGENS EPP

PA n°. 9.611/2021 - Requerente: S&S GERENCIAMENTO DE RESÍDUOS EIRELI

PLANOS DE GERENCIAMENTO DE RESÍDUOS SÓLIDOS - PGRS INDEFERIDOS (não atendimento de comunique - se):

PA nº. 31.380/2014 - Requerente: TRANS ECO RESÍDUOS E RECICLAGENS LTDA

PA nº.56.267/2014 - Requerente: POLIBALBINO INDÚSTRIA, COMÉRCIO E REPRESENTAÇÃO DE TERMOPLAST

PA nº. 59.858/2014 - Requerente: GUARU OBRA REMOÇÕES DE ENTULHO E RESÍDUOS EIRELI ME

PA nº. 61.784/2014 - Requerente: NOBRE METAIS COMERCIAL LTDA.

PA nº. 66.093/2014 - Requerente: UTEP DO BRASIL LTDA

DEPARTAMENTO DE SERVIÇOS FUNERÁRIOS

EDITAL Nº 07/2021-SSP01

O Sr. Jefferson Chagas, Diretor do Departamento de Serviços Funerários, no uso de suas atribuições legais, TORNA PÚBLICO e solicita o comparecimento dos familiares ou seus representantes legais para providenciarem a exumação dos restos mortais dos falecidos que se encontram inumados na quadra k conjuntos 01, 02, 03, 04, 05, 06, 07, 08 e 09 no Cemitério Necrópole do Campo Santo, conforme os dispostos nos artigos da Lei Municipal nº 2845/1984.

Artigo 16 - Os enterramentos serão feitos em sepulturas abertas em terrenos obtidos pelos interessados por concessões a prazo fixo ou indeterminado, mediante pagamento das taxas marcadas por lei.

§ 1º - A concessão de sepultura a prazo fixo, de que trata este artigo, entende-se por 3 (três) anos a contar da data de inumação, quando o inumado for pessoa de igual ou superior a 6 (seis) anos e por 2 (dois) anos quando idade inferior a 6 (seis) anos, aplicando-se o disposto no artigo 37, uma vez exauridos esses prazos.

Artigo 37 - Dentro de 30 dias, após findarem os prazos legais dos enterramentos, marcados neste regulamento, devem, os interessados remover os restos mortais e todos os materiais colocados nas sepulturas.

Parágrafo Único - Se não o fizerem serão os restos mortais removidos para o ossário.

Decorrido os prazos legais e o não comparecimento dos familiares ou representantes legais, será iniciado o processo de exumação geral, os restos mortais terão como destino o ossário geral e os jardins, lapides e adornos serão removidos e descartados conforme plano de gerenciamento do Cemitério.

Relatório de Exumações Vencidas para Publicação. Parametro: Vencimento < ou = 14/06/2021.

Obituário	Falecido	Quadra	Conj.	Sepult.	Prev_Exum
165134	ABILIO RODRIGUES	K	1	1	10/05/2021
146491	ADAO RUPERO COBO	K	5	51	02/12/2020
165330	ADAVAIR GOMES	K	3	60	26/05/2021
165412	ADEILDE SILVA CAMPOS	K	4	43	01/06/2021
165339	ADELFO FLORENTINO DA SILVA	K	3	70	26/05/2021
165246	ADEMAR SOARES DE OLIVEIRA	K	4	23	19/05/2021
165407	ADEMIR RODRIGUES DE ANDRADE	K	4	38	31/05/2021
165287	ADEMIR SOARES DE FREITAS	K	2	44	22/05/2021
146295	ADENICE MARIA DE JESUS	K	5	4	04/12/2020
146295	ADENICE MARIA DE JESUS	K	5	4	04/12/2020
165223	ADILSON DA CONCEIÇAO	K	3	36	18/05/2021
165366	ADRIANA REGINA DA COSTA GUIMARAES	K	5	20	29/05/2021
165248	ADROALDO GOES SOUZA JUNIOR	K	1	21	20/05/2021
165248	ADROALDO GOES SOUZA JUNIOR	K	1	21	20/05/2021
146419	AFONSINA VITALINA DE JESUS REIS	K	9	3	24/02/2021
165414	AIRTON FERREIRA	K	4	46	01/06/2021
165559	ALBERTO RODRIGUES DOS SANTOS	K	8	32	11/06/2021
165447	ALCIDES GARCIA	K	7	18	03/06/2021
165289	ALCIDES MOREIRA OLIVEIRA	K	2	46	23/05/2021
165150	ALIFER BERNARDO SANTANA	K	1	16	12/05/2021
165233	ALZIRA DE SOUZA BRANDO	K	4	10	19/05/2021
165596	AMAIR DE ABREU	K	9	8	14/06/2021
165406	AMARA ALVES DE SANTANA	K	4	37	31/05/2021
165332	AMARA FRANCISCA DE OLIVEIRA	K	3	63	26/05/2021
165164	AMARO HENRIQUE DE SOUZA	K	2	11	12/05/2021
165394	AMERICO CALIXTO DOS SANTOS	K	6	18	31/05/2021
165497	ANA BASTOS DA SILVA	K	5	53	07/06/2021
165240	ANA KAROLINA ALVES VIEIRA	K	4	16	19/05/2021
165392	ANA MARIA ALVARES PEREIRA	K	6	16	31/05/2021
165351	ANA MARIA BOTOLI	K	5	7	27/05/2021
165368	ANA ROBERTA PEDRO DA SILVA	K	5	22	29/05/2021
165364	ANDERSON CARDOSO DE LIMA	K	5	18	29/05/2021
165263	ANELITA COSTA DOS REIS SANTANA	K	1	26	20/05/2021
165564	ANESIA DE OLIVEIRA MOREIRA	K	8	38	11/06/2021
165486	ANTENOR ALVES DE SANTANA	K	5	44	06/06/2021
165451	ANTONIA BERENICE DA SILVA OLIVEIRA	K	7	24	04/06/2021
165466	ANTONIO BARBOSA DA SILVA	K	8	13	05/06/2021
146583	ANTONIO DA SILVA	K	8	36	06/04/2021
146583	ANTONIO DA SILVA	K	8	36	06/04/2021
165398	ANTONIO DE CERQUEIRA FERREIRA	K	6	21	31/05/2021
165533	ANTONIO DO CARMO	K	6	52	09/06/2021
165533	ANTONIO DO CARMO	K	6	52	09/06/2021
165443	ANTONIO FERREIRA NETO	K	7	14	03/06/2021
165605	ANTONIO JOSE DE ALENCAR	K	9	17	14/06/2021
165231	ANTONIO JOSE MALGUEIRO FILHO	K	4	8	19/05/2021
165552	ANTONIO LINO DE MACEDO	K	7	48	10/06/2021
146564	ANTONIO MACHADO	K	7	50	01/02/2021
165594	ANTONIO MIRANDA DE OLIVEIRA	K	9	6	13/06/2021
165298	ANTONIO NUNES DA CRUZ	K	2	56	23/05/2021
165298	ANTONIO NUNES DA CRUZ	K	2	56	23/05/2021
165304	ANTONIO OLIMPIO DOS SANTOS	K	2	60	24/05/2021
165558	ANTONIO PEREIRA DA SILVA	K	8	30	11/06/2021
165343	ANTONIO ROSENDO FERREIRA FILHO	K	3	73	27/05/2021
165415	ANTONIO VARONE	K	4	47	01/06/2021
165524	APARECIDA FRANCISCA DA CONCEICAO	K	6	43	08/06/2021
165326	APARECIDA GORETI COSTA	K	3	56	26/05/2021
165203	APARECIDO MARAZI	K	3	18	17/05/2021
165574	APARECIDO VERISSIMO SIQUEIRA	K	8	46	12/06/2021
165286	APPARECIDA PECORARI ROSMANN	K	2	43	22/05/2021
165437	ARISTIDES RAMOS PINTO FILHO	K	7	7	03/06/2021
165200	ARIVELTO SOARES VIEIRA	K	3	16	16/05/2021
165172	ARNALDO PEREIRA MACHADO	K	2	17	13/05/2021
165172	ARNALDO PEREIRA MACHADO	K	2	17	13/05/2021
165601	AUGUSTA DA SILVA CARREIRO	K	9	14	14/06/2021
165583	AURORA DA NATIVIDADE CARPINTEIRO LEITÃO	K	9	32	13/06/2021
165585	BEATRIZ DO ESPIRITO SANTO FERREIRA	K	9	34	13/06/2021
146460	BENEDITA CORDEIRO MENEZES	K	4	56	29/11/2020
165416	BENEDITO CANDIDO	K	4	48	01/06/2021
165426	BENTO DE OLIVEIRA	K	4	58	02/06/2021
165589	BRAZILIANO GONCALVES	K	9	38	13/06/2021
165177	CARLOS AUGUSTO DA SILVA	K	2	23	14/05/2021
165294	CARLOS AUGUSTO FREIRE	K	2	52	23/05/2021
165370	CARLOS AUGUSTO PINCERNO	K	5	24	29/05/2021
165430	CARLOS EMIDIO DA SILVA	K	4	62	02/06/2021
165572	CARMELITA ALVES DE ABREU	K	8	45	12/06/2021
165534	CARMEN WEITBRECHT	K	6	53	09/06/2021
165268	CECILIA LEAL DE ARAUJO	K	1	30	21/05/2021
165349	CELSO LUIZ DE SOUZA	K	5	5	27/05/2021
165198	CICERA MARIA DOS SANTOS	K	3	15	16/05/2021
165420	CICERO DE SOUSA TOMAZ	K	4	52	01/06/2021
165337	CICERO FIRMINO DOS SANTOS	K	3	68	26/05/2021
165512	CICERO JOSE DOS SANTOS	K	6	33	08/06/2021
165568	CICERO MARTINS DE FRANÇA	K	8	42	12/06/2021
165143	CLAUDEMIR ARAUJO DOS SANTOS	K	1	11	11/05/2021
165262	CLAUDENICE GOMES DOS SANTOS OLIVEIRA	K	1	24	20/05/2021
146219	CLAUDIA APARECIDA FELIX	K	2	34	29/11/2020
146219	CLAUDIA APARECIDA FELIX	K	2	34	29/11/2020
165288	CLAUDIO APARECIDO VALENTIM	K	2	45	23/05/2021
165329	CLAUDIOMI LOPES DOS SANTOS	K	3	59	26/05/2021
165399	CLAUDIO MORENO RUYS	K	6	23	31/05/2021
165515	CLEBER PAULA DUARTE	K	6	36	08/06/2021
165523	CLEDIA APARECIDA BARBOSA	K	6	42	08/06/2021
165456	CLOVIS JOSE DA SILVA	K	8	4	04/06/2021
165211	CREUSA SANTINA DA SILVA NASCIMENTO	K	3	25	17/05/2021
146573	CRISTINA PEREIRA	K	8	26	22/02/2021
146382	DALVA DOS SANTOS MONTEIRO	K	7	23	17/12/2020
146566	DALVA NUNES DA PURIFICACAO	K	7	51	21/02/2021
165249	DAMIAO GABRIEL DA SILVA	K	4	25	20/05/2021
165602	DANIEL ALVES DOS SANTOS	K	9	15	14/06/2021
165532	DANIEL BARBOSA DE SOUZA	K	6	51	09/06/2021
165413	DANIEL GONÇALVES RABIM	K	4	45	01/06/2021
165225	DANIELLE MARQUES DE OLIVEIRA	K	4	1	18/05/2021
165284	DARCI CABRAL	K	2	41	22/05/2021
165295	DAVI FRANCISCO SANTOS	K	2	53	23/05/2021
146475	DAYANE DE OLIVEIRA SILVA	K	5	36	20/11/2020
165270	DEBORAH TERLERA	K	1	33	21/05/2021
165163	DEIVISON VALE DOS SANTOS	K	2	10	12/05/2021
165181	DENIZIA ALVES FRANCISCO	K	2	27	14/05/2021
165578	DESCONHECIDO 1351/18 -EPML - GUARULHOS	K	9	23	12/06/2021
165296	DESCONHECIDO Nº1311/18 - EPML GUARULHOS	K	2	55	23/05/2021
165577	DESCONHECIDO Nº1404/18 - EPML GUARULHOS	K	9	26	12/06/2021
165517	DEUSDETE GONCALVES DO NASCIMENTO	K	6	37	08/06/2021
165183	DIEGO SALVIANO DE OLIVEIRA	K	2	29	14/05/2021
165571	DINALVA SOUSA TEIXEIRA	K	8	44	12/06/2021
165584	DIRCE CORREA ARANTES	K	9	33	13/06/2021
165306	DIRLENE LEONARDO	K	2	64	24/05/2021
165436	DORGIVAL ARSENIO DO NASCIMENTO	K	7	1	03/06/2021
165161	DORIVAL DIAS	K	2	8	12/05/2021
165258	EDILSON RUFINO	K	4	32	20/05/2021
165379	EDINALDO SANTOS DA SILVA	K	6	2	30/05/2021
165493	EDIVALDO ALVES	K	5	48	06/06/2021
165567	EDIVANDO FERNANDES SANTOS	K	8	41	11/06/2021
165521	EDMILSON BALBINO PEREIRA	K	6	40	08/06/2021
165302	EDNA ALMEIDA DOS SANTOS	K	2	59	23/05/2021
146249	EDNA GOMES VOLPI SILVA	K	2	61	05/12/2020
146249	EDNA GOMES VOLPI SILVA	K	2	61	05/12/2020
165247	EDNA RAIA DE CAMPOS	K	4	24	20/05/2021
165220	EDSON DA SILVA BERNABE	K	3	33	18/05/2021
165385	EDSON ELOI DE MEDEIROS	K	6	9	30/05/2017
165529	EDSON MARCOLINO DA SILVA	K	6	48	09/06/2021
165560	EDVALDO PAULO DA SILVA	K	8	33	11/06/2021
165479	EGUIBERTO DE ALMEIDA	K	5	38	05/06/2021
146601	ELIANA APARECIDA VALENTIM	K	9	24	16/02/2021
165210	ELIANA CRISTINA MORALEJO DE MOURA	K	3	24	17/05/2021
165604	ELIEZER RUFINO DA SILVA	K	9	16	14/06/2021
165275	ELI FATIMA DE OLIVEIRA MELO	K	1	38	21/05/2021
165545	ELISABETE APARECIDA SANTOS MOREIRA	K	7	40	10/06/2021
165305	ELISANGELA DE ARAUJO COSTA DA SILVA	K	2	62	24/05/2021
165400	ELIZABETE DA SILVA SANTOS	K	6	25	31/05/2021
165237	ELVANO MACHADO	K	4	14	19/05/2021
165565	ELY DE DEUS ROCHA	K	8	39	11/06/2021
165402	ELZA LEITE CARRION	K	6	27	31/05/2021
165352	ELZITA MARIA LOBO	K	5	8	28/05/2021
165155	ENIO DA SILVA FREITAS	K	2	1	12/05/2021
165230	ERASMO DE ARAUJO	K	4	6	18/05/2021
165315	ERENILDA DOS SANTOS ARAUJO	K	3	43	25/05/2021
165136	ERICH DIETER BINDER	K	1	4	10/05/2021
165139	ERIVALDO FRANÇA DOS SANTOS	K	1	7	10/05/2021
146394	ERMELINDA CRISPIM DE MELLO	K	8	8	22/02/2021
146537	ERNESTINA VASQUEZ DE ALMEIDA	K	7	27	09/04/2021
165483	ESMERALDA CARDOSO PEREIRA	K	5	41	05/06/2021
165277	ESMERALDA NUNES MALECKA	K	1	40	22/05/2021
165453	EUCLIDES CARVALHO MAURICIO	K	7	26	04/06/2021
146401	EUGENIO AUGUSTO DA SILVA	K	8	14	19/04/2021
165427	EULINA RODRIGUES DA SILVA	K	4	59	02/06/2021
165478	EVERALDO CLEMENTINO DA SILVA	K	5	37	05/06/2021
165297	FATIMA CAPDEVILLA HENRIQUE	K	2	54	23/05/2021
165591	FELIPE LOPES DE ALMEIDA	K	9	40	13/06/2021
165345	FERNANDO LIMA DO NASCIMENTO	K	5	2	27/05/2021
165595	FIDELCINO JOSE DOS SANTOS	K	9	7	13/06/2021
165459	FILINTRO JOSE DA SILVA	K	8	7	04/06/2021
165504	FILOMENA DE ARAUJO SOUZA	K	5	58	07/06/2021
165272	FLORINDA AMADIO	K	1	36	21/05/2021
165265	FLORINDA LEMES SILVERIO	K	1	27	21/05/2021
165179	FRANCISCA FERREIRA LEITE DOS SANTOS	K	2	25	14/05/2021
165214	FRANCISCA RUFINA DE LIMA	K	3	28	17/05/2021
165470	FRANCISCO ARRUDA VIEIRA	K	8	18	05/06/2021
165474	FRANCISCO BARROS	K	8	22	05/06/2021
146363	FRANCISCO CHAGAS DA NOBREGA SILVA	K	7	8	21/02/2021
165424	FRANCISCO DE ASSIS RAMOS DE SENA	K	4	57	02/06/2021

165148	FRANCISCO MUNHOZ PONCE	K	1	14	12/05/2021
165185	FRANCISCO ROSA	K	2	31	14/05/2021
165477	FRANCISCO VITAL DE OLIVEIRA	K	5	34	05/06/2021
165250	GELDA RENTZ DE FARIAS	K	4	26	20/05/2021
165431	GERACINA LOPES DA SILVA	K	4	63	02/06/2021
165444	GERALDO MARCOS PEREIRA DE OLIVEIRA	K	7	15	03/06/2021
165446	GERALDO RODRIGUES DE PAULA	K	7	17	03/06/2021
165498	GEZI MARIA DOS SANTOS	K	5	54	07/06/2021
165205	GILSON ALVES DA SILVA	K	3	20	17/05/2021
165582	GILSON DOS REIS TAVARES	K	9	30	13/06/2021
165316	GILVANIA FERREIRA LEITE	K	3	45	25/05/2021
146418	GIULIANO PALLAVICINI	K	9	2	24/02/2021
146426	GRAZIELE BORGES DA SILVA	K	9	11	24/02/2021
165396	HELIO AMANCIO DE LIRA	K	6	20	31/05/2021
165290	HULDA DE CARVALHO CAVALCANTE	K	2	48	23/05/2021
165527	HUMBERTO ALIAGA AGUILAR	K	6	46	09/06/2021
165547	IGNEZ MARTINS XAVIER	K	7	43	10/06/2021
165509	ILMA MENDES PEREIRA DA SILVA	K	6	29	07/06/2021
165135	ILZA RODRIGUES SZABO	K	1	2	10/05/2021
146576	IRENE CORDEIRO DE LIMA	K	8	28	08/12/2020
146576	IRENE CORDEIRO DE LIMA	K	8	28	08/12/2020
165154	IRENE FELICIANA DA HORA DOS SANTOS	K	1	19	12/05/2021
165580	IRENE POLIZEL DE NOVAES	K	9	28	13/06/2021
165393	IRINEU SERGIO CHUIKA	K	6	17	31/05/2021
165538	IRINEU SOARES DE OLIVEIRA	K	7	30	10/06/2021
165383	ISMAR OLIVEIRA ALVES	K	6	7	30/05/2021
165467	ISRAEL ROSA	K	8	15	05/06/2021
165318	IVANY COUTO SANT ANA	K	3	48	25/05/2021
165391	IVONE AUGUSTA DE SOUZA	K	6	15	31/05/2021
165448	IZABEL FERNANDES DE SOUSA	K	7	19	03/06/2021
130006	JACKSON DIANGELLIS FERNANDES ARAGAO	K	1	23	06/04/2021
130006	JACKSON DIANGELLIS FERNANDES ARAGAO	K	1	23	06/04/2021
165404	JAIME BATISTA QUINTILIANO	K	4	35	31/05/2021
165151	JAMILE SILVA BARROS RAMOS	K	1	17	12/05/2021
165358	JAMIL MOREIRA	K	5	13	28/05/2021
165145	JANETE GONÇALVES GUIMARAES	K	1	13	11/05/2021
165323	JEFFERSON BELOTTI DOS SANTOS	K	3	53	25/05/2021
165438	JESSE NASCIMENTO DOS SANTOS	K	7	9	03/06/2021
165530	JESUINA MORAES DE SENA	K	6	49	09/06/2021
146542	JOANA PAES DE ALCANTARA	K	7	33	21/02/2021
165234	JOAO BATISTA MAIA MORAES	K	4	11	18/05/2021
165261	JOÃO BOSCO DA SILVA	K	1	22	20/05/2021
165209	JOAO DE SOUZA	K	3	23	17/05/2021
165449	JOAO EVANGELISTA DA ROCHA	K	7	20	03/06/2021
165336	JOÃO FLAVIO RIBEIRO CAVACO	K	3	67	26/05/2021
165492	JOAO GOMES VIEIRA	K	5	47	06/06/2021
165471	JOÃO MANOEL DE SOUZA	K	8	19	05/06/2021
165157	JOAO MARQUES DE MOURA	K	2	3	12/05/2021
165197	JOAO MONTEIRO	K	3	14	15/05/2021
165525	JOÃO RAMOS FILHO	K	6	44	09/06/2021
165562	JOÃO RODRIGUES SANTOS	K	8	35	11/06/2021
165482	JOAQUIM FERNANDES DE ALMEIDA	K	5	40	05/06/2021
165576	JOAQUIM RODRIGUES PEREIRA	K	9	22	12/06/2021
165452	JOEL BATISTA DOS SANTOS	K	7	25	04/06/2021
165228	JONAS JORGE DO NASCIMENTO	K	4	4	18/05/2021
165362	JONAS LEITE DOS SANTOS	K	5	12	28/05/2021
165480	JONAS OLIVEIRA DE LIMA	K	5	39	05/06/2021
165494	JORGE CARDOSO DE MELLO	K	5	49	06/06/2021
165546	JORGE DA SILVA PIRES	K	7	42	10/06/2021
165390	JOSE ALVES DA SILVA	K	6	14	30/05/2021
165158	JOSE AMARO DA SILVA	K	2	4	12/05/2021
165380	JOSE ANTONIO DA SILVA	K	6	3	30/05/2021
165445	JOSE ANTUNES OLIVEIRA	K	7	16	03/06/2021
165593	JOSE APOLINARIO FILHO	K	9	5	13/06/2021
165548	JOSE ARAGAO	K	7	44	10/06/2021
165465	JOSE BEZERRA DE SOUZA	K	8	12	05/06/2021
165597	JOSE CARLOS ALVES MARTINES	K	9	9	14/06/2021
165513	JOSE CARLOS FERREIRA DA SILVA	K	6	34	08/06/2021
165365	JOSÉ DANTAS DE LIMA	K	5	19	29/05/2021
146096	JOSE DOMINGOS DE ALMEIDA	K	2	5	18/01/2021
165173	JOSE ERNANDES LEITE DA SILVA FILHO	K	2	18	13/05/2021
165450	JOSEFA DA CONCEIÇÃO DIOGO	K	7	21	03/06/2021
165176	JOSEFA GARCIA DOS SANTOS	K	2	20	13/05/2021
165520	JOSEFA MARIA DA CONCEICAO	K	6	39	08/06/2021
165554	JOSEFA MARIA DA CONCEICAO SILVA	K	8	24	10/06/2021
165189	JOSEFA VENANCIO DA SILVA	K	3	4	15/05/2021
165409	JOSE FERREIRA NETO	K	4	40	01/06/2021
165279	JOSE FERREIRA PINTO	K	2	35	22/05/2021
165291	JOSÉ GOMES DA SILVA	K	2	49	23/05/2021
165377	JOSE LINO LOPES	K	5	31	30/05/2021
165182	JOSÉ LUIZ DOS SANTOS	K	2	28	14/05/2021
165441	JOSE LUIZ MILANI	K	7	12	03/06/2021
165269	JOSE MACENA DOS SANTOS	K	1	32	21/05/2021
165490	JOSE MARCOS DE OLIVEIRA JUNIOR	K	5	46	06/06/2021
165307	JOSE MIRANDA DA ROCHA	K	2	65	24/05/2021
165361	JOSE NILSON DE SOUZA SILVA	K	5	16	28/05/2021
165335	JOSE PEIXOTO	K	3	66	26/05/2021
165353	JOSE PÉREIRA	K	5	9	28/05/2021
165434	JOSEPHINA VITELLI BISALI	K	4	66	02/06/2021
165371	JOSE PRINCIPE DE SOUZA	K	5	25	29/05/2021
146543	JOSE RODRIGUES CALVO	K	7	32	21/02/2021
146132	JOSE ROSIO DE AQUINO FILHO	K	3	9	02/03/2021
146132	JOSE ROSIO DE AQUINO FILHO	K	3	9	02/03/2021
165549	JOSE SANTANA DA SILVA FILHO	K	7	45	10/06/2021
165354	JOSE SILVERIO DA SILVA	K	5	10	28/05/2021
165579	JOSE SOARES FILHO	K	9	27	13/06/2021
165510	JOSE VIEIRA DA SILVA	K	6	30	07/06/2021
165338	JOSE WILSON MENDES SILVA	K	3	69	26/05/2021
165344	JUVELINO PEREIRA DOS SANTOS	K	5	1	27/05/2021
165418	KAIQUE SILVA BATISTA DE PAULA	K	4	50	01/06/2021
165581	KAROLINE DOS SANTOS	K	9	29	13/06/2021
165342	LAURA OLIVO DE ALMEIDA	K	3	72	27/05/2021
165526	LAURENTINA CORREIA DOS SANTOS	K	6	45	09/06/2021
165458	LAURINDA CONTI CHIARANTIN	K	8	6	04/06/2021
165245	LEANDRO ALVES DE LUNA	K	4	22	19/05/2021
165222	LEOPOLDINA DE LOURDES SILVA CUSTODIO	K	3	35	18/05/2021
165259	LEOPOLDINA PEREIRA DA SILVA	K	4	33	20/05/2021
165472	LILIAN ARAUJO SOARES SILVA	K	8	20	05/06/2021
165536	LINA SCHELBI	K	6	55	09/06/2021
165254	LINDOMAR DOS SANTOS DA CONCEIÇÃO	K	4	29	20/05/2021
165292	LOURDES CANDIDO COSTA DA SILVA	K	2	50	23/05/2021
165328	LOURIVAL MACHADO	K	3	58	26/05/2021
165551	LOURIVAL MORAES	K	7	47	10/06/2021
165317	LUCIANO JORGE DA SILVA	K	3	46	25/05/2021
165586	LUCILDO DA SILVA	K	9	35	13/06/2021
165310	LUCILENE ALVES CAMPOS ARAUJO	K	3	38	24/05/2021
165347	LUIZA MILANI SANTANA	K	5	3	27/05/2021
165180	LUIZ ANTONIO DE OLIVEIRA	K	2	26	14/05/2021
165260	LUIZ CARLOS DA SILVA	K	4	34	20/05/2021
165401	LUIZ CARLOS DE CARVALHO	K	6	26	31/05/2021
165535	LUIZ DOS SANTOS	K	6	54	09/06/2021
165435	LUIZ JERONIMO DE MACEDO	K	4	67	02/06/2021
165561	LUZIA JESUS DOS SANTOS	K	8	34	11/06/2021
165569	MANOEL BELARMINO FILHO	K	8	43	12/06/2021
165502	MANOEL FILOMENO PENA	K	5	57	07/06/2021
165276	MANOEL JOÃO DA SILVA	K	1	39	22/05/2021
165184	MANOEL VITAL DA SILVA	K	2	30	14/05/2021
165373	MARCELINO RODRIGUES	K	5	27	29/05/2021
146547	MARCELO DOS SANTOS CARDOSO	K	7	36	21/02/2021
165219	MARCIANE FERNANDA DAMASCENO BRITO	K	3	32	18/05/2021
165187	MARCIO DE OLIVEIRA SILVA	K	3	1	14/05/2021
165140	MARCO ALEXANDRE ORDINE DE ARRUDA	K	1	8	11/05/2021
165217	MARGARIDA DA GLORIA SOUZA	K	3	31	18/05/2021
165144	MARGARIDA FERREIRA AGUIAR	K	1	12	11/05/2021
146329	MARIA AKIKO KAMIYA	K	6	4	22/01/2021
146329	MARIA AKIKO KAMIYA	K	6	4	22/01/2021
165281	MARIA ANA DOS REIS	K	2	38	22/05/2021
165331	MARIA ANTONIA GABRIEL DA SILVA	K	3	61	26/05/2021
165301	MARIA APARECIDA DA SILVA	K	2	58	23/05/2021
146579	MARIA APARECIDA DO NASCIMENTO	K	8	31	31/01/2021
165149	MARIA APARECIDA QUEIROZ DA SILVA SANTOS	K	1	15	12/05/2021
165266	MARIA APARECIDA RAMOS VALINS	K	1	28	21/05/2021
165229	MARIA APARECIDA RODRIGUES DE BARROS	K	4	5	18/05/2021
165387	MARIA ARISA DE OLIVEIRA GUEDES COSTA	K	6	11	30/05/2021
165516	MARIA BARBOSA LIMA	K	6	35	08/06/2021
165511	MARIA BENTO CAVALCANTI	K	6	31	07/06/2021
165235	MARIA BONI DE BARROS	K	4	12	18/05/2021
165543	MARIA CARDOSO SILVA	K	7	38	10/06/2021
146574	MARIA CELIA VALDIVINO DA SILVA	K	8	27	22/02/2021
165244	MARIA CLELIA CELANI	K	4	21	19/05/2021
165255	MARIA CONSUELO DE OLIVEIRA	K	4	30	20/05/2021
165505	MARIA DA SILVA MORAES	K	5	59	07/06/2021
165488	MARIA DAS NEVES TEIXEIRA FELTRIM	K	5	45	06/06/2021
165485	MARIA DE FÁTIMA MEMORIA	K	5	43	06/06/2021
165454	MARIA DE LOURDES DOS SANTOS	K	8	1	04/06/2021
165216	MARIA DE SOUZA PEREIRA	K	3	30	18/05/2021
165322	MARIA DO CARMO RAIMUNDO	K	3	52	25/05/2021
165499	MARIA DO NASCIMENTO DE LIMA	K	5	55	07/06/2021
165196	MARIA ELISMAR DIAS DE SA	K	3	12	15/05/2021
165190	MARIA ESPEDITA FERREIRA DO NASCIMENTO	K	3	5	15/05/2021
165152	MARIA HELENA RUOZO VENANCIO	K	1	18	12/05/2021
165227	MARIA IMACULADA DE SOUZA PEDRO	K	4	3	18/05/2021
165607	MARIA JOSE BARROS	K	9	19	14/06/2021
165159	MARIA LEITE DA SILVA	K	2	6	12/05/2021
165433	MARIA MADALENA BARBOSA	K	4	65	02/06/2021
146388	MARIA MARTHA DA SILVA	K	8	3	13/01/2021
165496	MARIA MENDES	K	5	52	06/06/2021
165592	MARIA NEOGERCIA DUARTE	K	9	1	13/06/2021
146361	MARIA OLINDINA DA SILVA	K	7	6	09/04/2021
165440	MARIA OLIVEIRA DE ALMEIDA	K	7	11	03/06/2021
146356	MARIA RODRIGUES DA SILVA	K	7	2	16/11/2020
165455	MARIA VANDA DE MELO DIAS	K	8	2	04/06/2021
165378	MARIE KERLINE MESIDOR	K	6	1	30/05/2021
165464	MARILUSA ALVES DA SILVA	K	8	11	04/06/2021
165508	MARINA DOS SANTOS	K	5	62	07/06/2021
165319	MARIO VITORINO DA SILVA	K	3	49	25/05/2021
165608	MARIO VIVEIROS	K	9	20	14/06/2021
165282	MARLENE AVILA	K	2	39	22/05/2021
165522	MARLENE COSTA DA SILVA	K	6	41	08/06/2021
165405	MARLENE DA SILVA OLIVEIRA	K	4	36	31/05/2021
165422	MARLON APARECIDO CERCI	K	4	54	01/06/2021
165463	MARLY PORCINO DE OLIVEIRA	K	8	10	04/06/2021
165429	MARTA DO ESPIRITO SANTO GUIMARAES	K	4	61	02/06/2021
165599	MARTA HILARIO CALIXTO	K	9	12	14/06/2021
165356	MATEUS PANTPOLFI	K	5	17	28/05/2021
165556	MATHEUS SANTOS DE BRITO	K	8	29	11/06/2021
165555	MAURICIO MANSILHA DA SILVA	K	8	25	11/06/2021
165174	MAURO DUTRA DOS REIS	K	2	19	13/05/2021
165411	MAURY DA SILVA ALMEIDA	K	4	42	01/06/2021
165202	MAYCON LUAN SANTOS PEREIRA DA CRUZ	K	3	17	16/05/2021
165563	MERCEDES CANDIDA NUNES DA ROCHA	K	8	37	11/06/2021
146359	MICHELLE OLIVEIRA DOS REIS	K	7	5	09/04/2021
165355	MIGUEL JOAO DOS SANTOS	K	5	11	28/05/2021
165598	MOACIR LINJARDI	K	9	10	14/06/2021
165432	MOYSES BERNARDO DA SILVA	K	4	64	02/06/2021
165226	NAIR GOMES	K	4	2	18/05/2021
165600	NELSON ANGELO AVANCI	K	9	13	14/06/2021
146544	NEUSA ANTONIA NONATO	K	7	34	21/02/2021
165257	NEUSA LUIZ CAVALHEIRO	K	4	31	20/05/2021
165484	NILCE CAMBUI SOUZA	K	5	42	06/06/2021
165320	NILDA PEREIRA DOS SANTOS	K	3	50	25/05/2021
165389	NILDO GENESIO DOS SANTOS	K	6	13	30/05/2021
165531	NILTON DURAN	K	6	50	09/06/2021
165334	NILTON JOSE DE ARRUDA JUNIOR	K	3	65	26/05/2021
165528	NILVA GROTTO SOARES	K	6	47	09/06/2021
165236	NILZA MARLY DE SOUZA	K	4	13	19/05/2021
165313	NILZA TOME DOS SANTOS	K	3	41	24/05/2021
165271	NIVALDO HONORIO DA SILVA	K	1	35	21/05/2021
165590	NOBEL PEDRO COUTO DOS SANTOS	K	9	39	13/06/2021
165193	ODAIR CAETANO DE ANDRADE	K	3	7	15/05/2021
165299	ODETE APOLINARIO DA SILVA BALDISSEROTTI	K	2	57	23/05/2021
165191	ODILIO FEITOSA DE MELO	K	3	6	15/05/2021
146111	OLIVIA GOMES ZOTTI	K	2	21	15/01/2021
165314	OSCAR MAXIMINO	K	3	42	25/05/2021
165421	OSVALDO DOMINGUES	K	4	53	01/06/2021
165167	OSVALDO DOMINGUES DE SOUZA	K	2	14	13/05/2021
146474	OSWALDO PEREIRA GALDINO	K	5	35	07/03/2021
165224	OTAVIO SANDANIEL	K	3	37	18/05/2021
165325	PALMYRA FORMIGARI AVANZINI	K	3	55	26/05/2021
165341	PATRICIA DA SILVA NATUCCI	K	3	71	27/05/2021
146350	PAULO EDUARDO NEVES	K	6	24	27/01/2021
165138	PAULO MOREIRA DA SILVA	K	1	6	10/05/2021
165204	PAULO ROBERTO VIEIRA DE FREITAS	K	3	19	17/05/2021
165311	PAULO VIEIRA DA SILVA	K	3	39	24/05/2021
165278	PEDRO HENRIQUE DO NASCIMENTO PEREIRA	K	2	33	22/05/2021
165537	QUITERIA DOS SANTOS LIRA	K	7	29	10/06/2021
165221	RAGUINA MARIA DA SILVA MARQUES	K	3	34	18/05/2021
165587	RAILDA NAZIOZENO DA SILVA	K	9	36	13/06/2021
165141	RAIMUNDA NONATA NASCIMENTO	K	1	9	11/05/2021
165273	RAIMUNDO JOSÉ DA SILVA	K	1	37	21/05/2021
165473	RAIMUNDO MACAUBA DOS SANTOS	K	8	21	05/06/2021
165195	RAIMUNDO MARTINS PEREIRA	K	3	11	15/05/2021
165186	RAIMUNDO RIBEIRO DE ALENCAR	K	2	32	14/05/2021
165386	REGINALDO INACIO DA SILVA	K	6	10	30/05/2021
165137	REGINALDO JOAO DA SILVA	K	1	5	10/05/2021
165375	REGINALDO MENDFES CORREA JUNIOR	K	5	29	30/05/2021
165423	REGINALDO RIBEIRO DA SILVA	K	4	55	02/06/2021
165476	REGINA PINA GOMES	K	5	33	05/06/2021
165206	REINALDO SELIM	K	3	21	17/05/2021
165213	RENÊ SILVA CARDOSO	K	3	27	17/05/2021
165382	RICARDO FERNANDES	K	6	6	30/05/2021
165575	ROBERTO MIGUEL	K	9	21	12/06/2021
165428	ROBERTO PEREIRA BISPO	K	4	60	02/06/2021
165395	ROBSON CARLOS DE SOUZA	K	6	19	31/05/2021

165381	ROGERIO PINTO DE TOLEDO	K	6	5	30/05/2021
165507	ROMILDA PINHEIRO BECHARA	K	5	61	07/06/2021
165442	RONALDO BEZERRA	K	7	13	03/06/2021
146251	RONALDO DE TOLEDO	K	2	63	12/12/2020
165333	ROQUE BAPTISTA ALVES	K	3	64	26/05/2021
165588	ROQUE PEREIRA DA SILVA	K	9	37	13/06/2021
146506	ROSALIA DA SILVA RODRIGUES	K	6	32	04/12/2020
165544	ROSA MARIA ALVES DA SILVA	K	7	39	10/06/2021
165408	ROSILDA CANDIDO RUIZ	K	4	39	31/05/2021
165439	ROZA GONCALVES DE BOVE	K	7	10	03/06/2021
165175	RUTINEA OLIVEIRA DO NASCIMENTO	K	2	22	13/05/2021
165267	SANDRA MARIA ZEMUNER	K	1	29	21/05/2021
165403	SEBASTIANA APARECIDA DE JESUS MOREIRA QUINTILIANO	K	6	28	31/05/2021
165350	SEBASTIÃO CAVALCANTE DA SILVA	K	5	6	27/05/2021
165518	SEBASTIÃO DA SILVA	K	6	38	08/06/2021
165369	SELMA MARIA SILVA DOS SANTOS	K	5	23	29/05/2021
165293	SEMIRAMES RIOS DA SILVA	K	2	51	23/05/2021
165142	SERGIO PEREIRA DOS REIS	K	1	10	11/05/2021
165376	SEVERIANO PEREIRA SANTIAGO	K	5	30	30/05/2021
165419	SIDDNY SUATTY MIRANDA DA SILVA	K	4	51	01/06/2021
165285	SIDNEYDE APARECIDA DE OLIVEIRA	K	2	42	22/05/2021
165501	SIDNEY LUCIO ALVES	K	5	56	07/06/2021
146553	SIDVAN GONCALVES DA SILVA	K	7	41	21/02/2021
165506	SILSO SILVA	K	5	60	07/06/2021
165606	SOCORRO PEREIRA LIMA	K	9	18	14/06/2021
165372	SONIA MARIA DAS GRAÇAS MOURA	K	5	26	29/05/2021
165162	SONIA REGINA ARAUJO DE OLIVEIRA	K	2	9	12/05/2021
165475	SYNESIO ANTONIO DOMINGOS JUNIOR	K	5	32	05/06/2021
165462	TALGINA GERALDES BRAGA	K	8	9	04/06/2021
165539	TERESINHA DE SOUSA CORREA	K	7	35	10/06/2021
165359	TEREZINHA PRADO BARROS	K	5	14	28/05/2021
146541	THAIS PEREIRA DE SOUZA	K	7	31	06/04/2021
146420	THIAGO DOS SANTOS SILVA	K	9	4	06/04/2021
165253	VALDEMAR MORAIS MUNIZ	K	4	28	20/05/2021
165166	VALDEMIRO RODRIGUES DA SILVA	K	2	13	13/05/2021
165468	VALDIMIRO ANGELO DA SILVA	K	8	16	05/06/2021
165384	VALMIR PEREIRA DE ARAUJO	K	6	8	30/05/2021
165160	VANDERLEI MARTELO	K	2	7	12/05/2021
165188	VANESSA DA SILVA ARAUJO	K	3	2	14/05/2021
165550	VATUZA PEREIRA CHAVES	K	7	46	10/06/2021
165321	VERA LUCIA ALVES DE LIMA	K	3	51	25/05/2021
165417	VERA LUCIA MIRANDA	K	4	49	01/06/2021
165374	VERA LUCIA MODESTO	K	5	28	29/05/2021
165241	VERA ROMANA ARAUJO	K	4	17	19/05/2021
165367	VICENTINA GONÇALVES DE FREITAS	K	5	21	29/05/2021
165469	VITALINA SOUSA SANTOS SILVA	K	8	17	05/06/2021
165165	WAGNER SILVA PASSOS	K	2	12	12/05/2021
165457	WALDOMIRO DE LIMA CESAR	K	8	5	04/06/2021
165327	WANDA DARCY STERSA PACHECO	K	3	57	26/05/2021
165280	WANDERLEI VILLAS BOAS DE OLIVEIRA	K	2	37	22/05/2021
165168	WESLEY FERREIRA DOS SANTOS	K	2	15	13/05/2021
165553	WILLAS FERREIRA SILVA	K	7	49	10/06/2021
165212	WILLIAM CARVALHO FERREIRA	K	3	26	17/05/2021
165495	WILLIAN PEREIRA DE SOUZA	K	5	50	06/06/2021
165410	WILLIANS RODRIGUES DOS SANTOS REIS	K	4	41	01/06/2021
165566	WILMA ALVES FEITOSA	K	8	40	11/06/2021
165541	WILSON DE SOUZA	K	7	37	10/06/2021
165283	YEDA DE ARAUJO MENESES	K	2	40	22/05/2021

Total de sepulturas listadas: 472 sepulturas.

SECRETARIA DE EDUCAÇÃO

A Secretaria de Educação torna público o extrato do Acordo de Cooperação Técnica de Natureza Não Onerosa objetivando a implementação do Projeto Eu Tenho Voz Na Rede, entre si firmam o Instituto Paulista dos Magistrados- IPAM e o Município de Guarulhos, através da Secretaria de Educação, conforme segue:

EXTRATO DE ACORDO DE COOPERAÇÃO TECNICA DE NATUREZA NÃO ONEROSA

ACORDO DE COOPERAÇÃO TÉCNICA: Nº. 04/2021
PROCESSO ADMINISTRATIVO: 10955/2021
ADMINISTRAÇÃO PÚBLICA PARCEIRA: MUNICÍPIO DE GUARULHOS - SECRETARIA DE EDUCAÇÃO
INSTITUIÇÃO PARCEIRA: INSTITUTO PAULISTA DOS MAGISTRADOS- IPAM
MODALIDADE: EDUCAÇÃO INFANTIL E EDUCAÇÃO FUNDAMENTAL
FINALIDADE: IMPLANTAÇÃO DO PROJETO EU TENHO VOZ NA REDE
DATA DE ASSINATURA DO ACORDO DE COOPERAÇÃO TÉCNICA: 04/05/2021
VIGÊNCIA: A PARTIR DA ASSINATURA, ATÉ 04 DE MAIO DE 2022.
RECURSOS PÚBLICOS: PARCERIA GRATUITA

Descredenciamento de Professor Eventual - Convocação nº 02/2021-SE

O Secretário de Educação, **Paulo Cesar Matheus da Silva**, no uso de suas atribuições legais,
TORNA PÚBLICO a partir de 11 de junho de 2021 a desistência de Credenciamento para Professor Eventual, pela Senhora CHRISTIANA FERREIRA OLIVA (362º), convocada através do Edital nº. 02/2021-SE.

SECRETARIA PARA ASSUNTOS DE SEGURANÇA PÚBLICA

PORTARIA INTERNA Nº 010/2021-SASP

O Secretário Para Assuntos de Segurança Pública, Márcio José Pontes, no uso das atribuições legais lhe conferidas pelo inciso I, do artigo 69 da Lei Orgânica do Município e nos artigos 194 a 198 da Lei Municipal nº 14.029/1968 e considerando os princípios do Direito Administrativo e norteadores da Administração Pública Municipal, em especial os da legalidade, moralidade e eficiência.
Considerando o contido no Decreto Municipal nº 33.912, de 16 de janeiro de 2017, que estabelece as atividades e os procedimentos a serem observados pelas Unidades Gestoras e pelos Fiscais de Contratos firmados pelos órgãos da Administração Municipal Direta e Indireta,

RESOLVE:

Artigo 1º - Designar os Gestores e Fiscais, responsáveis pelos acompanhamentos, fiscalizações, avaliações e atestes das execuções dos contratos, incumbidos do recebimento dos materiais e/ou serviços abaixo indicados:

Contratação de Empresa:

Nº PROCESSO	616/2017
CONTRATO	031601/2018-DLC
EMPRESA	INTER TELECOM COM. E LOCAÇÃO DE EQUIP. DE COMUN. LTDA-EPP
OBJETO	Locação de Sistema de Radiocomunicação para a GCM.
GESTOR	TITULAR: Norberto Barbato Frazão Vital - Código Funcional nº 4.179
	SUPLENTE: Marcelo Gomes Alves - Código Funcional nº 39.079
FISCAL	TITULAR: Marcos Paulo Teixeira- Código Funcional nº 35.078
	SUPLENTE: Flávio Luis Branco - Código Funcional nº 35.339

Artigo 2º - Os gestores e fiscais, ora indicados, deverão atender às disposições constantes dos Decretos Municipais nº 33.912, de 16 de janeiro de 2017 e, 33.703, de 29 de setembro de 2016, bem como, às demais condições estabelecidas nos respectivos processos e contratos.
Artigo 3º - Os membros ora nomeados desempenharão as funções sem prejuízo de suas atividades funcionais.
Artigo 4º - Esta portaria entra em vigor na data de publicação.

CORREGEDORIA DA GUARDA CIVIL MUNICIPAL

PORTARIA Nº 074/2021-SASP02

O Corregedor da Guarda Civil Municipal, **MESSIAS PIRES DE CARVALHO**, no uso das atribuições que lhe são conferidas pela alínea "c", do inciso III, da letra "C", do anexo II, da Lei Municipal n° 7.792/2019 e, considerando o que consta nos autos do Processo Administrativo nº **15.595/2021-SASP02**, em especial às fls. 45/48, com fulcro no Art. 204, inciso VI, alínea "a" da Lei Municipal nº 1.429/1968;

RESOLVE:

1 - Nomear como **Defensor Dativo** o seguinte servidor:
Alexandre Raimundo da Silva - Código Funcional nº **24.343;**
2 - Os Defensores Dativos, acima nomeados, deverão exercer aos procedimentos da ampla defesa e do contraditório referente ao Processo Administrativo nº. 15.595/2021-SASP02, o qual se encontra na Corregedoria da Guarda Civil Municipal de Guarulhos.
3 - Esta Portaria entrará em vigor na data de sua publicação, revogadas as disposições em contrário.

PORTARIA Nº 075/2021-SASP02

O Corregedor da Guarda Civil Municipal, **MESSIAS PIRES DE CARVALHO**, no uso das atribuições que lhe são conferidas pela alínea "c", do inciso III, da letra "C", do anexo II, da Lei Municipal n° 7.792/2019 e, considerando o que consta nos autos do Processo Administrativo nº **15.744/2021-SASP02**, em especial às fls. 48/51, com fulcro no Art. 204, inciso VI, alínea "a" da Lei Municipal nº 1.429/1968;

RESOLVE:

1 - Nomear como **Defensor Dativo** o seguinte servidor:
Alexandre Raimundo da Silva - Código Funcional nº **24.343;**
2 - Os Defensores Dativos, acima nomeados, deverão exercer aos procedimentos da ampla defesa e do contraditório referente ao Processo Administrativo nº 15.744/2021-SASP02, o qual se encontra na Corregedoria da Guarda Civil Municipal de Guarulhos.
3 - Esta Portaria entrará em vigor na data de sua publicação, revogadas as disposições em contrário.

PORTARIA Nº 076/2021-SASP02

O Corregedor da Guarda Civil Municipal, **MESSIAS PIRES DE CARVALHO**, no uso das atribuições que lhe são conferidas pela alínea "c", do inciso III, da letra "C", do anexo II, da Lei Municipal n° 7.792/2019 c/c artigo 195 da Lei Municipal nº 1.429/1968 e, considerando o que consta nos autos do Processo Administrativo nº **21.942/2021-SASP02**, com fulcro no Art. 194 da Lei Municipal nº 1.429/1968,

RESOLVE:

1 - Constituir Comissão de Sindicância composta pelos seguintes servidores:
Presidente: João **Maniuc** M. Barbosa - Código Funcional nº **24.739**;
Membros: Sandro **Villas Boas** - Código Funcional n° **54.200;** e
Marcelo **França** Rodrigues - Código Funcional n° **49.371**.
2 - A Comissão Sindicante composta acima terá o prazo de 30 (trinta) dias para proceder à apuração dos fatos relatados no Processo Administrativo supracitado, conforme Art. 196 da Lei 1.429/1968.
3 - Esta Portaria entrará em vigor na data de sua publicação, revogadas as disposições em contrário.

PORTARIA DISCIPLINAR Nº 004/2021-SASP02

O Corregedor da Guarda Civil Municipal, **MESSIAS PIRES DE CARVALHO**, no uso das atribuições que lhe conferem as alíneas "c" e "g", do inciso III, da letra "B", da letra II, da Lei 7.792/2019 c/c o inciso IV, do artigo 77, da Lei Municipal nº 7550/2017; considerando que na apuração de natureza administrativo-disciplinar realizada nos autos do Processo Administrativo Sumário nº 11.065/2021-SASP02, restou comprovada transgressão disciplinar praticada por integrante da Guarda Civil Municipal; e considerando o contido no inciso IV, Artigo 205, da Lei Municipal 1.429/1968, **DECIDO**:
1 - Aplicar sanção disciplinar de **SUSPENSÃO** de 01 (um) dia ao servidor Ricardo Nogueira Franco - Guarda Civil Municipal 1ª Classe, Código Funcional nº 35.615; e
2 - Esta Portaria entrará em vigor na data de sua publicação.

PORTARIA DISCIPLINAR Nº 005/2021-SASP02

O Corregedor da Guarda Civil Municipal, **MESSIAS PIRES DE CARVALHO**, no uso das atribuições que lhe conferem as alíneas "c" e "g", do inciso III, da letra "B", da letra II, da Lei 7.792/2019 c/c o inciso IV, do artigo 77, da Lei Municipal nº 7550/2017; considerando que na apuração de natureza administrativo-disciplinar realizada nos autos do Processo Administrativo Sumário nº 11.568/2021-SASP02, restou comprovada transgressão disciplinar praticada por integrante da Guarda Civil Municipal; e considerando o contido no inciso IV, Artigo 205, da Lei Municipal 1.429/1968, **DECIDO**:
1 - Aplicar sanção disciplinar de **REPREENSÃO** ao servidor **Cleber** Oliveira **Silva** – Guarda Civil Municipal **1º Classe**, Código Funcional nº **50.311**; e
2 - Esta Portaria entrará em vigor na data de sua publicação.

ERRATAS

- Retificação da portaria nº 072/2021-SASP02, publicada no Diário Oficial nº 055/2021-GP em 15 de junho de 2021, conforme segue:
Onde se lê:
1 - Prorrogar por mais 30 (trinta) dias os efeitos da Portaria nº **007/2021- SASP02**, para continuidade dos trabalhos.
Leia-se:
1 - Prorrogar por mais 30 (trinta) dias os efeitos da Portaria nº **008/2021- SASP02**, para continuidade dos trabalhos.
- Retificação da portaria nº 073/2021-SASP02, publicada no Diário Oficial nº 055/2021-GP em 15 de junho de 2021, conforme segue:
Onde se lê:
1 - Prorrogar por mais 30 (trinta) dias os efeitos da Portaria nº **007/2021- SASP02**, para continuidade dos trabalhos.
Leia-se:
1 - Prorrogar por mais 30 (trinta) dias os efeitos da Portaria nº **008/2021- SASP02**, para continuidade dos trabalhos.

SECRETARIA DE HABITAÇÃO

Extratos dos Termos Aditivos do Prazo de Convênio de Trabalho Social

Extrato de Aditivo do Prazo de Convênio para realização do Trabalho Social - PROGRAMA MINHA CASA MINHA VIDA - Recursos FAR - RESIDENCIAL **LAVRAS**
SIAF 338.660-36 - Finalidade: Extrato de Aditivo do Prazo de Convênio para ressarcimento e recursos celebrado entre Caixa Econômica Federal - CNPJ 00.360.305/0001-04 e o Município de GUARULHOS/SP - CNPJ 46.319.000/0001-50 - Operação 338.660-36, para a realização das atividades constantes do Projeto de Trabalho Social, no empreendimento RESIDENCIAL LAVRAS, localizado AV. JOSÉ BRUMATTI (ANTIGA ESTRADA DAS LAVRAS) LOTE 01 - GUARULHOS, CEP: 7160-170-SP, com **vigência** de 02/01/2021 a 01/01/2023, **firmado** em 02/01/2021 e assinado por PRISCILA SOUZA MOREIRA e GUSTAVO HENRIC COSTA. **P.A.** 8.874/2021.
Extrato de Aditivo do Prazo de Convênio para realização do Trabalho Social - PROGRAMA MINHA CASA MINHA VIDA - Recursos FAR - RESIDENCIAL **NELSON RODRIGUES** - **SIAF 364.314-74** - **Finalidade:** Extrato de Aditivo do Prazo de Convênio para ressarcimento e recursos celebrado entre Caixa Econômica Federal - CNPJ 00.360.305/0001-04 e o Município de GUARULHOS/SP - CNPJ 46.319.000/0001-50 - Operação 364.314-74, para a realização das atividades constantes do Projeto de Trabalho Social, no empreendimento RESIDENCIAL NELSON RODRIGUES, localizado à RUA NELSON RODRIGUES, 437 - GUARULHOS, CEP: 7152-730-SP, com vigência de 14/01/2021 a 13/01/2023, firmado em 14/01/2021 e assinado por PRISCILA SOUZA MOREIRA e GUSTAVO HENRIC COSTA. **P.A.** 8.882/2021.
Extrato de Aditivo do Prazo de Convênio para realização do Trabalho Social - PROGRAMA MINHA CASA MINHA VIDA - Recursos FAR - RESIDENCIAL **CLARICE LISPECTOR** - **SIAF 374.599-29** - **Finalidade:** Extrato de Aditivo do Prazo de Convênio para ressarcimento e recursos celebrado entre Caixa Econômica Federal - CNPJ 00.360.305/0001-04 e o Município de GUARULHOS/SP - CNPJ 46.319.000/0001-50 - Operação 374.599-29, para a realização das atividades constantes do Projeto de Trabalho Social, no empreendimento RESIDENCIAL CLARICE LISPECTOR, localizado à RUA CLARICE LISPECTOR - GUARULHOS, CEP: 7152-730-SP, com vigência de 02/01/2021 a 01/01/2023, firmado em 02/01/2021 e assinado por PRISCILA SOUZA MOREIRA e GUSTAVO HENRIC COSTA. **P.A.** 8.885/2021.
Extrato de Aditivo do Prazo de Convênio para realização do Trabalho Social - PROGRAMA MINHA CASA MINHA VIDA - Recursos FAR - RESIDENCIAL **PORTAL FLORA** - **SIAF 383.611-78** - **Finalidade:** Extrato de Aditivo do Prazo de Convênio para ressarcimento e recursos celebrado entre Caixa Econômica Federal - CNPJ 00.360.305/0001-04 e o Município de GUARULHOS/SP - CNPJ 46.319.000/0001-50 - Operação 383.611-78, para a realização das atividades constantes do Projeto de Trabalho Social, no empreendimento RESIDENCIAL FLORA, localizado à RUA ARACITABA E RUA DORES DE CAMPOS - GUARULHOS, CEP: 7176-361-SP, com vigência de 02/01/2021 a 01/01/2023, firmado em 02/01/2021 e assinado por PRISCILA SOUZA MOREIRA e GUSTAVO HENRIC COSTA. **P.A.** 8.878/2021.
Extrato de Aditivo do Prazo de Convênio para realização do Trabalho Social - PROGRAMA MINHA CASA MINHA VIDA - Recursos FAR - RESIDENCIAL **BRISAS** - **SIAF 385.751-25** - **Finalidade:** Extrato de Aditivo do Prazo de Convênio para ressarcimento e recursos celebrado entre Caixa Econômica Federal - CNPJ 00.360.305/0001-04 e o Município de GUARULHOS/SP - CNPJ 46.319.000/0001-50 - Operação 385.751-25, para a realização das atividades constantes do Projeto de Trabalho Social, no empreendimento RESIDENCIAL BRISAS, localizado à ESTRADA DO CAMINHO VELHO LOTE 7 - GUARULHOS, CEP: 7252-312-SP, com vigência de 22/01/2021 a 21/01/2023, firmado em 22/01/2021 e assinado por PRISCILA SOUZA MOREIRA e GUSTAVO HENRIC COSTA. **P.A.** 8.889/2021.
Extrato de Aditivo do Prazo de Convênio para realização do Trabalho Social - PROGRAMA MINHA CASA MINHA VIDA - Recursos FAR - RESIDENCIAL **ALTA VISTA** - **SIAF 385.756-77** - **Finalidade:** Extrato de

Aditivo do Prazo de Convênio para ressarcimento e recursos celebrado entre Caixa Econômica Federal - CNPJ 00.360.305/0001-04 e o Município de GUARULHOS/SP - CNPJ 46.319.000/0001-50 - Operação 385.756-77, para a realização das atividades constantes do Projeto de Trabalho Social, no empreendimento RESIDENCIAL ALTA VISTA, localizado à ESTRADA DO CAMINHO VELHO LOTE 8 - GUARULHOS, CEP: 7252-312-SP, com vigência de 04/02/2021 a 03/02/2023, firmado em 04/02/2021 e assinado por PRISCILA SOUZA MOREIRA e GUSTAVO HENRIC COSTA. **P.A.** 8.881/2021.

Extrato de Aditivo do Prazo de Convênio para realização do Trabalho Social - PROGRAMA MINHA CASA MINHA VIDA - Recursos FAR - RESIDENCIAL **DUNAS** - **SIAF 385.758-95** - **Finalidade:** Extrato de Aditivo do Prazo de Convênio para ressarcimento e recursos celebrado entre Caixa Econômica Federal - CNPJ 00.360.305/0001-04 e o Município de GUARULHOS/SP - CNPJ 46.319.000/0001-50 - Operação 385.758-95, para a realização das atividades constantes do Projeto de Trabalho Social, no empreendimento RESIDENCIAL DUNAS, localizado à ESTRADA DO CAMINHO VELHO, 336 - GUARULHOS, CEP: 7252-312-SP, com vigência de 04/02/2021 a 03/02/2023, firmado em 04/02/2021 e assinado por PRISCILA SOUZA MOREIRA e GUSTAVO HENRIC COSTA. **P.A.** 8.890/2021.

Extrato de Aditivo do Prazo de Convênio para realização do Trabalho Social - PROGRAMA MINHA CASA MINHA VIDA - Recursos FAR - RESIDENCIAL **PARQUE DAS ALDEIAS** - **SIAF 409.983-48** - **Finalidade:** Extrato de Aditivo do Prazo de Convênio para ressarcimento e recursos celebrado entre Caixa Econômica Federal - CNPJ 00.360.305/0001-04 e o Município de GUARULHOS/SP - CNPJ 46.319.000/0001-50 - Operação 409.983-48, para a realização das atividades constantes do Projeto de Trabalho Social, no empreendimento RESIDENCIAL PARQUE DAS ALDEIAS, localizado à RUA DA PATRIA, S/N X ESTRADA GUARULHOS PIMENTAS - GUARULHOS, CEP: 7210-360-SP, com vigência de 22/01/2021 a 21/01/2023, firmado em 22/01/2021 e assinado por PRISCILA SOUZA MOREIRA e GUSTAVO HENRIC COSTA. **P.A.** 8.877/2021.

Extrato de Aditivo do Prazo de Convênio para realização do Trabalho Social - PROGRAMA MINHA CASA MINHA VIDA - Recursos FAR - RESIDENCIAL **VILA PIMENTAS II** - **SIAF 307.298-81** - **Finalidade:** Extrato de Aditivo do Prazo de Convênio para ressarcimento e recursos celebrado entre Caixa Econômica Federal - CNPJ 00.360.305/0001-04 e o Município de GUARULHOS/SP - CNPJ 46.319.000/0001-50 - Operação 307.298-81, para a realização das atividades constantes do Projeto de Trabalho Social, no empreendimento RESIDENCIAL VILA PIMENTAS II, localizado à RUA MUCUGEO, 410 - GUARULHOS, CEP: 07273-100-SP, com vigência de 02/01/2021 a 01/01/2023, firmado em 02/01/2021 e assinado por PRISCILA SOUZA MOREIRA e GUSTAVO HENRIC COSTA. **P.A.** 8.871/2021.

DEPARTAMENTO DE ASSUNTOS FUNDIÁRIOS

EDITAL DE NOTIFICAÇÃO Nº 009/2021-DAF

A Prefeitura de Guarulhos, por meio da Secretaria de Habitação / Departamento de Assuntos Fundiários - SH02, com sede na Avenida Guarulhos, nº 2.200, Vila Augusta, Guarulhos/SP, vem por meio deste **NOTIFICAR:**

1. MARLY CORDEIRO LEMOS,ou o Espólio de MARLY CORDEIRO LEMOS, com endereço na Avenida São Luiz, 200 - 24º andar, República - São Paulo/SP, CEP: 01302-000, conforme consta na **Matrícula nº 5.436 (área maior) do 1º Registro de Imóveis de Guarulhos e das Matrículas 27.487, 29.418, 29.420, 29.421, 29.422 e 29.424 do 2º Registro de Imóveis de Guarulhos- NOTIFICAÇÃO 033/2021**;**DÉCIO CORDEIRO LEMOS,ou o Espólio de DÉCIO CORDEIRO LEMOS**, e/ou sua mulher **DELVIA SCHIMIDT CORDEIRO LEMOS,ou o Espólio de DELVIA SCHIMIDT CORDEIRO LEMOS**, com endereço na Rua Guilherme Moura, 250, Alto de Pinheiros - São Paulo/SP, CEP: 05449-010, conforme consta nas **Matrículas nº 27.487, 29.420, 29.421, 29.422 e 29.424 do 2º Registro de Imóveis de Guarulhos - NOTIFICAÇÃO 034/2021**; **JOAQUIM QUEDAS,ou o Espólio de JOAQUIM QUEDAS**, com endereço na Rua Carlos de Campos, 508, Pari - São Paulo/SP, CEP: 03028-000, conforme consta na **Transcrição nº 17.988 do 1º Registro de Imóveis de Guarulhos - NOTIFICAÇÃO 035/2021**; **MANOEL BICAS,ou o Espólio de MANOEL BICAS**, com endereço na Rua João Jacinto, 110, Luz - São Paulo/SP, CEP: 01104-010, conforme consta na **Transcrição nº 17.988 do 1º Registro de Imóveis de Guarulhos - NOTIFICAÇÃO 036/2021**;**LOURIVAL ANTONIO TORRES,ou o Espólio de LOURIVAL ANTONIO TORRES**, e/ou sua mulher **SÔNIA GOMES TORRES, ou o Espólio de SÔNIA GOMES TORRES**, com endereço na Rua Hugo de Aguiar, 44, Jardim Adriana - Guarulhos/SP, CEP: 07135-360, conforme consta na **Matrícula nº 29.418 do 2º Registro de Imóveis de Guarulhos - NOTIFICAÇÃO 037/2021**;**COLE EMPREENDIMENTOS IMOBILIÁRIOS LTDA**,inscrita no CNPJ/MF sob o Nº 07.245.660/0001-81**, na figura de seu representante legal**, conforme consta nas **Matrículas nº160.030 e 160.032do 2º Registro de Imóveis de Guarulhos - NOTIFICAÇÃO 038/2021**; **TAMARA ODETTE NOGUEIRA BRITO, ou o Espólio de TAMARA ODETTE NOGUEIRA BRITO**, e/ou seu esposo **JAILSON BRITO DOS SANTOS, ou o Espólio de JAILSON BRITO DOS SANTOS**, com endereço na Rua Padre Roberto Landell de Moura, 363, Jardim Adriana - Guarulhos/SP, CEP: 07135-166, conforme consta na **Matrícula nº 160.031 do 2º Registro de Imóveis de Guarulhos - NOTIFICAÇÃO 039/2021**; **JOSÉ IVELTON FELICIANO DA SILVA, ou o Espólio de JOSÉ IVELTON FELICIANO DA SILVA**, e/ou sua mulher **MARCIA MARIA OLIVEIRA DA SILVA, ou o Espólio de MARCIA MARIA OLIVEIRA DA SILVA**, com endereço na Rua Petrócia, 53 - casa 02, Jardim Sílvia - Guarulhos/SP, CEP: 07141-360, conforme consta na **Matrícula nº 160.033do 2º Registro de Imóveis de Guarulhos - NOTIFICAÇÃO 040/2021**, a fim de dar-lhes conhecimento que, por meio do processo administrativo nº **12.601/2002**, nos termos da Lei Federal nº 13.465 de 11 de julho de 2017, do Decreto Federal nº 9.310 de 15 de março de 2018 e da Lei Municipal nº 7.804 de 20 de dezembro de 2019, acerca da regularização fundiária de interesse social - REURB-S, do núcleo conhecido como "**JARDIM ELIZABETH II"**, localizado no entorno das Ruas Izaura Quedas, Carlos Bocas e Avenidas Antonio Carlos e Wilson Celestino, neste município de Guarulhos, objeto da matrícula nº **5.436** do 1º Registro de Imóveis de Guarulhos,do qual todos acima descritos são confinantes/confrontantes (**vizinhos**).

2. E a quem interessar possa;

A fim de dar-lhes conhecimento que, está sendo promovida a regularização fundiária dos núcleos supra qualificados, todos localizados neste município de Guarulhos.

Eventual impugnação devidamente fundamentada, deverá ser protocolada na Central de Atendimento ao Cidadão - Fácil, localizada na Av. Bom Clima, nº 49, bairro Bom Clima, cidade de Guarulhos - SP, sendo que a ausência de manifestação será interpretada como concordância com a Reurb promovida pelo Município, conforme disposto nos termos da Lei Federal nº 13.465 de 11 de julho de 2017, do Decreto Federal nº 9.310 de 15 de março de 2018 e da Lei Municipal nº 7.804 de 20 de dezembro de 2019.

Em caso de dúvidas, poderão V. Sas. entrar em contato com esta Secretaria de Habitação pelo telefone nº 2088-5618 de segunda à sexta-feira em horário comercial (falar com Dra. Aline Assis Fazzolari de Oliveira).

COORDENADORIA MUNICIPAL DE PROTEÇÃO E DEFESA CIVIL

PORTARIA Nº 10/2021-COMPDEC-GRU

O Coordenador Municipal de Proteção e Defesa Civil, Sr. Waldir Pires, no uso e suas atribuições que são conferidas e,

Considerando o contido no Decreto Municipal n° 33.912, de 16 de janeiro de 2017, que dispõe sobre as atividades e os procedimentos a serem observados pelos órgãos gestores e pelos fiscais de contratos firmados pelos órgãos da Administração Municipal Direta, Indireta, bem como a forma de recebimento dos objetos contratuais, e com a finalidade de dar cumprimento às determinações nele constantes, o Coordenador de Proteção e Defesa Civil, no uso de suas atribuições legais, e no âmbito desta Coordenadoria,

Resolve:

Art.1º Designar os servidores abaixo nomeados, como gestores e fiscais responsáveis pelo acompanhamento, fiscalização, avaliação e ateste da execução dos seguintes Contratos pertencentes a esta pasta: Conforme Anexo:

I - Os servidores designados desempenharão as funções sem prejuízo de suas atividades funcionais.

PA	EMPRESA	OBJETO	GESTOR	FISCAL
18778/2021	Samuel Padovam	Aquisição de bebedouro de pressão de coluna	Titular: Fábio Ronald Castilho dos Reis C.F: 59582	Titular: Sandro Tenório de Lima CF: 34459
			Suplente: Roseli Luciana de Aquino CF: 17118	Suplente: Izaura de Oliveira Serra CF: 28383

Art.2º Esta portaria entrará em vigor na data de sua publicação, revogadas as disposições em contrário.

JUNTA DE RECURSOS FISCAIS DO MUNICÍPIO DE GUARULHOS

Edital nº 023/2021-JRF

A Presidência da Junta de Recursos Fiscais, no estrito cumprimento das atribuições que lhe são conferidas pela Lei Municipal de nº 5875/2002 , FAZ SABER a todos quanto o presente Edital virem ou dele conhecimento tiverem e interessar possa, que em 10/06/2021, foram julgados os processos abaixo:

Processo **38843/2010-PAT**
Requerente KEKAPAR ADM. E PARTICIPAÇÕES S/A
Assunto: ITBI NÃO INCIDÊNCIA
Relator: Alexandre Parra de Siqueira
Acórdão nº: **041/ 2021-JRF**

Extrato de Acórdão: Votação unânime em Conhecer do Recurso, e no mérito Dar Provimento, para reconhecer a Não Incidência do ITBI. Será submetido a Recurso de Oficio ao Sr. Secretário de Fazenda, nos termos do disposto no Art. 26, §1° da Lei Municipal n°5.785/2002.

Processo **9361/2013-PAT**
Requerente ALL 26 ADMINISTRAÇÃO DE BENS E PARTICIPAÇÕES LTDA
Assunto: REVISÃO DO VALOR VENAL
Relator: Fátima Rodrigues Gomes
Acórdão nº: **042/ 2021-JRF**

Extrato de Acórdão: Votação unânime em Negar Conhecimento ao recurso, face a intempestividade do pedido, nos termos constantes do voto.

Processo **19211/2014-PAT**
Requerente ARMANDO KIYOCIQUE GUENKA
Assunto: ISENÇÃO DE IPTU (EXERCÍCIO 2015)
Relator: Giuliano Roberto Pestana
Acórdão nº: **043/ 2021-JRF**

Extrato de Acórdão: Votação unânime em Negar Conhecimento ao recurso, por perda de objeto, nos termos constantes do voto.

Edital nº 024/2021-JRF

A Presidência da Junta de Recursos Fiscais, no estrito cumprimento das atribuições que lhe são conferidas pela Lei Municipal de nº 5875/2002, FAZ SABER a todos quanto o presente Edital virem ou dele conhecimento tiverem e interessar possa, que se encontram pautados para os trabalhos do dia 24/06/2021, às 18:00 hrs, o debate e o julgamento dos processos abaixo:

Processo 10779/2007- PAT
Requerente JOSEFA FERREIRA DE LIMA
Assunto: ISENÇÃO DE IPTU
Relator: Giuliano Roberto Pestana
Processo 60847/2015- PAT
Requerente ERWIN ALEXANDER UHLMANN
Assunto: REVISÃO DE AREA 9PREDIAL REF NOTIFICAÇÃO 4593/2015)
Relator: Raphael Guelfi Troiano
Processo 52328/2016- PAT
Requerente DAMAPEL INDUSTRIA COMÉRCIO E DISTRIBUIÇÃO DE PAPEIS LTDA
Assunto: INTIMAÇÃO FISCAL(1005535 E AUTO DE INFRAÇÃO 127543 E OUTROS CANCELAMENTO)
Relator: Lyda Carolina Thomazini Gomes
Processo 64134/2018- PAT
Requerente ELETRICA DANUBIO INDUSTRIA E COMERCIO DE MATERIAIS ELETRICOS
Assunto: INTIMAÇÃO FISCAL (1008856 BEM COMO O AUTO DE INFRAÇÃO 153190 CANCELAMENTO)
Relator: Giuliano Roberto Pestana

Ficam todos os interessados comunicados que em razão da declaração de estado de calamidade pública em decorrência da infecção humana pelo novo coronavírus (COVID-19) e amparado pelo permissivo ditado pelo artigo 5º do Decreto Municipal nº 26757/2020, a sessão de julgamento será realizada à distância, mediante a utilização da tecnologia de informação, através da ferramenta de comunicação "Skype". Nos termos do artigo 23 da Lei Municipal nº 5875/2002, faculta-se ao contribuinte ou a seu Representante Legal e à Autoridade Tributária de Primeira Instância, seu Representante ou Procurador Fiscal do Município o direito de sustentação oral por uma única vez após a leitura do relatório, permitida a repetição do ato na hipótese de adiamento do julgamento com alteração da composição do colegiado, mediante solicitação a ser enviada até as 16h00min. da data designada para a sessão, através do endereço eletrônico alexandrerubio@guarulhos.sp.gov.br, devendo o interessado estar previamente cadastrado no respectivo programa de mensagens e indicar o nome de registro para inclusão temporária no grupo de conversação.

CONSELHO MUNICIPAL DE ASSISTÊNCIA SOCIAL

RESOLUÇÃO Nº 833-CMAS

O **CMAS - Conselho Municipal de Assistência Social**, conforme atribuições contidas na Lei Federal 8742/93 - Lei Orgânica de Assistência Social alterada pela Lei Federal 12435 de 06/07/2011(Lei SUAS), Lei Municipal 5052/97, Lei Orgânica Municipal e, considerando:

O disposto na Política Nacional de Assistência Social e a NOB/SUAS - Norma Operacional Básica do Sistema Único de Assistência Social que normatiza as ações a serem executadas no âmbito da Assistência Social em todos os níveis de governo;

A definição institucional do CMAS enquanto órgão de Controle Social do desenvolvimento das ações de assistência social definida pela Política Nacional de Assistência Social e a NOB/SUAS - Norma Operacional Básica do Sistema Único de Assistência Social;

- O Deliberado em reunião ordinária de 11/06/2021;

RESOLVE:

Artigo 1º - **Aprovar** por unanimidade o repasse no valor de R$100.000,00 (cem mil reais), proveniente de emenda impositiva individual, publicada no D.O.U. Em 23/04/21 edição 75, Seção 1, Pág. 2 - Emenda 39950001/2021, direcionada a **Associação Congregação Santa Catarina - Lar de Idosos Madre Regina; Artigo 2º -** A presente Resolução entra em vigor na data de sua publicação, revogadas as disposições em contrário.

CONSELHO MUNICIPAL DE SEGURANÇA ALIMENTAR E NUTRICIONAL

RESOLUÇÃO Nº 012/2021-COMSAN

O Conselho Municipal de Segurança Alimentar e Nutricional - Comsan de Guarulhos/SP no uso de suas atribuições conferidas pela Lei Municipal nº 6.690 de 28 de maio de 2010 e considerando:

- O artigo 3º do Decreto nº 32.779 de 02 de julho de 2015;
- O artigo 7º do Regimento Interno deste Conselho;
- O deliberado em reunião extraordinária de 01/02/2021;
- O **Comunicado nº 001/2021-COMSAN** publicado no Diário Oficial do Município na data de 23 de março de 2021, página 5, reiteramos a composição da Mesa Diretora do Conselho Municipal de Segurança Alimentar e Nutricional - COMSAN de Guarulhos/SP.

RESOLVE

Art. 1º - **RATIFICAR** os termos do Comunicado supracitado, acerca da composição da Mesa Diretora deste Conselho, conforme segue:

Presidente: SORAYA BRITES PONTIFICE
Vice-Presidente: FERNANDO TOMÉ DE OLIVEIRA
Primeiro Secretário: NELSON SEIJI FUMOTO
Segunda Secretária: ELIZABETH DE MOURA VAZ ZANOTTI

Art. 2º - O encerramento do mandato será em 01/02/2022.

Art. 3º - Esta resolução entrará em vigor na data de sua publicação, devendo seus efeitos retroagirem desde o dia 01/02/2021.

SECRETARIA DE TRANSPORTES E MOBILIDADE URBANA

ÓRGÃO AUTUADOR: 264770

EDITAL DE NOTIFICAÇÃO DE AUTUAÇÃO PELO COMETIMENTO DE INFRAÇÃO DE TRÂNSITO

O Secretário de Transporte e Trânsito, considerando o disposto nos artigos 24, 281, 282 e seus respectivos incisos da Lei Federal nº 9503/97 - Código de Trânsito Brasileiro - CTB, torna público, de acordo com a Resolução CONTRAN 619/2016 a relação de AUTOS DE INFRAÇÃO DE TRÂNSITO (AIT) validados e processados no lote número: NTW647701190 do dia 09/06/2021.

A partir da data desta publicação, o proprietário pode INDICAR O CONDUTOR INFRATOR E APRESENTAR A DEFESA DE AUTUAÇÃO até dia 12/07/2021.

DOCUMENTAÇÃO NECESSÁRIA PARA INDICAÇÃO DE CONDUTOR INFRATOR (Entrega pessoalmente ou via Correios):

-Formulário de Identificação do Condutor Infrator preenchido (Disponível para retirada no FACIL STMU);
-Cópia simples e legível da CNH ou Permissão para Dirigir;
-Documento de Identificação do proprietário ou representante legal;

Caso não esteja corretamente relatada a infração ocorrida, apresente DEFESA DA AUTUAÇÃO, de acordo com a legislação vigente.

DOCUMENTAÇÃO NECESSÁRIA PARA DEFESA DE AUTUAÇÃO (Entrega pessoalmente ou via Correios):

-Cópia da Notificação de autuação (Disponível para retirada no FACIL STMU);
-Cópia do documento do veículo;
-Cópia da CNH ou Permissão para Dirigir;
-Documento de identificação do proprietário;
-Documentos que comprovem a argumentação da defesa de autuação.

ENDEREÇO PARA ENVIO DA INDICAÇÃO DE CONDUTOR OU PARA PROTOCOLO DE DEFESA DE AUTUAÇÃO:

FACIL STMU - ALAMEDA DOS LÍRIOS, 303 - PQ. CECAP (Terminal Rodoviário) - CEP 07190-012

Placa	Auto de Infração	Código Infração	Data Infração
AAW8563	C 00 996388	55500	21/05/2021
ABM9706	C 00 996162	56144	22/05/2021
ADQ0094	E 43 1443825	60503	01/06/2021
AFR4E65	E 43 1444502	74550	01/06/2021
AJP0856	E 43 1444329	74550	01/06/2021
AKP5851	E 43 1443775	74550	01/06/2021
AMH8402	E 43 1444076	74630	01/06/2021
ANO2138	E 43 1443706	74550	01/06/2021
AOP9116	C 00 996285	53800	21/05/2021
AOZ1255	E 43 1443830	74550	01/06/2021
AOZ1255	E 43 1438395	74550	27/05/2021
ARW3198	C 00 994444	51851	20/05/2021
ASM3819	C 00 980881	51851	21/05/2021
ATC4H12	E 43 1444241	60503	01/06/2021
AWM1748	E 43 1447859	75870	31/05/2021
AWO8577	E 43 1443721	74550	01/06/2021
AYI4B22	E 43 1443875	60503	01/06/2021
AYM7953	E 43 1443636	60503	31/05/2021
AYU9237	C 00 987022	73662	18/05/2021
AZF0C38	E 43 1444122	74550	01/06/2021
BAO5G89	C 00 978960	73662	19/05/2021
BBB5849	E 43 1447637	75870	31/05/2021
BCY7G17	C 00 798088	55411	20/05/2021
BEC0C46	C 00 994753	55500	19/05/2021
BGU9926	E 43 1444206	74630	01/06/2021
BHE4969	E 43 1447999	75870	31/05/2021
BJI9I25	E 43 1444230	60503	01/06/2021
BJI9I25	E 43 1444115	74630	01/06/2021
BLU3019	E 43 1443989	60503	01/06/2021
BNO4583	C 00 995702	55500	20/05/2021
BOM3D74	C 00 996328	57380	22/05/2021
BPT2015	E 43 1438182	74630	26/05/2021
BQU8B28	E 43 1447969	75870	31/05/2021
BSQ6070	C 00 783835	55500	22/05/2021
BSX6633	C 00 996405	76332	21/05/2021
BVT4C38	E 43 1444240	74550	01/06/2021
BYC7E57	E 43 1437752	74550	26/05/2021
BYW1108	E 43 1447981	75870	29/05/2021
BYY2871	C 00 988562	55500	20/05/2021
BZF0545	E 43 1447950	75870	31/05/2021
CBB7221	C 00 889969	51851	18/05/2021
CCJ3614	E 43 1444339	74550	01/06/2021
CDK4647	E 43 1444056	74550	01/06/2021
CEF9143	C 00 989295	55680	22/05/2021
CEL3360	E 43 1443918	60503	01/06/2021
CFA5399	E 43 1444354	60503	01/06/2021
CFF4321	E 43 1444232	74550	01/06/2021
CFK2727	E 43 1444096	74550	01/06/2021
CFP4068	E 43 1444045	60503	01/06/2021
CGO8129	C 00 983966	55500	21/05/2021
CHO4042	C 00 910372	55500	22/05/2021
CIA4882	C 00 980886	51851	23/05/2021
CIK6333	C 00 977525	54525	20/05/2021
CIM8528	E 43 1443967	74550	01/06/2021
CKI0102	E 43 1444184	74550	01/06/2021
CLF2967	E 43 1443870	74550	01/06/2021
CLL4093	E 43 1447936	75870	31/05/2021
CLP9G55	E 43 1443763	74550	01/06/2021
CLV4D08	E 43 1447626	75870	31/05/2021
CMC1H28	E 43 1444328	74550	01/06/2021
CML2777	E 43 1444358	60503	01/06/2021
CMW6871	E 43 1444500	74550	01/06/2021
CNM6780	C 00 996639	73662	21/05/2021
COP6515	E 43 1444418	74550	01/06/2021
CPE4755	E 43 1443879	60503	01/06/2021
CPW5572	C 00 982867	54521	20/05/2021
CQR5521	C 00 904231	73662	20/05/2021
CRG1397	E 43 1444198	74550	01/06/2021
CRK7861	E 43 1443869	60503	01/06/2021
CRS9174	C 00 1006963	54521	21/05/2021
CSA2600	E 43 1443716	74550	01/06/2021
CSE9110	C 00 977518	53800	20/05/2021
CSP5518	E 43 1443990	60503	01/06/2021
CSV6160	C 00 996164	55500	22/05/2021
CTY5002	E 43 1439872	74550	28/05/2021
CUC5163	E 43 1444523	56732	01/06/2021
CUL2D21	E 43 1443704	74550	01/06/2021
CVA9978	C 00 994278	55680	22/05/2021
CVF4I97	C 00 885435	57380	18/05/2021
CVL8544	C 00 977006	54525	24/05/2021
CVS2474	E 43 1443998	60503	01/06/2021
CWH4980	E 43 1447942	75870	31/05/2021
CXH0072	E 43 1444277	74630	01/06/2021
CXZ1H46	C 00 798082	54521	20/05/2021
CYQ8173	E 43 1438268	74550	27/05/2021
CYY2323	C 00 980882	51851	21/05/2021
CZE6389	E 43 1443978	60503	01/06/2021
DAL1842	C 00 985717	58196	19/05/2021
DAN7863	C 00 995708	76331	21/05/2021
DAY0666	E 43 1444278	74630	01/06/2021
DBK8047	E 43 1444063	74550	01/06/2021
DBO9179	C 00 994754	55500	19/05/2021
DBQ9888	C 00 994050	76332	21/05/2021
DBU4526	E 43 1447743	75870	31/05/2021
DCA8498	E 43 1444009	60503	01/06/2021
DCD4616	E 43 1440952	74550	29/05/2021
DCD9815	C 00 980891	51851	23/05/2021
DCJ4E92	E 43 1444073	74550	01/06/2021
DCQ1664	C 00 989288	55680	22/05/2021
DDB0B91	C 00 995712	76331	21/05/2021
DDE3400	E 43 1437584	74550	26/05/2021
DDI1G03	C 00 886415	60501	23/05/2021
DDO4906	C 00 875497	54521	22/05/2021
DDX8999	C 00 994949	55500	19/05/2021
DEF5653	C 00 988393	55500	24/05/2021
DEM9671	C 00 980885	76332	21/05/2021
DEN9888	C 00 985714	58196	19/05/2021
DER4651	E 43 1443799	60503	01/06/2021
DEY7531	C 00 987025	60501	20/05/2021
DFK2939	C 00 996565	55500	21/05/2021
DFQ2302	E 43 1443947	60503	01/06/2021
DFV3281	E 43 1444124	74550	01/06/2021
DGC7B75	C 00 966600	54100	21/05/2021
DGE8F37	E 43 1444348	60503	01/06/2021
DGM6333	C 00 932577	51851	18/05/2021
DGY1146	E 43 1444466	74550	01/06/2021
DHI2059	E 43 1444470	74550	01/06/2021
DHU5406	E 43 1443141	74550	31/05/2021
DID2478	C 00 989300	55500	22/05/2021
DID9277	C 00 966563	73662	21/05/2021
ABL8F96	C 00 996415	55500	21/05/2021
ACS4I76	C 00 994046	73662	19/05/2021
AEA3G36	C 00 981470	58196	24/05/2021
AHV9612	C 00 985710	58196	19/05/2021
AKA5347	E 43 1444510	74550	01/06/2021
ALF3752	C 00 994812	76331	19/05/2021
AMJ3860	E 43 1444131	74550	01/06/2021
AOK5F64	C 00 996695	55680	21/05/2021
AOQ0418	E 43 1443935	60503	01/06/2021
AOZ1255	E 43 1438393	74630	27/05/2021
AQN8E84	E 43 1443804	60503	01/06/2021
ASG2299	C 00 996250	55500	21/05/2021
ASX0C61	E 43 1447695	75870	28/05/2021
AVM4098	E 43 1441639	75870	26/05/2021
AWO2189	E 43 1443542	60503	31/05/2021
AXC7300	C 00 988563	55500	20/05/2021
AYL9009	C 00 845142	65300	22/05/2021
AYP4329	E 43 1447622	75870	31/05/2021
AZC7050	C 00 996564	55500	21/05/2021
AZJ7345	E 43 1443955	74550	01/06/2021
BAX0037	C 00 794359	76332	19/05/2021
BCV6G56	E 43 1443783	74550	01/06/2021
BDK3B57	E 43 1447581	75870	31/05/2021
BEQ1H83	E 43 1444341	74630	01/06/2021
BGZ9684	C 00 981460	51852	21/05/2021
BHT2904	E 43 1443964	74550	01/06/2021
BJI9I25	E 43 1444114	74550	01/06/2021
BKU1203	E 43 1444026	60503	01/06/2021
BMW3268	C 00 996041	60501	20/05/2021
BOM3D74	C 00 996327	53800	22/05/2021
BOS7490	E 43 1439302	60503	28/05/2021
BQD5873	E 43 1444126	74550	01/06/2021
BRV8H33	E 43 1443714	74550	01/06/2021
BSX6633	C 00 996404	55500	21/05/2021
BTJ2415	C 00 985711	58196	19/05/2021
BWF6J99	C 00 989113	55500	21/05/2021
BYN1623	C 00 981045	55411	22/05/2021
BYX1246	C 00 994284	55500	22/05/2021
BYZ7D97	E 43 1444464	74550	01/06/2021
CAZ1024	E 43 1444415	74550	01/06/2021
CBL3666	E 43 1443835	60503	01/06/2021
CCL6E70	E 43 1443976	60503	01/06/2021
CDK4647	E 43 1448015	75870	31/05/2021
CEL3360	E 43 1444127	74630	01/06/2021
CER4571	E 43 1443759	60503	01/06/2021
CFD3722	E 43 1447692	75870	28/05/2021
CFH2943	E 43 1439627	74550	28/05/2021
CFL0894	C 00 994988	51851	21/05/2021
CGB4115	C 00 996698	55413	21/05/2021
CHB8146	C 00 996624	52311	21/05/2021
CHV8922	C 00 1006967	55500	22/05/2021
CIK6333	C 00 977018	54525	24/05/2021
CIL2460	C 00 977958	51851	19/05/2021
CIR8D41	C 00 980137	65300	22/05/2021
CLE2808	C 00 996618	73662	21/05/2021
CLG4525	E 43 1447621	75870	31/05/2021
CLL4093	E 43 1448126	75870	31/05/2021
CLR6778	E 43 1448002	75870	31/05/2021
CMA2742	E 43 1440030	74550	29/05/2021
CMJ2749	C 00 981457	60501	20/05/2021
CMO7303	C 00 996235	55500	21/05/2021
CNA0485	E 43 1440078	74550	29/05/2021
COI4114	E 43 1443772	74550	01/06/2021
COQ8239	E 43 1439890	74550	28/05/2021
CPI1535	E 43 1443836	60503	01/06/2021
CPX2760	E 43 1444256	60503	01/06/2021
CQR7390	C 00 943289	55500	19/05/2021
CRI3519	E 43 1443901	60503	01/06/2021
CRL5187	E 43 1443816	60503	01/06/2021
CRV4898	E 43 1443649	74550	01/06/2021
CSA2G98	C 00 980138	65300	22/05/2021
CSK5130	C 00 938292	55500	20/05/2021
CSQ9497	C 00 996687	60501	19/05/2021
CTO9613	E 43 1443856	60503	01/06/2021
CUA8179	C 00 988806	60841	21/05/2021
CUG4843	E 43 1443932	60503	01/06/2021
CUM5839	C 00 977127	60501	19/05/2021
CVC4974	E 43 1443718	74550	01/06/2021
CVH5028	C 00 994283	54521	22/05/2021
CVR2794	E 43 1444146	74550	01/06/2021
CVT9995	C 00 720374	55250	20/05/2021
CWO4298	E 43 1444047	60503	01/06/2021
CXU6B55	E 43 1443044	60503	31/05/2021
CYQ7798	E 43 1443821	60503	01/06/2021
CYQ8173	E 43 1438627	74550	27/05/2021
CZA9740	C 00 783839	55500	24/05/2021
DAE4680	C 00 996166	55500	22/05/2021
DAM7722	C 00 989282	55500	18/05/2021
DAX6208	E 43 1444217	74550	01/06/2021
DAY0666	E 43 1444300	74550	01/06/2021
DBO5G31	C 00 976148	51851	20/05/2021
DBP1882	C 00 994319	56221	19/05/2021
DBS7254	E 43 1444389	74550	01/06/2021
DCA5162	E 43 1437517	74550	26/05/2021
DCD2298	C 00 994917	55500	20/05/2021
DCD7060	C 00 994985	51851	21/05/2021
DCI3790	E 43 1441629	75870	27/05/2021
DCO3865	E 43 1444304	74550	01/06/2021
DCX8364	E 43 1443867	60503	01/06/2021
DDC7388	E 43 1444333	74550	01/06/2021
DDF0065	E 43 1438470	60503	27/05/2021
DDM9924	C 00 980140	76331	23/05/2021
DDO4906	C 00 875498	65300	22/05/2021
DEE5199	E 43 1443045	60503	31/05/2021
DEF7246	C 00 977010	55500	24/05/2021
DEN1285	C 00 980889	51851	23/05/2021
DEQ5202	C 00 868201	57380	18/05/2021
DEW2G92	E 43 1444332	74550	01/06/2021
DFC0173	E 43 1444473	74550	01/06/2021
DFM7343	C 00 783833	55500	22/05/2021
DFQ6079	E 43 1444520	60503	01/06/2021
DFZ6955	C 00 994919	51851	22/05/2021
DGD4667	C 00 977013	55250	24/05/2021
DGE9259	E 43 1447619	75870	31/05/2021
DGV8948	E 43 1443831	74550	01/06/2021
DHI2059	E 43 1444462	74630	01/06/2021
DHU1443	E 43 1444306	60503	01/06/2021
DHZ6566	C 00 994807	54600	19/05/2021
DID8H56	E 43 1443786	74550	01/06/2021
DIF4887	C 00 977516	54521	20/05/2021
DIF4887	C 00 977001	54521	24/05/2021
DIN5138	E 43 1443837	60503	01/06/2021
DIN9487	E 43 1444123	74550	01/06/2021
DIP4646	E 43 1448004	75870	31/05/2021
DIR1320	C 00 996421	55920	21/05/2021
DIZ2F26	E 43 1443272	74550	31/05/2021
DJC3089	C 00 981473	60411	24/05/2021
DJF5460	C 00 994809	54522	19/05/2021
DJH5447	E 43 1444010	60503	01/06/2021
DJQ5C97	E 43 1443655	74630	01/06/2021
DKN5482	E 43 1444057	74550	01/06/2021
DKU6589	E 43 1444461	74550	01/06/2021
DLF5458	C 00 960520	55500	19/05/2021
DLF9892	C 00 977524	54525	20/05/2021
DLG5E37	C 00 994448	55413	20/05/2021
DLM1528	E 43 1443133	60503	31/05/2021
DLR9559	C 00 985722	58196	19/05/2021
DMI6500	C 00 996569	55500	21/05/2021
DML0506	C 00 996126	70561	22/05/2021
DMS8032	E 43 1443920	60503	01/06/2021
DMY4022	C 00 875746	65300	23/05/2021
DNO4481	C 00 996384	55500	21/05/2021
DNS2792	C 00 996249	55680	21/05/2021
DNU8344	C 00 994049	51852	21/05/2021
DNY8A50	C 00 783831	51851	21/05/2021
DNZ2F61	C 00 980892	51851	23/05/2021
DOL8473	E 43 1444460	74550	01/06/2021
DOS6I76	E 43 1447624	75870	31/05/2021
DOU1696	E 43 1444215	74550	01/06/2021
DPK3053	E 43 1448127	75870	31/05/2021
DPS4737	C 00 798089	55411	20/05/2021
DPV9438	C 00 904158	57200	23/05/2021
DQB2754	E 43 1444247	60503	01/06/2021
DQB5386	E 43 1447716	75870	31/05/2021
DQC9674	C 00 874797	54870	20/05/2021
DQL7808	C 00 988095	55500	22/05/2021
DQX6148	C 00 996699	76332	21/05/2021
DRC4329	E 43 1440672	74550	29/05/2021
DRC4577	C 00 996376	75870	21/05/2021
DRE5743	E 43 1444242	74550	01/06/2021
DRL3991	E 43 1444374	74550	01/06/2021
DRM0760	C 00 977952	76332	19/05/2021
DRM5287	C 00 831174	57200	19/05/2021
DRN1341	C 00 979199	58431	22/05/2021
DRN1490	E 43 1447980	75870	29/05/2021
DRQ2813	C 00 997616	54522	24/05/2021
DRU9287	E 43 1443863	60503	01/06/2021
DSC6455	E 43 1443917	60503	01/06/2021
DSE1968	C 00 981469	58196	24/05/2021
DSF0C68	C 00 994983	51851	21/05/2021
DSF4993	C 00 981461	55500	21/05/2021
DSS5759	E 43 1443988	74550	01/06/2021
DSX7683	E 43 1444472	74550	01/06/2021
DTC9299	C 00 981472	60411	24/05/2021
DTK9J35	C 00 1006959	70301	21/05/2021
DTR3864	C 00 994450	55500	20/05/2021
DTY2787	C 00 996234	55920	21/05/2021
DUD3471	E 43 1440150	60503	29/05/2021
DUG6B46	E 43 1447632	75870	31/05/2021
DUI9475	E 43 1444509	74630	01/06/2021
DUJ2923	C 00 981475	55500	24/05/2021
DUM5253	C 00 988805	60841	21/05/2021
DUM7573	E 43 1441908	60503	30/05/2021
DUM8802	E 43 1444243	74550	01/06/2021
DUZ6995	E 43 1444551	74550	01/06/2021
DVK5A37	E 43 1443810	60503	01/06/2021
DVM3797	E 43 1443883	60503	01/06/2021
DWF0C89	E 43 1444303	74550	01/06/2021
DWH3656	E 43 1447741	75870	28/05/2021
DWM2G09	C 00 889159	70481	23/05/2021
DWN0814	E 43 1444494	74550	01/06/2021
DWQ0741	C 00 827396	55500	20/05/2021
DXE8117	E 43 1441657	75870	26/05/2021
DXG4285	E 43 1443897	60503	01/06/2021
DXI7837	C 00 968103	60501	21/05/2021
DXS7A95	C 00 758709	55500	22/05/2021
DXW2423	E 43 1444024	74550	01/06/2021
DXX0002	E 43 1443944	74550	01/06/2021
DYD7292	E 43 1440450	74550	29/05/2021
DYN1777	C 00 999001	55500	21/05/2021
DYX4617	E 43 1447760	75870	28/05/2021
DZA2G68	E 43 1448153	75870	31/05/2021
DZC7230	E 43 1443158	60503	31/05/2021
DZE1684	C 00 988328	55500	21/05/2021
DZH4264	E 43 1443661	74550	01/06/2021
DZJ2434	C 00 886983	55500	21/05/2021
DZX6451	E 43 1443945	60503	01/06/2021
EAE9636	C 00 994765	55500	20/05/2021
EAL0441	E 43 1443954	60503	01/06/2021
EAN3493	C 00 994764	55500	20/05/2021
EBB2J54	C 00 985706	54521	19/05/2021
EBC2582	C 00 996692	55840	21/05/2021
EBE6475	C 00 985719	58196	19/05/2021
EBJ9630	C 00 996407	72340	21/05/2021
EBK9023	C 00 758440	60501	23/05/2021
EBR7313	E 43 1443233	74550	31/05/2021
EBS1449	C 00 997724	55680	22/05/2021
EBV5916	C 00 996398	55500	21/05/2021
EBX8480	C 00 996600	55413	21/05/2021
EBY4F49	E 43 1447931	75870	31/05/2021
ECH4870	C 00 795540	54600	23/05/2021
ECW2H29	C 00 980152	60501	23/05/2021
EDC1746	C 00 977522	54525	20/05/2021
EDC8264	C 00 999053	76332	21/05/2021
EDJ0598	E 43 1444042	74550	01/06/2021
EEF1930	E 43 1443764	74550	01/06/2021
EEH5G29	C 00 915984	70561	23/05/2021
EEK0351	C 00 996240	53800	21/05/2021
EEK3265	E 43 1443409	74550	31/05/2021
EEL8317	E 43 1447744	75870	31/05/2021
EEO1877	E 43 1443768	74550	01/06/2021
EEQ5515	C 00 996283	65300	21/05/2021
EFA1519	E 43 1443865	60503	01/06/2021
EFH0621	C 00 874523	70301	23/05/2021
EFJ0350	E 43 1447888	75870	28/05/2021
EGH8A95	C 00 989294	55680	22/05/2021
EGQ1355	C 00 985705	57200	19/05/2021
EGS8395	C 00 994211	76331	19/05/2021
EGT5220	C 00 648660	73662	18/05/2021
EHH4515	C 00 794363	76332	21/05/2021
EHR2012	C 00 994322	60501	19/05/2021
EIA2A43	C 00 650390	54521	19/05/2021
DIK4976	C 00 989293	55680	22/05/2021
DIN7986	E 43 1443982	60503	01/06/2021
DIO2378	C 00 980153	65300	23/05/2021
DIR1320	C 00 996410	75870	21/05/2021
DIR5591	C 00 994947	60412	19/05/2021
DIZ3944	C 00 996040	60501	20/05/2021
DJE5J47	E 43 1444516	56732	01/06/2021
DJF7889	E 43 1444437	74550	01/06/2021
DJN1569	E 43 1444188	74550	01/06/2021
DKK9E49	C 00 783830	60412	21/05/2021
DKS1916	E 43 1444310	60503	01/06/2021
DLC3182	C 00 980135	65300	21/05/2021
DLF9822	C 00 977016	54525	24/05/2021
DLG1357	E 43 1444130	74550	01/06/2021
DLM1528	E 43 1443132	74550	31/05/2021
DLM1E86	C 00 618971	65300	21/05/2021
DMA5944	E 43 1444343	74550	01/06/2021
DMK9337	C 00 994814	76332	21/05/2021
DML7171	E 43 1437559	60503	26/05/2021
DMT3787	C 00 995701	55500	20/05/2021
DMY4022	C 00 875747	54521	23/05/2021
DNO6D24	C 00 966008	54870	21/05/2021
DNU8344	C 00 994048	73662	21/05/2021
DNW6726	E 43 1444214	74550	01/06/2021
DNY8A50	C 00 783832	68580	21/05/2021
DOD7987	E 43 1438133	74630	26/05/2021
DON5037	C 00 1006956	55500	20/05/2021
DOS8992	E 43 1444129	74550	01/06/2021
DPA7836	E 43 1444062	74550	01/06/2021
DPN1162	C 00 996411	55500	21/05/2021
DPS9153	E 43 1444561	74550	01/06/2021
DQA6426	C 00 988330	55500	21/05/2021
DQB4979	E 43 1443981	60503	01/06/2021
DQB6181	E 43 1444467	74550	01/06/2021
DQF6697	C 00 994950	55500	19/05/2021
DQL8077	E 43 1444199	74550	01/06/2021
DRC4329	E 43 1440525	74550	29/05/2021
DRC4329	E 43 1443382	60503	31/05/2021
DRC9076	E 43 1444338	74550	01/06/2021
DRF4I06	C 00 989290	55680	22/05/2021
DRM0760	C 00 977951	51851	19/05/2021
DRM5287	C 00 831173	60501	19/05/2021
DRN1341	C 00 979198	55500	22/05/2021
DRN1341	C 00 979200	58196	22/05/2021
DRP8597	C 00 904157	53800	23/05/2021
DRQ4B63	E 43 1443432	60503	31/05/2021
DSA9613	C 00 996278	55500	21/05/2021
DSD4B08	E 43 1443993	60503	01/06/2021
DSE8310	C 00 994217	76251	20/05/2021
DSF0C68	C 00 994984	76331	21/05/2021
DSF6748	C 00 885688	55500	22/05/2021
DSW7224	E 43 1443637	60503	31/05/2021
DTA0034	C 00 960447	55500	19/05/2021
DTJ1115	E 43 1444203	74630	01/06/2021
DTQ8586	E 43 1443797	60503	01/06/2021
DTR3F53	E 43 1443410	74630	31/05/2021
DUD1730	C 00 983965	76332	19/05/2021
DUF5441	C 00 980887	51851	23/05/2021
DUH2730	C 00 985724	58196	19/05/2021
DUJ2184	E 43 1443828	74550	01/06/2021
DUM4042	C 00 996326	55413	22/05/2021
DUM7544	C 00 977017	54525	24/05/2021
DUM8496	E 43 1444055	74550	01/06/2021
DUN6399	C 00 996232	55500	21/05/2021
DVJ4462	C 00 949332	76331	19/05/2021
DVL9698	C 00 994440	55500	20/05/2021
DWD9599	E 43 1439265	74550	28/05/2021
DWF8095	E 43 1447717	75870	31/05/2021
DWK3410	E 43 1447693	75870	28/05/2021
DWM8774	E 43 1444227	74550	01/06/2021
DWP0488	C 00 997713	55500	22/05/2021
DWT4087	E 43 1443656	74550	01/06/2021
DXF0290	C 00 994990	58196	21/05/2021
DXH0126	E 43 1444397	74550	01/06/2021
DXM1664	C 00 996044	60501	20/05/2021
DXS9358	E 43 1443829	74550	01/06/2021
DXW4283	E 43 1444287	60503	01/06/2021
DYC9A95	E 43 1444202	74550	01/06/2021
DYF8571	C 00 994912	55500	20/05/2021
DYN5D49	E 43 1448152	75870	31/05/2021
DZA2B24	C 00 951627	55500	20/05/2021
DZB6203	C 00 978767	54600	21/05/2021
DZD3176	C 00 798079	54521	20/05/2021
DZG7579	C 00 977523	54525	20/05/2021
DZJ2262	C 00 996423	55500	21/05/2021
DZN7B84	E 43 1438124	74550	26/05/2021
EAE9111	C 00 994323	55413	20/05/2021
EAF4D47	C 00 994766	54521	20/05/2021
EAN0114	C 00 845330	57970	21/05/2021
EBB0951	C 00 997599	55500	24/05/2021
EBC1977	E 43 1443878	60503	01/06/2021
EBC6713	C 00 980880	76332	21/05/2021
EBE7G66	E 43 1439807	60503	28/05/2021
EBK3F34	E 43 1443043	74550	31/05/2021
EBP9643	C 00 785300	65300	21/05/2021
EBS0746	E 43 1444205	74550	01/06/2021
EBS3G47	E 43 1444186	74550	01/06/2021
EBX1701	C 00 996414	55500	21/05/2021
EBY0756	C 00 986495	56144	20/05/2021
EBZ5676	C 00 996165	55500	22/05/2021
ECO5190	E 43 1444234	74550	01/06/2021
EDB3093	E 43 1444248	60503	01/06/2021
EDC7551	E 43 1443877	60503	01/06/2021
EDH4E85	C 00 966408	73662	20/05/2021
EDT1062	C 00 996381	55500	21/05/2021
EEF7930	C 00 938297	55500	22/05/2021
EEI3954	E 43 1443651	74550	01/06/2021
EEK1716	E 43 1443681	74550	01/06/2021
EEL0544	E 43 1443680	74550	01/06/2021
EEM6E85	E 43 1443826	60503	01/06/2021
EEO6562	C 00 938299	55500	22/05/2021
EEV8868	C 00 977519	54525	20/05/2021
EFA3605	C 00 983971	76332	21/05/2021
EFI1430	C 00 980154	70301	23/05/2021
EGG6465	C 00 980888	51851	23/05/2021
EGN6182	C 00 938295	55500	20/05/2021
EGS0144	C 00 910374	55680	22/05/2021
EGT3578	C 00 794365	76332	21/05/2021
EGZ5161	C 00 996230	55500	21/05/2021
EHH6547	C 00 885646	60412	19/05/2021
EHX9299	C 00 886413	65300	23/05/2021
EIB5287	E 43 1443100	60503	31/05/2021

EIF7158	E 43 1443803	60503	01/06/2021
EIJ7171	E 43 1443891	74630	01/06/2021
EIM8869	C 00 994976	55500	20/05/2021
EIP6410	E 43 1444425	74550	01/06/2021
EIR3704	C 00 996412	76332	21/05/2021
EIV2355	E 43 1443695	74550	01/06/2021
EJH3193	C 00 996385	75870	21/05/2021
EJK4108	C 00 997598	55500	24/05/2021
EJP0H75	C 00 996809	57380	20/05/2021
EJW0966	C 00 996391	75870	21/05/2021
EKH9359	C 00 994755	55090	19/05/2021
EKL2975	C 00 994986	51851	21/05/2021
EKL8752	E 43 1444116	74550	01/06/2021
EKO5992	C 00 995711	76331	21/05/2021
EKR0767	C 00 977517	53800	20/05/2021
ELD5016	C 00 887234	73662	20/05/2021
ELG4639	E 43 1444001	60503	01/06/2021
ELL1041	C 00 720373	54522	21/05/2021
ELN3782	C 00 997945	55500	23/05/2021
ELT1A25	E 43 1443855	74550	01/06/2021
ELV3617	C 00 1006978	51851	22/05/2021
ELX9233	E 43 1444181	74630	01/06/2021
EMC5785	C 00 874796	51930	19/05/2021
EMJ8988	C 00 994810	76332	19/05/2021
EML7808	E 43 1444177	74550	01/06/2021
EMM5361	E 43 1444352	60503	01/06/2021
EMM7279	E 43 1443838	60503	01/06/2021
EMM9H70	C 00 885436	58196	19/05/2021
EMU1118	E 43 1443494	74550	31/05/2021
EMW1088	C 00 977011	55250	24/05/2021
EMX4380	C 00 994817	76331	21/05/2021
EMX8423	C 00 1006958	54521	21/05/2021
ENE3846	C 00 977521	54525	20/05/2021
ENF6862	E 43 1444225	74630	01/06/2021
ENG6B77	C 00 994759	76332	19/05/2021
ENP4958	C 00 988098	55500	22/05/2021
EOB0B67	C 00 997615	54522	24/05/2021
EOD7308	E 43 1444504	74710	01/06/2021
EOO8486	C 00 1006977	60501	20/05/2021
EOR9757	E 43 1444263	74550	01/06/2021
EPI9294	E 43 1444252	60503	01/06/2021
EPN2616	C 00 996043	60501	20/05/2021
EPY1544	E 43 1443770	74550	01/06/2021
EPY6451	C 00 987021	73662	18/05/2021
EPZ1008	C 00 994221	60841	20/05/2021
EPZ1817	E 43 1444313	60503	01/06/2021
EPZ6543	E 43 1444119	74550	01/06/2021
EPZ9365	C 00 977959	51851	19/05/2021
EQA3607	E 43 1444041	60503	01/06/2021
EQG4072	C 00 994758	54522	19/05/2021
EQH6697	C 00 994431	76331	19/05/2021
EQJ6227	C 00 994994	55500	21/05/2021
EQL7070	C 00 988092	55500	18/05/2021
EQQ3263	E 43 1444255	60503	01/06/2021
EQW3651	E 43 1443823	60503	01/06/2021
EQY8530	C 00 996171	55500	22/05/2021
ERC6654	C 00 994233	54600	20/05/2021
ERW5596	C 00 996810	75870	20/05/2021
ESF3580	C 00 996380	55500	21/05/2021
ESP7173	C 00 996644	76332	21/05/2021
EST6J89	C 00 996420	75870	21/05/2021
ETC0398	E 43 1438862	74550	27/05/2021
ETE2050	C 00 721479	60501	22/05/2021
ETH9274	C 00 988100	55500	22/05/2021
ETM6410	E 43 1443889	60503	01/06/2021
ETP0148	C 00 758696	55500	22/05/2021
ETP2318	E 43 1443809	60503	01/06/2021
ETQ4386	C 00 994224	55500	20/05/2021
ETT5039	E 43 1444143	74550	01/06/2021
ETZ1518	C 00 996402	76332	21/05/2021
EUD7687	C 00 994757	54600	19/05/2021
EUF7135	C 00 994437	76331	20/05/2021
EUJ1C09	C 00 1006759	60501	23/05/2021
EUL3820	C 00 977003	54525	24/05/2021
EUN3940	E 43 1447583	75870	31/05/2021
EUU2227	E 43 1447952	75870	31/05/2021
EUX7320	E 43 1443844	60503	01/06/2021
EUX8664	E 43 1443980	60503	01/06/2021
EUZ8813	E 43 1438064	56732	26/05/2021
EVD3499	E 43 1443885	60503	01/06/2021
EVH7689	C 00 997715	55500	22/05/2021
EVP8661	E 43 1443822	60503	01/06/2021
EVY1875	C 00 996252	73662	21/05/2021
EWO9F13	C 00 996392	75870	21/05/2021
EWS1360	C 00 934354	55090	21/05/2021
EWV8919	C 00 981451	58196	19/05/2021
EWX6724	E 43 1444183	74550	01/06/2021
EXE5A35	E 43 1447886	75870	31/05/2021
EXO0475	C 00 977772	73662	19/05/2021
EXS0730	C 00 989105	55500	19/05/2021
EXT0093	C 00 994202	76331	19/05/2021
EXT8J51	C 00 885685	55500	22/05/2021
EXT9807	E 43 1444316	60503	01/06/2021
EXW2600	C 00 981453	58196	19/05/2021
EXY9981	C 00 997723	55680	22/05/2021
EYD0510	C 00 938291	55500	20/05/2021
EYD8543	E 43 1443807	60503	01/06/2021
EYE7502	E 43 1444246	60503	01/06/2021
EYJ1254	E 43 1443663	74550	01/06/2021
EYJ4819	E 43 1447585	75870	31/05/2021
EYN8991	C 00 994234	54600	20/05/2021
EZH4987	C 00 995703	55500	20/05/2021
EZJ3828	E 43 1447628	75870	31/05/2021
EZK1405	E 43 1444014	60503	01/06/2021
EZN2153	C 00 1006754	58196	21/05/2021
FAB7346	E 43 1448010	75870	31/05/2021
FAF7A44	C 00 996808	73150	20/05/2021
FAH6452	C 00 996276	55500	21/05/2021
FAI7627	C 00 996638	76332	21/05/2021
FAL3586	C 00 999052	76332	21/05/2021
FAL8844	C 00 988084	55500	18/05/2021
FAR5558	C 00 994206	76331	19/05/2021
FAX1747	C 00 994231	55500	20/05/2021
FBC3851	E 43 1443997	74550	01/06/2021
FBO7411	C 00 997742	55500	22/05/2021
FBQ3074	C 00 981046	55500	22/05/2021
FBQ5513	C 00 994429	76331	19/05/2021
FBQ7302	E 43 1443691	74550	01/06/2021
FBZ9081	E 43 1444438	74550	01/06/2021
FCB6259	C 00 983970	76332	21/05/2021
FCH8C44	C 00 981456	60501	20/05/2021
FCI4246	E 43 1444276	74550	01/06/2021
EII3569	C 00 996616	70561	19/05/2021
EIM6D85	C 00 994914	55500	20/05/2021
EIO8G50	E 43 1448005	75870	31/05/2021
EIP6410	E 43 1444092	74630	01/06/2021
EIR7598	C 00 996641	51851	21/05/2021
EJD9081	C 00 994203	51852	19/05/2021
EJI3422	E 43 1447719	75870	31/05/2021
EJM8745	C 00 758695	57461	22/05/2021
EJU7116	E 43 1443671	74710	01/06/2021
EKH2057	C 00 938294	55500	20/05/2021
EKL1162	C 00 885692	55500	26/05/2021
EKL7025	C 00 794368	60501	21/05/2021
EKL9718	E 43 1443690	74550	01/06/2021
EKR0767	C 00 977008	54525	24/05/2021
EKV9315	C 00 997614	76332	24/05/2021
ELE0C18	E 43 1443677	74550	01/06/2021
ELG4E09	C 00 978350	54521	20/05/2021
ELL5247	E 43 1443862	60503	01/06/2021
ELO4D84	E 43 1443802	60503	01/06/2021
ELV2937	C 00 572306	55500	21/05/2021
ELX4I64	E 43 1444506	74550	01/06/2021
EMC0851	E 43 1443970	74550	01/06/2021
EMF2311	C 00 997718	55680	22/05/2021
EMK6739	C 00 996243	55680	21/05/2021
EML8293	C 00 572305	55500	20/05/2021
EMM6593	E 43 1444355	60503	01/06/2021
EMM8402	C 00 977520	54525	20/05/2021
EMR4845	E 43 1443806	60503	01/06/2021
EMV4B52	C 00 994436	76331	20/05/2021
EMW4566	C 00 995705	55500	20/05/2021
EMX5550	C 00 943288	55500	19/05/2021
END9E29	C 00 981467	76332	24/05/2021
ENE5D23	C 00 994818	76331	21/05/2021
ENF6862	E 43 1444226	60503	01/06/2021
ENN5767	C 00 994229	55500	20/05/2021
ENV7041	E 43 1437476	74550	26/05/2021
EOD6050	E 43 1444315	60503	01/06/2021
EOE8A88	E 43 1444087	74550	01/06/2021
EOR0265	E 43 1442782	74550	30/05/2021
EOX2787	C 00 996239	55500	21/05/2021
EPK9419	E 43 1433873	74550	23/05/2021
EPS9950	C 00 988097	55500	22/05/2021
EPY1913	E 43 1444330	74550	01/06/2021
EPZ0040	C 00 981047	51851	23/05/2021
EPZ1483	E 43 1444326	74550	01/06/2021
EPZ4A54	C 00 997741	55500	22/05/2021
EPZ8426	C 00 1006953	55500	21/05/2021
EPZ9417	C 00 989298	55680	22/05/2021
EQF9174	C 00 981463	55500	21/05/2021
EQG7738	C 00 996216	76332	17/05/2021
EQJ2763	E 43 1444349	60503	01/06/2021
EQL6156	C 00 994282	54521	22/05/2021
EQN5613	E 43 1438241	74630	27/05/2021
EQR9228	C 00 875749	70301	23/05/2021
EQX9934	C 00 1006756	58196	21/05/2021
EQZ4080	C 00 977005	54525	24/05/2021
ERH9658	E 43 1443778	74550	01/06/2021
ESE7748	E 43 1442752	74550	30/05/2021
ESF3959	C 00 989287	57380	22/05/2021
ESR6I96	C 00 855634	60501	20/05/2021
ETA1614	C 00 938298	55500	22/05/2021
ETC1787	C 00 985723	58196	19/05/2021
ETE3915	C 00 758692	55680	22/05/2021
ETL0403	C 00 997743	55500	22/05/2021
ETO4660	C 00 994987	51851	21/05/2021
ETP0902	E 43 1444201	74550	01/06/2021
ETQ0805	E 43 1444164	74550	01/06/2021
ETT3526	C 00 949330	55500	19/05/2021
ETT5039	E 43 1443995	60503	01/06/2021
EUA7D34	C 00 989283	55500	18/05/2021
EUF3554	C 00 994982	76331	21/05/2021
EUH0448	C 00 758694	55680	22/05/2021
EUJ7D61	C 00 758708	55500	22/05/2021
EUM8145	E 43 1443805	74550	01/06/2021
EUO3355	C 00 572301	55500	19/05/2021
EUW6734	C 00 996151	54521	22/05/2021
EUX7D16	C 00 885687	55500	22/05/2021
EUX9763	C 00 996394	75870	21/05/2021
EVB3579	C 00 996697	51851	21/05/2021
EVG2120	C 00 572309	55500	21/05/2021
EVO0370	C 00 997944	55500	23/05/2021
EVW9B29	C 00 783837	70561	23/05/2021
EWM7H25	E 43 1439287	60503	28/05/2021
EWP9A98	E 43 1443919	60503	01/06/2021
EWU1349	E 43 1444013	60503	01/06/2021
EWW9211	C 00 1006961	70301	21/05/2021
EXD4141	C 00 988096	55500	22/05/2021
EXK3A68	C 00 572304	55413	19/05/2021
EXO1152	E 43 1439378	74550	28/05/2021
EXS2809	E 43 1448000	75870	31/05/2021
EXT5C42	C 00 994207	54521	19/05/2021
EXT9807	E 43 1444314	60503	01/06/2021
EXV8I37	C 00 994763	59670	19/05/2021
EXX7566	C 00 994225	55500	20/05/2021
EYC6749	C 00 996255	55500	21/05/2021
EYD5023	E 43 1443673	74550	01/06/2021
EYD9683	E 43 1444507	74550	01/06/2021
EYI4163	C 00 1006976	51851	20/05/2021
EYJ1320	C 00 977771	58196	19/05/2021
EYN2B16	C 00 996612	55500	19/05/2021
EZF4365	E 43 1442091	60503	30/05/2021
EZJ3731	E 43 1444281	60503	01/06/2021
EZJ9425	C 00 994213	54521	20/05/2021
EZL9534	E 43 1443864	60503	01/06/2021
EZS5635	E 43 1443755	60503	01/06/2021
FAC0B36	E 43 1443493	74550	31/05/2021
FAG3995	E 43 1443694	74550	01/06/2021
FAI6909	E 43 1444091	74550	01/06/2021
FAJ4C51	E 43 1444238	60503	01/06/2021
FAL4401	E 43 1443779	74550	01/06/2021
FAQ2436	E 43 1444280	60503	01/06/2021
FAV3175	C 00 884565	73662	19/05/2021
FAX3013	E 43 1442270	74550	30/05/2021
FBH0314	E 43 1444525	60503	01/06/2021
FBP1469	E 43 1444235	74630	01/06/2021
FBQ5201	E 43 1443140	74550	31/05/2021
FBQ6133	E 43 1444308	60503	01/06/2021
FBS6895	E 43 1444099	74550	01/06/2021
FCB4748	C 00 996696	76332	21/05/2021
FCG9510	C 00 996236	55920	21/05/2021
FCI2736	E 43 1444491	74550	01/06/2021
FCK2343	E 43 1444071	74550	01/06/2021
FCK4345	C 00 978961	73662	19/05/2021
FCO0353	E 43 1443881	60503	01/06/2021
FCT7504	C 00 949329	55500	19/05/2021
FDA4607	C 00 757576	55500	21/05/2021
FDD9884	E 43 1443841	60503	01/06/2021
FDL5563	E 43 1443798	60503	01/06/2021
FDR0152	E 43 1444334	74550	01/06/2021
FDS5231	C 00 996238	55500	21/05/2021
FDV6515	C 00 994767	55500	20/05/2021
FEE7756	C 00 996625	60501	21/05/2021
FEK7C43	E 43 1443895	60503	01/06/2021
FEV5280	C 00 994442	54010	20/05/2021
FEW2154	E 43 1443991	60503	01/06/2021
FEZ2752	C 00 981464	55500	21/05/2021
FFG6F60	C 00 994208	54521	19/05/2021
FFI7G93	C 00 997738	55500	22/05/2021
FFL4531	E 43 1444050	74550	01/06/2021
FFL4937	C 00 996245	55680	21/05/2021
FFM1I25	C 00 794356	76332	19/05/2021
FFP0767	E 43 1448119	75870	31/05/2021
FFV2403	C 00 794366	76332	21/05/2021
FGC2A76	C 00 994200	76331	19/05/2021
FGG9882	C 00 979195	55500	18/05/2021
FGI7136	E 43 1443754	60503	01/06/2021
FGR8011	E 43 1444074	74550	01/06/2021
FHG3845	C 00 994214	55500	20/05/2021
FHK0024	C 00 983969	76332	21/05/2021
FHL9345	E 43 1443948	74550	01/06/2021
FHN3484	C 00 981042	55680	22/05/2021
FHP2906	E 43 1443857	60503	01/06/2021
FHV9D26	C 00 977767	58196	19/05/2021
FHX1180	E 43 1447627	75870	31/05/2021
FHX1555	C 00 991810	60501	21/05/2021
FHZ0990	E 43 1444108	74550	01/06/2021
FHZ3813	E 43 1447763	75870	28/05/2021
FIE5341	C 00 996611	73662	19/05/2021
FIJ6155	E 43 1444187	74550	01/06/2021
FIM2J08	C 00 783829	60501	20/05/2021
FIW7931	E 43 1443285	60503	31/05/2021
FJG6416	C 00 996688	56222	19/05/2021
FJP4H08	C 00 988807	56300	21/05/2021
FJT7608	C 00 996406	55920	21/05/2021
FJV3J59	C 00 988385	58196	20/05/2021
FJW3B25	C 00 943290	55500	20/05/2021
FJZ3015	C 00 996042	60501	20/05/2021
FKB5527	C 00 985650	58196	17/05/2021
FKH9589	E 43 1439509	74550	28/05/2021
FKM1B34	E 43 1443795	60503	01/06/2021
FKN5630	C 00 994230	55500	20/05/2021
FKO0G72	C 00 996280	55500	21/05/2021
FKP1726	E 43 1444077	74550	01/06/2021
FKX5878	C 00 994915	53800	20/05/2021
FLF4162	C 00 996422	55920	21/05/2021
FLH5006	C 00 983967	76332	21/05/2021
FLJ7693	C 00 980883	51851	21/05/2021
FLM0690	E 43 1444065	74550	01/06/2021
FLM2538	E 43 1443373	60503	31/05/2021
FLO5787	C 00 999003	75870	21/05/2021
FLR2478	E 43 1447926	75870	31/05/2021
FLU6454	C 00 980884	51851	21/05/2021
FMF0D30	E 43 1447764	75870	28/05/2021
FMF4918	C 00 981465	60501	24/05/2021
FMI3996	E 43 1440142	74550	29/05/2021
FMJ6C45	E 43 1443950	74550	01/06/2021
FMS6G63	C 00 997737	55500	22/05/2021
FMW5F87	C 00 985709	58196	19/05/2021
FMY8286	E 43 1443852	74550	01/06/2021
FND4G91	C 00 994174	60501	24/05/2021
FNI5917	C 00 986496	55500	20/05/2021
FNT9657	E 43 1443634	60503	31/05/2021
FNY8673	E 43 1447762	75870	28/05/2021
FNZ2A22	C 00 994279	55500	22/05/2021
FOE0794	E 43 1444128	74630	01/06/2021
FOG8267	E 43 1443853	60503	01/06/2021
FOM3807	C 00 994324	55500	20/05/2021
FOS1613	C 00 988564	55500	20/05/2021
FOX8065	E 43 1443851	60503	01/06/2021
FPB0H81	C 00 997710	55680	20/05/2021
FPE9739	E 43 1447932	75870	31/05/2021
FPI8F18	C 00 983972	76332	21/05/2021
FPL3877	E 43 1443372	60503	31/05/2021
FPY2I27	C 00 996253	55500	21/05/2021
FPZ4264	E 43 1443882	60503	01/06/2021
FQI0349	E 43 1441672	75870	25/05/2021
FQK4329	E 43 1444508	74550	01/06/2021
FQN9D56	C 00 997722	55680	22/05/2021
FQR8A83	C 00 997942	55500	23/05/2021
FQX7774	C 00 977775	58196	19/05/2021
FRD2852	C 00 977019	54525	24/05/2021
FRM8G99	C 00 991809	70301	21/05/2021
FRS0399	E 43 1448149	75870	31/05/2021
FRT6C96	E 43 1447633	75870	31/05/2021
FSD9H04	E 43 1447934	75870	31/05/2021
FSM6272	C 00 997596	55500	24/05/2021
FSO9G97	E 43 1447587	75870	31/05/2021
FSP3057	C 00 996646	51851	21/05/2021
FSU2097	C 00 994210	76331	19/05/2021
FSV6G61	C 00 949331	76331	19/05/2021
FTG8663	C 00 996378	54526	21/05/2021
FTV3396	C 00 996424	55500	21/05/2021
FUC1E04	C 00 996419	55500	21/05/2021
FUF0204	E 43 1443792	74550	01/06/2021
FUG8E57	C 00 875499	60501	22/05/2021
FUI5892	C 00 996251	60501	21/05/2021
FUK1284	E 43 1443675	74550	01/06/2021
FUO3817	C 00 1006758	58196	23/05/2021
FUO5H20	E 43 1444305	74550	01/06/2021
FUX5450	E 43 1444499	60503	01/06/2021
FVC9514	C 00 994205	76331	19/05/2021
FVG6D47	E 43 1443722	74550	01/06/2021
FVI9D15	E 43 1444072	74550	01/06/2021
FVY4803	E 43 1437577	60503	26/05/2021
FVZ6H12	C 00 996403	75870	21/05/2021
FWA5499	E 43 1443717	74550	01/06/2021
FWF4E81	E 43 1443688	74550	01/06/2021
FWK1073	E 43 1443731	60503	01/06/2021
FWU5243	C 00 994948	76331	19/05/2021
FWV8F54	C 00 996418	76332	21/05/2021
FWX0630	E 43 1444260	74550	01/06/2021
FWY0D89	E 43 1443820	60503	01/06/2021
FXD0838	C 00 986494	60501	20/05/2021
FXG2E02	C 00 940809	76332	21/05/2021
FCN8686	E 43 1444067	74550	01/06/2021
FCR8579	C 00 994978	55500	20/05/2021
FDA4607	E 43 1444253	60503	01/06/2021
FDD8D92	C 00 994209	54521	19/05/2021
FDH1513	C 00 794367	76332	21/05/2021
FDN1978	C 00 996417	75870	21/05/2021
FDS3174	C 00 996650	55680	21/05/2021
FDS5I05	E 43 1444324	74550	01/06/2021
FDV7168	E 43 1441170	75870	26/05/2021
FEG9024	C 00 997597	55500	24/05/2021
FER2518	C 00 827395	55500	20/05/2021
FEW0290	E 43 1443758	60503	01/06/2021
FEZ1438	E 43 1443840	60503	01/06/2021
FFB2G69	C 00 983961	76332	19/05/2021
FFH9868	E 43 1443983	60503	01/06/2021
FFK4D20	C 00 758705	55500	22/05/2021
FFL4531	C 00 874522	51851	20/05/2021
FFL7081	E 43 1444469	74550	01/06/2021
FFN0409	E 43 1447930	75870	31/05/2021
FFS7C96	C 00 996596	55920	19/05/2021
FFX3921	E 43 1444307	60503	01/06/2021
FGG9539	C 00 997712	55500	22/05/2021
FGI5298	E 43 1443777	74550	01/06/2021
FGM7G13	E 43 1444379	74550	01/06/2021
FHE7699	C 00 1006761	58196	23/05/2021
FHH0792	C 00 994443	54522	20/05/2021
FHK3103	C 00 981458	60501	20/05/2021
FHM0704	C 00 980890	51851	23/05/2021
FHN4990	C 00 794358	76332	19/05/2021
FHV6480	E 43 1441049	60503	29/05/2021
FHV9D26	C 00 1006752	58196	21/05/2021
FHX1180	E 43 1441091	75870	25/05/2021
FHZ0218	C 00 977769	58196	19/05/2021
FHZ1F36	E 43 1443676	74630	01/06/2021
FHZ3E72	C 00 996277	55500	21/05/2021
FIG1835	E 43 1443868	60503	01/06/2021
FIK6E60	E 43 1447998	75870	31/05/2021
FIP8494	C 00 783841	55680	24/05/2021
FJC4879	C 00 985716	58196	19/05/2021
FJO8945	C 00 996704	73662	19/05/2021
FJQ0D26	E 43 1443621	74550	31/05/2021
FJT9421	C 00 994280	55500	22/05/2021
FJW3411	C 00 983964	55500	19/05/2021
FJW6492	E 43 1443765	74550	01/06/2021
FKA1B66	C 00 994977	55500	20/05/2021
FKC3G95	E 43 1444110	60503	01/06/2021
FKI9B73	C 00 886213	69471	23/05/2021
FKM3458	E 43 1444025	60503	01/06/2021
FKO0G72	C 00 996413	55500	21/05/2021
FKO2114	C 00 981452	58196	19/05/2021
FKP3J28	E 43 1447713	75870	31/05/2021
FLB9852	C 00 996774	76332	19/05/2021
FLF6693	E 43 1443833	74630	01/06/2021
FLI4926	C 00 997736	55500	22/05/2021
FLK1452	C 00 994913	55500	20/05/2021
FLM1284	E 43 1444064	74550	01/06/2021
FLO2C87	C 00 996613	51851	19/05/2021
FLQ8645	C 00 949333	55413	20/05/2021
FLR4636	C 00 996619	73662	21/05/2021
FME6335	C 00 996169	60501	22/05/2021
FMF3299	E 43 1444356	74550	01/06/2021
FMH6744	C 00 995704	55500	20/05/2021
FMI8556	C 00 994991	76331	21/05/2021
FMO3E67	C 00 996383	55500	21/05/2021
FMT7188	C 00 994204	76331	19/05/2021
FMX9727	C 00 996773	76332	19/05/2021
FND4G91	C 00 985713	58196	19/05/2021
FND9233	C 00 864025	60501	20/05/2021
FNN3A36	C 00 758711	55680	22/05/2021
FNW6627	C 00 758698	55500	22/05/2021
FNY9789	C 00 988392	55500	24/05/2021
FOB7086	E 43 1444311	60503	01/06/2021
FOF3163	C 00 981462	55500	21/05/2021
FOJ6I82	E 43 1444411	60503	01/06/2021
FOR0957	E 43 1444342	74550	01/06/2021
FOU1592	C 00 996771	55500	19/05/2021
FOX9C32	C 00 996399	55500	21/05/2021
FPE9739	E 43 1448135	75870	31/05/2021
FPI1C48	C 00 996770	76332	21/05/2021
FPJ3273	E 43 1444156	74550	01/06/2021
FPP9H22	E 43 1444554	74550	01/06/2021
FPZ2268	E 43 1439782	74550	28/05/2021
FQE6937	C 00 994946	76331	19/05/2021
FQI4623	E 43 1444012	60503	01/06/2021
FQK4858	E 43 1443975	60503	01/06/2021
FQO4G97	E 43 1442573	74550	30/05/2021
FQU0848	E 43 1441284	75870	25/05/2021
FQY8H66	C 00 994768	55500	20/05/2021
FRF2440	C 00 758693	55680	22/05/2021
FRQ4294	C 00 996416	76332	21/05/2021
FRS7678	E 43 1444468	74550	01/06/2021
FSD2523	E 43 1444254	60503	01/06/2021
FSJ8J03	E 43 1447582	75870	31/05/2021
FSO6F62	E 43 1443936	60503	01/06/2021
FSP1161	E 43 1444000	60503	01/06/2021
FSP7233	C 00 996152	55500	22/05/2021
FSU2352	C 00 979193	55500	18/05/2021
FTF4275	E 43 1447718	75870	31/05/2021
FTN1207	C 00 977955	51851	19/05/2021
FTW5075	C 00 758441	54521	23/05/2021
FUF0204	C 00 996620	73662	21/05/2021
FUF8A28	C 00 995713	60412	21/05/2021
FUH3007	E 43 1444152	60503	01/06/2021
FUJ2J77	E 43 1439112	74550	28/05/2021
FUM5455	E 43 1443653	74550	01/06/2021
FUO3A17	C 00 996237	55500	21/05/2021
FUW7D18	E 43 1444244	74550	01/06/2021
FVA3194	C 00 795539	54600	23/05/2021
FVD5019	C 00 983962	55500	19/05/2021
FVH5925	E 43 1444295	60503	01/06/2021
FVT8E25	C 00 1006755	58196	21/05/2021
FVY9806	E 43 1444039	60503	01/06/2021
FVZ8I32	C 00 994175	60412	24/05/2021
FWB2670	C 00 1006964	51851	21/05/2021
FWK0226	C 00 994942	55500	19/05/2021
FWM9I19	C 00 827394	55500	20/05/2021
FWU7D35	E 43 1443858	60503	01/06/2021
FWW8013	E 43 1447620	75870	31/05/2021
FWX5112	C 00 994441	76331	20/05/2021
FXB5734	C 00 996387	55500	21/05/2021
FXF6118	C 00 960448	55500	19/05/2021
FXJ4621	C 00 758706	55500	22/05/2021

FXK7508	C 00 996408	55500	21/05/2021
FXO0079	C 00 985712	58196	19/05/2021
FXZ5020	C 00 997612	73662	20/05/2021
FYA9E46	C 00 976150	51851	20/05/2021
FYP3897	C 00 943287	55500	18/05/2021
FYS2570	C 00 994449	55413	20/05/2021
FYT4081	C 00 994320	54522	19/05/2021
FYW3872	C 00 798080	54521	20/05/2021
FYX6422	C 00 996617	73662	19/05/2021
FZD0355	E 43 1443872	60503	01/06/2021
FZI6938	C 00 995709	60501	21/05/2021
FZX4B25	E 43 1443732	60503	01/06/2021
GAC6900	C 00 996772	76332	19/05/2021
GAG0412	E 43 1438190	74550	26/05/2021
GAS7652	E 43 1444318	74550	01/06/2021
GAV7J28	C 00 783827	55500	19/05/2021
GBA5509	E 43 1448125	75870	31/05/2021
GBF9529	C 00 987020	73662	18/05/2021
GBH8738	E 43 1448155	75870	28/05/2021
GBR2248	C 00 994172	60501	21/05/2021
GBR7936	C 00 996167	55500	22/05/2021
GBT0171	E 43 1444337	74550	01/06/2021
GBV4442	C 00 979194	55500	18/05/2021
GCC9A55	C 00 999008	73150	21/05/2021
GCE2360	E 43 1444319	74550	01/06/2021
GCQ5F09	E 43 1448156	75870	28/05/2021
GCV0335	C 00 1006951	54525	20/05/2021
GDL6927	C 00 994433	76331	19/05/2021
GDO2546	E 43 1443756	60503	01/06/2021
GDP7794	C 00 996163	76332	22/05/2021
GDQ5C98	C 00 977015	54525	24/05/2021
GDY8338	C 00 1006965	70301	21/05/2021
GEK7D34	C 00 994199	76331	19/05/2021
GEL5677	E 43 1444011	60503	01/06/2021
GEQ3806	C 00 757577	55500	21/05/2021
GER3352	C 00 994226	76251	19/05/2021
GEW4C14	C 00 977002	54525	24/05/2021
GFG3472	E 43 1444144	60503	01/06/2021
GFP4156	C 00 996159	55500	22/05/2021
GFR2852	E 43 1444503	74550	01/06/2021
GGA0781	C 00 986497	56144	20/05/2021
GGF8A38	C 00 997720	55500	22/05/2021
GGN9G55	E 43 1444309	60503	01/06/2021
GGW2G78	E 43 1448150	75870	31/05/2021
GGY9G56	E 43 1444325	74550	01/06/2021
GHC3886	C 00 985721	58196	19/05/2021
GHF3810	E 43 1448157	75870	28/05/2021
GHI8629	E 43 1443693	74550	01/06/2021
GHJ7743	C 00 996160	55500	22/05/2021
GHP7549	C 00 997600	55500	24/05/2021
GIA5234	C 00 996168	55500	22/05/2021
GIF1F37	E 43 1444496	74550	01/06/2021
GIK8J46	E 43 1443761	74630	01/06/2021
GIT1964	E 43 1443780	74550	01/06/2021
GIW0059	E 43 1441074	75870	24/05/2021
GIZ6414	C 00 988093	76332	20/05/2021
GJD4689	C 00 989111	55500	21/05/2021
GJL6F09	E 43 1447759	75870	28/05/2021
GJQ4A65	C 00 994981	76331	21/05/2021
GJU6299	C 00 953985	60501	19/05/2021
GKD3854	E 43 1444239	74550	01/06/2021
GKI6I58	C 00 1006962	54521	21/05/2021
GSG1347	E 43 1443411	60503	31/05/2021
GUA0365	E 43 1443887	60503	01/06/2021
GXA1746	E 43 1444521	60503	01/06/2021
HBJ2149	E 43 1443776	74550	01/06/2021
HCA8433	C 00 994445	55500	20/05/2021
HCY2762	C 00 875298	59670	21/05/2021
HDD8955	C 00 932576	76331	18/05/2021
HEW0H46	E 43 1443958	74550	01/06/2021
HFB7687	C 00 994325	76332	20/05/2021
HFX1555	C 00 977014	55250	24/05/2021
HHR4318	E 43 1444563	74550	01/06/2021
HIO4242	E 43 1439550	74710	28/05/2021
HLB1C58	C 00 827397	55500	20/05/2021
HLJ3C19	C 00 977770	58196	19/05/2021
HLL3901	E 43 1447625	75870	31/05/2021
HLT1719	C 00 966005	51851	21/05/2021
HMU4558	C 00 996390	75870	21/05/2021
HOK3B01	E 43 1444030	60503	01/06/2021
HXZ7722	E 43 1444213	74550	01/06/2021
IAM7423	E 43 1444259	60503	01/06/2021
INN1B38	C 00 932503	54521	21/05/2021
IPB2D95	C 00 1006957	55500	20/05/2021
IWF3439	C 00 988389	58196	22/05/2021
IXY5412	C 00 910373	55500	22/05/2021
JAR8A76	C 00 996246	55680	21/05/2021
JGE8786	C 00 999055	76332	21/05/2021
JJB5943	C 00 938293	55500	20/05/2021
JOP5670	E 43 1442823	60503	31/05/2021
JQE6865	E 43 1444404	74550	01/06/2021
JUZ5855	C 00 988329	55500	21/05/2021
JZE6365	C 00 994321	55500	19/05/2021
KLU3902	C 00 981459	60501	21/05/2021
KMR5299	C 00 996689	55250	19/05/2021
KNB3942	E 43 1444285	60503	01/06/2021
KPT8F01	C 00 983973	76332	21/05/2021
KRA4478	C 00 989106	60501	19/05/2021
KUA9830	C 00 1006952	54525	20/05/2021
KWI6527	C 00 988091	55500	18/05/2021
KYZ6086	C 00 886825	55680	22/05/2021
LMQ4B41	E 43 1443746	60503	01/06/2021
LNT3796	E 43 1444258	60503	01/06/2021
LQG7231	C 00 994438	60412	20/05/2021
LRR7744	C 00 783834	55500	22/05/2021
LRT8240	C 00 988391	55500	22/05/2021
LSX7801	E 43 1443984	60503	01/06/2021
LTQ2D29	E 43 1444275	74630	01/06/2021
LYU6740	C 00 572308	60501	21/05/2021
MIF1E03	C 00 985720	58196	19/05/2021
MOS2841	E 43 1444185	74550	01/06/2021
MTV2J92	C 00 758710	55413	22/05/2021
MVA4505	E 43 1447638	75870	31/05/2021
MWU4140	E 43 1443665	74630	01/06/2021
NDL3258	E 43 1444518	60503	01/06/2021
NJW4145	C 00 994771	55411	24/05/2021
NOH0846	E 43 1443682	74550	01/06/2021
NYE9605	C 00 977956	51851	19/05/2021
NYO4060	C 00 994435	51851	20/05/2021
NZZ9203	E 43 1443968	74550	01/06/2021
OCZ8450	E 43 1442352	60503	30/05/2021
OEO2I58	C 00 989281	55500	18/05/2021

FXL8589	C 00 983974	76332	21/05/2021
FXY7634	C 00 981471	58192	24/05/2021
FYA6022	C 00 994428	55500	19/05/2021
FYI5886	C 00 996568	55500	21/05/2021
FYP6893	C 00 994173	60501	21/05/2021
FYS4016	C 00 981043	55680	22/05/2021
FYV7555	C 00 943291	55500	21/05/2021
FYW7371	C 00 994760	76332	19/05/2021
FZC6G76	C 00 996395	75870	21/05/2021
FZE8719	C 00 966003	57380	21/05/2021
FZS0958	E 43 1443784	74550	01/06/2021
FZZ7480	E 43 1444511	60503	01/06/2021
GAF2368	C 00 996700	76332	21/05/2021
GAG8A76	C 00 977766	58196	19/05/2021
GAU2999	C 00 994222	54521	20/05/2021
GAZ9744	C 00 999051	76332	21/05/2021
GBD3499	E 43 1447768	75870	28/05/2021
GBH7D56	E 43 1447941	75870	31/05/2021
GBJ6274	C 00 994227	55500	19/05/2021
GBR7936	C 00 988094	55500	22/05/2021
GBS6734	E 43 1447927	75870	31/05/2021
GBV0689	C 00 996643	51851	21/05/2021
GBW3653	C 00 977009	55500	24/05/2021
GCD7D69	C 00 994447	76331	20/05/2021
GCM8623	C 00 996282	76332	21/05/2021
GCR8646	C 00 994430	76331	19/05/2021
GDA6314	E 43 1444340	74550	01/06/2021
GDO1890	E 43 1444245	74550	01/06/2021
GDO4578	E 43 1444359	60503	01/06/2021
GDP9795	E 43 1444090	74550	01/06/2021
GDR9701	C 00 987023	73662	20/05/2021
GEB0709	C 00 845331	57703	21/05/2021
GEL2858	E 43 1440165	74550	29/05/2021
GEP2288	C 00 996409	55500	21/05/2021
GER0A72	C 00 996775	76332	21/05/2021
GET4807	C 00 996397	55500	21/05/2021
GFC9J06	C 00 994281	54521	22/05/2021
GFJ0C93	E 43 1447940	75870	31/05/2021
GFP4759	C 00 996694	55680	21/05/2021
GFW3088	C 00 977768	58196	19/05/2021
GGA6029	C 00 977774	73662	19/05/2021
GGF9G09	E 43 1444216	74550	01/06/2021
GGO8296	C 00 996642	55500	21/05/2021
GGX5C87	C 00 996396	76332	21/05/2021
GHC3784	C 00 996598	55413	19/05/2021
GHE1311	C 00 994916	55680	20/05/2021
GHH0720	C 00 981454	60501	20/05/2021
GHJ4A06	E 43 1444086	74550	01/06/2021
GHN3755	C 00 999054	76332	21/05/2021
GHT5575	C 00 977012	55250	24/05/2021
GIE8359	E 43 1444512	60503	01/06/2021
GII6858	E 43 1443652	74550	01/06/2021
GIS8B62	E 43 1443812	60503	01/06/2021
GIU0099	C 00 994446	55500	20/05/2021
GIX6216	E 43 1443686	74550	01/06/2021
GJB5D90	E 43 1447970	75870	31/05/2021
GJI1869	C 00 846751	60501	22/05/2021
GJM1E17	E 43 1448124	75870	31/05/2021
GJS9006	C 00 1006753	58196	21/05/2021
GJY2356	C 00 997717	55680	22/05/2021
GKI4750	E 43 1443082	60503	31/05/2021
GQW6143	E 43 1444522	74550	01/06/2021
GTK0567	C 00 994752	55500	19/05/2021
GVG9226	C 00 994232	54600	20/05/2021
GYH8401	C 00 977773	73662	19/05/2021
HBP3546	C 00 875748	70301	23/05/2021
HCS5448	E 43 1443824	60503	01/06/2021
HDD8955	C 00 932575	51851	18/05/2021
HEJ3945	E 43 1444060	74550	01/06/2021
HEW7147	C 00 988803	54600	19/05/2021
HFF3506	C 00 996377	55500	21/05/2021
HHR0511	C 00 1006975	54521	24/05/2021
HHX3821	E 43 1444032	60503	01/06/2021
HJD2364	C 00 976149	59670	20/05/2021
HLE9844	C 00 996158	55500	22/05/2021
HLJ8380	C 00 994439	76331	20/05/2021
HLT1719	C 00 966004	60501	21/05/2021
HML8358	E 43 1444327	74550	01/06/2021
HOE4924	E 43 1443801	60503	01/06/2021
HVJ8516	E 43 1443902	60503	01/06/2021
HZM7460	E 43 1444465	74550	01/06/2021
IMM5463	E 43 1444111	60503	01/06/2021
IOO6718	E 43 1444286	60503	01/06/2021
IRA5069	C 00 572302	55500	19/05/2021
IXE5188	C 00 981044	55680	22/05/2021
JAO5D80	E 43 1444524	74550	01/06/2021
JDS0550	C 00 997613	73662	20/05/2021
JJA0531	C 00 996690	76332	21/05/2021
JMK4401	C 00 996231	55500	21/05/2021
JPF2818	E 43 1444061	74550	01/06/2021
JSL1518	E 43 1443344	74550	31/05/2021
JYK3150	E 43 1444166	74550	01/06/2021
KHU9G08	E 43 1441254	75870	27/05/2021
KMO9535	E 43 1443766	74550	01/06/2021
KNB3942	E 43 1444463	74630	01/06/2021
KPK1717	C 00 988087	55500	18/05/2021
KPX6E98	C 00 798083	54521	20/05/2021
KRW6341	C 00 982868	54521	20/05/2021
KVF4956	C 00 996161	51851	22/05/2021
KYD5339	C 00 1006968	55500	22/05/2021
LBP2512	E 43 1444236	74550	01/06/2021
LNR3243	C 00 996284	73662	21/05/2021
LOV9788	E 43 1447925	75870	31/05/2021
LQY2413	C 00 996154	55500	22/05/2021
LRS6998	E 43 1444501	74550	01/06/2021
LRU9459	C 00 1006955	55500	20/05/2021
LTQ2D29	E 43 1443705	74630	01/06/2021
LUH4569	E 43 1443689	74550	01/06/2021
LZL2832	C 00 996647	55413	21/05/2021
MMB4A05	E 43 1444016	74550	01/06/2021
MQU7136	C 00 910320	60412	22/05/2021
MVA4505	E 43 1443745	74550	01/06/2021
MWU4140	E 43 1443683	74630	01/06/2021
MYJ4795	C 00 996693	76331	21/05/2021
NHK0507	C 00 994918	55500	20/05/2021
NLG7979	E 43 1443674	74550	01/06/2021
NUD1509	E 43 1443723	74550	01/06/2021
NYE9605	C 00 977957	76332	19/05/2021
NYP8666	E 43 1443900	60503	01/06/2021
OCY5413	C 00 996705	73662	19/05/2021
ODC8826	C 00 994944	53800	19/05/2021
OHY2002	C 00 996425	55500	21/05/2021

OIE8127	E 43 1443206	74550	31/05/2021
OKT0536	C 00 994215	55500	20/05/2021
ONO7952	C 00 994980	76331	20/05/2021
OOW0H77	C 00 994989	64910	21/05/2021
OPF3121	E 43 1440562	74550	29/05/2021
OPR8766	E 43 1438264	74550	27/05/2021
OQF7388	C 00 996566	55680	21/05/2021
OQU4537	C 00 995706	55413	20/05/2021
OQW7H99	C 00 994212	76331	19/05/2021
OWN3525	E 43 1447769	75870	28/05/2021
OXE3155	C 00 966006	51852	21/05/2021
OXE7303	E 43 1444006	60503	01/06/2021
OXJ3249	E 43 1443715	74550	01/06/2021
PDR1731	E 43 1442138	60503	30/05/2021
PGU9F71	E 43 1444457	74550	01/06/2021
PLP3I68	C 00 1006757	58196	21/05/2021
PQK5012	C 00 994434	76331	20/05/2021
PUO7884	C 00 996640	51851	21/05/2021
PVH4195	E 43 1443431	74550	31/05/2021
PWC7D06	C 00 758713	55090	22/05/2021
PWJ1B47	C 00 983975	55500	21/05/2021
PXA0987	E 43 1444197	74550	01/06/2021
PXI7681	C 00 996176	55500	25/05/2021
PXK3610	C 00 994201	51851	19/05/2021
PXY6C36	C 00 904260	54527	22/05/2021
PYG5370	E 43 1444357	60503	01/06/2021
PYH1H75	E 43 1444282	60503	01/06/2021
PYK3743	C 00 999002	72340	21/05/2021
PYL1086	C 00 996172	51851	22/05/2021
PYM0073	C 00 996242	55680	21/05/2021
PYR9B28	C 00 989299	55500	22/05/2021
PYW0C68	C 00 758697	55500	22/05/2021
PZE1911	C 00 981466	60501	24/05/2021
PZU6I17	E 43 1447586	75870	31/05/2021
QAR5D36	E 43 1444250	60503	01/06/2021
QHA6H58	C 00 885686	55500	22/05/2021
QIB6740	E 43 1444335	74550	01/06/2021
QIR6901	E 43 1448008	75870	31/05/2021
QMW2566	C 00 996386	55500	21/05/2021
QNG5326	E 43 1443839	60503	01/06/2021
QNM2039	E 43 1438426	60503	27/05/2021
QNW8873	C 00 981474	55500	24/05/2021
QOA7848	E 43 1444336	74550	01/06/2021
QON6654	C 00 994943	55411	19/05/2021
QOQ7378	C 00 985708	58196	19/05/2021
QOX1E51	C 00 988804	73662	21/05/2021
QPA6932	C 00 994762	76332	19/05/2021
QPE7463	E 43 1440814	74550	29/05/2021
QPH5I11	E 43 1444262	74550	01/06/2021
QPW4H98	E 43 1447635	75870	31/05/2021
QQB4A03	E 43 1444519	60503	01/06/2021
QQD7C65	C 00 997740	55500	22/05/2021
QQJ0H41	C 00 827393	55500	20/05/2021
QQM5018	E 43 1437861	74550	26/05/2021
QQP4G71	C 00 572307	55414	21/05/2021
QQR3C43	C 00 996244	55680	21/05/2021
QRR2A25	C 00 979197	55500	22/05/2021
QUC9967	C 00 988099	55500	22/05/2021
QUN5H85	C 00 977765	58196	19/05/2021
QUV2223	C 00 996157	56144	22/05/2021
QUY5115	C 00 977954	76332	19/05/2021
QWR6409	E 43 1444058	74550	01/06/2021
QWV0881	E 43 1444084	74630	01/06/2021
QXJ3845	E 43 1444158	74550	01/06/2021
QXL5372	C 00 988089	51851	20/05/2021
QXP0J75	E 43 1444288	60503	01/06/2021
QXQ7B74	E 43 1444514	56732	01/06/2021
QXQ8H17	C 00 996401	76332	21/05/2021
REB6H43	C 00 997711	55500	22/05/2021
RFI8A15	E 43 1448151	75870	31/05/2021
RFN9D76	E 43 1447712	75870	31/05/2021
RFO9J17	E 43 1442789	74550	31/05/2021
RFV6G08	E 43 1444102	74550	01/06/2021
RGC1G33	C 00 996389	55920	21/05/2021
RGD1I51	C 00 989108	55500	19/05/2021
RME2113	C 00 996170	56144	22/05/2021
RMK0H90	E 43 1444228	74550	01/06/2021
RMO2I14	C 00 996379	55500	21/05/2021
RMR2F69	E 43 1444301	60503	01/06/2021

OIU5654	C 00 994945	54525	19/05/2021
OMP7910	E 43 1443700	74550	01/06/2021
ONT5595	C 00 994992	53800	21/05/2021
OPF1B34	C 00 783840	54521	24/05/2021
OPQ7957	C 00 988090	55500	20/05/2021
OQE3570	E 43 1444046	74550	01/06/2021
OQI6I14	C 00 758707	55500	22/05/2021
OQW7214	C 00 999005	75870	21/05/2021
ORG2945	C 00 996155	55500	22/05/2021
OWO6C21	C 00 997943	55500	23/05/2021
OXE3155	C 00 966007	73662	21/05/2021
OXH7181	C 00 988801	57200	19/05/2021
PBO4I88	C 00 996400	55500	21/05/2021
PFB3101	C 00 994761	76332	19/05/2021
PIM2606	E 43 1447696	75870	28/05/2021
POL0809	E 43 1444145	74550	01/06/2021
PUO7884	C 00 996691	51851	21/05/2021
PUW3I37	E 43 1447935	75870	31/05/2021
PVP0126	C 00 994220	54521	20/05/2021
PWI4963	C 00 758714	55500	22/05/2021
PWO5886	C 00 783828	55500	19/05/2021
PXE8143	E 43 1444261	74550	01/06/2021
PXK2864	C 00 989292	55680	22/05/2021
PXR3B43	C 00 994811	76332	19/05/2021
PYF2874	C 00 996587	55500	17/05/2021
PYH1H72	C 00 997595	60501	24/05/2021
PYJ2908	E 43 1447995	75870	29/05/2021
PYK7773	C 00 1006954	55500	20/05/2021
PYL4746	E 43 1444302	74550	01/06/2021
PYM7510	C 00 983968	55500	21/05/2021
PYU8152	C 00 996567	55500	21/05/2021
PZA5805	C 00 996614	73662	19/05/2021
PZR0111	E 43 1443811	60503	01/06/2021
PZW3611	C 00 1006960	54521	21/05/2021
QFA8E60	C 00 985715	58196	19/05/2021
QHU4F56	E 43 1444380	74550	01/06/2021
QIH7550	E 43 1443843	60503	01/06/2021
QMA6G00	C 00 996393	75870	21/05/2021
QNF8944	C 00 994432	58433	19/05/2021
QNJ1339	C 00 757578	60501	21/05/2021
QNW6264	E 43 1444394	74550	01/06/2021
QNZ9272	C 00 988386	55500	20/05/2021
QOH5274	E 43 1441982	60503	30/05/2021
QON6A65	E 43 1443849	60503	01/06/2021
QOR2230	C 00 794357	60501	19/05/2021
QOZ2475	C 00 994979	55500	20/05/2021
QPB5I08	C 00 997719	55680	22/05/2021
QPH1F42	E 43 1447623	75870	31/05/2021
QPM6E29	C 00 996248	55680	21/05/2021
QPZ7207	C 00 1006751	58196	21/05/2021
QQC0475	E 43 1444033	60503	01/06/2021
QQG7H46	E 43 1443942	60503	01/06/2021
QQM2F50	E 43 1444068	74550	01/06/2021
QQM6E55	C 00 798090	54522	20/05/2021
QQQ3218	C 00 988088	76332	18/05/2021
QQX8365	C 00 996010	54521	20/05/2021
QUA9436	C 00 996645	55500	21/05/2021
QUF5335	C 00 994223	76331	20/05/2021
QUO1380	C 00 979192	55500	18/05/2021
QUV3B51	E 43 1447629	75870	31/05/2021
QUZ1987	C 00 988388	58196	22/05/2021
QWT4692	E 43 1444155	74550	01/06/2021
QXC6487	C 00 758712	76331	22/05/2021
QXK3477	C 00 979196	55500	18/05/2021
QXP0H56	C 00 988390	58196	22/05/2021
QXP9J92	C 00 994047	76331	19/05/2021
QXQ8H17	C 00 996281	55500	21/05/2021
QXU0D01	E 43 1444493	74550	01/06/2021
RFH7H20	C 00 995710	76331	21/05/2021
RFK3G85	C 00 988331	55500	21/05/2021
RFO8I20	E 43 1443668	74550	01/06/2021
RFV6E00	E 43 1444031	60503	01/06/2021
RGB6C62	C 00 794364	76332	21/05/2021
RGC2C38	C 00 997716	55680	22/05/2021
RMD4E20	C 00 758704	55500	22/05/2021
RMJ3H96	E 43 1443346	74550	31/05/2021
RMN6G62	E 43 1443956	74550	01/06/2021
RMO3I03	C 00 981455	60501	20/05/2021

ÓRGÃO AUTUADOR: 264770

EDITAL DE NOTIFICAÇÃO DE AUTUAÇÃO PELO COMETIMENTO DE INFRAÇÃO DE TRÂNSITO

O Secretário de Transporte e Trânsito, considerando o disposto nos artigos 24, 281, 282 e seus respectivos incisos da Lei Federal nº 9503/97 - Código de Trânsito Brasileiro - CTB, torna público, de acordo com a Resolução CONTRAN 619/2016 a relação de AUTOS DE INFRAÇÃO DE TRÂNSITO (AIT) validados e processados no lote número: NTW647701191 do dia 10/06/2021.

A partir da data desta publicação, o proprietário pode INDICAR O CONDUTOR INFRATOR E APRESENTAR A DEFESA DE AUTUAÇÃO até dia 12/07/2021.

DOCUMENTAÇÃO NECESSÁRIA PARA INDICAÇÃO DE CONDUTOR INFRATOR (Entrega pessoalmente ou via Correios):

-Formulário de Identificação do Condutor Infrator preenchido (Disponível para retirada no FACIL STMU);

-Cópia simples e legível da CNH ou Permissão para Dirigir;

-Documento de Identificação do proprietário ou representante legal;

Caso não esteja corretamente relatada a infração ocorrida, apresente DEFESA DA AUTUAÇÃO, de acordo com a legislação vigente.

DOCUMENTAÇÃO NECESSÁRIA PARA DEFESA DE AUTUAÇÃO (Entrega pessoalmente ou via Correios):

-Cópia da Notificação de autuação (Disponível para retirada no FACIL STMU);

-Cópia do documento do veículo;

-Cópia da CNH ou Permissão para Dirigir;

-Documento de identificação do proprietário;

-Documentos que comprovem a argumentação da defesa de autuação.

ENDEREÇO PARA ENVIO DA INDICAÇÃO DE CONDUTOR OU PARA PROTOCOLO DE DEFESA DE AUTUAÇÃO:

FACIL STMU - ALAMEDA DOS LÍRIOS, 303 - PQ. CECAP (Terminal Rodoviário) - CEP 07190-012

Placa	Auto de Infração	Código Infração	Data Infração	Placa	Auto de Infração	Código Infração	Data Infração
AAJ0026	E 43 1445497	74630	03/06/2021	ABM1I91	E 43 1445865	60503	03/06/2021
ACD7180	E 43 1445258	60503	02/06/2021	AEM5154	E 43 1447443	60503	05/06/2021
AEM9176	E 43 1446075	60503	03/06/2021	AFR4E21	E 43 1447247	74550	05/06/2021
AFR4J33	E 43 1445879	74550	03/06/2021	AFR8A65	E 43 1444883	60503	02/06/2021
AGB1875	E 43 1444819	60503	02/06/2021	AGB1875	E 43 1445795	60503	03/06/2021
AGM5658	E 43 1445909	60503	03/06/2021	AHH2612	E 43 1445431	60503	02/06/2021
AIE5374	E 43 1446070	60503	03/06/2021	AJE2686	E 43 1445752	60503	03/06/2021
AJP2125	E 43 1445515	74550	03/06/2021	AKP5851	E 43 1446769	74550	05/06/2021
AKS6197	E 43 1445055	74630	02/06/2021	ALG6107	E 43 1445586	74550	03/06/2021
ALK3I95	E 43 1446375	74550	03/06/2021	ALT4882	E 43 1444768	60503	02/06/2021
ALV3146	E 43 1447429	74550	05/06/2021	AME2017	E 43 1445193	74630	02/06/2021
AMH8402	E 43 1444990	74550	02/06/2021	AMH8402	E 43 1447122	74630	05/06/2021
AMN3201	E 43 1446636	74550	05/06/2021	AMN6E22	E 43 1445439	60503	02/06/2021
AMR9218	E 43 1445143	74550	02/06/2021	AMX1927	E 43 1447016	74550	05/06/2021
AMY2065	E 43 1446616	60503	05/06/2021	AND8I56	E 43 1446028	74550	03/06/2021
ANV0B81	E 43 1445244	74550	02/06/2021	ANX0364	E 43 1446342	74550	03/06/2021
AOZ1255	E 43 1444727	74550	02/06/2021	AOZ1255	E 43 1444743	60503	02/06/2021

APF4980	E 43 1445548	74550	03/06/2021	APF9327	E 43 1447565	60503	05/06/2021
APL2478	E 43 1445707	60503	03/06/2021	AQL6469	E 43 1447561	60503	05/06/2021
ARY4287	E 43 1447209	60503	05/06/2021	ASD6104	E 43 1445674	74550	03/06/2021
ASQ6260	E 43 1446073	60503	03/06/2021	ASV5D74	E 43 1444890	74550	02/06/2021
ATI3467	E 43 1443860	74550	01/06/2021	AUC7769	E 43 1445936	74550	03/06/2021
AUK7214	E 43 1446333	74550	03/06/2021	AVA0F52	E 43 1447506	74550	05/06/2021
AVL7065	E 43 1446645	74550	05/06/2021	AVX8615	E 43 1443347	74550	31/05/2021
AWA9235	E 43 1446963	60503	05/06/2021	AWF0B80	E 43 1446250	60503	03/06/2021
AWQ7016	E 43 1444682	74550	02/06/2021	AWT8735	E 43 1447521	74710	05/06/2021
AYE8526	E 43 1444900	74550	02/06/2021	AYH3979	E 43 1447192	74550	05/06/2021
AYH8323	E 43 1446662	74550	05/06/2021	AYN7D36	E 43 1445113	74550	02/06/2021
AYO7J43	E 43 1444297	60503	01/06/2021	AYQ8353	E 43 1445635	60503	03/06/2021
AYU3351	E 43 1446237	74630	03/06/2021	AZA3579	E 43 1445118	60503	02/06/2021
AZL1E68	E 43 1444268	74550	01/06/2021	AZM4G44	E 43 1446322	60503	03/06/2021
AZZ3160	E 43 1447104	74550	05/06/2021	AZZ3160	E 43 1447052	74550	05/06/2021
BAJ9451	E 43 1445613	60503	03/06/2021	BAN9564	E 43 1447612	75870	01/06/2021
BAP7836	E 43 1447086	74550	05/06/2021	BAV1B50	E 43 1447440	60503	05/06/2021
BBV0106	E 43 1446553	74550	03/06/2021	BBX3D70	E 43 1444963	74550	02/06/2021
BCK7G90	E 43 1447347	74550	05/06/2021	BDO2D58	E 43 1447413	74550	05/06/2021
BED7G62	E 43 1444754	60503	02/06/2021	BEP7E51	E 43 1446623	74550	05/06/2021
BEP9A14	E 43 1447271	74550	05/06/2021	BEQ6G28	E 43 1446865	60503	05/06/2021
BEX6C78	E 43 1445204	60503	02/06/2021	BFJ7246	E 43 1446534	74630	03/06/2021
BGD9A91	E 43 1447342	74550	05/06/2021	BGE4056	E 43 1445903	60503	03/06/2021
BGJ6056	E 43 1446643	74550	05/06/2021	BGL7034	E 43 1446747	60503	05/06/2021
BGO0684	E 43 1447348	60503	05/06/2021	BGQ3340	E 43 1446131	74550	03/06/2021
BGU9926	E 43 1445151	74630	02/06/2021	BGU9926	E 43 1445145	74630	02/06/2021
BGV0909	E 43 1446612	60503	05/06/2021	BHK5B02	E 43 1446775	74550	05/06/2021
BHP5G35	E 43 1447048	60503	05/06/2021	BHR7252	E 43 1447009	60503	05/06/2021
BHS9471	E 43 1447168	74550	05/06/2021	BHS9471	E 43 1445037	74550	02/06/2021
BIA5865	E 43 1445158	60503	02/06/2021	BIO7684	E 43 1446904	60503	05/06/2021
BKU1203	E 43 1446056	74550	03/06/2021	BLL7I83	E 43 1444744	60503	02/06/2021
BLR5519	E 43 1445198	74550	02/06/2021	BLR5519	E 43 1445199	60503	02/06/2021
BLU1774	E 43 1446421	74550	03/06/2021	BMB5313	E 43 1444283	60503	01/06/2021
BMC0612	E 43 1446677	74550	05/06/2021	BME3610	E 43 1447037	74550	05/06/2021
BMS7902	E 43 1445609	60503	03/06/2021	BMW8B20	E 43 1445783	60503	03/06/2021
BNU4764	E 43 1447181	74630	05/06/2021	BOH9487	E 43 1447250	74630	05/06/2021
BOH9487	E 43 1447314	74710	05/06/2021	BOI4346	E 43 1445468	60503	02/06/2021
BPS3685	E 43 1445361	74550	02/06/2021	BQM4333	E 43 1447177	74550	05/06/2021
BQR2207	E 43 1447186	74550	05/06/2021	BQY6G86	E 43 1446857	60503	05/06/2021
BRB2072	E 43 1447646	75870	02/06/2021	BRB2072	E 43 1447593	75870	01/06/2021
BRF3546	E 43 1444265	74550	01/06/2021	BRK3017	E 43 1444632	60503	02/06/2021
BRO9947	E 43 1446885	60503	05/06/2021	BRT7553	E 43 1447391	74550	05/06/2021
BRW2332	E 43 1444532	60503	01/06/2021	BSV5J50	E 43 1447613	75870	01/06/2021
BTI7090	E 43 1445566	74550	03/06/2021	BTZ5F47	E 43 1445855	74550	03/06/2021
BUA6771	E 43 1444961	74550	02/06/2021	BUI9480	E 43 1445044	74550	02/06/2021
BUI9480	E 43 1445079	74630	02/06/2021	BUN6A36	E 43 1447213	74630	05/06/2021
BVA1781	E 43 1445320	74710	02/06/2021	BVA2506	E 43 1445777	60503	03/06/2021
BVM3828	E 43 1445501	74550	03/06/2021	BVT0E98	E 43 1445861	74630	03/06/2021
BVT0E98	E 43 1446932	74630	05/06/2021	BVU0302	E 43 1446370	74550	03/06/2021
BWW1363	E 43 1445505	74550	03/06/2021	BXD5E31	E 43 1445323	74550	02/06/2021
BYB5433	E 43 1445278	74550	02/06/2021	BYC8A24	E 43 1447097	60503	05/06/2021
BYG3G56	E 43 1447435	74550	05/06/2021	BYG5735	E 43 1445152	60503	02/06/2021
BYM5224	E 43 1443774	74550	01/06/2021	BYO7273	E 43 1446266	74550	03/06/2021
BYP1059	E 43 1447441	60503	05/06/2021	BYQ7F08	E 43 1447500	74550	05/06/2021
BYX9G54	E 43 1447227	56732	05/06/2021	BYZ8313	E 43 1447317	74630	05/06/2021
BZE5125	E 43 1446801	60503	05/06/2021	BZJ7566	E 43 1444750	60503	02/06/2021
BZL6314	E 43 1447290	74550	05/06/2021	BZV3000	E 43 1447605	75870	01/06/2021
CAD7330	E 43 1447518	74550	05/06/2021	CAE9212	E 43 1445272	74550	02/06/2021
CAH4A48	E 43 1445398	74550	02/06/2021	CAH4A48	E 43 1445399	74550	02/06/2021
CAJ0862	E 43 1444387	74550	01/06/2021	CAJ4169	E 43 1447041	60503	05/06/2021
CAJ7031	E 43 1445631	74550	03/06/2021	CAN3009	E 43 1446625	74550	05/06/2021
CAN7E57	E 43 1444953	74550	02/06/2021	CAO8231	E 43 1444795	60503	02/06/2021
CAT6184	E 43 1445655	74550	03/06/2021	CAV4D84	E 43 1445109	74550	02/06/2021
CBE2886	E 43 1445041	74550	02/06/2021	CBF0552	E 43 1446780	74550	05/06/2021
CBF3878	E 43 1447276	60503	05/06/2021	CBH1C79	E 43 1444904	60503	02/06/2021
CCH1728	E 43 1444651	74550	02/06/2021	CCK9950	E 43 1444697	60503	02/06/2021
CCK9950	E 43 1444715	60503	02/06/2021	CCK9950	E 43 1445140	74630	02/06/2021
CCQ9668	E 43 1446535	74550	03/06/2021	CCY0808	E 43 1447370	74550	05/06/2021
CDA5251	E 43 1446771	74550	05/06/2021	CDC7516	E 43 1445765	60503	03/06/2021
CDF0243	E 43 1445268	60503	02/06/2021	CDK4647	E 43 1445625	74630	03/06/2021
CDK4647	E 43 1445349	60503	02/06/2021	CDK4647	E 43 1446062	74550	03/06/2021
CDK4647	E 43 1446046	74550	03/06/2021	CDK4647	E 43 1446433	74550	03/06/2021
CDK4647	E 43 1446450	74550	03/06/2021	CDK4647	E 43 1447433	74550	05/06/2021
CDM4343	E 43 1443985	60503	01/06/2021	CDQ4161	E 43 1445618	60503	03/06/2021
CDR2920	E 43 1445185	74550	02/06/2021	CDT4900	E 43 1447426	74630	05/06/2021
CDV5732	E 43 1444052	74550	01/06/2021	CEQ8221	E 43 1445213	60503	02/06/2021
CER4695	E 43 1447296	60503	05/06/2021	CET2722	E 43 1446339	74550	03/06/2021
CEU1565	E 43 1446299	74550	03/06/2021	CEW1780	E 43 1447218	74550	05/06/2021
CEY9112	E 43 1446018	74550	03/06/2021	CFA5170	E 43 1445744	60503	03/06/2021
CFJ2222	E 43 1444191	74550	01/06/2021	CFS4128	E 43 1444569	74550	02/06/2021
CFY9882	E 43 1444264	74550	01/06/2021	CGA5146	E 43 1446800	60503	05/06/2021
CGA8901	E 43 1446897	60503	05/06/2021	CGE7511	E 43 1445105	74550	02/06/2021
CGF2506	E 43 1445832	60503	03/06/2021	CGF8072	E 43 1446202	74550	03/06/2021
CHC7740	E 43 1446850	60503	05/06/2021	CHH2526	E 43 1447559	60503	05/06/2021
CHH2622	E 43 1446796	60503	05/06/2021	CHJ1477	E 43 1446810	74550	05/06/2021
CHM1C23	E 43 1446868	60503	05/06/2021	CHT8854	E 43 1446559	74630	03/06/2021
CHV2561	E 43 1446145	74550	03/06/2021	CHW5640	E 43 1445807	60503	03/06/2021
CIJ6120	E 43 1446690	74550	05/06/2021	CIL1I32	E 43 1447321	74550	05/06/2021
CIN0589	E 43 1445732	60503	03/06/2021	CIO9816	E 43 1447541	74550	05/06/2021
CIS9459	E 43 1445197	74550	02/06/2021	CJB6461	E 43 1446010	74550	03/06/2021
CJB6787	E 43 1446565	74550	03/06/2021	CJH5C76	E 43 1445455	56732	02/06/2021
CJL9703	E 43 1446949	60503	05/06/2021	CJM1G39	E 43 1444684	74550	02/06/2021
CJR8581	E 43 1444574	74550	02/06/2021	CJU2650	E 43 1446164	74550	03/06/2021
CKC4795	E 43 1445513	74550	03/06/2021	CKJ9684	E 43 1446869	60503	05/06/2021
CKK2816	E 43 1446332	74550	03/06/2021	CLC6454	E 43 1444766	60503	02/06/2021
CLE4G92	E 43 1446166	74550	03/06/2021	CLE6436	E 43 1447055	60503	05/06/2021
CLF8574	E 43 1443909	60503	01/06/2021	CLF9683	E 43 1446761	74550	05/06/2021
CLI8212	E 43 1446155	74550	03/06/2021	CLP3387	E 43 1446256	60503	03/06/2021
CLR0232	E 43 1447396	74550	05/06/2021	CLS2003	E 43 1446199	74550	03/06/2021
CLY5D14	E 43 1445905	60503	03/06/2021	CLZ5E89	E 43 1443973	60503	01/06/2021
CMB2177	E 43 1445182	74550	02/06/2021	CME1H55	E 43 1446134	74550	03/06/2021
CMK4604	E 43 1445916	74550	03/06/2021	CMR2I30	E 43 1447431	60503	05/06/2021
CMU1762	E 43 1444742	60503	02/06/2021	CMW8053	E 43 1445767	60503	03/06/2021
CNE6336	E 43 1446803	74550	05/06/2021	CNT0371	E 43 1445600	74550	03/06/2021
COB4682	E 43 1446216	74550	03/06/2021	COG4490	E 43 1444834	74550	02/06/2021
COH7176	E 43 1446988	60503	05/06/2021	COP4725	E 43 1446081	74550	03/06/2021
COP6515	E 43 1447449	74550	05/06/2021	COQ3577	E 43 1446902	60503	05/06/2021
COQ5115	E 43 1446568	74550	03/06/2021	COS8334	E 43 1445238	74550	02/06/2021
COT5265	E 43 1444762	60503	02/06/2021	CPC3H77	E 43 1445336	60503	02/06/2021
CPD2565	E 43 1444679	74550	02/06/2021	CPD5029	E 43 1444749	60503	02/06/2021
CPQ9413	E 43 1447340	74550	05/06/2021	CPU0379	E 43 1445686	74550	03/06/2021
CPU1122	E 43 1446879	56732	05/06/2021	CPZ1699	E 43 1447208	74550	05/06/2021
CQP1983	E 43 1446766	74550	05/06/2021	CQR1784	E 43 1446323	74550	03/06/2021
CRC4619	E 43 1444527	60503	01/06/2021	CRG7689	E 43 1444793	60503	02/06/2021
CRH1243	E 43 1447316	74550	05/06/2021	CRI0775	E 43 1444190	74550	01/06/2021
CRI3848	E 43 1447507	74550	05/06/2021	CRI4437	E 43 1447024	74550	05/06/2021
CRI8903	E 43 1446867	60503	05/06/2021	CRI9525	E 43 1446726	60503	05/06/2021
CRL5187	E 43 1444699	60503	02/06/2021	CRM1900	E 43 1444082	74550	01/06/2021
CRM5064	E 43 1446955	60503	05/06/2021	CRN1752	E 43 1446783	60503	05/06/2021
CRP0037	E 43 1447063	74630	05/06/2021	CRP0037	E 43 1444939	74630	02/06/2021
CRV6F32	E 43 1445775	60503	03/06/2021	CRV7317	E 43 1444611	74550	02/06/2021
CRX3845	E 43 1446354	60503	03/06/2021	CSB0513	E 43 1447014	60503	05/06/2021

CSI0320	E 43 1446881	60503	05/06/2021	CSP6043	E 43 1447176	74550	05/06/2021
CSQ1459	E 43 1446563	74710	03/06/2021	CSU7776	E 43 1445703	74550	03/06/2021
CTK1340	E 43 1446223	74550	03/06/2021	CTX4229	E 43 1445502	74550	03/06/2021
CUC5649	E 43 1446149	74550	03/06/2021	CUC9975	E 43 1446377	74550	03/06/2021
CUI3750	E 43 1444891	60503	02/06/2021	CUI9E50	E 43 1447475	74550	05/06/2021
CUR1331	E 43 1445576	74550	03/06/2021	CVA0A49	E 43 1447381	74550	05/06/2021
CVC2931	E 43 1446832	74550	05/06/2021	CVC3654	E 43 1447390	74550	05/06/2021
CVE1322	E 43 1447545	74550	05/06/2021	CVE1322	E 43 1447141	74550	05/06/2021
CVE8579	E 43 1446158	74550	03/06/2021	CVE9293	E 43 1447180	74550	05/06/2021
CVL8287	E 43 1446717	60503	05/06/2021	CVR3098	E 43 1446580	60503	03/06/2021
CVT2879	E 43 1446128	74550	03/06/2021	CVU1845	E 43 1446138	74550	03/06/2021
CWF8243	E 43 1446681	74550	05/06/2021	CWH6794	E 43 1444803	60503	02/06/2021
CXB1641	E 43 1447602	75870	01/06/2021	CXL1853	E 43 1445333	74550	02/06/2021
CXO1738	E 43 1446732	74710	05/06/2021	CXV3275	E 43 1447079	74550	05/06/2021
CXV5567	E 43 1445104	74550	02/06/2021	CXZ7112	E 43 1446787	60503	05/06/2021
CYM4657	E 43 1447234	74550	05/06/2021	CZD5144	E 43 1446608	60503	05/06/2021
CZM7582	E 43 1447178	74550	05/06/2021	CZU4982	E 43 1446245	74550	03/06/2021
CZV6934	E 43 1445563	74550	03/06/2021	CZZ8C32	E 43 1446689	74550	05/06/2021
DAD9675	E 43 1445589	60503	03/06/2021	DAJ8C96	E 43 1444631	60503	02/06/2021
DAM7819	E 43 1444367	74550	01/06/2021	DAN1753	E 43 1446474	74550	03/06/2021
DAN6712	E 43 1445544	74550	03/06/2021	DAP2366	E 43 1445812	60503	03/06/2021
DAY1219	E 43 1444808	60503	02/06/2021	DAY4530	E 43 1446272	60503	03/06/2021
DAZ1114	E 43 1446120	74550	03/06/2021	DBA4383	E 43 1446823	74630	05/06/2021
DBI8313	E 43 1445076	74550	02/06/2021	DBX9968	E 43 1447167	74550	05/06/2021
DCA6905	E 43 1446271	74550	03/06/2021	DCC7792	E 43 1447137	74550	05/06/2021
DCD8220	E 43 1446852	60503	05/06/2021	DCF2223	E 43 1447241	74550	05/06/2021
DCF7E09	E 43 1447540	74550	05/06/2021	DCH5180	E 43 1445030	60503	02/06/2021
DCM6419	E 43 1446329	74550	03/06/2021	DCM7592	E 43 1446834	74550	05/06/2021
DCZ0121	E 43 1444293	74550	01/06/2021	DDA2817	E 43 1444209	74550	01/06/2021
DDB8066	E 43 1446340	74550	03/06/2021	DDB9632	E 43 1446024	74630	03/06/2021
DDC1338	E 43 1445540	74550	03/06/2021	DDD3885	E 43 1447354	74550	05/06/2021
DDE2568	E 43 1446294	60503	03/06/2021	DDE8988	E 43 1446960	74550	05/06/2021
DDG6863	E 43 1447057	60503	05/06/2021	DDH4633	E 43 1446168	74550	03/06/2021
DDM7850	E 43 1445718	60503	03/06/2021	DDM8776	E 43 1445424	74550	02/06/2021
DDM9013	E 43 1444605	74550	02/06/2021	DDT9842	E 43 1445384	74550	02/06/2021
DDT9842	E 43 1447056	74550	05/06/2021	DDV1578	E 43 1447330	74550	05/06/2021
DEB3646	E 43 1447054	74550	05/06/2021	DEB3646	E 43 1447078	74630	05/06/2021
DEB8050	E 43 1445321	74550	02/06/2021	DEE6533	E 43 1446964	60503	05/06/2021
DEL3941	E 43 1446603	74550	05/06/2021	DEN3182	E 43 1446519	74550	03/06/2021
DEQ9664	E 43 1446487	74550	03/06/2021	DES6746	E 43 1447182	74550	05/06/2021
DEX1741	E 43 1445087	74550	02/06/2021	DEZ8013	E 43 1446762	74550	05/06/2021
DFF3404	E 43 1446908	60503	05/06/2021	DFF5966	E 43 1446911	60503	05/06/2021
DFF9318	E 43 1445039	74550	02/06/2021	DFF9318	E 43 1445056	74550	02/06/2021
DFG2694	E 43 1445000	60503	02/06/2021	DFI0060	E 43 1446225	74550	03/06/2021
DFJ9818	E 43 1445401	74550	02/06/2021	DFL9G59	E 43 1446851	60503	05/06/2021
DFM1692	E 43 1445722	60503	03/06/2021	DFM9364	E 43 1447448	60503	05/06/2021
DFR8508	E 43 1444106	74550	01/06/2021	DFT9748	E 43 1446372	74550	03/06/2021
DFT9748	E 43 1446394	74630	03/06/2021	DFX9F10	E 43 1446221	74550	03/06/2021
DFZ2235	E 43 1446600	74550	05/06/2021	DGB6453	E 43 1445111	74550	02/06/2021
DGE0059	E 43 1447461	74550	05/06/2021	DGE6646	E 43 1446426	74550	03/06/2021
DGE9963	E 43 1445881	74550	03/06/2021	DGQ5489	E 43 1445304	74550	02/06/2021
DGX7184	E 43 1444822	60503	02/06/2021	DGY3058	E 43 1446208	74550	03/06/2021
DGZ6121	E 43 1446859	60503	05/06/2021	DGZ6442	E 43 1446069	74630	03/06/2021
DHH6504	E 43 1445800	60503	03/06/2021	DHU1347	E 43 1444856	60503	02/06/2021
DHU3808	E 43 1447160	74550	05/06/2021	DHU9361	E 43 1447073	74550	05/06/2021
DHU9570	E 43 1447318	74550	05/06/2021	DHX1J89	E 43 1447402	74550	05/06/2021
DIA1742	E 43 1444842	74550	02/06/2021	DIE5432	E 43 1446525	74550	03/06/2021
DIF1658	E 43 1445700	74550	03/06/2021	DIF9213	E 43 1446618	60503	05/06/2021
DII2811	E 43 1444811	60503	02/06/2021	DIL2282	E 43 1444583	74550	02/06/2021
DIM1E42	E 43 1445316	74630	02/06/2021	DIN4E41	E 43 1446685	74630	05/06/2021
DIN8827	E 43 1446538	74630	03/06/2021	DIN9C77	E 43 1445057	74550	02/06/2021
DIU1381	E 43 1445110	74550	02/06/2021	DIU4311	E 43 1446324	74550	03/06/2021
DIX2211	E 43 1445312	74550	02/06/2021	DIX9206	E 43 1444133	74550	01/06/2021
DIZ2F26	E 43 1446821	74550	05/06/2021	DJA1245	E 43 1446905	60503	05/06/2021
DJD7471	E 43 1446614	74550	05/06/2021	DJK3573	E 43 1447573	60503	05/06/2021
DJL7151	E 43 1445691	60503	03/06/2021	DJR3750	E 43 1445688	60503	03/06/2021
DJV8354	E 43 1446499	74710	03/06/2021	DKD0851	E 43 1447601	75870	01/06/2021
DKI3979	E 43 1444985	74630	02/06/2021	DKK3092	E 43 1446076	74550	03/06/2021
DKM4041	E 43 1445377	74550	02/06/2021	DKN7G60	E 43 1445599	60503	03/06/2021
DKO3640	E 43 1447221	74550	05/06/2021	DKP4336	E 43 1447075	74550	05/06/2021
DKX2705	E 43 1447214	60503	05/06/2021	DKX4738	E 43 1444823	60503	02/06/2021
DLA1267	E 43 1445164	74550	02/06/2021	DLA6571	E 43 1447362	74630	05/06/2021
DLF0336	E 43 1445923	60503	03/06/2021	DLG1G34	E 43 1445261	60503	02/06/2021
DLG2456	E 43 1444763	60503	02/06/2021	DLG2456	E 43 1445787	60503	03/06/2021
DLG5593	E 43 1445001	60503	02/06/2021	DLL0592	E 43 1445537	74550	03/06/2021
DLR8E47	E 43 1446402	74550	03/06/2021	DLU0E81	E 43 1445629	74550	03/06/2021
DLU0E81	E 43 1445630	60503	03/06/2021	DLV2299	E 43 1445660	74550	03/06/2021
DMA1412	E 43 1445514	74550	03/06/2021	DMD0380	E 43 1444741	60503	02/06/2021
DMF7516	E 43 1446357	74630	03/06/2021	DMF7516	E 43 1447331	74550	05/06/2021
DMF7516	E 43 1447387	74630	05/06/2021	DMJ0F54	E 43 1443962	60503	01/06/2021
DMJ1151	E 43 1446440	74550	03/06/2021	DMJ1810	E 43 1445678	74550	03/06/2021
DMJ2J83	E 43 1446133	74550	03/06/2021	DMJ3934	E 43 1445844	60503	03/06/2021
DMJ5234	E 43 1445171	74550	02/06/2021	DMM5E37	E 43 1445177	60503	02/06/2021
DMR4605	E 43 1447558	60503	05/06/2021	DMS7829	E 43 1446893	60503	05/06/2021
DMW4856	E 43 1446084	74550	03/06/2021	DMZ6647	E 43 1447369	74550	05/06/2021
DMZ7718	E 43 1444728	74550	02/06/2021	DNA0712	E 43 1444676	74550	02/06/2021
DNA0712	E 43 1444194	74550	01/06/2021	DNA0738	E 43 1446840	60503	05/06/2021
DNA7479	E 43 1446480	74550	03/06/2021	DNO6249	E 43 1444595	74550	02/06/2021
DNQ2091	E 43 1446789	60503	05/06/2021	DNQ4133	E 43 1444581	74550	02/06/2021
DNU7810	E 43 1447384	74550	05/06/2021	DNV4554	E 43 1445528	74550	03/06/2021
DNZ3G48	E 43 1446567	60503	03/06/2021	DOD9674	E 43 1444997	74630	02/06/2021
DOE2725	E 43 1446933	60503	05/06/2021	DOL3845	E 43 1446477	74550	03/06/2021
DOL3C16	E 43 1445666	74550	03/06/2021	DOM3G55	E 43 1445421	74550	02/06/2021
DOM3G55	E 43 1445472	74550	02/06/2021	DOQ0143	E 43 1445122	60503	02/06/2021
DOS0E64	E 43 1445206	60503	02/06/2021	DOS8396	E 43 1445335	74550	02/06/2021
DOT4F19	E 43 1445843	60503	03/06/2021	DOZ7880	E 43 1447445	60503	05/06/2021
DPA9263	E 43 1446302	74550	03/06/2021	DPL5354	E 43 1446209	74550	03/06/2021
DPP9611	E 43 1447083	74550	05/06/2021	DPP9771	E 43 1445582	74550	03/06/2021
DPS0911	E 43 1445805	60503	03/06/2021	DPS6405	E 43 1447303	60503	05/06/2021
DPX1080	E 43 1446471	74550	03/06/2021	DPX1080	E 43 1446505	74630	03/06/2021
DQA1173	E 43 1446048	74710	03/06/2021	DQA4H20	E 43 1446958	60503	05/06/2021
DQB0560	E 43 1446545	74550	03/06/2021	DQB3863	E 43 1447548	74550	05/06/2021
DQC1B44	E 43 1447322	74550	05/06/2021	DQC8994	E 43 1445002	60503	02/06/2021
DQH2535	E 43 1444938	74550	02/06/2021	DQH2592	E 43 1447172	74550	05/06/2021
DQH6H55	E 43 1446756	74550	05/06/2021	DQM6988	E 43 1447543	74550	05/06/2021
DQN3805	E 43 1447259	74550	05/06/2021	DQN7017	E 43 1445683	60503	03/06/2021
DQN7D49	E 43 1445279	74550	02/06/2021	DQT2994	E 43 1446870	60503	05/06/2021
DQV6675	E 43 1446044	74550	03/06/2021	DQV6675	E 43 1446013	74550	03/06/2021
DQZ8228	E 43 1445645	74550	03/06/2021	DRA6654	E 43 1447224	74550	05/06/2021
DRA7503	E 43 1445295	60503	02/06/2021	DRB9609	E 43 1445194	60503	02/06/2021
DRB9871	E 43 1445954	74550	03/06/2021	DRE3751	E 43 1445785	60503	03/06/2021
DRJ3964	E 43 1445047	74550	02/06/2021	DRM0099	E 43 1446118	74550	03/06/2021
DRM6410	E 43 1445974	60503	03/06/2021	DRS0922	E 43 1445142	74550	02/06/2021
DRT9968	E 43 1446466	74550	03/06/2021	DRU4317	E 43 1445701	74550	03/06/2021
DSC1535	E 43 1446359	74550	03/06/2021	DSF0091	E 43 1446835	60503	05/06/2021
DSF1496	E 43 1444646	74550	02/06/2021	DSF3637	E 43 1447306	74550	05/06/2021
DSF5056	E 43 1444612	74550	02/06/2021	DSF5056	E 43 1445568	74550	03/06/2021
DSF5056	E 43 1445541	74550	03/06/2021	DSF6936	E 43 1446680	74550	05/06/2021
DSF8I09	E 43 1446110	60503	03/06/2021	DSI8230	E 43 1446566	60503	03/06/2021
DSL8681	E 43 1446816	74550	05/06/2021	DSM5027	E 43 1445172	74550	02/06/2021
DSO5975	E 43 1444587	74550	02/06/2021	DSR0930	E 43 1444987	74550	02/06/2021
DSS0693	E 43 1446157	74550	03/06/2021	DST9184	E 43 1445183	74550	02/06/2021

DSU8759	E 43 1446891	60503	05/06/2021	DSV8350	E 43 1447067	60503	05/06/2021
DSW0085	E 43 1446973	60503	05/06/2021	DSW3853	E 43 1445584	74550	03/06/2021
DSZ5312	E 43 1446781	60503	05/06/2021	DSZ9989	E 43 1445773	60503	03/06/2021
DTE4F24	E 43 1444659	60503	02/06/2021	DTE9057	E 43 1446183	74550	03/06/2021
DTF9923	E 43 1446945	60503	05/06/2021	DTQ0441	E 43 1445939	60503	03/06/2021
DTQ8586	E 43 1444691	60503	02/06/2021	DTV1225	E 43 1444792	60503	02/06/2021
DTV1225	E 43 1446767	74550	05/06/2021	DTV1662	E 43 1446644	74550	05/06/2021
DTV3731	E 43 1447044	74550	05/06/2021	DTX4149	E 43 1445166	74550	02/06/2021
DUA0387	E 43 1446813	74630	05/06/2021	DUA3356	E 43 1445167	74550	02/06/2021
DUB4655	E 43 1445928	60503	03/06/2021	DUD3196	E 43 1447360	74550	05/06/2021
DUD3D92	E 43 1445572	74550	03/06/2021	DUD3E69	E 43 1446249	74550	03/06/2021
DUD4D68	E 43 1446516	74550	03/06/2021	DUE3147	E 43 1446395	74550	03/06/2021
DUE3147	E 43 1446267	74550	03/06/2021	DUE4554	E 43 1446989	74550	05/06/2021
DUE4921	E 43 1447292	74550	05/06/2021	DUE8627	E 43 1446923	60503	05/06/2021
DUF8878	E 43 1445011	74550	02/06/2021	DUG3532	E 43 1445696	60503	03/06/2021
DUH6456	E 43 1444528	60503	01/06/2021	DUH8895	E 43 1445393	74550	02/06/2021
DUH8895	E 43 1446515	74550	03/06/2021	DUI7958	E 43 1447161	74550	05/06/2021
DUM0818	E 43 1446151	60503	03/06/2021	DUM0F74	E 43 1444860	60503	02/06/2021
DUM3629	E 43 1445005	74550	02/06/2021	DUM3629	E 43 1445024	60503	02/06/2021
DUM4029	E 43 1446873	74550	05/06/2021	DUM4626	E 43 1447080	60503	05/06/2021
DUM9330	E 43 1446434	74550	03/06/2021	DUN9458	E 43 1446921	56732	05/06/2021
DUO1060	E 43 1444542	60503	01/06/2021	DUO6870	E 43 1446074	60503	03/06/2021
DUO8028	E 43 1445830	60503	03/06/2021	DUS6102	E 43 1444790	60503	02/06/2021
DUU5B25	E 43 1444708	74550	02/06/2021	DVA8671	E 43 1446229	74550	03/06/2021
DVB4864	E 43 1445556	74630	03/06/2021	DVC6185	E 43 1446252	60503	03/06/2021
DVI2784	E 43 1447110	74550	05/06/2021	DVK4960	E 43 1445842	60503	03/06/2021
DVL5286	E 43 1443899	60503	01/06/2021	DVN9B07	E 43 1445670	74550	03/06/2021
DWB1530	E 43 1446953	60503	05/06/2021	DWD8995	E 43 1447592	75870	01/06/2021
DWE0J17	E 43 1447611	75870	01/06/2021	DWK0870	E 43 1444959	74630	02/06/2021
DWL1533	E 43 1445426	74550	02/06/2021	DWM3428	E 43 1447061	74710	05/06/2021
DWN0814	E 43 1447509	74550	05/06/2021	DWN2785	E 43 1447357	74550	05/06/2021
DWN5889	E 43 1446692	74550	05/06/2021	DWP2949	E 43 1446012	74550	03/06/2021
DWP6647	E 43 1444996	74550	02/06/2021	DWQ7952	E 43 1446697	74550	05/06/2021
DWQ7952	E 43 1446770	74550	05/06/2021	DWR2C49	E 43 1445644	74550	03/06/2021
DWS3450	E 43 1447155	74550	05/06/2021	DWT1038	E 43 1444208	74550	01/06/2021
DWT5438	E 43 1445543	74550	03/06/2021	DWT5869	E 43 1446065	74550	03/06/2021
DWT9491	E 43 1446961	60503	05/06/2021	DXG2644	E 43 1445342	74550	02/06/2021
DXH2385	E 43 1445585	74550	03/06/2021	DXH4182	E 43 1446929	60503	05/06/2021
DXH4182	E 43 1446671	74630	05/06/2021	DXQ8261	E 43 1444690	60503	02/06/2021
DYB5603	E 43 1445870	74550	03/06/2021	DYC0048	E 43 1445319	74550	02/06/2021
DYC3872	E 43 1446427	60503	03/06/2021	DYF5460	E 43 1445288	74550	02/06/2021
DYG1306	E 43 1445063	60503	02/06/2021	DYI0223	E 43 1447353	74550	05/06/2021
DYJ8E43	E 43 1446727	74550	05/06/2021	DYR3831	E 43 1444540	60503	01/06/2021
DZA5506	E 43 1447076	60503	05/06/2021	DZB3420	E 43 1446607	74550	05/06/2021
DZD0585	E 43 1445915	74550	03/06/2021	DZI2339	E 43 1444967	74550	02/06/2021
DZJ8179	E 43 1447203	74550	05/06/2021	DZM9F75	E 43 1445449	74550	02/06/2021
DZO7516	E 43 1444649	74550	02/06/2021	DZO7A81	E 43 1445428	60503	02/06/2021
DZP3C21	E 43 1444617	74550	02/06/2021	DZP5C91	E 43 1446976	74630	05/06/2021
DZQ0816	E 43 1446604	74630	05/06/2021	DZS1045	E 43 1447578	60503	05/06/2021
DZX4003	E 43 1445638	74630	03/06/2021	DZX5458	E 43 1446969	60503	05/06/2021
DZX7417	E 43 1447403	74550	05/06/2021	DZX7417	E 43 1445123	60503	02/06/2021
EAF3737	E 43 1447200	74550	05/06/2021	EAG2826	E 43 1447077	74630	05/06/2021
EAM6697	E 43 1445004	60503	02/06/2021	EAN9577	E 43 1446352	74550	03/06/2021
EAO6257	E 43 1446224	74550	03/06/2021	EAW3216	E 43 1444994	74550	02/06/2021
EAW8133	E 43 1447058	74550	05/06/2021	EAW9G08	E 43 1446491	74550	03/06/2021
EAZ9468	E 43 1446052	74550	03/06/2021	EBA3006	E 43 1445781	60503	03/06/2021
EBB0268	E 43 1446011	74550	03/06/2021	EBB8658	E 43 1446328	74550	03/06/2021
EBB8658	E 43 1447339	74550	05/06/2021	EBC2518	E 43 1446038	74550	03/06/2021
EBC2J38	E 43 1445745	74550	03/06/2021	EBD3750	E 43 1444599	74550	02/06/2021
EBD5814	E 43 1444588	74630	02/06/2021	EBD6418	E 43 1446951	60503	05/06/2021
EBE2796	E 43 1446934	74550	05/06/2021	EBF5089	E 43 1447256	74550	05/06/2021
EBG8C56	E 43 1447293	74550	05/06/2021	EBH4909	E 43 1447051	60503	05/06/2021
EBH4909	E 43 1446737	60503	05/06/2021	EBH6108	E 43 1446987	60503	05/06/2021
EBH6813	E 43 1445210	60503	02/06/2021	EBH7557	E 43 1444703	74630	02/06/2021
EBI5748	E 43 1445086	74550	02/06/2021	EBJ2477	E 43 1444753	60503	02/06/2021
EBM0727	E 43 1444810	60503	02/06/2021	EBM2H84	E 43 1447215	74550	05/06/2021
EBN5152	E 43 1445656	74550	03/06/2021	EBP2396	E 43 1447187	74550	05/06/2021
EBR7313	E 43 1447253	74550	05/06/2021	EBS1644	E 43 1445396	74630	02/06/2021
EBT1302	E 43 1447333	74630	05/06/2021	EBT8928	E 43 1446034	74630	03/06/2021
EBU1246	E 43 1447239	74550	05/06/2021	EBV4C79	E 43 1446219	74550	03/06/2021
EBY5681	E 43 1445924	74550	03/06/2021	EBZ1160	E 43 1445046	74550	02/06/2021
EBZ3002	E 43 1447143	74630	05/06/2021	EBZ7440	E 43 1444764	60503	02/06/2021
ECD3585	E 43 1445868	74550	03/06/2021	ECD7483	E 43 1446508	74550	03/06/2021
ECG9D55	E 43 1446258	60503	03/06/2021	ECH2989	E 43 1445385	74630	02/06/2021
ECH2989	E 43 1444479	74550	01/06/2021	ECH2989	E 43 1444483	74710	01/06/2021
ECH8285	E 43 1447344	74550	05/06/2021	ECN5970	E 43 1446472	74550	03/06/2021
ECP6A07	E 43 1446581	60503	03/06/2021	ECR0765	E 43 1445689	60503	03/06/2021
EDC1233	E 43 1444993	74550	02/06/2021	EDC5545	E 43 1444722	74550	02/06/2021
EDC7801	E 43 1444593	74550	02/06/2021	EDC9450	E 43 1445729	60503	03/06/2021
EDK7326	E 43 1444269	74550	01/06/2021	EDM0562	E 43 1446263	74550	03/06/2021
EDM8946	E 43 1445125	74550	02/06/2021	EDP2019	E 43 1446032	74550	03/06/2021
EDP9341	E 43 1444787	60503	02/06/2021	EDP9480	E 43 1444189	74550	01/06/2021
EDQ5365	E 43 1447467	74550	05/06/2021	EDT7F97	E 43 1444702	74550	02/06/2021
EDU0521	E 43 1443703	74630	01/06/2021	EDY9D34	E 43 1446610	74550	05/06/2021
EDY9D34	E 43 1447163	74550	05/06/2021	EEE1988	E 43 1445823	60503	03/06/2021
EEE3G99	E 43 1447217	60503	05/06/2021	EEG0H59	E 43 1446722	60503	05/06/2021
EEH0356	E 43 1445554	74550	03/06/2021	EEH9065	E 43 1446483	74550	03/06/2021
EEI5954	E 43 1447373	74550	05/06/2021	EEI6683	E 43 1446978	60503	05/06/2021
EEI9390	E 43 1447084	74550	05/06/2021	EEI9390	E 43 1447107	74550	05/06/2021
EEJ7B66	E 43 1445972	60503	03/06/2021	EEK2012	E 43 1447229	60503	05/06/2021
EEK8951	E 43 1447313	74550	05/06/2021	EEL6619	E 43 1447327	74630	05/06/2021
EEL6619	E 43 1447197	74630	05/06/2021	EEL6619	E 43 1445162	74550	02/06/2021
EEM7373	E 43 1445762	74550	03/06/2021	EEO0271	E 43 1444371	74550	01/06/2021
EEO1658	E 43 1446154	74550	03/06/2021	EEO9E14	E 43 1445779	60503	03/06/2021
EEP2326	E 43 1445759	56732	03/06/2021	EEQ7999	E 43 1444629	60503	02/06/2021
EES2594	E 43 1447211	74550	05/06/2021	EES2594	E 43 1447262	74550	05/06/2021
EET0G59	E 43 1445925	60503	03/06/2021	EET3849	E 43 1446924	60503	05/06/2021
EET9420	E 43 1445345	60503	02/06/2021	EEV3511	E 43 1447496	74550	05/06/2021
EEV9105	E 43 1446812	74550	05/06/2021	EFB5386	E 43 1446284	74550	03/06/2021
EFC3054	E 43 1446957	60503	05/06/2021	EFF5H89	E 43 1446248	74630	03/06/2021
EFJ3209	E 43 1447539	74550	05/06/2021	EFU2909	E 43 1445659	74550	03/06/2021
EFW5902	E 43 1447359	74550	05/06/2021	EFZ6C85	E 43 1446634	74550	05/06/2021
EGB7249	E 43 1445517	74550	03/06/2021	EGC4868	E 43 1446161	74630	03/06/2021
EGD5259	E 43 1446765	74550	05/06/2021	EGD9H49	E 43 1446345	74550	03/06/2021
EGE4242	E 43 1445575	74550	03/06/2021	EGE4242	E 43 1444978	74550	02/06/2021
EGE8352	E 43 1445161	74550	02/06/2021	EGF1504	E 43 1447225	74550	05/06/2021
EGF3F25	E 43 1444109	74550	01/06/2021	EGG7277	E 43 1445212	60503	02/06/2021
EGG7277	E 43 1445860	74550	03/06/2021	EGG7277	E 43 1446124	74550	03/06/2021
EGH3D49	E 43 1444825	60503	02/06/2021	EGS1077	E 43 1446330	74630	03/06/2021
EGS3044	E 43 1446998	60503	05/06/2021	EGS5076	E 43 1444658	74550	02/06/2021
EGS7010	E 43 1446127	74550	03/06/2021	EGS7490	E 43 1446660	74550	05/06/2021
EGV0385	E 43 1446578	60503	03/06/2021	EGX0272	E 43 1444966	74550	02/06/2021
EGX3650	E 43 1447571	74550	05/06/2021	EGX4549	E 43 1446350	74550	03/06/2021
EGX4613	E 43 1444609	74550	02/06/2021	EGX8856	E 43 1445306	74550	02/06/2021
EHG9G55	E 43 1446144	74550	03/06/2021	EHH4515	E 43 1446254	60503	03/06/2021
EHH9747	E 43 1444531	60503	01/06/2021	EHR1611	E 43 1447468	74550	05/06/2021
EHS8419	E 43 1446569	60503	03/06/2021	EHW7267	E 43 1447547	74550	05/06/2021
EHX4934	E 43 1445296	60503	02/06/2021	EIA5392	E 43 1446738	60503	05/06/2021
EIM6348	E 43 1444820	60503	02/06/2021	EIM8118	E 43 1446369	74550	03/06/2021
EIM8556	E 43 1446543	74550	03/06/2021	EIN8551	E 43 1445270	74550	02/06/2021
EIP0387	E 43 1447566	74550	05/06/2021	EIR6990	E 43 1447062	74630	05/06/2021
EIY6I95	E 43 1444923	60503	02/06/2021	EJE7279	E 43 1447533	74630	05/06/2021

EJE7308	E 43 1446027	74550	03/06/2021	EJF2119	E 43 1447447	74550	05/06/2021
EJF2733	E 43 1445169	60503	02/06/2021	EJF4780	E 43 1446972	60503	05/06/2021
EJG6004	E 43 1447409	74550	05/06/2021	EJG9362	E 43 1447469	74550	05/06/2021
EJK6717	E 43 1444136	74550	01/06/2021	EJK7397	E 43 1446788	60503	05/06/2021
EJN5246	E 43 1447535	74550	05/06/2021	EJO6340	E 43 1445908	60503	03/06/2021
EJP2050	E 43 1447473	74550	05/06/2021	EJR7578	E 43 1444680	74550	02/06/2021
EJW3392	E 43 1446714	60503	05/06/2021	EJZ7360	E 43 1446541	74630	03/06/2021
EKH1H89	E 43 1445135	60503	02/06/2021	EKI9136	E 43 1444545	74550	01/06/2021
EKK6646	E 43 1445196	74550	02/06/2021	EKL1144	E 43 1447364	60503	05/06/2021
EKL1776	E 43 1446895	60503	05/06/2021	EKL2281	E 43 1447378	74550	05/06/2021
EKL5825	E 43 1445564	74550	03/06/2021	EKL5833	E 43 1444846	60503	02/06/2021
EKO4036	E 43 1447377	74550	05/06/2021	EKO4D55	E 43 1445222	74630	02/06/2021
EKP2726	E 43 1444267	74550	01/06/2021	EKR1049	E 43 1446648	74550	05/06/2021
EKR8757	E 43 1446023	74550	03/06/2021	EKZ4401	E 43 1446719	60503	05/06/2021
ELB0I23	E 43 1447555	60503	05/06/2021	ELC4548	E 43 1447430	60503	05/06/2021
ELC4621	E 43 1447267	74550	05/06/2021	ELD4456	E 43 1447464	74550	05/06/2021
ELE0C18	E 43 1445545	74710	03/06/2021	ELE6737	E 43 1445257	60503	02/06/2021
ELF0076	E 43 1447175	74550	05/06/2021	ELG8D24	E 43 1446917	60503	05/06/2021
ELI6194	E 43 1447288	74550	05/06/2021	ELK4F19	E 43 1446706	74550	05/06/2021
ELL7333	E 43 1446778	74550	05/06/2021	ELL9356	E 43 1445203	74550	02/06/2021
ELM6735	E 43 1444804	60503	02/06/2021	ELM8H94	E 43 1444854	60503	02/06/2021
ELN9623	E 43 1446817	74550	05/06/2021	ELO9J41	E 43 1445761	60503	03/06/2021
ELP1668	E 43 1446930	74550	05/06/2021	ELP8848	E 43 1446169	74550	03/06/2021
ELQ6630	E 43 1446135	74550	03/06/2021	ELQ6888	E 43 1447334	74550	05/06/2021
ELT2E55	E 43 1446296	60503	03/06/2021	EMC5279	E 43 1447484	74550	05/06/2021
EMD7676	E 43 1445597	60503	03/06/2021	EMF0864	E 43 1445627	60503	03/06/2021
EMG6705	E 43 1446282	74630	03/06/2021	EMH4H89	E 43 1445692	74550	03/06/2021
EMH6504	E 43 1447285	60503	05/06/2021	EMJ4815	E 43 1447060	60503	05/06/2021
EML7808	E 43 1447304	74550	05/06/2021	EMN7148	E 43 1444652	60503	02/06/2021
EMO4452	E 43 1444818	60503	02/06/2021	EMP1B86	E 43 1447286	74550	05/06/2021
EMP8635	E 43 1445684	74550	03/06/2021	EMP8980	E 43 1446967	60503	05/06/2021
EMR9790	E 43 1446877	74630	05/06/2021	EMR9790	E 43 1447098	74550	05/06/2021
EMV0264	E 43 1446655	74550	05/06/2021	EMV6711	E 43 1445907	60503	03/06/2021
EMW1A92	E 43 1446241	74550	03/06/2021	EMW6343	E 43 1447106	74550	05/06/2021
EMW6916	E 43 1446983	60503	05/06/2021	EMW8590	E 43 1446295	60503	03/06/2021
EMW8943	E 43 1447070	74550	05/06/2021	EMX0G14	E 43 1445850	74550	03/06/2021
EMY3640	E 43 1446666	74550	05/06/2021	EMY4353	E 43 1444941	74550	02/06/2021
END3629	E 43 1445443	56732	02/06/2021	ENE7363	E 43 1445189	74550	02/06/2021
ENF5740	E 43 1446017	74550	03/06/2021	ENG5B08	E 43 1445758	60503	03/06/2021
ENI2F07	E 43 1445234	74550	02/06/2021	ENI9G89	E 43 1446696	74550	05/06/2021
ENN6007	E 43 1446247	74550	03/06/2021	ENP9202	E 43 1444192	74630	01/06/2021
ENQ4I67	E 43 1447162	74550	05/06/2021	ENR2I89	E 43 1446123	74550	03/06/2021
ENR3D08	E 43 1444028	60503	01/06/2021	ENW5408	E 43 1446926	60503	05/06/2021
ENW7205	E 43 1445129	74550	02/06/2021	EOB6350	E 43 1447608	75870	01/06/2021
EOH0H60	E 43 1445433	74550	02/06/2021	EOM6061	E 43 1444639	60503	02/06/2021
EOS6J28	E 43 1446577	74630	03/06/2021	EPA8C11	E 43 1445883	74550	03/06/2021
EPC3850	E 43 1445975	74550	03/06/2021	EPH1096	E 43 1444956	74550	02/06/2021
EPI2179	E 43 1447329	74550	05/06/2021	EPI7333	E 43 1444944	74550	02/06/2021
EPJ3525	E 43 1447495	74550	05/06/2021	EPL5079	E 43 1447204	60503	05/06/2021
EPP6869	E 43 1446288	74550	03/06/2021	EPP8E99	E 43 1447230	74550	05/06/2021
EPR5190	E 43 1444965	74630	02/06/2021	EPR9329	E 43 1445259	60503	02/06/2021
EPS5785	E 43 1446482	74550	03/06/2021	EPT4708	E 43 1445201	74550	02/06/2021
EPU0009	E 43 1445888	74550	03/06/2021	EPW4210	E 43 1445069	74550	02/06/2021
EPY1544	E 43 1444673	74550	02/06/2021	EPY3654	E 43 1446057	74550	03/06/2021
EPZ0290	E 43 1444836	74550	02/06/2021	EPZ2333	E 43 1446888	60503	05/06/2021
EPZ3204	E 43 1444981	74550	02/06/2021	EPZ4890	E 43 1446791	60503	05/06/2021
EPZ6362	E 43 1444362	60503	01/06/2021	EPZ7001	E 43 1446331	74550	03/06/2021
EPZ7001	E 43 1446724	60503	05/06/2021	EPZ7516	E 43 1447205	60503	05/06/2021
EPZ7764	E 43 1446925	60503	05/06/2021	EPZ9180	E 43 1447125	60503	05/06/2021
EQA1601	E 43 1446540	74550	03/06/2021	EQB5I69	E 43 1447115	60503	05/06/2021
EQC0486	E 43 1445983	74550	03/06/2021	EQF4892	E 43 1447315	74550	05/06/2021
EQG5098	E 43 1447124	60503	05/06/2021	EQG9627	E 43 1446993	60503	05/06/2021
EQH7569	E 43 1444737	60503	02/06/2021	EQI2E81	E 43 1445764	60503	03/06/2021
EQJ4330	E 43 1445755	60503	03/06/2021	EQJ5G33	E 43 1444910	74550	02/06/2021
EQJ7933	E 43 1446827	60503	05/06/2021	EQL1D65	E 43 1447324	74550	05/06/2021
EQM9272	E 43 1447529	74550	05/06/2021	EQN1099	E 43 1444685	74550	02/06/2021
EQO0H88	E 43 1446315	60503	03/06/2021	EQO2788	E 43 1445285	74550	02/06/2021
EQU9G56	E 43 1444971	74550	02/06/2021	EQV3247	E 43 1447165	74550	05/06/2021
EQV4377	E 43 1445181	60503	02/06/2021	EQV4563	E 43 1445482	74630	03/06/2021
EQV7277	E 43 1446574	60503	03/06/2021	EQX2220	E 43 1447298	60503	05/06/2021
EQZ4228	E 43 1445170	74550	02/06/2021	ERC6654	E 43 1444602	74550	02/06/2021
ERD4518	E 43 1445343	60503	02/06/2021	ERE8121	E 43 1447432	74550	05/06/2021
ERG7125	E 43 1445003	60503	02/06/2021	ERH4D00	E 43 1446172	74550	03/06/2021
ERI1554	E 43 1444718	60503	02/06/2021	ERJ8744	E 43 1445935	74550	03/06/2021
ERL4F25	E 43 1445291	74550	02/06/2021	ERM5852	E 43 1446700	74550	05/06/2021
ERO8537	E 43 1446551	74550	03/06/2021	ERR8H74	E 43 1447219	60503	05/06/2021
ESI9737	E 43 1444498	74550	01/06/2021	ESJ4118	E 43 1445815	60503	03/06/2021
ETA1927	E 43 1446820	60503	05/06/2021	ETA3446	E 43 1446470	74550	03/06/2021
ETE8D89	E 43 1447376	74550	05/06/2021	ETF8207	E 43 1447102	60503	05/06/2021
ETH7081	E 43 1447139	74550	05/06/2021	ETI4H44	E 43 1444571	74550	02/06/2021
ETL0120	E 43 1445366	74550	02/06/2021	ETL1876	E 43 1447312	74550	05/06/2021
ETL4I93	E 43 1444689	74550	02/06/2021	ETN2250	E 43 1446156	74630	03/06/2021
ETO0A50	E 43 1444638	60503	02/06/2021	ETO8885	E 43 1445594	74630	03/06/2021
ETQ8003	E 43 1444675	74550	02/06/2021	ETW1154	E 43 1445799	60503	03/06/2021
ETZ0281	E 43 1447471	74550	05/06/2021	EUA0115	E 43 1445073	74550	02/06/2021
EUC7939	E 43 1447149	74550	05/06/2021	EUC9611	E 43 1447174	74550	05/06/2021
EUD1664	E 43 1446896	60503	05/06/2021	EUF3411	E 43 1445082	74550	02/06/2021
EUG6H90	E 43 1445075	74550	02/06/2021	EUH7833	E 43 1445383	74550	02/06/2021
EUI5E24	E 43 1446749	74630	05/06/2021	EUJ3428	E 43 1445327	74550	02/06/2021
EUJ4955	E 43 1444839	60503	02/06/2021	EUJ6578	E 43 1445050	74550	02/06/2021
EUL6C60	E 43 1447437	60503	05/06/2021	EUL7150	E 43 1445241	74550	02/06/2021
EUN2338	E 43 1444721	60503	02/06/2021	EUP3B54	E 43 1447639	75870	02/06/2021
EUP7H29	E 43 1446270	60503	03/06/2021	EUQ4892	E 43 1447576	60503	05/06/2021
EUQ5F45	E 43 1447103	74550	05/06/2021	EUR1C36	E 43 1447112	74550	05/06/2021
EUU1409	E 43 1445021	60503	02/06/2021	EUU2683	E 43 1447283	74550	05/06/2021
EUW9G79	E 43 1447542	74550	05/06/2021	EUX1418	E 43 1445806	60503	03/06/2021
EUX7J69	E 43 1446310	74550	03/06/2021	EUX8712	E 43 1447232	74550	05/06/2021
EUY5677	E 43 1444888	60503	02/06/2021	EUZ4077	E 43 1444943	74630	02/06/2021
EVA3713	E 43 1444443	74550	01/06/2021	EVC9J43	E 43 1445724	60503	03/06/2021
EVD9B14	E 43 1446321	60503	03/06/2021	EVG1088	E 43 1445910	60503	03/06/2021
EVG1C82	E 43 1446109	74550	03/06/2021	EVG2153	E 43 1446443	74630	03/06/2021
EVG2243	E 43 1445593	60503	03/06/2021	EVP8661	E 43 1447046	60503	05/06/2021
EVW1311	E 43 1445602	60503	03/06/2021	EVW9758	E 43 1445485	74550	03/06/2021
EVX8734	E 43 1444785	60503	02/06/2021	EVY0213	E 43 1446355	60503	03/06/2021
EVY2404	E 43 1447132	60503	05/06/2021	EWF0152	E 43 1447550	74550	05/06/2021
EWJ8906	E 43 1445035	74550	02/06/2021	EWP1I24	E 43 1446437	74550	03/06/2021
EWQ3039	E 43 1447236	74550	05/06/2021	EWQ4957	E 43 1447361	74550	05/06/2021
EWR2I12	E 43 1444751	60503	02/06/2021	EWR4311	E 43 1444813	60503	02/06/2021
EWS5855	E 43 1446392	74550	03/06/2021	EWS5D62	E 43 1444544	60503	01/06/2021
EWT2367	E 43 1444866	60503	02/06/2021	EWT2D30	E 43 1446651	74630	05/06/2021
EWT2D30	E 43 1447395	74630	05/06/2021	EWT2D30	E 43 1447308	74550	05/06/2021
EWU6285	E 43 1446181	74550	03/06/2021	EWX0440	E 43 1444841	74550	02/06/2021
EWX3209	E 43 1445280	74550	02/06/2021	EWY8122	E 43 1447081	74550	05/06/2021
EWZ7J49	E 43 1446839	60503	05/06/2021	EXA9366	E 43 1446220	74550	03/06/2021
EXG1132	E 43 1444485	74550	01/06/2021	EXG1132	E 43 1447492	74630	05/06/2021
EXH9280	E 43 1446484	74550	03/06/2021	EXI4618	E 43 1445710	56732	03/06/2021
EXI7840	E 43 1445749	60503	03/06/2021	EXI8H63	E 43 1444893	60503	02/06/2021
EXN5408	E 43 1444054	74550	01/06/2021	EXR5F98	E 43 1444113	60503	01/06/2021
EXS0898	E 43 1447019	74630	05/06/2021	EXS3A41	E 43 1447269	74550	05/06/2021
EXU0A64	E 43 1446715	60503	05/06/2021	EXV1015	E 43 1446661	74630	05/06/2021
EXX1059	E 43 1445831	56732	03/06/2021	EXZ4526	E 43 1444972	74550	02/06/2021
EYB3478	E 43 1444932	74550	02/06/2021	EYC8261	E 43 1444806	60503	02/06/2021

EYD6H04	E 43 1446175	74550	03/06/2021	EYD7166	E 43 1445639	74550	03/06/2021
EYD9389	E 43 1447183	74630	05/06/2021	EYI1234	E 43 1445588	74550	03/06/2021
EYI3155	E 43 1446366	74550	03/06/2021	EYI3791	E 43 1446539	74550	03/06/2021
EYI4754	E 43 1447198	74550	05/06/2021	EYI4873	E 43 1445921	74550	03/06/2021
EYI5716	E 43 1446043	74550	03/06/2021	EYI5959	E 43 1445906	60503	03/06/2021
EYJ0685	E 43 1447367	74550	05/06/2021	EYJ1281	E 43 1446735	60503	05/06/2021
EYJ1908	E 43 1445562	74550	03/06/2021	EYJ3117	E 43 1447231	60503	05/06/2021
EYJ3790	E 43 1445869	74550	03/06/2021	EYJ4469	E 43 1446368	74550	03/06/2021
EYK6509	E 43 1446260	60503	03/06/2021	EYM4863	E 43 1446642	74550	05/06/2021
EYM8059	E 43 1445804	60503	03/06/2021	EYO4860	E 43 1446320	60503	03/06/2021
EYR2177	E 43 1446793	60503	05/06/2021	EYS3578	E 43 1445957	60503	03/06/2021
EYT0857	E 43 1446344	74550	03/06/2021	EYT2F70	E 43 1446882	74550	05/06/2021
EYU7190	E 43 1446842	60503	05/06/2021	EZB3450	E 43 1444881	60503	02/06/2021
EZC5251	E 43 1445736	74550	03/06/2021	EZC7506	E 43 1446091	74550	03/06/2021
EZD5322	E 43 1447228	74550	05/06/2021	EZD7C20	E 43 1447644	75870	02/06/2021
EZD8226	E 43 1445788	74550	03/06/2021	EZD9516	E 43 1445009	74550	02/06/2021
EZE6406	E 43 1446583	56732	03/06/2021	EZH5705	E 43 1446830	74550	05/06/2021
EZH5H53	E 43 1444952	74550	02/06/2021	EZI4274	E 43 1447116	74550	05/06/2021
EZJ3C15	E 43 1445227	74550	02/06/2021	EZK7014	E 43 1447501	74550	05/06/2021
EZL7B45	E 43 1444546	60503	01/06/2021	EZM1335	E 43 1445236	74550	02/06/2021
EZM2H73	E 43 1444756	74550	02/06/2021	EZP5783	E 43 1444771	60503	02/06/2021
EZR5616	E 43 1444444	74550	01/06/2021	EZV4I68	E 43 1444642	60503	02/06/2021
FAA6367	E 43 1446030	74550	03/06/2021	FAF0052	E 43 1446836	60503	05/06/2021
FAF4J35	E 43 1445180	74550	02/06/2021	FAJ0199	E 43 1446265	74550	03/06/2021
FAJ4C51	E 43 1446467	74550	03/06/2021	FAJ7C19	E 43 1445325	74550	02/06/2021
FAK0066	E 43 1444401	74630	01/06/2021	FAK4589	E 43 1445089	74550	02/06/2021
FAM6795	E 43 1445848	74550	03/06/2021	FAN0587	E 43 1446862	60503	05/06/2021
FAO0E55	E 43 1444660	74550	02/06/2021	FAO2142	E 43 1444892	60503	02/06/2021
FAP7879	E 43 1445458	60503	02/06/2021	FAP9493	E 43 1445211	60503	02/06/2021
FAQ2986	E 43 1446943	74550	05/06/2021	FAQ9453	E 43 1446261	60503	03/06/2021
FAR0H91	E 43 1446376	74550	03/06/2021	FAR8216	E 43 1447503	74550	05/06/2021
FAW2413	E 43 1445937	60503	03/06/2021	FAW4219	E 43 1447388	74550	05/06/2021
FAX6877	E 43 1446064	74630	03/06/2021	FAX6877	E 43 1445642	74550	03/06/2021
FBA0359	E 43 1445233	74550	02/06/2021	FBA0359	E 43 1447358	74630	05/06/2021
FBA9359	E 43 1447641	75870	02/06/2021	FBA9359	E 43 1447590	75870	01/06/2021
FBB2571	E 43 1445128	74550	02/06/2021	FBD5415	E 43 1446021	74550	03/06/2021
FBI5D48	E 43 1447136	60503	05/06/2021	FBO3252	E 43 1445863	74550	03/06/2021
FBO4160	E 43 1446290	60503	03/06/2021	FBO5656	E 43 1445760	74550	03/06/2021
FBP5185	E 43 1445246	60503	02/06/2021	FBP6I21	E 43 1447068	74550	05/06/2021
FBP9669	E 43 1444791	60503	02/06/2021	FBQ5477	E 43 1446297	60503	03/06/2021
FBQ5556	E 43 1446130	74550	03/06/2021	FBQ6887	E 43 1444830	74550	02/06/2021
FBQ7D89	E 43 1446173	74550	03/06/2021	FBQ9565	E 43 1445754	74630	03/06/2021
FBR6033	E 43 1447114	74550	05/06/2021	FBU2319	E 43 1447053	60503	05/06/2021
FBU4503	E 43 1445895	60503	03/06/2021	FBX4475	E 43 1446909	60503	05/06/2021
FBY6696	E 43 1444947	74550	02/06/2021	FBZ8380	E 43 1443953	74550	01/06/2021
FCE8466	E 43 1445150	74550	02/06/2021	FCG0H14	E 43 1446980	60503	05/06/2021
FCG6331	E 43 1447423	74550	05/06/2021	FCG7486	E 43 1447300	74550	05/06/2021
FCH2E47	E 43 1447088	74550	05/06/2021	FCL0A58	E 43 1444976	74550	02/06/2021
FCN2H10	E 43 1446174	74550	03/06/2021	FCP0076	E 43 1444872	60503	02/06/2021
FCU4104	E 43 1444709	60503	02/06/2021	FCU4104	E 43 1446658	74550	05/06/2021
FCW0151	E 43 1447346	60503	05/06/2021	FCY5165	E 43 1447530	74550	05/06/2021
FDA4119	E 43 1446006	74550	03/06/2021	FDH2677	E 43 1446557	74550	03/06/2021
FDI0059	E 43 1447477	74630	05/06/2021	FDI4916	E 43 1446287	74550	03/06/2021
FDK1J18	E 43 1447090	74550	05/06/2021	FDM0325	E 43 1446694	74630	05/06/2021
FDM0325	E 43 1447421	74550	05/06/2021	FDN7F56	E 43 1445876	74550	03/06/2021
FDP6A38	E 43 1446613	74550	05/06/2021	FDR9279	E 43 1444543	60503	01/06/2021
FDV6698	E 43 1447446	60503	05/06/2021	FDV8893	E 43 1447195	74550	05/06/2021
FEE9937	E 43 1445254	60503	02/06/2021	FEI7F17	E 43 1445503	74550	03/06/2021
FEK5F56	E 43 1447508	74550	05/06/2021	FEK9E95	E 43 1447600	75870	01/06/2021
FEQ3484	E 43 1446029	74550	03/06/2021	FET3013	E 43 1444272	74550	01/06/2021
FET6F06	E 43 1447159	74550	05/06/2021	FEV2050	E 43 1447553	60503	05/06/2021
FEY1A07	E 43 1445338	74550	02/06/2021	FEZ7231	E 43 1446264	74550	03/06/2021
FEZ7231	E 43 1446393	74550	03/06/2021	FFI3B61	E 43 1446381	74550	03/06/2021
FFJ7227	E 43 1446758	74550	05/06/2021	FFM7000	E 43 1447025	74550	05/06/2021
FFN1452	E 43 1444960	74550	02/06/2021	FFN4083	E 43 1445088	74550	02/06/2021
FFP1430	E 43 1446055	74550	03/06/2021	FFP1772	E 43 1445235	74550	02/06/2021
FFP2159	E 43 1447528	74550	05/06/2021	FFP2337	E 43 1447400	74550	05/06/2021
FFR4E19	E 43 1447320	74630	05/06/2021	FFR8877	E 43 1446889	74550	05/06/2021
FFS6936	E 43 1444620	74550	02/06/2021	FFS9J17	E 43 1444363	60503	01/06/2021
FGB1325	E 43 1446336	74550	03/06/2021	FGD0E84	E 43 1447332	74550	05/06/2021
FGD5137	E 43 1446356	60503	03/06/2021	FGI2228	E 43 1444759	60503	02/06/2021
FGJ6971	E 43 1444905	60503	02/06/2021	FGQ7A15	E 43 1445099	74550	02/06/2021
FGQ7A15	E 43 1447095	60503	05/06/2021	FGQ8705	E 43 1446063	74550	03/06/2021
FGR5676	E 43 1446468	74550	03/06/2021	FGR6494	E 43 1445784	60503	03/06/2021
FGR6691	E 43 1447604	75870	01/06/2021	FGR6986	E 43 1445532	74550	03/06/2021
FGW0745	E 43 1445929	60503	03/06/2021	FGY6654	E 43 1447350	74550	05/06/2021
FHD6B36	E 43 1445591	60503	03/06/2021	FHG3317	E 43 1445322	74550	02/06/2021
FHG4842	E 43 1446035	74550	03/06/2021	FHG4D33	E 43 1446289	74550	03/06/2021
FHG5059	E 43 1444672	74550	02/06/2021	FHG7954	E 43 1445699	60503	03/06/2021
FHG8230	E 43 1447603	75870	01/06/2021	FHI7120	E 43 1445757	60503	03/06/2021
FHJ4874	E 43 1445590	60503	03/06/2021	FHM6905	E 43 1444788	60503	02/06/2021
FHP0571	E 43 1444864	60503	02/06/2021	FHP0J51	E 43 1445620	60503	03/06/2021
FHS8740	E 43 1445519	74550	03/06/2021	FHT5707	E 43 1445232	74550	02/06/2021
FHW7040	E 43 1446847	60503	05/06/2021	FHX0194	E 43 1446306	74550	03/06/2021
FHX0975	E 43 1446606	74550	05/06/2021	FHZ0462	E 43 1444991	74550	02/06/2021
FHZ2703	E 43 1447470	74550	05/06/2021	FHZ4234	E 43 1447375	74550	05/06/2021
FIA5379	E 43 1447643	75870	02/06/2021	FIA5379	E 43 1447588	75870	01/06/2021
FIC1662	E 43 1445157	56732	02/06/2021	FIG0429	E 43 1446373	74550	03/06/2021
FIG2I72	E 43 1445403	74550	02/06/2021	FIH3211	E 43 1445959	60503	03/06/2021
FII7137	E 43 1447008	60503	05/06/2021	FIL1478	E 43 1445289	74550	02/06/2021
FIL2C90	E 43 1445748	74630	03/06/2021	FIM2H57	E 43 1445680	60503	03/06/2021
FIN5J53	E 43 1445218	74550	02/06/2021	FIO2572	E 43 1445239	74550	02/06/2021
FIO2572	E 43 1447338	74550	05/06/2021	FIP1999	E 43 1446080	74550	03/06/2021
FIP2284	E 43 1446704	74550	05/06/2021	FIP6C95	E 43 1445250	60503	02/06/2021
FIQ5047	E 43 1445098	74550	02/06/2021	FIQ6154	E 43 1446200	74550	03/06/2021
FIS4447	E 43 1445877	74550	03/06/2021	FIT9235	E 43 1447242	74550	05/06/2021
FIW8988	E 43 1447134	60503	05/06/2021	FIX0633	E 43 1444916	74550	02/06/2021
FIZ3603	E 43 1446837	74550	05/06/2021	FJA0A96	E 43 1445048	74550	02/06/2021
FJB3A53	E 43 1445397	74550	02/06/2021	FJD6817	E 43 1447311	74550	05/06/2021
FJE0D45	E 43 1447442	60503	05/06/2021	FJE9607	E 43 1446227	74550	03/06/2021
FJH5I78	E 43 1446008	74550	03/06/2021	FJI6B97	E 43 1446242	74550	03/06/2021
FJL5B37	E 43 1446049	74630	03/06/2021	FJL5B37	E 43 1446059	74550	03/06/2021
FJO1652	E 43 1446844	60503	05/06/2021	FJP1424	E 43 1445913	74630	03/06/2021
FJP7H47	E 43 1444748	60503	02/06/2021	FJU3E64	E 43 1444027	60503	01/06/2021
FJW0254	E 43 1446790	60503	05/06/2021	FJW3962	E 43 1446838	60503	05/06/2021
FJW3I76	E 43 1446262	74550	03/06/2021	FJW4345	E 43 1447240	74550	05/06/2021
FJY4431	E 43 1446301	60503	03/06/2021	FJY5938	E 43 1446561	74630	03/06/2021
FJY9E59	E 43 1444975	74630	02/06/2021	FJZ6507	E 43 1446142	74630	03/06/2021
FKC0440	E 43 1446673	74550	05/06/2021	FKE5198	E 43 1445163	74550	02/06/2021
FKE5E59	E 43 1446903	60503	05/06/2021	FKH9C35	E 43 1446348	74550	03/06/2021
FKO8A56	E 43 1445547	74550	03/06/2021	FKT3H45	E 43 1444134	74550	01/06/2021
FKT8713	E 43 1446825	74550	05/06/2021	FKU5038	E 43 1446458	74550	03/06/2021
FKW7B80	E 43 1445382	74630	02/06/2021	FKW7B80	E 43 1445386	74550	02/06/2021
FKY2315	E 43 1447238	74550	05/06/2021	FKY6771	E 43 1445154	60503	02/06/2021
FKZ1428	E 43 1447085	74550	05/06/2021	FKZ2104	E 43 1445737	74550	03/06/2021
FLA2950	E 43 1444038	74550	01/06/2021	FLA5C68	E 43 1446547	74550	03/06/2021
FLB6173	E 43 1445043	74550	02/06/2021	FLF6693	E 43 1444729	74630	02/06/2021
FLF6693	E 43 1445739	74630	03/06/2021	FLG1D04	E 43 1446312	60503	03/06/2021
FLG2880	E 43 1446858	60503	05/06/2021	FLI6F74	E 43 1447266	60503	05/06/2021
FLJ5567	E 43 1445912	74550	03/06/2021	FLM0229	E 43 1447451	60503	05/06/2021
FLO4865	E 43 1446204	60503	03/06/2021	FLQ0C34	E 43 1447419	74550	05/06/2021
FLR3338	E 43 1444789	60503	02/06/2021	FLU0A27	E 43 1446647	74550	05/06/2021

FLZ4480	E 43 1445623	74550	03/06/2021	FLZ5745	E 43 1445927	74630	03/06/2021
FMB2A37	E 43 1446866	74550	05/06/2021	FMC5D73	E 43 1447152	74550	05/06/2021
FMF4015	E 43 1447220	74550	05/06/2021	FMG5100	E 43 1445948	60503	03/06/2021
FMJ6274	E 43 1445225	74630	02/06/2021	FMJ6274	E 43 1445281	74550	02/06/2021
FMK9767	E 43 1446709	74550	05/06/2021	FMM3888	E 43 1445307	74630	02/06/2021
FMO3926	E 43 1446269	60503	03/06/2021	FMT0056	E 43 1445607	60503	03/06/2021
FMT0701	E 43 1444434	74550	01/06/2021	FMT3A08	E 43 1446808	74630	05/06/2021
FMU1551	E 43 1444782	60503	02/06/2021	FMV8I59	E 43 1446657	74550	05/06/2021
FMX7273	E 43 1445156	60503	02/06/2021	FNB3J04	E 43 1444948	74630	02/06/2021
FNB7857	E 43 1444926	60503	02/06/2021	FNB8625	E 43 1446014	74550	03/06/2021
FNC7385	E 43 1446892	74550	05/06/2021	FND2653	E 43 1447120	74550	05/06/2021
FND2653	E 43 1446398	74550	03/06/2021	FND9608	E 43 1446481	74550	03/06/2021
FNE7795	E 43 1444475	74550	01/06/2021	FNF0J13	E 43 1446818	60503	05/06/2021
FNK5847	E 43 1444814	60503	02/06/2021	FNN7D16	E 43 1446240	74550	03/06/2021
FNT9455	E 43 1444534	60503	01/06/2021	FNV5250	E 43 1446425	60503	03/06/2021
FNW2097	E 43 1447092	74550	05/06/2021	FOC5718	E 43 1444816	60503	02/06/2021
FOE1D14	E 43 1445859	74550	03/06/2021	FOF0994	E 43 1446309	60503	03/06/2021
FOF2899	E 43 1445778	60503	03/06/2021	FOH2F55	E 43 1447499	74550	05/06/2021
FOH8C29	E 43 1445892	74550	03/06/2021	FOJ6I82	E 43 1447366	74550	05/06/2021
FOQ2618	E 43 1446626	74550	05/06/2021	FOQ3H19	E 43 1446111	60503	03/06/2021
FOR9457	E 43 1446650	74550	05/06/2021	FOT4629	E 43 1444577	74550	02/06/2021
FOT9E26	E 43 1444628	60503	02/06/2021	FOU3720	E 43 1447026	74550	05/06/2021
FOV0698	E 43 1444851	74550	02/06/2021	FOW0E65	E 43 1447538	74550	05/06/2021
FOX8065	E 43 1445269	74550	02/06/2021	FPG1758	E 43 1445205	74550	02/06/2021
FPG8E29	E 43 1447425	74550	05/06/2021	FPJ9F74	E 43 1445500	74550	03/06/2021
FPK5A56	E 43 1445440	60503	02/06/2021	FPK9I48	E 43 1444799	60503	02/06/2021
FPP1C46	E 43 1447243	74550	05/06/2021	FPP9765	E 43 1446744	74630	05/06/2021
FPP9765	E 43 1446745	60503	05/06/2021	FPQ0297	E 43 1445900	60503	03/06/2021
FPQ0G11	E 43 1447341	74630	05/06/2021	FPQ3344	E 43 1447013	60503	05/06/2021
FQC0J16	E 43 1446170	74550	03/06/2021	FQE2375	E 43 1446108	74550	03/06/2021
FQH2211	E 43 1446206	60503	03/06/2021	FQH9497	E 43 1444720	74550	02/06/2021
FQK4329	E 43 1446564	74630	03/06/2021	FQN4126	E 43 1447158	74550	05/06/2021
FQO2968	E 43 1446854	60503	05/06/2021	FQQ2893	E 43 1446703	74550	05/06/2021
FQS2733	E 43 1445358	74550	02/06/2021	FQT9H43	E 43 1445857	74550	03/06/2021
FQW1936	E 43 1447326	74550	05/06/2021	FQW2432	E 43 1447371	74550	05/06/2021
FQW8322	E 43 1447027	74550	05/06/2021	FQW8322	E 43 1446003	74550	03/06/2021
FQY9J26	E 43 1444735	60503	02/06/2021	FQZ9J14	E 43 1446617	60503	05/06/2021
FRA8219	E 43 1446919	60503	05/06/2021	FRF2H67	E 43 1445511	74550	03/06/2021
FRF9404	E 43 1447064	74550	05/06/2021	FRG2818	E 43 1444738	74630	02/06/2021
FRI8946	E 43 1445560	74550	03/06/2021	FRJ3073	E 43 1444643	60503	02/06/2021
FRK5126	E 43 1444616	74550	02/06/2021	FRQ5144	E 43 1444370	74550	01/06/2021
FRT6C96	E 43 1447598	75870	01/06/2021	FRW5A76	E 43 1446979	74630	05/06/2021
FRW6B42	E 43 1446977	74550	05/06/2021	FRX0582	E 43 1445071	74630	02/06/2021
FRZ0546	E 43 1445782	60503	03/06/2021	FSA6991	E 43 1447476	74550	05/06/2021
FSB6667	E 43 1444894	60503	02/06/2021	FSC6133	E 43 1446307	60503	03/06/2021
FSD4201	E 43 1445083	74550	02/06/2021	FSE3B30	E 43 1446051	74550	03/06/2021
FSI7J24	E 43 1446274	74630	03/06/2021	FSJ7963	E 43 1446416	74550	03/06/2021
FSJ8J03	E 43 1447616	75870	01/06/2021	FSK9512	E 43 1446937	74550	05/06/2021
FSN0967	E 43 1445231	74550	02/06/2021	FSN7781	E 43 1445445	74550	02/06/2021
FSN7781	E 43 1445493	74550	03/06/2021	FSN7781	E 43 1446518	74630	03/06/2021
FSP1279	E 43 1445681	60503	03/06/2021	FSQ2081	E 43 1446686	74550	05/06/2021
FSR6785	E 43 1445821	60503	03/06/2021	FSS7188	E 43 1447505	74550	05/06/2021
FSW5458	E 43 1447328	74550	05/06/2021	FSW8010	E 43 1445693	60503	03/06/2021
FSX5118	E 43 1446495	74550	03/06/2021	FTB4176	E 43 1446478	74550	03/06/2021
FTB5123	E 43 1447379	74550	05/06/2021	FTE7000	E 43 1446126	74550	03/06/2021
FTF2371	E 43 1446684	74550	05/06/2021	FTF8F63	E 43 1445914	74550	03/06/2021
FTL0E41	E 43 1446804	60503	05/06/2021	FTN0887	E 43 1445446	60503	02/06/2021
FTO8A09	E 43 1447534	74550	05/06/2021	FTR5040	E 43 1446020	74550	03/06/2021
FTS0310	E 43 1447150	74550	05/06/2021	FTV8F23	E 43 1445362	74550	02/06/2021
FTW9708	E 43 1446831	60503	05/06/2021	FTZ2G74	E 43 1445179	60503	02/06/2021
FTZ8566	E 43 1446863	60503	05/06/2021	FUA6C54	E 43 1445521	74550	03/06/2021
FUA7873	E 43 1444656	60503	02/06/2021	FUB1738	E 43 1447260	74630	05/06/2021
FUC4J58	E 43 1445216	60503	02/06/2021	FUG1255	E 43 1444626	60503	02/06/2021
FUI9A51	E 43 1444945	74550	02/06/2021	FUJ6365	E 43 1445747	74550	03/06/2021
FUK0451	E 43 1445580	74550	03/06/2021	FUN1466	E 43 1447133	60503	05/06/2021
FUN2D05	E 43 1447128	60503	05/06/2021	FUO5H20	E 43 1446533	74550	03/06/2021
FUP8G65	E 43 1444969	74550	02/06/2021	FUT7H96	E 43 1446956	74550	05/06/2021
FUV8623	E 43 1446746	60503	05/06/2021	FUV8F19	E 43 1446773	74550	05/06/2021
FUZ2E64	E 43 1445549	74550	03/06/2021	FVD3B99	E 43 1446728	74550	05/06/2021
FVF2739	E 43 1444290	60503	01/06/2021	FVG4A15	E 43 1444080	74630	01/06/2021
FVI7108	E 43 1445763	56732	03/06/2021	FVK8I93	E 43 1445605	60503	03/06/2021
FVL7746	E 43 1445682	60503	03/06/2021	FVP5E29	E 43 1447493	74550	05/06/2021
FVS1937	E 43 1446530	74550	03/06/2021	FVS6619	E 43 1446412	74550	03/06/2021
FVU1378	E 43 1446319	60503	03/06/2021	FVZ0325	E 43 1445412	74710	02/06/2021
FWA3726	E 43 1446942	60503	05/06/2021	FWE2343	E 43 1444723	74550	02/06/2021
FWF0428	E 43 1445165	74550	02/06/2021	FWF0688	E 43 1446238	74550	03/06/2021
FWI7758	E 43 1446015	74550	03/06/2021	FWJ1B68	E 43 1445221	74550	02/06/2021
FWM2G64	E 43 1447196	74550	05/06/2021	FWO0G93	E 43 1446799	60503	05/06/2021
FWO0G93	E 43 1446300	74550	03/06/2021	FWO2G57	E 43 1447244	74550	05/06/2021
FWR3372	E 43 1447532	74630	05/06/2021	FWR6828	E 43 1444999	74550	02/06/2021
FWS8C64	E 43 1447049	74630	05/06/2021	FWT0848	E 43 1447268	74550	05/06/2021
FWU8718	E 43 1444440	74550	01/06/2021	FWV9975	E 43 1447089	74550	05/06/2021
FWW8013	E 43 1447642	75870	02/06/2021	FWY0D89	E 43 1447569	60503	05/06/2021
FWY4702	E 43 1446186	74550	03/06/2021	FXC1683	E 43 1447138	74550	05/06/2021
FXC9H79	E 43 1447207	60503	05/06/2021	FXC9H79	E 43 1447022	74550	05/06/2021
FXC9H79	E 43 1447401	74550	05/06/2021	FXD0C44	E 43 1446146	74550	03/06/2021
FXF4J65	E 43 1446971	60503	05/06/2021	FXF6907	E 43 1445791	60503	03/06/2021
FXG5118	E 43 1447279	74550	05/06/2021	FXH0G58	E 43 1444580	74550	02/06/2021
FXI1711	E 43 1446122	74710	03/06/2021	FXI1711	E 43 1447113	74550	05/06/2021
FXK7761	E 43 1446078	74550	03/06/2021	FXL3255	E 43 1445273	74550	02/06/2021
FXO4743	E 43 1446693	60503	05/06/2021	FXO6G78	E 43 1446045	74630	03/06/2021
FXQ0C57	E 43 1446536	74550	03/06/2021	FXS5740	E 43 1445219	74550	02/06/2021
FXW3H69	E 43 1445838	60503	03/06/2021	FXX4685	E 43 1445499	74550	03/06/2021
FXX8756	E 43 1445626	74550	03/06/2021	FXY6811	E 43 1444590	74550	02/06/2021
FYA6006	E 43 1445363	74550	02/06/2021	FYD7268	E 43 1446259	60503	03/06/2021
FYH4329	E 43 1444882	60503	02/06/2021	FYK5651	E 43 1446782	60503	05/06/2021
FYK7B08	E 43 1445884	74550	03/06/2021	FYL1128	E 43 1444877	74550	02/06/2021
FYL6353	E 43 1445260	60503	02/06/2021	FYL7415	E 43 1446805	74550	05/06/2021
FYN1H91	E 43 1444957	74550	02/06/2021	FYS9304	E 43 1446667	74550	05/06/2021
FYU8038	E 43 1445624	74550	03/06/2021	FYW4168	E 43 1444579	74550	02/06/2021
FYX3671	E 43 1445036	74550	02/06/2021	FZA5749	E 43 1447349	74550	05/06/2021
FZE8947	E 43 1446019	74550	03/06/2021	FZE9685	E 43 1447537	74550	05/06/2021
FZI0748	E 43 1444662	60503	02/06/2021	FZI4947	E 43 1447546	74630	05/06/2021
FZL8552	E 43 1445536	74550	03/06/2021	FZL9875	E 43 1444724	60503	02/06/2021
FZN9G60	E 43 1447100	74550	05/06/2021	FZP3D87	E 43 1445662	74630	03/06/2021
FZQ1E05	E 43 1447374	74550	05/06/2021	FZS8503	E 43 1444840	74550	02/06/2021
FZY1G05	E 43 1445277	74550	02/06/2021	GAH7180	E 43 1446548	74550	03/06/2021
GAI3030	E 43 1446819	74550	05/06/2021	GAN0404	E 43 1447201	60503	05/06/2021
GAP4479	E 43 1444821	60503	02/06/2021	GAS7883	E 43 1446436	74550	03/06/2021
GAS8A87	E 43 1445012	74550	02/06/2021	GAS8G92	E 43 1445527	74710	03/06/2021
GAT6E47	E 43 1445494	74550	03/06/2021	GAU1098	E 43 1445242	74550	02/06/2021
GAV8286	E 43 1445727	60503	03/06/2021	GAW0B83	E 43 1447424	60503	05/06/2021
GAW4780	E 43 1445898	60503	03/06/2021	GAX7194	E 43 1445820	60503	03/06/2021
GBB2H53	E 43 1446234	74550	03/06/2021	GBC0530	E 43 1447101	74550	05/06/2021
GBC1362	E 43 1444784	60503	02/06/2021	GBC1C61	E 43 1447434	60503	05/06/2021
GBC4111	E 43 1445896	60503	03/06/2021	GBD9332	E 43 1446691	56732	05/06/2021
GBG1401	E 43 1445226	74630	02/06/2021	GBL5B98	E 43 1446927	60503	05/06/2021
GBN5448	E 43 1447144	74630	05/06/2021	GBT0837	E 43 1444922	60503	02/06/2021
GBT2J08	E 43 1446451	74550	03/06/2021	GBV5F65	E 43 1444844	74550	02/06/2021
GBX8509	E 43 1447245	60503	05/06/2021	GBY3J27	E 43 1446962	60503	05/06/2021
GCA2I83	E 43 1444747	60503	02/06/2021	GCB3836	E 43 1447226	74550	05/06/2021
GCE4190	E 43 1445480	60503	03/06/2021	GCF2800	E 43 1447490	74630	05/06/2021

GCH3228	E 43	1446784	60503	05/06/2021
GCM5G54	E 43	1446303	60503	03/06/2021
GCO1A64	E 43	1447307	74710	05/06/2021
GCT3I31	E 43	1445529	74550	03/06/2021
GCX4B34	E 43	1447087	60503	05/06/2021
GCZ9I86	E 43	1445570	74550	03/06/2021
GDF3680	E 43	1445220	74630	02/06/2021
GDH6158	E 43	1445379	74550	02/06/2021
GDK7B28	E 43	1446562	74630	03/06/2021
GDR4520	E 43	1444647	60503	02/06/2021
GEC3G48	E 43	1446524	74550	03/06/2021
GEF9990	E 43	1446579	60503	03/06/2021
GES4325	E 43	1447043	74550	05/06/2021
GEX8857	E 43	1446646	74550	05/06/2021
GFA7917	E 43	1446160	74550	03/06/2021
GFK1A93	E 43	1446968	74550	05/06/2021
GFP5827	E 43	1445248	60503	02/06/2021
GFR7366	E 43	1446438	74550	03/06/2021
GGG0C48	E 43	1445841	60503	03/06/2021
GGJ1537	E 43	1446785	60503	05/06/2021
GGK8685	E 43	1447109	74550	05/06/2021
GGN5666	E 43	1444377	74550	01/06/2021
GGR9167	E 43	1445551	74550	03/06/2021
GGV8E37	E 43	1445633	74630	03/06/2021
GGZ0353	E 43	1446754	74550	05/06/2021
GHC0023	E 43	1446702	74550	05/06/2021
GHD9E93	E 43	1446004	74550	03/06/2021
GHE1646	E 43	1446537	74550	03/06/2021
GHF8713	E 43	1445901	74550	03/06/2021
GHQ2E18	E 43	1445469	60503	02/06/2021
GHT9E93	E 43	1446473	74550	03/06/2021
GHX5D25	E 43	1444575	74550	02/06/2021
GIB5257	E 43	1445743	60503	03/06/2021
GIF8772	E 43	1445093	74550	02/06/2021
GIK2E65	E 43	1446187	74630	03/06/2021
GIO4H53	E 43	1444875	60503	02/06/2021
GJA6583	E 43	1444533	60503	01/06/2021
GJH4099	E 43	1447640	75870	02/06/2021
GJK4295	E 43	1444266	74550	01/06/2021
GJO1F58	E 43	1446599	74550	05/06/2021
GJQ6977	E 43	1445822	60503	03/06/2021
GJX9376	E 43	1444648	60503	02/06/2021
GKB6587	E 43	1445214	60503	02/06/2021
GKC1926	E 43	1444949	74550	02/06/2021
GOY1212	E 43	1447032	74550	05/06/2021
GQW6143	E 43	1444526	60503	01/06/2021
GRY4J85	E 43	1447372	74550	05/06/2021
GTK7990	E 43	1446374	74550	03/06/2021
GTW1996	E 43	1445839	74550	03/06/2021
GVS0060	E 43	1444591	74550	02/06/2021
GWH3741	E 43	1447111	74550	05/06/2021
GXY3620	E 43	1444878	60503	02/06/2021
GYX2869	E 43	1445721	60503	03/06/2021
GZX5689	E 43	1445271	74550	02/06/2021
HBJ2390	E 43	1446807	74550	05/06/2021
HCE7256	E 43	1445756	74550	03/06/2021
HCW1715	E 43	1446243	74550	03/06/2021
HDM9746	E 43	1446488	74550	03/06/2021
HEO3121	E 43	1446871	60503	05/06/2021
HFK3891	E 43	1447206	74550	05/06/2021
HGX8476	E 43	1447289	60503	05/06/2021
HHE8760	E 43	1446531	74550	03/06/2021
HHW9257	E 43	1445516	74550	03/06/2021
HIO3736	E 43	1445023	60503	02/06/2021
HJT4526	E 43	1446165	74550	03/06/2021
HKW7452	E 43	1446752	74550	05/06/2021
HLG6076	E 43	1445984	60503	03/06/2021
HLX4678	E 43	1444934	74630	02/06/2021
HMJ8522	E 43	1446489	74550	03/06/2021
HMZ4253	E 43	1444786	60503	02/06/2021
HNI3923	E 43	1446546	74550	03/06/2021
HOK3B01	E 43	1444933	74550	02/06/2021
HRI8571	E 43	1445292	74550	02/06/2021
HVL9E12	E 43	1446899	60503	05/06/2021
HXA9535	E 43	1447223	74550	05/06/2021
HZA0994	E 43	1444481	74710	01/06/2021
IBY0149	E 43	1446293	60503	03/06/2021
IPN2941	E 43	1446912	60503	05/06/2021
JAO6F12	E 43	1446619	56732	05/06/2021
JFQ0697	E 43	1444710	60503	02/06/2021
JMD8385	E 43	1447264	60503	05/06/2021
JNY1514	E 43	1445447	60503	02/06/2021
JOR8298	E 43	1447562	60503	05/06/2021
JSZ9357	E 43	1447607	75870	01/06/2021
JWD8611	E 43	1446244	74550	03/06/2021
KEG9597	E 43	1445709	74630	03/06/2021
KFY2948	E 43	1447575	60503	05/06/2021
KIV8510	E 43	1444559	74550	01/06/2021
KKT4612	E 43	1447094	60503	05/06/2021
KLC2416	E 43	1445690	74550	03/06/2021
KLM4098	E 43	1447091	60503	05/06/2021
KNB3942	E 43	1447237	60503	05/06/2021
KPO2F43	E 43	1444968	74550	02/06/2021
KQQ9160	E 43	1447190	74550	05/06/2021
KVE3672	E 43	1444767	60503	02/06/2021
KXH7897	E 43	1444707	60503	02/06/2021
LLJ2B11	E 43	1446341	74550	03/06/2021
LNK9882	E 43	1445415	74630	02/06/2021
LOQ1639	E 43	1445664	74550	03/06/2021
LQM1273	E 43	1446246	74630	03/06/2021
LRA8412	E 43	1447045	74630	05/06/2021
LRF4D78	E 43	1446558	74630	03/06/2021
LRL9E65	E 43	1445351	74550	02/06/2021
LRR2733	E 43	1446040	74550	03/06/2021
LSS6D10	E 43	1446931	74550	05/06/2021
LTN8D08	E 43	1445435	60503	02/06/2021
LUP3596	E 43	1446117	74550	03/06/2021
MAC8936	E 43	1445215	60503	02/06/2021
MAC8936	E 43	1445202	74630	02/06/2021
MCR4634	E 43	1443734	60503	01/06/2021
MHY7179	E 43	1445506	74550	03/06/2021
MML6966	E 43	1444733	74550	02/06/2021
MNB9506	E 43	1447319	74550	05/06/2021
MSH0244	E 43	1445045	74550	02/06/2021
MSP6886	E 43	1446883	60503	05/06/2021
MTN1B70	E 43	1447335	74550	05/06/2021
MVX2108	E 43	1444573	74550	02/06/2021
MWU4140	E 43	1445546	74550	03/06/2021
MYT8908	E 43	1447514	74550	05/06/2021
NIP1F56	E 43	1444487	74550	01/06/2021
NJI6927	E 43	1444497	74550	01/06/2021
NKR4739	E 43	1445318	74550	02/06/2021

GCH9885	E 43	1444781	60503	02/06/2021
GCO1A64	E 43	1444598	74550	02/06/2021
GCO1A64	E 43	1447355	74550	05/06/2021
GCW9179	E 43	1444962	74550	02/06/2021
GCZ1074	E 43	1444048	60503	01/06/2021
GDD1233	E 43	1445658	74630	03/06/2021
GDG6828	E 43	1445378	74550	02/06/2021
GDI1620	E 43	1446068	60503	03/06/2021
GDM8736	E 43	1445400	74550	02/06/2021
GDY0746	E 43	1447020	74550	05/06/2021
GEC6775	E 43	1446072	60503	03/06/2021
GEK7C58	E 43	1446476	74550	03/06/2021
GES8296	E 43	1446757	74550	05/06/2021
GFA2485	E 43	1447297	60503	05/06/2021
GFJ1I89	E 43	1445095	74550	02/06/2021
GFL4222	E 43	1444692	60503	02/06/2021
GFR2F76	E 43	1446041	74550	03/06/2021
GFX8G87	E 43	1446318	60503	03/06/2021
GGJ0G79	E 43	1447577	60503	05/06/2021
GGJ3238	E 43	1447299	60503	05/06/2021
GGM8029	E 43	1445434	60503	02/06/2021
GGR6874	E 43	1445473	60503	02/06/2021
GGS0B97	E 43	1444870	60503	02/06/2021
GGX1C31	E 43	1446327	74550	03/06/2021
GHB0D17	E 43	1445917	74550	03/06/2021
GHD3I60	E 43	1447222	60503	05/06/2021
GHE1547	E 43	1444079	74550	01/06/2021
GHF3G56	E 43	1444668	74550	02/06/2021
GHO1J16	E 43	1447185	74550	05/06/2021
GHS2B55	E 43	1446428	74550	03/06/2021
GHW3468	E 43	1446101	74550	03/06/2021
GIA3163	E 43	1445329	74550	02/06/2021
GID4116	E 43	1444760	60503	02/06/2021
GIJ9439	E 43	1446449	60503	03/06/2021
GIM6051	E 43	1444936	74550	02/06/2021
GIX6570	E 43	1446939	60503	05/06/2021
GJE3D28	E 43	1446399	74550	03/06/2021
GJJ2F74	E 43	1446316	60503	03/06/2021
GJM5E09	E 43	1446721	60503	05/06/2021
GJO1I78	E 43	1445509	74550	03/06/2021
GJT1817	E 43	1447504	74550	05/06/2021
GJZ1133	E 43	1446082	74550	03/06/2021
GKC0H60	E 43	1447121	74550	05/06/2021
GNS7761	E 43	1445746	74550	03/06/2021
GPB7881	E 43	1446479	74550	03/06/2021
GRR8G41	E 43	1447257	74550	05/06/2021
GTI7390	E 43	1445144	74550	02/06/2021
GTM7F15	E 43	1446071	60503	03/06/2021
GTX1890	E 43	1444296	60503	01/06/2021
GVU9874	E 43	1445337	74550	02/06/2021
GWI5278	E 43	1445410	74630	02/06/2021
GYS4I11	E 43	1446591	74550	03/06/2021
GZN7J86	E 43	1444619	74550	02/06/2021
HBJ2390	E 43	1444719	60503	02/06/2021
HBZ2715	E 43	1446742	74550	05/06/2021
HCS5808	E 43	1446777	74550	05/06/2021
HDI7579	E 43	1446725	74550	05/06/2021
HEA4802	E 43	1445217	60503	02/06/2021
HEO8562	E 43	1446196	74550	03/06/2021
HGV7949	E 43	1444812	60503	02/06/2021
HHB7204	E 43	1447258	74550	05/06/2021
HHW1066	E 43	1445679	74550	03/06/2021
HIK7151	E 43	1446630	74550	05/06/2021
HJG1062	E 43	1445702	74550	03/06/2021
HKV7831	E 43	1446786	60503	05/06/2021
HKZ7133	E 43	1446026	74550	03/06/2021
HLW1804	E 43	1445127	74550	02/06/2021
HMH6G44	E 43	1444193	74550	01/06/2021
HMY6517	E 43	1446624	74550	05/06/2021
HNE6775	E 43	1444035	60503	01/06/2021
HNL2608	E 43	1447595	75870	01/06/2021
HRI8571	E 43	1445290	74550	02/06/2021
HSD1H73	E 43	1446824	60503	05/06/2021
HXA3429	E 43	1444567	60503	01/06/2021
HYZ5362	E 43	1444172	74550	01/06/2021
HZJ6H86	E 43	1447153	74630	05/06/2021
IKB9118	E 43	1447179	74550	05/06/2021
ITP4717	E 43	1446042	74550	03/06/2021
JFL9270	E 43	1446384	74550	03/06/2021
JJL8472	E 43	1444105	74550	01/06/2021
JMW8H27	E 43	1446855	60503	05/06/2021
JOI2933	E 43	1446205	60503	03/06/2021
JQR1118	E 43	1444937	74550	02/06/2021
JVC2538	E 43	1447170	74550	05/06/2021
KAQ6H71	E 43	1446906	60503	05/06/2021
KEG9597	E 43	1444614	74550	02/06/2021
KHX9316	E 43	1447594	75870	01/06/2021
KJR1H15	E 43	1446389	74550	03/06/2021
KKW3351	E 43	1445066	74630	02/06/2021
KLK2365	E 43	1444752	60503	02/06/2021
KNB3942	E 43	1446502	74710	03/06/2021
KNB3942	E 43	1446188	60503	03/06/2021
KQA5652	E 43	1446031	74550	03/06/2021
KUW4515	E 43	1446856	60503	05/06/2021
KXA6J41	E 43	1445438	60503	02/06/2021
LAH9649	E 43	1447416	60503	05/06/2021
LMA7495	E 43	1446066	74550	03/06/2021
LNZ1376	E 43	1446699	74550	05/06/2021
LQE3984	E 43	1445768	60503	03/06/2021
LQN1473	E 43	1446627	74630	05/06/2021
LRF3275	E 43	1447618	75870	01/06/2021
LRL9E65	E 43	1446291	60503	03/06/2021
LRL9E65	E 43	1445557	74550	03/06/2021
LRS3948	E 43	1446996	60503	05/06/2021
LSZ7B32	E 43	1447066	74550	05/06/2021
LUD3I43	E 43	1445801	74550	03/06/2021
LYK7433	E 43	1446843	74550	05/06/2021
MAC8936	E 43	1445176	74550	02/06/2021
MBK6G44	E 43	1445643	74550	03/06/2021
MHC6863	E 43	1445091	74550	02/06/2021
MJC4377	E 43	1444942	74550	02/06/2021
MNB9506	E 43	1447352	74550	05/06/2021
MQD9C72	E 43	1446759	74550	05/06/2021
MSP6886	E 43	1444758	60503	02/06/2021
MTE8327	E 43	1447148	74630	05/06/2021
MVA4505	E 43	1444586	74550	02/06/2021
MWC4362	E 43	1444674	74550	02/06/2021
MWW6C24	E 43	1446598	74550	05/06/2021
NET0861	E 43	1446841	60503	05/06/2021
NIP1F56	E 43	1444271	74710	01/06/2021
NJO0213	E 43	1445006	74630	02/06/2021
NKR4739	E 43	1444601	74550	02/06/2021

NKR4739	E 43	1446633	74550	05/06/2021
NPA3869	E 43	1446152	74550	03/06/2021
NUF6I04	E 43	1444655	60503	02/06/2021
NWC0C28	E 43	1445252	60503	02/06/2021
NXG7359	E 43	1446167	74550	03/06/2021
NXY9710	E 43	1444845	60503	02/06/2021
NYD7663	E 43	1446653	74550	05/06/2021
OBP7H20	E 43	1446751	74550	05/06/2021
OJU0E44	E 43	1445276	74550	02/06/2021
OLU8H75	E 43	1447233	74630	05/06/2021
OLZ8183	E 43	1445675	74550	03/06/2021
OMC5045	E 43	1445460	60503	02/06/2021
OOK5H56	E 43	1444912	74550	02/06/2021
OQB4024	E 43	1446652	74550	05/06/2021
OQD4567	E 43	1445136	74550	02/06/2021
OQQ3005	E 43	1445223	74550	02/06/2021
ORC9569	E 43	1446848	74550	05/06/2021
OTX5058	E 43	1446601	74550	05/06/2021
OWL8H83	E 43	1445437	56732	02/06/2021
OXE4D28	E 43	1443912	60503	01/06/2021
OZB5B12	E 43	1446346	74550	03/06/2021
PAD2423	E 43	1445040	74550	02/06/2021
PIA2A45	E 43	1447515	74550	05/06/2021
PLY0F61	E 43	1445419	74630	02/06/2021
PQN6798	E 43	1446733	60503	05/06/2021
PUC1D20	E 43	1447038	74550	05/06/2021
PUF9B52	E 43	1445208	60503	02/06/2021
PUS8A55	E 43	1447065	74550	05/06/2021
PUX5688	E 43	1447615	75870	01/06/2021
PVA0315	E 43	1445818	60503	03/06/2021
PVE8A54	E 43	1447011	60503	05/06/2021
PVL7C23	E 43	1447126	74550	05/06/2021
PVV8681	E 43	1446148	74550	03/06/2021
PWE8046	E 43	1447494	74630	05/06/2021
PWI3G69	E 43	1445425	74630	02/06/2021
PWN7034	E 43	1446994	60503	05/06/2021
PWQ8409	E 43	1446088	74710	03/06/2021
PWX0533	E 43	1444805	60503	02/06/2021
PXP8166	E 43	1447210	60503	05/06/2021
PXW2C59	E 43	1446367	74550	03/06/2021
PYH1H75	E 43	1446025	74550	03/06/2021
PYR0054	E 43	1444633	60503	02/06/2021
PYT5130	E 43	1446281	74550	03/06/2021
PZA3763	E 43	1444053	74550	01/06/2021
PZK0713	E 43	1446361	74630	03/06/2021
PZK3202	E 43	1447270	74550	05/06/2021
PZL5114	E 43	1447438	60503	05/06/2021
PZN4717	E 43	1447034	74550	05/06/2021
PZS0861	E 43	1446898	60503	05/06/2021
PZW3646	E 43	1447609	75870	01/06/2021
QAH4B18	E 43	1447511	74550	05/06/2021
QBM3C01	E 43	1444925	74550	02/06/2021
QDG1307	E 43	1447072	74550	05/06/2021
QIB3226	E 43	1445078	74550	02/06/2021
QMW3456	E 43	1447436	60503	05/06/2021
QNC4783	E 43	1447169	74550	05/06/2021
QNE6353	E 43	1444837	74550	02/06/2021
QNL2555	E 43	1446253	60503	03/06/2021
QNS7094	E 43	1444876	60503	02/06/2021
QNV3721	E 43	1444740	60503	02/06/2021
QOB2625	E 43	1446768	74550	05/06/2021
QOF4D01	E 43	1447129	74550	05/06/2021
QOH8A41	E 43	1445174	74550	02/06/2021
QOI4703	E 43	1445858	74550	03/06/2021
QOV0415	E 43	1444365	74550	01/06/2021
QOY9182	E 43	1444661	60503	02/06/2021
QPC4G74	E 43	1446710	74550	05/06/2021
QPF8C67	E 43	1446935	60503	05/06/2021
QPH1F97	E 43	1446305	60503	03/06/2021
QPJ3D70	E 43	1445134	74550	02/06/2021
QPK0H19	E 43	1446959	60503	05/06/2021
QPP8871	E 43	1445753	60503	03/06/2021
QPT6J00	E 43	1445365	74630	02/06/2021
QPW8E30	E 43	1444608	74550	02/06/2021
QQC3E70	E 43	1446795	60503	05/06/2021
QQE8A14	E 43	1447444	60503	05/06/2021
QQH3236	E 43	1444849	74630	02/06/2021
QQJ2838	E 43	1446365	74550	03/06/2021
QQM2G56	E 43	1444368	74550	01/06/2021
QQU2J68	E 43	1444634	60503	02/06/2021
QUE3I92	E 43	1446176	74550	03/06/2021
QUH0861	E 43	1446009	74550	03/06/2021
QUK3893	E 43	1447599	75870	01/06/2021
QUK9I00	E 43	1445663	74550	03/06/2021
QUO0731	E 43	1446363	74550	03/06/2021
QUS8603	E 43	1447273	74550	05/06/2021
QUV0861	E 43	1444871	60503	02/06/2021
QUW8240	E 43	1446182	74630	03/06/2021
QWR2075	E 43	1445634	74550	03/06/2021
QWT4139	E 43	1445405	74550	02/06/2021
QWV0149	E 43	1446279	74550	03/06/2021
QWW9E69	E 43	1444117	74550	01/06/2021
QXA0007	E 43	1445612	60503	03/06/2021
QXD0513	E 43	1447249	74630	05/06/2021
QXE8549	E 43	1447574	60503	05/06/2021
QXF6230	E 43	1446400	74550	03/06/2021
QXF6230	E 43	1446349	74630	03/06/2021
QXF6230	E 43	1445243	74630	02/06/2021
QXG8910	E 43	1444059	74710	01/06/2021
QXK1157	E 43	1447596	75870	01/06/2021
QXL2215	E 43	1445814	60503	03/06/2021
QXS2E07	E 43	1446325	74630	03/06/2021
QXX9F91	E 43	1446107	60503	03/06/2021
RAB8204	E 43	1446763	74630	05/06/2021
RFG9I62	E 43	1446890	60503	05/06/2021
RFK2E99	E 43	1444797	60503	02/06/2021
RFQ1B80	E 43	1444406	60503	01/06/2021
RFU7C73	E 43	1444582	74550	02/06/2021
RFW6E21	E 43	1447140	74630	05/06/2021
RGA0H99	E 43	1444801	60503	02/06/2021
RGC2J50	E 43	1446876	60503	05/06/2021
RMD8D51	E 43	1445008	74550	02/06/2021
RMF4A41	E 43	1445628	60503	03/06/2021
RMJ5C74	E 43	1446872	60503	05/06/2021
RMJ5G04	E 43	1446528	74550	03/06/2021
RML3D65	E 43	1446125	74550	03/06/2021
RMN0G14	E 43	1446928	74550	05/06/2021
RMN4D86	E 43	1445669	74550	03/06/2021
RMQ2H56	E 43	1445988	60503	03/06/2021
RMS4H23	E 43	1445084	74550	02/06/2021
RMS4H23	E 43	1445293	74550	02/06/2021
RMW2H66	E 43	1447428	60503	05/06/2021
RMW3D88	E 43	1444701	60503	02/06/2021
RMW5D33	E 43	1444157	74550	01/06/2021

NNZ2A22	E 43	1446592	74550	03/06/2021
NRC0295	E 43	1447021	74550	05/06/2021
NUH5967	E 43	1445187	74550	02/06/2021
NWF4120	E 43	1444700	60503	02/06/2021
NXX7939	E 43	1445510	74550	03/06/2021
NYA5896	E 43	1446007	74550	03/06/2021
OAH0H05	E 43	1445299	74550	02/06/2021
OGG6416	E 43	1443966	74550	01/06/2021
OLO8804	E 43	1446806	74550	05/06/2021
OLV1G65	E 43	1444132	74550	01/06/2021
OMA2789	E 43	1445561	74550	03/06/2021
ONI3598	E 43	1445411	74550	02/06/2021
OPN3F38	E 43	1446849	60503	05/06/2021
OQB7792	E 43	1445054	74550	02/06/2021
OQH1116	E 43	1446197	60503	03/06/2021
OQQ3983	E 43	1445334	74550	02/06/2021
ORV4C31	E 43	1447417	74550	05/06/2021
OUV6H00	E 43	1445535	74630	03/06/2021
OWV9J89	E 43	1446447	60503	03/06/2021
OXK6049	E 43	1446936	74550	05/06/2021
OZK0220	E 43	1446809	74550	05/06/2021
PEL2120	E 43	1446676	74550	05/06/2021
PKQ2596	E 43	1444757	60503	02/06/2021
PQN2336	E 43	1445694	60503	03/06/2021
PRU9024	E 43	1447033	74550	05/06/2021
PUC1D20	E 43	1447323	74550	05/06/2021
PUK1137	E 43	1447251	60503	05/06/2021
PUT6351	E 43	1445328	60503	02/06/2021
PUY3661	E 43	1446549	74550	03/06/2021
PVD5620	E 43	1445441	56732	02/06/2021
PVH8D55	E 43	1446347	74550	03/06/2021
PVP2983	E 43	1445314	74550	02/06/2021
PVX8652	E 43	1444669	74550	02/06/2021
PWF8079	E 43	1444880	56732	02/06/2021
PWM7473	E 43	1447036	60503	05/06/2021
PWP7834	E 43	1445422	74710	02/06/2021
PWR8571	E 43	1446239	74550	03/06/2021
PXL8J74	E 43	1446058	74550	03/06/2021
PXS7740	E 43	1445090	74550	02/06/2021
PYA4196	E 43	1444536	60503	01/06/2021
PYM1C40	E 43	1444924	60503	02/06/2021
PYS8358	E 43	1444726	74550	02/06/2021
PYU8463	E 43	1446462	74550	03/06/2021
PZK0713	E 43	1446292	60503	03/06/2021
PZK0853	E 43	1445034	74550	02/06/2021
PZK7D16	E 43	1447597	75870	01/06/2021
PZL6204	E 43	1444826	74550	02/06/2021
PZR6G54	E 43	1446380	74550	03/06/2021
PZS4155	E 43	1445339	74550	02/06/2021
PZZ7F41	E 43	1446974	74550	05/06/2021
QBB0402	E 43	1446314	74550	03/06/2021
QBM3C01	E 43	1446991	60503	05/06/2021
QIA2346	E 43	1446094	74550	03/06/2021
QMS9254	E 43	1445750	60503	03/06/2021
QMX4541	E 43	1444761	60503	02/06/2021
QNC8I35	E 43	1444366	74550	01/06/2021
QNF8410	E 43	1447606	75870	01/06/2021
QNO7I64	E 43	1447392	74550	05/06/2021
QNU6342	E 43	1444714	60503	02/06/2021
QNY0382	E 43	1446814	74550	05/06/2021
QOF1011	E 43	1444037	60503	01/06/2021
QOH8A41	E 43	1444778	60503	02/06/2021
QOI4534	E 43	1447472	74550	05/06/2021
QOM7118	E 43	1445676	74550	03/06/2021
QOY2031	E 43	1446338	74550	03/06/2021
QOZ3E31	E 43	1447557	60503	05/06/2021
QPF5E31	E 43	1445263	60503	02/06/2021
QPH1F42	E 43	1447589	75870	01/06/2021
QPI6359	E 43	1447560	60503	05/06/2021
QPK0721	E 43	1447039	60503	05/06/2021
QPK7766	E 43	1446422	74550	03/06/2021
QPR2J29	E 43	1445092	74550	02/06/2021
QPV5E93	E 43	1447398	74550	05/06/2021
QQC0I57	E 43	1445341	74550	02/06/2021
QQE0627	E 43	1444873	60503	02/06/2021
QQE9I57	E 43	1444765	60503	02/06/2021
QQH5G74	E 43	1446532	74550	03/06/2021
QQL5A63	E 43	1445583	74550	03/06/2021
QQN6D43	E 43	1446371	74550	03/06/2021
QUD2716	E 43	1447047	74550	05/06/2021
QUE8453	E 43	1445789	60503	03/06/2021
QUH8E74	E 43	1445067	74550	02/06/2021
QUK7111	E 43	1446730	74550	05/06/2021
QUN1223	E 43	1445256	60503	02/06/2021
QUP9563	E 43	1445715	60503	03/06/2021
QUU2888	E 43	1445274	74550	02/06/2021
QUV3220	E 43	1444442	74550	01/06/2021
QVD6935	E 43	1445899	60503	03/06/2021
QWS0438	E 43	1445533	74550	03/06/2021
QWU6409	E 43	1446620	74550	05/06/2021
QWV4331	E 43	1446039	74630	03/06/2021
QWZ4381	E 43	1444955	74550	02/06/2021
QXB5080	E 43	1444829	74550	02/06/2021

ÓRGÃO AUTUADOR: 264770

EDITAL DE NOTIFICAÇÃO DE AUTUAÇÃO PELO COMETIMENTO DE INFRAÇÃO DE TRÂNSITO

O Secretário de Transporte e Trânsito, considerando o disposto nos artigos 24, 281, 282 e seus respectivos incisos da Lei Federal nº 9503/97 - Código de Trânsito Brasileiro - CTB, torna público, de acordo com a Resolução CONTRAN 619/2016 a relação de AUTOS DE INFRAÇÃO DE TRÂNSITO (AIT) validados e processados no lote número: NTW647701192 do dia 10/06/2021.

A partir da data desta publicação, o proprietário pode INDICAR O CONDUTOR INFRATOR E APRESENTAR A DEFESA DE AUTUAÇÃO até dia 12/07/2021.

DOCUMENTAÇÃO NECESSÁRIA PARA INDICAÇÃO DE CONDUTOR INFRATOR (Entrega pessoalmente ou via Correios):

-Formulário de Identificação do Condutor Infrator preenchido (Disponível para retirada no FACIL STMU);

-Cópia simples e legível da CNH ou Permissão para Dirigir;

-Documento de Identificação do proprietário ou representante legal;

Caso não esteja corretamente relatada a infração ocorrida, apresente DEFESA DA AUTUAÇÃO, de acordo com a legislação vigente.

DOCUMENTAÇÃO NECESSÁRIA PARA DEFESA DE AUTUAÇÃO (Entrega pessoalmente ou via Correios):

-Cópia da Notificação de autuação (Disponível para retirada no FACIL STMU);

-Cópia do documento do veículo;

-Cópia da CNH ou Permissão para Dirigir;

-Documento de identificação do proprietário;

-Documentos que comprovem a argumentação da defesa de autuação.

ENDEREÇO PARA ENVIO DA INDICAÇÃO DE CONDUTOR OU PARA PROTOCOLO DE DEFESA DE AUTUAÇÃO:

FACIL STMU - ALAMEDA DOS LÍRIOS, 303 - PQ. CECAP (Terminal Rodoviário) - CEP 07190-012

Placa	Auto de Infração	Código Infração	Data Infração	Placa	Auto de Infração	Código Infração	Data Infração
AAJ1714	E 43 1448388	60503	04/06/2021	ABI8787	E 43 1449508	60503	06/06/2021
ABJ2B73	E 43 1450015	60503	06/06/2021	ABK3C59	E 43 1449067	74550	05/06/2021
ABL3D76	E 43 1450019	60503	06/06/2021	ABL3G92	E 43 1448511	60503	04/06/2021
ABL3H61	E 43 1450060	74550	06/06/2021	ABL3H61	E 43 1449909	60503	06/06/2021
ABO9091	E 43 1449438	60503	06/06/2021	AEM5154	E 43 1449059	74550	05/06/2021
AGR6094	E 43 1449972	74550	06/06/2021	AIK7889	E 43 1450217	74550	06/06/2021
AIW9556	E 43 1449402	60503	06/06/2021	AJX4537	E 43 1450064	74550	06/06/2021
AKO1090	E 43 1449146	74550	06/06/2021	AKP3I19	E 43 1448471	60503	04/06/2021
ALC6609	E 43 1449853	74550	06/06/2021	ALL6099	E 43 1449793	60503	06/06/2021
ALR5061	E 43 1449938	74550	06/06/2021	ALS5A15	E 43 1450749	60503	07/06/2021
ALV0892	E 43 1448604	60503	04/06/2021	AMH8402	E 43 1450718	74630	07/06/2021
AND8I56	E 43 1449844	74550	06/06/2021	ANJ5718	E 43 1449861	74550	06/06/2021
ANZ2793	E 43 1449678	74550	06/06/2021	ANZ2793	E 43 1449976	74550	06/06/2021
ANZ2793	E 43 1450277	74550	06/06/2021	ANZ2793	E 43 1449318	74550	06/06/2021
AOB2A89	E 43 1450113	74550	06/06/2021	AOK0653	E 43 1449728	74550	06/06/2021
AOQ6304	E 43 1449453	60503	06/06/2021	AOV2677	E 43 1448411	60503	04/06/2021
APA9226	E 43 1449000	60503	04/06/2021	APC3488	E 43 1449475	74550	06/06/2021
APD3E76	E 43 1449806	74550	06/06/2021	AQL0597	E 43 1447818	75870	02/06/2021
ARD0716	E 43 1449704	74550	06/06/2021	ARZ4975	E 43 1450039	60503	06/06/2021
ASJ1872	E 43 1447659	75870	02/06/2021	ATP1655	E 43 1450924	74550	07/06/2021
ATY8498	E 43 1450603	60503	07/06/2021	AUD3877	E 43 1449829	74550	06/06/2021
AVV1039	E 43 1449414	60503	06/06/2021	AVV5854	E 43 1449338	74550	06/06/2021
AXT8169	E 43 1448250	74550	04/06/2021	AYP1589	E 43 1450250	74550	06/06/2021
AYS3H47	E 43 1448433	60503	04/06/2021	AYS8F79	E 43 1450288	74550	06/06/2021
AZM2814	E 43 1450501	60503	07/06/2021	AZW1570	E 43 1447683	75870	02/06/2021
BAN3F54	E 43 1450307	74550	06/06/2021	BAQ9205	E 43 1448759	60503	04/06/2021
BBB6278	E 43 1449603	60503	06/06/2021	BBJ1I08	E 43 1450005	74550	06/06/2021
BBR2E32	E 43 1448562	74550	04/06/2021	BCB9B90	E 43 1450001	74550	06/06/2021
BDO2D58	E 43 1449073	74550	05/06/2021	BDQ4G32	E 43 1449572	74550	06/06/2021
BDQ5F52	E 43 1449557	74550	06/06/2021	BDZ8C37	E 43 1450014	60503	06/06/2021
BEA7D87	E 43 1447667	75870	02/06/2021	BEC2I65	E 43 1450416	74550	07/06/2021
BEQ6G65	E 43 1447852	75870	03/06/2021	BGB8204	E 43 1449685	60503	06/06/2021
BGF5218	E 43 1449624	74550	06/06/2021	BGR1763	E 43 1448816	74550	04/06/2021
BGS4801	E 43 1450711	74550	07/06/2021	BGW1774	E 43 1449050	60503	04/06/2021
BIZ3565	E 43 1449876	74550	06/06/2021	BJI9I25	E 43 1448517	74550	04/06/2021
BJR3569	E 43 1449609	60503	06/06/2021	BKG1026	E 43 1450076	74550	06/06/2021
BKH1331	E 43 1449860	74630	06/06/2021	BKS2346	E 43 1450279	74550	06/06/2021
BLA8986	E 43 1449707	74550	06/06/2021	BLR5519	E 43 1450438	74550	07/06/2021
BMF0932	E 43 1449542	60503	06/06/2021	BMT9029	E 43 1449502	60503	06/06/2021
BNA1831	E 43 1450256	74550	06/06/2021	BNC1836	E 43 1449708	74550	06/06/2021
BNF6429	E 43 1449516	74550	06/06/2021	BNK5348	E 43 1450337	74550	06/06/2021
BNO9804	E 43 1450335	60503	06/06/2021	BNR6D53	E 43 1449848	74550	06/06/2021
BNV2136	E 43 1448740	74550	04/06/2021	BOC7372	E 43 1448582	74550	04/06/2021
BOE3004	E 43 1448746	74550	04/06/2021	BOH8613	E 43 1450534	60503	07/06/2021
BOJ5529	E 43 1450764	74630	07/06/2021	BON2417	E 43 1448617	74550	04/06/2021
BOQ7747	E 43 1449713	74630	06/06/2021	BOU0473	E 43 1449776	74550	06/06/2021
BOW0779	E 43 1447862	75870	01/06/2021	BOY2702	E 43 1450022	60503	06/06/2021
BPE6680	E 43 1448972	60503	04/06/2021	BPG8864	E 43 1448515	74550	04/06/2021
BPN3941	E 43 1448054	75870	03/06/2021	BPR2783	E 43 1448030	75870	01/06/2021
BPY0969	E 43 1450216	74550	06/06/2021	BPZ7C22	E 43 1448136	75870	01/06/2021
BQD6371	E 43 1450515	60503	07/06/2021	BQR9942	E 43 1447790	75870	02/06/2021
BQU7592	E 43 1450512	60503	07/06/2021	BRB4534	E 43 1448715	60503	04/06/2021
BRG2D74	E 43 1448176	75870	03/06/2021	BRJ7496	E 43 1449493	74550	06/06/2021
BRN3J97	E 43 1448594	74550	04/06/2021	BRT7553	E 43 1450543	60503	07/06/2021
BRV8H33	E 43 1448197	60503	04/06/2021	BRY7H07	E 43 1450131	74550	06/06/2021
BSU1637	E 43 1449099	60503	05/06/2021	BSX5326	E 43 1449101	60503	05/06/2021
BTT0G16	E 43 1450566	74550	07/06/2021	BTZ3B29	E 43 1450211	74630	06/06/2021
BTZ9944	E 43 1447654	75870	02/06/2021	BUN9961	E 43 1448718	74550	04/06/2021
BWR7711	E 43 1448508	60503	04/06/2021	BWU1186	E 43 1448760	60503	04/06/2021
BWV9F88	E 43 1448821	74550	04/06/2021	BXS2878	E 43 1450573	60503	07/06/2021
BYB1889	E 43 1450084	74550	06/06/2021	BYL7F99	E 43 1447828	75870	02/06/2021
BYP0053	E 43 1450624	74550	07/06/2021	BYS5544	E 43 1449671	74550	06/06/2021
BYV6616	E 43 1447824	75870	02/06/2021	BYX3195	E 43 1447689	75870	03/06/2021
BYY7230	E 43 1449401	74550	06/06/2021	BYZ5B08	E 43 1448610	74550	04/06/2021
BYZ9049	E 43 1448435	74550	04/06/2021	BZA0311	E 43 1448577	74550	04/06/2021
BZB1300	E 43 1448644	74550	04/06/2021	BZH6660	E 43 1449841	74550	06/06/2021
BZL9112	E 43 1449323	74550	06/06/2021	BZN7536	E 43 1448310	56732	04/06/2021
CAF0728	C 00 995783	57200	23/05/2021	CAI9264	E 43 1448342	74550	04/06/2021
CAL1482	E 43 1448591	74630	04/06/2021	CAT5604	E 43 1448530	74550	04/06/2021
CAV6694	E 43 1448565	74550	04/06/2021	CBA4232	E 43 1450758	74550	07/06/2021
CBD6005	E 43 1448267	74550	04/06/2021	CBE7383	E 43 1449635	74550	06/06/2021
CCJ6197	E 43 1449004	56732	04/06/2021	CCK4835	E 43 1449489	60503	06/06/2021
CCL6809	E 43 1450631	60503	07/06/2021	CCO4801	E 43 1450021	74550	06/06/2021
CDC3505	E 43 1447875	75870	01/06/2021	CDK4647	E 43 1447958	75870	03/06/2021
CDK4647	E 43 1448049	75870	02/06/2021	CDL0E52	E 43 1449370	74550	06/06/2021
CDN1200	E 43 1449070	60503	05/06/2021	CDY7961	E 43 1449862	74550	06/06/2021
CDZ6J02	E 43 1448603	60503	04/06/2021	CEC8876	E 43 1449331	74550	06/06/2021
CEC9960	E 43 1450852	60503	07/06/2021	CEF4342	E 43 1449828	74550	06/06/2021
CEI9416	E 43 1449869	74550	06/06/2021	CEK8488	E 43 1447658	75870	02/06/2021
CFM2080	E 43 1449503	60503	06/06/2021	CFP1633	E 43 1448416	74550	04/06/2021
CFS5604	E 43 1449796	74550	06/06/2021	CFT0497	E 43 1448069	75870	03/06/2021
CGC0594	E 43 1450672	60503	07/06/2021	CGC3005	E 43 1450228	74550	06/06/2021
CGM2427	E 43 1448773	60503	04/06/2021	CGO2172	E 43 1449965	74550	06/06/2021
CGS7838	E 43 1449927	74550	06/06/2021	CGS7838	E 43 1450062	74710	06/06/2021
CHI2238	E 43 1448938	74550	04/06/2021	CHI4627	E 43 1448443	60503	04/06/2021
CHI5051	E 43 1448589	74550	04/06/2021	CHJ7678	E 43 1449071	60503	05/06/2021
CHM4696	E 43 1448282	74550	04/06/2021	CHW5640	E 43 1448453	60503	04/06/2021
CHX4I27	E 43 1450457	60503	07/06/2021	CIA5471	E 43 1448786	60503	04/06/2021
CIC2039	E 43 1448552	74550	04/06/2021	CIC2039	E 43 1449679	74550	06/06/2021
CIG2720	E 43 1449885	60503	06/06/2021	CIG2720	E 43 1449589	60503	06/06/2021
CIL3987	E 43 1450325	74550	06/06/2021	CIW9680	E 43 1449437	60503	06/06/2021
CJB6787	E 43 1448990	74550	04/06/2021	CJI5255	E 43 1450070	74550	06/06/2021
CJT0423	E 43 1449768	74550	06/06/2021	CJT7315	E 43 1448717	60503	04/06/2021
CJU8266	E 43 1448081	75870	03/06/2021	CKC3960	E 43 1447878	75870	01/06/2021
CKH5867	E 43 1448632	60503	04/06/2021	CKX3247	E 43 1448835	74550	04/06/2021
CKZ8893	E 43 1448304	74550	04/06/2021	CKZ9A99	E 43 1449712	74630	06/06/2021
CLA9605	E 43 1448322	60503	04/06/2021	CLD6394	E 43 1449517	74630	06/06/2021
CLE1I32	E 43 1450079	74550	06/06/2021	CLF6194	E 43 1449787	74550	06/06/2021
CLH1062	E 43 1449469	60503	06/06/2021	CLM2496	E 43 1448775	60503	04/06/2021
CLP3077	E 43 1450105	74630	06/06/2021	CLP5077	E 43 1450570	74550	07/06/2021
CLR2154	E 43 1449884	60503	06/06/2021	CLS8497	E 43 1449520	74550	06/06/2021
CLS8C81	E 43 1448929	74550	04/06/2021	CLT6261	C 00 995779	65640	23/05/2021
CLY1796	E 43 1450569	60503	07/06/2021	CMB3642	E 43 1448705	60503	04/06/2021
CMC7161	E 43 1448446	60503	04/06/2021	CME6718	E 43 1448428	60503	04/06/2021
CME6718	E 43 1448429	60503	04/06/2021	CMF0553	E 43 1449420	74630	06/06/2021
CMF3505	E 43 1450736	74550	07/06/2021	CMM7579	E 43 1449160	74550	06/06/2021
CMN6567	E 43 1449886	60503	06/06/2021	CMO5272	E 43 1449904	60503	06/06/2021
CMU0618	E 43 1449710	74550	06/06/2021	CMW2707	E 43 1450349	60503	06/06/2021
CNA0485	E 43 1450026	60503	06/06/2021	CNA9905	E 43 1448642	74550	04/06/2021
CNB2C44	E 43 1449801	74550	06/06/2021	COB2103	E 43 1449005	60503	04/06/2021
COB7382	E 43 1450282	74550	06/06/2021	COE4333	E 43 1448673	74550	04/06/2021
COJ3006	E 43 1448313	60503	04/06/2021	COJ5I89	E 43 1449691	60503	06/06/2021
COP4844	E 43 1448651	74550	04/06/2021	COQ8239	E 43 1448955	74550	04/06/2021
COR9626	E 43 1450175	74550	06/06/2021	COT5208	E 43 1449680	74550	06/06/2021
CPB7286	E 43 1449462	60503	06/06/2021	CPM7647	E 43 1450765	74550	07/06/2021
CPN4078	E 43 1448954	74550	04/06/2021	CPT5571	E 43 1448337	60503	04/06/2021
CQC6425	E 43 1449963	74550	06/06/2021	CQI4473	E 43 1450789	74550	07/06/2021
CQR5930	E 43 1449598	60503	06/06/2021	CQV3537	E 43 1449247	74550	06/06/2021
CQV3975	E 43 1448622	74550	04/06/2021	CRC9I74	E 43 1449971	74550	06/06/2021
CRD4077	E 43 1450437	74550	07/06/2021	CRE6601	E 43 1449989	74550	06/06/2021
CRF3751	E 43 1447671	75870	02/06/2021	CRG2A44	E 43 1448186	60503	04/06/2021
CRL7225	E 43 1449770	74550	06/06/2021	CRL8835	E 43 1450254	74550	06/06/2021
CRN1005	E 43 1449141	74550	05/06/2021	CRS5556	E 43 1447786	75870	02/06/2021
CRW0577	E 43 1448211	74550	04/06/2021	CRX0G71	E 43 1448932	74630	04/06/2021
CRX0G71	E 43 1448978	74630	04/06/2021	CSB7012	E 43 1448694	74550	04/06/2021
CSC7786	E 43 1448839	74550	04/06/2021	CSC9430	E 43 1448761	60503	04/06/2021
CSE3458	E 43 1448658	74550	04/06/2021	CSE4449	E 43 1448370	74550	04/06/2021
CSE5116	E 43 1449213	74550	06/06/2021	CSE5116	E 43 1449218	74550	06/06/2021
CSE5D63	E 43 1450013	60503	06/06/2021	CSE8474	E 43 1448814	74550	04/06/2021
CSF5986	E 43 1449327	74550	06/06/2021	CSI4029	E 43 1449978	74550	06/06/2021
CSI6739	E 43 1449339	74550	06/06/2021	CSL6287	E 43 1449967	74550	06/06/2021
CSM4290	E 43 1448815	74550	04/06/2021	CSM4563	E 43 1447663	75870	02/06/2021
CSR9477	E 43 1450386	74550	07/06/2021	CSS9575	E 43 1450690	60503	07/06/2021
CSU8163	E 43 1450047	60503	06/06/2021	CTA0H16	E 43 1450061	74550	06/06/2021
CTA0H16	E 43 1449985	74550	06/06/2021	CTB3213	E 43 1449912	60503	06/06/2021
CTI3148	E 43 1450025	60503	06/06/2021	CTI4219	E 43 1449937	74550	06/06/2021
CTJ4795	E 43 1449840	74550	06/06/2021	CTV0011	E 43 1447724	75870	01/06/2021
CUC5265	E 43 1448993	60503	04/06/2021	CUC8275	E 43 1448179	74550	04/06/2021
CUD8080	E 43 1449385	60503	06/06/2021	CUF8A44	E 43 1449991	74630	06/06/2021
CUH7H79	E 43 1448288	74550	04/06/2021	CVC1138	E 43 1448721	60503	04/06/2021
CVC3372	E 43 1449123	74630	05/06/2021	CVC3654	E 43 1448856	74550	04/06/2021
CVE1628	E 43 1448458	60503	04/06/2021	CVE3161	E 43 1450687	74550	07/06/2021
CVS7I73	E 43 1450041	60503	06/06/2021	CWE4239	E 43 1450147	74550	06/06/2021
CWF2773	C 00 996286	55500	23/05/2021	CWI3813	E 43 1448623	74550	04/06/2021
CWK6160	E 43 1449358	60503	06/06/2021	CXO3010	E 43 1448556	74630	04/06/2021
CXO3010	E 43 1449789	74550	06/06/2021	CXO3010	E 43 1449767	74550	06/06/2021
CXU6213	E 43 1449044	74550	04/06/2021	CXU9F57	E 43 1448647	74550	04/06/2021
CXV6454	E 43 1450163	74550	06/06/2021	CXX8713	E 43 1448407	60503	04/06/2021
CXY9807	E 43 1449799	60503	06/06/2021	CYA7600	E 43 1449741	60503	06/06/2021
CYB9290	E 43 1450115	74550	06/06/2021	CYH7367	E 43 1447963	75870	02/06/2021
CYL5A68	E 43 1448803	74550	04/06/2021	CYQ3558	E 43 1449167	74550	06/06/2021
CYY3979	E 43 1450174	74550	06/06/2021	CYZ5B32	E 43 1450114	74630	06/06/2021
CZA8715	E 43 1447661	75870	02/06/2021	CZD6H85	E 43 1448408	60503	04/06/2021
CZE8546	E 43 1450835	60503	07/06/2021	CZK6523	E 43 1448663	74630	04/06/2021
CZV7151	E 43 1448227	74550	04/06/2021	DAD3071	E 43 1448382	60503	04/06/2021
DAP3880	E 43 1449715	74630	06/06/2021	DAP4219	E 43 1448409	60503	04/06/2021
DAQ7808	E 43 1449446	74550	06/06/2021	DAV4463	E 43 1449480	60503	06/06/2021
DAV8438	E 43 1449510	60503	06/06/2021	DBG2822	E 43 1449722	74550	06/06/2021
DBH4749	E 43 1449979	74550	06/06/2021	DBI9J53	E 43 1450637	60503	07/06/2021
DBO2240	E 43 1448645	74550	04/06/2021	DBO7143	E 43 1449310	60503	06/06/2021
DBO8160	E 43 1448184	60503	04/06/2021	DBP1018	E 43 1450043	60503	06/06/2021
DBS6E44	E 43 1450935	74550	07/06/2021	DCD2654	E 43 1448586	74550	04/06/2021
DCD7017	E 43 1450151	74550	06/06/2021	DCD7254	E 43 1448285	74630	04/06/2021
DCD7349	E 43 1450588	60503	07/06/2021	DCD8D36	E 43 1450371	74630	07/06/2021
DCI3790	E 43 1448140	75870	01/06/2021	DCN5F86	E 43 1449569	74550	06/06/2021
DCQ1889	E 43 1449889	60503	06/06/2021	DCR1246	E 43 1450195	74550	06/06/2021
DCX8954	E 43 1448703	74550	04/06/2021	DDD0599	E 43 1448380	60503	04/06/2021
DDE4166	E 43 1449666	74550	06/06/2021	DDH7940	E 43 1450904	74550	07/06/2021
DDO3055	E 43 1449811	74630	06/06/2021	DDR3216	E 43 1449960	74550	06/06/2021
DDW4F40	E 43 1449298	74550	06/06/2021	DDX9357	E 43 1449365	60503	06/06/2021
DEA6903	E 43 1448631	60503	04/06/2021	DEB2609	E 43 1449290	74550	06/06/2021
DEB5929	E 43 1449528	74550	06/06/2021	DEC1802	E 43 1449759	74550	06/06/2021
DEJ9665	E 43 1448747	74550	04/06/2021	DEM4A72	E 43 1448790	60503	04/06/2021
DEM6F94	E 43 1450351	60503	06/06/2021	DEN3182	E 43 1450252	74550	06/06/2021
DEN3706	E 43 1447678	75870	02/06/2021	DEQ6E51	E 43 1447965	75870	02/06/2021
DER0703	E 43 1449149	74550	06/06/2021	DES3673	E 43 1450796	74630	07/06/2021
DEU7E02	E 43 1450018	60503	06/06/2021	DEZ7709	E 43 1448572	74550	04/06/2021
DFE1477	E 43 1450269	74550	06/06/2021	DFF1013	E 43 1448387	60503	04/06/2021
DFM9364	E 43 1447649	75870	02/06/2021	DFQ7365	E 43 1449106	74550	05/06/2021
DFR1844	E 43 1449307	60503	06/06/2021	DFR7838	E 43 1449883	60503	06/06/2021
DFZ2217	E 43 1450338	60503	06/06/2021	DFZ2217	E 43 1449449	60503	06/06/2021
DFZ6390	E 43 1449432	60503	06/06/2021	DFZ7F22	E 43 1449367	60503	06/06/2021
DGA7D64	E 43 1448908	74550	04/06/2021	DGB1952	E 43 1449839	74550	06/06/2021
DGB2778	E 43 1450725	60503	07/06/2021	DGE5125	E 43 1450011	60503	06/06/2021
DGJ5104	E 43 1448624	74550	04/06/2021	DGN1993	E 43 1449852	74630	06/06/2021
DGQ9701	E 43 1449823	74550	06/06/2021	DHF2C94	E 43 1450535	74550	07/06/2021
DHH3716	E 43 1448659	74550	04/06/2021	DHO4957	E 43 1448797	60503	04/06/2021
DHP1046	E 43 1449430	74550	06/06/2021	DHQ2J73	E 43 1448512	74550	04/06/2021
DHU5921	E 43 1448757	74550	04/06/2021	DHU6762	E 43 1450324	60503	06/06/2021
DHU7110	E 43 1449084	60503	05/06/2021	DHW0738	E 43 1450806	74550	07/06/2021
DHY4455	E 43 1449705	74550	06/06/2021	DIA0637	E 43 1448194	60503	04/06/2021
DIB8719	E 43 1448736	74550	04/06/2021	DIC2333	E 43 1449384	60503	06/06/2021
DIG1J70	E 43 1447876	75870	01/06/2021	DIH7274	E 43 1450821	74550	07/06/2021
DIL2943	E 43 1447665	75870	02/06/2021	DIL8568	E 43 1449892	60503	06/06/2021
DIL8671	E 43 1448626	74550	04/06/2021	DIP1176	E 43 1450703	74550	07/06/2021
DIP7620	E 43 1449792	74550	06/06/2021	DIQ0882	E 43 1449958	74550	06/06/2021
DIS3387	E 43 1449907	60503	06/06/2021	DIS4I37	E 43 1449476	60503	06/06/2021
DIZ6425	E 43 1449194	74550	06/06/2021	DJD4I26	E 43 1449164	74550	06/06/2021
DJD9356	E 43 1448347	74550	04/06/2021	DJE9468	E 43 1450572	74630	07/06/2021
DJG2936	E 43 1450640	60503	07/06/2021	DJH8H06	E 43 1449231	74550	06/06/2021
DJJ4A29	E 43 1449565	74550	06/06/2021	DJL2B20	E 43 1450381	74550	07/06/2021
DJN0257	E 43 1449078	60503	05/06/2021	DJP6D15	E 43 1449484	60503	06/06/2021
DJQ4108	E 43 1448374	60503	04/06/2021	DJU9480	E 43 1447797	75870	02/06/2021
DJV4F70	E 43 1450239	74550	06/06/2021	DKD8121	E 43 1450000	74550	06/06/2021
DKE7542	E 43 1450752	60503	07/06/2021	DKE7542	E 43 1450837	60503	07/06/2021
DKF2146	E 43 1450452	60503	07/06/2021	DKP6015	E 43 1450232	74550	06/06/2021
DKS8040	E 43 1449815	74550	06/06/2021	DKU7139	E 43 1449068	60503	05/06/2021
DKW0144	E 43 1449766	74550	06/06/2021	DKX9J92	E 43 1449434	74550	06/06/2021
DLC9058	E 43 1450524	74550	07/06/2021	DLH3560	E 43 1448144	75870	01/06/2021
DLM0433	E 43 1450342	60503	06/06/2021	DLM9286	E 43 1448406	60503	04/06/2021
DLP1F53	E 43 1449539	60503	06/06/2021	DLP9929	E 43 1449163	74550	06/06/2021
DLU8G85	E 43 1450918	74550	07/06/2021	DMA4524	E 43 1448375	60503	04/06/2021
DMA5944	E 43 1449142	74630	05/06/2021	DMA5944	E 43 1450226	74630	06/06/2021
DMA9840	E 43 1447902	75870	01/06/2021	DMB1323	E 43 1449344	74550	06/06/2021
DMB7855	E 43 1450093	74550	06/06/2021	DMB9123	E 43 1448292	74550	04/06/2021
DMC4686	E 43 1450078	74550	06/06/2021	DMC5697	E 43 1449538	60503	06/06/2021
DMF7516	E 43 1449110	74630	05/06/2021	DMH6210	E 43 1447904	75870	01/06/2021
DMI3470	E 43 1450336	60503	06/06/2021	DMJ7240	E 43 1448116	75870	01/06/2021

DML1509	E 43 1449820	74550	06/06/2021	DML2820	E 43 1449959	74550	06/06/2021
DML7746	E 43 1449948	74550	06/06/2021	DML9197	E 43 1448819	60503	04/06/2021
DML9777	E 43 1450541	60503	07/06/2021	DMM9443	E 43 1450354	60503	06/06/2021
DMN4279	E 43 1448764	74550	04/06/2021	DMP2488	E 43 1447670	75870	02/06/2021
DMP7286	E 43 1449941	74550	06/06/2021	DMS4480	E 43 1450345	60503	06/06/2021
DMV1749	E 43 1450691	74550	07/06/2021	DMV2278	E 43 1448614	74550	04/06/2021
DMZ6744	E 43 1450445	74550	07/06/2021	DNA7296	E 43 1450495	60503	07/06/2021
DNA9463	E 43 1450525	74550	07/06/2021	DNA9463	E 43 1450917	74550	07/06/2021
DNB2513	E 43 1449946	74550	06/06/2021	DNK8199	E 43 1450754	60503	07/06/2021
DNS2C59	E 43 1448035	75870	02/06/2021	DNS5052	E 43 1449881	60503	06/06/2021
DNS5H69	E 43 1450551	74550	07/06/2021	DNU4536	E 43 1450841	60503	07/06/2021
DNZ5894	E 43 1450899	74550	07/06/2021	DOC7931	E 43 1448290	74550	04/06/2021
DOD3835	E 43 1448862	74550	04/06/2021	DOF2584	E 43 1450287	60503	06/06/2021
DOM9F20	E 43 1448896	74550	04/06/2021	DON2441	E 43 1448652	74550	04/06/2021
DON6H13	E 43 1449882	60503	06/06/2021	DON7388	E 43 1450859	74550	07/06/2021
DOO3B33	E 43 1450830	60503	07/06/2021	DOP5960	E 43 1450181	74550	06/06/2021
DOR5B58	E 43 1450880	74550	07/06/2021	DPC1415	E 43 1449662	74630	06/06/2021
DPG6947	E 43 1448948	74550	04/06/2021	DPH2736	E 43 1450320	60503	06/06/2021
DPH3629	E 43 1450434	74550	07/06/2021	DPJ9935	E 43 1448653	74550	04/06/2021
DPL4145	E 43 1449686	60503	06/06/2021	DPQ9G47	E 43 1447964	75870	02/06/2021
DPS2110	E 43 1448473	60503	04/06/2021	DPT2F78	C 00 981050	57200	23/05/2021
DPU1F93	E 43 1450165	74550	06/06/2021	DPX1080	E 43 1448966	74550	04/06/2021
DQB0900	E 43 1448457	60503	04/06/2021	DQB3197	E 43 1450853	74550	07/06/2021
DQB3255	E 43 1448352	74550	04/06/2021	DQB5152	E 43 1449188	74550	06/06/2021
DQD7C34	E 43 1448096	75870	02/06/2021	DQJ3504	E 43 1449100	60503	05/06/2021
DQJ5676	E 43 1449784	74550	06/06/2021	DQN8C82	E 43 1450934	74630	07/06/2021
DQN9326	E 43 1449568	74550	06/06/2021	DQO0573	E 43 1448379	60503	04/06/2021
DQQ9C47	E 43 1450892	74630	07/06/2021	DQT2845	E 43 1450390	74550	07/06/2021
DQV4984	E 43 1448957	74630	04/06/2021	DQY0126	E 43 1448230	74550	04/06/2021
DRA3F03	E 43 1449929	60503	06/06/2021	DRA6686	E 43 1448780	74550	04/06/2021
DRA7848	E 43 1448189	60503	04/06/2021	DRA8563	E 43 1449952	74550	06/06/2021
DRB1796	E 43 1449977	74550	06/06/2021	DRB7I47	E 43 1450571	60503	07/06/2021
DRE6H98	E 43 1449675	74550	06/06/2021	DRF7918	E 43 1450102	74550	06/06/2021
DRG9825	E 43 1448698	74550	04/06/2021	DRH8062	E 43 1450400	74550	07/06/2021
DRH8062	E 43 1450429	74550	07/06/2021	DRJ2315	E 43 1449812	74550	06/06/2021
DRJ3032	E 43 1450365	60503	06/06/2021	DRJ3964	E 43 1449721	74630	06/06/2021
DRK1232	E 43 1450684	60503	07/06/2021	DRM0541	E 43 1448906	74550	04/06/2021
DRN2873	C 00 981049	51851	23/05/2021	DRO2862	E 43 1449495	60503	06/06/2021
DRP9127	E 43 1450155	60503	06/06/2021	DRU4317	E 43 1448371	74630	04/06/2021
DRV9H70	E 43 1450180	74550	06/06/2021	DRV9H70	E 43 1450210	74550	06/06/2021
DSA5J39	E 43 1450478	74550	07/06/2021	DSA6623	E 43 1449340	74550	06/06/2021
DSB2E62	E 43 1447787	75870	02/06/2021	DSC1535	E 43 1448844	74550	04/06/2021
DSC1535	E 43 1450854	60503	07/06/2021	DSC5I39	E 43 1448965	74550	04/06/2021
DSF4H87	E 43 1450886	74550	07/06/2021	DSF5056	E 43 1450411	74630	07/06/2021
DSF5056	E 43 1449217	74550	06/06/2021	DSF6717	E 43 1450106	74550	06/06/2021
DSF7627	E 43 1450647	60503	07/06/2021	DSF7748	E 43 1450678	60503	07/06/2021
DSF9E57	E 43 1449399	74550	06/06/2021	DSJ1968	E 43 1449144	74630	06/06/2021
DSL6523	E 43 1449094	60503	05/06/2021	DSL8681	E 43 1448585	74550	04/06/2021
DSN9769	E 43 1448643	74550	04/06/2021	DSO7985	E 43 1450839	60503	07/06/2021
DSP5128	E 43 1450706	74550	07/06/2021	DST4603	E 43 1448027	75870	01/06/2021
DSU5151	E 43 1448602	74550	04/06/2021	DSX8328	E 43 1449684	60503	06/06/2021
DTA5409	E 43 1449783	74550	06/06/2021	DTC3463	E 43 1447660	75870	02/06/2021
DTE1E98	E 43 1450097	74550	06/06/2021	DTH2274	E 43 1449567	60503	06/06/2021
DTM5784	E 43 1449429	60503	06/06/2021	DUC2H02	E 43 1449433	74630	06/06/2021
DUC8907	E 43 1448745	74630	04/06/2021	DUD4I18	E 43 1450567	60503	07/06/2021
DUE3973	E 43 1448793	60503	04/06/2021	DUF2764	E 43 1449448	60503	06/06/2021
DUG8496	E 43 1448994	60503	04/06/2021	DUH1637	E 43 1449280	74550	06/06/2021
DUH8895	E 43 1449019	74550	04/06/2021	DUH8996	E 43 1448159	75870	03/06/2021
DUI5J42	E 43 1449555	74550	06/06/2021	DUJ9566	E 43 1448771	74550	04/06/2021
DUM1208	E 43 1448369	60503	04/06/2021	DUM8995	E 43 1448646	74550	04/06/2021
DUN6399	C 00 996382	55500	23/05/2021	DUO6I87	E 43 1450301	60503	06/06/2021
DUR2C56	E 43 1450556	60503	07/06/2021	DUV9329	E 43 1448917	74550	04/06/2021
DUW3823	E 43 1447840	75870	02/06/2021	DVJ0354	E 43 1448461	60503	04/06/2021
DVJ4043	E 43 1448691	74550	04/06/2021	DVM2906	E 43 1449646	74550	06/06/2021
DVM8591	E 43 1450832	60503	07/06/2021	DVW7I94	E 43 1448174	75870	03/06/2021
DVZ8A25	E 43 1450660	74550	07/06/2021	DWA5320	E 43 1450156	60503	06/06/2021
DWE6C49	E 43 1448437	60503	04/06/2021	DWJ4127	E 43 1448776	60503	04/06/2021
DWK3215	E 43 1450797	60503	07/06/2021	DWM4383	E 43 1449095	60503	05/06/2021
DWM8774	E 43 1449928	60503	06/06/2021	DWN9402	E 43 1450626	60503	07/06/2021
DWO7I73	E 43 1449918	60503	06/06/2021	DWP2795	E 43 1450890	74550	07/06/2021
DWR3D14	E 43 1449396	74550	06/06/2021	DWR8627	E 43 1448749	74550	04/06/2021
DWS5111	E 43 1448463	60503	04/06/2021	DWS5229	E 43 1450712	74550	07/06/2021
DWS6638	E 43 1450902	74630	07/06/2021	DWS7945	E 43 1450657	60503	07/06/2021
DXC2194	E 43 1449760	74550	06/06/2021	DXH1044	E 43 1449317	74550	06/06/2021
DXH1560	E 43 1450442	74550	07/06/2021	DXM1713	E 43 1448959	74710	04/06/2021
DXS4203	E 43 1448895	60503	04/06/2021	DXU0236	E 43 1450607	74550	07/06/2021
DXU4710	E 43 1450319	56732	06/06/2021	DYB6387	E 43 1450003	74550	06/06/2021
DYB9558	E 43 1450449	74550	07/06/2021	DYE3288	E 43 1450312	56732	06/06/2021
DYF3A15	E 43 1449423	60503	06/06/2021	DYF8B75	E 43 1449242	74550	06/06/2021
DYG4926	E 43 1449319	74550	06/06/2021	DYH2297	E 43 1449858	74550	06/06/2021
DYI0223	E 43 1448841	74550	04/06/2021	DYI3448	E 43 1449205	74550	06/06/2021
DYI6525	E 43 1449478	60503	06/06/2021	DYV0933	E 43 1450172	74550	06/06/2021
DYV6490	E 43 1449143	74550	05/06/2021	DYW9728	E 43 1447753	75870	01/06/2021
DYY9D10	E 43 1447891	75870	02/06/2021	DZA3784	E 43 1449038	74550	04/06/2021
DZA8848	E 43 1449090	60503	05/06/2021	DZE6H85	E 43 1449738	60503	06/06/2021
DZH3499	E 43 1450781	74550	07/06/2021	DZH8630	E 43 1450887	74550	07/06/2021
DZH8727	E 43 1448385	74550	04/06/2021	DZI8122	E 43 1449477	60503	06/06/2021
DZJ2989	E 43 1450655	60503	07/06/2021	DZM4496	E 43 1450360	56732	06/06/2021
DZQ0816	E 43 1450289	74630	06/06/2021	DZR0F15	E 43 1448358	74630	04/06/2021
DZS1045	E 43 1450355	74550	06/06/2021	DZX6686	E 43 1450356	74550	06/06/2021
DZZ8671	E 43 1449851	74550	06/06/2021	EAF3F49	E 43 1449028	74550	04/06/2021
EAF9139	E 43 1448309	60503	04/06/2021	EAG5801	E 43 1448871	74550	04/06/2021
EAM8860	E 43 1450666	60503	07/06/2021	EAR4C45	E 43 1449947	74550	06/06/2021
EAY0284	E 43 1447899	75870	01/06/2021	EAY6120	E 43 1449717	74550	06/06/2021
EBA7688	E 43 1447795	75870	02/06/2021	EBA8839	E 43 1449355	60503	06/06/2021
EBB3H93	E 43 1448455	60503	04/06/2021	EBB4319	E 43 1450367	74550	07/06/2021
EBB8658	E 43 1450125	74630	06/06/2021	EBB8658	E 43 1450049	74550	06/06/2021
EBB8658	E 43 1448805	74710	04/06/2021	EBD5371	E 43 1449732	60503	06/06/2021
EBD7727	E 43 1448296	74550	04/06/2021	EBE8494	E 43 1449002	60503	04/06/2021
EBF3400	E 43 1448635	60503	04/06/2021	EBF6398	E 43 1448481	60503	04/06/2021
EBH7898	C 00 996174	65300	23/05/2021	EBH8661	E 43 1448489	60503	04/06/2021
EBI1793	E 43 1449936	74550	06/06/2021	EBI7261	E 43 1449518	60503	06/06/2021
EBJ5351	C 00 995776	57200	23/05/2021	EBN3976	E 43 1449245	74550	06/06/2021
EBR2579	E 43 1449192	74550	06/06/2021	EBS9437	E 43 1449435	60503	06/06/2021
EBV3D75	E 43 1449272	60503	06/06/2021	EBY7278	E 43 1448701	74550	04/06/2021
EBZ1119	E 43 1450589	60503	07/06/2021	ECJ1508	E 43 1448095	75870	02/06/2021
ECL7H48	E 43 1447914	75870	01/06/2021	ECN0B23	E 43 1447688	75870	03/06/2021
ECR4I71	E 43 1448986	74550	04/06/2021	ECR4I71	E 43 1448987	74550	04/06/2021
EDB6092	E 43 1449427	60503	06/06/2021	EDC2987	E 43 1450864	74550	07/06/2021
EDC5478	E 43 1450053	74550	06/06/2021	EDC6015	E 43 1449647	74550	06/06/2021
EDC6487	E 43 1448765	74550	04/06/2021	EDC6487	E 43 1449104	74550	05/06/2021
EDI5300	E 43 1447723	75870	01/06/2021	EDM0562	E 43 1449112	74550	05/06/2021
EDM7891	E 43 1450709	74550	07/06/2021	EDN3F73	E 43 1450207	74550	06/06/2021
EDP8873	E 43 1449431	56732	06/06/2021	EDR0648	E 43 1448072	75870	03/06/2021
EDR1841	E 43 1449492	60503	06/06/2021	EDR2H60	E 43 1450822	74550	07/06/2021
EDR7734	E 43 1448399	74550	04/06/2021	EDT0856	E 43 1450699	74550	07/06/2021
EDT7435	E 43 1448741	74550	04/06/2021	EDT8465	E 43 1449552	74550	06/06/2021
EDW0J31	E 43 1450065	74550	06/06/2021	EDW6503	E 43 1449243	74550	06/06/2021
EDX4460	E 43 1448070	75870	03/06/2021	EDY9D34	E 43 1449720	74550	06/06/2021
EEG1250	E 43 1449660	74550	06/06/2021	EEG1585	E 43 1448302	74550	04/06/2021
EEG5974	E 43 1450547	60503	07/06/2021	EEI9971	E 43 1450493	60503	07/06/2021
EEJ0640	E 43 1448403	60503	04/06/2021	EEK2736	E 43 1448445	60503	04/06/2021

EEL0231	E 43 1448785	60503	04/06/2021	EEL0H74	E 43 1450020	74550	06/06/2021
EEL6007	E 43 1449613	60503	06/06/2021	EEN9857	E 43 1450561	60503	07/06/2021
EEO1455	E 43 1448783	60503	04/06/2021	EEQ3058	E 43 1449491	60503	06/06/2021
EET3849	E 43 1448964	74550	04/06/2021	EET7126	E 43 1448404	60503	04/06/2021
EEX3I06	E 43 1448992	60503	04/06/2021	EEX4709	E 43 1449092	60503	05/06/2021
EEY6B81	E 43 1449719	74550	06/06/2021	EEZ9900	E 43 1447864	75870	01/06/2021
EFA8744	E 43 1449383	60503	06/06/2021	EFD9F77	E 43 1450435	74550	07/06/2021
EFI6302	E 43 1450733	74550	07/06/2021	EFQ0351	E 43 1449346	74550	06/06/2021
EFU4270	E 43 1449984	74550	06/06/2021	EFV7248	E 43 1448497	60503	04/06/2021
EFW7388	E 43 1449945	74550	06/06/2021	EGA0B98	E 43 1449842	74550	06/06/2021
EGD6294	E 43 1448558	74550	04/06/2021	EGH3204	E 43 1448242	74550	04/06/2021
EGJ7161	E 43 1449992	60503	06/06/2021	EGQ6853	E 43 1449421	60503	06/06/2021
EGS0009	E 43 1450267	74630	06/06/2021	EGS4329	E 43 1449134	74550	05/06/2021
EGS5178	E 43 1448847	74550	04/06/2021	EGS5245	E 43 1449951	74550	06/06/2021
EGS7023	E 43 1449159	74550	06/06/2021	EGS7635	E 43 1448902	74550	04/06/2021
EGS7656	E 43 1449072	60503	05/06/2021	EGS8189	E 43 1449371	60503	06/06/2021
EGV8935	E 43 1448548	60503	04/06/2021	EGW7964	E 43 1450574	60503	07/06/2021
EGY6126	E 43 1449043	74550	04/06/2021	EHH3859	E 43 1448331	74550	04/06/2021
EHH4515	E 43 1450867	60503	07/06/2021	EHH8727	E 43 1448544	60503	04/06/2021
EHH9957	E 43 1449687	60503	06/06/2021	EHS7H50	E 43 1450244	74550	06/06/2021
EIA0469	E 43 1450774	74550	07/06/2021	EIA2902	E 43 1449543	60503	06/06/2021
EIC9272	E 43 1449083	60503	05/06/2021	EID8273	E 43 1450809	74550	07/06/2021
EIK5G33	E 43 1448579	74550	04/06/2021	EIM5D49	E 43 1449093	60503	05/06/2021
EIM7039	E 43 1450578	60503	07/06/2021	EIM8759	E 43 1449140	74550	05/06/2021
EIM9648	E 43 1449256	74550	06/06/2021	EIM9648	E 43 1448639	74550	04/06/2021
EIO2523	E 43 1450787	60503	07/06/2021	EIP6410	E 43 1447901	75870	01/06/2021
EIQ0288	E 43 1450695	60503	07/06/2021	EIQ0288	E 43 1450455	60503	07/06/2021
EIR4901	E 43 1449026	74550	04/06/2021	EIS3F63	E 43 1449683	60503	06/06/2021
EIS4372	E 43 1449220	74550	06/06/2021	EIS4459	E 43 1449695	74550	06/06/2021
EIS4459	E 43 1449696	74630	06/06/2021	EIS4J36	E 43 1448432	60503	04/06/2021
EIU3G92	E 43 1449506	60503	06/06/2021	EIY5909	E 43 1448164	75870	01/06/2021
EIY6157	E 43 1450613	74550	07/06/2021	EJA3613	E 43 1450101	74550	06/06/2021
EJA3E70	E 43 1450206	74550	06/06/2021	EJD3056	E 43 1450562	74550	07/06/2021
EJE4273	E 43 1449688	74550	06/06/2021	EJF6456	E 43 1448311	60503	04/06/2021
EJI2282	E 43 1449472	60503	06/06/2021	EJK8B43	E 43 1447837	75870	02/06/2021
EJN2185	E 43 1450234	74550	06/06/2021	EJQ6995	E 43 1448953	74550	04/06/2021
EJS4051	E 43 1450697	74550	07/06/2021	EJS9892	E 43 1449780	74550	06/06/2021
EJV6B77	E 43 1450259	74550	06/06/2021	EJX1F29	E 43 1447673	75870	02/06/2021
EJY6143	E 43 1449822	74550	06/06/2021	EJY6972	E 43 1448348	74630	04/06/2021
EKD5540	E 43 1447919	75870	01/06/2021	EKH5B43	E 43 1449081	60503	05/06/2021
EKK8J45	E 43 1450036	74550	06/06/2021	EKL1302	C 00 995781	57200	23/05/2021
EKL3069	E 43 1450468	60503	07/06/2021	EKL3467	E 43 1449257	74630	06/06/2021
EKL5386	E 43 1448817	74550	04/06/2021	EKL5509	E 43 1448860	74550	04/06/2021
EKL6241	C 00 995777	57200	23/05/2021	EKL6301	E 43 1450766	74550	07/06/2021
EKL6440	E 43 1449165	74550	06/06/2021	EKL7727	E 43 1450310	60503	06/06/2021
EKL9276	E 43 1450441	74550	07/06/2021	EKO4305	E 43 1447860	75870	01/06/2021
EKO6227	E 43 1450564	60503	07/06/2021	EKU9H89	E 43 1450303	74550	06/06/2021
EKU9H89	E 43 1450304	60503	06/06/2021	EKY9707	E 43 1447823	75870	02/06/2021
ELB5798	E 43 1448495	60503	04/06/2021	ELC1689	E 43 1448913	74550	04/06/2021
ELC2686	E 43 1450143	74550	06/06/2021	ELC2686	E 43 1449700	74550	06/06/2021
ELD0C43	E 43 1448824	60503	04/06/2021	ELF0530	E 43 1448359	74550	04/06/2021
ELF2139	E 43 1449212	74550	06/06/2021	ELF2872	E 43 1449353	60503	06/06/2021
ELG7088	E 43 1448451	60503	04/06/2021	ELG8429	E 43 1449121	74550	05/06/2021
ELH1A02	E 43 1449086	60503	05/06/2021	ELI4190	E 43 1450817	74550	07/06/2021
ELK1615	E 43 1450661	60503	07/06/2021	ELM8809	E 43 1449527	74550	06/06/2021
ELN9623	E 43 1449415	74630	06/06/2021	ELP7267	E 43 1450385	74550	07/06/2021
ELQ3309	E 43 1450879	74550	07/06/2021	ELQ9G98	E 43 1448338	74550	04/06/2021
ELS3J23	E 43 1450849	74550	07/06/2021	ELS7301	E 43 1450153	60503	06/06/2021
ELS8033	E 43 1450592	60503	07/06/2021	ELT4495	E 43 1449522	60503	06/06/2021
ELV0248	E 43 1447889	75870	02/06/2021	ELV4910	E 43 1449328	74550	06/06/2021
EMD0216	E 43 1448649	60503	04/06/2021	EME0444	E 43 1448884	60503	04/06/2021
EMF0666	E 43 1450479	74550	07/06/2021	EMF7B24	E 43 1448725	60503	04/06/2021
EMG1890	E 43 1450330	60503	06/06/2021	EMI9021	E 43 1450243	74550	06/06/2021
EMJ6083	E 43 1449208	74550	06/06/2021	EML0498	E 43 1447881	75870	01/06/2021
EMM8063	E 43 1448516	74550	04/06/2021	EMN7D35	E 43 1448449	74550	04/06/2021
EMP2987	E 43 1449855	74550	06/06/2021	EMQ4714	E 43 1449348	74550	06/06/2021
EMQ4780	E 43 1447865	75870	01/06/2021	EMQ8265	E 43 1449169	74550	06/06/2021
EMR0536	E 43 1449665	74550	06/06/2021	EMR0536	E 43 1449637	74550	06/06/2021
EMS5011	E 43 1450221	74550	06/06/2021	EMT8051	E 43 1450618	60503	07/06/2021
EMU2853	E 43 1450126	74630	06/06/2021	EMV8544	E 43 1448286	74550	04/06/2021
EMW1E50	E 43 1449944	74550	06/06/2021	EMW5A29	E 43 1449064	74550	05/06/2021
EMX0G14	E 43 1449765	74550	06/06/2021	EMY3640	E 43 1449080	60503	05/06/2021
EMZ3326	E 43 1447782	75870	02/06/2021	ENE1829	E 43 1448419	74550	04/06/2021
ENE5643	E 43 1448534	74550	04/06/2021	ENF2373	E 43 1448864	74550	04/06/2021
ENF2373	E 43 1448784	74630	04/06/2021	ENG2E59	E 43 1449393	60503	06/06/2021
ENH0661	E 43 1450634	60503	07/06/2021	ENL8539	E 43 1448731	60503	04/06/2021
ENT2409	E 43 1450095	74550	06/06/2021	ENT4590	E 43 1449411	74630	06/06/2021
ENV7041	E 43 1449833	74550	06/06/2021	ENV9243	E 43 1450491	60503	07/06/2021
ENZ9305	E 43 1448923	74550	04/06/2021	EOC9849	E 43 1447732	75870	02/06/2021
EOE0559	E 43 1449087	60503	05/06/2021	EOE8776	E 43 1447838	75870	02/06/2021
EOM5C87	E 43 1449863	74550	06/06/2021	EON1H39	E 43 1450757	74550	07/06/2021
EPF1E26	E 43 1449817	74550	06/06/2021	EPH1690	E 43 1448499	60503	04/06/2021
EPJ2256	E 43 1448218	60503	04/06/2021	EPP4042	E 43 1450727	74550	07/06/2021
EPV9078	E 43 1449843	74550	06/06/2021	EPW4210	E 43 1450842	74630	07/06/2021
EPY9277	E 43 1448355	74550	04/06/2021	EPZ0056	E 43 1450575	60503	07/06/2021
EPZ0290	E 43 1448102	75870	01/06/2021	EPZ1468	E 43 1450692	74550	07/06/2021
EPZ4383	E 43 1449474	60503	06/06/2021	EPZ4890	E 43 1448113	75870	01/06/2021
EPZ7456	E 43 1447781	75870	02/06/2021	EPZ8164	E 43 1450499	60503	07/06/2021
EPZ8787	E 43 1450051	74550	06/06/2021	EPZ9068	C 00 995784	57200	23/05/2021
EPZ9199	E 43 1448561	74550	04/06/2021	EQA1741	E 43 1449203	74550	06/06/2021
EQA3A38	E 43 1449655	74550	06/06/2021	EQB5668	E 43 1448909	74550	04/06/2021
EQB5875	E 43 1448333	74550	04/06/2021	EQC6635	E 43 1450720	74550	07/06/2021
EQD3376	E 43 1448247	74550	04/06/2021	EQF5428	E 43 1450255	74550	06/06/2021
EQF7067	E 43 1450199	74550	06/06/2021	EQI0944	E 43 1448074	75870	03/06/2021
EQI5322	E 43 1450723	74550	07/06/2021	EQI6731	E 43 1449769	74550	06/06/2021
EQI8627	E 43 1450109	74550	06/06/2021	EQL6594	E 43 1450866	74550	07/06/2021
EQM1217	E 43 1450604	60503	07/06/2021	EQN2571	E 43 1450197	74550	06/06/2021
EQO9351	E 43 1450740	60503	07/06/2021	EQQ1610	E 43 1449601	60503	06/06/2021
EQQ4831	E 43 1450392	74550	07/06/2021	EQQ6D58	E 43 1448536	60503	04/06/2021
EQU9791	E 43 1449797	60503	06/06/2021	EQV1867	E 43 1448810	74550	04/06/2021
EQV6D23	E 43 1450204	74630	06/06/2021	EQW1594	E 43 1450762	60503	07/06/2021
EQY6599	E 43 1450104	74550	06/06/2021	EQY9097	E 43 1449969	74550	06/06/2021
EQY9298	E 43 1448414	60503	04/06/2021	EQZ5060	E 43 1450009	74550	06/06/2021
EQZ6637	E 43 1448488	60503	04/06/2021	EQZ8050	E 43 1450793	60503	07/06/2021
ERB0D37	E 43 1449403	74710	06/06/2021	ERE7490	E 43 1448170	75870	02/06/2021
ERG6I37	E 43 1449108	74550	05/06/2021	ERH5869	E 43 1448291	74630	04/06/2021
ERI1554	E 43 1448335	74630	04/06/2021	ERI1594	E 43 1449727	74550	06/06/2021
ERJ7614	E 43 1449195	74550	06/06/2021	ERU1351	E 43 1450549	60503	07/06/2021
ERY0149	E 43 1448861	74550	04/06/2021	ESP1E76	E 43 1449170	74550	06/06/2021
ESP2692	E 43 1447851	75870	03/06/2021	ESP4115	E 43 1448677	74630	04/06/2021
ESS3486	E 43 1450654	60503	07/06/2021	ESV1827	E 43 1450214	74550	06/06/2021
ESY2640	E 43 1447721	75870	01/06/2021	ETA4A72	E 43 1449779	74550	06/06/2021
ETA8226	E 43 1448525	74550	04/06/2021	ETC2168	E 43 1448400	74550	04/06/2021
ETE6706	E 43 1447791	75870	02/06/2021	ETL0935	E 43 1449419	60503	06/06/2021
ETM9582	E 43 1449753	74550	06/06/2021	ETP0709	E 43 1449716	74550	06/06/2021
ETP3557	E 43 1448600	74630	04/06/2021	ETS9055	E 43 1449315	74550	06/06/2021
ETS9055	E 43 1449940	74550	06/06/2021	ETZ0407	E 43 1449999	74550	06/06/2021
ETZ6689	E 43 1450141	74550	06/06/2021	EUA3617	E 43 1448460	60503	04/06/2021
EUA3A05	E 43 1450560	60503	07/06/2021	EUA5790	E 43 1448882	74550	04/06/2021
EUA9934	E 43 1448919	74550	04/06/2021	EUB9009	E 43 1450621	60503	07/06/2021
EUC1408	E 43 1448392	74630	04/06/2021	EUC2616	E 43 1450598	60503	07/06/2021
EUD2789	E 43 1447652	75870	02/06/2021	EUD4J49	E 43 1450373	74550	07/06/2021

EUE1468	E 43 1450158	74550	06/06/2021	EUE4208	E 43 1450166	74550	06/06/2021
EUE6880	E 43 1447988	75870	01/06/2021	EUG1287	E 43 1449178	74550	06/06/2021
EUH7797	E 43 1448661	74550	04/06/2021	EUI8127	E 43 1450882	74550	07/06/2021
EUJ3765	E 43 1449995	60503	06/06/2021	EUK6F91	E 43 1448266	74550	04/06/2021
EUM2369	E 43 1448811	74550	04/06/2021	EUM7869	E 43 1449509	60503	06/06/2021
EUO6390	E 43 1448889	74630	04/06/2021	EUP5423	E 43 1450040	60503	06/06/2021
EUT0808	E 43 1449616	60503	06/06/2021	EUU2227	E 43 1447869	75870	01/06/2021
EUU2683	E 43 1449835	74550	06/06/2021	EUU5E12	E 43 1448438	60503	04/06/2021
EUX2610	E 43 1450555	60503	07/06/2021	EUZ0227	E 43 1450925	74550	07/06/2021
EUZ0377	E 43 1450157	60503	06/06/2021	EUZ5928	E 43 1450617	74550	07/06/2021
EVG0015	E 43 1448467	60503	04/06/2021	EVG0117	E 43 1450896	74550	07/06/2021
EVG1894	E 43 1448440	60503	04/06/2021	EVG2153	E 43 1450152	74550	06/06/2021
EVG2969	E 43 1449955	74550	06/06/2021	EVG4147	E 43 1450834	60503	07/06/2021
EVM7046	E 43 1448507	60503	04/06/2021	EVP2214	E 43 1450734	74550	07/06/2021
EVP2214	E 43 1450530	74710	07/06/2021	EVP3404	E 43 1449082	60503	05/06/2021
EVV9700	E 43 1448915	74630	04/06/2021	EVW0725	E 43 1448772	74550	04/06/2021
EVW9329	C 00 994770	76842	23/05/2021	EVW9F73	E 43 1449011	60503	04/06/2021
EVY1180	E 43 1449122	74550	05/06/2021	EVY2865	E 43 1449240	74550	06/06/2021
EVY8433	E 43 1449988	74550	06/06/2021	EWA5J48	E 43 1449878	74550	06/06/2021
EWJ4389	E 43 1450417	60503	07/06/2021	EWU3A39	E 43 1447990	75870	01/06/2021
EWX5276	E 43 1447679	75870	02/06/2021	EWX6354	E 43 1449961	74550	06/06/2021
EWX6J51	E 43 1448822	60503	04/06/2021	EXE5A35	E 43 1447815	75870	02/06/2021
EXI6426	E 43 1448666	74550	04/06/2021	EXI6716	E 43 1448686	74550	04/06/2021
EXK2772	E 43 1447709	75870	01/06/2021	EXK3B29	E 43 1448999	56732	04/06/2021
EXL2927	E 43 1450662	74550	07/06/2021	EXM2F46	E 43 1449824	74550	06/06/2021
EXR2092	E 43 1450024	60503	06/06/2021	EXR2092	E 43 1450032	60503	06/06/2021
EXR4C49	E 43 1447918	75870	01/06/2021	EXS6325	E 43 1449553	74550	06/06/2021
EXS6A02	E 43 1450098	74550	06/06/2021	EXS8876	E 43 1449549	60503	06/06/2021
EXS9135	E 43 1449197	74550	06/06/2021	EXT4G55	E 43 1448439	60503	04/06/2021
EXU4795	E 43 1447775	75870	02/06/2021	EXV0011	E 43 1448621	74550	04/06/2021
EXV1C49	E 43 1450208	74550	06/06/2021	EXW3A48	E 43 1450823	74550	07/06/2021
EXX7I06	E 43 1449913	60503	06/06/2021	EXY7866	E 43 1450893	74550	07/06/2021
EYA6865	E 43 1448843	74550	04/06/2021	EYC5609	E 43 1447909	75870	01/06/2021
EYC8H75	E 43 1449507	60503	06/06/2021	EYC9876	E 43 1448060	75870	03/06/2021
EYD6716	E 43 1447706	75870	01/06/2021	EYD8765	E 43 1450813	74550	07/06/2021
EYE7126	E 43 1450763	60503	07/06/2021	EYE7502	E 43 1448706	60503	04/06/2021
EYI1355	E 43 1449417	60503	06/06/2021	EYI5440	E 43 1448723	60503	04/06/2021
EYJ0934	E 43 1448501	60503	04/06/2021	EYJ3G66	E 43 1449724	74550	06/06/2021
EYJ4633	E 43 1448887	74550	04/06/2021	EYK5140	E 43 1450581	60503	07/06/2021
EYM4I84	E 43 1448339	60503	04/06/2021	EYM4I84	E 43 1448609	74630	04/06/2021
EYM8246	E 43 1450728	74550	07/06/2021	EYN7C39	E 43 1449838	74550	06/06/2021
EYT0574	E 43 1450398	74550	07/06/2021	EYT1D18	E 43 1447883	75870	01/06/2021
EZB5D64	E 43 1450264	74550	06/06/2021	EZB8E60	E 43 1450311	74710	06/06/2021
EZC2293	E 43 1448390	60503	04/06/2021	EZC4965	E 43 1449723	74550	06/06/2021
EZC8397	E 43 1448522	74550	04/06/2021	EZD3493	E 43 1448560	74550	04/06/2021
EZE9266	E 43 1449325	74550	06/06/2021	EZF4455	E 43 1450638	74550	07/06/2021
EZH3235	E 43 1449118	60503	05/06/2021	EZJ4867	E 43 1450584	60503	07/06/2021
EZJ5F27	E 43 1449473	60503	06/06/2021	EZK7589	E 43 1449326	74550	06/06/2021
EZN2230	E 43 1448719	60503	04/06/2021	EZR2512	E 43 1449483	60503	06/06/2021
EZR3663	E 43 1448067	75870	03/06/2021	FAA6671	E 43 1449202	74550	06/06/2021
FAA7923	E 43 1448795	60503	04/06/2021	FAC3360	E 43 1449656	74550	06/06/2021
FAC8338	E 43 1448989	74630	04/06/2021	FAE3160	E 43 1449263	74630	06/06/2021
FAE6369	E 43 1449813	74550	06/06/2021	FAE6441	E 43 1449893	60503	06/06/2021
FAE6892	E 43 1449546	60503	06/06/2021	FAE7F33	E 43 1450601	74550	07/06/2021
FAI5373	E 43 1448465	60503	04/06/2021	FAJ0199	E 43 1448751	74550	04/06/2021
FAJ4447	E 43 1449408	74550	06/06/2021	FAJ5678	E 43 1448324	60503	04/06/2021
FAJ9275	E 43 1449398	74550	06/06/2021	FAL6332	E 43 1450664	60503	07/06/2021
FAN5576	E 43 1449361	60503	06/06/2021	FAN7165	E 43 1449625	74550	06/06/2021
FAO7181	E 43 1450370	74550	07/06/2021	FAS9075	E 43 1449610	60503	06/06/2021
FAU0823	E 43 1449271	60503	06/06/2021	FAU6578	E 43 1448090	75870	02/06/2021
FAU6578	E 43 1448083	75870	03/06/2021	FAV4576	E 43 1450546	60503	07/06/2021
FAW8787	E 43 1449200	74550	06/06/2021	FAX8013	E 43 1448724	56732	04/06/2021
FBA0359	E 43 1448845	74550	04/06/2021	FBA1169	E 43 1450885	74550	07/06/2021
FBA9359	E 43 1447657	75870	02/06/2021	FBE0048	E 43 1450167	74550	06/06/2021
FBI4237	E 43 1449498	60503	06/06/2021	FBM4812	E 43 1449442	60503	06/06/2021
FBO5925	E 43 1448351	74550	04/06/2021	FBQ2832	E 43 1447882	75870	01/06/2021
FBQ6852	E 43 1450469	60503	07/06/2021	FBQ8189	E 43 1450506	74550	07/06/2021
FBV1238	E 43 1448474	60503	04/06/2021	FBV9606	E 43 1450082	74550	06/06/2021
FBW4257	E 43 1450074	74550	06/06/2021	FBX1321	E 43 1449389	60503	06/06/2021
FBX1I80	E 43 1448365	60503	04/06/2021	FBX4545	E 43 1450816	74550	07/06/2021
FBY7414	E 43 1450482	60503	07/06/2021	FBY9927	E 43 1448729	74630	04/06/2021
FCB4D96	E 43 1449634	74550	06/06/2021	FCI4276	E 43 1449816	74550	06/06/2021
FCI5D63	C 00 995780	57200	23/05/2021	FCI6557	E 43 1449966	74550	06/06/2021
FCK0186	E 43 1450108	74550	06/06/2021	FCK9449	E 43 1447810	75870	02/06/2021
FCN2761	E 43 1449902	74550	06/06/2021	FCN2761	E 43 1450054	74630	06/06/2021
FCR9381	E 43 1449395	74550	06/06/2021	FCT7159	E 43 1450394	74550	07/06/2021
FCU1105	E 43 1449132	74550	05/06/2021	FCY2619	E 43 1448168	75870	02/06/2021
FCZ2992	E 43 1447842	75870	02/06/2021	FCZ9225	E 43 1449166	74550	06/06/2021
FDA5956	E 43 1450594	60503	07/06/2021	FDC5160	E 43 1450768	60503	07/06/2021
FDF8C65	E 43 1449030	74550	04/06/2021	FDH2579	E 43 1449021	74550	04/06/2021
FDI3I63	E 43 1450612	74550	07/06/2021	FDO7573	E 43 1450860	60503	07/06/2021
FDQ5E75	E 43 1448638	74550	04/06/2021	FDT3787	E 43 1450552	60503	07/06/2021
FDV6704	E 43 1449233	74550	06/06/2021	FDV6841	E 43 1449096	60503	05/06/2021
FDX9I65	E 43 1449286	60503	06/06/2021	FED7A85	E 43 1449519	60503	06/06/2021
FEE4A55	E 43 1450361	74630	06/06/2021	FEF1F57	E 43 1450223	74550	06/06/2021
FEM5877	E 43 1450292	74710	06/06/2021	FEN6221	E 43 1449024	74550	04/06/2021
FER9386	E 43 1448206	60503	04/06/2021	FET3941	E 43 1449670	74630	06/06/2021
FEU3G03	E 43 1447668	75870	02/06/2021	FEX0D39	E 43 1450901	74550	07/06/2021
FEX7946	E 43 1448722	60503	04/06/2021	FFC8B23	E 43 1449611	60503	06/06/2021
FFD2A26	E 43 1450531	60503	07/06/2021	FFI7515	E 43 1449674	74630	06/06/2021
FFN0857	E 43 1447991	75870	01/06/2021	FFN9022	E 43 1448812	74550	04/06/2021
FFP0767	E 43 1447830	75870	02/06/2021	FFP2148	E 43 1450933	74550	07/06/2021
FFT1346	E 43 1450422	60503	07/06/2021	FFZ0964	E 43 1450636	60503	07/06/2021
FFZ3884	E 43 1450177	74550	06/06/2021	FGC9E27	E 43 1448704	74550	04/06/2021
FGE6286	E 43 1448318	60503	04/06/2021	FGE7757	E 43 1450004	74550	06/06/2021
FGF5478	E 43 1448274	74550	04/06/2021	FGH3402	E 43 1450745	60503	07/06/2021
FGI9173	E 43 1449136	74550	05/06/2021	FGK7418	E 43 1449677	74550	06/06/2021
FGQ5678	E 43 1449556	74550	06/06/2021	FGR6520	E 43 1449428	60503	06/06/2021
FGR6671	E 43 1448563	74550	04/06/2021	FGY0618	E 43 1448255	74550	04/06/2021
FGY3552	E 43 1448687	74550	04/06/2021	FGZ2949	E 43 1450253	74550	06/06/2021
FHG2106	E 43 1450862	74550	07/06/2021	FHG4617	E 43 1450161	74550	06/06/2021
FHG5115	E 43 1450497	74550	07/06/2021	FHH3H16	E 43 1449306	60503	06/06/2021
FHI7718	E 43 1447738	75870	02/06/2021	FHK5217	E 43 1450600	60503	07/06/2021
FHM8858	E 43 1448735	74550	04/06/2021	FHN5A26	E 43 1450092	74550	06/06/2021
FHP0J51	E 43 1450465	60503	07/06/2021	FHP2C93	E 43 1449162	74550	06/06/2021
FHQ0A88	E 43 1448217	60503	04/06/2021	FHV3G75	E 43 1447674	75870	02/06/2021
FHX0287	C 00 988512	55500	23/05/2021	FHY5G00	E 43 1448475	60503	04/06/2021
FHZ2629	E 43 1448859	74550	04/06/2021	FHZ3083	E 43 1448529	74550	04/06/2021
FHZ3561	E 43 1447651	75870	02/06/2021	FIB1C10	E 43 1449825	74550	06/06/2021
FIC5253	E 43 1449729	74550	06/06/2021	FIE5341	E 43 1450030	60503	06/06/2021
FII7C15	E 43 1450347	60503	06/06/2021	FIK1616	E 43 1449455	60503	06/06/2021
FIK6975	E 43 1450565	60503	07/06/2021	FIL5788	E 43 1449042	74550	04/06/2021
FIM1A40	E 43 1449007	60503	04/06/2021	FIM7029	E 43 1449447	60503	06/06/2021
FIP7G53	E 43 1449661	74550	06/06/2021	FIQ5047	E 43 1448672	74550	04/06/2021
FIQ8996	E 43 1449504	60503	06/06/2021	FIR2818	E 43 1449997	74550	06/06/2021
FIS1A14	E 43 1450119	74550	06/06/2021	FIS2458	E 43 1450333	56732	06/06/2021
FIS5B32	E 43 1450855	60503	07/06/2021	FIS6373	E 43 1449490	60503	06/06/2021
FIS9072	E 43 1449201	74550	06/06/2021	FIU2375	E 43 1447735	75870	02/06/2021
FIW9711	E 43 1447710	75870	01/06/2021	FJD1888	E 43 1448680	74550	04/06/2021
FJE8915	E 43 1450920	74550	07/06/2021	FJE9749	E 43 1450932	74550	07/06/2021
FJF2051	E 43 1450184	74550	06/06/2021	FJH7295	E 43 1448413	74550	04/06/2021
FJJ4129	E 43 1448866	74550	04/06/2021	FJL5B37	E 43 1448178	74550	03/06/2021

FJM8B02	E 43 1448734	74550	04/06/2021	FJN8I73	E 43 1449830	74550	06/06/2021
FJP5869	E 43 1447808	75870	02/06/2021	FJS9417	E 43 1449775	74630	06/06/2021
FJU2827	E 43 1449181	74550	06/06/2021	FJW2691	E 43 1449658	74550	06/06/2021
FJW3252	E 43 1450412	74550	07/06/2021	FJW3252	E 43 1450413	60503	07/06/2021
FJY3278	E 43 1447707	75870	01/06/2021	FJY6744	E 43 1447675	75870	02/06/2021
FJZ3593	E 43 1448188	74550	04/06/2021	FJZ6F84	E 43 1449406	74630	06/06/2021
FKB1I13	E 43 1447705	75870	01/06/2021	FKB2056	E 43 1448177	60503	03/06/2021
FKC9C55	E 43 1449657	74550	06/06/2021	FKD2665	E 43 1447729	75870	02/06/2021
FKE1G50	E 43 1450215	74550	06/06/2021	FKE3J89	E 43 1448510	60503	04/06/2021
FKH0798	E 43 1450913	74550	07/06/2021	FKL9027	E 43 1450323	60503	06/06/2021
FKQ3717	E 43 1448991	74550	04/06/2021	FKT0I00	E 43 1449235	74550	06/06/2021
FKT0I00	E 43 1449558	74550	06/06/2021	FKZ8I04	E 43 1448738	74550	04/06/2021
FLC1758	E 43 1450929	74550	07/06/2021	FLC2398	E 43 1450609	60503	07/06/2021
FLD2008	E 43 1449996	60503	06/06/2021	FLD4F14	E 43 1449055	60503	05/06/2021
FLD5514	E 43 1449777	74550	06/06/2021	FLE8109	E 43 1450903	74550	07/06/2021
FLE9A14	E 43 1448459	60503	04/06/2021	FLI7124	E 43 1448366	60503	04/06/2021
FLK1703	E 43 1448664	74550	04/06/2021	FLM0690	E 43 1448468	74550	04/06/2021
FLM1150	E 43 1450241	74550	06/06/2021	FLN0161	E 43 1447684	75870	02/06/2021
FLN5G12	E 43 1448196	74550	04/06/2021	FLO3377	E 43 1447783	75870	02/06/2021
FLP8982	E 43 1450031	60503	06/06/2021	FLQ0I00	E 43 1449320	74550	06/06/2021
FLQ1F01	E 43 1450930	74550	07/06/2021	FLQ5603	E 43 1450623	60503	07/06/2021
FLQ8637	E 43 1448768	60503	04/06/2021	FLR3637	E 43 1449864	74630	06/06/2021
FLR8017	E 43 1447897	75870	02/06/2021	FLR8017	E 43 1448086	75870	02/06/2021
FLS2H97	E 43 1449807	74550	06/06/2021	FLX1I30	E 43 1447777	75870	02/06/2021
FLZ6478	E 43 1448559	74550	04/06/2021	FMA7443	E 43 1448834	74550	04/06/2021
FME0431	E 43 1449638	74550	06/06/2021	FME1083	E 43 1447792	75870	02/06/2021
FME8G17	E 43 1450179	74550	06/06/2021	FMF5143	E 43 1449261	74550	06/06/2021
FMN0373	E 43 1448246	74550	04/06/2021	FMN5C83	E 43 1449642	74630	06/06/2021
FMO5D42	E 43 1449109	74630	05/06/2021	FMO7997	E 43 1449709	74550	06/06/2021
FMO9923	E 43 1448480	60503	04/06/2021	FMP0430	E 43 1449935	74550	06/06/2021
FMP3B78	E 43 1449949	74550	06/06/2021	FMP4910	E 43 1450844	60503	07/06/2021
FMQ3829	E 43 1450453	60503	07/06/2021	FMR1860	E 43 1447739	75870	02/06/2021
FMV9367	E 43 1448870	74550	04/06/2021	FMW0256	E 43 1450717	74550	07/06/2021
FMW2J00	E 43 1450296	74550	06/06/2021	FMW5I93	E 43 1450630	74550	07/06/2021
FMX8565	E 43 1450514	56732	07/06/2021	FNA5591	E 43 1449244	74630	06/06/2021
FND0553	E 43 1450263	74550	06/06/2021	FND4D99	E 43 1449525	74550	06/06/2021
FND9807	E 43 1450136	74550	06/06/2021	FND9910	E 43 1449009	56732	04/06/2021
FNH9769	E 43 1449258	74550	06/06/2021	FNK0B06	E 43 1449758	74550	06/06/2021
FNK9891	E 43 1450405	74550	07/06/2021	FNL9456	E 43 1450081	74550	06/06/2021
FNL9968	E 43 1450496	60503	07/06/2021	FNN2236	E 43 1450826	74550	07/06/2021
FNO7F84	E 43 1450912	74550	07/06/2021	FNR5104	E 43 1448571	74550	04/06/2021
FNS3687	E 43 1450871	74550	07/06/2021	FNT9050	E 43 1448281	74550	04/06/2021
FNT9455	E 43 1447708	75870	01/06/2021	FNY3203	E 43 1450845	60503	07/06/2021
FNY3203	E 43 1450483	60503	07/06/2021	FNY7G68	E 43 1449034	74630	04/06/2021
FNZ6H56	E 43 1449239	74550	06/06/2021	FNZ9095	E 43 1450907	74630	07/06/2021
FOB2599	E 43 1449077	60503	05/06/2021	FOF1677	E 43 1448361	74550	04/06/2021
FOF1762	E 43 1448926	74630	04/06/2021	FOH4136	E 43 1449027	74630	04/06/2021
FOH8078	E 43 1447677	75870	02/06/2021	FOM5012	E 43 1448268	74630	04/06/2021
FOM6270	E 43 1449214	74550	06/06/2021	FOM8640	E 43 1449060	74550	05/06/2021
FOM8640	E 43 1450868	60503	07/06/2021	FON1904	E 43 1448846	74550	04/06/2021
FON6663	E 43 1450824	74550	07/06/2021	FOR6542	E 43 1448583	74550	04/06/2021
FOU3H35	E 43 1447913	75870	01/06/2021	FOV3449	E 43 1449342	74550	06/06/2021
FOX5A20	E 43 1448248	74550	04/06/2021	FOX9216	E 43 1450705	74550	07/06/2021
FPD0170	E 43 1447819	75870	02/06/2021	FPD9I64	E 43 1448161	75870	03/06/2021
FPE9739	E 43 1448085	75870	03/06/2021	FPF0283	E 43 1447993	75870	01/06/2021
FPF8885	E 43 1447672	75870	02/06/2021	FPH4313	E 43 1450110	74630	06/06/2021
FPL3877	E 43 1450905	74550	07/06/2021	FPN7281	E 43 1449590	60503	06/06/2021
FPO3I28	E 43 1449224	74630	06/06/2021	FPQ6409	E 43 1449032	74550	04/06/2021
FPV7148	E 43 1448662	74550	04/06/2021	FPW8038	E 43 1448219	60503	04/06/2021
FPX3384	E 43 1450046	60503	06/06/2021	FQB2821	E 43 1450748	60503	07/06/2021
FQH1A25	E 43 1450103	74550	06/06/2021	FQI1C37	E 43 1449545	60503	06/06/2021
FQI3410	E 43 1448657	74550	04/06/2021	FQJ3166	E 43 1449196	74550	06/06/2021
FQJ4830	E 43 1448236	74550	04/06/2021	FQJ7744	E 43 1448883	60503	04/06/2021
FQN5537	E 43 1449293	60503	06/06/2021	FQO8I11	E 43 1448080	75870	03/06/2021
FQO8I11	E 43 1447844	75870	03/06/2021	FQR3826	E 43 1447890	75870	02/06/2021
FQU3619	E 43 1449330	74550	06/06/2021	FQU3720	E 43 1449605	74550	06/06/2021
FQU5A26	E 43 1450889	74550	07/06/2021	FQW1936	E 43 1449962	74550	06/06/2021
FQX6D35	E 43 1449745	60503	06/06/2021	FQY0089	E 43 1447755	75870	01/06/2021
FQZ4773	E 43 1448963	74550	04/06/2021	FQZ9C48	E 43 1449303	74550	06/06/2021
FRD7503	E 43 1449596	60503	06/06/2021	FRE4001	E 43 1449943	74550	06/06/2021
FRF6646	E 43 1449562	74550	06/06/2021	FRG0H21	E 43 1448213	74550	04/06/2021
FRH8J04	E 43 1449922	74550	06/06/2021	FRH9863	E 43 1449464	60503	06/06/2021
FRH9863	E 43 1449404	74630	06/06/2021	FRP0327	E 43 1448381	74550	04/06/2021
FRQ3F88	E 43 1448065	75870	03/06/2021	FRQ5144	E 43 1450091	74550	06/06/2021
FRR9826	E 43 1448982	74550	04/06/2021	FRR9B01	E 43 1448767	60503	04/06/2021
FRS3880	E 43 1450663	60503	07/06/2021	FRT2J80	E 43 1449901	74550	06/06/2021
FRT6C96	E 43 1447656	75870	02/06/2021	FRU1013	E 43 1448535	74550	04/06/2021
FRV4326	E 43 1449573	74550	06/06/2021	FRX4711	E 43 1449606	60503	06/06/2021
FRZ4802	E 43 1448087	75870	02/06/2021	FSA6991	E 43 1450616	74550	07/06/2021
FSC1079	E 43 1447704	75870	02/06/2021	FSD2576	E 43 1448900	74550	04/06/2021
FSE1F46	E 43 1448580	74550	04/06/2021	FSF2615	E 43 1448827	60503	04/06/2021
FSF7973	E 43 1449875	74550	06/06/2021	FSG1428	E 43 1449175	74550	06/06/2021
FSK5482	E 43 1448340	74550	04/06/2021	FSL2698	E 43 1448739	74550	04/06/2021
FSL4358	E 43 1450805	74630	07/06/2021	FSM4E86	E 43 1448660	74550	04/06/2021
FSN1113	E 43 1448405	60503	04/06/2021	FSN6729	E 43 1450340	74550	06/06/2021
FSN8779	E 43 1448082	75870	03/06/2021	FSO4146	E 43 1449388	60503	06/06/2021
FSS7153	E 43 1448364	60503	04/06/2021	FSS8795	E 43 1447727	75870	01/06/2021
FST0539	E 43 1450509	60503	07/06/2021	FSX1328	E 43 1448842	74550	04/06/2021
FTA0D68	E 43 1448598	74550	04/06/2021	FTB9015	E 43 1450077	74550	06/06/2021
FTC4455	E 43 1448554	74550	04/06/2021	FTC4455	E 43 1449321	74630	06/06/2021
FTC8897	E 43 1447655	75870	02/06/2021	FTD7407	E 43 1449747	60503	06/06/2021
FTD9548	E 43 1450278	74550	06/06/2021	FTE7231	E 43 1450595	60503	07/06/2021
FTE9025	E 43 1449888	60503	06/06/2021	FTF6602	E 43 1447826	75870	02/06/2021
FTF9215	E 43 1448697	74550	04/06/2021	FTI8418	E 43 1449204	74550	06/06/2021
FTJ9398	E 43 1448960	74550	04/06/2021	FTP1876	E 43 1449451	60503	06/06/2021
FTP7548	E 43 1447686	75870	03/06/2021	FTQ5368	E 43 1448238	74550	04/06/2021
FTR4501	E 43 1450877	74550	07/06/2021	FTU6979	E 43 1450132	74550	06/06/2021
FTW3200	E 43 1450205	74550	06/06/2021	FTW8J52	E 43 1450067	74550	06/06/2021
FTY0341	E 43 1449276	60503	06/06/2021	FUE0276	E 43 1450900	74550	07/06/2021
FUE1199	E 43 1448336	60503	04/06/2021	FUE1G02	E 43 1450680	60503	07/06/2021
FUG3231	E 43 1448702	74550	04/06/2021	FUG7359	E 43 1449515	74550	06/06/2021
FUH2H99	E 43 1449591	74550	06/06/2021	FUL0109	E 43 1450314	60503	06/06/2021
FUL1463	E 43 1449607	60503	06/06/2021	FUN2307	E 43 1448171	75870	03/06/2021
FUN3F33	E 43 1450922	74550	07/06/2021	FUO2226	E 43 1447984	75870	01/06/2021
FUO6878	E 43 1448520	60503	04/06/2021	FUS1C14	E 43 1450732	74550	07/06/2021
FUS1C14	E 43 1450529	74550	07/06/2021	FUU1681	E 43 1449173	74550	06/06/2021
FUU6913	E 43 1450313	60503	06/06/2021	FUV4E03	E 43 1450656	60503	07/06/2021
FUX0A63	E 43 1449974	60503	06/06/2021	FUZ6455	E 43 1450700	74550	07/06/2021
FVA3194	E 43 1449554	74550	06/06/2021	FVB0B25	E 43 1449207	74630	06/06/2021
FVD0B59	E 43 1449033	74550	04/06/2021	FVD5575	C 00 996287	55500	23/05/2021
FVF1E15	E 43 1450523	60503	07/06/2021	FVF4C21	E 43 1448700	74550	04/06/2021
FVF8730	E 43 1448412	60503	04/06/2021	FVL3H46	E 43 1447785	75870	02/06/2021
FVM5686	E 43 1449255	74550	06/06/2021	FVT2F50	E 43 1447751	75870	01/06/2021
FWA0H20	E 43 1448973	60503	04/06/2021	FWA2H33	E 43 1448650	74550	04/06/2021
FWB0A09	E 43 1450836	60503	07/06/2021	FWB2D70	E 43 1448857	74630	04/06/2021
FWD4499	E 43 1450625	60503	07/06/2021	FWE4004	E 43 1449640	74550	06/06/2021
FWG5G26	E 43 1449023	74550	04/06/2021	FWI8091	E 43 1449126	74630	05/06/2021
FWK8899	E 43 1448769	60503	04/06/2021	FWK9328	E 43 1449521	74550	06/06/2021
FWL5C49	E 43 1450818	74550	07/06/2021	FWM7129	E 43 1449739	60503	06/06/2021
FWP9981	E 43 1449262	74550	06/06/2021	FWQ0325	E 43 1448849	74550	04/06/2021
FWR3372	E 43 1450280	74630	06/06/2021	FWU7D35	E 43 1450481	74550	07/06/2021
FWV1054	E 43 1448299	74550	04/06/2021	FWY7I44	E 43 1447827	75870	02/06/2021

FWY9E63	E 43	1449580	60503	06/06/2021	FWZ6452	E 43	1449467	60503	06/06/2021	HLH4059	E 43	1450427	74550	07/06/2021	HMB2098	E 43	1448914	74550	04/06/2021
FXC5597	E 43	1450368	74550	07/06/2021	FXD2345	E 43	1450521	60503	07/06/2021	HMB4A25	E 43	1450107	74550	06/06/2021	HMC1781	E 43	1450086	74550	06/06/2021
FXE1G97	E 43	1447911	75870	01/06/2021	FXG8037	E 43	1447681	75870	02/06/2021	HMI7982	E 43	1448479	60503	04/06/2021	HMJ0775	E 43	1449249	74550	06/06/2021
FXI1J97	E 43	1447954	75870	03/06/2021	FXJ7007	E 43	1448472	74550	04/06/2021	HML8358	E 43	1450071	74550	06/06/2021	HML8358	E 43	1449953	74630	06/06/2021
FXM0554	E 43	1449736	60503	06/06/2021	FXO8286	E 43	1448464	60503	04/06/2021	HNE2236	E 43	1449826	74550	06/06/2021	HNI1388	E 43	1450861	60503	07/06/2021
FXO9257	E 43	1450261	74630	06/06/2021	FXP6839	E 43	1450644	60503	07/06/2021	HNT7892	E 43	1450533	60503	07/06/2021	HOJ7423	E 43	1448766	60503	04/06/2021
FXS6A95	E 43	1448742	60503	04/06/2021	FXY6097	E 43	1447896	75870	02/06/2021	HRH6932	E 43	1447662	75870	02/06/2021	HRI8571	E 43	1448809	74550	04/06/2021
FXY6097	E 43	1448103	75870	01/06/2021	FYB5F36	E 43	1448175	75870	03/06/2021	HSF6675	E 43	1448231	74550	04/06/2021	HSF6675	E 43	1450377	74550	07/06/2021
FYC6A02	E 43	1450341	56732	06/06/2021	FYD4350	E 43	1450362	60503	06/06/2021	HSX6139	E 43	1448234	74550	04/06/2021	HXA3429	E 43	1450363	60503	06/06/2021
FYF1895	E 43	1447900	75870	01/06/2021	FYO9338	E 43	1448792	60503	04/06/2021	HXE6300	E 43	1449184	74550	06/06/2021	HXO7I89	E 43	1450344	60503	06/06/2021
FYT4081	E 43	1449248	74630	06/06/2021	FYT6438	E 43	1449089	60503	05/06/2021	HZA0994	E 43	1448983	74710	04/06/2021	HZW8835	E 43	1450710	74630	07/06/2021
FYU7B62	E 43	1450168	74550	06/06/2021	FYW5111	E 43	1448905	60503	04/06/2021	IAI2075	E 43	1449581	60503	06/06/2021	IJR3810	E 43	1449846	74550	06/06/2021
FZB1472	E 43	1448105	75870	01/06/2021	FZD3659	E 43	1448867	74550	04/06/2021	IKM3099	E 43	1448655	74550	04/06/2021	IKR8258	E 43	1450420	60503	07/06/2021
FZF3815	E 43	1448838	74550	04/06/2021	FZK4016	E 43	1448874	74550	04/06/2021	ION8598	E 43	1450378	74550	07/06/2021	IPP9I40	E 43	1449413	60503	06/06/2021
FZM4I47	E 43	1449124	74630	05/06/2021	FZM5649	E 43	1449416	74550	06/06/2021	IQS6J95	E 43	1450516	74550	07/06/2021	IRI3H46	E 43	1450548	74550	07/06/2021
FZN5138	E 43	1447669	75870	02/06/2021	FZN7H23	E 43	1448634	74550	04/06/2021	ITT2893	E 43	1449911	60503	06/06/2021	IUD9347	E 43	1449343	74550	06/06/2021
FZN9G60	E 43	1449409	74550	06/06/2021	FZP2A57	E 43	1450069	74550	06/06/2021	JEC9688	E 43	1449505	60503	06/06/2021	JFO4748	E 43	1450557	74550	07/06/2021
FZQ0F96	E 43	1450927	74550	07/06/2021	FZT0498	E 43	1450203	74550	06/06/2021	JFU2472	E 43	1449751	74550	06/06/2021	JIE6040	E 43	1450450	74550	07/06/2021
FZV4347	E 43	1448791	60503	04/06/2021	FZV6360	E 43	1447711	75870	01/06/2021	JIJ8159	E 43	1450096	74550	06/06/2021	JLE9A75	E 43	1449771	74550	06/06/2021
FZV9J47	E 43	1449185	74550	06/06/2021	FZW7B91	E 43	1448928	74630	04/06/2021	JMU8E14	E 43	1450213	74550	06/06/2021	JOG6A75	E 43	1449523	74550	06/06/2021
GAA4507	E 43	1449832	74550	06/06/2021	GAA8847	E 43	1449324	74550	06/06/2021	JOI2933	C 00	981048	51851	23/05/2021	JOS8669	E 43	1449626	74550	06/06/2021
GAB5B42	E 43	1450404	74550	07/06/2021	GAB5B42	E 43	1450829	74630	07/06/2021	JOX0011	E 43	1449412	74550	06/06/2021	JQR1118	E 43	1450540	74550	07/06/2021
GAB5B42	E 43	1450741	60503	07/06/2021	GAC3432	E 43	1448584	74550	04/06/2021	JQX1886	E 43	1449266	74550	06/06/2021	JRU7027	E 43	1450679	60503	07/06/2021
GAC7147	E 43	1450587	60503	07/06/2021	GAC7H09	E 43	1450597	60503	07/06/2021	JSF3958	E 43	1448191	74550	04/06/2021	JSW4739	E 43	1448068	75870	03/06/2021
GAD0992	E 43	1449494	60503	06/06/2021	GAD1680	E 43	1448770	74630	04/06/2021	KDU2895	E 43	1448693	74630	04/06/2021	KGE4451	E 43	1450865	60503	07/06/2021
GAD2872	E 43	1449998	74550	06/06/2021	GAE8386	E 43	1449422	60503	06/06/2021	KHG3445	E 43	1449986	74550	06/06/2021	KLM2537	E 43	1450577	60503	07/06/2021
GAG4B91	E 43	1447885	75870	01/06/2021	GAH1502	E 43	1450898	74550	07/06/2021	KMA9610	E 43	1448506	60503	04/06/2021	KNB3942	E 43	1450209	74630	06/06/2021
GAH6H70	E 43	1450372	74550	07/06/2021	GAH9E67	E 43	1448970	74550	04/06/2021	KOA4415	E 43	1447758	75870	03/06/2021	KOE9J99	E 43	1447872	75870	01/06/2021
GAJ0991	E 43	1447784	75870	02/06/2021	GAJ9257	E 43	1450245	74550	06/06/2021	KOQ5D44	E 43	1450431	74710	07/06/2021	KPA4I09	E 43	1449643	74550	06/06/2021
GAL0494	E 43	1449983	74550	06/06/2021	GAM4J97	E 43	1448648	60503	04/06/2021	KPC9506	E 43	1448890	74630	04/06/2021	KQJ8903	E 43	1447798	75870	02/06/2021
GAN2063	E 43	1448493	60503	04/06/2021	GAW7089	E 43	1448587	74550	04/06/2021	KQT0F92	E 43	1450810	74550	07/06/2021	KRH8G41	E 43	1447789	75870	02/06/2021
GAX3349	E 43	1447774	75870	01/06/2021	GAZ0808	C 00	997939	76332	23/05/2021	KRK3738	E 43	1450474	74550	07/06/2021	KWA1995	E 43	1450510	60503	07/06/2021
GAZ1033	E 43	1448613	74550	04/06/2021	GBC0530	E 43	1449511	60503	06/06/2021	KYF7282	E 43	1450219	74550	06/06/2021	KYG4870	E 43	1448427	74550	04/06/2021
GBD0837	E 43	1450646	60503	07/06/2021	GBI6977	E 43	1449176	74550	06/06/2021	KYU8133	E 43	1449252	74550	06/06/2021	KZD6095	E 43	1450856	60503	07/06/2021
GBJ6393	E 43	1448256	74550	04/06/2021	GBL0698	E 43	1447650	75870	02/06/2021	KZE1699	E 43	1450369	74550	07/06/2021	KZH1569	E 43	1450476	74550	07/06/2021
GBL5305	E 43	1448241	74550	04/06/2021	GBL7E86	E 43	1450744	60503	07/06/2021	KZS2I05	E 43	1450007	74550	06/06/2021	KZW6649	E 43	1450936	74630	07/06/2021
GBM1116	E 43	1450863	60503	07/06/2021	GBS6734	E 43	1447796	75870	02/06/2021	LCD6646	E 43	1450632	60503	07/06/2021	LCQ0532	E 43	1450857	74550	07/06/2021
GBS8F28	E 43	1449302	74550	06/06/2021	GBT9I92	E 43	1449008	60503	04/06/2021	LCW7967	E 43	1448071	75870	03/06/2021	LLH9208	E 43	1448270	74550	04/06/2021
GBU4049	E 43	1449479	60503	06/06/2021	GBX1536	E 43	1449604	60503	06/06/2021	LOQ0C12	E 43	1449650	74630	06/06/2021	LOU8501	E 43	1448640	74630	04/06/2021
GBX5407	E 43	1449621	60503	06/06/2021	GBX6417	E 43	1447691	75870	03/06/2021	LOX7F15	E 43	1448832	74550	04/06/2021	LQK5600	E 43	1449950	74550	06/06/2021
GBX8I02	E 43	1449268	74550	06/06/2021	GBZ8D23	E 43	1450058	74550	06/06/2021	LQL2550	E 43	1450100	74550	06/06/2021	LQM1273	E 43	1450072	74550	06/06/2021
GCB1J31	E 43	1449238	74550	06/06/2021	GCF5921	E 43	1448483	60503	04/06/2021	LQN9H50	E 43	1447788	75870	02/06/2021	LQR9D67	E 43	1449639	74550	06/06/2021
GCF5921	E 43	1448447	60503	04/06/2021	GCH7831	E 43	1450883	74550	07/06/2021	LRQ1H60	E 43	1448578	74550	04/06/2021	LRV0201	E 43	1449836	74550	06/06/2021
GCJ0754	E 43	1449470	60503	06/06/2021	GCJ5278	E 43	1449856	74550	06/06/2021	LSS3G10	E 43	1450658	74550	07/06/2021	LSS3G10	E 43	1449571	60503	06/06/2021
GCK4843	E 43	1450291	74550	06/06/2021	GCL0C68	E 43	1449488	60503	06/06/2021	LSZ7B32	E 43	1450751	60503	07/06/2021	LTO1J82	E 43	1449608	60503	06/06/2021
GCO1A64	E 43	1448212	74550	04/06/2021	GCS3155	E 43	1447912	75870	01/06/2021	LTP5977	E 43	1450807	74550	07/06/2021	LUW9492	E 43	1448848	74550	04/06/2021
GCS3I47	E 43	1449993	60503	06/06/2021	GCS9C22	E 43	1449612	60503	06/06/2021	MBU0157	E 43	1449782	74550	06/06/2021	MFS9629	E 43	1448683	74550	04/06/2021
GCT4549	E 43	1449190	74550	06/06/2021	GCT9J86	E 43	1450869	60503	07/06/2021	MGW4076	E 43	1450297	74630	06/06/2021	MGZ5831	E 43	1449347	74550	06/06/2021
GCV0895	E 43	1449659	74550	06/06/2021	GCV7363	E 43	1450777	74630	07/06/2021	MHO6401	E 43	1447747	75870	01/06/2021	MIW9089	E 43	1449500	60503	06/06/2021
GDA4C07	E 43	1449734	60503	06/06/2021	GDC5360	E 43	1448852	74630	04/06/2021	MJB4292	E 43	1448707	60503	04/06/2021	MJZ6175	E 43	1450271	74550	06/06/2021
GDD0202	E 43	1447725	75870	01/06/2021	GDE4648	E 43	1447977	75870	02/06/2021	MNG8E07	E 43	1449845	74550	06/06/2021	MPU4452	E 43	1449452	60503	06/06/2021
GDE4648	E 43	1448041	75870	02/06/2021	GDE7963	E 43	1449870	74550	06/06/2021	MQP0301	E 43	1449804	74550	06/06/2021	MRU3984	E 43	1448397	74630	04/06/2021
GDH7J73	E 43	1448470	60503	04/06/2021	GDL3330	E 43	1447845	75870	03/06/2021	MUC7745	E 43	1450123	74630	06/06/2021	MUC7745	E 43	1450439	74630	07/06/2021
GDM5161	E 43	1449311	74550	06/06/2021	GDM5161	E 43	1449312	60503	06/06/2021	MUL2H32	E 43	1450682	60503	07/06/2021	MUV0503	E 43	1448806	74550	04/06/2021
GDM8613	E 43	1448612	74550	04/06/2021	GDQ1914	E 43	1448441	60503	04/06/2021	MVA4505	E 43	1448239	74550	04/06/2021	MVH1067	E 43	1448258	74630	04/06/2021
GDS8D85	E 43	1450614	74550	07/06/2021	GDS9A40	E 43	1448198	74550	04/06/2021	MWU4140	E 43	1449174	74630	06/06/2021	MXP9327	E 43	1449535	74550	06/06/2021
GDU1414	E 43	1447877	75870	01/06/2021	GDW9H15	E 43	1448265	74550	04/06/2021	MYF4060	E 43	1450608	74550	07/06/2021	NEQ1H17	E 43	1449756	74550	06/06/2021
GDW9I96	E 43	1448670	74550	04/06/2021	GDY3179	E 43	1449559	74550	06/06/2021	NIQ6772	E 43	1448712	60503	04/06/2021	NKK0D82	E 43	1448892	74550	04/06/2021
GDZ0J78	E 43	1449954	74550	06/06/2021	GEE6815	E 43	1450148	60503	06/06/2021	NKR4739	E 43	1448885	74550	04/06/2021	NMG2929	E 43	1450840	74550	07/06/2021
GEF5E38	E 43	1450526	74630	07/06/2021	GEH4749	E 43	1447703	75870	02/06/2021	NMK4949	C 00	996288	55500	23/05/2021	NNS6G99	E 43	1450563	60503	07/06/2021
GEJ3635	E 43	1450276	74550	06/06/2021	GEL0794	E 43	1450819	74550	07/06/2021	NOO0B34	E 43	1450116	74550	06/06/2021	NPP9766	E 43	1449158	74630	06/06/2021
GEN0802	E 43	1450627	74550	07/06/2021	GES7932	E 43	1450694	74550	07/06/2021	NTI0204	E 43	1449305	74550	06/06/2021	NVL7854	E 43	1448952	74550	04/06/2021
GEX0125	E 43	1448075	75870	03/06/2021	GEY6C28	E 43	1450273	74550	06/06/2021	NXV1895	E 43	1449405	74550	06/06/2021	NYV5655	E 43	1449987	74550	06/06/2021
GFF8B74	E 43	1448024	75870	01/06/2021	GFF8B74	E 43	1447989	75870	01/06/2021	NYW6J69	E 43	1450401	74550	07/06/2021	NZJ1239	E 43	1450029	60503	06/06/2021
GFF8B74	E 43	1448452	60503	04/06/2021	GFG2H79	E 43	1450467	60503	07/06/2021	OAI8311	E 43	1448886	74550	04/06/2021	ODG4927	E 43	1449148	74550	06/06/2021
GFG3832	E 43	1449698	74550	06/06/2021	GFH5473	E 43	1450425	74550	07/06/2021	ODP0351	E 43	1450089	74550	06/06/2021	OEH9J08	E 43	1450034	60503	06/06/2021
GFH5473	E 43	1450399	74550	07/06/2021	GFK6J46	E 43	1448762	60503	04/06/2021	OEI6519	E 43	1447874	75870	01/06/2021	OGO7B20	E 43	1450331	60503	06/06/2021
GFN5169	E 43	1448566	74550	04/06/2021	GFP9A86	E 43	1449172	74550	06/06/2021	OHD4F25	E 43	1449424	74550	06/06/2021	OKN3464	E 43	1450419	60503	07/06/2021
GFQ9525	E 43	1450537	60503	07/06/2021	GFR7366	E 43	1450480	74550	07/06/2021	OKU2G95	E 43	1448788	74550	04/06/2021	OLG8B80	E 43	1450473	74630	07/06/2021
GFS4259	E 43	1448606	60503	04/06/2021	GFT0D00	E 43	1449631	74550	06/06/2021	OLO8804	E 43	1448434	60503	04/06/2021	OMD0330	E 43	1449052	60503	04/06/2021
GFU0J28	E 43	1448969	74550	04/06/2021	GFW7237	E 43	1450735	74550	07/06/2021	OMD4854	E 43	1448569	74550	04/06/2021	OPU1155	E 43	1450432	74550	07/06/2021
GFY2797	E 43	1450801	60503	07/06/2021	GFZ1B34	E 43	1448199	74550	04/06/2021	OPZ8959	E 43	1449219	74550	06/06/2021	OQR1202	C 00	996173	60412	23/05/2021
GGB4485	E 43	1450500	60503	07/06/2021	GGE2I25	E 43	1447653	75870	02/06/2021	OTF5J50	E 43	1450659	60503	07/06/2021	OUY6E23	E 43	1447698	75870	03/06/2021
GGG0211	E 43	1449145	74550	06/06/2021	GGL6E97	E 43	1448224	60503	04/06/2021	OVI9E47	E 43	1448272	74550	04/06/2021	OWO5355	E 43	1449544	60503	06/06/2021
GGO7412	E 43	1450897	74550	07/06/2021	GGP3176	E 43	1448356	74550	04/06/2021	OXJ6034	E 43	1448596	74550	04/06/2021	OYI9D88	E 43	1449292	60503	06/06/2021
GGS4745	E 43	1448549	60503	04/06/2021	GGT4E48	E 43	1450792	74550	07/06/2021	OYU8814	E 43	1447879	75870	01/06/2021	OYZ7050	E 43	1450576	60503	07/06/2021
GGV9A05	E 43	1449085	60503	05/06/2021	GGW7B23	E 43	1449013	74550	04/06/2021	PBI1G93	E 43	1450906	74550	07/06/2021	PGR9E83	E 43	1449391	60503	06/06/2021
GGY2C77	E 43	1449917	74550	06/06/2021	GGY6C61	E 43	1450558	74550	07/06/2021	PGR9E83	E 43	1449392	60503	06/06/2021	PGV4447	E 43	1450908	60503	07/06/2021
GGZ9781	E 43	1448450	60503	04/06/2021	GHB0752	E 43	1450403	74550	07/06/2021	PHH9G38	E 43	1449654	74550	06/06/2021	PPP1J00	E 43	1449010	60503	04/06/2021
GHC5424	E 43	1449237	74550	06/06/2021	GHE2I36	E 43	1448590	74550	04/06/2021	PQF1J54	E 43	1450635	74550	07/06/2021	PQF8D42	E 43	1448190	60503	04/06/2021
GHH1748	E 43	1450722	74550	07/06/2021	GHH1923	E 43	1450470	60503	07/06/2021	PUA3J10	E 43	1448605	60503	04/06/2021	PUS2213	E 43	1449593	74550	06/06/2021
GHI6D10	E 43	1450055	74550	06/06/2021	GHI6H75	E 43	1449397	74550	06/06/2021	PVT0439	E 43	1450059	74550	06/06/2021	PVU6773	E 43	1448692	74550	04/06/2021
GHL7I14	E 43	1447682	75870	02/06/2021	GHP1A25	E 43	1447648	75870	02/06/2021	PWF3C55	E 43	1447700	75870	03/06/2021	PWG6178	E 43	1448720	60503	04/06/2021
GHT2868	E 43	1448825	60503	04/06/2021	GHW2I19	E 43	1450820	74550	07/06/2021	PWR5411	E 43	1449975	60503	06/06/2021	PWV3A25	E 43	1448636	74550	04/06/2021
GHW6G13	E 43	1448808	74550	04/06/2021	GHX2125	E 43	1448037	75870	02/06/2021	PWX9104	E 43	1449964	74550	06/06/2021	PXK3610	E 43	1448799	60503	04/06/2021
GHZ9983	E 43	1449602	60503	06/06/2021	GIB7427	E 43	1449757	74550	06/06/2021	PXO6E93	E 43	1449378	60503	06/06/2021	PXO7275	E 43	1449627	74550	06/06/2021
GIC0H97	E 43	1448575	74550	04/06/2021	GIH3B37	E 43	1449387	74550	06/06/2021	PXP1926	E 43	1447757	75870	03/06/2021	PXP4753	E 43	1449454	60503	06/06/2021
GIL0594	E 43	1450023	60503	06/06/2021	GIL0741	E 43	1449270	60503	06/06/2021	PXT3687	E 43	1449814	74550	06/06/2021	PXU1485	E 43	1449645	74550	06/06/2021
GIL7A04	E 43	1449441	74630	06/06/2021	GIM7847	E 43	1448921	74550	04/06/2021	PXV1389	E 43	1448945	74550	04/06/2021	PYA5C93	E 43	1450471	60503	07/06/2021
GIO2718	E 43	1448801	74710	04/06/2021	GIQ8289	E 43	1450308	60503	06/06/2021	PYB4G20	E 43	1450747	60503	07/06/2021	PYE6449	E 43	1448798	60503	04/06/2021
GIT5830	E 43	1448574	74550	04/06/2021	GIU0099	E 43	1449764	74550	06/06/2021	PYF8088	E 43	1449198	74550	06/06/2021	PYT1B93	E 43	1450802	74550	07/06/2021
GIX9963	E 43	1449762	74550	06/06/2021	GIZ6262	E 43	1448283	74550	04/06/2021	PYT3967	E 43	1447898	75870	02/06/2021	PYU8210	E 43	1447778	75870	02/06/2021
GJD0E78	E 43	1448141	75870	01/06/2021	GJE5518	E 43	1449752	74550	06/06/2021	PYV1J41	E 43	1448319	60503	04/06/2021	PYW8323	E 43	1448245	74550	04/06/2021
GJF7624	E 43	1450146	74550	06/06/2021	GJG0069	E 43	1450270	74550	06/06/2021	PYY1577	E 43	1449831	74550	06/06/2021	PYZ2283	E 43	1449436	60503	06/06/2021
GJG2J29	E 43	1447701	75870	03/06/2021	GJL0853	E 43	1449632	74550	06/06/2021	PZA0B88	E 43	1450916	74550	07/06/2021	PZE1594	E 43	1449015	60503	04/06/2021
GJL3D56	E 43	1448800	60503	04/06/2021	GJO1A93	E 43	1447687	75870	03/06/2021	PZH1020	E 43	1449354	60503	06/06/2021	PZU9304	E 43	1447699	75870	03/06/2021
GJP2048	E 43	1449468	60503	06/06/2021	GJP7523	E 43	1449357	60503	06/06/2021	PZY2980	E 43	1448398	74550	04/06/2021	QBQ1D92	E 43	1449322	74630	06/06/2021
GJP7523	E 43	1449887	60503	06/06/2021	GJP9773	E 43	1450200	74550	06/06/2021	QCU6C00	E 43	1449849	74550	06/06/2021	QDB0586	E 43	1448573	74550	04/06/2021
GJQ7F29	E 43	1448567	74550	04/06/2021	GJT4B98	E 43	1448306	74550	04/06/2021	QFY6969	E 43	1449425	60503	06/06/2021	QGC1870	E 43	1449898	60503	06/06/2021
GJV1C12	E 43	1448545	74550	04/06/2021	GJZ3D56	E 43	1448143	75870	01/06/2021	QGH8005	C 00	995782	57200	23/05/2021	QHZ9797	E 43	1448415	60503	04/06/2021
GKA2G38	E 43	1448669	74550	04/06/2021	GKC9358	E 43	1450605	60503	07/06/2021	QIV9670	E 43	1449277	60503	06/06/2021	QKN4511	E 43	1450033	74550	06/06/2021
GKE0H67	E 43	1448796	60503	04/06/2021	GKF4130	E 43	1449653	74550	06/06/2021	QMU7G04	E 43	1449189	74550	06/06/2021	QNA3B70	E 43	1448426	74630	04/06/2021
GKG7590	E 43	1448163	75870	01/06/2021	GKI3460	E 43	1449805	74550	06/06/2021	QNB1F77	E 43	1447873	75870	01/06/2021	QNC8241	E 43	1449014	60503	04/06/2021
GKU5200	E 43	1448519	60503	04/06/2021	GPG8530	E 43	1449333	74550	06/06/2021	QNI6J96	E 43	1448714	74550	04/06/2021	QNL5J57	E 43	1450052	74550	06/06/2021
GPQ1D36	E 43	1449279	60503	06/06/2021	GQZ5499	E 43	1450645	60503	07/06/2021	QNL6563	E 43	1450170	74550	06/06/2021	QNN5096	E 43	1449426	74550	06/06/2021
GRR9091	E 43	1449187	74550	06/06/2021	GSW1770	E 43	1450035	60503	06/06/2021	QNO7477	E 43	1449774	74550	06/06/2021	QNU1890	E 43	1450068	74630	06/06/2021
GTD4629	E 43	1450309	74550	06/06/2021	GUA6576	E 43	1449369	60503	06/06/2021	QNW6290	E 43	1449497	60503	06/06/2021	QNY6D49	E 43	1448782	60503	04/06/2021
GUQ7016	E 43	1448487	60503	04/06/2021	GUW9481	E 43	1450120	74550	06/06/2021	QOB3530	E 43	1450083	74550	06/06/2021	QOF4845	E 43	1450669	60503	07/06/2021
GVO1333	E 43	1449636	74550	06/06/2021	GXI0209	E 43	1450536	60503	07/06/2021	QOF7631	E 43	1448486	60503	04/06/2021	QOJ4B89	E 43	1448730	74550	04/06/2021
GYG2649	E 43	1450248	74630	06/06/2021	GYI1956	E 43	1450085	74550	06/06/2021	QOK5J62	E 43	1449890	60503	06/06/2021	QOK9957	E 43	1450266	74550	06/06/2021
GYV3232	E 43	1450753	60503	07/06/2021	GZN7J86	E 43	1448047	75870	02/06/2021	QOP3B90	E 43	1448774	60503	04/06/2021	QOQ6C35	E 43	1449362	60503	06/06/2021
GZX5689	E 43	1448425	60503	04/06/2021	GZX5689	E 43	1448975	74550	04/06/2021	QOR4B84	E 43	1447664	75870	02/06/2021	QOT2725	E 43	1448312	74550	04/06/2021
HBZ2715	E 43	1448804	74710	04/06/2021	HCS3530	E 43	1449837	74550	06/06/2021	QOT7500	E 43	1450366	74550	07/06/2021	QOU8J33	E 43	1450063	74550	06/06/2021
HDH9001	E 43	1447846	75870	03/06/2021	HEE5127	E 43	1449341	74550	06/06/2021	QOY1729	E 43	1448833	74550	04/06/2021	QOZ3739	E 43	1449275	60503	06/06/2021
HEO7F01	E 43	1450066	74550	06/06/2021	HFD7050	E 43	1450380	74550	07/06/2021	QOZ8870	E 43	1449742	60503	06/06/2021	QPA8689	E 43	1448528	74550	04/06/2021
HGC5722	E 43	1448979	74550	04/06/2021	HGI1825	E 43	1449703	74550	06/06/2021	QPC6787	E 43	1450931	74550	07/06/2021	QPD7C03	E 43	1450262	74550	06/06/2021
HGK9C82	E 43	1448185	60503	04/06/2021	HHW9257	E 43	1450737	74550	07/06/2021	QPE6523	E 43	1449896	60503	06/06/2021	QPH4091	E 43	1450080	74550	06/06/2021
HIR4322	E 43	1449352	74630	06/06/2021	HIV1C70	E 43	1449641	74550	06/06/2021	QPR3C41	E 43	1450257	74550	06/06/2021	QPR9A63	E 43	1449939	74550	06/06/2021
HJJ0093	E 43	1448667	74550	04/06/2021	HJJ1761	E 43	1448576	74550	04/06/2021	QPS2I53	E 43	1449097	60503	05/06/2021	QPT7138	E 43	1450850	60503	07/06/2021
HKH9381	E 43	1448444	60503	04/06/2021	HKS2695	E 43	1450357	74550	06/06/2021	QPZ5C20	E 43	1450704	74550	07/06/2021	QQC0E71	E 43	1448619	60503	04/06/2021
HKV3644	E 43	1450833	74550	07/06/2021	HKV3644	E 43	1448682	74550	04/06/2021	QQF1E73	E 43	1450218	74550

QQR6592	E 43 1450707	74550	07/06/2021	QQS5G51	E 43 1450505	60503	07/06/2021
QQT8A64	E 43 1450858	60503	07/06/2021	QQX7412	E 43 1449618	60503	06/06/2021
QUD9663	E 43 1448553	74550	04/06/2021	QUK3896	E 43 1449857	74550	06/06/2021
QUO9144	E 43 1447861	75870	01/06/2021	QUS8984	E 43 1448327	74550	04/06/2021
QUY7J87	E 43 1448540	60503	04/06/2021	QUY8596	E 43 1449630	74550	06/06/2021
QUY8596	E 43 1449664	74550	06/06/2021	QUZ5498	E 43 1448593	74710	04/06/2021
QWR0637	E 43 1448503	60503	04/06/2021	QWU5878	E 43 1449982	74550	06/06/2021
QWY5G49	E 43 1450915	74550	07/06/2021	QWZ4C43	E 43 1449994	74550	06/06/2021
QXA2823	E 43 1450251	74550	06/06/2021	QXE2886	E 43 1449259	74550	06/06/2021
QXF8163	E 43 1448173	75870	03/06/2021	QXJ8126	E 43 1449443	60503	06/06/2021
QXJ9560	E 43 1449891	60503	06/06/2021	QXJ9I51	E 43 1449356	60503	06/06/2021
QXL0705	E 43 1448064	75870	03/06/2021	QXR1E85	E 43 1448181	74550	04/06/2021
QXV5H66	E 43 1450012	60503	06/06/2021	QXX9F91	E 43 1450137	74630	06/06/2021
QXX9F91	E 43 1448879	74550	04/06/2021	RFF5B08	E 43 1449850	74550	06/06/2021
RFH6G42	E 43 1448240	74550	04/06/2021	RFI3E32	E 43 1448442	60503	04/06/2021
RFI7I08	E 43 1448901	74550	04/06/2021	RFK0E50	E 43 1449667	74550	06/06/2021
RFK0I01	E 43 1448421	60503	04/06/2021	RFL5F63	E 43 1448830	74630	04/06/2021
RFO1A04	E 43 1449157	74550	06/06/2021	RFO1D85	E 43 1450099	74550	06/06/2021
RFO3G02	E 43 1450444	74550	07/06/2021	RFV6A84	E 43 1447680	75870	02/06/2021
RFV6C04	E 43 1448271	74550	04/06/2021	RFW0D61	E 43 1449400	74550	06/06/2021
RFW0H65	E 43 1448678	74550	04/06/2021	RGC6J37	E 43 1448063	75870	03/06/2021
RGD4I41	E 43 1449133	74550	05/06/2021	RMD4E37	E 43 1450653	74550	07/06/2021
RMD8F74	E 43 1449029	74550	04/06/2021	RMF4A41	E 43 1448431	60503	04/06/2021
RMF4F30	E 43 1449075	60503	05/06/2021	RMF6F35	E 43 1449737	60503	06/06/2021
RMG5J16	E 43 1450894	74550	07/06/2021	RMI3H03	E 43 1448253	74550	04/06/2021
RMI8E62	E 43 1450094	74550	06/06/2021	RMJ5C74	E 43 1448813	74550	04/06/2021
RMJ6D62	E 43 1448807	74550	04/06/2021	RMJ7D02	E 43 1449809	74630	06/06/2021
RMK2B18	E 43 1450895	74550	07/06/2021	RMN4D79	E 43 1449260	74550	06/06/2021
RMP3D11	E 43 1450265	74630	06/06/2021	RMR0B19	E 43 1448044	75870	02/06/2021
RMR0I98	E 43 1449669	74550	06/06/2021	RMR2F69	E 43 1449933	60503	06/06/2021
RNA0B50	E 43 1450550	60503	07/06/2021	RNA5C42	E 43 1450407	74550	07/06/2021

ÓRGÃO AUTUADOR: 264770

EDITAL DE NOTIFICAÇÃO DE AUTUAÇÃO PELO COMETIMENTO DE INFRAÇÃO DE TRÂNSITO

O Secretário de Transporte e Trânsito, considerando o disposto nos artigos 24, 281, 282 e seus respectivos incisos da Lei Federal nº 9503/97 - Código de Trânsito Brasileiro - CTB, torna público, de acordo com a Resolução CONTRAN 619/2016 a relação de AUTOS DE INFRAÇÃO DE TRÂNSITO (AIT) validados e processados no lote número: NTW647701193 do dia 10/06/2021.

A partir da data desta publicação, o proprietário pode INDICAR O CONDUTOR INFRATOR E APRESENTAR A DEFESA DE AUTUAÇÃO até dia 12/07/2021.

DOCUMENTAÇÃO NECESSÁRIA PARA INDICAÇÃO DE CONDUTOR INFRATOR (Entrega pessoalmente ou via Correios):

-Formulário de Identificação do Condutor Infrator preenchido (Disponível para retirada no FACIL STMU);

-Cópia simples e legível da CNH ou Permissão para Dirigir;

-Documento de Identificação do proprietário ou representante legal;

Caso não esteja corretamente relatada a infração ocorrida, apresente DEFESA DA AUTUAÇÃO, de acordo com a legislação vigente.

DOCUMENTAÇÃO NECESSÁRIA PARA DEFESA DE AUTUAÇÃO (Entrega pessoalmente ou via Correios):

-Cópia da Notificação de autuação (Disponível para retirada no FACIL STMU);

-Cópia do documento do veículo;

-Cópia da CNH ou Permissão para Dirigir;

-Documento de identificação do proprietário;

-Documentos que comprovem a argumentação da defesa de autuação.

ENDEREÇO PARA ENVIO DA INDICAÇÃO DE CONDUTOR OU PARA PROTOCOLO DE DEFESA DE AUTUAÇÃO:

FACIL STMU - ALAMEDA DOS LÍRIOS, 303 - PQ. CECAP (Terminal Rodoviário) - CEP 07190-012

Placa	Auto de Infração	Código Infração	Data Infração	Placa	Auto de Infração	Código Infração	Data Infração
AAW8B88	E 43 1450953	60503	07/06/2021	AFR4E65	E 43 1451243	74550	08/06/2021
AJC5F99	P 00 786923	60411	09/06/2021	AJM2885	P 00 791301	55500	02/06/2021
AKQ3794	E 43 1451194	60503	07/06/2021	AMC4496	E 43 1451236	74550	07/06/2021
AMT1673	P 00 791334	51852	07/06/2021	AMX9504	E 43 1451795	74550	08/06/2021
AMX9504	E 43 1451942	74550	08/06/2021	AND8I56	E 43 1451763	74550	08/06/2021
ANM9587	E 43 1451633	74550	08/06/2021	ANZ1521	C 00 994462	55500	25/05/2021
AOF8194	P 00 791355	54521	07/06/2021	APK3811	C 00 995864	57380	25/05/2021
AQE9247	P 00 775273	55500	05/06/2021	ATD4940	C 00 996356	55500	25/05/2021
AUP8A03	P 00 777915	55500	02/06/2021	AVQ9B04	P 00 786920	58780	09/06/2021
AVV3259	P 00 776496	55500	06/06/2021	AVZ2F93	E 43 1451605	60503	08/06/2021
AWB4770	E 43 1451914	60503	08/06/2021	AWC1601	P 00 786871	55500	02/06/2021
AXC0F81	C 00 994452	55500	24/05/2021	AXM7946	P 00 791392	55500	08/06/2021
AYL7D48	P 00 776477	75870	03/06/2021	AYO7J43	E 43 1452037	74550	08/06/2021
AYO7J43	E 43 1451719	60503	08/06/2021	AYX9450	E 43 1451026	60503	07/06/2021
AZM0489	E 43 1451502	60503	08/06/2021	AZY1581	P 00 791017	72340	02/06/2021
BAE8193	E 43 1451062	74550	07/06/2021	BAN3508	P 00 786894	55411	07/06/2021
BAN3F54	P 00 786197	54870	02/06/2021	BAP5C23	P 00 791377	55500	08/06/2021
BCL8B96	E 43 1451437	60503	08/06/2021	BES9I26	P 00 785357	76332	02/06/2021
BGI9446	P 00 791366	54521	07/06/2021	BIJ3947	P 00 785794	55500	04/06/2021
BIP2459	E 43 1451094	74550	07/06/2021	BKG3801	E 43 1450977	74550	07/06/2021
BKG3801	E 43 1451654	74550	08/06/2021	BKS2346	E 43 1452020	74550	08/06/2021
BLR5519	E 43 1451093	74550	07/06/2021	BMK0304	P 00 776503	55680	06/06/2021
BOV4460	E 43 1451822	74550	08/06/2021	BOZ2370	C 00 1006973	54521	24/05/2021
BOZ6610	P 00 780075	54521	08/06/2021	BPI9714	E 43 1450938	74550	07/06/2021
BPU0047	P 00 786905	58780	08/06/2021	BPY0958	P 00 780065	55500	02/06/2021
BQI6609	C 00 783846	54521	25/05/2021	BRD1C48	E 43 1451272	60503	08/06/2021
BRO1961	E 43 1450943	74550	07/06/2021	BTE8957	P 00 786199	54522	02/06/2021
BUA5823	E 43 1451063	74710	07/06/2021	BUA5823	E 43 1451401	60503	08/06/2021
BUM3380	E 43 1451631	74550	08/06/2021	BUS7141	P 00 786868	55500	02/06/2021
BUX9184	P 00 781911	51851	07/06/2021	BVA4375	P 00 781906	55413	04/06/2021
BWM4F20	P 00 791314	55500	02/06/2021	BWV9666	C 00 995858	76332	24/05/2021
BXM0083	E 43 1451070	60503	07/06/2021	BXT4419	C 00 978962	51851	25/05/2021
BYI9876	E 43 1451158	60503	07/06/2021	BYJ0011	C 00 994835	57380	24/05/2021
BYM8468	E 43 1451071	60503	07/06/2021	CAA6399	E 43 1451940	74550	08/06/2021
CAH4783	E 43 1451699	60503	08/06/2021	CAJ3422	E 43 1451683	60503	08/06/2021
CBA4232	E 43 1451150	74710	07/06/2021	CBD1835	E 43 1451212	60503	07/06/2021
CBF7375	E 43 1450981	60503	07/06/2021	CBG0817	E 43 1451682	74550	08/06/2021
CBN5714	P 00 791302	55500	02/06/2021	CCC9178	E 43 1450994	74550	07/06/2021
CCH1325	E 43 1451342	74550	07/06/2021	CCM2532	E 43 1451760	74550	08/06/2021
CCP7384	E 43 1451184	74550	07/06/2021	CCY0808	E 43 1451117	74550	07/06/2021
CDQ0603	C 00 995715	51851	24/05/2021	CDQ5F43	P 00 791391	55500	08/06/2021
CEU1D68	C 00 977493	53800	25/05/2021	CFH2394	E 43 1451050	74550	07/06/2021
CHB4308	P 00 775269	51851	05/06/2021	CHM4696	P 00 791373	51851	08/06/2021
CHN2310	C 00 977487	53800	25/05/2021	CHX1830	P 00 777913	55500	02/06/2021
CHY4132	P 00 779402	55500	07/06/2021	CIC2039	E 43 1451854	60503	08/06/2021
CIC7568	C 00 783847	54521	25/05/2021	CIE0100	E 43 1451727	60503	08/06/2021
CIL3D46	P 00 785365	51851	02/06/2021	CIO8E67	E 43 1451367	74550	08/06/2021
CJC9547	E 43 1450937	74550	07/06/2021	CJL4397	E 43 1451395	74550	08/06/2021
CJL4397	E 43 1451327	74630	07/06/2021	CJM6869	E 43 1451302	74550	08/06/2021
CJP1571	P 00 777642	76331	08/06/2021	CKH0352	E 43 1451632	74550	08/06/2021
CKK0500	P 00 791376	55500	08/06/2021	CKO6989	E 43 1451912	60503	08/06/2021
CKT7992	E 43 1451096	60503	07/06/2021	CKU3492	E 43 1451270	74630	08/06/2021
CLE2200	E 43 1451021	74550	07/06/2021	CLR0578	P 00 791013	51851	02/06/2021
CLR3205	P 00 776491	55500	06/06/2021	CLW9209	P 00 777633	60501	07/06/2021
CMA6917	E 43 1451604	74550	08/06/2021	CMF3147	E 43 1451917	60503	08/06/2021
CMH9163	P 00 791348	55500	07/06/2021	CMJ0587	C 00 994460	55500	25/05/2021
CNM6816	P 00 791389	55500	08/06/2021	CNT3303	P 00 777944	55500	05/06/2021
COH3337	P 00 791317	55500	02/06/2021	CON1243	C 00 977024	53800	25/05/2021
COP7H01	C 00 758718	54526	24/05/2021	COQ7858	E 43 1451047	74550	07/06/2021
COR2463	P 00 781550	55500	07/06/2021	COY5008	E 43 1451259	56732	08/06/2021
COY5585	P 00 784524	54521	08/06/2021	CPB0348	P 00 791050	75870	08/06/2021
CPG9954	P 00 779399	55500	02/06/2021	CPM7647	E 43 1451920	74550	08/06/2021
CPQ9413	E 43 1451003	74550	07/06/2021	CRB1558	P 00 786904	58780	08/06/2021
CRD4077	E 43 1450991	60503	07/06/2021	CRL5504	E 43 1451177	74550	07/06/2021
CRQ1866	P 00 779395	55500	02/06/2021	CRU8000	P 00 786910	55500	08/06/2021
CSB0776	E 43 1451101	74550	07/06/2021	CSC7786	E 43 1451864	60503	08/06/2021
CSJ6081	P 00 780080	55500	08/06/2021	CSU6544	P 00 791343	55500	07/06/2021
CTI7994	E 43 1451674	60503	08/06/2021	CTS4883	C 00 607531	55500	25/05/2021
CUC6C18	P 00 785369	58196	03/06/2021	CUC9A15	E 43 1451225	60503	07/06/2021
CVC9008	P 00 780063	55500	02/06/2021	CVE3154	E 43 1451166	74630	07/06/2021
CVN0B56	P 00 780077	54521	08/06/2021	CVY1H83	E 43 1451234	60503	07/06/2021
CWH6168	P 00 791385	55500	08/06/2021	CXM4478	P 00 779388	55680	02/06/2021
CYJ9807	C 00 995716	57200	24/05/2021	CYM9F26	E 43 1451441	60503	08/06/2021
CYU6629	P 00 781913	51851	07/06/2021	CZB2385	P 00 775270	76332	05/06/2021
CZF2223	E 43 1450949	74550	07/06/2021	CZX1647	P 00 777636	76331	08/06/2021
DAH0603	C 00 1006972	54521	24/05/2021	DAL9235	P 00 786891	55500	07/06/2021
DBC7876	P 00 786906	58780	08/06/2021	DBK8047	E 43 1451651	74550	08/06/2021
DBO9E72	E 43 1452009	74550	08/06/2021	DCF0115	C 00 940810	54010	25/05/2021
DCH1085	E 43 1451204	60503	07/06/2021	DCH4J69	E 43 1450983	74550	07/06/2021
DCO5143	E 43 1451465	60503	08/06/2021	DCU3211	E 43 1451765	60503	08/06/2021
DCW5472	E 43 1451248	74550	08/06/2021	DCW7286	C 00 995503	76331	24/05/2021
DCX5949	E 43 1451445	60503	08/06/2021	DDC2191	C 00 994825	57380	24/05/2021
DDC5141	P 00 777930	55413	04/06/2021	DDC7388	E 43 1451081	74550	07/06/2021
DDI3572	E 43 1451010	60503	07/06/2021	DDL0747	E 43 1451174	74550	07/06/2021
DDP8669	P 00 785371	51851	03/06/2021	DDR3012	P 00 786892	55680	07/06/2021
DDX4567	P 00 780394	56300	09/06/2021	DED9262	E 43 1451079	74550	07/06/2021
DEF0747	E 43 1451811	60503	08/06/2021	DER3953	P 00 786278	51851	03/06/2021
DEY2987	P 00 791030	55500	02/06/2021	DEZ0902	P 00 791045	55500	07/06/2021
DFG7056	E 43 1451458	60503	08/06/2021	DFG8426	P 00 786273	54522	02/06/2021
DFL9F50	P 00 777911	55500	02/06/2021	DFO9495	P 00 780076	54521	08/06/2021
DFS0919	E 43 1450990	74550	07/06/2021	DFV2200	E 43 1451938	74550	08/06/2021
DFW8390	P 00 777936	55500	04/06/2021	DGJ8940	E 43 1451833	74550	08/06/2021
DGW1477	P 00 777624	76331	02/06/2021	DGY9021	P 00 791306	55500	02/06/2021
DGZ5508	P 00 791319	51851	02/06/2021	DHF2H76	P 00 780388	51851	05/06/2021
DHP2I54	E 43 1451007	74550	07/06/2021	DHR0543	P 00 785799	55500	04/06/2021
DHU1231	C 00 607528	51851	25/05/2021	DHU4350	P 00 786263	60501	02/06/2021
DHU5129	E 43 1451349	60503	07/06/2021	DIA0381	E 43 1451429	60503	08/06/2021
DIB8667	C 00 994823	55500	24/05/2021	DID6G13	P 00 780379	58434	05/06/2021
DIE1814	P 00 777629	61490	02/06/2021	DIH8140	C 00 995731	60501	25/05/2021
DII1348	E 43 1451812	74550	08/06/2021	DIK0524	C 00 977492	55250	25/05/2021
DIL0510	C 00 977486	53800	25/05/2021	DIL8671	E 43 1451415	60503	08/06/2021
DIN2953	E 43 1451684	74550	08/06/2021	DIX5589	C 00 995512	76331	25/05/2021
DIZ0644	E 43 1451069	74550	07/06/2021	DJH7665	P 00 786917	55500	08/06/2021
DKP0412	E 43 1451538	60503	08/06/2021	DKV4214	C 00 978963	51851	25/05/2021
DKX2E22	P 00 785787	51851	03/06/2021	DKX7119	E 43 1451469	60503	08/06/2021
DKX9583	P 00 780392	56222	09/06/2021	DLA4696	E 43 1451181	74550	07/06/2021
DLB1869	P 00 776488	55500	06/06/2021	DLB5F81	E 43 1451622	74550	08/06/2021
DLG6421	P 00 786193	54521	02/06/2021	DLJ5876	E 43 1451295	74550	08/06/2021
DLL1759	C 00 977489	54100	25/05/2021	DLP9357	P 00 786279	51851	03/06/2021
DLR0454	P 00 786262	51930	02/06/2021	DLR1704	P 00 777924	55500	04/06/2021
DLU5855	E 43 1451657	74550	08/06/2021	DLW9533	E 43 1451138	74630	07/06/2021
DMA6632	P 00 780066	55500	02/06/2021	DMB0537	E 43 1451650	74550	08/06/2021
DMG4012	P 00 786919	58780	09/06/2021	DMM8071	E 43 1451078	74630	07/06/2021
DMM9773	E 43 1451025	74550	07/06/2021	DMN4068	E 43 1451652	74550	08/06/2021
DMO6E52	P 00 786882	76332	07/06/2021	DMO7315	P 00 786195	51851	02/06/2021
DMQ8J36	P 00 791342	55500	07/06/2021	DMT2628	C 00 607533	51851	25/05/2021
DMU5517	C 00 1006971	54521	24/05/2021	DNV0606	C 00 995976	55500	25/05/2021
DOD4487	E 43 1450958	74550	07/06/2021	DOD4487	E 43 1450960	60503	07/06/2021
DOD4487	E 43 1451039	74550	07/06/2021	DOD6429	C 00 995859	76332	24/05/2021
DOG0623	E 43 1450970	60503	07/06/2021	DOM0529	E 43 1451299	74550	08/06/2021
DOM0529	E 43 1451787	74550	08/06/2021	DOP5287	E 43 1451100	74550	07/06/2021
DOS8411	P 00 791354	55500	07/06/2021	DOW9019	P 00 777631	60501	07/06/2021
DPE2407	C 00 995505	54521	25/05/2021	DPK0085	E 43 1451902	60503	08/06/2021
DPM0053	P 00 785385	51930	08/06/2021	DPM0881	C 00 960522	61900	25/05/2021
DPM1712	P 00 786869	55500	02/06/2021	DPP1224	E 43 1451066	60503	07/06/2021
DPR1A28	E 43 1451325	74550	07/06/2021	DPR7406	P 00 781549	55500	07/06/2021
DPS8822	P 00 780084	76331	08/06/2021	DQA2539	E 43 1451539	60503	08/06/2021
DQB2133	C 00 994824	54521	24/05/2021	DQB6443	P 00 778531	76331	04/06/2021
DQB9513	E 43 1451970	74630	08/06/2021	DQG4070	P 00 785363	51851	02/06/2021
DQO2268	E 43 1451796	74550	08/06/2021	DQV4H78	P 00 779012	76331	28/05/2021
DQZ9093	P 00 779405	55500	07/06/2021	DRE4530	P 00 791382	55500	08/06/2021
DRH2436	P 00 786911	55411	08/06/2021	DRI8906	P 00 780082	55500	08/06/2021
DRL7324	P 00 791403	51851	08/06/2021	DRM1903	E 43 1451378	60503	08/06/2021
DRM6D68	E 43 1450989	60503	07/06/2021	DRN0714	P 00 776508	55500	08/06/2021
DRN3351	C 00 996333	54521	25/05/2021	DRQ0821	E 43 1451165	74630	07/06/2021
DRQ8678	P 00 780085	54521	08/06/2021	DRT1635	E 43 1451168	74550	07/06/2021
DRU7396	C 00 977488	55250	25/05/2021	DRY9149	E 43 1451161	74550	07/06/2021
DSA0026	P 00 785795	76332	04/06/2021	DSB8539	C 00 999012	55500	25/05/2021
DSF0091	E 43 1451000	74550	07/06/2021	DSF0518	E 43 1451438	60503	08/06/2021
DSF4479	E 43 1451156	74550	07/06/2021	DSK6C64	E 43 1451159	74550	07/06/2021
DSL1015	P 00 781912	59910	07/06/2021	DSP0458	P 00 786268	76332	02/06/2021
DST3089	P 00 776489	55500	06/06/2021	DST3461	C 00 995511	57380	25/05/2021
DST9574	C 00 994923	55500	25/05/2021	DSX2177	E 43 1451838	74550	08/06/2021
DSZ5205	P 00 776490	55500	06/06/2021	DTE5C76	P 00 791312	55500	02/06/2021
DTJ1115	E 43 1451048	74550	07/06/2021	DTP6491	P 00 786265	51851	02/06/2021
DTY4854	C 00 995725	55500	25/05/2021	DTZ8417	P 00 777919	55413	04/06/2021
DUE8093	P 00 780396	54521	09/06/2021	DUH2730	P 00 791014	51851	02/06/2021
DUJ3096	E 43 1451442	60503	08/06/2021	DUJ3244	P 00 791057	55500	08/06/2021
DUM2868	P 00 781370	55500	05/06/2021	DUM3935	P 00 785800	55500	04/06/2021
DUM5F93	P 00 785352	51851	02/06/2021	DUM8938	E 43 1450967	74550	07/06/2021
DUM8938	E 43 1450975	74630	07/06/2021	DUN9977	P 00 791034	54521	02/06/2021
DUP2930	P 00 777637	76331	08/06/2021	DUQ8312	P 00 791407	55500	08/06/2021
DUU6942	E 43 1451496	60503	08/06/2021	DUZ9217	E 43 1452008	74550	08/06/2021
DVC0947	E 43 1451827	60503	08/06/2021	DVJ9519	P 00 780072	51851	02/06/2021
DVJ9824	P 00 775272	55500	05/06/2021	DVK3338	C 00 994921	51851	24/05/2021
DVL4F59	P 00 785375	51851	07/06/2021	DVM8396	P 00 791402	55417	08/06/2021
DVR5818	E 43 1451345	74550	07/06/2021	DVS2055	P 00 786921	60411	09/06/2021
DWG6986	P 00 777942	55500	05/06/2021	DWL3725	E 43 1450948	74550	07/06/2021
DWM5D90	E 43 1451916	60503	08/06/2021	DWM8H35	P 00 786272	54521	02/06/2021
DWS0233	P 00 791361	54521	07/06/2021	DWT1585	E 43 1451230	60503	07/06/2021
DXB5C61	P 00 791038	55500	07/06/2021	DXE5745	E 43 1451125	74550	07/06/2021
DXH3039	E 43 1451013	60503	07/06/2021	DXW5E20	P 00 780071	60501	02/06/2021
DXX2151	P 00 777945	55500	05/06/2021	DYG3F70	E 43 1451505	74550	08/06/2021
DYH9394	P 00 779398	55500	02/06/2021	DYP5F82	E 43 1451221	60503	07/06/2021
DZB2657	P 00 779410	55500	07/06/2021	DZD9265	P 00 778862	76332	02/06/2021
DZE6691	P 00 791395	55411	08/06/2021	DZF9627	C 00 994454	76331	24/05/2021
DZH5968	E 43 1451408	60503	08/06/2021	DZH9631	E 43 1451537	60503	08/06/2021
DZK3667	C 00 572310	55250	25/05/2021	DZQ0816	E 43 1451172	74630	07/06/2021
DZX6226	C 00 995726	55500	25/05/2021	EAF5621	P 00 786192	55500	02/06/2021
EAH5861	C 00 999013	76332	25/05/2021	EAM7699	E 43 1451241	74550	08/06/2021
EAR0J83	E 43 1451207	74550	07/06/2021	EAU3119	P 00 785351	76332	02/06/2021
EAU9475	C 00 989118	73662	25/05/2021	EAV8569	P 00 779391	55500	02/06/2021
EAZ0105	P 00 780069	55500	02/06/2021	EAZ9281	C 00 995978	55500	25/05/2021
EBB8658	E 43 1451933	74710	08/06/2021	EBD9H55	P 00 786289	51851	08/06/2021
EBE2796	E 43 1450980	74550	07/06/2021	EBE9883	P 00 777935	55500	04/06/2021
EBF1201	C 00 995860	54521	25/05/2021	EBF8130	C 00 783848	53800	25/05/2021
EBH7919	P 00 777639	76331	08/06/2021	EBI5637	C 00 845329	59670	18/05/2021
EBK8156	P 00 778864	55680	02/06/2021	EBL3041	P 00 791056	55500	08/06/2021
EBN6719	P 00 786924	60411	09/06/2021	EBO7570	C 00 995501	76331	24/05/2021
EBQ3999	P 00 791338	72690	07/06/2021	EBQ3999	P 00 791339	58000	07/06/2021
EBQ5644	C 00 994820	76332	24/05/2021	EBR0663	E 43 1450972	60503	07/06/2021
EBX1524	E 43 1451546	60503	08/06/2021	EBY3684	C 00 607534	76332	25/05/2021
EBZ5C43	E 43 1452007	74550	08/06/2021	ECO7234	P 00 791386	55500	08/06/2021
ECT5795	E 43 1451011	74550	07/06/2021	ECW1042	E 43 1451235	60503	07/06/2021
EDC1746	C 00 977021	54525	24/05/2021	EDK1E51	E 43 1451468	60503	08/06/2021
EDM8045	P 00 776494	55500	06/06/2021	EDP7802	E 43 1451513	60503	08/06/2021
EDR8852	E 43 1451052	74550	07/06/2021	EEG4H69	P 00 786895	58191	07/06/2021

EEG5730	E 43 1451135	74550	07/06/2021
EEJ4465	P 00 779393	55500	02/06/2021
EEM3416	P 00 786879	55500	07/06/2021
EEU8335	P 00 780067	55500	02/06/2021
EFA8747	P 00 791032	55500	02/06/2021
EFI6116	E 43 1451148	74550	07/06/2021
EFJ4835	P 00 786878	60501	07/06/2021
EFQ1782	E 43 1451210	74630	07/06/2021
EGI2294	C 00 995730	57200	25/05/2021
EGP8G92	P 00 778532	54521	04/06/2021
EGS4737	C 00 994998	55500	25/05/2021
EGT7311	P 00 779404	54521	07/06/2021
EHV2J63	P 00 791347	55500	07/06/2021
EHZ1F38	C 00 995958	57200	25/05/2021
EIG6156	E 43 1451806	60503	08/06/2021
EIX7817	E 43 1451673	60503	08/06/2021
EJA2128	E 43 1451759	74550	08/06/2021
EJE1C63	P 00 776507	55500	07/06/2021
EJF9526	C 00 995857	55413	24/05/2021
EJK2953	P 00 781910	73662	07/06/2021
EJQ5339	E 43 1451171	74550	07/06/2021
EKK3548	P 00 791059	55500	08/06/2021
EKL3365	P 00 785384	76332	08/06/2021
EKL7581	E 43 1451402	74550	08/06/2021
EKU5F49	E 43 1451585	56732	08/06/2021
ELG2166	P 00 791303	53800	02/06/2021
ELH9436	P 00 785368	76332	03/06/2021
ELK6496	P 00 784523	76332	08/06/2021
ELN5545	C 00 994822	76332	24/05/2021
ELN7H43	P 00 777634	76331	08/06/2021
ELT2368	C 00 758721	55500	24/05/2021
ELY5I62	P 00 786902	58780	08/06/2021
EMG2642	E 43 1451190	74550	07/06/2021
EMI8683	P 00 778535	55500	06/06/2021
EML3727	E 43 1451027	74550	07/06/2021
EMO2053	E 43 1451151	74550	07/06/2021
EMO3C74	P 00 791307	55500	02/06/2021
EMO8422	C 00 995728	54521	25/05/2021
EMU2239	E 43 1451375	60503	08/06/2021
EMW5346	P 00 781909	55500	06/06/2021
ENB3926	C 00 995506	51851	25/05/2021
ENH3888	P 00 780383	76331	05/06/2021
ENV9243	E 43 1451298	74550	08/06/2021
EOE8036	E 43 1451239	74550	08/06/2021
EOK1E99	E 43 1451936	74550	08/06/2021
EPA3H21	C 00 994772	76332	25/05/2021
EPI7333	E 43 1450968	74550	07/06/2021
EPO7H76	E 43 1451977	74550	08/06/2021
EPZ4656	P 00 791055	55500	08/06/2021
EPZ9189	P 00 791048	56222	07/06/2021
EQB2A34	E 43 1451840	60503	08/06/2021
EQI1271	P 00 791330	54522	04/06/2021
EQJ6076	P 00 791062	76331	08/06/2021
EQL9861	C 00 994451	55500	24/05/2021
EQO3763	E 43 1451993	60503	08/06/2021
EQT6C22	P 00 791046	51851	07/06/2021
EQV5H95	C 00 977424	54527	25/05/2021
EQW9687	P 00 785376	51851	07/06/2021
EQZ0094	P 00 786896	76332	07/06/2021
ERX4432	P 00 786873	55500	02/06/2021
ERZ5046	P 00 777933	55500	04/06/2021
ESI0162	C 00 994773	76332	25/05/2021
ESV1829	P 00 791331	52070	07/06/2021
ETD1281	E 43 1451053	74550	07/06/2021
ETL2629	E 43 1451934	74550	08/06/2021
ETL4830	C 00 995721	55500	25/05/2021
ETV5403	P 00 777907	55500	02/06/2021
EUA1687	P 00 776501	55680	06/06/2021
EUB6442	P 00 785792	76331	04/06/2021
EUF9998	E 43 1451009	74550	07/06/2021
EUM1250	E 43 1451392	60503	08/06/2021
EUM9859	P 00 786284	55500	03/06/2021
EUT5667	P 00 778863	59670	02/06/2021
EUW0916	E 43 1451354	74550	08/06/2021
EUZ9B79	E 43 1450945	74550	07/06/2021
EVG1433	E 43 1451097	60503	07/06/2021
EVM9303	E 43 1451188	74550	07/06/2021
EVV3897	C 00 977425	54527	25/05/2021
EVY0843	P 00 791341	76331	07/06/2021
EWG0B22	P 00 786264	60501	02/06/2021
EWH7740	P 00 791322	70481	02/06/2021
EWL9G17	P 00 780089	55500	08/06/2021
EWT8A06	E 43 1451185	74550	07/06/2021
EWU3903	P 00 777918	55500	02/06/2021
EWX6130	P 00 791018	76331	02/06/2021
EXC8309	C 00 995862	60501	25/05/2021
EXG1132	E 43 1451134	74630	07/06/2021
EXN0057	E 43 1451497	60503	08/06/2021
EXY1742	P 00 791352	55500	07/06/2021
EYD7896	P 00 778529	54521	31/05/2021
EYI2483	E 43 1451088	74630	07/06/2021
EYI5001	C 00 783849	53800	25/05/2021
EYJ3408	E 43 1451677	60503	08/06/2021
EYJ4916	P 00 786870	55500	02/06/2021
EYZ6975	P 00 779397	55500	02/06/2021
EZF4455	E 43 1450974	74550	07/06/2021
EZG3B38	P 00 791396	55411	08/06/2021
EZL9613	P 00 780381	54523	05/06/2021
EZM2J16	P 00 791011	55920	01/06/2021
EZU3928	C 00 991084	55500	24/05/2021
EZV2349	P 00 785358	76332	02/06/2021
EZZ3E66	P 00 791346	55500	07/06/2021
FAB3381	E 43 1451073	74550	07/06/2021
FAD8674	P 00 785360	76332	02/06/2021
FAE7168	P 00 777905	55413	02/06/2021
FAM7473	P 00 791049	75870	08/06/2021
FAO3F87	P 00 781908	55500	06/06/2021
FAQ2C62	P 00 791321	76332	02/06/2021
FAU0975	P 00 776487	55500	06/06/2021
FAX2764	E 43 1451444	60503	08/06/2021
FBA0359	E 43 1451022	74710	07/06/2021
FBB5162	C 00 994456	55500	24/05/2021
FBD3474	P 00 777630	55500	07/06/2021
FBF1207	P 00 785793	60501	04/06/2021
FBO7411	C 00 607530	55500	25/05/2021
FBQ6862	E 43 1451900	60503	08/06/2021
FBQ9590	P 00 791325	55413	04/06/2021
FCB6196	P 00 779392	55500	02/06/2021
FCE9013	P 00 780395	55680	09/06/2021
FCM3116	P 00 780081	55500	08/06/2021
FCS2704	P 00 791350	55500	07/06/2021
FDA4119	E 43 1451995	60503	08/06/2021
EEH4376	E 43 1451836	74550	08/06/2021
EEK2736	E 43 1451490	60503	08/06/2021
EEO6998	C 00 783843	76331	25/05/2021
EEZ2998	P 00 791374	55680	08/06/2021
EFC6C79	P 00 785389	76332	08/06/2021
EFJ1821	P 00 786291	60501	08/06/2021
EFQ0511	P 00 785378	60501	07/06/2021
EFV2A79	P 00 780086	51851	08/06/2021
EGK9757	C 00 995955	76332	25/05/2021
EGS2373	P 00 791060	54522	08/06/2021
EGS7023	E 43 1451123	74550	07/06/2021
EHK1864	E 43 1451163	74630	07/06/2021
EHX9299	P 00 785391	51851	08/06/2021
EHZ8633	E 43 1451279	60503	08/06/2021
EIN6540	P 00 791327	55500	04/06/2021
EIY6157	E 43 1450973	74550	07/06/2021
EJA9505	E 43 1451748	74550	08/06/2021
EJF2733	P 00 786890	55500	07/06/2021
EJJ2268	E 43 1451126	74550	07/06/2021
EJL8H69	E 43 1452057	74630	08/06/2021
EKI9543	P 00 791404	61220	08/06/2021
EKL3201	C 00 977022	54525	24/05/2021
EKL6590	E 43 1451320	74550	07/06/2021
EKO4292	P 00 786872	55500	02/06/2021
ELD2113	P 00 786286	54522	03/06/2021
ELG7218	C 00 999010	55500	25/05/2021
ELI1094	P 00 777627	76331	02/06/2021
ELL7074	E 43 1451781	74550	08/06/2021
ELN6323	P 00 791019	60501	02/06/2021
ELP0E52	P 00 785372	51851	03/06/2021
ELX2415	E 43 1451939	74550	08/06/2021
EMB6003	P 00 779401	55500	07/06/2021
EMH4651	P 00 778530	75870	31/05/2021
EMJ1621	E 43 1451311	74550	08/06/2021
EMM3390	C 00 977023	54525	24/05/2021
EMO3A46	P 00 786198	55500	02/06/2021
EMO5095	P 00 779389	55680	02/06/2021
EMP7697	C 00 994819	76331	24/05/2021
EMU8614	P 00 785374	51851	07/06/2021
ENB0323	C 00 995732	54522	25/05/2021
ENF2I22	C 00 991077	55500	24/05/2021
ENU1933	C 00 855513	73662	25/05/2021
EOD9981	E 43 1451137	74550	07/06/2021
EOH0H60	E 43 1451209	74550	07/06/2021
EOO7231	E 43 1451431	60503	08/06/2021
EPG6949	P 00 776481	55500	06/06/2021
EPJ3544	P 00 784527	55500	09/06/2021
EPQ8985	E 43 1451266	60503	08/06/2021
EPZ5320	P 00 786287	51851	08/06/2021
EPZ9F16	P 00 791318	55500	02/06/2021
EQB4006	E 43 1451192	74630	07/06/2021
EQI9518	C 00 996180	76332	25/05/2021
EQK9B55	E 43 1451183	74550	07/06/2021
EQM1506	P 00 778533	59910	04/06/2021
EQQ6766	P 00 785783	51851	02/06/2021
EQV1867	E 43 1451014	74550	07/06/2021
EQW9662	E 43 1451494	60503	08/06/2021
EQX3767	P 00 786200	55500	02/06/2021
ERT2315	C 00 996351	55500	25/05/2021
ERZ4179	P 00 777941	55500	05/06/2021
ESF9289	P 00 786913	55500	08/06/2021
ESK8B34	C 00 994997	55500	25/05/2021
ETC2198	E 43 1450996	74550	07/06/2021
ETL0403	C 00 607529	55500	25/05/2021
ETL3198	C 00 995714	54522	24/05/2021
ETM2538	P 00 785379	75870	07/06/2021
ETZ0407	E 43 1450986	74630	07/06/2021
EUA9934	E 43 1451306	74550	07/06/2021
EUF5853	C 00 995852	54521	24/05/2021
EUJ3919	P 00 791029	55500	02/06/2021
EUM7471	E 43 1451055	60503	07/06/2021
EUR5754	E 43 1451358	74550	07/06/2021
EUV6086	P 00 778872	73662	03/06/2021
EUW4795	E 43 1451018	60503	07/06/2021
EVE6967	P 00 791362	65640	07/06/2021
EVM4852	P 00 778526	76331	31/05/2021
EVP8661	C 00 989114	73662	25/05/2021
EVW7C19	P 00 791332	72690	07/06/2021
EWA4119	E 43 1451831	60503	08/06/2021
EWH7632	C 00 977025	70301	25/05/2021
EWJ0691	C 00 995507	54521	25/05/2021
EWT2706	P 00 791328	76331	04/06/2021
EWU1427	E 43 1452038	74550	08/06/2021
EWX3607	E 43 1451155	60503	07/06/2021
EWX6434	E 43 1451974	74550	08/06/2021
EXG1132	E 43 1451121	74630	07/06/2021
EXH4E89	E 43 1451731	74550	08/06/2021
EXU0985	P 00 777921	58196	04/06/2021
EYC5482	P 00 786266	51851	02/06/2021
EYD9772	C 00 994924	55500	25/05/2021
EYI4280	E 43 1451387	60503	08/06/2021
EYJ2361	P 00 791044	55500	07/06/2021
EYJ4540	C 00 994457	76331	24/05/2021
EYZ6975	P 00 791310	55500	02/06/2021
EZE5625	P 00 791315	55500	02/06/2021
EZF6272	E 43 1450999	60503	07/06/2021
EZG9444	P 00 776513	55414	08/06/2021
EZM1718	P 00 785790	60501	04/06/2021
EZM8957	P 00 779394	55500	02/06/2021
EZU4656	P 00 791309	55500	02/06/2021
EZV6746	P 00 777635	76331	08/06/2021
FAA8140	E 43 1451614	74550	08/06/2021
FAD3473	P 00 777927	55500	04/06/2021
FAE3160	P 00 780380	54521	05/06/2021
FAM2640	P 00 786293	55500	08/06/2021
FAM7G63	E 43 1451065	74550	07/06/2021
FAQ2C62	P 00 791320	51851	02/06/2021
FAQ3110	E 43 1451856	74550	08/06/2021
FAV3963	P 00 785806	60501	04/06/2021
FAZ4328	P 00 779409	55500	07/06/2021
FBA9359	E 43 1451723	74550	08/06/2021
FBD3474	E 43 1451904	60503	08/06/2021
FBE2C20	C 00 996331	65300	25/05/2021
FBI5816	P 00 780074	60501	02/06/2021
FBQ5848	E 43 1451152	74550	07/06/2021
FBQ8175	C 00 994239	55411	24/05/2021
FBX4545	E 43 1450952	74550	07/06/2021
FCC5247	P 00 791012	51851	02/06/2021
FCJ8086	P 00 777943	55500	05/06/2021
FCQ7C88	P 00 786269	57380	02/06/2021
FCV8518	E 43 1451164	74550	07/06/2021
FDI1785	E 43 1451104	60503	07/06/2021
FDK8H85	P 00 777904	55413	02/06/2021
FDL5565	E 43 1451115	74550	07/06/2021
FDN7D50	E 43 1451608	60503	08/06/2021
FDP1648	P 00 785353	60501	02/06/2021
FDR3815	C 00 994455	76331	24/05/2021
FDR9J23	P 00 791023	60501	02/06/2021
FDV7298	P 00 791015	51851	02/06/2021
FDV7514	C 00 994821	76331	24/05/2021
FDV8729	P 00 780070	55500	02/06/2021
FEG8437	E 43 1451037	60503	07/06/2021
FEV4H30	C 00 978967	51851	25/05/2021
FEW3514	E 43 1451099	74550	07/06/2021
FEW3H57	E 43 1451080	74550	07/06/2021
FFA6F20	P 00 776499	55500	06/06/2021
FFJ5D96	P 00 785377	54521	07/06/2021
FFX1870	C 00 996265	55500	25/05/2021
FGA0116	P 00 786190	55500	02/06/2021
FGE4764	P 00 791052	60501	08/06/2021
FGJ0026	P 00 786271	56731	02/06/2021
FGP3287	E 43 1451045	60503	07/06/2021
FGU9E28	E 43 1451247	60503	08/06/2021
FHF1D50	C 00 996357	55500	25/05/2021
FHG3904	P 00 785366	76332	02/06/2021
FHG4559	C 00 994774	55411	25/05/2021
FHG5807	E 43 1451478	60503	08/06/2021
FHP9697	P 00 785789	51851	03/06/2021
FHQ4561	E 43 1451507	74550	08/06/2021
FHZ1928	P 00 791035	55500	07/06/2021
FHZ3425	C 00 996336	54521	26/05/2021
FIG6A85	P 00 791041	55500	07/06/2021
FIQ5047	E 43 1451814	74630	08/06/2021
FIT2441	P 00 780079	55500	08/06/2021
FIW2D47	P 00 791033	55500	02/06/2021
FIY8C43	C 00 758719	54526	24/05/2021
FJC1629	C 00 995956	76332	25/05/2021
FJD1169	P 00 778870	60501	03/06/2021
FJM5491	P 00 791360	54521	07/06/2021
FJQ9573	E 43 1450993	60503	07/06/2021
FJV2E68	E 43 1451500	60503	08/06/2021
FJW2185	P 00 785356	60501	02/06/2021
FJW3385	P 00 779408	54521	07/06/2021
FKA2J05	P 00 786900	58780	08/06/2021
FKD1E03	C 00 995718	60501	24/05/2021
FKM5228	P 00 777917	55500	02/06/2021
FKQ3717	E 43 1451186	74550	07/06/2021
FKT7617	E 43 1451794	74630	08/06/2021
FKZ1C99	P 00 785797	76332	04/06/2021
FLH3407	P 00 777906	55500	02/06/2021
FLX6539	P 00 791333	51851	07/06/2021
FMF5178	P 00 791021	76331	02/06/2021
FMM9424	E 43 1451028	60503	07/06/2021
FMP3F75	P 00 785380	76332	08/06/2021
FMS2477	E 43 1451834	60503	08/06/2021
FMT5725	P 00 777626	76331	02/06/2021
FND9211	E 43 1451257	60503	08/06/2021
FNS3687	E 43 1450988	74550	07/06/2021
FNZ8149	P 00 779014	60501	08/06/2021
FOD9068	E 43 1451244	74550	08/06/2021
FON4637	E 43 1451024	74550	07/06/2021
FPI2749	C 00 758725	55500	24/05/2021
FPY2576	E 43 1451527	60503	08/06/2021
FQB1529	E 43 1451205	60503	07/06/2021
FQB8334	C 00 995514	76331	25/05/2021
FQD5J54	P 00 780384	54521	05/06/2021
FQJ0232	P 00 791400	55411	08/06/2021
FQL6A13	C 00 996178	76332	25/05/2021
FQW1936	E 43 1451019	74550	07/06/2021
FQY1653	P 00 777939	51852	05/06/2021
FRA5931	C 00 996263	55500	25/05/2021
FRN2025	P 00 786903	58780	08/06/2021
FRN4F75	E 43 1451382	74550	08/06/2021
FRQ4649	C 00 995951	55500	25/05/2021
FRX7516	C 00 989117	55500	25/05/2021
FSD2I46	P 00 791393	55500	08/06/2021
FSG1205	E 43 1451308	74550	07/06/2021
FST2880	E 43 1451197	74550	07/06/2021
FSU9E10	C 00 991079	55500	24/05/2021
FSW4561	P 00 791357	60501	07/06/2021
FSW8799	E 43 1451413	60503	08/06/2021
FTA4659	P 00 785383	60501	08/06/2021
FTJ5213	E 43 1450957	60503	07/06/2021
FTQ2F06	C 00 875299	55500	25/05/2021
FUD3614	P 00 778544	55500	06/06/2021
FUP6J61	E 43 1450963	60503	07/06/2021
FVH8B48	E 43 1451410	60503	08/06/2021
FVJ5B97	P 00 778545	76331	06/06/2021
FVO1I29	P 00 780073	60501	02/06/2021
FVP9950	P 00 780378	58434	05/06/2021
FVV4G25	C 00 960523	61900	25/05/2021
FWB2A53	P 00 786883	55500	07/06/2021
FWE3923	P 00 785373	51851	07/06/2021
FWM7129	P 00 786274	54521	03/06/2021
FWT4915	E 43 1451023	74550	07/06/2021
FWY1335	P 00 779407	53800	07/06/2021
FXO8210	P 00 785786	51851	03/06/2021
FXQ2003	P 00 780377	54523	05/06/2021
FXV7932	P 00 776485	55500	06/06/2021
FXX0335	P 00 777929	55500	04/06/2021
FXZ4890	C 00 994925	55500	25/05/2021
FYE6736	E 43 1451132	74550	07/06/2021
FYJ0C12	P 00 777910	55500	02/06/2021
FYM5J18	E 43 1450987	60503	07/06/2021
FYR2F41	C 00 994775	55411	25/05/2021
FYS6889	P 00 786888	55500	07/06/2021
FZN2H27	P 00 791329	76331	04/06/2021
FZQ4877	E 43 1451035	74550	07/06/2021
FZS7137	P 00 785796	54521	04/06/2021
GAB2E97	E 43 1451020	74550	07/06/2021
GAL0460	C 00 995504	76331	25/05/2021
GAS3G02	P 00 786281	60501	03/06/2021
GAV8996	P 00 791058	55500	08/06/2021
GBA2138	E 43 1451127	74550	07/06/2021
GBC0530	E 43 1451610	60503	08/06/2021
GBR1225	P 00 785361	76332	02/06/2021
GBX9E41	P 00 791370	55413	08/06/2021
GCG4928	P 00 776486	55500	06/06/2021
GCN3336	P 00 778540	55500	06/06/2021
GCS3475	P 00 785804	55500	04/06/2021
GDD0C46	C 00 995863	54521	25/05/2021
GDJ6204	E 43 1451124	74550	07/06/2021
GDU1362	P 00 791016	72340	02/06/2021
GDX3917	C 00 995719	60501	24/05/2021
FDL3C83	P 00 786276	54521	03/06/2021
FDL5A54	P 00 791028	55500	02/06/2021
FDO6658	P 00 786915	55500	08/06/2021
FDQ5F74	E 43 1451214	74710	07/06/2021
FDR7A85	E 43 1450965	74550	07/06/2021
FDV6829	C 00 989119	73662	25/05/2021
FDV7514	P 00 791365	54521	07/06/2021
FDV7675	E 43 1450950	74550	07/06/2021
FEA4507	P 00 786292	55413	08/06/2021
FET8E06	P 00 786282	51930	03/06/2021
FEV7B87	E 43 1451258	74550	08/06/2021
FEW3514	C 00 999011	55500	25/05/2021
FFA6984	C 00 977494	54527	25/05/2021
FFE6354	P 00 786885	55413	07/06/2021
FFT9981	C 00 995720	60501	24/05/2021
FFZ1193	P 00 786880	55500	07/06/2021
FGC2241	P 00 791324	55413	04/06/2021
FGG2590	P 00 780387	53800	05/06/2021
FGJ3037	E 43 1450995	60503	07/06/2021
FGR7865	P 00 780390	53710	08/06/2021
FGV1183	P 00 786914	55500	08/06/2021
FHG3724	P 00 785784	51851	02/06/2021
FHG3907	C 00 994453	76331	24/05/2021
FHG4D33	E 43 1450966	60503	07/06/2021
FHK5775	C 00 758720	55500	24/05/2021
FHQ0179	E 43 1451043	74550	07/06/2021
FHZ0218	C 00 995853	54521	24/05/2021
FHZ2046	E 43 1450940	74550	07/06/2021
FHZ3F28	P 00 786901	58780	08/06/2021
FIH6823	C 00 994461	55500	25/05/2021
FIS6910	E 43 1451696	60503	08/06/2021
FIT7629	E 43 1451060	60503	07/06/2021
FIY5517	P 00 778866	55500	02/06/2021
FJB3J05	C 00 996177	76332	25/05/2021
FJC2633	E 43 1451042	74550	07/06/2021
FJL4F71	E 43 1451128	74550	07/06/2021
FJP3011	P 00 786886	55500	07/06/2021
FJS1336	P 00 786270	51930	02/06/2021
FJW1502	E 43 1451160	74550	07/06/2021
FJW2387	C 00 981098	51851	24/05/2021
FJZ9407	E 43 1451789	74550	08/06/2021
FKC5434	C 00 995957	76332	25/05/2021
FKE0482	C 00 996352	55500	25/05/2021
FKN0102	P 00 785381	76332	08/06/2021
FKQ3717	E 43 1451245	74550	08/06/2021
FKV6494	P 00 791042	55500	07/06/2021
FLG4528	P 00 786889	55500	07/06/2021
FLT7408	P 00 779412	55500	07/06/2021
FME9015	P 00 791345	55500	07/06/2021
FMF5234	P 00 791388	55500	08/06/2021
FMP0430	E 43 1451839	74550	08/06/2021
FMQ9371	P 00 780083	55500	08/06/2021
FMS2477	E 43 1451400	60503	08/06/2021
FMZ8J15	E 43 1451008	60503	07/06/2021
FNH5171	P 00 791369	55413	08/06/2021
FNX8827	E 43 1451167	74550	07/06/2021
FNZ9931	E 43 1451187	74550	07/06/2021
FOM4878	C 00 994999	55500	25/05/2021
FOS9738	P 00 791387	55500	08/06/2021
FPO4555	P 00 791313	55500	02/06/2021
FQB1529	E 43 1451215	60503	07/06/2021
FQB7528	P 00 778538	68661	06/06/2021
FQD1C01	C 00 999009	55500	25/05/2021
FQH8970	E 43 1451287	74550	08/06/2021
FQK4329	E 43 1451182	74550	07/06/2021
FQV0117	E 43 1451291	74550	08/06/2021
FQY1653	P 00 777938	75870	05/06/2021
FQY6183	E 43 1451077	74550	07/06/2021
FRA8607	P 00 791368	55413	08/06/2021
FRN3675	P 00 779390	55680	02/06/2021
FRP8G09	P 00 775275	52070	05/06/2021
FRX1E46	P 00 778534	60501	06/06/2021
FSA3737	E 43 1450979	74630	07/06/2021
FSE4481	P 00 776480	55500	06/06/2021
FSP2D66	P 00 791335	51852	07/06/2021
FSU7591	E 43 1451880	60503	08/06/2021
FSV4580	P 00 777912	55500	02/06/2021
FSW4561	P 00 791358	52070	07/06/2021
FSX9026	P 00 791390	55500	08/06/2021
FTB0H54	E 43 1451599	74550	08/06/2021
FTN0335	E 43 1451233	60503	07/06/2021
FTY7487	E 43 1452004	74550	08/06/2021
FUN2307	P 00 785359	76332	02/06/2021
FUZ0708	P 00 777914	55500	02/06/2021
FVI1855	P 00 777928	55500	04/06/2021
FVL6H00	P 00 791371	55500	08/06/2021
FVP1526	P 00 785805	55500	04/06/2021
FVR1788	E 43 1451240	74550	08/06/2021
FVW9249	E 43 1451815	60503	08/06/2021
FWB6F79	C 00 758723	55500	24/05/2021
FWE6341	C 00 995854	54521	24/05/2021
FWS5289	E 43 1451149	74550	07/06/2021
FWV0996	P 00 785364	76332	02/06/2021
FXN6C55	E 43 1451483	60503	08/06/2021
FXP7992	P 00 786887	55500	07/06/2021
FXU6158	E 43 1451129	74550	07/06/2021
FXW9444	E 43 1451297	74550	08/06/2021
FXZ4232	C 00 996258	73662	25/05/2021
FXZ8C81	C 00 995977	55500	25/05/2021
FYI6545	P 00 776505	55500	07/06/2021
FYK8B84	P 00 791040	55500	07/06/2021
FYO8938	P 00 780397	54600	09/06/2021
FYR7J90	P 00 780391	55500	09/06/2021
FYV9759	E 43 1451179	74550	07/06/2021
FZP8703	C 00 995509	57380	25/05/2021
FZR0614	P 00 777925	55500	04/06/2021
FZX1693	P 00 791383	55500	08/06/2021
GAE8F27	P 00 786288	76332	08/06/2021
GAR8605	E 43 1451340	74550	08/06/2021
GAU8777	E 43 1451082	74550	07/06/2021
GAW0081	C 00 995724	55500	25/05/2021
GBC0530	E 43 1451807	60503	08/06/2021
GBQ2H13	E 43 1451067	60503	07/06/2021
GBR5740	P 00 776510	76331	08/06/2021
GCE8789	P 00 778546	59910	06/06/2021
GCM8J79	P 00 779406	55500	07/06/2021
GCP4008	P 00 791326	54526	04/06/2021
GCS3I47	E 43 1451842	74550	08/06/2021
GDG0056	E 43 1451700	74550	08/06/2021
GDO2D01	C 00 995979	60501	25/05/2021
GDV4A09	P 00 791381	55500	08/06/2021
GEG6J65	P 00 777946	55500	05/06/2021

GEG8I18	C 00 994463	53800	25/05/2021
GEJ9B11	E 43 1451307	74550	08/06/2021
GEO6590	E 43 1451324	74550	07/06/2021
GER0155	E 43 1451300	74550	08/06/2021
GFK4C38	P 00 777937	75870	05/06/2021
GFO0567	C 00 994238	55411	24/05/2021
GGC3923	P 00 786916	55500	08/06/2021
GGD2J28	P 00 786280	60501	03/06/2021
GGK8657	E 43 1450997	74550	07/06/2021
GHE4J34	P 00 777909	55500	02/06/2021
GHU9667	P 00 786899	58780	08/06/2021
GHZ2262	C 00 874206	60501	24/05/2021
GIA2303	P 00 776500	55500	06/06/2021
GIG0640	E 43 1451031	74630	07/06/2021
GIJ8D35	P 00 780382	55500	05/06/2021
GIQ5046	C 00 996332	76331	25/05/2021
GIW1D96	P 00 776483	55500	06/06/2021
GJE3069	P 00 777940	75870	05/06/2021
GJR8489	E 43 1451054	74550	07/06/2021
GJT7121	C 00 996256	73662	25/05/2021
GOE4567	P 00 780386	54521	05/06/2021
GPU1459	P 00 791340	51851	07/06/2021
GTG9260	P 00 780385	60501	05/06/2021
GVW6B16	E 43 1450951	74550	07/06/2021
GXH8212	C 00 1006974	54521	24/05/2021
GZX5689	E 43 1451075	74550	07/06/2021
HCS5808	C 00 944363	73662	25/05/2021
HEE0323	C 00 994458	76331	25/05/2021
HER1335	P 00 775271	54521	05/06/2021
HFG6495	P 00 784526	55500	09/06/2021
HGE1D32	C 00 994922	56222	24/05/2021
HHI0590	P 00 791353	55500	07/06/2021
HIO6559	P 00 791305	55500	02/06/2021
HJZ1681	E 43 1451841	60503	08/06/2021
HMC4C83	E 43 1451033	60503	07/06/2021
HNI5E51	E 43 1451676	60503	08/06/2021
HNZ4931	P 00 780088	76331	08/06/2021
HSA0G98	C 00 783844	51851	25/05/2021
HTR0806	C 00 994464	58433	25/05/2021
HYY8A31	P 00 778543	55500	06/06/2021
ION8598	E 43 1451426	74550	08/06/2021
ITA0079	C 00 994920	51851	24/05/2021
IZQ8G24	P 00 775274	55500	05/06/2021
JEL7B65	E 43 1451536	74550	08/06/2021
JKO1351	E 43 1451038	74630	07/06/2021
JMW8F25	P 00 786909	55500	08/06/2021
JPE5343	P 00 786876	55500	07/06/2021
JUU4750	P 00 786912	55500	08/06/2021
JVK7D77	P 00 779400	54521	02/06/2021
KDY3439	E 43 1451305	74550	08/06/2021
KFB1376	P 00 779013	60501	02/06/2021
KIT4480	C 00 978964	51851	25/05/2021
KJG0232	P 00 791394	55411	08/06/2021
KJO2142	E 43 1451145	74550	07/06/2021
KNB3942	E 43 1451825	60503	08/06/2021
KVA2085	E 43 1451318	74550	07/06/2021
KVP4576	P 00 791304	55500	02/06/2021
KZC9E86	P 00 791039	55500	07/06/2021
LBZ6701	E 43 1451476	60503	08/06/2021
LPZ2J59	C 00 995861	54521	25/05/2021
LRY4232	E 43 1451660	74550	08/06/2021
LYO1633	P 00 791337	52070	07/06/2021
MDX7061	C 00 995952	55500	25/05/2021
MFT8335	P 00 777632	76331	07/06/2021
MHI1403	C 00 995855	54521	24/05/2021
MPB7071	E 43 1451735	60503	08/06/2021
MVT8277	C 00 977490	53800	25/05/2021
MWC4362	E 43 1451346	74550	08/06/2021
MWR8813	P 00 780376	76332	05/06/2021
NFT1H92	P 00 778865	55680	02/06/2021
NLC5E40	P 00 785388	51851	08/06/2021
NXU1476	C 00 996334	55500	25/05/2021
NYA1380	E 43 1451015	60503	07/06/2021
NYO9333	E 43 1451466	60503	08/06/2021
OJM1172	C 00 607532	55500	25/05/2021
OOW5480	E 43 1451012	60503	07/06/2021
OQG6505	E 43 1451971	74550	08/06/2021
OQR6737	P 00 791043	55500	07/06/2021
OTG9J93	E 43 1451913	60503	08/06/2021
OXM0263	C 00 996267	55500	25/05/2021
PFU4370	E 43 1452036	74630	08/06/2021
PUW3589	E 43 1451317	74550	07/06/2021
PVD9085	P 00 776482	55500	06/06/2021
PVP2A95	P 00 785788	51851	03/06/2021
PWH2J87	P 00 785354	76332	02/06/2021
PWU8637	C 00 995851	54521	24/05/2021
PWY1191	E 43 1451609	60503	08/06/2021
PXL2808	C 00 996354	55500	25/05/2021
PXX5227	C 00 994235	55411	24/05/2021
PYH3912	C 00 995723	54522	25/05/2021
PYZ3414	P 00 776514	55500	08/06/2021
PZN3268	P 00 791323	55500	02/06/2021
PZQ4054	E 43 1452027	74550	08/06/2021
PZU5B50	C 00 996264	55500	25/05/2021
QHA6H58	P 00 791027	55500	02/06/2021
QHW9F85	E 43 1451051	74550	07/06/2021
QMT2C56	E 43 1451747	74550	08/06/2021
QMU3464	P 00 785355	54523	02/06/2021
QNE7804	C 00 995508	57380	25/05/2021
QNN8E25	P 00 786897	55413	07/06/2021
QNY0447	C 00 607535	55840	25/05/2021
QOI0259	P 00 776484	55500	06/06/2021
QON8439	C 00 996259	55500	25/05/2021
QOT7E85	P 00 791351	55500	07/06/2021
QOY9181	P 00 780389	53800	08/06/2021
QPE0618	P 00 777947	60501	06/06/2021
QPK0G09	E 43 1451246	60503	08/06/2021
QPO4B61	E 43 1451516	74550	08/06/2021
QQD7B45	P 00 777625	76331	02/06/2021
QQE0436	C 00 758722	55500	24/05/2021
QQL3A34	P 00 778537	55500	06/06/2021
QQM6E55	P 00 791036	55500	07/06/2021
QQP9886	P 00 776497	55500	06/06/2021
QQX5A71	P 00 791026	55500	02/06/2021
QUA9004	P 00 781907	55500	06/06/2021
QUK5683	C 00 995954	76332	25/05/2021
QUN8793	P 00 791053	51851	08/06/2021
QUQ7074	P 00 791375	54521	08/06/2021
QWT9309	P 00 785801	55680	04/06/2021
QXF6230	E 43 1451553	74550	08/06/2021
QXF6230	E 43 1451068	74550	07/06/2021
QXQ0G33	E 43 1451915	60503	08/06/2021

GEJ1717	P 00 777641	76331	08/06/2021
GEO2396	P 00 779411	55500	07/06/2021
GEP2908	C 00 996260	73662	25/05/2021
GEU9626	P 00 786877	55500	07/06/2021
GFN3094	C 00 996266	55500	25/05/2021
GFX7383	P 00 791022	72340	02/06/2021
GGC9670	P 00 778867	55500	02/06/2021
GGH1066	E 43 1451146	74550	07/06/2021
GGN4128	E 43 1451369	74550	08/06/2021
GHK2G03	E 43 1451658	74630	08/06/2021
GHY5386	E 43 1451122	74550	07/06/2021
GHZ9494	P 00 780068	55500	02/06/2021
GIF3410	P 00 786196	55500	02/06/2021
GIH8I78	E 43 1451034	74550	07/06/2021
GIQ3E63	P 00 786283	56731	03/06/2021
GIV0F06	E 43 1451059	74630	07/06/2021
GIX4897	P 00 776493	55500	06/06/2021
GJN2231	C 00 758715	55500	24/05/2021
GJS5635	C 00 994237	55411	24/05/2021
GKB1899	P 00 776504	60501	07/06/2021
GOE5005	P 00 791405	76332	08/06/2021
GRI2894	P 00 785382	51851	08/06/2021
GVH5313	C 00 991078	55500	24/05/2021
GWI4D95	E 43 1451406	60503	08/06/2021
GZX5689	E 43 1451941	74550	08/06/2021
HBO8A08	E 43 1451829	74630	08/06/2021
HDJ8420	E 43 1451074	74550	07/06/2021
HEE6506	E 43 1451206	60503	07/06/2021
HFF8259	P 00 791367	76331	07/06/2021
HFG6562	C 00 977020	54525	24/05/2021
HGF0257	P 00 785370	60501	03/06/2021
HHX0F06	E 43 1451170	74630	07/06/2021
HJN1576	P 00 785387	51851	08/06/2021
HLV7410	C 00 758724	55500	24/05/2021
HMR6544	P 00 791399	55411	08/06/2021
HNO1487	P 00 777640	76331	08/06/2021
HOD6118	P 00 791359	54521	07/06/2021
HTR0806	C 00 995000	55500	25/05/2021
HWH7I77	E 43 1451341	74550	08/06/2021
HZA0994	E 43 1451153	74630	07/06/2021
ION8598	E 43 1451994	74550	08/06/2021
IUM1J83	P 00 777932	55413	04/06/2021
JAE0F75	E 43 1451219	56732	07/06/2021
JID6178	P 00 780087	76331	08/06/2021
JMI0958	P 00 784969	60501	07/06/2021
JOZ6A98	E 43 1450962	60503	07/06/2021
JPY7768	P 00 786191	55500	02/06/2021
JVK6583	E 43 1451365	74550	08/06/2021
KCU2125	P 00 791061	54521	08/06/2021
KDY3439	E 43 1451154	74550	07/06/2021
KIG6583	E 43 1451675	60503	08/06/2021
KIZ5684	E 43 1451899	74630	08/06/2021
KJI1404	P 00 785390	60501	08/06/2021
KKR0505	E 43 1451797	74550	08/06/2021
KNB3942	E 43 1450946	60503	07/06/2021
KVO4869	C 00 994459	55500	25/05/2021
KYV5232	P 00 777916	55500	02/06/2021
LBX6943	C 00 885836	55500	25/05/2021
LNU0325	P 00 786277	54521	03/06/2021
LRF4076	E 43 1451509	74550	08/06/2021
LUN4C60	P 00 776512	76331	08/06/2021
LYY6815	P 00 786922	60411	09/06/2021
MED5652	P 00 791406	51851	08/06/2021
MGS2272	P 00 786907	55500	08/06/2021
MKM8176	C 00 996330	54521	25/05/2021
MTV7B14	P 00 786884	76331	07/06/2021
MVZ4732	P 00 784525	55500	09/06/2021
MWG6258	P 00 786898	76331	07/06/2021
NDP8A45	C 00 607527	55500	25/05/2021
NKV0818	E 43 1451315	74550	07/06/2021
NMG2929	E 43 1450969	74550	07/06/2021
NYA1376	P 00 786918	55500	08/06/2021
NYB0131	C 00 995717	60501	24/05/2021
NYV5655	E 43 1451056	74550	07/06/2021
ONI3598	E 43 1452021	74550	08/06/2021
OPD7132	P 00 785798	55500	04/06/2021
OQP7148	P 00 779396	55500	02/06/2021
OQX8980	P 00 785785	51851	02/06/2021
OXJ1354	P 00 785386	54522	08/06/2021
PEJ6251	E 43 1451072	74550	07/06/2021
PRL8G41	P 00 779403	55500	07/06/2021
PUW7901	P 00 786285	55500	03/06/2021
PVO0780	P 00 786881	55500	07/06/2021
PVZ0713	P 00 777628	60501	02/06/2021
PWU6677	C 00 995502	57200	24/05/2021
PWW4245	P 00 778539	58196	06/06/2021
PXD8869	P 00 791363	55500	07/06/2021
PXR5C32	P 00 777931	55413	04/06/2021
PYA6556	P 00 791020	51851	02/06/2021
PYS1826	E 43 1451752	60503	08/06/2021
PZD6617	E 43 1451280	60503	08/06/2021
PZQ1242	C 00 996329	55500	25/05/2021
PZT9D99	E 43 1451356	74630	07/06/2021
QBQ3531	P 00 777908	55500	02/06/2021
QHP1674	E 43 1451130	74550	07/06/2021
QJN4170	C 00 981097	51851	19/05/2021
QMU1G68	E 43 1451937	74550	08/06/2021
QMU3536	E 43 1451855	74550	08/06/2021
QNM9222	E 43 1451029	74550	07/06/2021
QNP9097	C 00 994996	76331	25/05/2021
QNY8076	E 43 1451461	56732	08/06/2021
QOJ8B93	P 00 786908	55411	08/06/2021
QOP2A20	C 00 783842	54521	25/05/2021
QOU1283	E 43 1451089	60503	07/06/2021
QPD7C03	E 43 1451805	74550	08/06/2021
QPJ5F02	E 43 1450959	60503	07/06/2021
QPN7J83	P 00 780064	55500	02/06/2021
QPP0A76	P 00 785362	76332	02/06/2021
QQD9D07	E 43 1451017	74550	07/06/2021
QQH7B23	P 00 785803	55413	04/06/2021
QQL8F92	P 00 779011	60412	28/05/2021
QQN4H64	P 00 785367	76332	03/06/2021
QQV4970	E 43 1451109	74550	07/06/2021
QSI8399	E 43 1451743	74550	08/06/2021
QUJ2617	P 00 777638	76331	08/06/2021
QUK7E39	P 00 776495	55500	06/06/2021
QUO0304	P 00 786189	60501	02/06/2021
QUT7120	P 00 776498	55500	06/06/2021
QWY8E68	P 00 785802	55680	04/06/2021
QXF6230	E 43 1451905	74550	08/06/2021
QXK2598	P 00 786267	51851	02/06/2021
QXQ4D50	P 00 791336	51852	07/06/2021

QXS2E07	E 43 1451076	74550	07/06/2021
RFD1D41	P 00 791356	55500	07/06/2021
RFL2J03	E 43 1451459	60503	08/06/2021
RFM4B87	P 00 791037	55500	07/06/2021
RFX5I31	E 43 1451419	74550	08/06/2021
RGD1I51	E 43 1451863	74550	08/06/2021
RME4D64	C 00 989116	55500	25/05/2021
RMJ5C74	E 43 1451409	60503	08/06/2021
RMO4E28	P 00 776492	55500	06/06/2021

QXX8F89	P 00 791384	55500	08/06/2021
RFG0H28	E 43 1451352	74550	08/06/2021
RFM4B87	P 00 791054	55500	08/06/2021
RFS5D75	P 00 778542	55500	06/06/2021
RGA0B55	E 43 1451826	60503	08/06/2021
RJH3D07	E 43 1451173	74550	07/06/2021
RMJ5C74	E 43 1451832	74550	08/06/2021
RMM8D16	E 43 1451935	74550	08/06/2021
RMX3C25	P 00 791025	55500	02/06/2021

ÓRGÃO AUTUADOR: 264770

EDITAL DE NOTIFICAÇÃO DE AUTUAÇÃO PELO COMETIMENTO DE INFRAÇÃO DE TRÂNSITO

O Secretário de Transporte e Trânsito, considerando o disposto nos artigos 24, 281, 282 e seus respectivos incisos da Lei Federal nº 9503/97 - Código de Trânsito Brasileiro - CTB, torna público, de acordo com a Resolução CONTRAN 619/2016 a relação de AUTOS DE INFRAÇÃO DE TRÂNSITO (AIT) validados e processados no lote número: NTW647701194 do dia 10/06/2021.

A partir da data desta publicação, o proprietário pode INDICAR O CONDUTOR INFRATOR E APRESENTAR A DEFESA DE AUTUAÇÃO até dia 12/07/2021.

DOCUMENTAÇÃO NECESSÁRIA PARA INDICAÇÃO DE CONDUTOR INFRATOR (Entrega pessoalmente ou via Correios):

-Formulário de Identificação do Condutor Infrator preenchido (Disponível para retirada no FACIL STMU);

-Cópia simples e legível da CNH ou Permissão para Dirigir;

-Documento de Identificação do proprietário ou representante legal;

Caso não esteja corretamente relatada a infração ocorrida, apresente DEFESA DA AUTUAÇÃO, de acordo com a legislação vigente.

DOCUMENTAÇÃO NECESSÁRIA PARA DEFESA DE AUTUAÇÃO (Entrega pessoalmente ou via Correios):

-Cópia da Notificação de autuação (Disponível para retirada no FACIL STMU);

-Cópia do documento do veículo;

-Cópia da CNH ou Permissão para Dirigir;

-Documento de identificação do proprietário;

-Documentos que comprovem a argumentação da defesa de autuação.

ENDEREÇO PARA ENVIO DA INDICAÇÃO DE CONDUTOR OU PARA PROTOCOLO DE DEFESA DE AUTUAÇÃO:

FACIL STMU - ALAMEDA DOS LÍRIOS, 303 - PQ. CECAP (Terminal Rodoviário) - CEP 07190-012

Placa	Auto de Infração	Código Infração	Data Infração
AKG3296	E 43 1451849	74550	08/06/2021
AMH8402	E 43 1451790	74550	08/06/2021
ATE3D78	E 43 1451947	74630	08/06/2021
AYX3423	E 43 1451751	74550	08/06/2021
BCB0615	E 43 1451643	74550	08/06/2021
BEX8B69	E 43 1451473	60503	08/06/2021
BHQ2H28	E 43 1451290	60503	08/06/2021
BKU7B39	E 43 1451556	74550	08/06/2021
BNP9207	E 43 1451666	74550	08/06/2021
BNU4764	E 43 1451784	74630	08/06/2021
BRE3917	E 43 1451981	74630	08/06/2021
BSV6022	E 43 1451680	74550	08/06/2021
CAB0D89	E 43 1451313	74550	08/06/2021
CET1292	E 43 1451883	60503	08/06/2021
CFT3172	E 43 1451963	74550	08/06/2021
CIK9220	E 43 1451448	60503	08/06/2021
CMM0315	E 43 1451868	60503	08/06/2021
CMU8079	E 43 1451433	60503	08/06/2021
COS4764	E 43 1451979	74550	08/06/2021
CSE4449	E 43 1451745	74550	08/06/2021
CVA1642	E 43 1451873	74550	08/06/2021
CWF4692	E 43 1451389	60503	08/06/2021
CWX4670	E 43 1451339	60503	08/06/2021
CYP2645	E 43 1451373	74550	08/06/2021
DAM9E30	E 43 1451572	60503	08/06/2021
DBM3802	E 43 1451450	60503	08/06/2021
DCD6954	E 43 1451477	74630	08/06/2021
DDE6475	E 43 1451990	74550	08/06/2021
DDU8291	E 43 1451639	74550	08/06/2021
DEA7981	E 43 1452062	74550	08/06/2021
DED9262	E 43 1451896	74550	08/06/2021
DGA4681	E 43 1451423	60503	08/06/2021
DGJ2347	E 43 1451823	60503	08/06/2021
DGV8948	E 43 1451435	60503	08/06/2021
DHI2059	E 43 1452070	74550	08/06/2021
DIE8222	E 43 1451550	60503	08/06/2021
DIZ6615	E 43 1451475	60503	08/06/2021
DKV0393	E 43 1452071	74550	08/06/2021
DOS5486	E 43 1451859	74550	08/06/2021
DPP9819	E 43 1451770	74550	08/06/2021
DQD4169	E 43 1451474	60503	08/06/2021
DQZ8J25	E 43 1451803	74550	08/06/2021
DRL8278	E 43 1451662	74630	08/06/2021
DSF0882	E 43 1451701	60503	08/06/2021
DSU8268	E 43 1452039	74550	08/06/2021
DVM6B45	E 43 1452065	74550	08/06/2021
DXZ7663	E 43 1451326	74630	08/06/2021
DZZ8645	E 43 1451249	74550	08/06/2021
EAO0559	E 43 1451434	74550	08/06/2021
EBK2597	E 43 1452051	74550	08/06/2021
EBY7978	E 43 1451773	74550	08/06/2021
EDR2H60	E 43 1451690	74550	08/06/2021
EEH8297	E 43 1451564	60503	08/06/2021
EEW0E97	E 43 1451911	60503	08/06/2021
EFC7128	E 43 1451872	60503	08/06/2021
EFZ9712	E 43 1451689	60503	08/06/2021
EGN4252	E 43 1451560	60503	08/06/2021
EHA5148	E 43 1452000	74550	08/06/2021
EIM8B21	E 43 1451740	74550	08/06/2021
EKD2212	E 43 1451870	60503	08/06/2021
EKL9621	E 43 1452067	74550	08/06/2021
ELJ2397	E 43 1451875	74550	08/06/2021
EMG4325	E 43 1451928	60503	08/06/2021
EMN9168	E 43 1451850	74550	08/06/2021
ENW9075	E 43 1451843	74550	08/06/2021
EOT2656	E 43 1451333	60503	08/06/2021
EPZ6362	E 43 1451649	74550	08/06/2021
EQI4258	E 43 1452012	74550	08/06/2021
EQI8896	E 43 1451293	74550	08/06/2021
EQN0846	E 43 1451479	60503	08/06/2021
EQW9943	E 43 1452072	74550	08/06/2021
ERK3724	E 43 1451432	60503	08/06/2021
ESM5553	E 43 1451294	60503	08/06/2021
ETK1853	E 43 1451851	74550	08/06/2021
ETK9832	E 43 1451691	60503	08/06/2021
EUG9849	E 43 1451480	60503	08/06/2021
EVD6I41	E 43 1451558	60503	08/06/2021
EVY2021	E 43 1451642	74550	08/06/2021
EWH7964	E 43 1452069	74630	08/06/2021
EWR4332	E 43 1451636	74550	08/06/2021
EXD6E50	E 43 1451975	60503	08/06/2021
EXY8396	E 43 1451962	74550	08/06/2021
EYB4225	E 43 1451414	60503	08/06/2021
EYI4218	E 43 1451562	74630	08/06/2021
EYR1I88	E 43 1451776	74550	08/06/2021
FAU5222	E 43 1451522	74550	08/06/2021
FBA2057	E 43 1451887	74550	08/06/2021

Placa	Auto de Infração	Código Infração	Data Infração
ALV3B46	E 43 1451991	60503	08/06/2021
ASD5668	E 43 1451919	60503	08/06/2021
ATP1655	E 43 1451282	74630	08/06/2021
BAN9564	E 43 1451440	60503	08/06/2021
BDX1B86	E 43 1452023	74550	08/06/2021
BGT7649	E 43 1452066	74550	08/06/2021
BJI7915	E 43 1451799	74550	08/06/2021
BMM7853	E 43 1451782	74550	08/06/2021
BNU4764	E 43 1451778	74550	08/06/2021
BPG3881	E 43 1451381	74550	08/06/2021
BRM8300	E 43 1451665	74550	08/06/2021
BWV2844	E 43 1452010	74550	08/06/2021
CDZ3322	E 43 1451694	74550	08/06/2021
CFS4128	E 43 1451260	74550	08/06/2021
CIH3851	E 43 1451736	60503	08/06/2021
CJV7618	E 43 1451372	74550	08/06/2021
CMN6169	E 43 1451589	60503	08/06/2021
CNB8995	E 43 1451612	60503	08/06/2021
CRO9638	E 43 1451867	60503	08/06/2021
CTS7137	E 43 1451810	60503	08/06/2021
CVX5069	E 43 1451924	60503	08/06/2021
CWO9294	E 43 1451436	60503	08/06/2021
CYM3790	E 43 1451703	60503	08/06/2021
DAJ1657	E 43 1451492	74630	08/06/2021
DBC7959	E 43 1451446	60503	08/06/2021
DBO9971	E 43 1451366	74550	08/06/2021
DDA8473	E 43 1451948	74630	08/06/2021
DDQ8D19	E 43 1451888	74550	08/06/2021
DDU8291	E 43 1451663	74550	08/06/2021
DEC6177	E 43 1451801	74550	08/06/2021
DEU3028	E 43 1452014	74550	08/06/2021
DGE9598	E 43 1451742	60503	08/06/2021
DGN8866	E 43 1451786	74550	08/06/2021
DHH4656	E 43 1451769	60503	08/06/2021
DHU2555	E 43 1451953	74550	08/06/2021
DIG6H08	E 43 1451852	74550	08/06/2021
DJR5341	E 43 1451548	60503	08/06/2021
DMR3714	E 43 1451845	74550	08/06/2021
DPG4333	E 43 1451383	74550	08/06/2021
DPX1073	E 43 1451681	74630	08/06/2021
DQL0099	E 43 1451780	74630	08/06/2021
DRD0684	E 43 1451512	74550	08/06/2021
DRO2G96	E 43 1451394	60503	08/06/2021
DSO8A72	E 43 1451949	74550	08/06/2021
DUM8995	E 43 1452042	74550	08/06/2021
DWR3185	E 43 1451894	60503	08/06/2021
DZF2322	E 43 1451625	74550	08/06/2021
EAG4034	E 43 1451869	74550	08/06/2021
EBC2391	E 43 1451884	60503	08/06/2021
EBK3988	E 43 1451425	60503	08/06/2021
ECT1852	E 43 1451357	74550	08/06/2021
EEH0687	E 43 1451390	74550	08/06/2021
EEI4546	E 43 1451866	60503	08/06/2021
EFA2352	E 43 1451428	60503	08/06/2021
EFQ1782	E 43 1451980	74630	08/06/2021
EGD9979	E 43 1451679	74550	08/06/2021
EGQ7G75	E 43 1452033	74550	08/06/2021
EIB5272	E 43 1451687	74550	08/06/2021
EJH7754	E 43 1451730	60503	08/06/2021
EKL8760	E 43 1451767	60503	08/06/2021
ELI0569	E 43 1451472	74550	08/06/2021
ELU5483	E 43 1451482	74550	08/06/2021
EMK3872	E 43 1451549	60503	08/06/2021
END8302	E 43 1451766	60503	08/06/2021
ENW9075	E 43 1451844	60503	08/06/2021
EPQ2J42	E 43 1451909	60503	08/06/2021
EQB3890	E 43 1451626	74550	08/06/2021
EQI4258	E 43 1452022	74550	08/06/2021
EQM3878	E 43 1451892	60503	08/06/2021
EQV4563	E 43 1452055	74550	08/06/2021
EQY4A47	E 43 1451785	74630	08/06/2021
ERR4G39	E 43 1451470	60503	08/06/2021
ETC7398	E 43 1451276	74550	08/06/2021
ETK3726	E 43 1451597	60503	08/06/2021
ETO6926	E 43 1451819	60503	08/06/2021
EUJ5790	E 43 1452044	74550	08/06/2021
EVY0210	E 43 1451288	56732	08/06/2021
EVY2629	E 43 1451570	60503	08/06/2021
EWH8188	E 43 1452013	74550	08/06/2021
EXA9699	E 43 1452035	74550	08/06/2021
EXM2F84	E 43 1451329	74550	08/06/2021
EXZ1488	E 43 1451965	74550	08/06/2021
EYC1227	E 43 1451571	60503	08/06/2021
EYK0206	E 43 1451447	60503	08/06/2021
FAR8628	E 43 1452018	74630	08/06/2021
FAV5A83	E 43 1451946	74550	08/06/2021
FBA9359	E 43 1451592	74550	08/06/2021

FBN1347	E 43 1451386	74550	08/06/2021	FBP8B70	E 43 1451370	74550	08/06/2021
FBQ3287	E 43 1451874	74550	08/06/2021	FBQ6386	E 43 1451847	74550	08/06/2021
FCO4726	E 43 1451640	74550	08/06/2021	FCP4053	E 43 1451846	74550	08/06/2021
FCR0866	E 43 1451451	60503	08/06/2021	FDQ4636	E 43 1452053	74550	08/06/2021
FDR1280	E 43 1452050	74550	08/06/2021	FEW5496	E 43 1451686	74550	08/06/2021
FEY4935	E 43 1451565	60503	08/06/2021	FFM0E26	E 43 1451738	74550	08/06/2021
FFP2698	E 43 1451750	74550	08/06/2021	FFV0600	E 43 1451250	74550	08/06/2021
FGB3I56	E 43 1451588	60503	08/06/2021	FGF6D62	E 43 1451739	60503	08/06/2021
FGL6I55	E 43 1451952	60503	08/06/2021	FGO7428	E 43 1452011	74550	08/06/2021
FGR6159	E 43 1451755	60503	08/06/2021	FGR6F37	E 43 1451865	60503	08/06/2021
FGR8106	E 43 1451623	74550	08/06/2021	FHD8927	E 43 1451551	60503	08/06/2021
FHJ9076	E 43 1451729	60503	08/06/2021	FHK5159	E 43 1451569	60503	08/06/2021
FHK8F63	E 43 1451388	60503	08/06/2021	FHL9175	E 43 1451987	74550	08/06/2021
FHO2065	E 43 1451524	74630	08/06/2021	FIP6021	E 43 1451943	74630	08/06/2021
FIP6021	E 43 1452064	74550	08/06/2021	FIS7B61	E 43 1451986	74630	08/06/2021
FJD7896	E 43 1451454	60503	08/06/2021	FJU4C12	E 43 1452048	74550	08/06/2021
FLP5F89	E 43 1451710	74550	08/06/2021	FLQ7149	E 43 1451471	60503	08/06/2021
FMF6437	E 43 1451416	60503	08/06/2021	FMX0960	E 43 1451860	74550	08/06/2021
FNF1E41	E 43 1451405	60503	08/06/2021	FNZ9885	E 43 1451984	74550	08/06/2021
FNZ9931	E 43 1452017	74630	08/06/2021	FOC4848	E 43 1451606	60503	08/06/2021
FPC3858	E 43 1451706	60503	08/06/2021	FQN4327	E 43 1451255	74630	08/06/2021
FRH2586	E 43 1451985	56732	08/06/2021	FRJ5234	E 43 1451672	60503	08/06/2021
FRN0800	E 43 1451600	74550	08/06/2021	FRY6921	E 43 1451557	60503	08/06/2021
FTF3506	E 43 1451487	74550	08/06/2021	FTV2048	E 43 1451332	74550	08/06/2021
FUO6993	E 43 1451958	74550	08/06/2021	FUV7H33	E 43 1451925	74550	08/06/2021
FVG2485	E 43 1451945	74550	08/06/2021	FVW0677	E 43 1451271	74550	08/06/2021
FWK9328	E 43 1451495	74550	08/06/2021	FWY0A96	E 43 1451848	60503	08/06/2021
FXK2982	E 43 1451777	60503	08/06/2021	FYD0217	E 43 1451286	60503	08/06/2021
FYD7268	E 43 1451951	74550	08/06/2021	FYL9788	E 43 1451678	74550	08/06/2021
GAM2E84	E 43 1451897	74550	08/06/2021	GCN7391	E 43 1451377	60503	08/06/2021
GDG4799	E 43 1451403	60503	08/06/2021	GDR8B34	E 43 1451927	60503	08/06/2021
GDW8175	E 43 1451820	56732	08/06/2021	GEF5C37	E 43 1451554	60503	08/06/2021
GEQ6C83	E 43 1451296	60503	08/06/2021	GEZ8D68	E 43 1451545	60503	08/06/2021
GFB4C24	E 43 1451278	74550	08/06/2021	GFO5C60	E 43 1451685	60503	08/06/2021
GGJ1A28	E 43 1451670	60503	08/06/2021	GGN6697	E 43 1451555	60503	08/06/2021
GGZ8J42	E 43 1451818	60503	08/06/2021	GHF3I75	E 43 1451921	60503	08/06/2021
GHJ1D58	E 43 1451989	60503	08/06/2021	GIS6456	E 43 1451323	74550	08/06/2021
GIV3F96	E 43 1451645	74550	08/06/2021	GJU9200	E 43 1451316	74550	08/06/2021
GKC7877	E 43 1452001	60503	08/06/2021	GZX5689	E 43 1451964	74550	08/06/2021
HCM5798	E 43 1451890	74550	08/06/2021	HED8905	E 43 1451334	74550	08/06/2021
HEW1529	E 43 1451800	74550	08/06/2021	HHR4807	E 43 1451611	60503	08/06/2021
HIC1663	E 43 1451950	74550	08/06/2021	HKC6C01	E 43 1451421	60503	08/06/2021
HNY3H78	E 43 1451420	60503	08/06/2021	HOC4291	E 43 1451439	60503	08/06/2021
HOW8217	E 43 1451857	74550	08/06/2021	IRM2506	E 43 1451543	60503	08/06/2021
JEA7174	E 43 1451335	74550	08/06/2021	JQV5135	E 43 1451783	74550	08/06/2021
KLU3902	E 43 1451528	74550	08/06/2021	KRI7383	E 43 1451540	60503	08/06/2021
KVE3672	E 43 1451486	60503	08/06/2021	KVJ7490	E 43 1451541	60503	08/06/2021
KZH9740	E 43 1451449	60503	08/06/2021	LLX6F37	E 43 1451418	60503	08/06/2021
LNK0J32	E 43 1451717	60503	08/06/2021	LRF4076	E 43 1451661	74550	08/06/2021
MNR5053	E 43 1451733	74550	08/06/2021	MWE7C48	E 43 1451824	60503	08/06/2021
MWU4140	E 43 1451269	74630	08/06/2021	NKR4739	E 43 1451983	74630	08/06/2021
NVJ3631	E 43 1452019	74630	08/06/2021	NWW8594	E 43 1451644	74550	08/06/2021
OGE0F21	E 43 1451568	60503	08/06/2021	OIK0A11	E 43 1451407	60503	08/06/2021
OKV2G56	E 43 1451330	74550	08/06/2021	OPL9570	E 43 1452005	74550	08/06/2021
OQP2576	E 43 1451253	74550	08/06/2021	OQZ1I06	E 43 1451292	60503	08/06/2021
OXV8455	E 43 1451711	60503	08/06/2021	PDY8344	E 43 1451360	74550	08/06/2021
PIR0A16	E 43 1451809	60503	08/06/2021	PVA0745	E 43 1451746	74550	08/06/2021
PXX8302	E 43 1451319	74630	08/06/2021	PZL5114	E 43 1452026	74550	08/06/2021
QNG5126	E 43 1451688	74550	08/06/2021	QNG6H73	E 43 1451542	60503	08/06/2021
QOF4D01	E 43 1451641	74550	08/06/2021	QPX9F22	E 43 1451552	60503	08/06/2021
QQB3J76	E 43 1451489	74550	08/06/2021	QQS0D02	E 43 1452041	74550	08/06/2021
QQY3A95	E 43 1451566	60503	08/06/2021	QQZ9442	E 43 1452061	74550	08/06/2021
QYF3G36	E 43 1451544	74550	08/06/2021	RFR8H21	E 43 1451732	60503	08/06/2021
RFS7F35	E 43 1451871	60503	08/06/2021	RFX1C96	E 43 1451775	60503	08/06/2021
RMS4H23	E 43 1451692	74550	08/06/2021	RMV9G31	E 43 1451587	60503	08/06/2021

ÓRGÃO AUTUADOR: 264770

EDITAL DE NOTIFICAÇÃO DE AUTUAÇÃO PELO COMETIMENTO DE INFRAÇÃO DE TRÂNSITO

O Secretário de Transporte e Trânsito, considerando o disposto nos artigos 24, 281, 282 e seus respectivos incisos da Lei Federal nº 9503/97 - Código de Trânsito Brasileiro - CTB, torna público, de acordo com a Resolução CONTRAN 619/2016 a relação de AUTOS DE INFRAÇÃO DE TRÂNSITO (AIT) validados e processados no lote número: NTW647701195 do dia 11/06/2021.

A partir da data desta publicação, o proprietário pode INDICAR O CONDUTOR INFRATOR E APRESENTAR A DEFESA DE AUTUAÇÃO até dia 12/07/2021.

DOCUMENTAÇÃO NECESSÁRIA PARA INDICAÇÃO DE CONDUTOR INFRATOR (Entrega pessoalmente ou via Correios):

-Formulário de Identificação do Condutor Infrator preenchido (Disponível para retirada no FACIL STMU);

-Cópia simples e legível da CNH ou Permissão para Dirigir;

-Documento de Identificação do proprietário ou representante legal;

Caso não esteja corretamente relatada a infração ocorrida, apresente DEFESA DA AUTUAÇÃO, de acordo com a legislação vigente.

DOCUMENTAÇÃO NECESSÁRIA PARA DEFESA DE AUTUAÇÃO (Entrega pessoalmente ou via Correios):

-Cópia da Notificação de autuação (Disponível para retirada no FACIL STMU);

-Cópia do documento do veículo;

-Cópia da CNH ou Permissão para Dirigir;

-Documento de identificação do proprietário;

-Documentos que comprovem a argumentação da defesa de autuação.

ENDEREÇO PARA ENVIO DA INDICAÇÃO DE CONDUTOR OU PARA PROTOCOLO DE DEFESA DE AUTUAÇÃO:

FACIL STMU - ALAMEDA DOS LÍRIOS, 303 - PQ. CECAP (Terminal Rodoviário) - CEP 07190-012

Placa	Auto de Infração	Código Infração	Data Infração	Placa	Auto de Infração	Código Infração	Data Infração
AJF4137	C 00 991248	55500	27/05/2021	AJQ0376	C 00 991223	55500	27/05/2021
AMI6083	C 00 875500	65300	22/05/2021	AMY6185	C 00 995014	55500	26/05/2021
AOZ5787	E 43 1443924	60503	01/06/2021	APJ6882	C 00 994465	51851	26/05/2021
AQD3259	C 00 996247	76332	21/05/2021	ARY4287	C 00 995980	51851	26/05/2021
AWO3386	C 00 995741	54521	26/05/2021	AYE0806	C 00 995740	54521	26/05/2021
BAW0165	C 00 991246	55500	27/05/2021	BBM0166	C 00 991242	55500	27/05/2021
BBY2371	C 00 995832	76331	27/05/2021	BDK3A41	C 00 995519	76332	26/05/2021
BEQ8H11	C 00 995175	55500	27/05/2021	BOX9236	C 00 995018	55500	26/05/2021
BPG4649	E 43 1445846	60503	03/06/2021	BRP2958	C 00 875300	57200	26/05/2021
BWN0466	E 43 1445010	74630	02/06/2021	BWW2486	C 00 991141	55500	26/05/2021
BYP2B28	C 00 994813	76331	20/05/2021	BYQ3871	C 00 995830	58196	27/05/2021
CDQ6761	C 00 991149	55500	26/05/2021	CDR3C67	C 00 991226	55680	26/05/2021
CGP5039	C 00 991229	54521	26/05/2021	CGS4935	E 43 1445816	60503	03/06/2021
CII3461	C 00 995787	55500	26/05/2021	CLI0468	C 00 995748	55500	27/05/2021
CML7667	C 00 960521	58350	20/05/2021	CMS1843	C 00 991135	55500	26/05/2021
CNM6755	C 00 995016	54521	26/05/2021	CNY9799	C 00 995372	55500	29/05/2021
COT9979	C 00 995178	55500	27/05/2021	CPD5153	C 00 995867	54521	26/05/2021
CQJ6059	C 00 977007	54525	24/05/2021	CQR3730	E 43 1444855	74550	02/06/2021
CQV1222	C 00 995981	51852	26/05/2021	CQV8843	E 43 1443842	60503	01/06/2021
CRA7503	C 00 991215	55500	27/05/2021	CSB4J65	C 00 995023	55500	26/05/2021
CSC3825	C 00 993556	60501	27/05/2021	CSC5470	E 43 1443898	60503	01/06/2021
CSE3790	C 00 995987	76332	27/05/2021	CVU2353	C 00 991217	55500	27/05/2021
CWD5B27	C 00 995988	76332	27/05/2021	CWL8C32	C 00 991181	76331	27/05/2021
CWX1907	C 00 995743	58196	26/05/2021	CWX1907	C 00 995744	59670	26/05/2021
CYM6047	C 00 995126	55500	26/05/2021	CZD1437	E 43 1445577	74550	03/06/2021
DBK5755	C 00 995134	55500	27/05/2021	DCB4435	C 00 995017	55500	26/05/2021
DCD5499	C 00 994469	51851	26/05/2021	DCD9259	E 43 1447734	75870	02/06/2021
DDF5130	C 00 885691	55680	26/05/2021	DDS5B38	C 00 995735	54521	26/05/2021
DEM1706	C 00 995010	55500	26/05/2021	DGX1322	E 43 1443880	60503	01/06/2021
DHE7J06	C 00 991218	55500	27/05/2021	DHU2877	C 00 991233	56300	26/05/2021
DID5855	C 00 994466	76331	26/05/2021	DIH6J82	C 00 995734	70301	26/05/2021
DIH6J82	C 00 994347	57380	26/05/2021	DIO2C45	E 43 1444833	74550	02/06/2021
DKX5677	C 00 995365	55500	29/05/2021	DKX8998	C 00 991235	76331	27/05/2021
DMF1088	C 00 995518	76331	26/05/2021	DMG7015	C 00 995359	55500	29/05/2021
DMJ9597	C 00 995986	51851	27/05/2021	DMK9738	C 00 994244	55500	27/05/2021
DMT7049	C 00 995194	55500	28/05/2021	DNS1799	C 00 995523	55680	26/05/2021
DOG4089	C 00 995159	55500	26/05/2021	DOR6267	C 00 995454	55680	29/05/2021
DOS6153	C 00 995904	54521	27/05/2021	DPN6563	E 43 1447730	75870	02/06/2021
DQB1580	C 00 995127	55500	26/05/2021	DQJ3281	C 00 991208	55500	27/05/2021
DQJ5786	C 00 995982	55500	26/05/2021	DQO6G54	C 00 960449	54521	26/05/2021
DRI1E65	C 00 964465	55500	27/05/2021	DRJ3884	C 00 994468	56300	26/05/2021
DRW6183	C 00 994348	60501	26/05/2021	DRW6183	C 00 995733	76331	26/05/2021
DSS6J34	C 00 874521	51852	18/05/2021	DUG5283	C 00 995522	55680	26/05/2021
DVC7121	C 00 995989	76332	27/05/2021	DVK0668	E 43 1440201	74550	29/05/2021
DVN3918	E 43 1440686	74550	29/05/2021	DWN2785	E 43 1445813	60503	03/06/2021
DYG5248	C 00 886504	60412	27/05/2021	DYL4A57	C 00 995868	60501	26/05/2021
DYX2640	C 00 995011	55500	26/05/2021	EAK1B22	C 00 995140	54521	27/05/2021
EBD6658	E 43 1443876	60503	01/06/2021	EBG0820	E 43 1444734	60503	02/06/2021
EBT0442	C 00 995908	51851	27/05/2021	EBU8081	C 00 995141	55680	27/05/2021
EBZ4806	C 00 995181	55500	27/05/2021	ECU9990	C 00 991180	70991	27/05/2021
EDY9D34	E 43 1446037	74630	03/06/2021	EEI2693	C 00 874129	55500	26/05/2021
EEY0997	C 00 995457	55413	29/05/2021	EGE1G82	C 00 991183	51851	27/05/2021
EGJ5465	C 00 991206	54521	27/05/2021	EGP3983	C 00 995172	55500	27/05/2021
EGS4145	C 00 995990	76332	27/05/2021	EGS4170	C 00 991244	55500	27/05/2021
EGT6845	C 00 991207	55500	27/05/2021	EGX2856	C 00 995906	60501	27/05/2021
EIH6538	C 00 991213	55500	27/05/2021	EIM5440	C 00 995985	76332	27/05/2021
EIM8911	C 00 995174	55500	27/05/2021	EIM9394	C 00 995131	60501	26/05/2021
EIO2842	C 00 991240	55500	27/05/2021	EJC4033	E 43 1443911	60503	01/06/2021
EJF6C12	C 00 991209	55500	27/05/2021	EJI2443	C 00 995524	55680	26/05/2021
EJY6444	C 00 991146	54521	26/05/2021	EKL0208	C 00 995829	51851	27/05/2021
EKL6731	C 00 960525	61900	26/05/2021	EKL7435	C 00 994475	55500	26/05/2021
EKR0E44	C 00 995025	55500	26/05/2021	ELT5038	C 00 991220	55500	27/05/2021
ELY0G93	C 00 943297	55500	27/05/2021	EMF5654	C 00 991211	55500	27/05/2021
EMG9092	C 00 991182	76331	27/05/2021	EMR6787	C 00 995138	54521	27/05/2021
EMV5218	E 43 1444195	60503	01/06/2021	EMX8B38	C 00 995193	55500	28/05/2021
EOE7648	C 00 991142	55500	26/05/2021	EPK4769	C 00 754317	55411	28/05/2021
EPZ3596	C 00 995156	55500	26/05/2021	EPZ4069	C 00 995455	76251	29/05/2021
EPZ8792	C 00 994241	55500	27/05/2021	EQA0081	C 00 995133	55500	27/05/2021
EQI4281	C 00 995521	55680	26/05/2021	EQJ5255	C 00 995907	54522	27/05/2021
EQL9400	C 00 995168	55500	27/05/2021	EQV2083	C 00 995517	76331	26/05/2021
EQV6959	C 00 995367	55500	29/05/2021	ERK5357	C 00 995363	55500	29/05/2021
ETL2721	C 00 892075	76332	21/05/2021	ETQ2097	C 00 991147	55500	26/05/2021
ETT2807	C 00 993555	60501	26/05/2021	EUI4790	C 00 991202	55500	27/05/2021
EUU3484	C 00 991234	76331	26/05/2021	EVB7091	C 00 995827	76332	27/05/2021
EVG2577	C 00 995004	55500	26/05/2021	EVN9828	C 00 994471	76331	26/05/2021
EVO4883	C 00 995171	55500	27/05/2021	EWO5749	C 00 991216	55500	27/05/2021
EWR0467	C 00 991219	55500	27/05/2021	EXI9G46	C 00 995984	76332	27/05/2021
EXO0447	C 00 964467	51851	28/05/2021	EYC6812	C 00 754315	60501	28/05/2021
EYI2731	C 00 995020	55500	26/05/2021	EYW8349	C 00 995128	55500	26/05/2021
EYW8472	E 43 1443657	74550	01/06/2021	EZG4E81	C 00 995903	54522	27/05/2021
EZM8892	C 00 943295	55500	27/05/2021	FAE5252	C 00 995180	55500	27/05/2021
FAG6884	C 00 995165	55500	27/05/2021	FAH6969	C 00 995005	55500	26/05/2021
FAI9513	C 00 995364	55500	29/05/2021	FAN8381	C 00 991210	55500	27/05/2021
FBB1508	C 00 995738	54870	26/05/2021	FBB1513	C 00 995739	54870	26/05/2021
FBQ7726	C 00 995147	76332	27/05/2021	FBQ9565	E 43 1446085	74550	03/06/2021
FBS2475	E 43 1445793	60503	03/06/2021	FCN6149	C 00 995520	57380	26/05/2021
FCQ2821	E 43 1443986	74550	01/06/2021	FCZ5471	C 00 995184	55500	28/05/2021
FDO5B64	C 00 995750	55500	27/05/2021	FDR6164	C 00 994470	76331	26/05/2021
FDV8729	C 00 995149	55500	27/05/2021	FEE2B45	C 00 995154	55500	26/05/2021
FEO3179	C 00 991205	54521	27/05/2021	FFP1587	C 00 995001	54521	26/05/2021
FFZ8E82	C 00 991137	55500	26/05/2021	FGD2764	C 00 995148	54521	27/05/2021
FGI6603	C 00 991243	55500	27/05/2021	FGM0833	C 00 991250	55500	27/05/2021
FGQ3E39	E 43 1445934	74630	03/06/2021	FGR7527	C 00 995163	54521	27/05/2021
FGZ0C72	C 00 991136	55500	26/05/2021	FHD8954	E 43 1443066	56732	31/05/2021
FHJ6618	C 00 995453	55500	29/05/2021	FHM9J86	C 00 995143	55500	27/05/2021
FHX0287	C 00 995788	55500	26/05/2021	FIK1434	C 00 960450	59910	26/05/2021
FIM5287	C 00 991247	55500	27/05/2021	FJR3E97	C 00 991224	55500	27/05/2021
FJW1270	C 00 800251	55500	26/05/2021	FJY4C80	C 00 995135	54521	27/05/2021
FKQ2718	C 00 995865	54521	26/05/2021	FMD7H82	E 43 1444796	60503	02/06/2021
FMJ7636	C 00 995745	54522	27/05/2021	FML9A44	C 00 994473	76331	26/05/2021
FMW6086	E 43 1443845	74550	01/06/2021	FND9442	C 00 981100	76331	27/05/2021
FNH4437	C 00 995152	55500	26/05/2021	FNL3400	C 00 981099	51851	27/05/2021
FOL0208	C 00 995146	54522	27/05/2021	FPE9739	E 43 1448122	75870	31/05/2021
FPO6211	C 00 994472	76331	26/05/2021	FPT8G85	C 00 995991	51851	27/05/2021
FQA7894	C 00 995164	54521	27/05/2021	FQJ9168	C 00 995006	55413	26/05/2021
FQZ2C65	C 00 991179	55500	27/05/2021	FRB2H65	C 00 991228	76331	26/05/2021
FRI7212	C 00 991143	55500	26/05/2021	FRJ8H93	C 00 995142	55680	27/05/2021
FRP1845	C 00 995371	55500	29/05/2021	FRU1102	C 00 995167	55500	27/05/2021
FSB8996	C 00 995170	55500	27/05/2021	FSH5984	C 00 991204	55413	27/05/2021
FSW8010	C 00 995132	76331	27/05/2021	FTA5745	C 00 991227	55500	26/05/2021
FUK3439	C 00 991148	55500	26/05/2021	FVP7B64	C 00 943294	55500	27/05/2021
FVW0F35	C 00 572311	55500	26/05/2021	FVX4229	C 00 995452	55500	29/05/2021
FWS4486	C 00 995458	55500	29/05/2021	FXX1055	C 00 995153	55500	26/05/2021
FYF4811	E 43 1448903	60503	04/06/2021	FYO6E26	C 00 995456	55500	29/05/2021
FZA5034	C 00 991222	55500	27/05/2021	FZD7225	C 00 995169	55500	27/05/2021
FZN8405	C 00 995177	55500	27/05/2021	FZO7G30	C 00 814312	60501	26/05/2021
FZR3366	C 00 995007	55500	26/05/2021	FZS7137	C 00 991134	55500	26/05/2021
GAJ3G62	C 00 991232	76331	26/05/2021	GAR6D13	C 00 995179	55500	27/05/2021
GAW4975	C 00 995747	55500	27/05/2021	GBW2823	C 00 960524	58350	26/05/2021
GCE7J94	E 43 1449673	74550	06/06/2021	GCK8H13	C 00 995144	55500	27/05/2021
GCM5306	C 00 991221	55500	27/05/2021	GCT8H38	E 43 1441998	60503	30/05/2021
GCX8486	C 00 991214	55500	27/05/2021	GES7934	C 00 995373	76331	29/05/2021
GES7934	C 00 995374	51851	29/05/2021	GGE2G74	C 00 995368	76251	29/05/2021
GGG0988	C 00 995162	76331	27/05/2021	GGN7309	C 00 991231	76331	26/05/2021
GGW6627	C 00 875090	65300	26/05/2021	GHD8C02	C 00 572312	55500	28/05/2021
GHK9008	C 00 991139	55500	26/05/2021	GHL7I14	E 43 1447702	75870	02/06/2021
GHS4063	C 00 991203	55500	27/05/2021	GHS8G57	C 00 991138	55500	26/05/2021
GIJ2257	C 00 995737	54870	26/05/2021	GIJ3198	E 43 1443979	60503	01/06/2021
GIS2095	C 00 995157	55500	26/05/2021	GIS6A45	C 00 995200	55500	28/05/2021
GIU2907	C 00 964463	55500	27/05/2021	GIU9215	C 00 885690	55680	26/05/2021
GIY2484	C 00 991245	55500	27/05/2021	GJB7766	C 00 995195	55500	28/05/2021
GJE0F07	C 00 995362	55500	29/05/2021	GJH0898	C 00 994240	55500	27/05/2021
GJJ1H35	E 43 1443727	74550	01/06/2021	GTI6275	C 00 995130	55500	26/05/2021
GVK0E49	C 00 995459	55680	29/05/2021	HAA3020	C 00 995525	55500	26/05/2021
HAM0934	E 43 1441130	75870	28/05/2021	HCS3158	C 00 991140	55500	26/05/2021
HDM4932	E 43 1443749	60503	01/06/2021	HGR0684	C 00 991144	55500	26/05/2021
IAB0268	C 00 995019	55500	26/05/2021	IBJ2757	C 00 971523	55500	26/05/2021
IHM2004	C 00 995736	55500	26/05/2021	IOG1422	C 00 943292	55500	27/05/2021
IVP7907	C 00 943296	55500	27/05/2021	IVQ5D85	C 00 995185	55500	28/05/2021
JLZ3395	C 00 995021	55500	26/05/2021	JRW6202	C 00 991212	55500	27/05/2021
JXQ3391	C 00 995024	55500	26/05/2021	KHI0179	C 00 991239	76331	27/05/2021
KXS4488	C 00 995192	55500	28/05/2021	KYM3B75	C 00 995137	54521	27/05/2021
LND6240	E 43 1449450	60503	06/06/2021	LPZ3373	C 00 995129	55500	26/05/2021
MFJ0750	C 00 995160	55500	26/05/2021	MIU7084	E 43 1451944	74550	08/06/2021
MJN4148	C 00 995009	55500	26/05/2021	MQX8294	C 00 995166	55500	27/05/2021
MUQ0709	C 00 995746	55500	27/05/2021	MVF7557	C 00 995008	55500	26/05/2021
NAQ5973	C 00 994243	54521	27/05/2021	NKC8573	C 00 995145	55500	27/05/2021
OBP7H20	C 00 995902	55500	27/05/2021	ODH4984	C 00 995869	55413	27/05/2021
OHC5185	C 00 995189	55500	28/05/2021	OHZ6375	E 43 1445404	74550	02/06/2021
OIC1203	C 00 943293	54521	27/05/2021	OMN6100	C 00 995510	57380	25/05/2021
OZD6575	C 00 995176	55500	27/05/2021	OZV4491	C 00 993554	54521	26/05/2021
PUQ2A11	E 43 1444664	74550	02/06/2021	PWP5802	C 00 995360	55500	29/05/2021
PXJ8G93	C 00 1006760	58196	23/05/2021	PXQ6489	C 00 995150	55500	27/05/2021

PYL1310	C 00 995901	55500	27/05/2021	PYM1363	C 00 995136	55500	27/05/2021
PYP4719	C 00 964464	54521	27/05/2021	PYU3437	C 00 995960	55500	27/05/2021
PZE1H38	C 00 995370	76252	29/05/2021	PZN7035	C 00 991230	76331	26/05/2021
QAD3877	C 00 995186	55500	28/05/2021	QMQ0307	C 00 995866	76332	26/05/2021
QMU6553	C 00 991236	55500	27/05/2021	QOD2I11	C 00 995182	55500	27/05/2021
QOE6474	C 00 995188	55500	28/05/2021	QOP2704	E 43 1444125	74550	01/06/2021
QPF2F45	C 00 995196	55500	28/05/2021	QPI3D23	C 00 995959	76252	27/05/2021
QPS0269	C 00 995013	55500	26/05/2021	QPT6H16	C 00 995139	76332	27/05/2021
QQE9H77	E 43 1444085	74630	01/06/2021	QUK3893	E 43 1447647	75870	02/06/2021
QXQ8E44	C 00 995187	55500	28/05/2021	RFV6F17	C 00 991237	54870	27/05/2021

ÓRGÃO AUTUADOR: 264770

EDITAL DE NOTIFICAÇÃO DE AUTUAÇÃO PELO COMETIMENTO DE INFRAÇÃO DE TRÂNSITO

O Secretário de Transporte e Trânsito, considerando o disposto nos artigos 24, 281, 282 e seus respectivos incisos da Lei Federal nº 9503/97 - Código de Trânsito Brasileiro - CTB, torna público, de acordo com a Resolução CONTRAN 619/2016 a relação de AUTOS DE INFRAÇÃO DE TRÂNSITO (AIT) validados e processados no lote número: NTW647701196 do dia 14/06/2021.

A partir da data desta publicação, o proprietário pode INDICAR O CONDUTOR INFRATOR E APRESENTAR A DEFESA DE AUTUAÇÃO até dia 14/07/2021.

DOCUMENTAÇÃO NECESSÁRIA PARA INDICAÇÃO DE CONDUTOR INFRATOR (Entrega pessoalmente ou via Correios):

-Formulário de Identificação do Condutor Infrator preenchido (Disponível para retirada no FACIL STMU);

-Cópia simples e legível da CNH ou Permissão para Dirigir;

-Documento de Identificação do proprietário ou representante legal;

Caso não esteja corretamente relatada a infração ocorrida, apresente DEFESA DA AUTUAÇÃO, de acordo com a legislação vigente.

DOCUMENTAÇÃO NECESSÁRIA PARA DEFESA DE AUTUAÇÃO (Entrega pessoalmente ou via Correios):

-Cópia da Notificação de autuação (Disponível para retirada no FACIL STMU);

-Cópia do documento do veículo;

-Cópia da CNH ou Permissão para Dirigir;

-Documento de identificação do proprietário;

-Documentos que comprovem a argumentação da defesa de autuação.

ENDEREÇO PARA ENVIO DA INDICAÇÃO DE CONDUTOR OU PARA PROTOCOLO DE DEFESA DE AUTUAÇÃO:

FACIL STMU - ALAMEDA DOS LÍRIOS, 303 - PQ. CECAP (Terminal Rodoviário) - CEP 07190-012

Placa	Auto de Infração	Código Infração	Data Infração	Placa	Auto de Infração	Código Infração	Data Infração
FJT8A57	E 43 1450088	74550	06/06/2021	FKZ1638	E 43 1451058	60503	07/06/2021

ÓRGÃO AUTUADOR: 264770

EDITAL DE NOTIFICAÇÃO DE AUTUAÇÃO PELO COMETIMENTO DE INFRAÇÃO DE TRÂNSITO

O Secretário de Transporte e Trânsito, considerando o disposto nos artigos 24, 281, 282 e seus respectivos incisos da Lei Federal nº 9503/97 - Código de Trânsito Brasileiro - CTB, torna público, de acordo com a Resolução CONTRAN 619/2016 a relação de AUTOS DE INFRAÇÃO DE TRÂNSITO (AIT) validados e processados no lote número: NTW647701197 do dia 15/06/2021.

A partir da data desta publicação, o proprietário pode INDICAR O CONDUTOR INFRATOR E APRESENTAR A DEFESA DE AUTUAÇÃO até dia 15/07/2021.

DOCUMENTAÇÃO NECESSÁRIA PARA INDICAÇÃO DE CONDUTOR INFRATOR (Entrega pessoalmente ou via Correios):

-Formulário de Identificação do Condutor Infrator preenchido (Disponível para retirada no FACIL STMU);

-Cópia simples e legível da CNH ou Permissão para Dirigir;

-Documento de Identificação do proprietário ou representante legal;

Caso não esteja corretamente relatada a infração ocorrida, apresente DEFESA DA AUTUAÇÃO, de acordo com a legislação vigente.

DOCUMENTAÇÃO NECESSÁRIA PARA DEFESA DE AUTUAÇÃO (Entrega pessoalmente ou via Correios):

-Cópia da Notificação de autuação (Disponível para retirada no FACIL STMU);

-Cópia do documento do veículo;

-Cópia da CNH ou Permissão para Dirigir;

-Documento de identificação do proprietário;

-Documentos que comprovem a argumentação da defesa de autuação.

ENDEREÇO PARA ENVIO DA INDICAÇÃO DE CONDUTOR OU PARA PROTOCOLO DE DEFESA DE AUTUAÇÃO:

FACIL STMU - ALAMEDA DOS LÍRIOS, 303 - PQ. CECAP (Terminal Rodoviário) - CEP 07190-012

Placa	Auto de Infração	Código Infração	Data Infração	Placa	Auto de Infração	Código Infração	Data Infração
AFR3E51	C 00 951801	60501	21/05/2021	AKS0081	E 43 1452521	75870	04/06/2021
ALU0628	E 43 1449827	74550	06/06/2021	ANJ3264	E 43 1452143	75870	01/06/2021
AOD9903	E 43 1448498	60503	04/06/2021	AOT5189	E 43 1452525	75870	04/06/2021
AQN4063	E 43 1451314	74710	07/06/2021	ASG0621	E 43 1452119	75870	04/06/2021
ATB6879	E 43 1452617	75870	07/06/2021	AYH7346	E 43 1451364	60503	07/06/2021
AYO6819	E 43 1446544	74550	03/06/2021	AZD2029	C 00 827399	55500	22/05/2021
BAD3D11	C 00 970591	55500	21/05/2021	BAN8996	C 00 970598	55500	23/05/2021
BNM8244	E 43 1452516	75870	04/06/2021	BOB5765	E 43 1451005	60503	07/06/2021
BQU0186	E 43 1452421	75870	09/06/2021	BRD7734	E 43 1452489	75870	05/06/2021
BRD7734	E 43 1449942	74630	06/06/2021	BRJ4940	E 43 1452541	75870	03/06/2021
BRQ4175	E 43 1452445	75870	08/06/2021	BRQ6D21	E 43 1452277	75870	08/06/2021
BRY0576	E 43 1452166	75870	04/06/2021	BUX6002	E 43 1452117	75870	04/06/2021
BVU1549	E 43 1452431	75870	08/06/2021	BXJ4808	E 43 1452132	75870	08/06/2021
BXL7526	E 43 1452289	75870	08/06/2021	BXN9026	E 43 1452499	75870	05/06/2021
BXW1668	E 43 1452479	75870	08/06/2021	BZV3000	E 43 1452086	75870	02/06/2021
CAO7838	E 43 1452446	75870	08/06/2021	CBI1092	E 43 1452401	75870	07/06/2021
CCC9178	E 43 1451813	60503	08/06/2021	CCU5H71	E 43 1452520	75870	04/06/2021
CDA4192	E 43 1451228	60503	07/06/2021	CDK4647	E 43 1452398	75870	07/06/2021
CDP4232	E 43 1452357	75870	08/06/2021	CDR5J79	E 43 1452389	75870	04/06/2021
CER3674	E 43 1452470	75870	07/06/2021	CFF3997	E 43 1452502	75870	05/06/2021
CFM1129	E 43 1452423	75870	08/06/2021	CGF8982	E 43 1452412	75870	08/06/2021
CGG0390	E 43 1452402	75870	07/06/2021	CHF7H32	E 43 1447554	60503	05/06/2021
CHW9930	C 00 951826	51851	21/05/2021	CHX9582	E 43 1452146	75870	01/06/2021
CIE0785	E 43 1452414	75870	08/06/2021	CIE0785	E 43 1452347	75870	08/06/2021
CIH7773	E 43 1452353	75870	08/06/2021	CIO7320	E 43 1451634	74550	08/06/2021
CJM3837	C 00 844323	55250	20/05/2021	CKC2083	E 43 1446670	74630	05/06/2021
CKM5994	E 43 1447082	60503	05/06/2021	CKX9J43	E 43 1452112	75870	04/06/2021
CLC6185	E 43 1452109	75870	04/06/2021	CLE8578	E 43 1452503	75870	05/06/2021
CLE8578	E 43 1452532	75870	04/06/2021	CLL4093	E 43 1452301	75870	08/06/2021
CLL4093	E 43 1452250	75870	07/06/2021	COZ5118	E 43 1451816	60503	08/06/2021
CPD7243	E 43 1452097	75870	04/06/2021	CPQ0019	E 43 1451922	60503	08/06/2021
CPV9230	E 43 1452084	75870	02/06/2021	CPV9230	E 43 1452160	75870	08/06/2021
CQR5930	E 43 1449746	60503	06/06/2021	CRL3248	E 43 1452528	75870	04/06/2021
CRQ9C30	E 43 1452486	75870	08/06/2021	CSE5567	E 43 1452147	75870	01/06/2021
CVZ0569	E 43 1452085	75870	02/06/2021	CWC3650	E 43 1452111	75870	04/06/2021
CWJ2660	E 43 1452467	75870	07/06/2021	CXD1256	E 43 1452290	75870	08/06/2021
CYL9130	E 43 1452464	75870	07/06/2021	CYM3790	E 43 1452370	75870	08/06/2021
CZN4549	E 43 1452492	75870	05/06/2021	DAA5522	E 43 1450222	74710	06/06/2021
DAN9588	E 43 1452124	75870	04/06/2021	DAY9127	E 43 1452530	75870	04/06/2021
DBB9611	E 43 1450767	74550	07/06/2021	DBJ5840	E 43 1448581	74630	04/06/2021
DBO6994	E 43 1452607	75870	04/06/2021	DCD9692	E 43 1452394	75870	08/06/2021
DCM0288	E 43 1452440	75870	08/06/2021	DCZ3G11	E 43 1452505	75870	04/06/2021
DCZ3G11	E 43 1452462	75870	07/06/2021	DCZ3G11	E 43 1452531	75870	04/06/2021
DDD3885	E 43 1452496	75870	05/06/2021	DEJ2033	C 00 970352	55500	22/05/2021
DEN9466	E 43 1452170	75870	07/06/2021	DFT9435	E 43 1452539	75870	03/06/2021
DFV7C37	C 00 971171	59910	20/05/2021	DGE6962	E 43 1452538	75870	03/06/2021
DGE9062	E 43 1452200	75870	08/06/2021	DGK3J19	E 43 1445456	56732	02/06/2021
DHO4962	E 43 1452456	75870	07/06/2021	DHU9570	E 43 1447524	74550	05/06/2021
DHU9570	E 43 1447310	74550	05/06/2021	DJA4587	E 43 1452096	75870	04/06/2021
DJD2842	E 43 1443042	60503	31/05/2021	DKI9296	E 43 1452428	75870	08/06/2021
DKO1843	E 43 1450708	74550	07/06/2021	DKS9533	E 43 1452227	75870	08/06/2021
DKX7798	E 43 1444360	60503	01/06/2021	DLH4E55	E 43 1452493	75870	05/06/2021
DLP1476	E 43 1452480	75870	08/06/2021	DLU5627	E 43 1452089	75870	02/06/2021
DLU5627	E 43 1452150	75870	01/06/2021	DME8019	C 00 951350	60501	21/05/2021
DMN4141	E 43 1452313	75870	04/06/2021	DMP2488	E 43 1452149	75870	01/06/2021
DMY1884	E 43 1450527	60503	07/06/2021	DOE3H70	E 43 1452481	75870	08/06/2021
DON5974	E 43 1452300	75870	08/06/2021	DQB2677	E 43 1450122	74550	06/06/2021
DRH8062	E 43 1451265	74630	08/06/2021	DRH8062	E 43 1446638	74550	05/06/2021
DRT9968	E 43 1452400	75870	07/06/2021	DRT9968	E 43 1452407	75870	08/06/2021
DRT9968	E 43 1452463	75870	07/06/2021	DRW4276	E 43 1452145	75870	01/06/2021
DRW9583	E 43 1452280	75870	08/06/2021	DSF5313	E 43 1452524	75870	04/06/2021
DSP1988	E 43 1447040	74630	05/06/2021	DSP8971	E 43 1452485	75870	08/06/2021
DTB5127	E 43 1452613	75870	04/06/2021	DTW2E08	E 43 1452535	75870	03/06/2021
DTZ8417	E 43 1452374	75870	04/06/2021	DUA3D65	E 43 1452513	75870	04/06/2021
DUB9048	E 43 1450090	74550	06/06/2021	DUG6B46	E 43 1452082	75870	02/06/2021
DUM9134	E 43 1452455	75870	07/06/2021	DUN9403	E 43 1452424	75870	08/06/2021
DUY2623	E 43 1452609	75870	04/06/2021	DVB5215	E 43 1452435	75870	08/06/2021
DVH1434	E 43 1452537	75870	03/06/2021	DVH9197	E 43 1449066	74550	05/06/2021
DVN0676	C 00 996571	55680	23/05/2021	DWT2387	E 43 1452095	75870	04/06/2021
DXH3099	E 43 1450756	60503	07/06/2021	DXJ9749	E 43 1448962	74550	04/06/2021
DXT7F59	E 43 1452199	75870	08/06/2021	DXU6288	E 43 1452452	75870	07/06/2021
DXX1710	C 00 970353	55500	22/05/2021	DYD8616	E 43 1445786	74550	03/06/2021
DYI5767	E 43 1452167	75870	04/06/2021	DZD1909	E 43 1452232	75870	08/06/2021
DZQ0564	E 43 1452133	75870	31/05/2021	DZR1456	E 43 1452165	75870	04/06/2021
EAB8319	C 00 970599	55500	23/05/2021	EBE8D87	E 43 1452203	75870	08/06/2021
EBG8C56	E 43 1452508	75870	05/06/2021	EBN0290	E 43 1450812	74550	07/06/2021
EBT3C49	E 43 1452433	75870	08/06/2021	EBU2506	C 00 980418	60501	21/05/2021
ECN7519	E 43 1452461	75870	04/06/2021	EDC8J87	E 43 1452500	75870	05/06/2021
EEE3279	C 00 996254	51930	21/05/2021	EEH0395	E 43 1452514	75870	04/06/2021
EEH0583	E 43 1452157	75870	08/06/2021	EEL6619	E 43 1452512	75870	04/06/2021
EEL6619	E 43 1452478	75870	08/06/2021	EEM1346	E 43 1452208	75870	08/06/2021
EEY2490	C 00 902756	58191	23/05/2021	EFC1319	E 43 1452258	75870	07/06/2021
EFI1I16	E 43 1452162	75870	03/06/2021	EFJ2254	E 43 1452284	75870	08/06/2021
EFM4607	E 43 1446507	74550	03/06/2021	EFT6216	E 43 1452138	75870	01/06/2021
EGG7277	E 43 1452518	75870	04/06/2021	EGV7A77	E 43 1452181	75870	08/06/2021
EHE3H98	E 43 1452614	75870	04/06/2021	EJB0980	E 43 1452164	75870	04/06/2021
EJF8B35	E 43 1452574	75870	08/06/2021	EJH2405	E 43 1452434	75870	08/06/2021
EJN3277	E 43 1452171	75870	05/06/2021	EJQ5339	E 43 1452049	74550	08/06/2021
EJV8748	C 00 972580	60501	21/05/2021	EJW3F62	C 00 838527	54600	21/05/2021
EJX5970	E 43 1452482	75870	08/06/2021	EKF2219	C 00 844117	70301	23/05/2021
EKF2219	C 00 844118	70561	23/05/2021	EKI8810	E 43 1452611	75870	04/06/2021
EKL8692	E 43 1452627	75870	08/06/2021	EKO4763	E 43 1452540	75870	03/06/2021
ELH3370	E 43 1452592	75870	08/06/2021	ELT8B76	E 43 1452261	75870	07/06/2021
ELX9158	E 43 1452104	75870	04/06/2021	EME5809	E 43 1452465	75870	07/06/2021
EML0498	E 43 1452567	75870	07/06/2021	EMS6390	E 43 1452091	75870	02/06/2021
EMS6390	E 43 1452151	75870	01/06/2021	ENF6862	E 43 1450759	74550	07/06/2021
ENK5985	E 43 1452220	75870	08/06/2021	ENL3827	E 43 1452156	75870	08/06/2021
EOA3J37	E 43 1451627	74550	08/06/2021	EOA6607	E 43 1452279	75870	08/06/2021
EOD4889	E 43 1452397	75870	08/06/2021	EOD9199	E 43 1452550	75870	04/06/2021
EOE8465	E 43 1452177	75870	08/06/2021	EPQ8974	E 43 1452403	75870	07/06/2021
EPZ5140	E 43 1452575	75870	08/06/2021	EPZ8164	E 43 1452454	75870	07/06/2021
EQC5D98	E 43 1452626	75870	08/06/2021	EQF5904	E 43 1446829	74550	05/06/2021
EQI6099	E 43 1452105	75870	04/06/2021	EQK4A39	E 43 1452448	75870	08/06/2021
EQR9433	E 43 1452294	75870	08/06/2021	EQZ4113	E 43 1447380	74630	05/06/2021
EQZ5319	E 43 1452099	75870	04/06/2021	ERF3380	C 00 980419	73662	21/05/2021
ESF2684	C 00 972579	60501	21/05/2021	ESJ9949	C 00 954073	70481	22/05/2021
ETE1084	E 43 1452172	75870	07/06/2021	ETT3526	C 00 827398	55500	22/05/2021
ETT3526	C 00 949335	55500	23/05/2021	EUM8614	E 43 1452523	75870	04/06/2021
EUM8614	E 43 1452526	75870	04/06/2021	EUQ2E59	E 43 1449138	74550	05/06/2021
EUQ6607	C 00 995515	55500	25/05/2021	EUT4271	C 00 794369	76332	21/05/2021
EUU2227	E 43 1452242	75870	07/06/2021	EUU2227	E 43 1452222	75870	08/06/2021
EUU2227	E 43 1452552	75870	07/06/2021	EVY0288	E 43 1452175	75870	08/06/2021
EWF3F64	E 43 1452179	75870	08/06/2021	EWR4223	E 43 1452469	75870	07/06/2021
EWT4085	E 43 1452281	75870	08/06/2021	EWU3A39	E 43 1452589	75870	07/06/2021
EWZ8H69	E 43 1452275	75870	08/06/2021	EXF1571	E 43 1452506	75870	04/06/2021
EYC7901	E 43 1452536	75870	03/06/2021	EYD5220	E 43 1452323	75870	07/06/2021
EYH9397	E 43 1452466	75870	07/06/2021	EYI5987	E 43 1452121	75870	04/06/2021
EZD7C20	E 43 1452139	75870	01/06/2021	EZD9E46	E 43 1452076	75870	02/06/2021
EZJ3828	E 43 1452140	75870	01/06/2021	FAC8902	E 43 1448321	60503	04/06/2021
FAJ0199	E 43 1452517	75870	04/06/2021	FAL3B07	E 43 1452495	75870	05/06/2021
FAP1489	E 43 1452615	75870	04/06/2021	FAX5D97	E 43 1452100	75870	04/06/2021
FBA9359	E 43 1452159	75870	08/06/2021	FBF1H26	E 43 1452545	75870	05/06/2021
FBP9035	E 43 1452197	75870	08/06/2021	FBQ6553	E 43 1452497	75870	05/06/2021
FBQ9403	E 43 1452594	75870	07/06/2021	FCC9230	E 43 1452616	75870	07/06/2021
FCZ9E49	C 00 969610	57380	22/05/2021	FDA5542	E 43 1452083	75870	02/06/2021
FDN7J17	E 43 1446743	60503	05/06/2021	FDR8485	E 43 1452081	75870	02/06/2021
FDS3793	E 43 1452610	75870	04/06/2021	FEC0621	E 43 1452360	75870	08/06/2021
FEE1429	E 43 1452276	75870	08/06/2021	FEL4497	C 00 971522	59591	20/05/2021
FFN1534	E 43 1452169	75870	04/06/2021	FFP0767	E 43 1452578	75870	08/06/2021
FFV8B05	E 43 1452180	75870	08/06/2021	FGL2349	E 43 1452559	75870	07/06/2021
FGZ6D53	C 00 970728	55500	22/05/2021	FHB2163	E 43 1452229	75870	08/06/2021
FHG3724	E 43 1452453	75870	07/06/2021	FHN5A26	E 43 1450788	74550	07/06/2021
FHP5614	E 43 1447130	74630	05/06/2021	FHS7140	E 43 1452226	75870	08/06/2021
FHX0631	C 00 089947	60501	20/05/2021	FHX1180	E 43 1452078	75870	02/06/2021
FHX1180	E 43 1452141	75870	01/06/2021	FHX2578	E 43 1452260	75870	07/06/2021
FHZ3813	E 43 1452176	75870	08/06/2021	FHZ4C62	E 43 1452201	75870	08/06/2021
FID8879	C 00 900431	57380	23/05/2021	FIE2A59	C 00 951827	60501	21/05/2021
FJE9902	E 43 1452605	75870	04/06/2021	FJK2F64	E 43 1452209	75870	08/06/2021
FJN8421	E 43 1433446	60503	23/05/2021	FJT7143	C 00 915476	55500	21/05/2021
FKH6A06	E 43 1452547	75870	07/06/2021	FKZ4544	E 43 1452444	75870	08/06/2021
FLM6D11	E 43 1449018	74630	04/06/2021	FLN6294	E 43 1452438	75870	08/06/2021
FLR8017	E 43 1452419	75870	01/06/2021	FLX5583	E 43 1452459	75870	07/06/2021
FMA9242	E 43 1452441	75870	08/06/2021	FMG0853	E 43 1452295	75870	08/06/2021
FMK6049	E 43 1452144	75870	01/06/2021	FND7854	E 43 1451191	60503	07/06/2021
FNJ3647	E 43 1452274	75870	08/06/2021	FNK5J24	E 43 1452504	75870	04/06/2021
FNT7038	E 43 1452155	75870	08/06/2021	FNV9633	E 43 1452595	75870	04/06/2021
FNZ9677	E 43 1452183	75870	08/06/2021	FOA6573	E 43 1452522	75870	04/06/2021
FOD8827	E 43 1452380	75870	02/06/2021	FOF1071	E 43 1452599	75870	03/06/2021
FOH5488	C 00 970608	55500	21/05/2021	FOP2357	E 43 1452416	75870	01/06/2021
FOU5535	E 43 1452608	75870	04/06/2021	FOU7256	E 43 1452596	75870	04/06/2021
FOY4057	C 00 941122	76332	21/05/2021	FOY5489	E 43 1452190	75870	08/06/2021
FPR1317	E 43 1447510	74550	05/06/2021	FPS6423	E 43 1452393	75870	04/06/2021
FPS6423	E 43 1452379	75870	04/06/2021	FPT0837	E 43 1452115	75870	04/06/2021
FPU8B05	E 43 1452425	75870	08/06/2021	FPU8B05	E 43 1452510	75870	04/06/2021
FQJ1515	C 00 995516	55500	25/05/2021	FQO8I11	E 43 1452576	75870	08/06/2021
FQO8I11	E 43 1452556	75870	07/06/2021	FQQ4759	E 43 1452430	75870	08/06/2021
FQR3826	E 43 1452573	75870	08/06/2021	FQR3826	E 43 1452188	75870	08/06/2021
FQS8428	E 43 1452593	75870	08/06/2021	FQV7J77	E 43 1452234	75870	07/06/2021
FQW8709	E 43 1452515	75870	04/06/2021	FQY1653	E 43 1452631	75870	08/06/2021
FRH9863	E 43 1448320	60503	04/06/2021	FRT6C96	E 43 1452107	75870	04/06/2021
FSC1E52	C 00 970616	55500	23/05/2021	FSF3277	E 43 1452568	75870	08/06/2021
FSH2061	E 43 1452247	75870	07/06/2021	FSJ8J03	E 43 1452129	75870	08/06/2021
FSN8779	E 43 1452571	75870	08/06/2021	FSQ7038	E 43 1452529	75870	04/06/2021
FTE3647	E 43 1452269	75870	07/06/2021	FTN5216	E 43 1452603	75870	04/06/2021
FTQ0C32	E 43 1452127	75870	08/06/2021	FTW7C43	E 43 1452316	75870	04/06/2021
FVD5530	E 43 1451337	74550	08/06/2021	FVJ4001	C 00 970619	55500	23/05/2021
FVQ0E67	E 43 1452116	75870	04/06/2021	FWF3D14	E 43 1452471	75870	07/06/2021
FWJ1B68	E 43 1446198	74630	03/06/2021	FWK4178	E 43 1452202	75870	08/06/2021
FXB9503	E 43 1452457	75870	07/06/2021	FXI1711	E 43 1452305	75870	04/06/2021
FXI3945	E 43 1452602	75870	04/06/2021	FXJ9658	E 43 1452498	75870	05/06/2021
FXN1853	E 43 1452624	75870	08/06/2021	FXP7F06	E 43 1452163	75870	02/06/2021
FXW7666	E 43 1452629	75870	08/06/2021	FXY6097	E 43 1452189	75870	08/06/2021
FXY6097	E 43 1452240	75870	04/06/2021	FYD3279	C 00 970593	55500	23/05/2021
FYJ0A92	E 43 1447556	60503	05/06/2021	FYK3656	E 43 1450414	74630	07/06/2021
FZB7899	E 43 1452110	75870	04/06/2021	FZH9627	C 00 970611	55500	21/05/2021
FZJ1J12	C 00 996184	76332	27/05/2021	GAA7091	C 00 970589	55500	21/05/2021
GAB2826	C 00 909128	54521	23/05/2021	GAJ0624	E 43 1452612	75870	04/06/2021
GAM5805	E 43 1452187	75870	08/06/2021	GBE9H17	C 00 970595	55500	23/05/2021
GBO2D28	E 43 1452120	75870	04/06/2021	GBU1549	E 43 1452236	75870	07/06/2021
GCO8557	C 00 970600	55500	23/05/2021	GDE4648	E 43 1452382	75870	02/06/2021
GDE5591	E 43 1452217	75870	08/06/2021	GDL1179	E 43 1452509	75870	05/06/2021

GDL3330	E 43 1452185	75870	08/06/2021	GDM9881	E 43 1452572	75870	08/06/2021
GDO2923	E 43 1452328	75870	07/06/2021	GDR3308	E 43 1452386	75870	02/06/2021
GDZ9422	E 43 1452597	75870	04/06/2021	GEL2D87	E 43 1452432	75870	08/06/2021
GFJ0C93	E 43 1452194	75870	08/06/2021	GFJ5057	E 43 1452148	75870	01/06/2021
GFJ5915	C 00 970588	55500	21/05/2021	GFK0G85	E 43 1452298	75870	08/06/2021
GGT5939	E 43 1452114	75870	04/06/2021	GGT6E18	E 43 1452193	75870	08/06/2021
GGZ7B06	C 00 996572	55680	23/05/2021	GHP7549	E 43 1452383	75870	02/06/2021
GIG1798	E 43 1452422	75870	08/06/2021	GJG8F75	C 00 970614	55500	23/05/2021
GJU6965	C 00 991178	55680	27/05/2021	GJX6093	C 00 970596	55500	23/05/2021
GSZ6852	C 00 970594	55500	23/05/2021	HEE4J41	E 43 1452128	75870	08/06/2021
HEO8562	E 43 1452436	75870	08/06/2021	HGX3338	E 43 1451858	74630	08/06/2021
HHU7865	E 43 1452262	75870	07/06/2021	HIG6H96	E 43 1452501	75870	05/06/2021
HKE1995	E 43 1449179	74550	06/06/2021	HMB3H24	E 43 1452439	75870	08/06/2021
HNF9863	E 43 1452161	75870	08/06/2021	HYZ1G77	E 43 1449065	74630	05/06/2021
IIO5630	E 43 1446679	74550	05/06/2021	ION8598	E 43 1452628	75870	08/06/2021
ISC8848	E 43 1452442	75870	08/06/2021	JAO6G01	E 43 1452174	75870	07/06/2021
JHC3596	E 43 1452271	75870	08/06/2021	JJD1236	E 43 1446938	74550	05/06/2021
JNK8227	E 43 1452418	75870	01/06/2021	JQX1886	E 43 1451086	74550	07/06/2021
KEG9597	E 43 1452582	75870	08/06/2021	KIQ3603	E 43 1452302	75870	08/06/2021
KLL1134	E 43 1452125	75870	04/06/2021	KMO5583	E 43 1451016	74550	07/06/2021
KPJ4C49	E 43 1452309	75870	04/06/2021	KPJ4C49	E 43 1452373	75870	04/06/2021
KRB7A40	E 43 1452491	75870	05/06/2021	KUW4515	E 43 1449463	60503	06/06/2021
KXD4B08	E 43 1452299	75870	08/06/2021	KYB8D56	E 43 1452265	75870	07/06/2021
KZE6305	E 43 1452488	75870	05/06/2021	KZF2158	E 43 1452494	75870	05/06/2021
LMQ0B84	E 43 1452113	75870	04/06/2021	MSA2947	E 43 1452079	75870	02/06/2021
MYF4060	E 43 1452252	75870	07/06/2021	NAD5032	E 43 1452349	75870	08/06/2021
NFC7758	C 00 909127	60501	21/05/2021	NRN2E83	C 00 827400	55500	22/05/2021
NYB7386	E 43 1452437	75870	08/06/2021	OBR8260	E 43 1452519	75870	04/06/2021
ODC8867	E 43 1452087	75870	02/06/2021	OEP3245	E 43 1450910	74550	07/06/2021
OEQ4629	E 43 1450696	60503	07/06/2021	OEQ9E96	C 00 970612	55500	21/05/2021
OIX8001	E 43 1451891	74550	08/06/2021	OLW8712	E 43 1452230	75870	08/06/2021
OMB7488	E 43 1452108	75870	04/06/2021	OOJ0188	E 43 1452098	75870	04/06/2021
OOR4526	C 00 1006769	54521	31/05/2021	OQD6120	E 43 1444284	60503	01/06/2021
OQF3797	E 43 1452103	75870	04/06/2021	OWH5461	E 43 1449103	60503	05/06/2021
OWM4811	E 43 1452173	75870	07/06/2021	OWO7195	E 43 1452375	75870	04/06/2021
OWV7796	E 43 1449743	60503	06/06/2021	OWZ6426	C 00 970351	55500	22/05/2021
OXD9F67	E 43 1452136	75870	31/05/2021	PEA3533	E 43 1452460	75870	07/06/2021
PFV0218	C 00 970610	55500	21/05/2021	PUK9769	E 43 1452080	75870	02/06/2021
PUN3091	C 00 983823	53800	20/05/2021	PVB3173	E 43 1452228	75870	08/06/2021
PVF9159	E 43 1452371	75870	08/06/2021	PVH8E65	E 43 1452468	75870	07/06/2021
PVO4708	E 43 1450568	74550	07/06/2021	PVP1811	C 00 970587	55500	21/05/2021
PVT9400	E 43 1452286	75870	08/06/2021	PWV1543	C 00 979053	76332	21/05/2021
PXE3482	E 43 1452077	75870	02/06/2021	PXI7903	E 43 1452511	75870	04/06/2021
PXK5525	E 43 1452153	75870	08/06/2021	PYJ8058	E 43 1450873	74550	07/06/2021
PYU0901	E 43 1452191	75870	08/06/2021	PYU8210	E 43 1452282	75870	08/06/2021
PZD9666	C 00 839794	57380	23/05/2021	PZG8472	E 43 1452443	75870	08/06/2021
PZM3805	E 43 1452102	75870	04/06/2021	PZN4413	C 00 970597	55500	23/05/2021
PZP8162	C 00 902755	51851	23/05/2021	PZV5D91	E 43 1452131	75870	08/06/2021
PZV9125	E 43 1452093	75870	31/05/2021	QJH0349	E 43 1452604	75870	04/06/2021
QJY1H06	E 43 1452364	75870	07/06/2021	QMT3609	E 43 1452134	75870	31/05/2021
QNA0495	E 43 1452490	75870	05/06/2021	QNA9282	E 43 1452606	75870	04/06/2021
QNO7806	C 00 970615	55500	23/05/2021	QOF1156	E 43 1452246	75870	07/06/2021
QQB3J76	E 43 1452322	75870	07/06/2021	QQE0365	C 00 996570	55500	23/05/2021
QQO3G21	E 43 1452450	75870	07/06/2021	QUB1408	E 43 1452319	75870	05/06/2021
QUQ5E31	E 43 1452123	75870	04/06/2021	QWS7731	E 43 1450008	74550	06/06/2021
QWT4139	E 43 1447519	74550	05/06/2021	QWV0149	C 00 953538	60501	21/05/2021
QXE9630	E 43 1448484	60503	04/06/2021	QXF6230	E 43 1452487	75870	08/06/2021
QXF6230	E 43 1452534	75870	04/06/2021	QXL1272	E 43 1449105	74630	05/06/2021
QXQ3E54	E 43 1452094	75870	04/06/2021	RFE8J88	E 43 1452118	75870	04/06/2021
RFQ0F65	E 43 1452475	75870	07/06/2021	RFQ0J00	E 43 1452122	75870	04/06/2021
RFW0F60	E 43 1449930	74550	06/06/2021	RFX1C95	E 43 1452158	75870	08/06/2021
RMH0I72	C 00 970727	55500	22/05/2021	RMK4F14	E 43 1452476	75870	07/06/2021
RML4E57	C 00 970613	55500	21/05/2021	RMN0A48	E 43 1450668	60503	07/06/2021

SECRETARIA DA SAÚDE

PORTARIA Nº 125/2021-SS

O SECRETÁRIO DA SAÚDE DA PREFEITURA MUNICIPAL DE GUARULHOS, **RICARDO RUI RODRIGUES ROSA**, no uso de suas atribuições legais e,

Considerando o contido no Decreto Municipal nº 33912, de 16 de janeiro de 2017, que dispõe sobre as atividades e os procedimentos a serem observados pelos órgãos gestores e pelos fiscais de contratos firmados pelos órgãos da Administração Municipal Direta, Indireta, bem como a forma de recebimento dos objetos contratuais e com a finalidade de dar cumprimento às determinações nele constantes;

Considerando o que consta no Memorando nº 338/21 - SS21.03

RESOLVE:

Art. 1º - Designar os responsáveis pela gestão e fiscalização e ateste da execução dos contratos desta Pasta.

ARP OU CF Nº	PA	EMPRESA	OBJETO	GESTORES	FISCAIS
23011/2021	35243/2020	STOCK MED PRODUTOS MÉDICO-HOSPITALARES LTDA	FORNECIMENTO DE MEDICAMENTO: PROPILTIOURACIL.	LARISSA SALIM SANCHES- CF 59.340	JULIANA GOMES DA SILVA - CF 59.839
				RITA ELISA FERNANDES - CF 48.099	ISIS DE CARVALHO ORSINI- CF 48.307
				PATRÍCIA LIQUIERI - CF 55.600	VALDEILTON CLEMENTINO DA SILVA - CF 43.551
25311/2021	35245/2020	PORTAL LTDA	75%- FORNECIMENTO DE MEDICAMENTO: GLICLAZIDA	LARISSA SALIM SANCHES- CF 59.340	JULIANA GOMES DA SILVA - CF 59.839
				RITA ELISA FERNANDES - CF 48.099	ISIS DE CARVALHO ORSINI- CF 48.307
				PATRÍCIA LIQUIERI - CF 55.600	VALDEILTON CLEMENTINO DA SILVA - CF 43.551
25411/2021	35245/2020	PROVIP DISTRIBUIDORA HOSPITALAR LTDA	FORNECIMENTO DE MEDICAMENTO: SALBUTAMOL.	LARISSA SALIM SANCHES- CF 59.340	JULIANA GOMES DA SILVA - CF 59.839
				RITA ELISA FERNANDES - CF 48.099	ISIS DE CARVALHO ORSINI- CF 48.307
				PATRÍCIA LIQUIERI - CF 55.600	VALDEILTON CLEMENTINO DA SILVA - CF 43.551
25211/2021	35245/2020	MEDSI DISTRIBUIDORA DE MEDICAMENTOS LTDA	25%- FORNECIMENTO DE MEDICAMENTO: GLICLAZIDA.	LARISSA SALIM SANCHES- CF 59.340	JULIANA GOMES DA SILVA - CF 59.839
				RITA ELISA FERNANDES - CF 48.099	ISIS DE CARVALHO ORSINI- CF 48.307
				PATRÍCIA LIQUIERI - CF 55.600	VALDEILTON CLEMENTINO DA SILVA - CF 43.551
25111/2021	35245/2020	CRISTÁLIA PRODUTOS QUÍMICOS FARMACÊUTICOS LTDA	FORNECIMENTO DE MEDICAMENTO: HALOPERIDOL.	LARISSA SALIM SANCHES- CF 59.340	JULIANA GOMES DA SILVA - CF 59.839
				RITA ELISA FERNANDES - CF 48.099	ISIS DE CARVALHO ORSINI- CF 48.307
				PATRÍCIA LIQUIERI - CF 55.600	VALDEILTON CLEMENTINO DA SILVA - CF 43.551
25011/2021	33477/2020	MEDLEVENSOHN COMÉRCIO E REPRESENTACÕES DE PRODUTOS HOSPITALARES LTDA	FORNECIMENTO DE LANCETA PARA PUNÇÃO DIGITAL.	LARISSA SALIM SANCHES- CF 59.340	JULIANA GOMES DA SILVA - CF 59.839
				RITA ELISA FERNANDES - CF 48.099	ISIS DE CARVALHO ORSINI- CF 48.307
				PATRÍCIA LIQUIERI - CF 55.600	VALDEILTON CLEMENTINO DA SILVA - CF 43.551
24711/2021	32222/2020	DUPATRI HOSPITALAR COMÉRCIO IMPORTAÇÃO E EXPORTAÇÃO LTDA	FORNECIMENTO DE MEDICAMENTO: ESPIRAMICINA.	LARISSA SALIM SANCHES- CF 59.340	JULIANA GOMES DA SILVA - CF 59.839
				RITA ELISA FERNANDES - CF 48.099	ISIS DE CARVALHO ORSINI- CF 48.307
				PATRÍCIA LIQUIERI - CF 55.600	VALDEILTON CLEMENTINO DA SILVA - CF 43.551
24811/21	38942/20	GABEE FOODS COMERCIO DE ALIMENTOS EIRELI	FORNECIMENTO DE FÓRMULA INFANTIL	LARISSA SALIM SANCHES- CF 59.340	JULIANA GOMES DA SILVA - CF 59.839
				RITA ELISA FERNANDES - CF 48.099	ISIS DE CARVALHO ORSINI- CF 48.307
				PATRÍCIA LIQUIERI - CF 55.600	VALDEILTON CLEMENTINO DA SILVA - CF 43.551
25911/2021	35430/2020	AGLON COMÉRCIO E REPRESENTAÇÕES LTDA	FORNECIMENTO DE MEDICAMENTO: LEVODOPA 200 MG + BENSERAZIDA 50 MG.	LARISSA SALIM SANCHES- CF 59.340	JULIANA GOMES DA SILVA - CF 59.839
				RITA ELISA FERNANDES - CF 48.099	ISIS DE CARVALHO ORSINI- CF 48.307
				PATRÍCIA LIQUIERI - CF 55.600	VALDEILTON CLEMENTINO DA SILVA - CF 43.551
26011/2021	35430/2020	CIMED INDUSTRIA DE MEDICAMENTOS LTDA	FORNECIMENTO DE MEDICAMENTO: ACICLOVIR 200 MG.	LARISSA SALIM SANCHES- CF 59.340	JULIANA GOMES DA SILVA - CF 59.839
				RITA ELISA FERNANDES - CF 48.099	ISIS DE CARVALHO ORSINI- CF 48.307
				PATRÍCIA LIQUIERI - CF 55.600	VALDEILTON CLEMENTINO DA SILVA - CF 43.551
26111/2021	35430/2020	COMERCIAL CIRURGICA RIOCLARENSE LTDA	FORNECIMENTO DE MEDICAMENTOS: SINVASTATINA 20 MG E SULFATO FERROSO	LARISSA SALIM SANCHES- CF 59.340	JULIANA GOMES DA SILVA - CF 59.839
				RITA ELISA FERNANDES - CF 48.099	ISIS DE CARVALHO ORSINI- CF 48.307
				PATRÍCIA LIQUIERI - CF 55.600	VALDEILTON CLEMENTINO DA SILVA - CF 43.551
26311/2021	35430/2020	GEOLAB INDÚSTRIA FARMACÊUTICA S/A	75 %- FORNECIMENTO DE MEDICAMENTO: IBUPROFENO 300 MG	LARISSA SALIM SANCHES- CF 59.340	JULIANA GOMES DA SILVA - CF 59.839
				RITA ELISA FERNANDES - CF 48.099	ISIS DE CARVALHO ORSINI- CF 48.307
				PATRÍCIA LIQUIERI - CF 55.600	VALDEILTON CLEMENTINO DA SILVA - CF 43.551
26411/2021	35430/2020	MERCANTIL BARRETO COMERCIAL DE PRODUTOS HOSPITALARES E SUPRIMENTOS LTDA ME	25 %- FORNECIMENTO DE MEDICAMENTO: IBUPROFENO 300 MG.	LARISSA SALIM SANCHES- CF 59.340	JULIANA GOMES DA SILVA - CF 59.839
				RITA ELISA FERNANDES - CF 48.099	ISIS DE CARVALHO ORSINI- CF 48.307
				PATRÍCIA LIQUIERI - CF 55.600	VALDEILTON CLEMENTINO DA SILVA - CF 43.551
26511/2021	35430/2020	SOMA/SP PRODUTOS HOSPITALARES LTDA.	FORNECIMENTO DE MEDICAMENTOS: ACETILCISTEÍNA 200 MG E ITRACONAZOL 100 MG.	LARISSA SALIM SANCHES- CF 59.340	JULIANA GOMES DA SILVA - CF 59.839
				RITA ELISA FERNANDES - CF 48.099	ISIS DE CARVALHO ORSINI- CF 48.307
				PATRÍCIA LIQUIERI - CF 55.600	VALDEILTON CLEMENTINO DA SILVA - CF 43.551
AF-DLC 69/21	25037/2020	BERTONI MEDICAL LTDA	FORNECIMENTO DE PINÇA GAYLOR MEDINA Nº 03 E TESOURA IRIS RETA 11,5 CM	LARISSA SALIM SANCHES- CF 59.340	JULIANA GOMES DA SILVA - CF 59.839
				RITA ELISA FERNANDES - CF 48.099	ISIS DE CARVALHO ORSINI- CF 48.307
				PATRÍCIA LIQUIERI - CF 55.600	VALDEILTON CLEMENTINO DA SILVA - CF 43.551
AF-DLC 70/21	25037/2020	CICARELLI INSTRUMENTOS CIRURGICOS LTDA	FORNECIMENTO DE TESOURA MAYO STILLE 15 CM RETA	LARISSA SALIM SANCHES- CF 59.340	JULIANA GOMES DA SILVA - CF 59.839
				RITA ELISA FERNANDES - CF 48.099	ISIS DE CARVALHO ORSINI- CF 48.307
				PATRÍCIA LIQUIERI - CF 55.600	VALDEILTON CLEMENTINO DA SILVA - CF 43.551
AF-DLC 76/21	12528/2021	FUNDAÇÃO PARA REMÉDIO POPULAR "CHOPIN TAVARES DE LIMA" - FURP	FORNECIMENTO DE SULFADIAZINA 500 MG	LARISSA SALIM SANCHES- CF 59.340	JULIANA GOMES DA SILVA - CF 59.839
				RITA ELISA FERNANDES - CF 48.099	ISIS DE CARVALHO ORSINI- CF 48.307
				PATRÍCIA LIQUIERI - CF 55.600	VALDEILTON CLEMENTINO DA SILVA - CF 43.551

I - Os servidores designados desempenharão as funções sem prejuízo de suas atividades funcionais.

Art. 2º - Esta Portaria entrará em vigor na data de sua publicação, revogadas as disposições em contrário.

PORTARIA Nº 126/2021-SS

O SECRETÁRIO DA SAÚDE DA PREFEITURA MUNICIPAL DE GUARULHOS, **RICARDO RUI RODRIGUES ROSA**, no uso de suas atribuições legais e,

Considerando o contido no Decreto Municipal nº 33912, de 16 de janeiro de 2017, que dispõe sobre as atividades e os procedimentos a serem observados pelos órgãos gestores e pelos fiscais de contratos firmados pelos órgãos da Administração Municipal Direta, Indireta, bem como a forma de recebimento dos objetos contratuais e com a finalidade de dar cumprimento às determinações nele constantes;

Considerando o que consta no Memorando nº 339/21 - SS21.03

RESOLVE:

Art. 1º - Designar os responsáveis pela gestão e fiscalização e ateste da execução dos contratos desta Pasta.

ARP OU CF Nº	PA	EMPRESA	OBJETO	GESTORES	FISCAIS
ARP 24311/21	32248/2020	FORCE MEDICAL DISTRIBUIDORA EIRELI	(25%- LOTE 02) FORNECIMENTO DE FRALDA DESCARTÁVEL PARA ATENDER A MANDADO JUDICIAL.	LARISSA SALIM SANCHES- CF 59.340	JULIANA GOMES DA SILVA - CF 59.839
				RITA ELISA FERNANDES - CF 48.099	ISIS DE CARVALHO ORSINI- CF 48.307
				PATRÍCIA LIQUIERI - CF 55.600	VALDEILTON CLEMENTINO DA SILVA - CF 43.551

ARP 24411/21	32248/2020	MEDIMPORT COMERCIO DE PRODUTOS HOSPITALARES EIRELI	(75%- LOTE 01) FORNECIMENTO DE FRALDAS DESCARTÁVEIS PARA ATENDER A MANDADO JUDICIAL.	LARISSA SALIM SANCHES- CF 59.340	JULIANA GOMES DA SILVA - CF 59.839
				RITA ELISA FERNANDES - CF 48.099	ISIS DE CARVALHO ORSINI- CF 48.307
				PATRÍCIA LIQUIERI - CF 55.600	VALDEILTON CLEMENTINO DA SILVA - CF 43.551
ARP 24511/21	36735/2020	FLEX INDÚSTRIA E COMÉRCIO DE PAPÉIS LTDA	FORNECIMENTO DE LENÇOL COM ELÁSTICO 2,00 M X 90 CM.	LARISSA SALIM SANCHES- CF 59.340	JULIANA GOMES DA SILVA - CF 59.839
				RITA ELISA FERNANDES - CF 48.099	ISIS DE CARVALHO ORSINI- CF 48.307
				PATRÍCIA LIQUIERI - CF 55.600	VALDEILTON CLEMENTINO DA SILVA - CF 43.551
ARP 24611/21	36735/2020	PAPEL MASTER SUL LTDA ME	FORNECIMENTO DE LENÇOL DESCARTÁVEL 70 CM X 50 M.	LARISSA SALIM SANCHES- CF 59.340	JULIANA GOMES DA SILVA - CF 59.839
				RITA ELISA FERNANDES - CF 48.099	ISIS DE CARVALHO ORSINI- CF 48.307
				PATRÍCIA LIQUIERI - CF 55.600	VALDEILTON CLEMENTINO DA SILVA - CF 43.551
CF 1502/21	29755/2020	SUPERMERCADO MORADA DO SOL EIRELI EPP	FORNECIMENTO DE LEITE FERMENTADO COM BIFIDOBACTERIUM ANIMALIS DN173 010 (ACTIVIA/DANONE) PARA ATENDER MANDADO JUDICIAL	LARISSA SALIM SANCHES- CF 59.340	JULIANA GOMES DA SILVA - CF 59.839
				RITA ELISA FERNANDES - CF 48.099	ISIS DE CARVALHO ORSINI- CF 48.307
				PATRÍCIA LIQUIERI - CF 55.600	VALDEILTON CLEMENTINO DA SILVA - CF 43.551
CF 37001/21	10644/2021	FUNDAÇÃO PARA O REMÉDIO POPULAR - FURP	FORNECIMENTO DE MEDICAMENTO DIPIRONA SÓDICA 500mg	LARISSA SALIM SANCHES- CF 59.340	JULIANA GOMES DA SILVA - CF 59.839
				RITA ELISA FERNANDES - CF 48.099	ISIS DE CARVALHO ORSINI- CF 48.307
				PATRÍCIA LIQUIERI - CF 55.600	VALDEILTON CLEMENTINO DA SILVA - CF 43.551
ARP 24911/21	33474/2020	MEDEVICES PRODUTOS MEDICOS E HOSPITALARES LTDA	FORNECIMENTO DE AGULHA INTRAÓSSEA	LARISSA SALIM SANCHES- CF 59.340	JULIANA GOMES DA SILVA - CF 59.839
				RITA ELISA FERNANDES - CF 48.099	ISIS DE CARVALHO ORSINI- CF 48.307
				PATRÍCIA LIQUIERI - CF 55.600	VALDEILTON CLEMENTINO DA SILVA - CF 43.551

Art. 2º - Esta Portaria entrará em vigor na data de sua publicação, revogadas as disposições em contrário.

PORTARIA Nº. 127/2021-SS

O SECRETÁRIO DA SAÚDE DA PREFEITURA MUNICIPAL DE GUARULHOS, **RICARDO RUI RODRIGUES ROSA**, no uso de suas atribuições legais e,

Considerando as disposições da Lei 6195/2006, sobre criação do Programa de Recursos Descentralizados da Saúde - PROREDE Saúde e regulamentada pelo Decreto Municipal n° 26528/09 alterado pelo Decreto 30.304/2012, que regulamenta a referida Lei,

Considerando o Processo Administrativo nº 90.588/2019,

RESOLVE:

Art. 1º - RECLASSIFICAR de PEQUENO PORTE para **MÉDIO PORTE** de acordo escala de pontuação constante no Art. 6º do Decreto Municipal n° 30.304/2012, a **ASSOCIAÇÃO PROREDE SAÚDE PIRATININGA**;

Art. 2º - Esta Portaria entra em vigor na data da sua publicação.

PORTARIA Nº. 128/2021-SS

O SECRETÁRIO DA SAÚDE DA PREFEITURA MUNICIPAL DE GUARULHOS, **RICARDO RUI RODRIGUES ROSA**, no uso de suas atribuições legais e,

Considerando as disposições da Lei 6195/2006, sobre criação do Programa de Recursos Descentralizados da Saúde - PROREDE Saúde e regulamentada pelo Decreto Municipal n° 26.528/09 alterado pelo Decreto 30.304/2012, que regulamenta a referida Lei;

Considerando o Processo Administrativo nº 49.820/2019,

RESOLVE:

Art. 1º - CLASSIFICAR o porte da Unidade de Saúde abaixo relacionada, de acordo escala de pontuação constante no Art. 6º do Decreto Municipal acima mencionado.

PORTE MÉDIO - PRONTO ATENDIMENTO PARAVENTI

Art. 2º - Esta Portaria entra em vigor na data da sua publicação.

PORTARIA Nº 129/2021-SS

O SECRETÁRIO DA SAÚDE DA PREFEITURA DE GUARULHOS, **RICARDO RUI RODRIGUES ROSA**, no uso de suas atribuições legais e considerando que as campanhas assistenciais individuais e/ou coletivas poderão ser realizadas aos sábados ou em dias que facilitem o acesso do cidadão conforme planejamento anual ou demanda específica; e considerando o disposto no memorando nº 126/2021-SS16,

RESOLVE:

1. Instituir "Dia D" para Campanha de vacinação contra COVID-19 no dia 19/06/2021 das 09h00 às 17h00;
2. Público Alvo:
Pessoa idosa (60 anos ou mais);
Pessoa com síndrome de Down (18 anos ou mais);
Trabalhador da saúde (18 anos ou mais);
Pessoas com doença renal em diálise (18 anos ou mais);
Pessoas transplantadas imunossuprimidas (18 anos ou mais);
Gestantes e puérperas COM e SEM comorbidades (18 anos ou mais);
Pessoas com deficiência permanente de 18 a 59 anos;
Pessoas com comordidades (18 anos ou mais);
Motoristas e cobradores de transporte intermunicipal e municipal (18 anos ou mais);
Pessoas que moram ou trabalham (comprovadamente) em Guarulhos e perderam a data da 2ª dose da vacina;
Pessoas sem comorbidades (50 anos ou mais).
3. A atuação dos profissionais lotados nas unidades de saúde nas campanhas assistenciais individuais e/ou coletivas deverão cumprir as seguintes orientações:
3.1. O gestor local deverá elaborar escala de trabalho para desenvolver as atividades propostas;
3.2. O gestor local deverá comunicar os servidores que integrarão a equipe de saúde que trabalhará na data estipulada, com antecedência de 30 dias da data do evento, **exceto nos casos em que se configurar emergência em saúde pública** ou por demanda da Secretaria Estadual de Saúde ou Ministério da Saúde;
3.3. Os servidores escalados deverão comparecer ao local designado para a campanha com duas horas de antecedência ao estipulado no item 1;
3.4. O servidor municipal ou municipalizado que atuar nas campanhas em período integral, conforme previsto no item 1 desta portaria, poderá optar por:
3.4.1. Usufrir o dobro do número de horas trabalhadas em folgas;
3.4.2. Receber horas extraordinárias pelo número de horas trabalhadas;
3.5. Todos os servidores deverão registrar sua presença no relógio biométrico (no início e término das atividades) excluindo a necessidade de emitir documento à área de Recursos Humanos da Saúde para concessão de folgas;
3.6. Os servidores deverão registrar sua presença em lista específica, exclusivamente, nos locais que não contarem com relógio biométrico. Para estes casos, o aprovador deverá efetuar a inserção do horário de trabalho realizado pelo servidor no sistema de ponto eletrônico;
3.7. Os profissionais vinculados ao Programa Médicos pelo Brasil deverão registrar sua presença por meio de folha de frequência;
3.8. Na data em que a primeira folga for concedida, o gerente deverá efetuar o tratamento do ponto como folga por horas excedentes;
3.9. Na data em que a folga pelo dobro de horas for concedida o gerente deverá efetuar o tratamento no ponto como campanha saúde;
3.10. O prazo para usufruir das folgas é de 180 (cento e oitenta) dias a partir a data da campanha. Após esse período o servidor perderá o direito de usufruir as folgas;
4. O previsto no item 3.4 nesta Portaria, não se aplica aos profissionais nomeados para cargos em comissão ou designados para atividades gerenciais ou em atividades gratificadas.

DEPARTAMENTO DE VIGILÂNCIA EM SAÚDE

DIVISÃO TÉCNICA DO CENTRO DE REFERÊNCIA DE SAÚDE DO TRABALHADOR

EDITAL N° 05/2021 10/06/2021

REQUERENTE

A Chefe de Divisão Técnica do Centro de Referência de Saúde do Trabalhador no uso de suas atribuições legais, TORNA PÚBLICO a presente publicação nº 05/2021, para notificação do contribuinte a respeito do lançamento do documento abaixo relacionado, conforme segue:

AUTO DE INFRAÇÃO: Nº 23522

CONTRIBUINTE: IMOBILIÁRIA E CONSTRUTORA CONTINENTAL LTDA.
CNPJ: 61.740.528/0001-91
INSCRIÇÃO MOBILIARIA: 0000610
ENDEREÇO: Avenida Doutor Timóteo Penteado, 2441, Picanço - Guarulhos
VALOR: 212,5 UFG
PRAZO: 10 (dez) dias de prazo para ingressar com o pedido de vistas. Defesa ou impugnação em uma unidade da Rede Fácil.

DEPARTAMENTO FINANCEIRO DA SAÚDE

CRONOLOGIA DE PAGAMENTO

Cumprindo as exigências do Artigo 1º da Lei Municipal nº 5.209, de 1º de outubro de 1998, e artigo 5º da Lei Federal nº 8.666/93, encontram-se afixadas nos Átrios da Secretaria da Fazenda e do Gabinete do Prefeito, para conhecimento público, as justificativas dos pagamentos que serão efetuados fora da ordem cronológica de pagamento aos seguintes credores:

AMERICA NET LTDA
CNPJ: 01.778.972/0001-74
CONTRATO/PEDIDO: 54801/2018 - DLC - Secretaria da Saúde
EMPENHO: 3881/2021 e 11611/2021
LIQUIDAÇÃO: 19879/2021 e 19883/2021
OBJETO: Prestação de serviços telefônicos com sistema de gravações para central de atendimento SAMU.
VALOR: R$ 11.600,00 (onze mil e seiscentos reais) referente a recursos vinculados - Secretaria da Saúde.
NOTA FISCAL: 36622258 e 36622263
EXIGIBILIDADE: 18/05/2021 e 05/06/2021
PERÍODO: Dezembro/2020 e Maio/2021
JUSTIFICATIVA: Trata-se de prestação de serviços telefônicos com sistema de gravações para central de atendimento SAMU e sua falta prejudicaria o atendimento à população usuária do SUS.

ASSERTA - ASSOCIAÇÃO DE ENSINO E REFERÊNCIA EM TECNOLOGIA ASSISTIVA
CNPJ: 14.975.464/0001-28
CONTRATO/PEDIDO: 169/2020 e 249/2020 - FMS - Secretaria da Saúde
EMPENHO: 13153/2021 e 13161/2021
LIQUIDAÇÃO: 19652/2021 e 19660/2021
OBJETO: Fornecimento de cadeira de rodas adaptada e outros.

Item	Qtde.	Unid.	Descrição	Valor Unit. R$
1	01	Un	Cadeira de rodas digit. adaptada	9.625,80
2	01	Un	Cadeira de banho assento reclinável adaptada	2.100,00
3	01	Un	Cadeira de rodas motorizada adaptada	11.380,70

VALOR: R$ 23.106,50 (vinte e três mil, cento e seis reais e cinquenta centavos). Referente a recursos vinculados - Secretaria da Saúde.
NOTA FISCAL: 1336 e 1338
EXIGIBILIDADE: 16/06/2021
JUSTIFICATIVA: Tal solicitação se faz necessária, por se tratar de atendimento a Mandado de Segurança, uma vez que esses itens não fazem parte dos itens que são oferecidos à população pela rede deste município.

CIRÚRGICA NOSSA SENHORA-EIRELI-EPP
CNPJ: 24.586.988/0001-80
PROCESSO ADMINISTRATIVO: 5981/2021 - Secretaria da Saúde
EMPENHO: 10795/2021
LIQUIDAÇÃO: 19715/2021
OBJETO: Fornecimento de medicamento.

Item	Qtde.	Unid.	Descrição	Valor Unit. R$
1	115	Fr	Valproato de sódio 250mg	4,69

VALOR: R$ 539,35 (quinhentos e trinta e nove reais e trinta e cinco centavos). Referente a recursos vinculados - Secretaria da Saúde.
NOTA FISCAL: 5510
EXIGIBILIDADE: 24/06/2021
JUSTIFICATIVA: Trata-se de fornecimento de medicamento para o enfrentamento ao Covid-19 e sua falta prejudicaria na assistência à população usuária do SUS.

COMERCIAL CIRÚRGICA RIOCLARENSE LTDA
CNPJ: 67.729.178/0004-91
PROCESSO ADMINISTRATIVO: 43255/2020 - Secretaria da Saúde
EMPENHO: 10797/2021 e 10798/2021
LIQUIDAÇÃO: 19564/2021 e 19565/2021
OBJETO: Fornecimento de medicamento.

Item	Qtde.	Unid.	Descrição	Valor Unit. R$
1	600	Fr	Clonazepam 2,5mg	1,67

VALOR: R$ 1.002,00 (um mil e dois reais). Referente a recursos vinculados - Secretaria da Saúde.
NOTA FISCAL: 1433637
EXIGIBILIDADE: 16/06/2021
JUSTIFICATIVA: Trata-se de fornecimento de medicamento para o enfrentamento ao Covid-19 e sua falta prejudicaria na assistência à população usuária do SUS.

DANIELA CRISTINA SOUZA SANTOS EIRELI
CNPJ: 15.329.061/0001-74
PROCESSO ADMINISTRATIVO: 27645/2020 - Secretaria da Saúde
EMPENHO: 8759/2021
LIQUIDAÇÃO: 20066/2021 e 20070/2021
OBJETO: Fornecimento de medicamentos.

Item	Qtde.	Unid.	Descrição	Valor Unit. R$
1	02	Un	Topiramato 100mg c/60 cpr	144,00
2	30	Un	Pioglitazona 15mg c/15 comp	31,50

VALOR: R$1.233,00 (um mil e duzentos e trinta e três reais). Referente a recursos vinculados - Secretaria da Saúde.
NOTA FISCAL: 24620 e 24703
EXIGIBILIDADE: 08/04/2021
JUSTIFICATIVA: Tal solicitação se faz necessária, por se tratar de atendimento a Mandado de Segurança, uma vez que esses itens não fazem parte dos itens que são oferecidos à população pela rede deste município.

DIABÉTICOS EIRELI
CNPJ: 28.675.331/0001-40
PROCESSO ADMINISTRATIVO: 34989/2020 - Secretaria da Saúde
EMPENHO: 12278/2021
LIQUIDAÇÃO: 18629/2021
OBJETO: Fornecimento de revelador e fixador para películas radiográficas odontológicas.

Item	Qtde.	Unid.	Descrição	Valor Unit. R$
1	60	Cx	Revelador para películas radiográfica odontológicas	9,37
2	60	Cx	Fixador para películas radiográfica odontológicas	9,37

VALOR: R$ 1.124,40 (um mil e cento e vinte e quatro reais e quarenta centavos) referente a recursos vinculados - Secretaria da Saúde.
NOTA FISCAL: 2092
EXIGIBILIDADE: 26/05/2021
JUSTIFICATIVA: Trata-se de fornecimento de revelador e fixador para películas radiográficas odontológicas e sua falta prejudicaria a assistência a população usuária do SUS.

FUNDAÇÃO PARA O REMÉDIO POPULAR-FURP
CNPJ: 43.640.754/0001-19
CONTRATO/PEDIDO: 35801/2021 - DLC - Secretaria da Saúde
EMPENHO: 7453/2021
LIQUIDAÇÃO: 19597/2021
OBJETO: Fornecimento de medicamento.

Item	Qtde.	Unid.	Descrição	Valor Unit. R$
1	600	Pack	Furp Paracetamol 200mg	56,35

VALOR: R$ 33.810,00 (trinta e três mil, oitocentos e dez reais). Referente a recursos vinculados - Secretaria da Saúde.
NOTA FISCAL: 272464
EXIGIBILIDADE: 11/06/2021
JUSTIFICATIVA: Trata-se de fornecimento de medicamento para distribuição gratuita e sua falta prejudicaria à população usuária do SUS.

HIPOMED COMERCIO ATACADISTA DE PRODUTOS PARA A SAUDE LTDA

CNPJ: 32.141.698/0001-51
PROCESSO ADMINISTRATIVO: 3652/2021 - Secretaria da Saúde
EMPENHO: 4748/2021 e 4753/2021
LIQUIDAÇÃO: 19786/2021 e 19791/2021
OBJETO: Fornecimento de avental descartável TNT.

Item	Qtde.	Unid.	Descrição	Valor Unit. R$
1	33.000	Un	Avental descartável TNT	2,980

VALOR: R$ 98.340,00 (noventa e oito mil, trezentos e quarenta reais). Referente a recursos vinculados - Secretaria da Saúde.
NOTA FISCAL: 797 e 805
EXIGIBILIDADE: 13/06/2021 e 20/06/2021
JUSTIFICATIVA: Trata-se de fornecimento de avental descartável TNT para o enfrentamento ao Covid-19 e sua falta prejudicaria na assistência à população usuária do SUS.

INOVAMED HOSPITALAR LTDA
CNPJ: 12.889.035/0001-02
CONTRATO/PEDIDO: 36411/2020 - DLC - Secretaria da Saúde
EMPENHO: 10769/2021 e 10773/2021
LIQUIDAÇÃO: 19727/2021 e 19728/2021
OBJETO: Fornecimento de medicamento.

Item	Qtde.	Unid.	Descrição	Valor Unit. R$
1	300.000	Ca	Clor de fluoxetina 20mg	0,0744

VALOR: R$ 22.320,00 (vinte e dois mil, trezentos e vinte reais). Referente a recursos vinculados - Secretaria da Saúde.
NOTA FISCAL: 141440
EXIGIBILIDADE: 24/06/2021
JUSTIFICATIVA: Trata-se de fornecimento de medicamento para o enfrentamento ao Covid-19 e sua falta prejudicaria na assistência à população usuária do SUS.

MEDEVICES PRODUTOS MEDICOS E HOSPITALARES LTDA
CNPJ: 24.774.241/0001-56
CONTRATO/PEDIDO: 146/2021 - FMS - Secretaria da Saúde
EMPENHO: 10211/2021
LIQUIDAÇÃO: 19568/2021
OBJETO: Fornecimento de cateter.

Item	Qtde.	Unid.	Descrição	Valor Unit. R$
1	320	Un	Cateter para subclava	98,50

VALOR: R$ 31.520,00 (trinta e um mil, quinhentos e vinte reais). Referente a recursos vinculados - Secretaria da Saúde.
NOTA FISCAL: 4521
EXIGIBILIDADE: 16/06/2021
JUSTIFICATIVA: Trata-se de fornecimento de cateter para o enfrentamento ao Covid-19 e sua falta prejudicaria na assistência à população usuária do SUS.

SANTA CASA DE MISERICORDIA DE OLIVEIRA DOS CAMPINHOS - INSV - INST. DE SAÚDE N. SENHORA DA VITORIA
CNPJ: 13.824.560/0001-02
CONTRATO DE GESTÃO EMERGÊNCIAL: 14502/2020 - FMS - Secretaria da Saúde
EMPENHO: 980/2021
LIQUIDAÇÃO: 20384/2021
PROCESSO ADMINISTRATIVO: 43287/2020
OBJETO: Gestão compartilhada da execução dos serviços e demais ações de saúde a serem realizadas na unidade de Pronto Atendimento Taboão (UPA Taboão) que assegurem assistência universal e gratuita à população em regime de 24 horas/dia.
VALOR: R$ 98.441,66 (noventa e oito mil, quatrocentos e quarenta e um reais e sessenta e seis centavos). Referente a recursos vinculados - Secretaria da Saúde.
PERÍODO: 31/05/2021 a 24/06/2021
EXIGIBILIDADE: 18/06/2021
JUSTIFICATIVA: Trata-se de gestão compartilhada da execução dos serviços e demais ações de saúde a serem realizadas na unidade de Pronto Atendimento Taboão (UPA Taboão) que assegurem assistência universal e gratuita à população em regime de 24 horas/dia e sua falta prejudicaria a população usuária do SUS.

UNIDAS VEÍCULOS ESPECIAIS S.A
CNPJ: 02.491.558/0001-42
CONTRATO/PEDIDO: 27501/2019 - DLC - Secretaria da Saúde
EMPENHO: 6931/2021
LIQUIDAÇÃO: 19847/2021
OBJETO: Contratação de serviços de locação de veículos para remoção de cadáveres - 3 veículos.
VALOR: R$ 20.162,58 (vinte mil, cento e sessenta e dois reais e cinquenta e oito centavos). Referente a recursos vinculados - Secretaria da Saúde.
NOTA FISCAL: 3008925
PERÍODO: 11/05/2021 à 10/06/2021
EXIGIBILIDADE: 13/07/2021
JUSTIFICATIVA: Trata-se de contratação de empresa para locação de veículos que prestam serviços junto ao S.V.O. (Serviço de Verificação de Óbito) e sua falta prejudicaria o andamento dos serviços.

WHITE MARTINS GASES INDUSTRIAIS DO NORDESTE LTDA
CNPJ: 24.380.578/0020-41
CONTRATO/PEDIDO: 29401/2019 - DLC - Secretaria da Saúde
EMPENHO: 3857/2021
LIQUIDAÇÃO: 19030/2021, 19031/2021, 19032/2021, 19033/2021, 19034/2021, 19035/2021, 19036/2021, 19038/2021, 19039/2021, 19040/2021, 19041/2021, 19042/2021, 19043/2021, 19044/2021, 19049/2021, 19053/2021, 19055/2021, 19057/2021, 19058/2021, 19114/2021, 19118/2021, 19119/2021, 19123/2021, 19124/2021, 19125/2021, 19127/2021, 19128/2021, 19129/2021, 19131/2021, 19172/2021, 19173/2021, 19175/2021, 19179/2021, 19181/2021, 19182/2021, 19183/2021, 19184/2021, 19185/2021, 19186/2021, 19188/2021, 19264/2021, 19265/2021, 19269/2021, 19272/2021, 19275/2021, 19277/2021, 19279/2021, 19285/2021, 19289/2021, 19293/2021, 19300/2021, 19313/2021, 19317/2021, 19325/2021, 19334/2021, 19338/2021, 19369/2021, 19374/2021, 19375/2021, 19377/2021, 19378/2021, 19382/2021, 19384/2021 e 19388/2021
OBJETO: Trata-se de fornecimento contínuo de oxigênio medicinal e outros.

Item	Qtde.	Unid.	Descrição	Valor Unit. R$
1	1.813	Un	Ar Medicinal Cil T 9,6m3 NC	19,50
2	6.839	Un	Oxigênio Líquido Tanque	1,38
3	113	Un	Oxigênio Medicinal ALO Carga Gas	56,00
4	02	Un	Oxigênio Medicinal Carga Cil G	56,00
5	05	Un	Oxigênio Medicinal Cil PP	56,00
6	2.090	Un	Oxigênio Medicinal Cil T 10m3	16,29
7	118	Un	Oxigênio Medicinal Cil Z 2.5m3	16,29

VALOR: R$ 87.479,63 (oitenta e sete mil, quatrocentos e setenta e nove reais e sessenta e três centavos). Referente a recursos vinculados - Secretaria da Saúde
NOTAS FISCAIS: 169495, 170143, 170232, 170250, 170361, 170366, 170497, 170657, 170704, 170705, 170708, 170710, 170812, 170822, 170830, 170854, 170856, 170883, 170886, 170888, 170922, 170925, 170928, 170946, 170965, 170966, 170999, 171017, 171023, 171039, 171074, 171084, 171132, 171140, 171154, 171155, 171160, 171171, 171181, 171184, 171214, 171216, 171225, 171249, 171262, 171274, 171278, 171318, 171319, 171325, 171411, 171462, 171480, 171492, 171502, 171529, 171542, 171572, 171614, 171621, 171636, 171650, 171712, 171728, 171737, 171798, 171806, 171814, 171823, 171828, 171831, 171856, 171862, 171877, 171888, 171899, 171949, 171984, 171993, 171995, 172007, 172010, 172016, 172064, 172067, 172100, 172125, 172133, 172151, 172153, 172205, 172218, 172284, 172326, 172548 e 172670
EXIGIBILIDADE: 29/05/2021, 14/06/2021, 29/06/2021 e 09/07/2021
JUSTIFICATIVA: Trata-se de cilindros e fornecimento contínuo de oxigênio medicinal, oxigênio líquido medicinal e outros e sua falta prejudicaria a assistência a população usuária do SUS.

LOCAÇÃO DE IMÓVEL DESTINADO À INSTALAÇÃO DO DEPARTAMENTO DA REGIÃO DE SAÚDE I - SECRETARIA DA SAÚDE

ESPÓLIO DE PAULO SANTOS VIEIRA
CPF: 011.694.248-72
CONTRATO/PEDIDO: 000605/2016-CL - Secretaria da Saúde
EMPENHO: 13352/2021
LIQUIDAÇÃO: 19953/2021, 19954/2021, 19955/2021, 19956/2021, 19957/2021 e 19958/2021
PROCESSO: 62494/2015
OBJETO: Locação do imóvel sito à Rua Luiz Faccini, 518, Centro -Guarulhos - SP.
VALOR: R$ 50.333,33 (cinquenta mil, trezentos e trinta e três reais e trinta e três centavos). Referente a recursos vinculados - Secretaria da Saúde.
PERIODO: 01/01/2021 à 01/01/2021, 02/01/2021 à 01/02/2021, 02/02/2021 à 01/03/2021, 02/03/2021 à 01/04/2021, 02/04/2021 à 01/05/2021 e 02/05/2021 à 01/06/2021
EXIGIBILIDADE: 16/06/2021
JUSTIFICATIVA: Trata-se locação de imóvel destinado para instalação do Departamento da Região de Saúde I - Secretaria da Saúde. A interrupção no pagamento dessa locação causaria enormes transtornos na Logística das UBS da Região, nas organizações dos funcionários, nas distribuições de vacinas, etc.

SECRETARIA DA FAZENDA

DEPARTAMENTO DO TESOURO

PROCESSO ADMINISTRATIVO DEFERIMENTO EM 11/06/2021
3618/2019 - Sandra Regina Oliveira de Andrade
PROCESSO ADMINISTRATIVO DEFERIMENTO EM 11/06/2021
15680/2021 - Mufida Alle
PROCESSO ADMINISTRATIVO DEFERIMENTO EM 15/06/2021
19272/2021 - Nancy Sadako Onodera

CRONOLOGIA DE PAGAMENTO

Cumprindo as exigências do Artigo 1º da Lei Municipal nº 5.209, de 1º de outubro de 1998, e artigo 5º da Lei Federal nº 8.666/93, encontram-se afixadas nos Átrios da Secretaria da Fazenda e do Gabinete do Prefeito, para conhecimento público, as justificativas dos pagamentos que serão efetuados fora da ordem cronológica de pagamento aos seguintes credores:

1º OFICIAL DE REG. DE IMÓVEIS, TÍTULOS E DOCUMENTOS E CIVIL DE PESSOA JURÍDICA DA COMARCA DE GUARULHOS.
CNPJ: 51.260.743/0001-31
PROCESSO ADMINISTRATIVO: 8181/1992 - Secretaria de Justiça.
EMPENHO: 959/2021.
OBJETO: Obtenção de Certidão.
VALOR: R$ 36,47 (trinta e seis reais e quarenta e sete centavos).
EXIGIBILIDADE: 11/06/2021.
JUSTIFICATIVA: O presente tem como objetivo o pagamento de custas e emolumentos referente serviços diversos.

12º OFICIAL DE REG. DE IMÓVEIS DE SÃO PAULO.
CNPJ: 45.576.774/0001-01
PROCESSO ADMINISTRATIVO: 8181/1992 - Secretaria de Justiça.
EMPENHO: 972/2021
OBJETO: Obtenção de Certidão.
VALOR: R$ 58,00 (cinquenta e oito reais)
EXIGIBILIDADE: 11/06/2021.
JUSTIFICATIVA: O presente tem como objetivo o pagamento de custas e emolumentos referente serviços diversos.

AIR LIQUIDE BRASIL LTDA
CNPJ: 00.331.788/0023-24
CONTRATO: 39501/2016 - Secretaria da Saúde.
EMPENHO: 6248/2021
OBJETO: Locação de ventiladores para suporte ventilatório não invasivo (BIPAP).
VALOR: R$ 23.109,29 (vinte e três mil e cento e nove reais e vinte e nove centavos) referente a recursos vinculados - Secretaria da Saúde.
NOTA FISCAL: 67875 e 67980.
EXIGIBILIDADE: 11/06/2021 e 24/06/2021
JUSTIFICATIVA: Trata-se de locação ventiladores para suporte ventilatório não invasivo (BIPAP) implantados no domicílio do paciente, indicado pela Secretaria da Saúde, dentro do município e sua falta prejudicaria a população usuária.

ANA CAROLINA CHICONI RODRIGUES GOMES - ME
CNPJ: 07.606.963/0001-82
CONTRATO/PEDIDO: 24301/2020 - Secretaria da Saúde.
EMPENHO: 3810/2021, 3812/2021, 8455/2021, 8459/2021 e 8461/2021
OBJETO: Prestação de serviços de manutenção preventiva, corretiva, em equipamentos de refrigeração e fornecimento de peças.

Item	Qtde.	Unid.	Descrição	Valor Unit. R$
1	01	Pcs	Termostato pushboton	95,00
2	02	Pcs	Sensor temperatura	25,00
3	01	Unid.	Motor ventilador	70,00
4	01	Pcs	Placa de controle	156,00
5	01	Pcs	Puxador branco com adesivo	48,00
6	01	Pcs	Cabo de força com 2 mt	7,23
7	01	Unid.	Lâmpada 15wpeq 110v	7,00
8	05	Unid.	Controlador full gauge	146,11
9	05	Unid.	Gb01c gabinete sobrepor c/ chaves	94,15
10	01	Unid.	Gaxeta cinza 120lts	112,00
11	15	Mt	Cabo pp 4x1 50 mm sil	5,89
12	01	Pcs	Compressor r1'34	415,00
13	01	Pcs	Micro motor ventilador	65,00
14	01	Unid.	Termostato rc43048-2p	98,00
15	02	Pcs	Filtro secador pl 1	15,00
16	01	Unid.	Gaxeta embalada crc 28 139x58	120,00
17	01	Unid.	Gaxeta embalada	115,00
18	01	Unid.	Solda prata 5%	27,00
19	02	Mt	Tubo cobre 1/4 x 1/32	8,33
20	01	Unid.	Óleo capela 68	35,00
21	01	Unid.	Gaxeta embalada crc 28 131x52	125,00

VALOR: R$ 62.652,86 (sessenta e dois mil e seiscentos e cinquenta e dois reais e oitenta e seis centavos) referente a recursos vinculados - Secretaria da Saúde.
NOTA FISCAL: 1356, 1357, 1358, 1359, 1360, 1361, 1362, 1363, 1364, 1365, 1366, 1367, 1368, 1369, 1370 e 11127
EXIGIBILIDADE: 03/06/2021 e 09/06/2021
JUSTIFICATIVA: Trata-se de prestação de serviços de manutenção preventiva, corretiva, em equipamentos de refrigeração e fornecimento de peças e sua falta prejudicaria o bom funcionamentos dos equipamentos.

ASSOCIAÇÃO DOS REGISTRADORES IMOBILIARIOS DE SÃO PAULO - ARISP
CNPJ: 69.287.639/0001-04
CONTRATO/PEDIDO: 060701/2018 - Secretaria de Justiça
EMPENHOS: 771/2021
OBJETO: Emissão de matrículas on-line

Item	Qtde.	Unid.	Descrição	Valor Unit. R$
1	05	Unid.	Matrículas On-line digitais	10,94
2	01	Unid.	Matrículas On-line digitais	10,84

VALOR: R$ 65,54 (sessenta e cinco reais e cinquenta e quatro centavos)
NOTA FISCAL: 17144019
EXIGIBILIDADE: 25/06/2021
JUSTIFICATIVA: O presente tem como objetivo o pagamento da entidade, tendo em vista que se trata de emissão de certidões digitais pelos cartórios mediante o uso do sistema ARISP indispensáveis ao corpo jurídico da Secretaria.

ATTEND AMBIENTAL S.A.
CNPJ: 13.039.389/0002-01
CONTRATO/PEDIDO: 058301/2018 - Secretaria de Serviços Públicos.
EMPENHO: 9550/2021.
OBJETO: Serviços de recepção e tratamento dos líquidos percolados (chorume) gerados no Aterro Sanitário e no Aterro Controlado do Município de Guarulhos e a disposição final ambientalmente adequada dos rejeitos gerados.
VALOR: R$ 64.231,57 (sessenta e quatro mil duzentos e trinta e um reais e cinquenta e sete centavos).
NOTA FISCAL: 26376.
EXIGIBILIDADE: 05/07/2021.
JUSTIFICATIVA: Dentre as exigências da CETESB para operação do Aterro Sanitário de Guarulhos, é que os líquidos percolados (chorume) gerados no aterro sejam transportados em caminhões-tanque específicos e destinados para estações de tratamento, pois uma de suas características são os metais pesados que se observe em sua composição, os quais prejudicam os cursos d'água e a saúde pública.

BANCO DO BRASIL S.A
CNPJ: 00.000.000/0001-91
PROCESSO ADMINISTRATIVO: 1426/2021 - Secretaria da Fazenda.
EMPENHO: 7/2021.
OBJETO: Despesa com execução de serviços, visando o recolhimento de preços públicos, tributos e demais receitas municipais.
VALOR: R$ 13.120,99 (treze mil cento e vinte reais e noventa e nove centavos).
EXIGIBILIDADE: 20/06/2021.
JUSTIFICATIVA: A interrupção do pagamento em questão poderia acarretar em quebra de continuidade na prestação do serviço, causando grandes transtornos ao município quanto à arrecadação de tributos e demais receitas. Ref. ao período de Maio/2021.

BANCO MERCANTIL DO BRASIL S/A
CNPJ: 17.184.037/0001-10
PROCESSO ADMINISTRATIVO: 1425/2021 - Secretaria da Fazenda.
EMPENHO: 11577/2021.
OBJETO: Despesa com Execução de Serviços visando o recolhimento de preços públicos, tributos e demais receitas municipais.
VALOR: R$ 452,13 (quatrocentos e cinquenta e dois reais e treze centavos).
EXIGIBILIDADE: 20/06/2021.
JUSTIFICATIVA: A interrupção do pagamento em questão poderia acarretar em quebra de continuidade na prestação do serviço. Ref. período Maio2021.

BANCO ORIGINAL S/A
CNPJ: 92.894.922/0001-08
PROCESSO ADMINISTRATIVO: 1427/2021 - Secretaria da Fazenda.
EMPENHO: 7701/2021.
OBJETO: Despesa com Execução de Serviços visando o recolhimento de preços públicos, tributos e demais receitas municipais.
VALOR: R$ 1.183,58 (mil cento e oitenta e três reais e cinquenta e oito centavos).
EXIGIBILIDADE: 20/06/2021.
JUSTIFICATIVA: A interrupção do pagamento em questão poderia acarretar em quebra de continuidade na prestação do serviço. Ref. período Maio/2021.

BANCO SANTANDER DO BRASIL S/A.
CNPJ: 90.400.888/0001-42
PROCESSO ADMINISTRATIVO: 1422/2021 - Secretaria da Fazenda.
EMPENHO: 15/2021.
OBJETO: Despesa com execução de serviços, visando o recolhimento de preços públicos, tributos e demais receitas municipais.
VALOR: R$ 14.874,01 (quatorze mil oitocentos e setenta e quatro reais e um centavo).
EXIGIBILIDADE: 20/06/2021.
JUSTIFICATIVA: A interrupção do pagamento em questão poderia acarretar em quebra de continuidade na prestação do serviço, causando grandes transtornos ao Município quanto à arrecadação de tributos e demais receitas. Ref. período Abril/2021.

C A DE O NEVES - ME
CNPJ: 13.388.555/0001-02
PROCESSO ADMINISTRATIVO: 3057/2021 - Secretaria de Transportes e Mobilidade Urbana.
EMPENHO: 10806/2021.
OBJETO: Confecção de faixas de rua e fitilhos.

Item	Qtde.	Unid.	Descrição	Valor Unit. R$
1	18	Unid.	Faixa de rua em lona branca 300 g med. 0,70 cm x 7 m	254,80
2	02	Unid.	Faixa de rua em lona branca 380 g med. 1 cm x 7 m	364,00
3	03	Rl	Fitilho de nylon	30,00

VALOR: R$ 5.404,40 (cinco mil quatrocentos e quatro reais e quarenta centavos) - FMTT.
NOTA FISCAL: 275.
EXIGIBILIDADE: 12/06/2021.
JUSTIFICATIVA: Os materiais são necessários para afixação em algumas vias da cidade tendo em vista o Movimento Amarelo.

CARVALHO COMERCIO DE PRODUTOS ALIMENTOS - EIRELI
CNPJ: 33.160.950/0001-32
CONTRATO/PEDIDO: 77/2021 - Secretaria de Desenvolvimento e Assistência Social 109/2021 - Secretaria de Meio Ambiente.
EMPENHO: 3407/2021 e 4159/2021.
OBJETO: Fornecimento de carnes congeladas.

Item	Qtde.	Unid.	Descrição	Valor Unit. R$
1	498,004	Kg	Músculo em peça congelado	19,00
2	166,40	Kg	Acém bovino em peça congelado	19,00

VALOR: R$ 12.623,68 (doze mil seiscentos e vinte e três reais e sessenta e oito centavos).
NOTA FISCAL: 430 e 443.
EXIGIBILIDADE: 30/06/2021 e 06/07/2021.
JUSTIFICATIVA: Os itens solicitados são de extrema necessidade para preparo das refeições que serão servidas nos equipamentos, da Secretaria de Desenvolvimento e Assistência Social que atendem uma grande parte da população em situação de vulnerabilidade social, bem com o item solicitado é indispensável para a alimentação de vários animais de grande e pequeno porte encontrados no plantel do Zoológico Municipal, representado em alguns casos o alimento principal da dieta, permitindo o balanço nutricional necessário aos mesmos

CM HOSPITALAR S.A
CNPJ: 12.420.164/0003-19
CONTRATO/PEDIDO: 31601/2021 - Secretaria da Saúde.
EMPENHO: 5221/2021.
OBJETO: Fornecimento de medicamento.

Item	Qtde.	Unid.	Descrição	Valor Unit. R$
1	75	Unid.	Invegasustenna 150 mg	1.666,70

VALOR: R$ 125.002,50 (cento e vinte e cinco mil e dois reais e cinquenta centavos) referente a recursos vinculados - Secretaria da Saúde.
NOTA FISCAL: 2230062
EXIGIBILIDADE: 26/05/2021
JUSTIFICATIVA: Trata-se de fornecimento de medicamento para utilização nos hospitais e unidades de pronto atendimento e sua falta prejudicaria a população usuária do SUS.

CIRÚRGICA NOSSA SENHORA EIRELI - EPP
CNPJ: 24.586.988/0001-80
PROCESSO ADMINISTRATIVO: 1306/2021 - Secretaria da Saúde.
EMPENHO: 2597/2021 e 2609/2021.
OBJETO: Fornecimento de agulha descartável.

Item	Qtde.	Unid.	Descrição	Valor Unit. R$
1	50.000	Unid.	Agulha desc. 40x12	0,0852

VALOR: R$ 4.260,00 (quatro mil e duzentos e sessenta reais) referente a recursos vinculados - Secretaria da Saúde.
NOTA FISCAL: 5058.
EXIGIBILIDADE: 11/06/2021.
JUSTIFICATIVA: Trata-se de fornecimento de agulha descartável para utilização nos hospitais e unidades de pronto atendimento e sua falta prejudicaria a população usuária do SUS.

COMERCIO DE ÁGUA ANALIA FRANCO LTDA - ME
CNPJ: 00.188.682/0001-08
PROCESSO ADMINISTRATIVO: 6898/2021 - Secretaria da Saúde.
EMPENHO: 4472/2021
OBJETO: Fornecimento de água mineral sem gás em garrafão.

Item	Qtde.	Unid.	Descrição	Valor Unit. R$
1	132	Unid.	Água mineral em galões contendo 20 litros	10,00

VALOR: R$ 1.320,00 (mil trezentos e vinte reais) referente a recursos vinculados - Secretaria de Saúde.
NOTA FISCAL: 12872 e 12873.
EXIGIBILIDADE: 03/06/2021.
JUSTIFICATIVA: O fornecimento de água mineral sem gás é indispensável aos servidores e demais usuários dos Departamentos e Secretaria da Saúde.

CONSULTVET - CONSULTORIA E ASSISTÊNCIA MÉDICA VETERINÁRIA LTDA
CNPJ: 08.247.945/0001-14
CONTRATO/PEDIDO: 031101/2019 - Secretaria para Assuntos de Segurança Pública.
EMPENHOS: 4240/2021.
OBJETO: Contratação de clínica veterinária com atendimento ambulatorial e hospitalar para cães do canil da Guarda Municipal.

Item	Qtde.	Unid.	Descrição	Valor Unit. R$
1	19	Unid.	Cães	133,50

VALOR: R$ 2.536,50 (dois mil quinhentos e trinta e seis reais e cinquenta centavos).
NOTA FISCAL: 3064.
EXIGIBILIDADE: 06/07/2021
JUSTIFICATIVA: A contratação de clínica veterinária visa manter a integridade e boa saúde dos cães, suprir suas necessidades diárias e dar atendimento integral nas situações que necessitem intervenções de ordem médico-veterinario.

CONTROL LAB CONTROLE DE QUALIDADE P LABORATÓRIOS LTDA
CNPJ: 29.511.607/0001-18
CONTRATO/PEDIDO: 12201/2016 - Secretaria da Saúde.
EMPENHO: 209/2021.
OBJETO: Prestação de serviço de controle de qualidade laboratorial.
VALOR: R$ 1.142,56 (um mil e cento e quarenta e dois reais e cinquenta e seis centavos) referente a recursos vinculados - Secretaria da Saúde.
NOTA FISCAL: 333470.
EXIGIBILIDADE: 23/06/2021
JUSTIFICATIVA: Trata-se de serviço de controle de qualidade laboratorial e a sua falta prejudicaria a continuidade dos serviços à população usuária do SUS.

DANUTRI CONSULTORIA E COMÉRCIO - EIRELI
CNPJ: 22.206.847/0001-60
PROCESSO ADMINISTRATIVO: 9058/2021 - Secretaria de Educação.
EMPENHO: 5108/2021 e 5109/2021.
OBJETO: Fornecimento de Fórmula Infantil.

Item	Qtde.	Unid.	Descrição	Valor Unit. R$
1	258	Kg	Fórmula Infantil de seguimento em pó para Lactantes - Nestogeno 2	46,40

VALOR: R$ 11.971,20 (onze mil novecentos e setenta e um reais e vinte centavos) referente a recursos vinculados - QESE.
NOTA FISCAL: 1935.
EXIGIBILIDADE: 17/06/2021.
JUSTIFICATIVA: Trata-se do fornecimento de fórmula infantil, referente à distribuição do Programa Leite em Casa no mês de abril, distribuídos ponto a ponto, exclusivamente nas Unidades Escolares desta Municipalidade e entidade Parceiras. Produto distribuído em maio de 2021.

DELTA COMERCIO DE MAQUINAS FERRAGENS E FERRAMENTAS - EIRELI
CNPJ: 33.316.374/0001-70
PROCESSO ADMINISTRATIVO: 18340/2021 - Secretaria de Transportes e Mobilidade Urbana.
EMPENHO: 12723/2021.
OBJETO: Fornecimento de ferragens e ferramentas.

Item	Qtde.	Unid.	Descrição	Valor Unit. R$
1	24	Pc	Disco de corte aço A36 07x1/8x7/8	3,00
2	48	Pc	Disco de corte aço A36 10x 1/8x3/4	6,00
3	48	Pc	Disco de corte inox 4.1/2x1.0x7/8 bronze 15059	1,40
4	120	Pc	Disco de corte inox 7x1/16x7/8 bronze 15056	6,50
5	48	Pc	Disco desb. 4.1/2x1/4x7/8 A82RB	3,80
6	48	Pc	Disco desb. 7x1/4x7/8 A82RB	6,50
7	12	La	Eletrodo 02.50 mm 6013 lata c/ 17 Kg	13,50
8	12	La	Eletrodo 03.25 mm 6013 lata c/ 20 Kg	13,50
9	06	Unid.	Engate rápido BSP 1/4 Femea 175 PSI MS 17-01	20,40
10	10	Pc	Esc. aço manual carbono 1780 PVC	4,10
11	6	Unid.	Engate rápido macho 5/16	28,50
12	03	N	Esquadro 12 30 cm cabo AL	16,00
13	10	Unid.	Estilete 18 mm Lam. Larga 8286	3,40
14	120	Pc	Estopa polimento 120x500 Gr	6,80
15	120	Rl	Fita Crepe 24x50 uso geral 140	3,90
16	10	Unid.	Lamina p/ estilete 10P 8602	4,20
17	300	Unid.	Lixa D' Agua 320 marca Tatu	1,15
18	120	Unid.	Lixa ferro 080	2,30
19	120	Unid.	Lixa ferro 100	2,10
20	120	Unid.	Lixa D' Agua 320 marca diversos	1,40
21	120	Unid.	Lixa seca 120	0,60
22	120	Unid.	Lixa seca 180	0,60
23	100	Mt	Mangueira pressão 5/16 PT300 preta	4,00
24	05	Unid.	Martelo Pena 300 Gr 8181	27,40
25	05	Pc	Martelo Unha 29 40370/029 fosco	38,10
26	02	Unid.	Nivel 30 cm alum. 51265	14,00
27	02	Unid.	Prumo aço 400 Gr nº02	23,80
28	05	Unid.	Tesoura Funileiro Americ.10 9Jk	53,00
29	02	Pc	Alic. Universal 8 41001/108 A. carbono	30,00
30	05	Unid.	Rebitadeira manual T/Alicate	34,90
31	10	Unid.	Arco de Serra fixo Ref. 15	28,00
32	10	Unid.	Trena Color ABS 5/16 C/TR8777	16,90
33	06	Gl	Zarcão Cinza 3,6L	57,00
34	02	Pc	Bico de Corte 1502 NO06 Famabras	36,70
35	1.000	Pa	Rebite AL Repuxo RM 412 MIL	0,10
36	1.000	Pc	Rebite AL Repuxo RM 410 MIL	0,10
37	05	Unid.	Régua de Aço Inox 500 mm	18,00
38	12	Rl	Corda Algodão 03 mm c/ 200Mt	107,00
39	12	Pc	Broca AR HP-338 5.0 mm	3,40
40	12	Pc	Broca AR HP-338 6.0 mm	4,50
41	12	Pc	Broca AR HP-338 8.0 mm	8,00
42	12	Pc	Broca AR HP-338 10.0 mm	13,50
43	12	Pc	Broca AR HP-338 12.0 mm	20,30
44	12	Pc	Broca AR HP-338 1/ 32	1,60
45	12	Pc	Broca AR HP-338 3/64	1,60
46	12	Pc	Broca AR HP-338 5/64	1,70
47	12	Pc	Broca AR HP-338 3/32	1,90
48	12	Pc	Broca AR HP-338 7/64	1,90
49	12	Pc	Broca AR HP-338 1/8	2,00
50	12	Pc	Broca AR HP-338 5/32	2,60
51	12	Pc	Broca AR HP-338 3/16	3,70
52	12	Pc	Broca AR HP-338 13/64	4,10
53	12	Pc	Broca AR HP-338 7/32	4,10
54	12	Pc	Broca AR HP-338 15/64	4,75
55	12	Pc	Broca AR HP-338 1/4	5,20
56	12	Pc	Broca AR HP-338 17/64	6,10
57	12	Pc	Broca AR HP-338 9/32	1,90
58	12	Pc	Broca AR HP-338 5/8	61,00
59	12	Pc	Broca AR HP-338 11/64	2,90
60	120	Pc	Serra manual 1224 NF Bimetal 24D	5,50

VALOR: R$ 11.235,00 (onze mil duzentos e trinta e cinco reais) referente a recursos vinculados - FMTT.
NOTA FISCAL: 648.
EXIGIBILIDADE: 15/06/2021.
JUSTIFICATIVA: Informamos que o referido solicitado acima é indispensável para a execução dos serviços de manutenção, implantação, remanejamento ou renovação das estruturas de abrigo de pontos de ônibus existentes na Cidade de Guarulhos.

DENTAL SUL PRODUTOS ODONTOLÓGICOS - EIRELI
CNPJ: 10.600.372/0001-02
PROCESSO ADMINISTRATIVO: 33237/2020 - Secretaria da Saúde.
EMPENHO: 7540/2021.
OBJETO: Fornecimento de materiais odontológicos.

Item	Qtde.	Unid.	Descrição	Valor Unit. R$
1	110	Unid.	Iodoformio c/10gr K-Dent	19,87

VALOR: R$ 2.185,70 (dois mil e cento e oitenta e cinco reais e setenta centavos) referente a recursos vinculados - Secretaria da Saúde.
NOTA FISCAL: 35024
EXIGIBILIDADE: 03/06/2021
JUSTIFICATIVA: Trata-se de fornecimento de materiais de uso odontológico e sua falta prejudicaria a assistência a população usuária do SUS.

DIABÉTICOS - EIRELI
CNPJ: 28.675.331/0001-40
PROCESSO ADMINISTRATIVO: 23689/2020 - Secretaria da Saúde.
EMPENHO: 8223/2021
OBJETO: Fornecimento de gesso comum tipo II.

Item	Qtde.	Unid.	Descrição	Valor Unit. R$
1	800	Unid.	Gesso comum tipo II	3,58

VALOR: R$ 2.864,00 (dois mil e oitocentos e sessenta e quatro reais) referente a recursos vinculados - Secretaria da Saúde.
NOTA FISCAL: 2122.
EXIGIBILIDADE: 27/05/2021.
JUSTIFICATIVA: Trata-se de fornecimento de material de uso odontológico e sua falta prejudicaria a assistência a população usuária do SUS.

DMC DISTRIBUIDORAS, COMÉRCIO D' MEDICAMENTOS EIRELI - EPP
CNPJ: 16.970.999/0001-31
PROCESSO ADMINISTRATIVO: 11111/2021 - Secretaria da Saúde.
EMPENHO: 8642/2021.
OBJETO: Fornecimento de medicamento.

Item	Qtde.	Unid.	Descrição	Valor Unit. R$
1	600	Cpr	Risperidona2mg	1,54

VALOR: R$ 924,00 (novecentos e vinte e quatro reais) referente a recursos vinculados - Secretaria da Saúde.
NOTA FISCAL: 15264.
EXIGIBILIDADE: 03/06/2021.
JUSTIFICATIVA: Tal solicitação se faz necessária, por se tratar de atendimento a Mandado de Segurança, uma

vez que esse item não faz parte dos itens que são oferecidos à população pela rede deste município.

DUPAC COMERCIAL - EIRELI
CNPJ: 12.164.483/0001-49
PROCESSO ADMINISTRATIVO: 10676/2021 - Secretaria da Saúde.
EMPENHO: 8202/2021.
OBJETO: Fornecimento de filme para raio-x.

Item	Qtde.	Unid.	Descrição	Valor Unit. R$
1	6.000	Pc	Filme raio-x super HR-U 35x43	2,66

VALOR: R$ 15.960,00 (quinze mil e novecentos e sessenta reais). Referente a recursos vinculados- Secretaria da Saúde.
NOTA FISCAL: 2631
EXIGIBILIDADE: 15/05/2021
JUSTIFICATIVA: Trata-se de fornecimento de filme para raio-x para utilização nos hospitais e unidades de pronto atendimento e sua falta prejudicaria a população usuária do SUS.

DUPATRI HOSPITALAR COMÉRCIO, IMPORTAÇÃO E EXPORTAÇÃO LTDA
CNPJ: 04.027.894/0007-50
PROCESSO ADMINISTRATIVO: 12118/2021 - Secretaria da Saúde.
EMPENHO: 9637/2021.
OBJETO: Fornecimento de medicamento.

Item	Qtde.	Unid.	Descrição	Valor Unit. R$
1	130	Fr	Trileptal 6% 100mlsusp	39,12

VALOR: R$ 5.085,60 (cinco mil e oitenta e cinco reais e sessenta centavos) referente a recursos vinculados - Secretaria da Saúde.
NOTA FISCAL: 175722
EXIGIBILIDADE: 13/06/2021
JUSTIFICATIVA: Tal solicitação se faz necessária, por se tratar de atendimento a Mandado de Segurança, uma vez que esse item não faz parte dos itens que são oferecidos à população pela rede deste município.

ECOTRON COMPONENTES ELETRÔNICOS LTDA - EPP
CNPJ: 08.695.023/0001-70
PROCESSO ADMINISTRATIVO: 33200/2020 - Secretarias de Obras.
EMPENHO: 9264/2021.
OBJETO: Aquisição de Ferro de Soldar.

Item	Qtde.	Unid.	Descrição	Valor Unit. R$
1	04	Pc	Ferro de Soldar power 300 220 v 21K012 HIKARI	198,00
2	14	Pc	Ferro de Soldar AX-250 220 v 21K023 HIKARI	248,00

VALOR: R$ 4.264,00 (quatro mil duzentos e sessenta e quatro reais).
NOTA FISCAL: 9264.
EXIGIBILIDADE: 02/07/2021.
JUSTIFICATIVA: Trata-se de produto imprescindível para a execução dos trabalhos de manutenção, ampliação e modernização do sistema a Iluminação Pública.

EICON CONTROLES INTELIGENTES DE NEGÓCIOS LTDA
CNPJ: 53.174.058/0001-18
PROCESSO ADMINISTRATIVO: 4960/2019 - Secretaria da Fazenda.
EMPENHO: 4359/2021.
OBJETO: Prestação de serviço de manutenção, suporte e atualização do sistema informatizado de controle de gestão do ISSQN, do sistema emissor da Nota Fiscal Eletrônica de Serviço e no sistema de acompanhamento e fiscalização do ICMS (Dipam).
VALOR: R$ 360.000,00 (trezentos e sessenta mil reais).
NOTA FISCAL: 6709.
EXIGIBILIDADE: 10/06/2021.
JUSTIFICATIVA: O objeto em pauta é essencial para o Departamento, uma vez que a ferramenta auxilia nas ações para reduzir a evasão fiscal e elevar o volume de arrecadação do ISSQN, Nota Fiscal Eletrônica e na Gestão do Desenvolvimento (GDE), com acompanhamento e fiscalização do repasse do ICMS do Município.

ELFA MEDICAMENTOS S.A.
CNPJ: 09.053.134/0001-45
PROCESSO ADMINISTRATIVO: 4708/2021 - Secretaria da Saúde.
EMPENHO: 7442/2021.
OBJETO: Fornecimento de medicamento.

Item	Qtde.	Unid.	Descrição	Valor Unit. R$
1	02	Unid.	Prolia 60 mg sol inj ser prencx1ml	606,52
2	10	Cx	Prolia 140 mg/ml cx c/1 caneta preenchida c/1ml	896,12

VALOR: R$10.174,24 (dez mil e cento e setenta e quatro reais e vinte e quatro centavos) referente a recursos vinculados - Secretaria da Saúde.
NOTA FISCAL: 256866.
EXIGIBILIDADE: 10/06/2021.
JUSTIFICATIVA: Tal solicitação se faz necessária, por se tratar de atendimento a Mandado de Segurança, uma vez que esses itens não fazem parte dos itens que são oferecidos à população pela rede deste município.

ELO BRASIL COBRANÇAS - EIRELI
CNPJ: 21.912.865/0001-02.
PROCESSO ADMINISTRATIVO: 24003/2020 - Secretaria de Desenvolvimento e Assistência Social.
EMPENHO: 8700/2021.
OBJETO: Aquisição de papel sulfit A4.

Item	Qtde.	Unid.	Descrição	Valor Unit. R$
1	300,00	Unid.	Resma c/ 500 fls. FSC - misto IMO-COC-197455	13,57

VALOR: R$ 4.071,00 (quatro mil e setenta e um reais).
NOTA FISCAL: 10432.
EXIGIBILIDADE: 25/06/2021.
JUSTIFICATIVA: A aquisição do material supracitado, é de condição essencial no atendimento das necessidades junto às unidades administrativas da Secretaria de Assistência Social, de maneira que as atividades possam se desenvolver a contento e continuamente.

EMPRESA BRASILEIRA DE CORREIOS E TELÉGRAFOS
CNPJ: 34.028.316/0031-29
CONTRATO/PEDIDO: 9912505446/2020 - Secretaria de Serviços Públicos e 9912527635/2021 - Secretaria de Meio Ambiente.
EMPENHO: 2214/2021 e 7522/2021.
OBJETO: Pagamento de postagens de correspondências e diversas.
VALOR: R$ 1.532,26 (mil quinhentos e trinta e dois reais e vinte e seis centavos).
NOTA FISCAL: 2245921 e 2248485.
EXIGIBILIDADE: 21/06/2021.
JUSTIFICATIVA: Serviços de Postagens e encargos da Empresa EBCT.

EPAL ENGENHEIROS ASSOCIADOS LTDA
CNPJ: 43.587.013/0001-11
CONTRATO/PEDIDO: 036301/2019 - Secretaria de Serviços Públicos
EMPENHOS: 2281/2021.
OBJETO: Serviços de monitoramento ambiental do Aterro Sanitário e do Aterro Controlado do Município de Guarulhos.
VALOR: R$ 13.936,00 (treze mil novecentos e trinta e seis reais).
NOTA FISCAL: 90.
EXIGIBILIDADE: 27/06/2021.
JUSTIFICATIVA: Serviços de monitoramento de águas superficiais e subterrâneas e análise laboratorial do chorume e monitoramento geotécnico ao Aterro Sanitário e Aterro Controlado, com a utilização de mão de obra, técnico operacional. Os serviços são desenvolvidos considerando todas as exigências na Licença ambiental de Operação pela CETESB.

ERA TÉCNICA ENGENHARIA, CONSTRUÇÕES E SERVIÇOS LTDA
CNPJ: 65.035.222/0001-95
CONTRATO/PEDIDO: 034101/2019 - Secretaria de Serviços Públicos.
EMPENHO: 2234/2021.
OBJETO: Execução de prestação de serviços para manutenção do Aterro Sanitário e o Aterro Controlado da Cidade de Guarulhos.
VALOR: R$ 465.136,56 (quatrocentos e sessenta e cinco mil cento e trinta e seis reais e cinquenta e seis centavos).
NOTA FISCAL: 350.
EXIGIBILIDADE: 01/07/2021
JUSTIFICATIVA: A empresa em questão fornece a esta Municipalidade serviços de manutenção e de obras geométrica das células de Resíduos da face oeste do Aterro Sanitário e Aterro Controlado, com a utilização de mão de obra, técnico operacional, segurança e equipamentos de terraplanagem, os serviços de manutenção são desenvolvidos considerando todas as exigências existentes na Licença ambiental de Operação pela CETESB.

FABIO VIEIRA - EIRELI
CNPJ: 11.699.260/0001-13
PROCESSO ADMINISTRATIVO: 34576/2020 - Secretarias de Obras.
EMPENHO: 3497/2021.
OBJETO: Fornecimento de camisetas na cor branca.

Item	Qtde.	Unid.	Descrição	Valor Unit. R$
1	50	Pc	Camisetas	9,36

VALOR: R$ 468,00 (quatrocentos e sessenta e oito reais).
NOTA FISCAL: 835.
EXIGIBILIDADE: 29/06/2021.
JUSTIFICATIVA: Aquisição do uniforme é imprescindível para padronização e identificação dos servidores que compõe o quadro de funcionários do Departamento de Obras.

GASBALL ARMAZENADORA E DISTRIBUIDORA LTDA
CNPJ: 02.430.968/0001-83
PROCESSO ADMINISTRATIVO: 5644/2021 - Secretaria de Gestão.
EMPENHO: 1845/2021, 2051/2021, 4100/2021 e 5156/2021.
OBJETO: Fornecimento de gás (GLP) em botijões, cilindros e sistema a granel.

Item	Qtde.	Unid.	Descrição	Valor Unit. R$
1	323,40	Kg	Gás Liquefeito (granel)	6,90
2	89	Unid.	Gás Liquefeito P13	60,00
3	16	Unid.	Gás Liquefeito P45	222,20

VALOR: R$ 11.571,06 (onze mil quinhentos e setenta e um reais e seis centavos) sendo R$ R$ 7.940,06 (sete mil novecentos e quarenta reais e seis centavos) referente a recursos próprio e R$ 3.631,00 (três mil seiscentos e trinta e um reais) referente a recurso vinculado - Secretaria da Saúde.
NOTA FISCAL: 51188, 51189, 51190, 51191 e 51194.
EXIGIBILIDADE: 24/06/2021.
JUSTIFICATIVA: O fornecimento regular de gás e de fundamental importância no desenvolvimento de diversas atividades no Município.

GGV COMERCIAL - ME
CNPJ: 35.236.131/0001-57.
PROCESSO ADMINISTRATIVO: 18342/2021 - Secretaria de Transportes e Mobilidade Urbana e 9600/2021 - Secretaria de Serviços Públicos.
EMPENHO: 11306/2021, 11307/2021 e 12724/2021.
OBJETO: Fornecimento de materiais.

Item	Qtde.	Unid.	Descrição	Valor Unit. R$
1	01	Unid.	Furadeira ½ 600 RPM 200 v	1.309,80
2	02	Unid.	Lixadeira orbita 350 v	516,02
3	02	Unid.	Lixadeira 4	257,88
4	01	Unid.	Inversora de solda portátil	857,73
5	01	Unid.	Lavadora de alta pressão 220 v 1900 w	3.003,95
6	02	Unid.	Lixadeira Angular 7	1.027,96
7	01	Unid.	Compressor de Ar 140 libras	2.062,00
8	56	Unid.	Carrinho de Mão 80Lts	272,00
9	02	Unid.	Carrinho de Mão Girica 80Lts	394,00
10	02	Unid.	Carrinho de Mão Girica 2 Rodas160Lts	605,00

VALOR: R$ 28.067,20 (vinte e oito mil e sessenta e sete reais e vinte centavos) sendo R$ 17.230,00 (dezessete mil duzentos e trinta reais) referente a recursos próprios e R$10.837,20 (dez mil oitocentos e trinta e sete reais e vinte centavos) - FMTT.
NOTA FISCAL: 233, 283, 291, 516, 704, 783 e 804.
EXIGIBILIDADE: 03/06/2021, 18/06/2021 e 23/06/2021.
JUSTIFICATIVA: Os materiais são necessários para diversos serviços de Manutenção e Implantação executados por esta Secretaria.

GUARANI INDÚSTRIA COMÉRCIO E SERVIÇOS LTDA
CNPJ: 45.817.467/0001-67
PROCESSO ADMINISTRATIVO: 68616/2019 e 80179/2019 - Secretaria de Serviços Públicos.
EMPENHO: 1372/2021 e 4249/2021.
OBJETO: Fornecimento de Concreto Usinado e Areia Media Lavada.

Item	Qtde.	Unid.	Descrição	Valor Unit. R$
1	20	M³	Areia Media Lavada	91,10
2	22	M³	Concreto Usinado FCK 18Mpa, Pedrisco	248,55
3	25	M³	Concreto Usinado FCK 20Mpa, Pedrisco	245,71
4	03	M³	Concreto Usinado FCK 18Mpa, Brita	227,13

VALOR: R$ 14.114,24 (quatorze mil cento e quatorze reais e vinte e quatro centavos).
NOTA FISCAL: 8960, 8976, 8979, 8980, 8981, 8991, 8996, 9001, 9014 e 124589.
EXIGIBILIDADE: 25/06/2021.
JUSTIFICATIVA: Os materiais são necessários para diversas obras.

GUARU PAO INDÚSTRIA E COMÉRCIO LTDA - EPP
CNPJ: 46.319.224/0001-61
CONTRATO/PEDIDO: 9311/2020 - Secretaria de Serviços Públicos e Secretaria de Obras e 30601/2020 - Secretaria de Meio Ambiente.
EMPENHOS: 2238/2021, 3313/2021 e 6674/2021.
OBJETO: Fornecimento de pão Francês com margarina

Item	Qtde.	Unid.	Descrição	Valor Unit. R$
1	12.076	Unid.	Pão Francês com margarina	0,40

VALOR: R$ 4.830,40 (quatro mil oitocentos e trinta reais e quarenta centavos).
NOTA FISCAL: 101567, 101952, 102171, 102173 e 102287.
EXIGIBILIDADE: 29/06/2021e 01/07/2021.
JUSTIFICATIVA: O produto a ser adquirido será consumido no café da manhã matutino dos servidores que prestam serviços nesta Secretaria.

GUARUPASS - ASSOCIAÇÃO DAS CONCESSIONÁRIAS DE TRANSPORTE URBANO DE PASSAGEIROS DE GUARULHOS E REGIÃO
CNPJ: 74.504.937/0001-30
CONTRATO/PEDIDO: 023101/2018 - Secretaria de Desenvolvimento e Assistência Social.
EMPENHO: 6612/2021.
OBJETO: Fornecimento de vale-transporte para os Conselheiros Tutelares.
VALOR: R$ 6.520,80 (seis mil quinhentos e vinte reais e oitenta centavos).
EXIGIBILIDADE: 14/06/2021.
JUSTIFICATIVA: Em cumprimento da Lei Municipal nº 4.981/97, que institui o benefício Auxílio-Transporte aos servidores desta Prefeitura e ao Decreto nº 29.086/11, que regulamenta a sua concessão.

IMPRENSA OFICIAL DO ESTADO S/A - IMESP
CNPJ: 48.066.047/0001-84
CONTRATO/PEDIDO: 038601/2019 - Secretaria da Fazenda.
EMPENHO: 2101/2021.
OBJETO: Publicação de atos administrativos do Município na Imprensa Oficial do Estado.
VALOR: R$ 414,85 (quatrocentos e quatorze reais e oitenta e cinco centavos).
NOTA FISCAL: 1517326.
EXIGIBILIDADE: 24/06/2021.
JUSTIFICATIVA: O serviço de publicação na Imprensa Oficial do Estado atende a preceitos e prazos legais na forma estabelecidas através dos Artigos 3º e 20º - item III da Lei federal 8666/93, sem o que a Administração estaria ferindo um dos princípios fundamentais da Lei de Licitações.

INTEGRAL NUTRI ALIMENTAÇÃO E SERVIÇOS - EIRELI
CNPJ: 28.070.436/0001-76
CONTRATO/PEDIDO: 02601/2021 - Secretaria da Saúde.
EMPENHO: 4407/2021.
OBJETO: Prestação de serviços de nutrição e alimentação.
VALOR: R$186.868,35 (cento e oitenta e seis mil e oitocentos e sessenta e oito reais e trinta e cinco centavos) referente a recursos vinculados - Secretaria da Saúde.
NOTA FISCAL: 309, 310, 311, 312, 313, 314, 315, 316, 317, 318, 319, 320, 321, 322 e 323.
EXIGIBILIDADE: 06/06/2021, 09/06/2021, 10/06/2021 e 13/06/2021.
JUSTIFICATIVA: Trata-se da prestação de serviços de nutrição e alimentação e a falta de pagamento impossibilitaria o atendimento às unidades de saúde e sede da Secretaria da Saúde, prejudicando funcionários e pacientes desses locais.

INTERRENT A CAR LOCAÇÃO DE VEÍCULOS LTDA - EPP
CNPJ: 07.868.064/0001-58
CONTRATO/PEDIDO: 31901/2019 - Secretaria para Assuntos de Segurança Pública.
EMPENHO: 1191/2021.
OBJETO: Prestação de serviços de locação de motocicletas para a Guarda Civil Municipal.

Item	Qtde.	Unid.	Descrição	Valor Unit. R$
1	16	Unid.	Motos	1.252,00

VALOR: R$ 20.032,00 (vinte mil e trinta e dois reais)
NOTA FISCAL: 444.
EXIGIBILIDADE: 10/07/2021.
JUSTIFICATIVA: A locação de motocicletas visa um plano amplo de ações marcadas por uma atuação preventiva, comunitária, de combate a atos delituosos, de apoio e de contribuição para a melhoria da segurança dos cidadãos.

JCV COMERCIO E INDÚSTRIA LTDA
CNPJ: 16.864.240/0001-74
CONTRATO/PEDIDO: 27911/2020 - Secretaria de Serviços Públicos.
EMPENHOS: 12418/2021.
OBJETO: Fornecimento de Gabião

Item	Qtde.	Unid.	Descrição	Valor Unit. R$
1	170	Pc	Gabiões 1,50 x 1,00 x 1,00 de dupla torção malha hexagonal (ABNT-10514)	283,22

VALOR: R$ 48.147,40 (quarenta e oito mil cento e quarenta e sete reais e quarenta centavos).
NOTA FISCAL: 1242.

EXIGIBILIDADE: 27/06/2021.
JUSTIFICATIVA: Os materiais adquiridos destinam-se ao Departamento de Manutenção e Conservação e tratam-se de insumo essencial em diversas obras no município.

KF2 ENGENHARIA E CONSULTORIA - EIRELI
CNPJ: 07.169.280/0001-05
PROCESSO ADMINISTRATIVO: 49565/2019 - Secretarias de Obras.
EMPENHO: 6548/2021.
OBJETO: Contratação de empresa para elaboração de estudos hidrológicos/hidráulicos, projeto de drenagem, licenças ambientais para dispensa de outorgas para desassoreamento e regularização de travessias existentes no Córrego dos Cubas - trecho compreendido entre a Avenida Rosa Molina Pannochia e Avenida Salgado Filho - Vila Rio de Janeiro - Guarulhos/SP.
VALOR: R$ 12.631,01 (doze mil seiscentos e trinta e um reais e um centavo).
NOTA FISCAL: 1336.
EXIGIBILIDADE: 01/07/2021.
JUSTIFICATIVA: A solicitação supra se faz necessária para atendimento ao Ministério Publico do Estado de São Paulo - Inquérito Civil nº1401550012575/2017-GAEMA - PA nº23824/2018, bem como atendimento Autos de Inspeção e Infração do DAEE sob nº54749/9901549.

LAVANDERIA PAULISTA LTDA
CNPJ: 54.785.167/0001-34
CONTRATO/PEDIDO: 5801/2019 - Secretaria de Serviços Públicos.
EMPENHO: 8723/2021.
OBJETO: Locação de conjunto de uniformes com lavagem.
VALOR: R$ 9.399,56 (nove mil trezentos e noventa e nove reais e cinquenta e seis centavos).
NOTA FISCAL: 17858.
EXIGIBILIDADE: 27/05/2021
JUSTIFICATIVA: Tendo em vista, a condenação deste Município a realizar diretamente ou mediante a contratação de terceiros, a lavagem/ higienização dos uniformes dos Agentes Operacionais (coveiros) que prestam serviço no Cemitério Necrópole Campo Santo, conforme o Instrumento em recurso da Revista nº TST - IRR 1499-36.2015.5.02.0319 junto ao Poder Judiciário do Trabalho - TST.

LGM COMÉRCIO E REPRESENTAÇÕES DE PRODUTOS ALIMENTÍCIOS EM GERAL EIRELI - EPP
CNPJ: 21.026.898/0001-47
CONTRATO/PEDIDO: 73/2021 - Secretaria de Desenvolvimento e Assistência Social.
EMPENHO: 3391/2021.
OBJETO:Fornecimento de gênero alimentício.

Item	Qtde.	Unid.	Descrição	Valor. Unit. R$
1	720	Kg	Sobrecoxa com osso IQF 12x1kg - levida	8,21

VALOR: R$ 5.911,20 (cinco mil novecentos e onze reais e vinte centavos).
NOTA FISCAL: 11144 e 11145
EXIGIBILIDADE: 07/07/2021
JUSTIFICATIVA: Os itens solicitados são de extrema necessidade para o preparo das refeições que serão servidas nos equipamentos, da Secretaria de Desenvolvimento e Assistência Social, que atendem uma grande parte da população em situação de vulnerabilidade social.

LIBERO COMERCIAL LTDA
CNPJ: 61.080.107/0001-81
CONTRATO/PEDIDO: 315/2021 - Secretaria de Transportes e Mobilidade Urbana.
EMPENHO: 7107/2021.
OBJETO: Fornecimento de Conjunto de Chuva (blusa e calça)

Item	Qtde.	Unid.	Descrição	Valor Unit. R$
1	140	Cj	Conjunto de chuva p/ agentes de transporte e trânsito	172,72

VALOR: R$ 24.180,80 (vinte e quatro mil cento e oitenta reais e oitenta centavos) referente a recursos vinculados - FMTT.
NOTA FISCAL: 1240.
EXIGIBILIDADE: 30/06/2021.
JUSTIFICATIVA: Os materiais são necessários para garantir a proteção dos Agentes de Transportes, devido ao trabalho de rua.

LOCAMEDI LOCAÇÃO DE EQUIPAMENTOS E ASSISTÊNCIA MÉDICA LTDA
CNPJ: 09.003.066/0001-00
CONTRATO/PEDIDO: 36801/2019 - Secretaria da Saúde.
EMPENHO: 201/2021.
OBJETO: Locação de ambulâncias, sem combustível, sem motorista e quilometragem livre.
VALOR: R$ 101.604,93 (cento e um mil e seiscentos e quatro reais e noventa e três centavos) referente a recursos vinculados - Secretaria da Saúde.
NOTA FISCAL: 125.
EXIGIBILIDADE: 23/06/2021
JUSTIFICATIVA: Trata-se de prestação de serviços de locação de ambulâncias, sem combustível, sem motorista e quilometragem livre e sua falta prejudicaria o bom andamento dos serviços.

M.S.A SOLUÇÕES COMERCIAIS EIRELI - ME
CNPJ: 10.965.789/0001-79
PROCESSO ADMINISTRATIVO: 24062/2020 - Secretaria de Educação.
EMPENHO: 6617/2021 e 6619/2021.
OBJETO: Trata-se aquisição de Microcomputador Tipo I Básico

Item	Qtde.	Unid.	Descrição	Valor Unit. R$
1	350	Unid.	Microcomputador Tipo I Básico	4.186,50

VALOR: R$ 1.465.275,00 (um milhão, quatrocentos e sessenta e cinco mil duzentos e setenta e cinco reais) referente a recursos vinculados - Secretaria de Educação.
NOTA FISCAL: 2151.
EXIGIBILIDADE: 16/06/2021.
JUSTIFICATIVA: Considerando o avanço dos laboratórios moveis em sala de aula, bem como a implantação de rede Wi-Fi consolidada em todas as salas de aulas; tendo em vista que a necessidade de melhoria nos avanços tecnológicos, a fim de atender o aumento eminente das atividades desempenhadas pela Secretaria de Educação, diante das necessidades da população e do governo municipal.

MARCELO DOS SANTOS BARBOSA - EPP
CNPJ: 05.637.139/0001-64
CONTRATO/PEDIDO: 568/2021 - Secretaria de Meio Ambiente.
EMPENHO: 10272/2021.
OBJETO: Fornecimento de gênero alimentício.

Item	Qtde.	Unid.	Descrição	Valor Unit. R$
1	640	Unid.	Espiga de Milho	1,30
2	07	Kg	Coco Seco	6,04
3	40	Kg	Mandioca	2,90
4	29	Kg	Almeirão	5,83
5	18	Kg	Catalonha	5,83

VALOR: R$ 1.264,29 (mil duzentos e sessenta e quatro reais e vinte e nove centavos).
NOTA FISCAL: 30255 e 30328.
EXIGIBILIDADE: 30/06/2021 e 07/07/2021.
JUSTIFICATIVA: São itens indispensáveis para alimentação de vários animais de grande e pequeno porte do nosso plantel, representando em alguns casos o alimento principal da dieta, permitindo o balanço nutricional necessário aos mesmos.

MARCO BEAT SCHWARZ
CNPJ: 81.723.504/0001-31
CONTRATO/PEDIDO: 83/2021 - Secretaria de Meio Ambiente.
EMPENHO: 11569/2021.
OBJETO: Fornecimento de U.T.A. com controle digital de temperatura e umidade

Item	Qtde.	Unid.	Descrição	Valor Unit. R$
1	02	Unid.	Unidade de tratamento intensivo G	1.494,00
2	01	Unid.	Unidade de tratamento intensivo P	1.259,52

VALOR: R$ 4.247,52 (quatro mil duzentos e quarenta e sete reais e cinquenta e dois centavos).
NOTA FISCAL: 7675.
EXIGIBILIDADE: 07/07/2021.
JUSTIFICATIVA: Conforme deliberado na Ata do Fundambiental, em decorrência às novas instalações da clínica veterinária, será a aquisição desses equipamentos, a fim de atender com rotineira dedicação e priorizar a excelência no atendimento dos animais silvestres mantidos sob cuidados humanos neste Zoológico.

MARTIN BORISLAVOV LAZAROV 21254161821
CNPJ: 35.692.365/0001-09
CONTRATO/PEDIDO: 90/2021 - Secretaria de Cultura.
EMPENHO: 11401/2021.
OBJETO: Pagamento referente à contratação de Arranjo no concerto da Orquestra Jovem Municipal.
VALOR: R$ 2.000,00 (dois mil reais)
NOTA FISCAL: 05
EXIGIBILIDADE: 06/07/2021
JUSTIFICATIVA: Como parte das atividades da Orquestra GRU Sinfônica, é oferecida ao cidadão de Guarulhos uma temporada sinfônica, que consiste de apresentações mensais realizadas no Teatro Adamastor de forma gratuita, trazendo o que há de melhor no universo da música sinfônica para a cidade e ao mesmo tempo incentivando os artistas locais.

MAWEL ARTIGOS FUNERÁRIOS LTDA - ME
CNPJ: 03.793.654/0001-08
CONTRATO/PEDIDO: 01/2021 - Secretaria de Serviços Públicos.
EMPENHO: 10876/2021.
OBJETO: Aquisição de Carrinho Funerário para Transporte manual de Urnas.

Item	Qtde.	Unid.	Descrição	Valor Unit. R$
1	02	Unid.	Carrinho Funerário para carregar urnas	2.450,00
2	05	Unid.	Carrinho Funerário sanfonado para carregar urnas	750,00

VALOR: R$ 8.650,00 (oito mil seiscentos e cinquenta reais).
NOTA FISCAL: 462.
EXIGIBILIDADE: 26/06/2021.
JUSTIFICATIVA: O produto em questão é essencial para a realização de transportes manual de urnas nos Cemitérios Municipais.

MEDCUORE ARTIGOS MÉDICOS LTDA
CNPJ: 08.219.368/0001-57
CONTRATO/PEDIDO: 42/2021 e 45/2021 - Secretaria da Saúde.
EMPENHO: 5053/2021 e 5512/2021.
OBJETO: Fornecimento de órtese suro podálica e outros.

Item	Qtde.	Unid.	Descrição	Valor Unit. R$
1	01	Unid.	Banheira modelo enxuta infantil	1.390,00
2	01	Unid.	Colete e bermuda para retificação postural	2.560,00
3	02	Peça	Goteira/Tala suro podálica	315,00

VALOR: R$4.580,00 (quatro mil e quinhentos e oitenta reais) referente a recursos vinculados - Secretaria da Saúde.
NOTA FISCAL: 3254 e 3274
EXIGIBILIDADE: 18/06/2021
JUSTIFICATIVA: Tal solicitação se faz necessária, por se tratar de atendimento a Mandado de Segurança, uma vez que esses itens não fazem parte dos itens que são oferecidos à população pela rede deste município.

MEDTRONIC COMERCIAL LTDA
CNPJ: 01.772.798/0002-33
CONTRATO/PEDIDO: 5101/2021 - Secretaria da Saúde.
EMPENHO: 2020/2021.
OBJETO: Fornecimento de sensor enlite e outros.

Item	Qtde.	Unid.	Descrição	Valor Unit. R$
1	49	Pac	Sensor enlite1pct - 5 Unid.	1.712,96
2	12	Pac	Kit cânula cj infusão silhouetteparadgm17mm-60cm	919,00
3	45	Pac	Conjunto de infusão quick set paradgm6mm-60cm	919,00
4	115	Pac	Infst MMT-397 Qckst 10pk 9mm23N 6l	919,00
5	160	Pac	Reservatório para bomba de insulina 3.0ml (1pct = 10un)	179,00
6	02	Cda	Transmissor minilink com aplicador do sensor enliteone	2.794,44

VALOR: R$283.394,00 (duzentos e oitenta e três mil e trezentos e noventa e quatro reais) referente a recursos vinculados - Secretaria da Saúde.
NOTA FISCAL: 449467
EXIGIBILIDADE: 29/05/2021
JUSTIFICATIVA: Tal solicitação se faz necessária, por se tratar de atendimento a Mandado de Segurança, uma vez que esses itens não fazem parte dos itens que são oferecidos à população pela rede deste município.

MULTIHOSP COMERCIAL DE PRODUTOS HOSPITALARES LTDA
CNPJ: 32.421.421/0001-82
PROCESSO ADMINISTRATIVO: 24156/2020 - Secretaria da Saúde.
EMPENHO: 8232/2021 e 8234/2021.
OBJETO: Fornecimento de esparadrapo impermeável.

Item	Qtde.	Unid.	Descrição	Valor Unit. R$
1	1.000	Rl	Esparadrapo 5cmX4,5mts	5,22

VALOR: R$ 5.220,00 (cinco mil e duzentos e vinte reais) referente a recursos vinculados - Secretaria da Saúde.
NOTA FISCAL: 8074
EXIGIBILIDADE: 18/05/2021
JUSTIFICATIVA: Trata-se de fornecimento de esparadrapo impermeável para utilização nas unidades básicas de saúde, hospitais e unidade de pronto atendimento e sua falta prejudicaria na assistência à população usuária do SUS.

N A FERREIRA SUPRIMENTOS DE INFORMATICA - ME
CNPJ: 20.915.722/0001-83
PROCESSO ADMINISTRATIVO: 18746/2021 - Secretaria de Transportes e Mobilidade Urbana.
EMPENHO: 8827/2021.
OBJETO: Confecção de faixas de rua e fitilhos.

Item	Qtde.	Unid.	Descrição	Valor Unit. R$
1	26	Unid.	Tinta refil bulk ink Epson 664 compatíveis bk	15,00
2	26	Unid.	Tinta refil bulk ink Epson 664 compatíveis cyan	15,00
3	26	Unid.	Tinta refil bulk ink Epson 664 compatíveis magenta	15,00
4	26	Unid.	Tinta refil bulk ink Epson 664 compatíveis yellow	15,00

VALOR: R$ 1.560,00 (mil quinhentos e sessenta reais) - FMTT.
NOTA FISCAL: 18319.
EXIGIBILIDADE: 01/07/2021.
JUSTIFICATIVA: Os materiais são necessários para garantir a funcionalidade de diversas impressoras que estão distribuídas nos departamentos e setores desta Secretaria, para atendimento da demanda de trabalho de ações administrativas.

NC TECH COMÉRCIO E SERVIÇO DE INFORMÁTICA - EIRELI
CNPJ: 15.038.327/0001-20
CONTRATO/PEDIDO: 59301/2018 - Secretaria de Gestão.
EMPENHO: 2482/2021.
OBJETO: Serviço de manutenção preventiva e corretiva em equipamentos de microfilmagem com fornecimento de peças
VALOR: R$ 1.982,66 (mil novecentos e oitenta e dois reais e sessenta e seis centavos).
NOTA FISCAL: 834.
EXIGIBILIDADE: 06/07/2021
JUSTIFICATIVA: Manutenção dos equipamentos como leitor copiador, microfilmadora e duplicador que são utilizados na Seção Administrativa de Microfilmagem.

OTMA SOLUÇÃO EM ALIMENTAÇÃO LTDA
CNPJ: 13.884.131/0001-20
PROCESSO ADMINISTRATIVO: 15319/2021 e 19136/2021 - Secretaria de Meio Ambiente.
EMPENHO: 10277/2021 e 12153/2021.
OBJETO: Fornecimento de gênero alimentício.

Item	Qtde.	Unid.	Descrição	Valor Unit. R$
1	02	Unid.	Abacaxi Perola	2,92
2	50	Kg	Abobora Paulista	1,77
3	380	Kg	Banana Nanica	2,78
4	200	Kg	Batata doce	1,77
5	52	Kg	Beterraba Extra AA	2,48
6	170	Unid.	Caqui Rama Forte	0,38
7	46	Kg	Cenoura	2,74
8	90	Unid.	Couve Manteiga	1,61
9	100	Unid.	Espinafre	1,93
10	110	Unid.	Goiaba vermelha	0,38
11	43	Dz	Laranja Pera	4,17
12	375	Unid.	Maça Gala	0,63
13	255	Kg	Mamão Formosa	2,79
14	10	Kg	Melancia	1,95
15	04	Unid.	Melão Amarelo	4,11
16	40	Unid.	Ovo Branco grande BD com 30 unid.	12,01
17	200	Unid.	Pera	0,55

VALOR: R$ 4.444,29 (quatro mil quatrocentos e quarenta e quatro reais e vinte e nove centavos).
NOTA FISCAL: 31123, 31264, 31266, 31615, 31616 e 31497.
EXIGIBILIDADE: 30/06/2021, 01/07/2021 e 07/07/2021.
JUSTIFICATIVA: São itens indispensáveis para alimentação de vários animais de grande e pequeno porte do nosso plantel, representando em alguns casos o alimento principal da dieta, permitindo o balanço nutricional necessário aos mesmos.

PAUPEDRA PEDREIRAS PAVIMENTAÇÕES E CONSTRUÇÕES LTDA
CNPJ: 49.034.010/0001-37
CONTRATO/ PEDIDO: 6311/2021 - Secretaria de Serviços Públicos.
EMPENHOS: 7689/2021 e 8644/2021.
OBJETO: Fornecimento de Rachão e Pó Pedra.

Item	Qtde.	Unid.	Descrição	Valor Unit. R$
1	84	M³	Rachão	69,00
2	17	M³	Pó Pedra	70,21

VALOR: R$ 6.989,57 (seis mil novecentos e oitenta e nove reais e cinquenta e sete centavos).
NOTA FISCAL: 658754, 658755, 658758, 661934, 661935, 661937 e 6664094.
EXIGIBILIDADE: 24/06/2021, 30/06/2021 e 04/07/2021.
JUSTIFICATIVA: Os materiais adquiridos destinam-se ao uso do Departamento de Manutenção e Conservação e trata-se de insumo essencial nas diversas obras em execução do Município.

PERFIL JD INDÚSTRIA E COMÉRCIO DE PRODUTOS ALIMENTÍCIOS - EIRELI
CNPJ: 00.498.571/0001-06

PROCESSO ADMINISTRATIVO: 23828/2020 - Secretaria de Desenvolvimento e Assistência Social
EMPENHO: 3408/2021.
OBJETO: Aquisição de Coxão Mole Bife

Item	Qtde.	Unid.	Descrição	Valor Unit. R$
1	600	Kg	Coxão Mole Bife/Congelado	19,79

VALOR: R$ 11.874,00 (onze mil oitocentos e setenta e quatro reais).
NOTA FISCAL: 7262.
EXIGIBILIDADE: 06/07/2021.
JUSTIFICATIVA: O item solicitado é de extrema necessidade para o preparo das refeições que serão servidos nos equipamentos, que atendem população em situação de vulnerabilidade social.

PONTO MIX COMERCIAL E SERVIÇOS EIRELI - EPP
CNPJ: 29.940.579/0001-54
PROCESSO ADMINISTRATIVO: 48380/2019 - Secretaria de Serviços Públicos.
EMPENHO: 10217/2021.
OBJETO: Fornecimento de tinta acrílica e tinta esmalte.

Item	Qtde.	Unid.	Descrição	Valor Unit. R$
1	10	Lt	Tinta acrílica p/ piso fosco cor cinza concreto 18L	75,52
2	20	Lt	Tinta acrílica p/ piso fosco azul18L	75,52
3	04	Gl	Tinta esmalte base água cor amarelo 3,6 L	42,09
4	06	Gl	Tinta esmalte base água cor azul 3,6 L	42,09
5	06	Gl	Tinta esmalte base água cor branco 3,6	42,10

VALOR: R$ 2.939,10 (dois mil novecentos e trinta e nove reais e dez centavos).
NOTA FISCAL: 4691.
EXIGIBILIDADE: 18/06/2021.
JUSTIFICATIVA: Os materiais adquiridos destinam-se ao uso do departamento de manutenção e conservação e trata-se de um insumo essencial nas obras de execução do município.

PRIORITTÁ PRODUTOS HOSPITALARES - EIRELI
CNPJ: 29.700.587/0001-23
PROCESSO ADMINISTRATIVO: 15438/2020 - Secretaria da Saúde.
EMPENHO: 10223/2021.
OBJETO: Fornecimento de luva cirúrgica estéril.

Item	Qtde.	Unid.	Descrição	Valor Unit. R$
1	2.600	Pares	Luva para uso cirúrgico estéril, tamanho 7.0	1,13
2	2.400	Pares	Luva para uso cirúrgico estéril, tamanho 7.5	1,04
3	1.200	Pares	Luva para uso cirúrgico estéril, tamanho 8.0	1,09
4	1.100	Pares	Luva para uso cirúrgico estéril, tamanho 8.5	1,08
5	550	Pares	Luva para uso cirúrgico estéril, tamanho 6.5	1,01

VALOR: R$ 8.485.50 (oito mil e quatrocentos e oitenta e cinco reais e cinquenta centavos) referente a recursos vinculados - Secretaria da Saúde.
NOTA FISCAL: 2816.
EXIGIBILIDADE: 11/06/2021.
JUSTIFICATIVA: Trata-se de fornecimento de luva cirúrgica estéril utilizado nos hospitais e unidades de pronto atendimento e sua falta prejudicaria à população usuária do SUS.

REPRESS DISTRIBUIDORA DE MEDICAMENTOS - EIRELI
CNPJ: 03.948.933/0001-01
CONTRATO/PEDIDO: 29001/2021 - Secretaria da Saúde.
EMPENHO: 3755/2021.
OBJETO: Fornecimento de medicamento.

Item	Qtde.	Unid.	Descrição	Valor Unit. R$
1	360	Dr	Rapamune 1 mg	21,70

VALOR: R$ 7.812,00 (sete mil, oitocentos e doze reais) referente a recursos vinculados - Secretaria da Saúde.
NOTA FISCAL: 197416.
EXIGIBILIDADE: 21/05/2021.
JUSTIFICATIVA: Tal solicitação se faz necessária, por se tratar de atendimento a Mandado de Segurança, uma vez que esse item não faz parte dos itens que são oferecidos à população pela rede deste município.

SHIMADZU DO BRASIL COMÉRCIO LTDA
CNPJ: 58.752.460/0001-56
CONTRATO/PEDIDO: 43201/2019 - Secretaria da Saúde.
EMPENHO: 3841/2021, 3845/2021 e 3847/2021.
OBJETO: Manutenção preventiva e corretiva de equipamentos de raio x da marca Shimadzu com fornecimento de peças.

Item	Qtde.	Unid.	Descrição	Valor Unit. R$
1	01	Unid.	Tubo de raio x	46.400,00

VALOR: R$ 61.240,00 (sessenta e um mil, duzentos e quarenta reais) referente a recursos vinculados - Secretaria da Saúde.
NOTA FISCAL: 13425, 13556 e 51363.
EXIGIBILIDADE: 19/05/2021, 02/06/2021 e 18/06/2021.
JUSTIFICATIVA: Trata-se de empresa especializada em manutenção preventiva e corretiva de equipamento de RX da marca Shimadzu com fornecimento de peças. A interrupção desse serviço impossibilitaria a continuidade do atendimento, prejudicando a população usuária do SUS.

SUPPORT PRODUTOS NUTRICIONAIS LTDA
CNPJ: 01.107.391/0012-63
PROCESSO ADMINISTRATIVO: 3239/2021 - Secretaria da Saúde.
EMPENHO: 9635/2021.
OBJETO: Fornecimento de alimento nutricionalmente completo.

Item	Qtde.	Unid.	Descrição	Valor Unit. R$
1	95	Unid.	NeoAdvance 400 g	222,94

VALOR: R$ 21.179,30 (vinte e um mil cento e setenta e nove reais e trinta centavos) referente a recursos vinculados - Secretaria da Saúde.
NOTA FISCAL: 11531
EXIGIBILIDADE: 02/06/2021
JUSTIFICATIVA: Tal solicitação se faz necessária, por se tratar de atendimento a Mandado de Segurança, uma vez que esse item não faz parte dos itens que são oferecidos à população pela rede deste município.

TREZE COMERCIAL LTDA - ME
CNPJ: 82.330.937/0001-90
PROCESSO ADMINISTRATIVO: 40037/2020 - Secretaria da Saúde.
EMPENHO: 8884/2021
OBJETO: Fornecimento de papinha de carne com legumes.

Item	Qtde.	Unid.	Descrição	Valor Unit. R$
1	59	Unid.	Papinha Nestle 115gr	4,80

VALOR: R$ 283,20 (duzentos e oitenta e três reais e vinte centavos) referente a recursos vinculados Secretaria da Saúde.
NOTA FISCAL: 10126
EXIGIBILIDADE: 02/06/2021
JUSTIFICATIVA: Tal solicitação se faz necessária, por se tratar de atendimento a Mandado de Segurança, uma vez que esse item não faz parte dos itens que são oferecidos à população pela rede deste município.

UPLEXIS TECNOLOGIA LTDA
CNPJ: 06.242.066/0001-74
PROCESSO ADMINISTRATIVO: 26844/2020 - Controladoria Geral do Município
EMPENHO: 3897/2021
OBJETO: Licença de uso de plataforma digital com características de prestação de serviços de pesquisas captura extração, agrupamento de dados e informações referentes a entidades, pessoas físicas e jurídicas, por meio de pesquisas automáticas em websites que disponibilizam conteúdo publico, privado e/ou pago na rede mundial de computadores - Internet.
VALOR: R$ 5.003,65 (cinco mil e três reais e sessenta e cinco centavos).
NOTA FISCAL: 58326.
EXIGIBILIDADE: 20/06/2021.
JUSTIFICATIVA: Em nosso contexto atual onde cada vez mais a necessidade em dar celeridade e transparência na aplicação dos recursos públicos é exigida, proporcionar agilidade e a modernização da máquina pública só é possível com utilização de sistemas de informação que suportem todas essas demandas.

VIOLETA FARMÁCIA COM MANIPULAÇÃO LTDA
CNPJ: 13.395.121/0001-21
CONTRATO/PEDIDO: 11802/2020 - Secretaria da Saúde.
EMPENHO: 723/2021.
OBJETO: Fornecimento de medicamento manipulado.

Item	Qtde.	Unid.	Descrição	Valor Unit. R$
1	01	Unid.	L. Carnitina 100 mg - 300 ml	60,00

VALOR: R$ 60,00 (sessenta reais) referente a recursos vinculados - Secretaria da Saúde.
NOTA FISCAL: 30457
EXIGIBILIDADE: 12/06/2021
JUSTIFICATIVA: Trata-se da prestação de serviço de medicamento manipulado e sua falta prejudicaria a população usuária do SUS.

W. BERTOLO INDUSTRIA E COMERCIO DE ESCADAS LTDA
CNPJ: 62.699.012/0001-03
PROCESSO ADMINISTRATIVO: 38/2021 - Secretarias de Obras.
EMPENHO: 7264/2021.
OBJETO: Aquisição de escadas de encosto de um lance e de encosto estensivel.

Item	Qtde.	Unid.	Descrição	Valor Unit. R$
1	10	Pc	Escada ext. alumínio/fibra vazada 4,20x7,20 m	707,00
2	05	Pc	Escada singela alumínio/fibra vazada 3,60 m	343,00

VALOR: R$ 9.224,25 (nove mil duzentos e vinte e quatro reais e vinte e cinco centavos).
NOTA FISCAL: 30585.
EXIGIBILIDADE: 15/05/2021.
JUSTIFICATIVA: Trata-se de produto imprescindível para que a execução dos trabalhos de manutenção, ampliação e modernização do sistema da Iluminação Pública seja realizada com segurança.

LOCAÇÃO DE IMÓVEL DESTINADO A INSTALAÇÃO DA SEDE REGIONAL CANTAREIRA - SECRETARIA DA SAÚDE
ADELINA DIAS DA SILVA
CPF: 050.671.608-29
PROCESSO ADMINISTRATIVO: 29202/2017 - Secretaria da Saúde.
EMPENHO: 7765/2021
OBJETO: Locação de imóvel sito à R. São Miguel do Araguaia, 102 - Vila Galvão - Guarulhos/SP.
VALOR: R$ 4.839,79 (quatro mil e oitocentos e trinta e nove reais e setenta e nove centavos) referente a recursos vinculados - Secretaria da Saúde.
EXIGIBILIDADE: 18/06/2021.
JUSTIFICATIVA: Trata-se de locação de imóvel destinado a instalação da sede regional Cantareira Secretaria da Saúde. A interrupção do pagamento causaria enormes transtornos à população usuária.

LOCAÇÃO DE IMÓVEL DESTINADO A INSTALAÇÃO DO BANCO DE LEITE HUMANO DE GUARULHOS - SECRETARIA DA SAÚDE
CARMELIA DO CÉU TOME RIBEIRO
CPF: 664.492.278-34
PROCESSO ADMINISTRATIVO: 37280/2018 - Secretaria da Saúde.
EMPENHO: 116/2021
OBJETO: Locação de imóvel sito à Travessa Orsi, 47 - V. Zanardi - Guarulhos/SP.
VALOR: R$ 7.900,00 (sete mil e novecentos reais) referente a recursos vinculados - Secretaria da Saúde.
EXIGIBILIDADE: 22/06/2021
JUSTIFICATIVA: Trata-se de locação de imóvel destinado a instalação do Banco de Leite Humano de Guarulhos. A interrupção do pagamento causaria enormes transtornos à população usuária.

LOCAÇÃO DE IMÓVEL DESTINADO À INSTALAÇÃO DA UNIDADE BÁSICA DE SAÚDE DO PARQUE SANTOS DUMONT - SECRETARIA DA SAÚDE
CLAÚDIA DA CONCEIÇÃO MARQUES
CPF: 187.489.158-31
PROCESSO ADMINISTRATIVO: 5197/2004 - Secretaria da Saúde.
EMPENHO: 695/2021 e 705/2021.
OBJETO: Locação do imóvel sito à Rua Martinica, 220-Parque Santos Dumont - Guarulhos/SP.
VALOR: R$ 2.880,92 (dois mil e oitocentos e oitenta reais e noventa e dois centavos) referente a recursos - Secretaria da Saúde.
EXIGIBILIDADE: 21/06/2021
JUSTIFICATIVA: Trata-se locação de imóvel destinado à Instalação da Unidade Básica de Saúde do Parque Santos Dumont e a interrupção do pagamento dessa locação causaria enormes transtornos no atendimento à população usuária.

LOCAÇÃO DE IMÓVEL DESTINADO À INSTALAÇÃO DA UNIDADE BÁSICA DE SAÚDE LAVRAS - SECRETARIA DA SAÚDE
FERNANDO CRUZ FERREIRA
CPF: 275.619.098-53
PROCESSO ADMINISTRATIVO: 6675/2019 - Secretaria da Saúde.
EMPENHO: 8129/2021.
OBJETO: Locação do imóvel sito à Rua Souto Soares nº 232 - Guarulhos/SP.
VALOR: R$ 4.000,00 (quatro mil reais) referente a recursos vinculados - Secretaria da Saúde.
EXIGIBILIDADE: 21/06/2021
JUSTIFICATIVA: Trata-se locação de imóvel destinado para instalação da unidade Básica de Saúde Lavras. A interrupção dessa locação causaria enormes transtornos ao atendimento da população usuária do sistema SUS.

LOCAÇÃO DE IMÓVEL DESTINADO À INSTALAÇÃO DA UNIDADE BÁSICA DE SAÙDE - PARQUE CONTINENTAL II - SECRETARIA DA SAÚDE
LAUDELANDE ARANTES
CPF: 635.711.708-06
PROCESSO ADMINISTRATIVO: 20499/2003 - Secretaria da Saúde
EMPENHO: 301/2021
OBJETO: Locação do imóvel sito à Rua Pessegueiros, n.º 111 - Pq Continental - Guarulhos/SP.
VALOR: R$ 5.500,00 (cinco mil e quinhentos reais) referente a recursos vinculados - Secretaria da Saúde.
EXIGIBILIDADE: 19/06/2021
JUSTIFICATIVA: Trata-se locação de imóvel destinado para instalação da UBS - Pq Continental II Secretaria da Saúde. A interrupção do pagamento causaria enormes transtornos à população usuária.

LOCAÇÃO DE IMÓVEL DESTINADO A INSTALAÇÃO DA UBS JARDIM SOINCO
RUBENS DE JESUS
CPF: 217.467.888-87
PROCESSO ADMINISTRATIVO: 4861/1992 - Secretaria da Saúde.
EMPENHO: 8118/2021
OBJETO: Locação de imóvel sito à R. Barão de Melgaço, n° 101 - Jd. SOINCO - Guarulhos/SP.
VALOR: R$ 2.900,00 (dois mil e novecentos reais) referente a recursos vinculados - Secretaria da Saúde.
EXIGIBILIDADE: 21/06/2021
JUSTIFICATIVA: Trata-se de locação de imóvel destinado a instalação da UBS Jardim SOINCO. A interrupção do pagamento causaria enormes transtornos à população usuária.

LOCAÇÃO DE IMÓVEL DESTINADO À OCUPAÇÃO DA UNIDADE BÁSICA DE SAÚDE DO JARDIM FORTALEZA - SECRETARIA DA SAÚDE
ABEL RODRIGUES DA CRUZ
CPF: 817.335.348-49
PROCESSO ADMINISTRATIVO: 57284/2015 - Secretaria da Saúde.
EMPENHO: 8131/2021
OBJETO: 50% Locação do imóvel sito à Rua Hilário Pires de Freitas, 37, Guarulhos/SP.
VALOR: R$ 2.100,00 (dois mil e cem reais) referente a recursos vinculados - Secretaria da Saúde.
EXIGIBILIDADE: 23/06/2021
JUSTIFICATIVA: Trata-se de locação de imóvel destinado à ocupação da UBS do Jd. Fortaleza. A interrupção do pagamento causaria enormes transtornos à população usuária.

MARIA EUGENIA PESTANA GARCES DA CRUZ
CPF: 285.271.058-70
PROCESSO ADMINISTRATIVO: 57284/2015 - Secretaria da Saúde.
EMPENHO: 8130/2021.
OBJETO: 50% Locação do imóvel sito à Rua Hilário Pires de Freitas, 37, Guarulhos/SP.
VALOR: R$ 2.100,00 (dois mil e cem reais) referente a recursos vinculados - Secretaria da Saúde.
EXIGIBILIDADE: 23/06/2021
JUSTIFICATIVA: Trata-se de locação de imóvel destinado à ocupação da UBS do Jd. Fortaleza. A interrupção do pagamento causaria enormes transtornos à população usuária.

LOCAÇÃO DE IMÓVEL DESTINADO À INSTALAÇÃO DA UNIDADE BÁSICA DE SAÚDE ITAPEGICA - SECRETARIA DA SAÚDE
ALEXANDRE HAJIME SHIROMA
CPF: 659.655.078-87
PROCESSO ADMINISTRATIVO: 6621/2016 - Secretaria da Saúde.
EMPENHO: 6419/2021
LIQUIDAÇÃO: 7574/2021
OBJETO: 50% da locação do imóvel sito à Av. Rotary, 1453 - Itapegica - Guarulhos/SP.
VALOR: R$ 1.500,00 (um mil e quinhentos reais) referente a recursos vinculados - Secretaria da Saúde.
EXIGIBILIDADE: 21/06/2021
JUSTIFICATIVA: Trata-se locação de imóvel destinado à Instalação da Unidade Básica de Saúde Itapegica e a interrupção do pagamento dessa locação causaria enormes transtornos no atendimento à população usuária.

MARIA DE LOURDES MACHADO SHIROMA
CPF: 393.526.258-20
PROCESSO ADMINISTRATIVO: 6621/2016 - Secretaria da Saúde.
EMPENHO: 6421/2021
OBJETO: 50% da locação do imóvel sito à Av. Rotary, 1453 - Itapegica - Guarulhos/SP.
VALOR: R$ 1.500,00 (um mil e quinhentos reais) referente a recursos vinculados - Secretaria da Saúde.
EXIGIBILIDADE: 21/06/2021
JUSTIFICATIVA: Trata-se locação de imóvel destinado à Instalação da Unidade Básica de Saúde Itapegica e a interrupção do pagamento dessa locação causaria enormes transtornos no atendimento à população usuária.

LOCAÇÃO DE IMÓVEL DESTINADO À INSTALAÇÃO DA UNIDADE BÁSICA DE SAÙDE - SANTA LÍDIA - SECRETARIA DA SAÚDE
ANGELICA RODRIGUES FORMIGA
CPF: 185.899.848-42
PROCESSO ADMINISTRATIVO: 11801/2004 - Secretaria da Saúde.
EMPENHO: 7845/2021
OBJETO: 25% Da Locação do imóvel sito à Rua Adelina Vieira Porto, nº 21, Jardim Santa Lídia - Guarulhos/SP.
VALOR: R$ 700,00 (setecentos reais) referente a recursos vinculados - Secretaria da Saúde.

EXIGIBILIDADE: 22/06/2021
JUSTIFICATIVA: Trata-se locação de imóvel destinado para instalação da Unidade Básica de Saúde (UBS) Santa Lídia. A interrupção dessa locação causaria enormes transtornos à população usuária do sistema SUS.
VALZIRENE SALVIANO SABINO DE BARROS
CPF: 297.086.298-04
PROCESSO ADMINISTRATIVO: 11801/2004 - Secretaria da Saúde.
EMPENHO: 7830/2021
OBJETO: 50% Da Locação do imóvel sito à Rua Adelina Vieira Porto, nº 21, Jardim Santa Lídia - Guarulhos/SP.
VALOR: R$ 1.400,00 (um mil e quatrocentos reais) referente a recursos vinculados - Secretaria da Saúde.
EXIGIBILIDADE: 22/06/2021.
JUSTIFICATIVA: Trata-se locação de imóvel destinado para instalação da Unidade Básica de Saúde (UBS) Santa Lídia. A interrupção dessa locação causaria enormes transtornos à população usuária do sistema SUS.
VANDEICOL SALVIANO SABINO
CPF: 089.460.818-56
PROCESSO ADMINISTRATIVO: 11801/2004 - Secretaria da Saúde.
EMPENHO: 7853/2021
OBJETO: 25% Da Locação do imóvel sito à Rua Adelina Vieira Porto, nº 21, Jardim Santa Lídia - Guarulhos/SP.
VALOR: R$ 700,00 (setecentos reais) referente a recursos vinculados - Secretaria da Saúde.
EXIGIBILIDADE: 22/06/2021
JUSTIFICATIVA: Trata-se locação de imóvel destinado para instalação da Unidade Básica de Saúde (UBS) Santa Lídia. A interrupção dessa locação causaria enormes transtornos à população usuária do sistema SUS.

DEPARTAMENTO DE LICITAÇÕES E CONTRATOS

A Prefeitura de Guarulhos, através do Departamento de Licitações e Contratos, torna público os seguintes atos administrativos:
LICITAÇÕES AGENDADAS:
Convite 5/21 - DLC PA 34632/20 menor preço global visando Execução de obras de contenção de encostas na rua Raimundo de Almeida Araújo, 87 - Vila Flórida. Abertura: 29/06/21 9:00.
CP 19/21 - DLC PA 18593/20 menor preço global visando Contratação de empresa especializada para obras e serviços civis de reforma da unidade de saúde HOSPITAL MUNICIPAL DE URGÊNCIA - HMU - REFORMA DA ALA DE PSIQUIATRIA. Abertura: 22/07/21 9:00.
PE 209/21 - DLC PA 940/21 menor preço exclusivo para ME / EPP/ MEI visando aquisição de lixeira Abertura: 05/07/21 8:30 Disputa: 9:30.
PE 210/21 - DLC PA 1886/21 menor preço com reserva para ME / EPP/ MEI visando RP de sanitizante para desinfecção de frutas, verduras e legumes. Abertura: 05/07/21 8:30 Disputa: 9:30.
PE 211/21 - DLC PA 53114/19 menor preço com reserva para ME / EPP/ MEI visando RP de capacete para motociclista. Abertura: 02/07/21 8:30 Disputa: 9:30.
PE 212/21 - DLC PA 19632/21 menor preço com reserva para ME / EPP/ MEI visando RP de leite em pó, alimento a base de soja e outros Abertura: 06/07/21 8:30 Disputa: 9:30
REPROGRAMAÇÃO DE CERTAME:
PE 96/21 - DLC PA 31594/20 menor preço visando aquisição de licença de uso de software adobe creative cloud educacional named. Abertura: 02/07/21 8:30 Disputa: 9:30.
Homologação:
PE 18/21-DLC PA 85595/19
Lote 1 - AMM Tecnologia e Serviços de Informática Ltda - ME
Lote 2 - Realtime Comércio de Software Eireli
PE 79/21-DLC PA 35432/20
Itens 1 e 2 - Elfa Medicamentos S/A
Item 3 - Soma S/P Produtos Hospitalares Ltda
PE 92/21-DLC PA 13857/20
Item 1 - Orla Distribuidora de Produtos Eireli
Itens 2 e 3 - JEB Comércio de Eletrônicos Eireli
PE 100/21-DLC PA 41170/20
Lote 1 - CBS Médico Cientifica S/A
Lote 2 e 4 - Esfera Master Comercial Eireli
Lote 3 - Licitatrade Serviços e Comércio de Produtos Hospitalares Ltda
PE 108/21-DLC PA 41737/21
Item único - Interject Comercial Eireli
PE 120/21-DLC PA 35014/20
Itens 1, 2, 3, 5 e 6 - Desertos
Item 4 - Cristália Produtos Químicos Farmacêuticos Ltda
PE 128/21-DLC PA 38438/20
Itens 1 e 2 - Comepi Produtos Comerciais Eireli - ME
Item 3 - DL Distribuidora de Medicamentos Eireli
PE 125/21-DLC PA 43109/20
Itens 1 e 3 - Support Produtos Nutricionais Ltda
Item 2 - Drogaria Popular Melhor Preço Eireli
PE 130/21-DLC PA 41033/20
Item 1, 5, e 9 - Comercial Cirúrgica Rioclarense Ltda
Item 2 - Distribuidora de Medicamentos Pró Saúde Ltda EPP
Item 3 - Cristália Produtos Químicos Farmacêuticos Ltda
Item 4 - União Química Farmacêutica Nacional S/A
Item 6 - Azulpharma Distribuidora de Medicamentos Ltda EPP
Item 7 - Dupatri Hospitalar Comércio, Importação e Exportação Ltda
Item 8 - Multifarma Comércio e Representações Ltda
PE 133/21-DLC PA 43108/20
Item único - Comércio de Água Anália Franco Ltda - ME
PE 137/21-DLC PA 26872/20
Item único - Indalabor Indaiá Laboratório Farmacêutico Ltda - ME
PE 150/21-DLC PA 4851/21
Item 1 - A G Kienen & Cia Ltda - EPP
Item 2 - Mercantil Barreto Comercial de Produtos Hospitalares e Suprimentos Ltda
PE 154/21-DLC PA 41173/20
Item 1 - Alternativa Comercial Têxtil Ltda ME
Item 2 - Rogério de Lima Desenvolvimento Profissional ME
PE 158/21-DLC PA 6447/21
Item único - Xavier Comércio de Soldas Ltda
PE 160/21-DLC PA 6171/21
Itens 1 e 2 - Dimorvan Davi Menegusso
PP 176/21 PA 11355/21
Lote único: Consórcio Sinal GRU
Adjudicação e Homologação:
PE 23/21-DLC PA 2799/20
Lotes 1 e 2 - B.G.F. Comércio de Confecções e Calçados Ltda EPP
Revogação do Ato de Homologação:
PE 408/20-DLC PA 31398/20 Revogação do Ato de Homologação dos itens 03 e 05 à empresa Daniela Cristina Souza Santos Eireli. À vista disto, os referidos itens restaram **FRACASSADOS.**
PE 18/21-DLC PA 85595/19 Revogação do Ato de Homologação dos Lotes 1 e 2 à HS Comércio, Locação e Manutenção de Equipamentos de Informática Ltda.
EXTRATO DE CONTRATOS/TERMOS/AUTORIZAÇÕES DE FORNECIMENTO:
CONTRATO DE PRESTAÇÃO DE SERVIÇOS nº 037801/2021-DLC Dispensa: Inciso II, Art. 24 da P.A. 17239/2021 Contratante: M.G. (Sec. de Serviços Públicos) Contratada: PORTO SEGURO COMPANHIA DE SEGUROS GERAIS Objeto: Contratação de cobertura de seguro, contra roubo e sinistro para 01 (um) veículo da Secretaria de Serviços Públicos de Guarulhos/SP Vigência: 12 meses Valor: R$ 697,91 Assinatura: 08/06/2021.
CONTRATO DE PRESTAÇÃO DE SERVIÇOS nº 038501/2021-DLC CREDENCIAMENTO através da RESOLUÇÃO Nº 02/2020-SE P.A. 36594/2020 Contratante: M.G. (Sec. de Educação) Contratado(a): JOSÉ MARCOS DE LIRA Objeto: Serviço de transporte de alunos matriculados na Rede Municipal de Ensino - RME do Município de Guarulhos. Vigência: 12 (doze) meses Valor: R$ 129.143,52 Assinatura: 10/06/2021.
CONTRATO DE PRESTAÇÃO DE SERVIÇOS nº 38701/2021-DLC Dispensa: Inciso XIII, Art. 24 da Lei 8.666/93 P.A.11351/2021 Contratante: M.G. (Sec. De Educação) Contratada: FUNDAÇÃO INSTITUTO DE PESQUISAS ECONÔMICAS - FIPE Objeto: Serviços técnicos de consultoria com o objetivo de proporcionar melhorias nos processos de trabalho, por meio do mapeamento e redesenho dos macroprocessos finalísticos, capacitação dos servidores, alterações na estrutura organizacional e aperfeiçoamento da gestão escolar, bem como apoio e assessoria á Secretaria de Educação, no exercício de suas atribuições inerentes à função de "Poder Concedente", gestor e fiscalizador dos contratos de Parceria Público Privada, frente à implantação e gestão dos seus respectivos objetos contratuais.Vigência:18 meses valor: R$ 6.800.000,00 Assinatura:15/06/2021.
TERMO DE ADITAMENTO nº 04-029001/2018-DLC PA: 3229/2018 Contratante: M.G (Sec. Da Saúde) Contratada: PROGRESSO E DESENVOLVIMENTO DE GUARULHOS S/A- PROGUARU Objeto: Serviços de controle, operação e fiscalização de portaria com efetiva cobertura dos postos designados pela Secretaria da Saúde do Município de Guarulhos. Finalidade: Prorrogação do prazo de vigência Contratual. Vigência: 12 meses até o dia 22/05/2022 Assinatura: 22/05/2021.
TERMO DE ADITAMENTO nº 02-060801/2018-DLC PA: 64179/2017 Contratante: M.G (Sec. De Serviços Públicos) Contratada: SILCON AMBIENTAL LTDA Objeto: Prestação de serviços de coleta, transporte e destinação final ambientalmente adequada dos resíduos de saúde originários dos estabelecimentos públicos e de resíduos de serviços de saúde, descartados em áreas, vias e logradouros públicos do Município de Guarulhos. Finalidade: Prorrogação do prazo de vigência Contratual.Vigência: 30 meses até o dia 10/12/2023 Assinatura: 10/06/2021.
TERMO DE RERRATIFICAÇÃO nº 04-000701-2019-DLC PA: 45590/2017 Contratante: M. G. (Sec. de Governo) Contratada: HOLD COMUNICAÇÃO E SERVIÇOS RIBEIRÃO PRETO Objeto: Serviços de publicidade para realização de atividades integradas que possibilite o estudo, o planejamento, a conceituação, a concepção, a criação, a execução interna, a intermediação e a supervisão da execução externa e na distribuição de publicidade aos veículos e demais meios de divulgação. Finalidade: Retificar e ratificar as cláusulas 1.3 do Preâmbulo e 3.1 do Valor para constar a supressão da ordem de R$1.000.000,00 (Um milhão de reais), considerando justificativa para supressão contratual, Assinatura:10/06/2021.
TERMO DE RERRATIFICAÇÃO nº 01-031201/2021-DLC PA: 36312/2020 Contratante: M. G. (Sec. da Saúde) Contratada: INOVAMED HOSPITALAR LTDA Objeto: Fornecimento de omeprazol sódico 40 mg. Finalidade: Retificar a cláusula 2.1 Descrição e Condições, considerando a solicitação de correção pela área gerenciadora às folhas 296 como segue: Onde se lê: RMS 1.1637.0096 (10/2028), Leia-se: RMS 1.0497.1196 (06/2026) Assinatura:11/06/2021.
TERMO DE RERRATIFICAÇÃO nº 01-031301/2021-DLC PA: 28985/2020 Contratante: M.G. (Sec. da Saúde) Contratada: OXY SYSTEM EQUIPAMENTOS MÉDICOS LTDA. Objeto: Manutenção preventiva trimestral e corretiva ilimitada em ventiladores pulmonares e em seus acessórios, componentes, partes integrantes e estruturas que compõem os equipamentos constantes do termo de referência Finalidade: Retificar A cláusula 3.1 - PRAZO DE VIGÊNCIA,, como segue: Onde se lê: PRAZO DE VIGÊNCIA - Este contrato tem vigência de 12(doze) meses,contados da data de sua assinatura, podendo ser prorrogado a critério da Administração. Leia-se: PRAZO DE VIGÊNCIA - Este contrato tem vigência de 12(doze) meses,contados a partir do dia 21/04/2021,podendo ser prorrogado a critério da Administração. Assinatura: 11/06/2021.
TERMO DE RERRATIFICAÇÃO nº 06-022401/2015-DLC PA: 69581/2013 Contratante: M.G. (Sec. de Habitação) Contratada: GAB ENGENHARIA LTDA. Objeto: Contratação de empresa especializada em serviços técnicos especializados em regularização fundiária, para elaboração de estudos e planos de intervenção em assentamentos precários localizados no Município de Guarulhos- Lote 15. Finalidade: Retificar e ratificar o número do termo de aditamento referente ao lote 15, como segue: **Onde se lê:** Termo de Aditamento nº 05-022301/2015-DLC/Contrato de Prestação de Serviços nº 022301/2015-DCC, **Leia-se:** Termo de Aditamento nº 05-022401/2015-DLC / Contrato de Prestação de Serviços nº 022401/2015-DCC Assinatura: 14/06/2021.
APOSTILAMENTO AO CONTRATO DE PRESTAÇÃO DE SERVIÇOS nº 6401/2017-DLC PA: 16813/2017 Contratante: M.G. (Sec. de Educação) Contratada: NP CAPACITAÇÃO E SOLUÇÕES TECNOLÓGICAS LTDA. Objeto: Serviço de acesso ao Sistema de BANCO DE PREÇOS - ferramenta de pesquisas de preço praticados pela Administração Pública, com sistema de pesquisas baseado em resultados de Licitações Adjudicadas e Homologadas, para o uso da Secretaria de Educação. Finalidade: Reajuste de preços e atualização do valor estimativo Valor: R$ 8.700,00 Assinatura: 11/06/2021.
CANCELAMENTO DESPACHO AUTORIZATIVO DO DIA 24/03/2021:
P.A. 4608/2021 Contratada: AUROBINDO PHARMA INDUSTRIA FARMACÊUTICA LIMITADA Objeto: Fornecimento de Sertralina 50mg Finalidade: cancelamento da autorização da contratação direta Assinatura 15/06/2021.
ANULAÇÃO DE CONTRATO:
ANULAÇÃO DO CONTRATO DE PRESTAÇÃO DE SERVIÇOS nº 038201/2021-DLC Contratado(a): MARIA DO CARMO FERREIRA DA SILVA 22410170862 Data da Anulação: 15/06/2021.
ANULAÇÃO DO CONTRATO DE PRESTAÇÃO DE SERVIÇOS nº 038301/2021-DLC Contratado(a): LUCIANA GONÇALVES MESSIAS TRANSPORTES Data da Anulação: 15/06/2021.
AUTORIZAÇÃO DE FORNECIMENTO nº 104/2021-DLC Dispensa de Licitação: Inciso II, Art. 24 da Lei 8666/93 P.A. 11156/2021 Contratante: M.G. (Sec. de Obras) Contratada: ATUAL SP COMÉRCIO DE FERRAMENTAS E EQUIPAMENTOS LTDA Objeto:Fornecimento de disco de corte e disco de flap Prazo de Entrega: 20 dias Valor: R$ 12.199,00 Assinatura: 10/06/2021.
AUTORIZAÇÃO DE FORNECIMENTO nº 105/2021-DLC Dispensa de Licitação: Inciso II, Art. 24 da Lei 8666/93 P.A. 29907/2020 Contratante: M.G. (Sec. de Obras) Contratada: CORDEIRO MÁQUINAS E FERRAMENTAS LTDA Objeto: Fornecimento de mochila e balde para transporte de ferramentas Prazo de Entrega: 30 dias úteis Valor: R$ 13.031,27 Assinatura: 10/06/2021.
AUTORIZAÇÃO DE FORNECIMENTO nº 106/2021-DLC Dispensa de Licitação: Inciso VIII, Art. 24 da Lei 8666/93 P.A. 9218/2021 Contratante: M.G. (Sec. da Saúde) Contratada: FUNDAÇÃO "PROF. DR. MANOEL PEDRO PIMENTEL" - FUNAP Objeto: Fornecimento de avental descartável 30 G Prazo de Entrega: 30 dias Valor: R$ 520.000,00 Assinatura: 11/06/2021.
ADITAMENTO DE AUTORIZAÇÃO DE EXECUÇÃO DE SERVIÇO nº 060/2021-DLC P.A.10593/2021 Contratante: M.G. (Sec. de Desenvolvimento Cientifico, Econômico, Tecnologia e Inovação) Contratada: GUSTAVO DE FREITAS SALES SILVA Finalidade: Alteração das datas de Apresentação: 25/06, 26/06 e 27/06/2021 Assinatura: 16/06/2021.
AUTORIZAÇÃO DE FORNECIMENTO/EXECUÇÃO DE SERVIÇO nº 107/2021-DLC Inexigibilidade de Licitação: Inciso III, Art. 25 da Lei 8666/93 P.A. 5877/2021 Contratante: M.G. (Sec. de Cultura) Contratada: LILIANA HARB BOLLOS 07803758827 Objeto: Contratação de Liliana Harb Bollos 07803758827, como representante de Fernando Corrêa para participação como Arranjador no concerto da Orquestra Jovem Municipal Data do Evento:19/06/2021 Valor: R$ 5.000,00 Assinatura:17/06/2021
AUTORIZAÇÃO E RATIFICAÇÃO DE DISPENSA/ INEXIGIBILIDADE DE LICITAÇÃO:
P.A. 13746/2021 Contratada: FUNDAÇÃO PARA O REMÉDIO POPULAR "CHOPIN TAVARES DE LIMA" - FURP Objeto: Fornecimento de medicamento Propranolol 40mg e Fenobarbital 100mg. Fundamento: Inciso VIII, Art. 24 da Lei 8.666/93 Vigência: 12 meses Valor: R$ 218.124,00 Data da Autorização e Ratificação: 15/06/2021.
P.A. 5877/2021 Contratada: LILIANA HARB BOLLOS 07803758827 Objeto: Contratação de Liliana Harb Bollos 07803758827, como representante de Fernando Corrêa para participação como Arranjador no concerto da Orquestra Jovem Municipal Fundamento: Inciso III, Art. 25 da Lei 8.666/93 Data do Evento: 19/06/2021 Valor: R$ 5.000,00 Datada Autorização e Ratificação: 16/06/2021.
EXTRATO DE ATAS/TERMOS (Atas de Registro de Preços formalizadas nos termos do edital, atendendo o estabelecido na lei complementar n° 123/2006 alterada pela lei complementar n° 147/2014 - Vigência das ARPs: 12 meses, contados da data de assinatura e Contratante PMG:
PA42017/20 PE41/21 ARP26811/21 objeto: FORNECIMENTO DE CARNE BOVINA. **Fornecedor: CARVALHO COMERCIO DE PRODUTOS ALIMENTÍCIOS EIRELI Ass:27/05/21 lote** 1 / 1 carne bovina coxão mole em tiras iqf quilo jd foods / sp / perfil jd industria e comércio de produtos alimentícios eireli / procedência nacional / registro de rótulo: 0134 / sif: 3086 37,05 1 / 2 carne bovina coxão mole em cubos iqf quilo jd foods / sp / perfil jd industria e comércio de produtos alimentícios eireli / procedência nacional / registro de rótulo: 0138 / sif: 3086 36,90 1 / 3 carne bovina patinho moída iqf Quilo jd foods / sp / perfil jd industria e comércio de produtos alimentícios eireli / procedência nacional / registro de rótulo: 0139 / sif: 3086 35,90 1 / 4 carne bovina coxão mole em bifes iqf quilo jd foods / sp / perfil jd industria e comércio de produtos alimentícios eireli / procedência nacional / registro de rótulo: 0137 / sif: 3086 37,80 1 / 5 almondega 100% carne bovina iqf quilo jd foods / sp / perfil jd industria e comércio de produtos alimentícios eireli / procedência nacional / registro de rótulo: 0196 / sif: 3086 26,05.
PA19991/21 PE239/20 ARP27011/21 objeto: FORNECIMENTO DE MACARRÃO, FARINHA DE TRIGO, FARINHA DE MILHO (FLOCOS) E OUTROS. **Fornecedor: LMS COMERCIO E DISTRIBUIDORA DE ALIMENTOS EIRELI Ass01/06/21 lote** 1 / 1 macarrão com ovos tipo espaguete quilo Diana 5,27 2 / 2 farinha de trigo quilo fidalga 4,08 4 / 4 farinha de milho (flocos) quilo marata 6,10 5 / 5 bananada individual unidade confirma 0,5500 6 / 6 goiabada individual unidade Rb 0,4400 7 / 7 leite condensado (embalagem com aproximadamente 395 g) unidade marajoara 5,29 8 / 8 creme de leite (embalagem com aprox. 300g) unidade Itambé 5,40 9 / 9 ameixa em caldas quilo tozzy 10,41 10 / 10 doce de leite pastoso quilo triangulo 6,32 11 / 11 suco em pó (sabores: abacaxi, morango, limão, maracujá) quilo Qualimax 7,20.
PA35430/20 PE78/21 ARP26211/21 objeto: FORNECIMENTO DE MEDICAMENTO: ESCOPOLAMINA, BUTILBROMETO 10 MG **Fornecedor: DIMASTER COMÉRCIO DE PRODUTOS HOSPITALARES LTDA Ass:26/05/21 lote** 5 / 5 escopolamina, butilbrometo 10 mg. forma farmacêutica cápsula / comprimido / comprimido revestido / drágea. forma de apresentação cartela / blister / strip. via de administração oral. código interno: 1319 - unidade: cápsula/ comprimido/ comprimido revestido / drágea unidade colipan / green pharma / emb. cx. c/ 30 cps / rms. 1201900290014 / proc. Nacional 0,4400.**ARP26511/21 objeto:** FORNECIMENTO DE MEDICAMENTOS: ACETILCISTEÍNA 200 MG E ITRACONAZOL 100 MG**. Fornecedor: SOMA/SP PRODUTOS HOSPITALARES LTDA. Ass:26/05/21 lote** 3 / 3 acetilcisteína 200 mg. forma farmacêutica granulado solúvel. forma de apresentação envelope. via de administração oral. código interno: 23 Envelope 0,6400 7 / 7 itraconazol 100 mg. forma farmacêutica cápsula / comprimido / comprimido revestido / drágea. forma de apresentação cartela / blister / strip. via de administração oral. código interno: 1916 - unidade: cápsula/ comprimido/ comprimido revestido / drágea unidade 0,7900.**ARP26611/21 objeto:** FORNECIMENTO DE MEDICAMENTO: ISOFLAVONA DE SOJA **Fornecedor: SEMEAR DISTRIBUIDORA-EIRELI-EPP Ass:27/05/21 lote** 6 / 6 isoflavona de soja (glycine max) 150 mg (equivalente a 60 mg de isoflavonas totais). forma farmacêutica cápsula / comprimido / comprimido revestido / drágea. forma de apresentação blíster / cartela / strip. via de administração oral. obrigatório registro no ms. código interno: 6395 unidade: cápsula/ comprimido/ comprimido revestido / drágea unidade soynati / pharmascience / apres. cx. c/ 30 caps / rms 1171700620029 / proc. Nacional 0,3490.
PA41091/20 PE113/21ARP27211/21 objeto: FORNECIMENTO DE ENFEITES FLORAIS**. Fornecedor: NELSON TAKAO YOSHIDA Ass:02/06/21 lote** 1 / 1 lisianthus (1ª qualidade), na cor branca, acondicionados em tubetes com 12 (doze) flores abertas com cabo médio de 10 (dez) centímetros, ótima apresentação e lotes uniformes isentos de defeitos, livres de podridões/ lesões/ doenças ou pragas nocivas.duzia Brasil 4,90 2 / 2 crisântemos (1ª qualidade), nas cores branco e amarelo tipo crespo, macarrão, polares, em pacote com aproximadamente 1.500 (mil e quinhentos) gramas, haste de 60 (sessenta) centímetros de comprimento no máximo; os crisântemos deverão ser fornecidos com flores abertas, tendo em média 8 (oito) centímetros de diâmetro, ramagem nova, sem apresentar sinais de ferrugem ou umidade, lotes uniformes isentos de defeitos, livres de podridões/lesões/doenças ou pragas nocivas - corresponde aos itens 4 e 5 do edital.quilo Brasil 17,45 3 / 3 boca de leão (1ª qualidade), em cores variadas, em pacotes de aproximadamente 02 (dois) quilos, haste de 50 (cinquenta) centímetros de comprimento no máximo, ótima apresentação e lotes uniformes isentos de defeitos, livres de podridões/lesões / doenças ou pragas nocivas - corresponde ao item 2 do edital quilo Brasil 23,50 4 / 4 cipreste (1ª qualidade) - pacotes com aproximadamente 07 (sete) quilos, haste máxima de 50 (cinquenta) centímetros, ótima apresentação e lotes uniformes isentos de defeitos, livres de podridões/lesões / doenças ou pragas nocivas - corresponde ao item 3 do edital quilo Brasil 7,76.

PA40691/20 PE93/21 ARP27111/21 objeto: FORNECIMENTO DE PESCADA EM FILÉ **Fornecedor: MERENDA MAIS DE SUZANO ALIMENTOS EIRELI Ass:02/06/21 lote** 1 / 1 pescada em filé quilo ranaville 29,60.

PREÇOS REGISTRADOS

Em atendimento ao disposto no Art.15, § 2º da lei de licitações, tornamos público os preços registrados e suas alterações - Vigência das ARPs: 12 meses, contados da data de assinatura e Contratante: PMG. PA8605/20 PE251/20 ARP52911/20 objeto:fornecimento de sondas de foley. **Fornecedor: CIRÚRGICA FERNANDES - COMÉRCIO DE MATERIAIS CIRÚRGICOS E HOSPITALARES - SOCIEDADE LIMITADA Ass:14/12/20 lote 4 / 1** sonda de foley com 02 vias tamanho nº 06 - confeccionado em borracha natural látex, superfície siliconizada, com balão simétrico, capacidade até 30 ml, válvula de fácil manipulação, perfeita vedação, flexível, maleável ao manuseio, com informações técnicas gravadas no funil de drenagem, estéril, embalagem individual em papel grau cirúrgico. constando dados de identificação, procedência, lote, validade apresentar registro no ministério da saúde. (código de uso interno 2952)unidade well lead / well lead medical / proc. china / rms.: 10150470609 / cod. alfandegário: 90183921 / nossa caixa de embarque contém 10 pc não fracionamos material 3,63.4 / 2 sonda de foley com 02 vias tamanho nº 08 - confeccionado em borracha natural látex, superfície siliconizada, com balão simétrico, capacidade até 30 ml, válvula de fácil manipulação, perfeita vedação, flexível, maleável ao manuseio, com informações técnicas gravadas no funil de drenagem, estéril, embalagem individual em papel grau cirúrgico. constando dados de identificação, procedência, lote, validade apresentar registro no ministério da saúde. (código de uso interno 2953)unidade well lead / well lead medical / proc. china / rms.: 10150470609 / cod. alfandegário: 90183921 / nossa caixa de embarque contém 10 pc não fracionamos material 3,97.4 / 3 sonda de foley com 02 vias tamanho nº 10 - confeccionado em borracha natural látex, superfície siliconizada, com balão simétrico, capacidade até 30 ml, válvula de fácil manipulação, perfeita vedação, flexível, maleável ao manuseio, com informações técnicas gravadas no funil de drenagem, estéril, embalagem individual em papel grau cirúrgico. constando dados de identificação, procedência, lote, validade apresentar registro no ministério da saúde. (código de uso interno 2954)unidade well lead / well lead medical / proc. china / rms.: 10150470609 / cod. alfandegário: 90183921 / nossa caixa de embarque contém 10 pc não fracionamos material 3,34.4 / 4 sonda de foley com 02 vias tamanho nº 12 - confeccionado em borracha natural látex, superfície siliconizada, com balão simétrico, capacidade até 30 ml, válvula de fácil manipulação, perfeita vedação, flexível, maleável ao manuseio, com informações técnicas gravadas no funil de drenagem, estéril, embalagem individual em papel grau cirúrgico. constando dados de identificação, procedência, lote, validade apresentar registro no ministério da saúde. (código de uso interno 2955)unidade well lead / well lead medical / proc. china / rms.: 10150470609 / cod. alfandegário: 90183921 / nossa caixa de embarque contém 10 pc não fracionamos material 3,22.4 / 5 sonda de foley com 02 vias tamanho nº 14 - confeccionado em borracha natural látex, superfície siliconizada, com balão simétrico, capacidade até 30 ml, válvula de fácil manipulação, perfeita vedação, flexível, maleável ao manuseio, com informações técnicas gravadas no funil de drenagem, estéril, embalagem individual em papel grau cirúrgico. constando dados de identificação, procedência, lote, validade apresentar registro no ministério da saúde. (código de uso interno 2956)unidade well lead / well lead medical / proc. china / rms.: 10150470609 / cod. alfandegário: 90183921 / nossa caixa de embarque contém 10 pc não fracionamos material 3,40.4 / 6 sonda de foley com 02 vias tamanho nº 16 - confeccionado em borracha natural látex, superfície siliconizada, com balão simétrico, capacidade até 30 ml, válvula de fácil manipulação, perfeita vedação, flexível, maleável ao manuseio, com informações técnicas gravadas no funil de drenagem, estéril, embalagem individual em papel grau cirúrgico. constando dados de identificação, procedência, lote, validade apresentar registro no ministério da saúde. (código de uso interno 2957)unidade well lead / well lead medical / proc. china / rms.: 10150470609 / cod. alfandegário: 90183921 / nossa caixa de embarque contém 10 pc não fracionamos material 3,27.4 / 7 sonda de foley com 02 vias tamanho nº 18 - confeccionado em borracha natural látex, superfície siliconizada, com balão simétrico, capacidade até 30 ml, válvula de fácil manipulação, perfeita vedação, flexível, maleável ao manuseio, com informações técnicas gravadas no funil de drenagem, estéril, embalagem individual em papel grau cirúrgico. constando dados de identificação, procedência, lote, validade apresentar registro no ministério da saúde. (código de uso interno 2958)unidade well lead / well lead medical / proc. china / rms.: 10150470609 / cod. alfandegário: 90183921 / nossa caixa de embarque contém 10 pc não fracionamos material 3,44.4 / 8 sonda de foley com 02 vias tamanho nº 20 - confeccionado em borracha natural látex, superfície siliconizada, com balão simétrico, capacidade até 30 ml, válvula de fácil manipulação, perfeita vedação, flexível, maleável ao manuseio, com informações técnicas gravadas no funil de drenagem, estéril, embalagem individual em papel grau cirúrgico. constando dados de identificação, procedência, lote, validade apresentar registro no ministério da saúde. (código de uso interno 4715)unidade well lead / well lead medical / proc. china / rms.: 10150470609 / cod. alfandegário: 90183921 / nossa caixa de embarque contém 10 pc não fracionamos material 3,77.4 / 9 sonda de foley com 02 vias tamanho nº 22 - confeccionado em borracha natural látex, superfície siliconizada, com balão simétrico, capacidade até 30 ml, válvula de fácil manipulação, perfeita vedação, flexível, maleável ao manuseio, com informações técnicas gravadas no funil de drenagem, estéril, embalagem individual em papel grau cirúrgico. constando dados de identificação, procedência, lote, validade apresentar registro no ministério da saúde. (código de uso interno 4716)unidade well lead / well lead medical / proc. china / rms.: 10150470609 / cod. alfandegário: 90183921 / nossa caixa de embarque contém 10 pc não fracionamos material 4,35.4 / 10 sonda de foley com 02 vias tamanho nº 24 - confeccionado em borracha natural látex, superfície siliconizada, com balão simétrico, capacidade até 30 ml, válvula de fácil manipulação, perfeita vedação, flexível, maleável ao manuseio, com informações técnicas gravadas no funil de drenagem, estéril, embalagem individual em papel grau cirúrgico. constando dados de identificação, procedência, lote, validade apresentar registro no ministério da saúde. (código de uso interno 4717)unidade well lead / well lead medical / proc. china / rms.: 10150470609 / cod. alfandegário: 90183921 / nossa caixa de embarque contém 10 pc não fracionamos material 4,48.4 / 11 sonda de foley com 03 vias tamanho nº 18 - confeccionado em borracha natural látex, superfície siliconizada, com balão simétrico, capacidade até 30 ml, válvula de fácil manipulação, perfeita vedação, flexível, maleável ao manuseio, com informações técnicas gravadas no funil de drenagem, estéril, embalagem individual em papel grau cirúrgico. constando dados de identificação, procedência, lote, validade apresentar registro no ministério da saúde. (código de uso interno 2959)unidade well lead / well lead medical / proc. china / rms.: 10150470609 / cod. alfandegário: 90183921 / nossa caixa de embarque contém 10 pc não fracionamos material 3,01.4 / 12 sonda de foley com 03 vias tamanho nº 20 - confeccionado em borracha natural látex, superfície siliconizada, com balão simétrico, capacidade até 30 ml, válvula de fácil manipulação, perfeita vedação, flexível, maleável ao manuseio, com informações técnicas gravadas no funil de drenagem, estéril, embalagem individual em papel grau cirúrgico. constando dados de identificação, procedência, lote, validade apresentar registro no ministério da saúde. (código de uso interno 2960)unidade well lead / well lead medical / proc. china / rms.: 10150470609 / cod. alfandegário: 90183921 / nossa caixa de embarque contém 10 pc não fracionamos material 4,63.4 / 13 sonda de foley com 03 vias tamanho nº 22 - confeccionado em borracha natural látex, superfície siliconizada, com balão simétrico, capacidade até 30 ml, válvula de fácil manipulação, perfeita vedação, flexível, maleável ao manuseio, com informações técnicas gravadas no funil de drenagem, estéril, embalagem individual em papel grau cirúrgico. constando dados de identificação, procedência, lote, validade apresentar registro no ministério da saúde. (código de uso interno 2961)unidade well lead / well lead medical / proc. china / rms.: 10150470609 / cod. alfandegário: 90183921 / nossa caixa de embarque contém 10 pc não fracionamos material 4,77.4 / 14 sonda de foley com 03 vias tamanho nº 24 - confeccionado em borracha natural látex, superfície siliconizada, com balão simétrico, capacidade até 30 ml, válvula de fácil manipulação, perfeita vedação, flexível, maleável ao manuseio, com informações técnicas gravadas no funil de drenagem, estéril, embalagem individual em papel grau cirúrgico. constando dados de identificação, procedência, lote, validade apresentar registro no ministério da saúde. (código de uso interno 2962)unidade well lead / well lead medical / proc. china / rms.: 10150470609 / cod. alfandegário: 90183921 / nossa caixa de embarque contém 10 pc não fracionamos material **3,97.ARP53011/20 objeto:**fornecimento de sondas: uretral, de aspiração traqueal, de foley e de nutrição enteral. **Fornecedor:NEWCARE COMERCIO DE MATERIAIS CIRÚRGICOS E HOSPITALARES LTDA -ME lote 1/1** 75% - sonda uretral estéril descartável nº 04 - confeccionada em polivinil, atóxica, flexível, transparente, em embalagem constando externamente dados de identificação do fabricante e do produto, data de esterilização, lote, registro no ministério da saúde. (código de uso interno 2972)unidade markmed / markmed / proc. nacional / rms.: 10207820014 / emb. unitária , reembalado em pacotes com 10 unidades 0,4100.3 / 1 sonda de aspiração traqueal com válvula nº 06 - estéril, descartável, confeccionado em pvc siliconizado, transparente, flexível, formato cilindro, reta, medindo aprox. 50 cm de comprimento, extremidade proximal com 1 orifício central e 2 lateral em oposição, com válvula para pressão negativa intermitente. embalagem individual, constando externamente dados de identificação do produto, fabricante, lote, validade, procedência, prazo de validade e registro no ms. (código de uso interno 2941).unidade markmed / markmed / proc. nacional / rms.: 10207820015 / emb. unitária , reembalado em pacotes com 200 unidades 0,5500.5 / 1 sonda gástrica tipo levine nº 06 curta - descartável, em polivinil, atóxica, flexível, transparente, estéril, p/ sondagem gástrica, de aproximadamente 40 cm, tampa oclusiva, adaptador universal, siliconizada. embalado individualmente em material que permita a visualização do material, que promova barreira microbiana e abertura asséptica de transferência, de modo a garantir a integridade do produto até o momento de uso, constando externamente: dados do produto, fabricante, tipo de esterilização, lote, validade, registro no ministério da saúde (rms). (código de uso interno 2963)unidade markmed / markmed / proc. nacional / rms.: 10207820018 / emb. unitária , reembalado em pacotes com 10 unidades 0,6000.6 / 1 sonda de nutrição enteral nº 08 confeccionada em poliuretano; flexível, siliconizada, radiopaco; com no mínimo 100 cm de comprimento, com graduação em toda a sua extensão; com fio guia; extremidade distal com conector universal em y; extremidade proximal com ponta em tungstênio; embalagem individual, constando externamente dados de identificação do produto, fabricante, lote, prazo de validade, procedência, e rms. (código de uso interno 2938)unidade maxy nutre / markmed / proc. nacional / rms.: 10207820024 / embalagem unitária, reembalado em pacotes com 10 unidades 14,14.1 / 2 75% - sonda uretral estéril descartável nº 06 - confeccionada em polivinil, atóxica, flexível, transparente, em embalagem constando externamente dados de identificação do fabricante e do produto, data de esterilização, lote, registro no ministério da saúde. (código de uso interno 2973) unidade markmed / markmed / proc. nacional / rms.: 10207820014 / emb. unitária , reembalado em pacotes com 10 unidades 0,4100.3 / 2 sonda de aspiração traqueal com válvula nº 08 - estéril, descartável, confeccionado em pvc siliconizado, transparente, flexível, formato cilindro, reta, medindo aprox. 50cm de comprimento, extremidade proximal com 1 orifício central e 2 lateral em oposição, com válvula para pressão negativa intermitente. embalagem individual, constando externamente dados de identificação do produto, fabricante, lote, validade, procedência, prazo de validade e registro no ms. (código de uso interno 2948).unidade markmed / markmed / proc. nacional / rms.: 10207820015 / emb. unitária , reembalado em pacotes com 200 unidades 0,5500.5 / 2 sonda gástrica tipo levine nº 08 curta - descartável, em polivinil, atóxica, flexível, transparente, estéril, p/ sondagem gástrica, de aproximadamene 40 cm, tampa oclusiva, adaptador universal, siliconizada. embalado individualmente em material que permita a visualização do material, que promova barreira microbiana e abertura asséptica de transferência, de modo a garantir a integridade do produto até o momento de uso, constando externamente: dados do produto, fabricante, tipo de esterilização, lote, validade, registro no ministério da saúde (rms). (código de uso interno 2964) unidade markmed / markmed / proc. nacional / rms.: 10207820018 / emb. unitária , reembalado em pacotes com 10 unidades 0,5100.6 / 2 sonda de nutrição enteral nº 10 confeccionada em poliuretano; flexível, siliconizada, radiopaco; com no mínimo 100 cm de comprimento, com graduação em toda a sua extensão; com fio guia; extremidade distal com conector universal em y; extremidade proximal com ponta em tungstênio; embalagem individual, constando externamente dados de identificação do produto, fabricante, lote, prazo de validade, procedência, e rms. (código de uso interno 2939) unidade maxy nutre / markmed / proc. nacional / rms.: 10207820024 / embalagem unitária, reembalado em pacotes com 10 unidades 14,14.1 / 3 75% - sonda uretral estéril descartável nº 08 - confeccionada em polivinil, atóxica, flexível, transparente, em embalagem constando externamente dados de identificação do fabricante e do produto, data de esterilização, lote, registro no ministério da saúde. (código de uso interno 2974)unidade markmed / markmed / proc. nacional / rms.: 10207820014 / emb. unitária , reembalado em pacotes com 10 unidades 0,4100.3 / 3 sonda de aspiração traqueal com válvula nº 10 - estéril, descartável, confeccionado em pvc siliconizado, transparente, flexível, formato cilindro, reta, medindo aprox. 50cm de comprimento, extremidade proximal com 1 orifício central e 2 lateral em oposição, com válvula para pressão negativa intermitente. embalagem individual, constando externamnte dados de identificação do produto, fabricante, lote, validade, procedência, prazo de validade e registro no ms. (código de uso interno 2942) unidade markmed / markmed / proc. nacional / rms.: 10207820015 / emb. unitária , reembalado em pacotes com 200 unidades 0,5500.5 / 3 sonda gástrica tipo levine nº 10 longa - descartável, em polivinil, atóxica, flexível, transparente, estéril, p/ sondagem gástrica, de aproximadamente 120 cm, tampa oclusiva, adaptador universal, siliconizada. embalado individualmente em material que permita a visualização do material, que promova barreira microbiana e abertura asséptica de transferência, de modo a garantir a integridade do produto até o momento de uso, constando externamente: dados do produto, fabricante, tipo de esterilização, lote, validade, registro no ministério da saúde (rms). (código de uso interno 2965)unidade markmed / markmed / proc. nacional / rms.: 10207820018 / emb. unitária , reembalado em pacotes com 10 unidades 0,7160.6 / 3 sonda de nutrição enteral nº 12 confeccionada em poliuretano; flexível, siliconizada, radiopaco; com no mínimo 100 cm de comprimento, com graduação em toda a sua extensão; com fio guia; extremidade distal com conector universal em y; extremidade proximal com ponta em tungstênio; embalagem individual, constando externamente dados de identificação do produto, fabricante, lote, prazo de validade, procedência, e rms. (código de uso interno 2940)unidade maxy nutre / markmed / proc. nacional / rms.: 10207820024 / embalagem unitária, reembalado em pacotes com 10 unidades 11,22.1 / 4 75% - sonda uretral estéril descartável nº 10 - confeccionada em polivinil, atóxica, flexível, transparente, em embalagem constando externamente dados de identificação do fabricante e do produto, data de esterilização, lote, registro no ministério da saúde. (código de uso interno 2975)unidade markmed / markmed / proc. nacional / rms.: 10207820014 / emb. unitária , reembalado em pacotes com 10 unidades 0,4250.3 / 4 sonda de aspiração traqueal com válvula nº 12 - estéril, descartável, confeccionado em pvc siliconizado, transparente, flexível, formato cilindro, reta, medindo aprox. 50cm de comprimento, extremidade proximal com 1 orifício central e 2 lateral em oposição, com válvula para pressão negativa intermitente. embalagem individual, constando externamente dados de identificação do produto, fabricante, lote, validade, procedência, prazo de validade e registro no ms. (código de uso interno 2943)unidade markmed / markmed / proc. nacional / rms.: 10207820015 / emb. unitária , reembalado em pacotes com 200 unidades 0,5640.5 / 4 sonda gástrica tipo levine nº 12 longa - descartável, em polivinil, atóxica, flexível, transparente, estéril, p/ sondagem gástrica, de aproximadamente 120 cm, tampa oclusiva, adaptador universal, siliconizada. embalado individualmente em material que permita a visualização do material, que promova barreira microbiana e abertura asséptica de transferência, de modo a garantir a integridade do produto até o momento de uso, constando externamente: dados do produto, fabricante, tipo de esterilização, lote, validade, registro no ministério da saúde (rms) (código de uso interno 2966) unidade markmed / markmed / proc. nacional / rms.: 10207820018 / emb. unitária , reembalado em pacotes com 10 unidades 0,7400.1 / 5 75% - sonda uretral estéril descartável nº 12 - confeccionada em polivinil, atóxica, flexível, transparente, em embalagem constando externamente dados de identificação do fabricante e do produto, data de esterilização, lote, registro no ministério da saúde. (código de uso interno 2976)unidade markmed / markmed / proc. nacional / rms.: 10207820014 / emb. unitária , reembalado em pacotes com 10 unidades 0,4250.3 / 5 sonda de aspiração traqueal com válvula nº 14 - estéril, descartável, confeccionado em pvc siliconizado, transparente, flexível, formato cilindro, reta, medindo aprox. 50cm de comprimento, extremidade proximal com 1 orifício central e 2 lateral em oposição, com válvula para pressão negativa intermitente. embalagem individual, constando externamente dados de identificação do produto, fabricante, lote, validade, procedência, prazo de validade e registro no ms. (código de uso interno 2944)unidade markmed / markmed / proc. nacional / rms.: 10207820015 / emb. unitária , reembalado em pacotes com 200 unidades 0,5700.5 / 5 sonda gástrica tipo levine nº 14 longa - em polivinil, atóxica, flexível, transparente, estéril, p/ sondagem gástrica, de aproximadamente 120 cm, tampa oclusiva, adaptador universal . embalado individualmente em material que permita a visualização do material, que promova barreira microbiana e abertura asséptica de transferência, de modo a garantir a integridade do produto até o momento de uso, constando externamente: dados do produto, fabricante, tipo de esterilização, lote, validade, registro no ministério da saúde (rms) (código de uso interno 2967) unidade markmed / markmed / proc. nacional / rms.: 10207820018 / emb. unitária , reembalado em pacotes com 10 unidades 0,9730.1 / 6 75% - sonda uretral estéril descartável nº 14 - confeccionada em polivinil, atóxica, flexível, transparente, em embalagem constando externamente dados de identificação do fabricante e do produto, data de esterilização, lote, registro no ministério da saúde. (código de uso interno 2977)unidade markmed / markmed / proc. nacional / rms.: 10207820014 / emb. unitária , reembalado em pacotes com 10 unidades 0,4800.3 / 6 sonda de aspiração traqueal com válvula nº 16 - estéril, descartável, confeccionado em pvc siliconizado, transparente, flexível, formato cilindro, reta, medindo aprox. 50cm de comprimento, extremidade proximal com 1 orifício central e 2 lateral em oposição, com válvula para pressão negativa intermitente. embalagem individual, constando externamente dados de identificação do produto, fabricante, lote, validade, procedência, prazo de validade e registro no ms. (código de uso interno 2945)unidade markmed / markmed / proc. nacional / rms.: 10207820015 / emb. unitária , reembalado em pacotes com 200 unidades 0,6500.5 / 6 sonda gástrica tipo levine nº 16 longa - descartável, em polivinil, atóxica, flexível, transparente, estéril, p/ sondagem gástrica, de aproximadamente 120 cm, tampa oclusiva, adaptador universal, siliconizada. embalado individualmente em material que permita a visualização do material, que promova barreira microbiana e abertura asséptica de transferência, de modo a garantir a integridade do produto até o momento de uso, constando externamente: dados do produto, fabricante, tipo de esterilização, lote, validade, registro no ministério da saúde (rms) (código de uso interno 2968)unidade markmed / markmed / proc. nacional / rms.: 10207820018 / emb. unitária , reembalado em pacotes com 10 unidades 0,8500.1 / 7 75% - sonda uretral estéril descartável nº 16 - confeccionada em polivinil, atóxica, flexível, transparente, em embalagem constando externamente dados de identificação do fabricante e do produto, data de esterilização, lote, registro no ministério da saúde. (código de uso interno 2978) unidade markmed / markmed / proc. nacional / rms.: 10207820014 / emb. unitária , reembalado em pacotes com 10 unidades 0,5000.3 / 7 sonda de aspiração traqueal com válvula nº 18 - estéril, descartável, confeccionado em pvc siliconizado, transparente, flexível, formato cilindro, reta, medindo aprox. 50cm de comprimento, extremidade proximal com 1 orifício central e 2 lateral em oposição, com válvula para pressão negativa intermitente. embalagem individual, constando externamente dados de identificação do produto, fabricante, lote, validade, procedência, prazo de validade e registro no ms. (código de uso interno 2946)unidade markmed / markmed / proc. nacional / rms.: 10207820015 / emb. unitária , reembalado em pacotes com 200 unidades 0,5100.5 / 7 sonda gástrica tipo levine nº 18 longa - descartável, em polivinil, atóxica, flexível, transparente, estéril, p/ sondagem gástrica, longa de aprox. 120 cm, tampa oclusiva, adaptador universal, siliconizada. embalado individualmente em material que permita a visualização do material, que promova barreira microbiana e abertura asséptica de transferência, de modo a garantir a integridade do produto até o momento de uso, constando externamente: dados do produto, fabricante, tipo de esterilização, lote, validade, registro no ministério da saúde (rms) (código de uso interno 2969) unidade markmed / markmed / proc. nacional / rms.: 10207820016 / emb. unitária , reembalado em pacotes com 10 unidades 0,9160.1 / 8 75% - sonda uretral estéril descartável nº 18 - confeccionada em polivinil, atóxica, flexível, transparente, em embalagem constando externamente dados de identificação do fabricante e do produto, data de esterilização, lote, registro no ministério da saúde. (código de uso interno 2979)unidade markmed / markmed / proc. nacional / rms.: 10207820014 / emb. unitária , reembalado em pacotes com 10 unidades 0,6150.3 / 8 sonda de aspiração traqueal com válvula nº 20 - estéril, descartável, confeccionado em pvc siliconizado, transparente, flexível, formato cilindro, reta, medindo aprox. 50cm de comprimento, extremidade proximal com 1 orifício central e 2 lateral em oposição, com válvula para pressão negativa intermitente. embalagem individual, constando externamente dados de identificação do produto, fabricante, lote, validade, procedência, prazo de validade e registro no ms. (código de uso interno 2947)unidade markmed / markmed / proc. nacional / rms.: 10207820015 / emb. unitária , reembalado em pacotes com 200 unidades 0,5950.5 / 8 sonda gástrica tipo levine nº 20 longa - descartável, em polivinil, atóxica, flexível, transparente, estéril, p/ sondagem gástrica, de aproximadamente 120 cm, tampa oclusiva, adaptador universal, siliconizada. embalado individualmente em material que permita a visualização do material, que promova barreira microbiana e abertura asséptica de transferência, de modo a garantir a integridade do produto até o momento de uso, constando externamente: dados do produto, fabricante, tipo de esterilização, lote, validade, registro no ministério da saúde (rms) (código de uso interno 2970)unidade markmed / markmed / proc. nacional / rms.: 10207820016 / emb. unitária , reembalado em pacotes com 10 unidades 1,08.5 / 9 sonda gástrica tipo levine nº 22 longa - descartável, em polivinil, atóxica, flexível, transparente, estéril, p/ sondagem gástrica, de aproximadamente 120 cm, tampa oclusiva, adaptador universal, siliconizada. embalado individualmente em material que permita a visualização do material, que promova barreira microbiana e abertura asséptica de transferência, de modo a garantir a integridade do produto até o momento de uso, constando externamente: dados do produto, fabricante, tipo de esterilização, lote, validade, registro no ministério da saúde (rms) (código de uso interno 5845) unidade markmed / markmed / proc. nacional / rms.: 10207820016 / emb. unitária , reembalado em pacotes com 10 unidades 1,22.

PA88382/19 PE117/20 ARP36911/20 Objeto:25% - fornecimento de medicamento: aciclovir 200 mg.Fornecedor:LIGIA MARIA CARNEIRO - ME Ass:28/08/20 Lote: 16 / 16 item: 25% - aciclovir 200 mg. forma farmacêutica cápsula/ comprimido/ comprimido revestido/ drágea. forma de apresentação cartela / blister/ strip. via de administração oral. código interno: 26. unidade: cápsula/ comprimido/ comprimido revestido/ drágea - corresponde ao item 20 do edital

unidade/medida: unidade marca: hervirax 200mg cpr c/500 / pharlab / rms.: 1410700180069 valor:R$0,2400.ARP37511/20 Objeto:75% - fornecimento de medicamento: sais para reidratação oral.Fornecedor:IFAL- INDUSTRIA E COMERCIO DE PRODUTOS FARMACEUTICOS LTDA- EPP Ass:02/09/20 Lote: 14 / 14 item: 75% - sais para reidratação oral. forma farmacêutica pó. forma de apresentação envelope contendo aproximadamente 27,9 g. via de administração oral. código interno: 2822 - corresponde ao item 17 do edital unidade/medida: envelope marca: reidratante / ifal / apres. envelope 27,9 gramas / proc. nacional / embalagem: com 100 unidades / rms.: medicamento faz parte da notificação simplificada cfe rdc 199/06 valor:R$0,4454.

PA51645/19 PE106/20 ARP40011/20 Objeto:25% - locação de geradores 50 kva e 180 kva.Fornecedor:ALBONETT LOCAÇÃO TRANSPORTES E SERVIÇOS LTDA Ass:14/09/20 Lote: 7 / 7 item: 25% - grupo gerador de energia (110/220v), silenciado, com potência mínima de 50 kva unidade/medida: unidade marca: sotreq / caterpillar valor:R$1.021,00;Lote: 9 / 9 item: 25% - grupo gerador de energia (110/220v), silenciado, com potência mínima de 180 kva unidade/medida: unidade marca: sotreq / caterpillar valor:R$1.620,00.ARP40111/20 Objeto:(75% - item 05 e 25% - item 08) - locação de geradores 250 kva, 450 kva e 115 kva.Fornecedor:FLUXION EVENTOS EIRELI Ass:14/09/20 Lote: 4 / 4 item: grupo gerador de energia (110/220v), silenciado, com potência mínima de 250 kva - referente aos itens 04 e 10 do edital.unidade/medida: unidade marca: stemac valor:R$1.744,23;Lote: 5 / 5 item: 75% - grupo gerador de energia (110/220v), silenciado, com potência mínima de 450 kva unidade/medida: unidade marca: stemac valor:R$4.041,25;Lote: 8 / 8 item: 25% - grupo gerador de energia (110/220v), silenciado, com potência mínima de 115 kva unidade/medida: unidade marca: stemac valor:R$1.128,92.ARP40211/20 Objeto:(75% - item 01 - 25% - item 10)-locação de geradores 50 kva e 450 kva.Fornecedor:RAC SOLUÇÕES EM TECNOLOGIAS E SERVIÇOS EIRELI -ME Ass:14/09/20 Lote: 1 / 1 item: 75% - grupo gerador de energia (110/220v), silenciado, com potência mínima de 50 kva unidade/medida: unidade marca: wgl / mwm / scania / perkins / mod. wgl / proc. carenado valor:R$981,65;Lote: 10 / 10 item: 25% - grupo gerador de energia (110/220v), silenciado, com potência mínima de 450 kva - referente ao item 11 do edital.unidade/medida: unidade marca: wgl / mwm / scania / perkins / mod. wgl / proc. carenado valor:R$3.750,00.ARP40311/20 Objeto:75% - locação de geradores 115 kva e 180 kva.Fornecedor:SELT - SERVIÇOS DE ESTRUTURAS E LOCAÇÕES TEMPORÁRIAS EIRELI Ass:14/09/20 Lote: 2 / 2 item: 75% - grupo gerador de energia (110/220v), silenciado, com potência mínima de 115 kva unidade/medida: unidade marca: stemac valor:R$1.034,21;Lote: 3 / 3 item: 75% - grupo gerador de energia (110/220v), silenciado, com potência mínima de 180 kva unidade/medida: unidade marca: stemac valor:R$1.316,79.

PA65638/19 PE139/20 ARP39511/20 Objeto:75% - fornecimento de material médico hospitalar: cobertura estéril não aderente à base de hidrofibra, com prata.Fornecedor:C.B.S. MEDICO CIENTIFICA S/A Ass:10/09/20 Lote: 6 / 1 item: 75% - cobertura estéril não aderente à base de hidrofibra, com prata - 10 x 10 cm - curativo absorvente de hidrofibra de carboximetilcelulose, com prata, medindo aproximadamente 10x10 cm. embalado em material que promova barreira microbiana e abertura asséptica. embalados individualmente com dados de identificação externo ao produto, procedência, tipo de esterilização, número de lote e registro no m.s. (código de uso interno 3682) unidade/medida: unidade marca: aquacel ag extra / convatec / cód. alf. 30059090 / rms.: 80523020005 / proc. reino unido / emb.: caixa c/10 unids. valor:R$45,00;Lote: 6 / 2 item: 75% - cobertura estéril não aderente à base de hidrofibra, com prata - 15 x 15 cm - curativo absorvente de hidrofibra de carboximetilcelulose, com prata, medindo aproximadamente 15x15 cm. embalado em material que promova barreira microbiana e abertura asséptica. embalados individualmente com dados de identificação externo ao produto, procedência, tipo de esterilização, número de lote e registro no m.s. (código de uso interno 3683) unidade/medida: unidade marca: aquacel ag extra / convatec / cód. alf. 30059090 / rms.: 80523020005 / proc. reino unido / emb.: caixa c/05 unids. valor:R$76,50.ARP39611/20 Objeto:25% - fornecimento de material médico hospitalar: cobertura estéril não aderente à base de hidrofibra, com prata.Fornecedor: CUIDA PRODUTOS PARA A SAÚDE EIRELI Ass:10/09/20 Lote: 7 / 1 item: 25% - cobertura estéril não aderente à base de hidrofibra, com prata - 10 x 10 cm - curativo absorvente de hidrofibra de carboximetilcelulose, com prata, medindo aproximadamente 10x10 cm. embalado em material que promova barreira microbiana e abertura asséptica. embalados individualmente com dados de identificação externo ao produto, procedência, tipo de esterilização, número de lote e registro no m.s. (código de uso interno 3682) unidade/medida: unidade marca: aquacel ag extra / bmd / reg. anvisa 80523020005 / emb. individual e reeb. em cx. c/ 10 unids. / proc. importado valor:R$45,42;Lote: 7 / 2 item: 25% - cobertura estéril não aderente à base de hidrofibra, com prata - 15 x 15 cm - curativo absorvente de hidrofibra de carboximetilcelulose, com prata, medindo aproximadamente 15x15 cm. embalado em material que promova barreira microbiana e abertura asséptica. embalados individualmente com dados de identificação externo ao produto, procedência, tipo de esterilização, número de lote e registro no m.s. (código de uso interno 3683) unidade/medida: unidade marca: aquacel ag extra / bmd / reg. anvisa 80523020005 / emb. individual e reeb. em cx. c/ 10 unids. / proc. importado valor:R$76,67.ARP 39711/2020 Objeto: (25% - lote 05) - fornecimento de material médico hospitalar: hidrogel com alginato e alginato de cálcio.Fornecedor: PRIORITTÁ PRODUTOS HOSPITALARES EIRELI Ass: 10/09/2020 Lote: 3 / 1 item: hidrogel com alginato - gel amorfo para desbridamento autolítico, transparente, incolor, composto por água, e no mínimo carboximetilcelulose e alginato, atóxico, hipoalergênico, estéril, apresentação em tubos com no mínimo 15 gramas e no máximo 85 gramas de fácil manipulação, que permita aproveitamento máximo, e que proteja o produto após abertura. embalados individualmente com dados de identificação externo ao produto, procedência, tipo de esterilização, número de lote e registro na anvisa. (código de uso interno 3686).unidade/medida: grama marca: casex / ally gel / hidrogel / casex ind. de plast. / rms 1022320008 / af 8.18.239.1 valor:R$0,2800;Lote: 5 / 1 item: 25% - alginato de cálcio podendo conter sódio (curativo não adesivo) - 10 x 20 cm - curativo absorvente de 75% - 75% - alginato medindo aproximadamente 10x20 cm. caixa com 10 unidades embalagem individual que promova barreira microbiana e abertura asséptica; com dados de identificação e procedência, fabricante, validade, registro na anvisa. (código de uso interno 3392) unidade/medida: unidade marca: casex / algicare curativo/casex / rms 10222320005 / af 8.18.239.1 valor:R$27,45;Lote: 5 / 2 item: 25% - alginato de cálcio podendo conter sódio (curativo não adesivo) - 10 x 10 cm - curativo absorvente de alginato medindo aproximadamente 10x10 cm. caixa com 10 unidades embalagem individual que promova barreira microbiana e abertura asséptica; com dados de identificação e procedência, fabricante, validade, registro na anvisa. (código de uso interno 6726) unidade/medida: unidade marca: casex / algicare curativo/casex / rms 10222320005 / af 8.18.239.1 valor:R$13,75.

PA65638/19PE139/20ARP39811/20 Objeto:75% - fornecimento de material médico hospitalar: alginato de cálcio.Fornecedor:COMERCIAL CIRURGICA RIOCLARENSE LTDAAss:10/09/2020Lote: 4 / 1 item: 75% - alginato de cálcio podendo conter sódio (curativo não adesivo) - 10 x 20 cm - curativo absorvente de 75% - 75% - alginato medindo aproximadamente 10x20 cm. caixa com 10 unidades embalagem individual que promova barreira microbiana e abertura asséptica; com dados de identificação e procedência, fabricante, validade, registro na anvisa. (código de uso interno 3392) unidade/medida: unidade marca: algicare / casex / é recortável / nome comercial: curtativo de alginato de calcio 10 cm x 20 cm / apresentação: cx c/10 un - a1020 / registro: 10222320005 / proc. nacional valor:R$17,59;Lote: 4 / 2 item: 75% - alginato de cálcio podendo conter sódio (curativo não adesivo) - 10 x 10 cm - curativo absorvente de alginato medindo aproximadamente 10x10 cm. caixa com 10 unidades embalagem individual que promova barreira microbiana e abertura asséptica; com dados de identificação e procedência, fabricante, validade, registro na anvisa. (código de uso interno 6726) unidade/medida: unidade marca: algicare / casex / nome comercial: curtativo de alginato de calcio 10 cm x 10 cm / apresentação: cx c/10 un - a1010 / registro: 10222320005 / proc. nacional valor:R$11,07.ARP40411/20 Objeto:fornecimento de material médico hospitalar: hidrocolóide.Fornecedor: BLP COMERCIO DE PRODUTOS LABORATORIAIS LTDA -MEAss:16/09/20Lote: 2 / 1 item: hidrocolóide - curativo hidrocolóide com carboximetilcelulose, com ou sem associação de alginato, estéril, flexível. moldável a diferentes partes do corpo, medindo aproximadamente 10x 10 cm, 3 mm de espessura. camada externa composta por espuma ou filme de poliuretano, com espessura homogênea, permeável a trocas gasosas e impermeável para líquidos e bactérias. embalados individualmente em material que garanta a integridade do produto e que promova barreira microbiana e abertura asséptica. na embalagem deverá conter nome e /ou marca do produto, lote e data de fabricação, prazo de validade, modo de usar, restrições de uso (quando necessário), técnico responsável. registro na anvisa. (código de uso interno 6724). unidade/medida: unidade marca: vitalderm / joãomed/zhejiang kang li di medical / rms. 10296900070 / af. 8.16.345.5 / proc. china valor:R$7,22.

PA50534/19PE185/20ARP38311/20 Objeto:(75% - item 02) fornecimento de mobiliário: armário para pastas a/z com divisórias e armário para guarda-roupa limpa.Fornecedor:D.S.E. INDÚSTRIA E COMÉRCIO DE MÓVEIS DE AÇO LTDA - MEAss:09/09/20Lote: 2 / 2 item: 75% - armário para pastas a/z com divisórias unidade/medida: peça marca: d aço / mod. a. 403/40 valor:R$1.097,64;Lote: 8 / 8 item: armário para guarda-roupa limpa unidade/medida: peça marca: d aço / mod. a. 407/33 valor:R$598,65.ARP38411/20 Objeto:fornecimento de mobiliário: estante de aço em x.Fornecedor:ISABELLE DE CASTRO LEMOS EIRELIAss:09/09/20Lote: 12 / 12 item: estante de aço em x unidade/medida: peça marca: marfmóveis / marfmóveis / mod. edr30 / proc. nacional valor:R$134,59.ARP38511/20 Objeto:25% - fornecimento de mobiliário:armário de aço 02 portas e armário para pastas a/z com divisórias.Fornecedor:L. S. AGUIAR MÓVEIS - EPP Ass:09/09/20Lote: 4 / 4 item: 25% - armário de aço 02 portas unidade/medida: peça marca: método / mod. pa90 / proc. nacional valor:R$452,58;Lote: 5 / 5 item: 25% - armário para pastas a/z com divisórias unidade/medida: peça marca: método / mod. az / proc. nacional valor:R$1.100,00.ARP38611/20 Objeto:(25% lote 06) - fornecimento de mobiliário: armário de aço - roupeiro 12 portas, armário de aço deslizante com 04 gavetas e estante de bins nº 05.Fornecedor: LUCAS ANTONIO FRANKLIN REIS CPF 053.754.776-29Ass:09/09/20Lote: 6 / 6 item: 25% - armário de aço - roupeiro 12 portas unidade/medida: peça marca: amapá / mod. 12 portas valor:R$499,68;Lote: 9 / 9 item: armário de aço deslizante com 04 gavetas unidade/medida: peça marca: amapá / longo valor:R$458,33;Lote: 11 / 11 item: estante de bins nº 05 unidade/medida: peça marca: amapá / bin 05 valor:R$461,42.ARP38711/20 Objeto:fornecimento de mobiliário: armário cozinha aço 02 portas.Fornecedor:OSMAR ALTINO VALIMAAss:09/09/20Lote: 7 / 7 item: armário cozinha aço 02 portas unidade/medida: peça marca: colormaq / mod. verona a2pm valor:R$273,04.ARP40511/20 Objeto:fornecimento de mobiliário: estante de aço fechada com 36 divisórias eestante de aço fechada.Fornecedor:S4 COMÉRCIO E DISTRIBUIÇÃO DE MÓVEIS LTDAAss:16/09/2020 Lote: 13 / 13 item: estante de aço fechada com 36 divisórias unidade/medida: peça marca: método / método / mod. est. 42/2607/16.r 30.d30.42 cr / proc. nacional valor:R$973,00;Lote: 14 / 14 item: estante de aço fechada unidade/medida: peça marca: método / método / mod. est. mm50/26/18.r pf cr / proc. nacional valor:R$350,00.

PA72572/19 PE142/20 ARP35111/20 Objeto:fornecimento de conjunto para inalação adulto e infantil para o2 e conjunto para inalação adulto para ar comprido. Fornecedor: FORCE MEDICAL DISTRIBUIDORA EIRELI Ass:19/08/20 Lote: 5 / 1 item: conjunto para inalação adulto para o2 - composto por: máscara, copo, adaptador e chicote, com capacidade de 20 ml, em material plástico de fácil limpeza e desinfecção, peças com bom ajuste, conexões firmes, resistente à desinfecção química. extensão de no mínimo 1,5 metros. adaptável à rede de oxigênio. embalagem individual, constando externamente dados de identificação do produto, fabricante, lote, validade, procedência, prazo de validade e registro no ms. (código de uso interno 965). unidade/medida: unidade marca: daru / daru /proc. nacional / rms.: 10293210016 valor:R$6,44;Lote: 5 / 2 item: conjunto para inalação infantil para o2 - composto por: máscara, copo, adaptador e chicote, com capacidade de 20 ml, em material plástico de fácil limpeza e desinfecção, peças com bom ajuste, conexões firmes, resistente à desinfecção química e termodesinfecção. extensão de no mínimo 1,5 metros. adaptável à rede de oxigênio. embalagem individual, constando externamente dados de identificação do produto, fabricante, lote, validade, procedência, prazo de validade e registro no ms. (código de uso interno 4549). unidade/medida: unidade marca: daru / daru /proc. nacional / rms.: 10293210016 valor:R$7,80;Lote: 5 / 3 item: conjunto para inalação adulto para ar comprido - composto por: máscara, copo, adaptador e chicote, com capacidade de 20 ml, em material plástico de fácil limpeza e desinfecção, peças com bom ajuste, conexões firmes, resistente à desinfecção química e termodesinfecção. extensão de no mínimo 1,5 metros. adaptável à rede de oxigênio ou ar comprimido. embalagem individual, constando externamente dados de identificação do produto, fabricante, lote, validade, procedência, prazo de validade e registro no ms. (código de uso interno 964) unidade/medida: unidade marca: daru / daru /proc. nacional / rms.: 10293210017 valor:R$8,43.ARP40811/20 objeto:FORNECIMENTO DE UMIDIFICADOR COMPLETO PARA O2 Fornecedor: ESFERA MASTER COMERCIAL EIRELI Ass:17/09/20 lote 3 / 1 umidificador completo para o2 - para oxigênio medicinal, frasco de plástico resistente, capacidade para 250 ml, com gravação de níveis mínimo a máximo, entrada com rosca fêmea de oxigênio, e saída com bico para tubo flexível, para umidificação do oxigênio destinado ao paciente, embalagem constando dados de identificação do produto, fabricante, validade. registro no ministério da saúde.(código de uso interno 3274). unidade ventcare / modelo: of. mod. vent68 c/ porca plastica / anvisa: 80677040012 13,85.

PA23062/20 PE326/20 ARP111/21 objeto:75% - fornecimento de leite de vaca em pó desnatado.**Fornecedor:LEITESOL INDÚSTRIA E COMÉRCIO S/AAss:11/01/21 lote** 3 / 3 75% - leite de vaca em pó desnatado instantâneo. apresentação em pacote aluminizado ou em lata, hermeticamente fechado. deve estar de acordo com portaria 369/97, rdc 12/2001, rdc 259/02 e rdc 360/03 e suas atualizações. apresentar registro no ministério da agricultura, pecuária e abastecimento. código interno: 5922 grama la serenissima / mastellone hnos s.a / proc argentino / pct 500g emb cx c/ 12u / val 12m / reg prod 677 0,0265.**ARP211/21 objeto**: 25% - fornecimento de leite de vaca em pó desnatado.**Fornecedor:GABEE FOODS COMERCIO DE ALIMENTOS EIRELIAss:21/01/21 lote** 4 / 4 25 % - leite de vaca em pó desnatado instantâneo. apresentação em pacote aluminizado ou em lata, hermeticamente fechado. deve estar de acordo com portaria 369/97, rdc 12/2001, rdc 259/02 e rdc 360/03 e suas atualizações. apresentar registro no ministério da agricultura, pecuária e abastecimento. código interno: 5922 grama la serenissima / mastellone hnos s.a / reg prod 677 0;0280.**ARP311/21 objeto**: fornecimento de fórmula infantil.**Fornecedor:SUPPLYMED DISTRIBUIDORA DE MEDICAMENTOS LTDA Ass:11/01/21 lote** 1 / 1 fórmula infantil para lactentes e de seguimento à base de proteína de soja, em pó, enriquecida com dha e ara. não conter produtos lácteos. apresentação em pó e lata de 800g. o produto deverá estar de acordo com resoluções nº 43, 44 e 45 de 2011 e atualizações vigentes. apresentar registro no ministério da saúde. código interno: 1698 Lata nan soja / nestlé / emb lt 800g / val 18m / proc. importado eua / rms 4.0076.1715 50,82.2 / 2 fórmula infantil para lactentes e de seguimento destinada a necessidades dietoterápicas específicas com restrição de lactose. apresentação em pó e lata de 400g. o produto deverá estar de acordo com resoluções nº 43, 44 e 45 de 2011 e atualizações vigentes. apresentar registro no ministério da saúde. código interno: 1699 lata nan sl / nestlé / emb lt 400g / val 24m / proc importado holanda / rms 4.0076.1899 54,69.

PA20300/20 PE417/20 ARP11011/21 objeto: FORNECIMENTO DE MEDICAMENTOS MANIPULADOS: ÁCIDO ACÉTICO 5% E 2%, SOLUÇÃO DE ÁCIDO NÍTRICO FUMEGANTE 66%, ÁCIDO TRICLOROACÉTICO 30% E 80%, SOLUÇÃO DE SCHILLER**. Fornecedor: FARMÁCIA DE MANIPULAÇÃO IDEAL FÓRMULAS LTDA-ME Ass:11/03/21 lote** 1 / 1 ácido acético 5%. frasco contendo 30 ml acompanhado de conta-gotas. via de administração tópica. código interno: 32 frasco ideal / val. minima 6 meses / afe de acordo com cnpj 04.522.343/0001.77 19,46.2 / 2 ácido acético 2%. frasco contendo 30 ml acompanhado de conta-gotas. via de administração tópica. código interno: 30 frasco ideal / val. minima 6 meses / afe de acordo com cnpj 04.522.343/0001.77 18,43.3 / 3 solução de ácido nítrico fumegante 66% (660 mg/ml). forma farmacêutica solução. forma de apresentação frasco contendo 20 ml acompanhado de conta-gotas. código interno: 4081 frasco ideal / val. minima 6 meses / afe de acordo com cnpj 04.522.343/0001.77 24,66.4 / 4 ácido tricloroacético 30%. frasco contendo 10 ml acompanhado de conta-gotas. via de administração tópica. código interno: 45 frasco ideal / val. minima 6 meses / afe de acordo com cnpj 04.522.343/0001.77 24,24.6 / 6 ácido tricloroacético 80%. frasco contendo 10 ml acompanhado de conta-gotas. via de administração tópica. código interno: 47 frasco ideal / val. minima 6 meses / afe de acordo com cnpj 04.522.343/0001.77 21,00.10 / 10 solução de schiller (iodo ressublimado 20 mg/ml + iodeto de potássio 40 mg/ml). almotolia contendo 100 ml. código interno: 2912 frasco ideal / val. minima 6 meses / afe de acordo com cnpj 04.522.343/0001.77 24,99.ARP11111/21 objeto:**FORNECIMENTO DE MEDICAMENTOS MANIPULADOS: ÁCIDO TRICLOROACÉTICO 50%, SOLUÇÃO AZUL DE TOLUIDINA A 1%, CARVÃO ATIVADO. FORMA FARMACÊUTICA PÓ E CLORETO FÉRRICO 50%.** Fornecedor:**PABLO PEIXOTO DOS SANTOS - ME** Ass:16/03/21 lote 5 / 5 ácido tricloroacético 50%. frasco contendo 10 ml acompanhado de conta-gotas. via de administração tópica. código interno: 46 frasco natus pharma / val. 6 meses / afe de acordo com cnpj 06.092.927/0001.85 / proc. brasil 20,53 7 / 7 solução azul de toluidina a 1%. forma farmacêutica solução. forma de apresentação frasco contendo 50 ml acompanhado de conta-gotas. código interno: 4115 frasco natus pharma / val. 6 meses / afe de acordo com cnpj 06.092.927/0001.85 / proc. brasi 42,28 8 / 8 carvão ativado. forma farmacêutica pó. forma de apresentação envelope impermeável contendo 50 g. via de administração oral. código interno: 686 envelope natus pharma / val. 6 meses / afe de acordo com cnpj 06.092.927/0001.85 / proc. brasil 7,33 9 / 9 cloreto férrico 50%. forma farmacêutica gel consistente. forma de apresentação frasco contendo 20 g. via de administração tópica. código interno: 4082 frasco natus pharma / val. 6 meses / afe de acordo com cnpj 06.092.927/0001.85 / proc. brasil 11,90.

PA25614/20 PE413/20 ARP9611/21 objeto COVID 19 - 75% - FORNECIMENTO MÁSCARAS CIRÚRGICAS DESCARTÁVEIS **Fornecedor: NURMED - INDÚSTRIA E COMÉRCIO DE PRODUTOS MÉDICOS LTDA Ass:08/03/21 lote** 2 / 2 75% - máscara cirúrgica descartável - confeccionada em material tecido-não-tecido (tnt) para uso odonto-médico-hospitalar, possuir, no mínimo, uma camada interna e uma camada externa e, obrigatoriamente, um elemento filtrante. cobrir adequadamente a área do nariz e da boca do usuário, possuir um clipe nasal constituído de material maleável que permita o ajuste adequado do contorno do nariz e das bochechas. o tnt utilizado deve ter a determinação da eficiência da filtração bacteriológica pelo fornecedor do material, cujo elemento filtrante deve possuir eficiência de filtragem de partículas (efp) > 98% e eficiência de filtragem bacteriológica (bfe) > 95%. deve atender as exigências da resolução de diretoria colegiada - rdc nº 356, de 23 de março de 2020 ou suas atualizações. (código de uso interno 2156). Unidade nurmed / nurmask / nurmed industria e comércio de produtos médicos ltda brasil / rms.: 81839770007 0,25.

PA29547/20 ARP6711/21 objeto: FORNECIMENTO DE MEDICAMENTO: FOSFATO DE SÓDIO. Fornecedor:**COMERCIAL CIRURGICA RIOCLARENSE LTDA** Ass:18/02/21 lote 6 / 6 fosfato de sódio monobásico 160 mg/ml + fosfato de sódio dibásico 60 mg/ml. forma farmacêutica solução para clister / enema. forma de apresentação frasco com cânula contendo 130 a 133 ml. via de administração retal. código interno: 1705 - corresponde ao item 7 do edital frasco phosfoenema / cristália / rms.: rdc 199/2006 4,80.ARP6811/21 objeto:**FORNECIMENTO DE MEDICAMENTOS: HIDROCORTISONA E CETOPROFENO.** Fornecedor:**SOMA/SP PRODUTOS HOSPITALARES LTDA.** Ass:22/02/21 lote 2 / 2 cetoprofeno 50 mg/ml. forma farmacêutica solução injetável. forma de apresentação ampola / frasco-ampola contendo 2 ml. via de administração intramuscular. código interno: 739 unidade: ampola / frasco-ampola- corresponde ao item 4 do edital unidade artrinid / união quimica / proc. nacional / emb. cx c/50 / rms.: 1049700040062 1,30.4 / 4 hidrocortisona, succinato sódico 500 mg. forma farmacêutica pó liófilo para solução injetável. forma de apresentação frasco-ampola. via de administração intramuscular e intravenosa. código interno: 1834 - corresponde aos itens 1 e 2 do edital frasco ampola androcortil / teuto / proc. nacional / emb. cx c/ 50 / rms.: 1037004630062 4,43.5 / 5 hidrocortisona, succinato sódico 100 mg. forma farmacêutica pó liófilo para solução injetável. forma de apresentação frasco-ampola. via de administração intramuscular e intravenosa. código interno: 1833 - corresponde ao item 6 do edital frasco ampola androcortil / teuto / proc. nacional / emb. cx c/50 / rms.: 1037004630046 2,30.

PA20615/20 PE240/20 ARP10811/20 objeto: FORNECIMENTO DE ESCOPOLAMINA, BUTILBROMETO 10 MG/ML **Fornecedor: SOMA/SP PRODUTOS HOSPITALARES LTDA. Ass:11/03/21 lote** 2 / 2 escopolamina, butilbrometo 10 mg/ml. forma farmacêutica solução oral. forma de apresentação frasco contendo 20 ml. via de administração oral. código interno: 1320 - referente aos itens 02 e 03 do edital.frasco escopolamina (g) / hipolabor / apres. cx. c/01 fr / rms 1.1343.0181.0016 / afe 05.847.630/0001.10 / proc. Nacional 6,44.**ARP10911/21 objeto:** FORNECIMENTO DE CETOCONAZOL 20 MG/G**. Fornecedor: GEOLAB INDÚSTRIA FARMACÊUTICA S/A Ass:11/03/21 lote** 1 / 1 cetoconazol 20 mg/g. forma farmacêutica creme. forma de apresentação bisnaga / tubo contendo 30 g. via de administração dermatológica. código interno: 736 unidade: bisnaga / tubo unidade zolmicol / geolab / apres. cx. c/ 50 bgs . c/30g / rms 1.5423.0005.006.5 / afe 3.485.572/0001.04 / proc. Brasil 3,34.

PA468/20 PE146/20 ARP11211/21 objeto: FORNECIMENTO DE LUVA DE BAIXA TENSÃO. **Fornecedor: M.J.S COMÉRCIO E SERVIÇOS DE MATERIAIS ELÉTRICOS - EIRELI Ass:16/03/21 lote** 1 / 1 luva de baixa tensão para eletricista par fullsafe / fullsafe / proc. brasileira / 235,00.

PA24128/20 PE257/20 ARP11311/21 objeto: FORNECIMENTO DE SIMBIÓTICO PARA RECONSTITUIÇÃO DA FLORA INTESTINAL **Fornecedor: COMERCIAL 3 ALBE LTDA Ass:16/03/21 lote** 1 / 1 simbiótico composto de prebiótico e probiótico para reconstituição e reequilíbrio da flora intestinal, indicado para episódios de diarreia e constipação intestinal. indicar a espécie de probiótico (deve estar de acordo com os probióticos reconhecidos pela anvisa). apresentação em pó. embalagem primária em sachê, sem sabor. informar registro no ministério da saúde. (código de uso interno: 5537) Envelope fiber mais flora / nestlé / embalagem: sachê 5 gramas / proc. alemanha / cód. alfandegário: 2106.9090 / rms.: 4.0076.1861.002.1 7,91.

PA32252/20 ARP18911/21 objeto:**FORNECIMENTO DO MEDICAMENTO OCREVUS PARA ATENDER MANDADO JUDICIAL.** FORNECEDOR:**AGLON COMÉRCIO E REPRESENTAÇÕES LTDA** Ass: 13/04/21 lote 1 / 1 ocrevus 300 mg/10 ml - ocrelizumabe. solução para diluição para infusão. caixa com 1 frasco-ampola de 10 ml (30 mg/ml). fabricante: roche. código interno: 7066, marca: ocrevus 300 mg/10 ml - referente aos itens 01 e 02 do edital.frasco ampola ocrevus 30 mg/ml iv 1 fam 10 ml 1 fax10ml / ocrelizumabe 300 mg / 30mg/ml / fam 10ml sol p/ diluicao p/ infusao / roche cód 7066 / rms. 1010006660013 / afe de acordo com cnpj 65.817.900/0001.71 / cod. alf. 30021590 / proc. alemanha 25.179,61.

E para constar eu, **(MAURÍCIO SEGANTIN)**, Chefe de Gabinete do Prefeito, respondendo cumulativamente pelo Departamento de Relações Administrativas, tornei público o presente Diário Oficial.

CÂMARA MUNICIPAL DE GUARULHOS - CMG

O PRESIDENTE DA CÂMARA MUNICIPAL DE GUARULHOS, VEREADOR MARTELLO, EM CUMPRIMENTO AO DISPOSTO NA ALÍNEA G DO INCISO II DO ARTIGO 56 DO REGIMENTO INTERNO, FAZ A SEGUINTE PUBLICAÇÃO:

PORTARIA Nº 23932

O Presidente da Câmara Municipal de Guarulhos, Senhor **FAUSTO MIGUEL MARTELLO**, usando das atribuições que lhe são conferidas em lei e tendo em vista o que consta no Processo Administrativo nº 1.744, de 09/06/2021, e ainda, considerando o que dispõe a Lei Municipal nº 7.646, de 20/07/2018, que altera a Estrutura Administrativa e Organizacional da Câmara Municipal de Guarulhos e dispositivos que especifica da Lei nº 7.408, de 03/09/2015, alterada pela Lei nº 7.589, de 19/10/2017 e Lei Municipal nº 7.604, de 14/12/2017, que tratam da lotação do Gabinete do Vereador GELEIA PROTETOR, **RESOLVE**:

EXONERAR

- **FLAVIA SHIGEMATSU MOTA**- (cód.25761), do cargo de Assessor Parlamentar de Assuntos Legislativos, NE-0, em comissão.

CUMPRA-SE.

Câmara Municipal de Guarulhos, em 10 de junho de 2.021.

PORTARIA Nº 23933

O Presidente da Câmara Municipal de Guarulhos, Senhor **FAUSTO MIGUEL MARTELLO**, usando das atribuições que lhe são conferidas em lei e tendo em vista o que consta no Processo Administrativo nº 1.745 de 09/06/2021, e ainda, considerando o que dispõe a Lei Municipal nº 7.646, de 20/07/2018, que altera a Estrutura Administrativa e Organizacional da Câmara Municipal de Guarulhos e dispositivos que especifica da Lei nº 7.408, de 03/09/2015, alterada pela Lei nº 7.589, de 19/10/2017 e Lei Municipal nº 7.604, de 14/12/2017, que tratam da lotação do Gabinete do Vereador GELEIA PROTETOR, **RESOLVE**:

NOMEAR

- **ADRIANA GALVAO FARIAS**- (cód.25811), RG n.º 32.115.146-X, no cargo de Assessor Parlamentar de Assuntos Legislativos, NE-0, em comissão.

CUMPRA-SE.

Câmara Municipal de Guarulhos, em 10 de junho de 2.021.

PORTARIA Nº 23934

O Presidente da Câmara Municipal de Guarulhos, Senhor **FAUSTO MIGUEL MARTELLO**, usando das atribuições que lhe são conferidas em lei e tendo em vista o que consta no Memorando nº 091-GP, de 09/06/2021, e ainda, considerando o que dispõe a Resolução nº 442, de 05/09/2019, que Altera a Estrutura Administrativa e Organizacional da Câmara Municipal de Guarulhos e Dispositivos que Especifica da Resolução nº 441, de 16 de maio de 2019, e dá outras providências, e Lei Municipal n.º 7.734, de 25/06/2019, **RETIFICA**, a Portaria 23921, de 09/06/2021, no que segue:

ONDE SE LÊ:

"- KAROLYNA OLIVEIRA DOS SANTOS (cód.**25809**) – RG n.º 38.184.764, no cargo de Assessor Administrativo, NE-3, em comissão.
"

LEIA-SE:

"- KAROLYNA OLIVEIRA DOS SANTOS (cód.**25810**) – RG n.º 38.184.764, no cargo de Assessor Administrativo, NE-3, em comissão.
"

CUMPRA-SE.

Câmara Municipal de Guarulhos, em 11 de junho de 2.021.

PORTARIA Nº 23935

O Presidente da Câmara Municipal de Guarulhos, Senhor **FAUSTO MIGUEL MARTELLO**, usando das atribuições que lhe são conferidas em lei e tendo em vista o que consta no Processo Administrativo nº 1752, de 10/06/2021, e ainda, considerando o que dispõe a Lei Municipal nº 7.646, de 20/07/2018, que altera a Estrutura Administrativa e Organizacional da Câmara Municipal de Guarulhos e dispositivos que especifica da Lei nº 7.408, de 03/09/2015, alterada pela Lei nº 7.589, de 19/10/2017 e Lei Municipal nº 7.604, de 14/12/2017, que tratam da lotação do Gabinete do Vereador Welliton Bezerra, **RESOLVE**:

EXONERAR

- **ROBSON LUIZ MARINHO** - (cód. 25431) do cargo de Assessor Parlamentar de Comunicação, NE-0, em comissão.

CUMPRA-SE.

Câmara Municipal de Guarulhos, em 11 de junho de 2.021.

PORTARIA Nº 23936

O Presidente da Câmara Municipal de Guarulhos, Senhor **FAUSTO MIGUEL MARTELLO**, usando das atribuições que lhe são conferidas em lei e tendo em vista o que consta no Processo Administrativo nº 1754, de 10/06/2021, e ainda, considerando o que dispõe a Lei Municipal nº 7.646, de 20/07/2018, que altera a Estrutura Administrativa e Organizacional da Câmara Municipal de Guarulhos e dispositivos que especifica da Lei nº 7.408, de 03/09/2015, alterada pela Lei nº 7.589, de 19/10/2017 e Lei Municipal nº 7.604, de 14/12/2017, que tratam da lotação do Gabinete do Vereador Welliton Bezerra, **RESOLVE**:

EXONERAR

- **FABIO FERREIRA DOS SANTOS** - (cód. 25433) do cargo de Assessor Parlamentar de Assuntos Comunitários, NE-0, em comissão.

CUMPRA-SE.

Câmara Municipal de Guarulhos, em 11 de junho de 2.021.

PORTARIA Nº 23937

O Presidente da Câmara Municipal de Guarulhos, Senhor **FAUSTO MIGUEL MARTELLO**, usando das atribuições que lhe são conferidas em lei e tendo em vista o que consta no Processo Administrativo nº 1753, de 10/06/2021, e ainda, considerando o que dispõe a Lei Municipal nº 7.646, de 20/07/2018, que altera a Estrutura Administrativa e Organizacional da Câmara Municipal de Guarulhos e dispositivos que especifica da Lei nº 7.408, de 03/09/2015, alterada pela Lei nº 7.589, de 19/10/2017 e Lei Municipal nº 7.604, de 14/12/2017, que tratam da lotação do Gabinete do Vereador Welliton Bezerra, **RESOLVE**:

NOMEAR

- **ROBSON LUIZ MARINHO** - (cód.25812) RG n.º 24.336.444-1, no cargo de Assessor de Gabinete de Vereador, NE-0, em comissão.

CUMPRA-SE.

Câmara Municipal de Guarulhos, em 11 de junho de 2.021.

PORTARIA Nº 23938

O Presidente da Câmara Municipal de Guarulhos, Senhor **FAUSTO MIGUEL MARTELLO**, usando das atribuições que lhe são conferidas em lei e tendo em vista o que consta no Processo Administrativo nº 1755, de 10/06/2021, e ainda, considerando o que dispõe a Lei Municipal nº 7.646, de 20/07/2018, que altera a Estrutura Administrativa e Organizacional da Câmara Municipal de Guarulhos e dispositivos que especifica da Lei nº 7.408, de 03/09/2015, alterada pela Lei nº 7.589, de 19/10/2017 e Lei Municipal nº 7.604, de 14/12/2017, que tratam da lotação do Gabinete do Vereador Welliton Bezerra, **RESOLVE**:

NOMEAR

- **FABIO FERREIRA DOS SANTOS** - (cód.25813) RG n.º 29.473.096-5, no cargo de Assessor de Gabinete de Vereador, NE-0, em comissão.

CUMPRA-SE.

Câmara Municipal de Guarulhos, em 11 de junho de 2.021.

PORTARIA Nº 23939

O Presidente da Câmara Municipal de Guarulhos, **FAUSTO MIGUEL MARTELLO**, usando das atribuições que lhe são conferidas em lei, **CONCEDE**, aos servidores abaixo discriminados:

-**MARINA DA SILVEIRA FRAGA** (cód.23056), Técnico Legislativo A – Assistente de Produção, de provimento efetivo, 08 (oito) dias de licença luto, no período de 29/05/2021 a 05/06/2021 - Proc. n.º 1677, de 01/06/2021;

-PATRICIA KUBUDI GLASMAN (cód.22975), Analista Legislativo – Área Administrativa, de provimento efetivo, 180 (cento e oitenta) dias de licença maternidade, no período de 03/06/2021 a 30/11/2021 - Proc. n.º 1723, de 08/06/2021;

-**CRISTIANE NETO NOGUEIRA** (cód.22913), Consultor Legislativo - Área Jurídica, de provimento efetivo, 15 (quinze) dias de licença para tratamento de saúde, no período de 28/05/2021 a 11/06/2021 - Proc. n.º 1644, de 31/05/2021;

- **JONAS GARCIA BUENO** (cód.25574), Assessor Administrativo, em comissão, 03 (três) dias de licença para tratamento de saúde, no período de 12/05/2021 a 14/05/2021 - Proc. n.º 1554, de 20/05/2021;

CUMPRA-SE.

Câmara Municipal de Guarulhos, em 14 de junho de 2.021.

PORTARIA Nº 23940

O Presidente da Câmara Municipal de Guarulhos, Senhor **FAUSTO MIGUEL MARTELLO**, usando das atribuições que lhe são conferidas em lei e tendo em vista o que consta no Processo Administrativo nº 1748, de 09/06/2021, e ainda, considerando o que dispõe a Lei Municipal nº 7.646, de 20/07/2018, que altera a Estrutura Administrativa e Organizacional da Câmara Municipal de Guarulhos e dispositivos que especifica da Lei nº 7.408, de 03/09/2015, alterada pela Lei nº 7.589, de 19/10/2017 e Lei Municipal nº 7.604, de 14/12/2017, que tratam da lotação do Gabinete do Vereador MARCELO SEMINALDO – Marcelo Nunes Seminaldo, **RESOLVE,** a partir de 09/06/2021:

EXONERAR

-JOELMA ADRIANO DA SILVA - (cód.24843), do cargo de Assessor Parlamentar de Expediente, NE-0, em comissão;

CUMPRA-SE.

Câmara Municipal de Guarulhos, em 14 de junho de 2.021.

PORTARIA Nº 23941

O Presidente da Câmara Municipal de Guarulhos, Senhor **FAUSTO MIGUEL MARTELLO**, usando das atribuições que lhe são conferidas em lei e tendo em vista o que consta no Memorando nº 091-GP, de 09/06/2021, e ainda, considerando o que dispõe a Resolução nº 442, de 05/09/2019, que Altera a Estrutura Administrativa e Organizacional da Câmara Municipal de Guarulhos e Dispositivos que Especifica da Resolução nº 441, de 16 de maio de 2019, e dá outras providências, e Lei Municipal n.º 7.734, de 25/06/2019, **RETIFICA**, a Portaria 23921, de 09/06/2021, no que segue:

ONDE SE LÊ:

"**-** GABRIELE LIMA CARNEIRO(cód.**25809**) – RG n.º 60.134.769-9, no cargo de Assessor Administrativo, NE-3, em comissão.
"

LEIA-SE:

"**-** GABRIELE LIMA CARNEIRO(cód.**25814**) – RG n.º 60.134.769-9, no cargo de Assessor Administrativo, NE-3, em comissão.
"

CUMPRA-SE.

Câmara Municipal de Guarulhos, em 16 de junho de 2.021.

FAUSTO MIGUEL MARTELLO

Presidente

Publicada na Secretaria da Câmara Municipal de Guarulhos, afixada em lugar público de costume, aos dezesseis dia do mês de junho do ano de dois mil e vinte e um.

ANDERSON LUIS DE ALMEIDA PAULINO

Diretor de Administração de Pessoal

RESOLUÇÃO Nº 451

De 16 de junho de 2021

Autoria: MESA DA CÂMARA.

"A REORGANIZAÇÃO DOS GABINETES DOS SENHORES VEREADORES DA CÂMARA MUNICIPAL DE GUARULHOS, E DÁ OUTRAS PROVIDÊNCIAS."

A CÂMARA MUNICIPAL DE GUARULHOS RESOLVE:

Art.1º Os Gabinetes dos Senhores Vereadores tem por finalidade dar apoio ao exercício das atribuições e prerrogativas do cargo de Vereador, desenvolvendo-se prioritariamente junto às comunidades e junto aos bairros, identificando problemas, aspirações e anseios da população em geral de modo a permitir a discussão dos temas objeto de atuação e a coleta, ao final, do posicionamento a ser tomado pelo Vereador para alcance da transformação das manifestações de vontade do cidadão, apresentando soluções e encaminhamentos aos diversos setores da Administração Pública e, principalmente, reverberando-os durante os trabalhos legislativos em plenário.

§1º Os cargos integrantes dos Gabinetes dos Senhores Vereadores, bem como suas quantidades e respectivas nomenclaturas estão definidas no Anexo I da presente Resolução.

§2º As atribuições dos cargos integrantes dos Gabinetes dos Senhores Vereadores estão definidas no Anexo II da presente Resolução.

DISPOSIÇÕES FINAIS

Art.2º As despesas decorrentes da execução da presente Resolução estão todas previstas em Lei específica e correrão por conta de verbas próprias, consignadas em Orçamento, suplementadas se necessário.

Art.3º Esta Resolução entrará em vigor na data de sua publicação, com eficácia a partir de 1º de janeiro de 2025, ficando revogadas as disposições em contrário e, em especial, o que diz respeito à estrutura propriamente dita dos Gabinetes dos Senhores Vereadores.

Parágrafo único. Até o término da presente Legislatura, continuarão vigentes as regras da estrutura atual.

Câmara Municipal de Guarulhos, em 16 de junho de 2021.

FAUSTO MIGUEL MARTELLO

Presidente

Publicada na Secretaria da Câmara Municipal de Guarulhos e afixada em lugar público de costume, aos dezesseis dias do mês de junho do ano de dois mil e vinte e um.

LEONARDO MATHEUS PAES LAGO

Secretário de Assuntos Legislativos

CÂMARA MUNICIPAL DE GUARULHOS

Processo nº 301/2019

EXTRATO DO TERMO ADITIVO 003 AO CONTRATO Nº 003/2019

Objeto: Prorrogação do contrato com a empresa especializada nos serviços de locação de equipamentos de natureza técnica para a Diretoria de Rádio e TV Câmara Municipal de Guarulhos.

Empresa: RIO BRASIL PARTICIPAÇÕES LTDA-EPP.

Valor Mensal: R$ 38.702,96 (trinta e oito mil setecentos e dois reais e noventa e seis centavos).

Valor Global:R$ 1.250.265,55 (um milhão duzentos e cinquenta mil, duzentos e sessenta e cinco reais e cinquenta e cinco centavos).

Assinatura: 02/06/2020.

Vigência: até12 (doze) meses a partir de 06/06/2021.

Guarulhos, 16 de junho de 2021.

FAUSTO MIGUEL MARTELLO

Presidente

COMUNICAÇÃO DE NUMERAÇÃO OFICIAL

A Câmara de Guarulhos informa, conforme comunicados formais da Prefeitura do Município de Guarulhos, a alteração de sua numeração oficial.

Número Principal: Avenida Guarulhos, 845.

Outras portarias:

Rua Januário Matroni, 12;

Rua Marechal Deodoro da Fonseca, 202;

Rua Prefeito Gabriel José Antônio, 59.

COMISSÃO ESPECIAL - CE

PARECER Nº01/2021

Projeto de Lei nº: 1316/2021

Autor: Executivo Municipal

Dispondo sobre: "Estabelece as diretrizes orçamentárias para o exercício financeiro de 2022".

Quórum: maioria absoluta

Prazo:30/06/2021

PARECER

1. DAS CONSIDERAÇÕES INICIAIS

O Executivo Municipal, em 30 de abril do corrente ano[1], protocolou no Legislativo Municipal, o Projeto de Lei nº 1316/2021, que "estabelece as diretrizes orçamentárias para o exercício financeiro do ano de 2022".

Foi constituída uma Comissão Especial para analisar e elaborar parecer a respeito da matéria[2]. A referida Comissão também providenciou a realização de Audiências Públicas semipresenciais que puderam ser acompanhadas ao vivo pela TV Câmara Guarulhos, *site* institucional e pelas redes sociais do Legislativo Municipal, sendo vedada a participação presencial do público em razão da pandemia provocada pelo novo Coronavírus. Com isso, diversos vereadores puderam interagir com questionamentos e comentários. Além disso, os munícipes que desejaram participar das Audiências Públicas puderam fazer seus questionamentos, por escrito, aos Secretários das pastas, em tempo real, sendo necessário para isso, o envio de mensagens em*e-mails* preestabelecidos. No momento do envio, o inscrito deveria enviar em sua mensagem nome completo, número do Cadastro de Pessoa Física - CPF e telefone para contato. Aqueles que desejaram se manifestar por escrito deveriam enviar seus questionamentos redigidos juntamente com seus dados pessoais. As inscrições somente foram aceitas na hora das audiências, durante o intervalo determinado pelo presidente da Comissão. As mensagens enviadas em dias e horários fora do tempo de inscrição foram invalidadas e desconsideradas[3].

Após a realização das audiências públicas, foi estabelecido o prazo limite de 14 de junho, até as 17:00, para a apresentação de emendas parlamentares.

Por fim, a Comissão Especial constituída analisou e deliberou sobre o Projeto de Lei nº 1316/2021 em 16 de junho do ano corrente.

2. DOS ASPECTOS ORÇAMENTÁRIOS E FINANCEIROS

A lei de diretrizes orçamentárias - LDO é a grande inovação no sistema orçamentário nacional, introduzida pela

Constituição Federal, 05 de outubro de 1988 – CF/1988, sendo que, no âmbitoda Lei Complementar nº 101, de 04 de maio de 2000, conhecida como Lei de Responsabilidade Fiscal – LRF/2000, destaca-se como instrumento fundamental, uma vez que regula anualmente conteúdosessenciais para o uso responsável do dinheiro público.

2.1. DA CF/1988

O § 2º do art. 165 da CF/1988[4], em simetria com o §2° do art. 322 da Lei Orgânica de Guarulhos, de 05 de abril de 1990 – LOM-Gru/1990[5],determina o que, minimamente, deve constar na LDO:

- Metas e prioridades para o exercício seguinte: detalha a parcelado Plurianual - PPA que se realizará no ano subsequente.Esse teor, o das metas e prioridades,faz da LDO o eloentre o PPA e a lei orçamentária anual – LOA. De acordo com o Manual Básico – Lei de Diretrizes Orçamentárias do Tribunal de Contas do Estado de São Paulo, disponível em http://www4.tce.sp.gov.br/sites/default/files/manual-ldo-rev-2009.pdf, na fase de elaboração da LDO é possível, em se tratando do primeiro ano da gestão governamental, caso em tela, havendo descompasso entre os prazos da elaboração do PPA, da LDO e da LOA, elaborar o PPA de forma concomitante com a LDO; na impossibilidade disso vir a ocorrer, poderá ser estabelecido na LDO que as prioridades relativas ao primeiro ano de vigência poderão ser estipuladas na própria lei instituidora do PPA (*vide* p. 10 do documento supracitado).

Nesse sentido, o projeto ora em comento determina em seu art. 2º que o Demonstrativo de Programas e Ações por Órgão e Unidade - Físico e Financeiro para o exercício financeiro de 2022 será estabelecido no Projeto de Lei do PPA relativo ao período de 2022 a 2025.

- Orientações gerais para elaboração do orçamento-programa.

Vide, principalmente,Seção II Das Diretrizes Gerais para a Elaboração e a Execução do Orçamento Anual e Seção III Da Organização e da Estrutura dos Orçamentos, ambos do Capítulo I Das Disposições Preliminares, do projeto ora em comento.

- Alteração na legislação tributária.

Nesse sentido, o Executivo Municipal poderá, por exemplo, sinalizar sepretende elevar determinada alíquota de imposto, bemcomo adequar determinadas taxas aos respectivos custos, tudo amparado porleis específicas[6] (art. 150, I da CF/1988).VideSeção IV Da Alteração da Legislação Tributária MunicipaleSubseção Única Do Incentivo ou Benefício de Natureza Tributária, ambos do Capítulo I Das Disposições Preliminares, do projeto ora em comento.

Além do dispositivo supramencionado, a CF/1988 determina, em outros dispositivos, osconteúdos que devem constar na LDO:

- Previsão específica quanto às mudanças na política de pessoal. Nesse sentido,o Executivo Municipal informará se pretende criar e prover cargos, concederaumento ou reajuste ao funcionalismo, reestruturar carreiras, entre outraspráticas[7]. VideSeção I Da Revisão do Quadro de Pessoal do Capítulo II Das Diretrizes Específicas do projeto ora em comento.
- Identificação de limite para o gasto do Legislativo considerando os parâmetrosmáximos contidos no artigo 29-A da CF/1988[8].Videart. 6º do projeto ora em comento.

2.2 DA LRF/2000

Além dos dispositivos constitucionais supracitados, a LDO apresentará, conforme determina o art. 4º da LRF/2000[9], conteúdos indispensáveisde responsabilidade fiscal, a saber:

- Critérios para contingenciamento de dotações quando aevolução da receita bimensal comprometer os resultados orçamentários efinanceiros pretendidos (art. 4º, I, b). Vide art. 34, *caput* e parágrafos, do projeto ora em comento.
- Regras para avaliar a eficiência das ações desenvolvidas, na forma de controleoperacional de custos (art. 4º, I, e).Vide art. 35 do projeto ora em comento.
- Condições para ajudar financeiramente instituições privadas (art. 4º, I, f). Vide art. 18, *caput* e parágrafos, do projeto ora em comento.
- Condições para transferir recursos para entes da Administração Indireta(art. 4º, I, f). VideSubseção V Do Custeio de Despesas, do Repasse e da Transferência de Recursosdo Capítulo I Das Disposições Preliminares, do projeto ora em comento;
- Autorização para o Município auxiliar o custeio de despesas próprias doEstado e da União[10].Vide art. 19, *caput* e parágrafo único, do projeto ora em comento;
- Critérios para novos projetos após o adequado atendimento dos queestão em andamento[11]. VideSubseção III Dos Novos Projetos, das Despesas Prioritárias e dos Investimentos Da Seção III Da Organização e da Estrutura dos Orçamentos do Capítulo I Das Disposições Preliminaresdo projeto ora em comento;
- Critérios para o Poder Executivo estabelecer a programação financeiramensal para todo o Município, nele incluído a CâmaraMunicipal. Vide art. 40, *caput* e parágrafos, do projeto ora em comento[12];
- O percentual da Receita Corrente Líquida – RCL que será retido, na peça orçamentária,enquanto Reserva de Contingência, destinada a passivos contingentese outros riscos fiscais[13]. VideSubseção VIDa Reserva de ContingênciaDa Seção IIIDa Organização e da Estrutura dos OrçamentosCapítulo I Das Disposições Preliminaresdo projeto ora em comento;
- Critérios para contratação de horas extras quando o Poder superar o limiteprudencial para pessoal: Executivo Municipal, 51,30% (cinquenta e um inteiros e trinta centésimos por cento) da RCL; Legislativo, 5,70% (cinco inteiros e setenta centésimos por cento) daRCL[14]. Vide art. 32 do projeto ora em comento.

2.3. DOS ANEXOS ADICIONAIS DA LDO CONFORME A LRF/2000

2.3.1 Anexo de Metas Fiscais - AMF[15]

O AMF preverá metas fiscais para os 3 (três) exercícios financeiros seguintes. É o triênio móvel, melhorilustrado com o exemplo: no ano atual (x), ou seja, 2021, serão antevistos resultados para (x+1), ou seja, 2022;(x+2), ou seja, 2023 e (x+3), ou seja, 2024.Em (x+1) poderão ser reprogramadas, se for o caso, as metas de (x+2) ede (x+3).

A meta fiscal é o que se espera arrecadar edespender e, do confronto dessas ações,obter excedente para quitar os restos a pagar, bem como o serviço da dívida consolidada (principal,juros e demais encargos).

O AMF compreenderá:

- Previsão trienal da receita, da despesa e dos resultados primário enominal: vide anexo 3 – metas fiscais anuais;
- Previsão trienal de evolução da dívida pública. Neste caso, são consideradasa dívida flutuante (de curto prazo) e a dívida consolidada (de longoprazo): vide anexo 16 – metodologia e memória de cálculo das metas anuais para o montante da dívida pública;
- Avaliação do cumprimento das metas do ano anterior: vide anexos 4 e 5 - avaliação do cumprimento das metas fiscais do exercício anterior;
- Evolução do patrimônio líquido: vide anexo 8 – evolução do patrimônio líquido;
- Avaliação financeira e atuarial dos Regimes Próprios de Previdência: *vide* anexos 10 ao 13 – avaliação da situação financeira e atuarial RPPS; projeção atuarial do RPPS fundo previdenciário financeiro; projeção atuarial do RPPS fundo previdenciário capitalizado e receitas e despesas previdenciárias do RPPS, respectivamente;
- Estimativa de compensação da renúncia de receitas e da margem deexpansão das despesas obrigatórias de caráter continuado: vide anexos 14 e 17, respectivamente.

2.3.2Anexo de Riscos Fiscais - ARF[16]

A LDO agrega mais um anexo, o de Riscos Fiscais, noqual se avalia a ocorrência de pagamentos incertos, eventuais, contingentes, quepodem ameaçar o equilíbrio na execução orçamentária: vide anexo 18 – demonstrativos de riscos fiscais e providências.

2.3.3Dos resultados primário e nominal

Em diversos dispositivos, a LRF/2000 alude a resultado primário e a resultado nominal, tendo em vista restringir a despesae, consequentemente, criar *superávit* para reduzir o saldo da dívida pública do ente.

O resultado primárioindica a sobra/*superávit* ou a falta/*déficit* de recursos para satisfazer oserviço da dívida, notadamente da que tem longo prazo de duração, designada consolidadaou fundada.

Assim, após a Administração Pública atender a todos os seus gastos de operação,manutenção e investimento, os denominados primários, o valor excedente é chamado *superávit* primário, servindo para quitar juros e outras retribuiçõesde empréstimos e financiamentos.Para a apuração do resultado primário, no entanto, não devem ser computadas as receitase despesas intraorçamentárias.

De outro lado, se não há excedente para essas despesas financeiras, diz-se que o ente obteve*déficit*primário, isto é, as receitas arrecadadas sequer cobriram as despesasnormais, primárias, de movimentação da máquina pública. Oresultado nominal**,** por sua vez,mostra a oscilação, quadrimestral ou anual,no saldo da dívida consolidada líquida, vale dizer, o número utilizado no cálculodo respectivo limite fiscal, que no caso dos Municípios é de120% (cento e vinte por cento) da RCL.

A Resolução nº 40/2001 do Senado estabelece que o saldo líquido é a diferença entreo saldo bruto devedor e as disponibilidades monetárias, reduzidas estas pelosrestos a pagar liquidados.

2.4DAS CONSIDERAÇÕES FINAIS

Por fim, o Comunicado SDG nº 13/2017, o Tribunal de Contas do Estado de São Paulo - TCESP relaciona conteúdosque devem ser observados na elaboração da LDO[17], dos quais podemos destacar:

3 - Para atender à Lei Federal nº 8069/1990 (art. 4º, parágrafo único, "d") e ao Comunicado SDG nº 08/2011, interessante vincular fração da receita para despesas de proteção à criança e ao adolescente.Vide art. 1º,inciso VI, art. 12 e art. 43, do projeto ora em comento;

7 - Há de ser módico, moderado, o percentual para as transposições, remanejamentos e transferências (art. 167, VI, da CF). Videart. 13, *caput,* do projeto ora em comento.

3. DAS AUDIÊNCIAS PÚBLICAS

Conforme estipula o art. 44 do presente projeto e com o objetivo de promover a discussão e a participação popular, bem como tornar transparentes os atos do Poder Público foram realizadas audiências públicas no período de 07 a 10 de junho do ano corrente, na Edilidade, onde as Secretarias da Fazenda, Saúde e Educação, expuseram as matérias pertencentes às suas pastas. A Secretaria de Governo, além de expor a matéria relacionada à sua área de atuação, apresentou a estimativa dos demais órgãos que compõem o orçamento municipal[18]. Ademais, a Câmara Municipal de Guarulhos também apresentou a matéria pertinente à sua área de atuação.

4. DAS EMENDAS PARLAMENTARES

O art. 208 da Resolução nº 399/2009, que trata do Regimento Interno da Câmara Municipal de Guarulhos – RI/2009, determina o seguinte a respeito das emendas ao projeto da LDO:

RI/2009. Art. 208. Emendas são proposições que visam alterar parte do projeto a que se referem, podendo ser apresentadas por qualquer Vereador, por comissão permanente ou pela Mesa da Câmara, respeitadas as competências constitucionais, legais e regimentais.

(...)

Não foram propostas, contudo, emendas pelos nobres Edis.

5. DO POSICIONAMENTO

Diante do exposto, não havendo óbice do ponto de vista orçamentário-financeiro, bem como havendo cumprimento dos requisitos constitucionais e legais pertinentes à matéria, firmamos parecer **favorável** à aprovação do Projeto de Lei nº 1316/2021. Cabe, entretanto, ao Douto Plenário, soberano que é, a decisão final.

Sala das Comissões, em 16 de junhode 2021.

_____

Vereador Geraldo Celestino
- Presidente CE -
Membros:

_____
Carlinda Tinôco

_____
Danilo Gomes

_____
Dr. Laércio Sandes

_____
Edmilson Souza

_____
Geleia Protetor

_____
Lamé

_____
Leandro Dourado

_____
Luiz da Sede

_____
Marcia Taschetti

_____
Paulo RobertoCecchinato

_____
Prof. Rômulo Ornelas

_____
Sérgio Magnum

_____
Ticiano Americano

_____
Wesley Casa Forte

[1]**RI/2009. Art. 255.** Leis de iniciativa privativa do Poder Executivo estabelecerão: (...)**§ 5º** - O projeto de lei de diretrizes orçamentárias do Município deverá ser encaminhado à Câmara Municipal até o dia 30 de abril de cada exercício e devolvido para sanção até o encerramento do primeiro período da sessão legislativa do mesmo ano. (...)

[2]**LOM-Gru/1990.Art. 327.** Os projetos de lei relativos ao orçamentoanual, ao plano plurianual, às diretrizes orçamentárias e aoscréditos adicionais serão apreciados pela Câmara Municipal, naforma de seu regimento.**§ 1º -** Caberá a uma comissão especialmentedesignada:**I –** examinar e emitir parecer sobre programas,planos e projetos referidos no *caput* deste artigo e sobre as contasapresentadas anualmente pelo Prefeito; (...)

[3]http://guarulhos.sp.leg.br/audiencias-da-ldo-comecam-na-proxima-segunda-feira-07

[4]**CF/1988. Art. 165.** Leis de iniciativa do Poder Executivo estabelecerão: (...) **§ 2º** A lei de diretrizes orçamentárias compreenderá as metas e prioridades da administração pública federal, estabelecerá as diretrizes de política fiscal e respectivas metas, em consonância com trajetória sustentável da dívida pública, orientará a elaboração da lei orçamentária anual, disporá sobre as alterações na legislação tributária e estabelecerá a política de aplicação das agências financeiras oficiais de fomento

[5]**LOM-Gru/1990. Art. 322.**Leis de iniciativa do Poder Executivo estabelecerão: (...) **§ 2º** -A lei das diretrizes orçamentárias compreenderá as metas e prioridades da administração, incluindo as despesas de capital para o exercício financeiro subseqüente, orientará a elaboração da lei orçamentária anual e disporá sobre as alterações na legislação tributária.

[6]**CF/1988. Art. 150.** Sem prejuízo de outras garantias asseguradas ao contribuinte, é vedado à União, aos Estados, ao Distrito Federal e aos Municípios:**I -** exigir ou aumentar tributo sem lei que o estabeleça; (...)

[7]**CF/1988. Art. 169.** A despesa com pessoal ativo e inativo e pensionistas da União, dos Estados, do Distrito Federal e dos Municípios não pode exceder os limites estabelecidos em lei complementar. **§ 1º** A concessão de qualquer vantagem ou aumento de remuneração, a criação de cargos, empregos e funções ou alteração de estrutura de carreiras, bem como a admissão ou contratação de pessoal, a qualquer título, pelos órgãos e entidades da administração direta ou indireta, inclusive fundações instituídas e mantidas pelo poder público, só poderão ser feitas: (...) **II -** se houver autorização específica na lei de diretrizes orçamentárias, ressalvadas as empresas públicas e as sociedades de economia mista.

[8]**CF/1988. Art. 29-A.** O total da despesa do Poder Legislativo Municipal, incluídos os subsídios dos Vereadores e excluídos os gastos com inativos, não poderá ultrapassar os seguintes percentuais, relativos ao somatório da receita tributária e das transferências previstas no § 5 º-do art. 153 e nos arts. 158 e 159, efetivamente realizado no exercício anterior: (...) **IV -** 4,5% (quatro inteiros e cinco décimos por cento) para Municípios com população entre 500.001 (quinhentos mil e um) e 3.000.000 (três milhões) de habitantes; (...)

CF/1988. Art. 51. Compete privativamente à Câmara dos Deputados: (...) **IV -** dispor sobre sua organização, funcionamento, polícia, criação, transformação ou extinção dos cargos, empregos e funções de seus serviços, e a iniciativa de lei para fixação da respectiva remuneração, observados os parâmetros estabelecidos na lei de diretrizes orçamentárias

Art. 52. Compete privativamente ao Senado Federal: (...) **XIII -** dispor sobre sua organização, funcionamento, polícia, criação, transformação ou extinção dos cargos, empregos e funções de seus serviços, e a iniciativa de lei para fixação da respectiva remuneração, observados os parâmetros estabelecidos na lei de diretrizes orçamentárias; (...)

[9]**LRF/2000. Art. 4º**A lei de diretrizes orçamentárias atenderá o disposto no § 2º do art. 165 da Constituição e:

I- disporá também sobre:

a) equilíbrio entre receitas e despesas;

b) critérios e forma de limitação de empenho, a ser efetivada nas hipóteses previstas na alínea *b* do inciso II deste artigo, no art. 9º e no inciso II do § 1º do art. 31;

c) (VETADO)

d) (VETADO)

e) normas relativas ao controle de custos e à avaliação dos resultados dos programas financiados com recursos dos orçamentos;

f) demais condições e exigências para transferências de recursos a entidades públicas e privadas;

II - (VETADO)

III - (VETADO)

§ 1º Integrará o projeto de lei de diretrizes orçamentárias Anexo de Metas Fiscais, em que serão estabelecidas metas anuais, em valores correntes e constantes, relativas a receitas, despesas, resultados nominal e primário e montante da dívida pública, para o exercício a que se referirem e para os dois seguintes.

§ 2º O Anexo conterá, ainda:

I - avaliação do cumprimento das metas relativas ao ano anterior;

II - demonstrativo das metas anuais, instruído com memória e metodologia de cálculo que justifiquem os resultados pretendidos, comparando-as com as fixadas nos três exercícios anteriores, e evidenciando a consistência delas com as premissas e os objetivos da política econômica nacional;

III - evolução do patrimônio líquido, também nos últimos três exercícios, destacando a origem e a aplicação dos recursos obtidos com a alienação de ativos;

IV - avaliação da situação financeira e atuarial:

a) dos regimes geral de previdência social e próprio dos servidores públicos e do Fundo de Amparo ao Trabalhador;

b) dos demais fundos públicos e programas estatais de natureza atuarial;

V - demonstrativo da estimativa e compensação da renúncia de receita e da margem de expansão das despesas obrigatórias de caráter continuado.

§ 3º A lei de diretrizes orçamentárias conterá Anexo de Riscos Fiscais, onde serão avaliados os passivos contingentes e outros riscos capazes de afetar as contas públicas, informando as providências a serem tomadas, caso se concretizem.

[10]**LRF/2000. Art. 62.**Os Municípios só contribuirão para o custeio de despesas de competência de outros entes da Federação se houver: **I** - autorização na lei de diretrizes orçamentárias e na lei orçamentária anual; (...)

[11]**LRF/2000. Art. 45.**Observado o disposto no § 5º do art. 5º, a lei orçamentária e as de créditos adicionais só incluirão novos projetos após adequadamente atendidos os em andamento e contempladas as despesas de conservação do patrimônio público, nos termos em que dispuser a lei de diretrizes orçamentárias.**Parágrafo único.** O Poder Executivo de cada ente encaminhará ao Legislativo, até a data do envio do projeto de lei de diretrizes orçamentárias, relatório com as informações necessárias ao cumprimento do disposto neste artigo, ao qual será dada ampla divulgação.

[12]**LRF/2000. Art. 8º**Até trinta dias após a publicação dos orçamentos, nos termos em que dispuser a lei de diretrizes orçamentárias e observado o disposto na alínea *c* do inciso I do art. 4º, o Poder Executivo estabelecerá a programação financeira e o cronograma de execução mensal de desembolso. **Parágrafo único.** Os recursos legalmente vinculados a finalidade específica serão utilizados exclusivamente para atender ao objeto de sua vinculação, ainda que em exercício diverso daquele em que ocorrer o ingresso.

[13]**LRF/2000. Art. 5º** O projeto de lei orçamentária anual, elaborado de forma compatível com o plano plurianual, com a lei de diretrizes orçamentárias e com as normas desta Lei Complementar: (...)**III -** conterá reserva de contingência, cuja forma de utilização e montante, definido com base na receita corrente líquida, serão estabelecidos na lei de diretrizes orçamentárias, destinada ao: (...)**b)** atendimento de passivos contingentes e outros riscos e eventos fiscais imprevistos.
[14]**LRF/2000. Art. 22.**A verificação do cumprimento dos limites estabelecidos nos arts. 19 e 20 será realizada ao final de cada quadrimestre.**Parágrafo único.** Se a despesa total com pessoal exceder a 95% (noventa e cinco por cento) do limite, são vedados ao Poder ou órgão referido no art. 20 que houver incorrido no excesso: (...)
[15]**LRF/2000. Art. 4º** (...) **§ 1º** Integrará o projeto de lei de diretrizes orçamentárias Anexo de Metas Fiscais, em que serão estabelecidas metas anuais, em valores correntes e constantes, relativas a receitas, despesas, resultados nominal e primário e montante da dívida pública, para o exercício a que se referirem e para os dois seguintes.
§ 2º O Anexo conterá, ainda:
I - avaliação do cumprimento das metas relativas ao ano anterior;
II - demonstrativo das metas anuais, instruído com memória e metodologia de cálculo que justifiquem os resultados pretendidos, comparando-as com as fixadas nos três exercícios anteriores, e evidenciando a consistência delas com as premissas e os objetivos da política econômica nacional;
III - evolução do patrimônio líquido, também nos últimos três exercícios, destacando a origem e a aplicação dos recursos obtidos com a alienação de ativos;
IV - avaliação da situação financeira e atuarial:
a) dos regimes geral de previdência social e próprio dos servidores públicos e do Fundo de Amparo ao Trabalhador;
b) dos demais fundos públicos e programas estatais de natureza atuarial;
V - demonstrativo da estimativa e compensação da renúncia de receita e da margem de expansão das despesas obrigatórias de caráter continuado.
[16]**LRF/2000. Art. 4º** (...) **§ 3º** A lei de diretrizes orçamentárias conterá Anexo de Riscos Fiscais, onde serão avaliados os passivos contingentes e outros riscos capazes de afetar as contas públicas, informando as providências a serem tomadas, caso se concretizem.
[17]https://www.tce.sp.gov.br/legislacao/comunicado/comunicado-sdg-132017-lei-diretrizes-orcamentarias-ldo
[18]**RI/2009. Art. 256.** Recebida a proposta das diretrizesorçamentárias, do orçamento e do plano plurianual, oPresidente mandará distribuí-la aos Vereadores para ocompetente estudo, bem como à Comissão Especial instituída,para oferecimento de parecer no prazo de até 60 (sessenta)dias.**§ 1º** Durante a tramitação das propostas, serãorealizadas audiências públicas das Secretarias da Fazenda,Governo, Saúde e Educação, ou outra que venha substituí-las,na forma do Capítulo V, Título IV deste Regimento. **§ 2º** A Secretaria de Governo apresentará, nasaudiências públicas, a estimativa dos demais órgãos quecompõem o orçamento municipal.

PROGRESSO E DESENVOLVIMENTO DE GUARULHOS - PROGUARU

CRONOLOGIA DE PAGAMENTO

"Cumprindo as exigências do artigo 1º da Lei Municipal nº 5.209 de 01 de outubro de 1998 e artigo 5º da Lei Federal n º 8666/93, encontram-se afixadas nos Átrios da Progresso e Desenvolvimento de Guarulhos S/A - Proguaru, para conhecimento público, a justificativa dos pagamentos que serão efetuados fora da ordem cronológica de pagamentos aos seguintes credores":
CREDOR: **A3 TERRAPLENAGEM E ENGENHARIA LTDA.**
PROCESSO: 639/2017
OBJETO: Contratação de empresa para prestação de serviços com diversos equipamentos, moto niveladora e pá carregadeira equipados com todos os itens exigidos pelo CONTRAN.
VALOR: R$ 560.752,28(quinhentos e sessenta mil, setecentos e cinqüenta e dois reais e vinte e oito centavos).
DATA DA EXIGIBILIDADE: 01/07/2021.
JUSTIFICATIVA: A falta de pagamento poderia atrasar a locação dos equipamentos, utilizados em diversas obras realizadas pela empresa.
CREDOR: **A3 TERRAPLENAGEM E ENGENHARIA LTDA.**
PROCESSO: 643/2017
OBJETO: Locação de caminhões.
VALOR: R$ 660.510,66(seiscentos e sessenta mil, quinhentos e dez reais e sessenta e seis centavos).
DATA DA EXIGIBILIDADE: 01/07/2021.
JUSTIFICATIVA: O não pagamento interromperia a prestação de serviços com caminhão, causando prejuízos aos relevantes serviços prestados pela Proguaru à municipalidade.
CREDOR: **A3 TERRAPLENAGEM E ENGENHARIA LTDA.**
COMPRA DIRETA
OBJETO: Contratação de empresa para prestação de serviços com diversos equipamentos, rolo compactador, equipados com todos os itens exigidos pelo CONTRAN.
VALOR: R$ 153.116,46(cento e cinqüenta e três mil, cento e dezesseis reais e quarenta e seis centavos).
DATA DA EXIGIBILIDADE: 01/07/2021.
JUSTIFICATIVA: O não pagamento implicaria em prejuízos ao relevantes serviços prestados pela Proguaru à municipalidade.
CREDOR: **BERKLEY INTERNATIONAL DO BRASIL SEGUROS S/A**
PROCESSO: 420/2020
OBJETO: Contratação de seguro de vida em grupo para os funcionários da empresa.
VALOR: R$ 52.564,04(cinqüenta e dois mil, quinhentos e sessenta e quatro reais e quatro centavos).
DATA DA EXIGIBILIDADE: 15/06/2021.
JUSTIFICATIVA: O não pagamento interromperia a cobertura do seguro de vida em grupo oferecido com benefício aos nossos funcionários que prestam serviços de relevante interesse público.
CREDOR: **BOJO BRASIL INDUSTRIA E COMERCIO DE ARTIGOS TEXTEIS EIR**
COMPRA DIRETA
OBJETO: Aquisição de máscara tripla em tnt descartável.
VALOR: R$ 18.900,00(dezoito mil e novecentos reais).
DATA DA EXIGIBILIDADE: 11-17/06/2021.
JUSTIFICATIVA: O não pagamento implicaria em riscos à saúde dos colaboradores da empresa no desempenho de seus trabalhos rotineiros.
CREDOR: **CAIO DE SOUZA AMANTE SUPORTE TECNICO**
PROCESSO: 351/2020
OBJETO: Prestação de serviços em ambiente de banco de dados.
VALOR: R$ 1.916,33(um mil, novecentos e dezesseis reais e trinta e três centavos).
DATA DA EXIGIBILIDADE: 09/06/2021.
JUSTIFICATIVA: O não pagamento interromperia serviços uso de banco de dados utilizados pela empresa.
CREDOR: **CERQUEIRA TORRES CONST, TERRAP E PAV LTDA**
PROCESSO: 374/2018
OBJETO: Locação de fresadoras asfálticas de 500mm, 1.000mm e 2.000mm e mini carregadeiras, com operador e combustível.
VALOR: R$ 181.748,31(cento e oitenta e um mil, setecentos e quarenta e oito reais e trinta e um centavos).
DATA DA EXIGIBILIDADE: 24/06/2021.
JUSTIFICATIVA: O não pagamento interromperia o uso dos materiais utilizados em diversas obras realizadas pela empresa.
CREDOR: **CIA. BRAS. DISTRIBUIÇÃO**
COMPRA DIRETA
OBJETO: Aquisição de forno microondas 30 litros.
VALOR: R$ 1.260,00(um mil, duzentos e sessenta reais).
DATA DA EXIGIBILIDADE: 09/06/2021.
JUSTIFICATIVA: O não pagamento prejudicaria o horário das refeições dos colaboradores da empresa.
CREDOR: **CONVENIOS CARD ADMINISTRADORA E EDITORA LTDA**
PROCESSO: 249/2018
OBJETO: Aquisição de combustível.
VALOR: R$ 100.641,40(cem mil, seiscentos e quarenta e um reais e quarenta centavos).
DATA DA EXIGIBILIDADE: 14/06/2021.
JUSTIFICATIVA: O não pagamento interromperia o fornecimento do produto, utilizados pela frota de veículos da empresa.
CREDOR: **F. LOPES PUBLICIDADE LTDA.**
PROCESSO: 026/2019
OBJETO: Prestação de serviços de arquivamento na Junta Comercial de São Paulo, dos atos societários e publicações de interesse da empresa em jornais.
VALOR: R$ 5.914,34(cinco mil, novecentos e quatorze reais e trinta e quatro centavos).
DATA DA EXIGIBILIDADE: 30/06/2021.
JUSTIFICATIVA: O não pagamento interromperia serviços de interesse público.
CREDOR: **FUNDAMENTAL LOCACAO DE EQUIPAMENTOS DE INFORMATICA E EV**
PROCESSO: 442/2019
OBJETO: Locação e instalação de microcomputadores com monitor de vídeo LCD, teclado e mouse, sistema operacional Windows e Pacote Office, e prestação de serviços de manutenção com troca de peças.
VALOR: R$ 91.587,64(noventa e um mil, quinhentos e oitenta e sete reais e sessenta e quatro centavos).
DATA DA EXIGIBILIDADE: 28/06/2021.
JUSTIFICATIVA: O não pagamento interromperia a locação de microcomputadores com monitor de vídeo LCD utilizados pela empresa, bem como a prestação de serviços de manutenção com trocas de peças.
CREDOR: **GUARU-PÃO INDÚSTRIA E COMÉRCIO LTDA - EPP**
PROCESSO: 206/2019
OBJETO: Aquisição e entrega de pães
VALOR: R$ 8.234,43(oito mil, duzentos e trinta e quatro reais e quarenta e três centavos).
DATA DA EXIGIBILIDADE: 30/06/2021.
JUSTIFICATIVA: O não pagamento causaria atraso no fornecimento de desjejum dos funcionários da empresa.
CREDOR: **GUARUPASS - ASSOCIACAO DAS CONCESSIONARIAS DE TRANSPORT**
PROCESSO: 218/2018
OBJETO: Fornecimento de créditos de vale transporte através de cartão eletrônico para região de Guarulhos.
VALOR: R$ 260.000,00(duzentos e sessenta mil reais).
DATA DA EXIGIBILIDADE: 28/05/2021.
JUSTIFICATIVA: A falta do pagamento poderia causar a interrupção na entrega dos vales causando transtornos no transporte dos funcionários desta empresa e consequentemente na execução de serviços públicos que são considerados essenciais para a comunidade.
CREDOR: **HOSTFIBER COMUNICACAO MULTIMIDIA LTDA**
PROCESSO: 401/2018
OBJETO: Prestação de Serviços de comunicação de dados através de link dedicado metroethernet (lan to lan).
VALOR: R$ 7.335,50(sete mil, trezentos e trinta e cinco reais e cinqüenta centavos).
DATA DA EXIGIBILIDADE: 01/07/2021.
JUSTIFICATIVA: A interrupção do pagamento, afetaria a comunicação necessária para a execução de trabalhos rotineiros da empresa.
CREDOR: **L BOMFIM DA SILVA ELETRO - EPP**
COMPRA DIRETA
OBJETO: Contratação de empresa para instalação de kit de automatizador deslizante para portões.
VALOR: R$ 1.702,55(um mil, setecentos e dois reais e cinqüenta e cinco centavos).
DATA DA EXIGIBILIDADE: 24/06/2021.
JUSTIFICATIVA: O não pagamento implicaria no controle de acesso da unidade Ipanema.
CREDOR: **NICKVALLE COM DE PAPÉIS LTDA ME**
PROCESSO: 436/2019
OBJETO: Aquisição de papel toalha branco de primeira qualidade.
VALOR: R$ 8.598,00(oito mil, quinhentos e noventa e oito reais).
DATA DA EXIGIBILIDADE: 27/06/2021.
JUSTIFICATIVA: O não pagamento implicaria em prejuízos à higiene pessoal dos colaboradores da Proguaru.
CREDOR: **NOA COMERCIO DE MATERIAIS PARA CONSTRUÇAO E LOCAÇAO DE**
COMPRA DIRETA
OBJETO: Locação de equipamentos e caminhões.
VALOR: R$ 357.317,76(trezentos e cinqüenta e sete mil, trezentos e dezessete reais e setenta e seis centavos).
DATA DA EXIGIBILIDADE: 24/06/2021.
JUSTIFICATIVA: O não pagamento implicaria em prejuízos ao relevantes serviços prestados pela Proguaru à municipalidade.
CREDOR: **PAPA LIX PLÁSTICOS E DESCARTÁVEIS LTDA.**
PROCESSO: 392/2019
OBJETO: Aquisição de sacos de lixo biodegradáveis.
VALOR: R$ 40.387,00(quarenta mil, trezentos e oitenta e sete reais).
DATA DA EXIGIBILIDADE: 27/06/2021.
JUSTIFICATIVA: O não pagamento interromperia o fornecimento de sacos de lixo necessários para atender a demanda da empresa.
CREDOR: **PAUPEDRA PEDREIRAS PAVIMENTAÇÕES E CONSTRUÇÕES LTDA.**
PROCESSO: 177/2020
OBJETO: Aquisição de pó de pedra, pedrisco, pedras 1, 2, 3, 4, brita graduada simples (bgs), brita graduada tratada com cimento (bgtc), rachão de pedra e bica corrida.
VALOR: R$ 220.176,68(duzentos e vinte mil, cento e setenta e seis reais e sessenta e oito centavos).
DATA DA EXIGIBILIDADE: 28-29/05-04-16-17-18-20/06/2021.
JUSTIFICATIVA: O não pagamento causaria atraso na entrega dos materiais que são necessários para realização de diversas obras executadas pela empresa.
CREDOR: **PAUPEDRA PEDREIRAS PAVIMENTAÇÕES E CONSTRUÇÕES LTDA.**
PROCESSO: 276/2018
OBJETO: Aquisição de concreto usinado bombeável com bomba lança ou bomba estacionária
VALOR: R$ 30.454,81(trinta mil, quatrocentos e cinqüenta e quatro reais e oitenta centavos).
DATA DA EXIGIBILIDADE: 12-18-20-30/06/2021.
JUSTIFICATIVA: O não pagamento causaria atraso na entrega dos materiais que são necessários para realização de diversas obras executadas pela empresa.
CREDOR: **PROMOBOM**
PROCESSO: 387/2020
OBJETO: Aquisição de Vale-transporte.
VALOR: R$ 55.314,46(cinqüenta e cinco mil, trezentos e quatorze reais e quarenta e seis centavos).
DATA DA EXIGIBILIDADE: 28/05-08-09/06/2021.
JUSTIFICATIVA: O não pagamento interromperia a entrega dos vales-transportes dos funcionários desta empresa.
CREDOR: **RH MASTER SISTEMAS LTDA. EPP.**
PROCESSO: 229/2018
OBJETO: Contratação de serviço de assessoria e manutenção nos módulos de Ponto Eletrônico, Folha de Pagamento e Benefícios do Software RH Master.
VALOR: R$ 15.570,32(quinze mil, quinhentos e setenta reais e trinta e dois centavos).
DATA DA EXIGIBILIDADE: 15/06/2021.
JUSTIFICATIVA: O não pagamento interromperia a utilização de softwares necessários para a execução de trabalhos rotineiros da empresa.
CREDOR: **SÃO PAULO TRANSPORTE S.A.**
PROCESSO: 486/2019
OBJETO: Fornecimento de créditos eletrônicos do Bilhete Único.
VALOR: R$ 23.431,69(vinte e três mil, quatrocentos e trinta e um reais e sessenta e nove centavos).
DATA DA EXIGIBILIDADE: 28/05-09/06/2021.
JUSTIFICATIVA: A falta do pagamento, poderia causar a interrupção na entrega dos vales, causando transtornos no transporte dos funcionários desta empresa.
CREDOR: **SERASA S.A.**
COMPRA DIRETA
OBJETO: Registro dos títulos vencidos e não pagos na base de dados do Pefin e Consulta a base de dados de crédito.
VALOR: R$ 1.996,07(um mil, novecentos e noventa e seis reais e sete centavos).
DATA DA EXIGIBILIDADE: 10-14/06/2021.
JUSTIFICATIVA: O não pagamento interromperia a consulta à base de dados cadastrais.
CREDOR: **TWW DO BRASIL S.A.**
PROCESSO: 478/2018
OBJETO: Contratação de empresa para prestação de serviço de transmissão de mensagens curtas de texto via sistema de telefonia móvel.
VALOR: R$ 66,24(sessenta e seis reais e vinte e quatro centavos).
DATA DA EXIGIBILIDADE: 15/06/2021.
JUSTIFICATIVA: O não pagamento interromperia o envio de mensagens de texto para aviso de pagamento de títulos aos munícipes.
CREDOR: **VEROCHEQUE REFEIÇÕES LTDA.**
PROCESSO: 153/2020
OBJETO: Contratação de empresa para administração, gerenciamento, emissão, distribuição e fornecimento de cartão alimentação/refeição na forma de créditos a serem carregados em cartões com chip de segurança ou com tarja magnética de alta confiabilidade.
VALOR: R$ 2.325.773,41(dois milhões, trezentos e vinte e cinco mil, setecentos e setenta e três reais e quarenta e um centavos).
DATA DA EXIGIBILIDADE: 16-17-20-22/06/2021.
JUSTIFICATIVA: A falta do pagamento poderia causar a interrupção na entrega dos vales alimentação/refeição, causando transtornos aos funcionários desta empresa com relação à sua allimentação.

Guarulhos (SP), 18/06/2021.
FRANCISCO JOSÉ CARONE GARCIA
DIRETOR PRESIDENTE

A Seção de Gestão Contratual da Progresso e Desenvolvimento de Guarulhos – S/A, de acordo com o constante no:

EXTRATO DE ADITAMENTO

Processo Administrativo nº 095/2020, torna pública o **Termo de Aditamento 01** do Contrato de Terceiros nº 008/2020.**Dispensa de Licitação:** Artigo 29, Inciso II, da Lei 13.303/2016. **Objeto:** Prestação de serviços de e-mail marketing. **Objeto da Termo:** Prorrogação da vigência por mais 12 meses, a partir de 15/06/2021.**Contratado (a):**LocawebServ Internet S.A.**Assinado em:** 10/06/2021.

Processo Administrativo nº 045/2020, torna pública o **Termo de Aditamento 01** do Contrato nº 010/2020.**Pregão Presencial** nº. 028/2020. **Objeto:** locação de veículos. **Objeto da Termo:** Prorrogação da vigência por mais 12 meses, a partir de 05/06/2021.**Contratado (a):** RX Locadora de Veículos Ltda EPP.**Assinado em:** 02/06/2021.

Processo Administrativo nº 269/2020, torna pública o **Termo de Aditamento 03** do Contrato nº 014/2020.**Modo Disputa Fechado nº 004/2020**. **Objeto:** Contratação de empresa especializada para execução de serviços de engenharia objetivando a implantação de 05 (cinco) sistemas de pressurização completos, para as 4 (quatro) escadas de emergência e 1(um) hall dos elevadores de emergência do Hospital Municipal Pimentas Bonsucesso, localizado na Rua São José do Paraíso, 100, Guarulhos, São Paulo. **Objeto da Termo:** Prorrogação da vigência por mais 70 (setenta) dias, a partir de 13/06/2021.**Contratado (a):**Ductbusters Engenharia Ltda.**Assinado em:** 11/06/2021.

Processo Administrativo nº 077/2018, torna pública o **Termo de Aditamento 05** do Contrato nº 024/2018.**Pregão Presencial** nº. 031/2018. **Objeto:** Contratação de empresa para prestação de serviço, de infraestrutura urbana, em usinagem e fornecimento de concreto asfáltico usinado a quente (CAUQ), com CAP 50/70 fornecido pela CONTRATADA, Faixa 4 – PMSP e Faixa 5 – PMSP, posto em obra, incluindo carga, transporte e descarga completa dos caminhões. **Objeto do Aditamento do Contrato:** Constitui objeto do presente Termo de Aditamento a prorrogação do prazo de vigência estipulado no termo de contrato original iniciando em 14 de junho de 2021 e promover as alterações nas especificações do objeto do contrato, visando a sua adequação técnica.**Contratado (a):** PAUPEDRA Pedreiras, Pavimentações e Construções Ltda.**Valor total**: R$ 58.256.500,00 (cinquenta e oito milhões, duzentos e cinquenta e seis mil e quinhentos reais). **Assinado em:** 11/06/2021.

Processo Administrativo nº 402/2019, torna pública o **Termo de Aditamento 02** do Contrato nº 031/2019. **Pregão Eletrônico nº** 069/2019. **Objeto**: aquisição de Aço CA-50.**Objeto do Aditamento do Contrato**: reequilíbrio econômico-financeiro do contrato do item AÇO NERVURADO CA-50, BARRA COM 12 METROS - 10,0 mm, tendo como início em 03 de março de 2021, com incremento financeiro no valor de R$ 204.750,00 (duzentos e quatro mil, setecentos e cinquenta reais), o valor do contrato passa a ser de R$ 713.860,00 (setecentos e treze mil e oitocentos e sessenta reais). **Contratado (a**): TSC Pontual Comercial e Distribuidora Ltda - EPP. **Valor total:**R$ 713.860,00.**Assinado em**: 07/06/2021.

EXTRATO DE ATA DE REGISTRO DE PREÇOS

Processo Administrativo nº: 099/2021, **torna público a Ata de Registro de Preços** nº 016/2021. **Pregão Eletrônico nº: 021/2021**. **Objeto da Ata de Registro de Preços:**Aquisição de capacete de segurança.**Detentora da Ata:** Worldtech Comercial e Serviços Eireli. **Valor:**R$ 21.794,40 (Vinte e um mil, setecentos e noventa e quatro reais e quarenta centavos).**Prazo**: 12 (doze) meses. **Assinada em:** 31/05/2021

Item	Código Proguaru	Descrição	Qtde	Unid	R$ Unitário	R$ Total
1	2.600.100	Capacete de segurança, tipo "ii" (aba frontal), classe b, na cor azul, constituído em polietileno de alta densidade, apresentando fendas laterais para acessórios, suspensão composta de carneira injetada em plástico, com tira absorvente de suor ventilada, com tira jugular de tecido elástico e coroa composta de duas cintas de tecido cruzadas, fixadas ao casco através de quatro pontos de encaixe, com regulagem de tamanho através de ajuste por catraca giratória, o epi deverá atender aos itens dispostos na nbr 8.221/2003 e deverá apresentar em caracteres indeléveis e bem visíveis: fabricante, lote e número do c.a. (certificado de aprovação expedido pelo ministério do trabalho)	120	Pç	40,36	4.843,20
2	2.600.101	Capacete de segurança, tipo "ii" (aba frontal), classe b, na cor amarela, constituído em polietileno de alta densidade, apresentando fendas laterais para acessórios, suspensão composta de carneira injetada em plástico, com tira absorvente de suor ventilada, com tira jugular de tecido elástico e coroa composta de duas cintas de tecido cruzadas, fixadas ao casco através de quatro pontos de encaixe, com regulagem de tamanho através de ajuste por catraca giratória, o epi deverá atender aos itens dispostos na nbr 8.221/2003 e deverá apresentar em caracteres indeléveis e bem visíveis: fabricante, lote e número do c.a. (certificado de aprovação expedido pelo ministério do trabalho)	300	Pç	40,36	12.108,00
3	2.600.102	Capacete de segurança, tipo "ii" (aba frontal), classe b, na cor branca, constituído em polietileno de alta densidade, apresentando fendas laterais para acessórios, suspensão composta de carneira injetada em plástico, com tira absorvente de suor ventilada, com tira jugular de tecido elástico e coroa composta de duas cintas de tecido cruzadas, fixadas ao casco através de quatro pontos de encaixe, com regulagem de tamanho através de ajuste por catraca giratória, o epi deverá atender aos itens dispostos na nbr 8.221/2003 e deverá apresentar em caracteres indeléveis e bem visíveis: fabricante, lote e número do c.a. (certificado de aprovação expedido pelo ministério do trabalho)	120	Pç	40,36	4.843,20
Valor Total R$ 21.794,40 (Vinte e um mil, setecentos e noventa e quatro reais e quarenta centavos).						

Guarulhos,16 de junho de 2021.
Márcia Spadaro
Seção de Gestão Contratual
De acordo,
Ricardo Ferreira Bortoleto
Diretor Administrativo Financeiro