diário oficial Guarulhos

D. O. Nº 120/2022-GP DE 25/11/2022 | Guarulhos, Sexta-feira, 25 de Novembro de 2022 - Ano XXIII - nº 2456 | www.guarulhos.sp.gov.br

LEIS - DECRETOS - PORTARIAS

LEIS

LEI Nº 8.063, DE 23 DE NOVEMBRO DE 2022.

Projeto de Lei nº 588/2018 de autoria do Vereador Geraldo Celestino.

Estabelece a faixa preferencial para motocicletas nos semáforos das principais vias públicas do Município de Guarulhos.

O Prefeito da Cidade de Guarulhos, no uso da atribuição que lhe confere o inciso VI do artigo 63 da Lei Orgânica Municipal, sanciona e promulga a seguinte Lei:

Art. 1º Fica criada nas principais vias da Cidade de Guarulhos, a faixa de segurança preferencial para a parada de motocicletas nos semáforos.

Parágrafo único. O Executivo deverá estabelecer, por meio da Secretaria de Transportes e Mobilidade Urbana, através de Decreto, quais vias deverão receber a faixa mencionada no *caput* deste artigo.

Art. 2º As faixas de segurança nos semáforos serão identificadas por sinalização vertical e horizontal nas vias assim divididas:

I - a primeira identificação será a Faixa de Pedestres;

II - a segunda identificação será destinada exclusivamente às motocicletas;

III - a terceira identificação para os demais veículos.

§ 1º A identificação horizontal para pedestres observará o que rege o Código de Trânsito Brasileiro (CTB).

§ 2º A faixa de identificação por sinalização horizontal de área restrita para as motos observará as seguintes metragens:

I - 2,50 metros nas vias transversais;

II - 3,00 metros nas vias principais.

Art. 3º A Secretaria de Transportes e Mobilidade Urbana coordenará a implantação, a sinalização, e a fiscalização dos usuários do sistema.

Art. 4º As despesas decorrentes da execução da presente Lei, correrão por conta de verbas próprias consignadas em Orçamento, suplementadas se necessário.

Art. 5º Esta Lei entra em vigor na data de sua publicação.

Guarulhos, 23 de novembro de 2022.

GUSTAVO HENRIC COSTA
Prefeito

Registrada no Departamento de Assuntos Legislativos, da Secretaria de Governo Municipal, da Prefeitura de Guarulhos e afixada no lugar público de costume aos vinte e três dias do mês de novembro do ano de dois mil e vinte e dois.

EDMILSON SARLO - AMERICANO
Secretário de Governo Municipal

LEI Nº 8.064, DE 23 DE NOVEMBRO DE 2022.

Projeto de Lei nº 4962/2017 de autoria do Vereador Thiago Surfista.

Dispõe sobre a interrupção dos serviços públicos essenciais por falta de pagamento, no que se refere ao fornecimento de água, energia elétrica e gás encanado no âmbito do Município de Guarulhos.

O Prefeito da Cidade de Guarulhos, no uso da atribuição que lhe confere o inciso VI do artigo 63 da Lei Orgânica Municipal, sanciona e promulga a seguinte Lei:

Art. 1º Fica estabelecido no âmbito do Município de Guarulhos que as empresas concessionárias dos serviços de água, energia elétrica e gás encanado não poderão realizar a interrupção do fornecimento desses serviços essenciais, por motivo de falta de pagamento, ainda que respeitados os 15 dias de antecedência da notificação, nos seguintes dias e horários:

I - às quintas-feiras, sextas-feiras, sábados, domingos, pontos facultativos, vésperas de feriados e feriados;

II - nos demais dias da semana, no horário compreendido entre 14h29 e 07h59.

Parágrafo único. As limitações previstas na presente Lei, não aplica-se em caso de riscos de acidente, incêndio, morte e perigo equivalente, devidamente comprovados.

Art. 2º A presente Lei aplica-se apenas as instalações e ou ligações cadastradas como pessoa física.

Art. 3º As despesas decorrentes da execução desta Lei correrão por conta das dotações orçamentárias próprias, suplementadas, se necessário.

Art. 4º Esta Lei entra em vigor na data de sua publicação.

Guarulhos, 23 de novembro de 2022.

GUSTAVO HENRIC COSTA
Prefeito

Registrada no Departamento de Assuntos Legislativos, da Secretaria de Governo Municipal, da Prefeitura de Guarulhos e afixada no lugar público de costume aos vinte e três dias do mês de novembro do ano de dois mil e vinte e dois.

EDMILSON SARLO - AMERICANO
Secretário de Governo Municipal

MENSAGENS DE VETO

MENSAGEM Nº 164, DE 23 DE NOVEMBRO DE 2022.

Excelentíssimo Vereador
FAUSTO MIGUEL MARTELLO
Presidente da E. Câmara Municipal de
G U A R U L H O S

1. Tenho a honra de levar ao conhecimento de Vossa Excelência e dignos Pares que usando da faculdade conferida pelos artigos 44, § 1º, e 63, VII, ambos da Lei Orgânica do Município de Guarulhos, **DECIDO apor Veto Total ao Projeto de Lei nº 119/2013**, aprovado e encaminhado pela Edilidade através do **Autógrafo nº 077/2022**.

2. Louvável e grande a sensibilidade do nobre Edil - autor do referido Projeto de Lei - Vereador Gilvan Passos, que **dispõe sobre o incentivo fiscal para as pessoas jurídicas domiciliadas no Município de Guarulhos na qualidade de empregadores, visando a inserção de idosos acima de 60 anos e jovens aprendizes de 14 a 17 anos no mercado de trabalho e dá outras providências**.

3. Ouvidos, a Secretaria da Fazenda e a Procuradoria Geral do Município, manifestaram-se pelo veto integral à propositura em razão das ponderações técnicas e jurídicas a seguir transcritas:

"O artigo 1º institui o sobredito incentivo às empresas que tenham mais de 10% (dez por cento) de seu quadro com empregados nas faixas etárias supramencionadas.

Apesar de louvável a presente iniciativa, o presente PL padece de vícios técnicos e legais, insanáveis.

Os vícios técnicos estão diretamente ligados a inaplicabilidade de seu conteúdo. A empresa beneficiária ficaria obrigada a apresentar **mensalmente** a GFIP, SEFIP e anualmente a RAIS dos funcionários, para provar que possui mais do que 10% de funcionários com o perfil delineado no pretenso Projeto de Lei.

Ora se o sobredito Projeto de Lei converter-se em Lei prevemos uma sobrecarga mensal sem precedentes na rede de atendimento presencial, e ainda que toda esta documentação seja encaminhada por e-mail, por exemplo, não há funcionários suficientes para analisar tempestivamente os documentos apresentados. O sistema de escrituração de nota fiscal de serviços eletrônica atual (Giss online) não teria como realizar os abatimentos oriundos do incentivo fiscal em tela, e ainda que tivesse, a inserção do incentivo fiscal no sistema teria de ser realizado por funcionário, fato este que diminui a confiabilidade e segurança das informações pertinentes.

Os vícios legais consistem na impossibilidade de atender aos ditames do artigo 14 da Lei Complementar nº 101/2000 - Lei de Responsabilidade Fiscal, na possível infração ao artigo 8º da Lei Complementar nº 116/2003, com redação dada pela Lei Complementar nº 157, de 2016, e na ocorrência de vício de iniciativa.

O artigo 14 da LRF assim dispõe:

'Art. 14. A concessão ou ampliação de incentivo ou benefício de natureza tributária da qual decorra renúncia de receita deverá estar acompanhada de estimativa do impacto orçamentário-financeiro no exercício em que deva iniciar sua vigência e nos dois seguintes, atender ao disposto na lei de diretrizes orçamentárias e a pelo menos uma das seguintes condições: (Vide Medida Provisória nº 2.159, de 2001) (Vide Lei nº 10.276, de 2001) (Vide ADI 6357)

I - demonstração pelo proponente de que a renúncia foi considerada na estimativa de receita da lei orçamentária, na forma do art. 12, e de que não afetará as metas de resultados fiscais previstas no anexo próprio da lei de diretrizes orçamentárias;

*II - estar acompanhada de **medidas de compensação**, no período mencionado no caput, por meio do aumento de receita, proveniente da elevação de alíquotas, ampliação da base de cálculo, majoração ou criação de tributo ou contribuição.*

§ 1º A renúncia compreende anistia, remissão, subsídio, crédito presumido, concessão de isenção em caráter não geral, alteração de alíquota ou modificação de base de cálculo que implique redução discriminada de tributos ou contribuições, e outros benefícios que correspondam a tratamento diferenciado.

§ 2º Se o ato de concessão ou ampliação do incentivo ou benefício de que trata o caput deste artigo decorrer da condição contida no inciso II, o benefício só entrará em vigor quando implementadas as medidas referidas no mencionado inciso.

§ 3º O disposto neste artigo não se aplica:

I - às alterações das alíquotas dos impostos previstos nos incisos I, II, IV e V do art. 153 da Constituição, na forma do seu § 1º;

II - ao cancelamento de débito cujo montante seja inferior ao dos respectivos custos de cobrança.'

Nota-se que o Projeto de Lei em comento não apresenta os documentos requeridos pelo artigo 14, tampouco indica medidas de compensação para a renúncia em tela.

No que se refere à possível infração ao artigo 8º da Lei Complementar nº 116/2003, com redação dada pela Lei Complementar nº 157, de 2016, imaginemos uma empresa que contribua com a alíquota de 2% (dois por cento) de ISSQN e que por força do presente incentivo fiscal adquira o direito de descontar 5% sobre o valor do ISSQN, a Prefeitura estaria infringindo o artigo em comento por aplicar indiretamente uma alíquota inferior à alíquota mínima que é de 2% (dois por cento).

Também encontramos o presente Projeto de Lei eivado de vício de iniciativa, senão vejamos.

O artigo 1º menciona: 'Fica instituído incentivo fiscal ...' impõe ao Executivo municipal obrigações específicas. Da forma como proposto, o Projeto de Lei atenta contra o Princípio Constitucional da independência e da autonomia entre os Poderes da República, abrigado no artigo 2º da Constituição Federal, abaixo transcrito:

'Art. 2º São Poderes da União, independentes e harmônicos entre si, o Legislativo, o Executivo e o Judiciário.'

Assim porque integra o conceito de autonomia a capacidade de auto administração não cabendo a nenhum dos Poderes constituídos interferir na forma como os outros administram suas estruturas burocráticas e seus orçamentos.

Nesse sentido, Hely Lopes Meírelles define o processo legislativo municipal como sendo:

'(...) a *sucessão ordenada de atos necessários à formação da lei, do decreto legislativo ou da resolução do Plenário. Desenvolve-se através das seguintes fases e atos essenciais à tramitação do projeto: iniciativa, discussão, votação, sanção* e *promulgação, ou veto.'* (PONTES DE MIRANDA, F. C. Comentários à Constituição de 1967, com a Emenda nº 1 de 1969. 2ª ed., t. III. São Paulo, Ed. RT, 1972).

O nosso direito adota o sistema de iniciativa pluralística, tendo em vista que pode ser exercitada por diversos sujeitos. Entretanto, o rol previsto no artigo 61, *caput*, da CF, é exaustivo, pois não comporta nenhuma exceção, devendo ser aplicado aos Estados-membros e Municípios. Assim, a propositura de qualquer projeto por pessoa que não esteja prevista no referido artigo, caracteriza o ato como inconstitucional, por vício de iniciativa.

Os elementos do processo legislativo devem ser respeitados, inclusive no que diz respeito à complexidade do ato de formação das leis e às regras de competência reservada, sob pena de estabelecer uma antijuridicidade constitucional. Devem ser observados os requisitos formais (do ponto de vista subjetivo, que são aqueles que concernem ao órgão competente, de onde emana a lei; e, do ponto de vista objetivo, que dizem respeito à forma, prazo e rito prescrito para sua elaboração) e substanciais (que dizem respeito aos direitos assegurados pela CF ou à inexistência de violação às garantias constitucionais) previstos na CF.

No âmbito municipal, temos que o Projeto de Lei abordado padece de vício de iniciativa, na medida em que a Lei Orgânica Municipal prevê expressamente os casos em que a iniciativa de Lei é privativa do Chefe do Executivo Municipal:

*'Art. 39. **São de iniciativa privativa do Prefeito** os projetos de lei que disponham sobre:*

(...)

*III - criação, estrutura e **atribuições de órgãos da administração pública municipal**; (...).'*

Assim, claramente criando nova atribuição para os órgãos da administração municipal, o Projeto de Lei nº 119/2013 apenas poderia ser de iniciativa do Prefeito Municipal.

No mais, insta destacar que o Supremo Tribunal Federal em posição firme, entende que a utilização das leis de cunho *autorizativo* não pode ser desvirtuada, pois isso traduz interferência na atividade privativa do Executivo. Confira-se:

'O fato de a lei impugnada ser meramente autorizativa não lhe retira a característica de inconstitucionalidade, que a desqualifica pela raiz (STF, Pleno, Repr. 686-GB, in Revista da PGE, vol. 16, pág. 276).'

Dessa maneira, entendemos que o presente Projeto de Lei desrespeitada a titularidade para a apresentação da proposta legislativa, ocorrendo a usurpação de iniciativa, o que acarreta inconstitucionalidade por desobediência ao princípio da separação do poder, inserto no artigo 2º da Constituição Federal e que está em consonância com os trâmites e competências previstos em nossa Lei Orgânica.

Diante do exposto, a irregularidade contida na proposta é de ordem formal, padecendo o Projeto de Lei de vício de iniciativa, sendo, portanto, inconstitucional e ilegal, e assim, sugerimos o veto ao PL nº 119/2013 em função das razões acima expostas."

CONCLUSÃO

Considerando as questões de mérito e diante das argumentações técnicas e jurídicas expostas, **DECIDO pela aposição de VETO TOTAL ao Autógrafo nº 077/2022, correspondente ao Projeto de Lei nº 119/2013.**

Essas, Senhor Presidente, as razões que me levaram a vetar totalmente a propositura aprovada por essa Casa de Leis, e, em obediência ao disposto nos §§ 1º e 4º do artigo 44 da Lei Orgânica do Município de Guarulhos, restituo a matéria ao reexame e apreciação dessa Egrégia Câmara Municipal.

Ao ensejo, reitero a Vossa Excelência e dignos Pares protestos de elevada estima e lídima consideração.

GUSTAVO HENRIC COSTA
Prefeito

DECRETOS

Em, 25 de novembro de 2022.
DECRETO Nº 39649

Dispõe sobre inclusão de elemento de despesa, em ação do quadro de detalhamento da despesa.

GUSTAVO HENRIC COSTA, **PREFEITO DA CIDADE DE GUARULHOS,** no uso da atribuição que lhe confere o inciso XIV, do artigo 63, da Lei Orgânica do Município e da autorização contida no artigo 7º, da Lei Municipal nº 7.983, de 29 de dezembro de 2021 e em conformidade com o que consta no processo administrativo nº 8408/2022;

DECRETA:

Art. 1º Fica incluído elemento de despesa, ao detalhamento da seguinte codificação do orçamento vigente, conforme descrito abaixo:

Classificação Orçamentária	Elemento de Despesa
1692.0824400142.096.05.5000062.3390**XX**.533	**92**

Art. 2º Este Decreto entrará em vigor na data de sua publicação, revogadas as disposições em contrário.

CERTIFICAÇÃO DIGITAL

Esta publicação é Certificada Digitalmente, acesse o guia de Certificação Digital: diariooficial.guarulhos.sp.gov.br.
Caso haja necessidade de cópias autenticadas em papel, contate a Chefia de Gabinete do Prefeito do Município de Guarulhos, no endereço abaixo:
Av. Bom Clima, 91 - Bom Clima - Guarulhos - SP

DECRETO Nº 39650

Dispõe sobre um remanejamento de recursos no valor de R$ 71,39.

GUSTAVO HENRIC COSTA, **PREFEITO DA CIDADE DE GUARULHOS**, no uso da atribuição que lhe confere o inciso XIV, do artigo 63, da Lei Orgânica do Município e da autorização contida no artigo 7º, da Lei Municipal nº 7.983, de 29 de dezembro de 2021 e em conformidade com o que consta no processo administrativo nº 8408/2022;

DECRETA:

Art. 1º Fica aprovado um remanejamento de verba no valor de R$ 71,39 (setenta e um reais e trinta e nove centavos), no detalhamento do programa de trabalho da Secretaria de Desenvolvimento e Assistência Social, alterando as seguintes classificações orçamentárias, conforme fonte de recursos e aplicação indicados do orçamento vigente:

Classificação Orçamentária	Descrição da Ação	Suplementa R$	Reduz R$
1692.0824400142.096.05.5000062.339092.533	Desenvolvimento de Ações da Proteção Social Básica - FMAS	71,39	-
1692.0824400142.096.05.5000062.339030.533	Desenvolvimento de Ações da Proteção Social Básica - FMAS	-	71,39
	TOTAL	**71,39**	**71,39**

Art. 2º Este Decreto entrará em vigor na data de sua publicação, revogadas as disposições em contrário.

DECRETO Nº 39651

Dispõe sobre inclusão da fonte e aplicação de recursos, modalidade e elemento de despesa, em ações do quadro de detalhamento da despesa.

GUSTAVO HENRIC COSTA, **PREFEITO DA CIDADE DE GUARULHOS,** no uso da atribuição que lhe confere o inciso XIV, do artigo 63, da Lei Orgânica do Município e da autorização contida no artigo 7º, da Lei Municipal nº 7.983, de 29 de dezembro de 2021 e em conformidade com o que consta no processo administrativo nº 31393/2022;

DECRETA:

Art. 1º Ficam incluídos a fonte e aplicação de recursos, modalidade e elemento de despesa, ao detalhamento das seguintes codificações do orçamento vigente, conforme descrito abaixo:

Classificação Orçamentária	Fonte de Recursos	Aplicação de Recursos	Modalidade	Elemento de Despesa
0791.1030200032.017.**XX**.**XXXXXXX**.33**XXXX**.748	**02**	**3000216**	**50**	**85**
0791.1030200032.016.**XX**.**XXXXXXX**.33**XXXX**.748	**02**	**3000216**	**50**	**85**
0791.1030100022.011.**XX**.**XXXXXXX**.339039.748	**02**	**3000216**	**-**	**-**
0791.1030100022.010.02.**XXXXXXX**.339032.748	**-**	**3000216**	**-**	**-**
0791.1030600022.009.02.**XXXXXXX**.339032.748	**-**	**3000216**	**-**	**-**

Art. 2º Este Decreto entrará em vigor na data de sua publicação, revogadas as disposições em contrário.

DECRETO Nº 39652

Dispõe sobre abertura de um crédito adicional suplementar no valor de R$ 20.000.000,00.

GUSTAVO HENRIC COSTA, PREFEITO DA CIDADE DE GUARULHOS, no uso da atribuição que lhe confere o inciso XIV, do artigo 63, da Lei Orgânica do Município e da autorização contida no artigo 5º, da Lei Municipal nº 7.983, de 29 de dezembro de 2021 e em conformidade com o que consta no processo administrativo nº 31393/2022;

DECRETA:

Art. 1º Fica aberto ao Orçamento do Município, um crédito adicional no valor de R$ 20.000.000,00 (vinte milhões de reais), para suplementar as seguintes classificações orçamentárias, conforme fonte de recursos e aplicação indicados do orçamento vigente:

Classificação Orçamentária	Descrição da Ação	Suplementa R$
0791.1030200032.017.02.3000216.335085.748	Contratualização da Gestão Compartilhada das Unidades Hospitalares	13.500.000,00
0791.1030200032.016.02.3000216.335085.748	Contratualização da Gestão Compartilhada das Unidades de Pronto Atendimento	4.220.136,64
0791.1030100022.011.02.3000216.339039.748	Manutenção das Ações e Serviços de Atenção Primária em Saúde	500.000,00
0791.1030100022.010.02.3000216.339032.748	Aquisição de Medicamentos, Insumos e Material Médico na Atenção Primária em Saúde	1.000.000,00
0791.1030600022.009.02.3000216.339032.748	Aquisição de Insumos para Política Alimentar e Nutricional na Atenção Primária em Saúde	779.863,36
	TOTAL	**20.000.000,00**

Art. 2º Os recursos necessários à abertura do crédito de que trata o presente Decreto, são os provenientes do Governo do Estado de São Paulo - Repasse Fundo a Fundo - Assistência a Saúde, nos termos previstos no inciso II, do § 1º e § 3º, do artigo 43, da Lei Federal nº 4.320, de 17 de março de 1964.

Art. 3º Este Decreto entrará em vigor na data de sua publicação, revogadas as disposições em contrário.

DECRETO Nº 39653

Dispõe sobre abertura de crédito adicional suplementar no valor de R$ 12.000,00.

GUSTAVO HENRIC COSTA, **PREFEITO DA CIDADE DE GUARULHOS**, no uso da atribuição que lhe confere o inciso XIV, do artigo 63, da Lei Orgânica do Município e da autorização contida no artigo 5º, da Lei Municipal nº 7.983, de 29 de dezembro de 2021 e em conformidade com o que consta no processo administrativo nº 6/2022;

DECRETA:

Art. 1º Fica aberto ao Orçamento do Município, um crédito adicional no valor de R$ 12.000,00 (doze mil reais), para suplementar a seguinte classificação orçamentária, conforme fonte de recursos e aplicação indicados do orçamento vigente:

Classificação Orçamentária	Descrição da Ação	Suplementa R$
1091.2612500392.142.01.4000001.319011.010	Gerenciamento e Fiscalização de Trânsito	12.000,00
	TOTAL	**12.000,00**

Art. 2º Os recursos necessários à abertura do crédito de que trata o presente Decreto, decorrerão da anulação da seguinte dotação, conforme fonte de recursos e aplicação indicados do orçamento vigente:

Classificação Orçamentária	Descrição da Ação	Reduz R$
1091.2612500392.142.01.4000001.339030.010	Gerenciamento e Fiscalização de Trânsito	12.000,00
	TOTAL	**12.000,00**

Art. 3º Este Decreto entrará em vigor na data de sua publicação, revogadas as disposições em contrário.

DECRETO Nº 39654

Dispõe sobre um remanejamento de recursos no valor de R$ 3.000,00.

GUSTAVO HENRIC COSTA, **PREFEITO DA CIDADE DE GUARULHOS**, no uso da atribuição que lhe confere o inciso XIV, do artigo 63, da Lei Orgânica do Município e da autorização contida no artigo 7º, da Lei Municipal nº 7.983, de 29 de dezembro de 2021 e em conformidade com o que consta no processo administrativo nº 6/2022;

DECRETA:

Art. 1º Fica aprovado um remanejamento de verba no valor de R$ 3.000,00 (três mil reais), no detalhamento do programa de trabalho da Secretaria de Transporte e Mobilidade Urbana, alterando as seguintes classificações orçamentárias, conforme fonte de recursos e aplicação indicados do orçamento vigente:

Classificação Orçamentária	Descrição da Ação	Suplementa R$	Reduz R$
1091.2612500392.142.01.4000001.339036.010	Gerenciamento e Fiscalização de Trânsito	3.000,00	-
1091.2612500392.142.01.4000001.339030.010	Gerenciamento e Fiscalização de Trânsito	-	3.000,00
	TOTAL	**3.000,00**	**3.000,00**

Art. 2º Este Decreto entrará em vigor na data de sua publicação, revogadas as disposições em contrário.

DECRETO Nº 39655

Dispõe sobre inclusão da fonte e aplicação de recursos, em ações do quadro de detalhamento da despesa.

GUSTAVO HENRIC COSTA, **PREFEITO DA CIDADE DE GUARULHOS**, no uso da atribuição que lhe confere o inciso XIV, do artigo 63, da Lei Orgânica do Município e da autorização contida no artigo 7º, da Lei Municipal nº 7.983, de 29 de dezembro de 2021 e em conformidade com o que consta no processo administrativo nº 37998/2021;

DECRETA:

Art. 1º Ficam incluídos a fonte e aplicação de recursos, ao detalhamento das seguintes codificações do orçamento vigente, conforme descrito abaixo:

Classificação Orçamentária	Fonte de Recursos	Aplicação de Recursos
0810.1236100072.050.**XX.XXXXXXX**.339032.003	**02**	**2620000**
0810.1236500062.042. **XX.XXXXXXX**.339032.003	**02**	**2620000**
0810.1236100072.060. **XX.XXXXXXX**.339032.003	**02**	**2620000**
0810.1236600082.073. **XX.XXXXXXX**.339032.003	**02**	**2620000**
0810.1236500062.042. **XX.XXXXXXX**.339030.003	**02**	**2620000**
0810.1236100072.060. **XX.XXXXXXX**.339030.003	**02**	**2620000**
0810.1236600082.073. **XX.XXXXXXX**.339030.003	**02**	**2620000**

Art. 2º Este Decreto entrará em vigor na data de sua publicação, revogadas as disposições em contrário.

DECRETO Nº 39656

Dispõe sobre abertura de um crédito adicional suplementar no valor de R$ 17.556.746,37.

GUSTAVO HENRIC COSTA, PREFEITO DA CIDADE DE GUARULHOS, no uso da atribuição que lhe confere o inciso XIV, do artigo 63, da Lei Orgânica do Município e da autorização contida no artigo 5º, da Lei Municipal nº 7.983, de 29 de dezembro de 2021 e em conformidade com o que consta no processo administrativo nº 37998/2021;

DECRETA:

Art. 1º Fica aberto ao Orçamento do Município, um crédito adicional no valor de R$ 17.556.746,37 (dezessete milhões, quinhentos e cinquenta e seis mil, setecentos e quarenta e seis reais e trinta e sete centavos), para suplementar as seguintes classificações orçamentárias, conforme fonte de recursos e aplicação indicados do orçamento vigente:

Classificação Orçamentária	Descrição da Ação	Suplementa R$
0810.1236100072.050.02.2620000.339032.003	Apoio ao Educando - Fundamental	15.180.000,00
0810.1236500062.042.02.2620000.339032.003	Material Escolar - Infantil	1.073.707,50
0810.1236100072.060.02.2620000.339032.003	Material Escolar - Fundamental	1.004.517,30
0810.1236600082.073.02.2620000.339032.003	Material Escolar Fundamental EJA	66.315,60
0810.1236500062.042.02.2620000.339030.003	Material Escolar - Infantil	194.629,44
0810.1236100072.060.02.2620000.339030.003	Material Escolar - Fundamental	28.282,53
0810.1236600082.073.02.2620000.339030.003	Material Escolar Fundamental EJA	9.294,00
	TOTAL	**17.556.746,37**

Art. 2º Os recursos necessários à abertura do crédito de que trata o presente Decreto, são os provenientes do FUNDEB, nos termos previstos no inciso II, do § 1º e § 3º, do artigo 43, da Lei Federal nº 4.320, de 17 de março de 1964.

Art. 3º Este Decreto entrará em vigor na data de sua publicação, revogadas as disposições em contrário.

DECRETO Nº 39657

Dispõe sobre abertura de crédito adicional suplementar no valor de R$ 381.602,80.

GUSTAVO HENRIC COSTA, **PREFEITO DA CIDADE DE GUARULHOS**, no uso da atribuição que lhe confere o inciso XIV, do artigo 63, da Lei Orgânica do Município e da autorização contida no artigo 5º, da Lei Municipal nº 7.983, de 29 de dezembro de 2021 e em conformidade com o que consta no processo administrativo nº 678/2022;

DECRETA:

Art. 1º Fica aberto ao Orçamento do Município, um crédito adicional no valor de R$ 381.602,80 (trezentos e oitenta e um mil, seiscentos e dois reais e oitenta centavos), para suplementar a seguinte classificação orçamentária, conforme fonte de recursos e aplicação indicados do orçamento vigente:

Classificação Orçamentária	Descrição da Ação	Suplementa R$
2010.0612200342.131.01.1100000.339030.000	Gestão e Manutenção da Secretaria P/Assuntos de Segurança Pública com Cidadania	381.602,80
	TOTAL	**381.602,80**

Art. 2º Os recursos necessários à abertura do crédito de que trata o presente Decreto, decorrerão da anulação das seguintes dotações, conforme fonte de recursos e aplicação indicados do orçamento vigente:

Classificação Orçamentária	Descrição da Ação	Reduz R$
2010.0618100342.132.01.1100000.333041.000	Integração com as Forças de Segurança Pública	150.000,00
2010.0618100342.132.01.1100000.339036.000	Integração com as Forças de Segurança Pública	97.864,36
2010.0618100342.132.01.1100000.339039.000	Integração com as Forças de Segurança Pública	133.738,44
	TOTAL	**381.602,80**

Art. 3º Este Decreto entrará em vigor na data de sua publicação, revogadas as disposições em contrário.

DECRETO Nº 39658

Dispõe sobre um remanejamento de recursos no valor de R$ 297.646,22.

GUSTAVO HENRIC COSTA, **PREFEITO DA CIDADE DE GUARULHOS**, no uso da atribuição que lhe confere o inciso XIV, do artigo 63, da Lei Orgânica do Município e da autorização contida no artigo 7º, da Lei Municipal nº 7.983, de 29 de dezembro de 2021 e em conformidade com o que consta no processo administrativo nº 678/2022;

DECRETA:

Art. 1º Fica aprovado um remanejamento de verba no valor de R$ 297.646,22 (duzentos e noventa e sete mil, seiscentos e quarenta e seis reais e vinte e dois centavos), no detalhamento do programa de trabalho da Secretaria para Assuntos de Segurança Pública alterando as seguintes classificações orçamentárias, conforme fonte de recursos e aplicação indicados do orçamento vigente:

Classificação Orçamentária	Descrição da Ação	Suplementa R$	Reduz R$
2010.0612200342.131.01.1100000.339030.000	Gestão e Manutenção da Secretaria P/Assuntos de Segurança Pública com Cidadania	297.646,22	-
2010.0612200342.131.01.1100000.339039.000	Gestão e Manutenção da Secretaria P/Assuntos de Segurança Pública com Cidadania	-	245.821,83
2010.0612200342.131.01.1100000.339040.000	Gestão e Manutenção da Secretaria P/Assuntos de Segurança Pública com Cidadania	-	51.824,39
	TOTAL	**297.646,22**	**297.646,22**

Art. 2º Este Decreto entrará em vigor na data de sua publicação, revogadas as disposições em contrário.

DECRETO Nº 39659

Dispõe sobre um remanejamento de recursos no valor de R$ 1.730.155,91.

GUSTAVO HENRIC COSTA, **PREFEITO DA CIDADE DE GUARULHOS**, no uso da atribuição que lhe confere o inciso XIV, do artigo 63, da Lei Orgânica do Município e da autorização contida no artigo 7º, da Lei Municipal nº 7.983, de 29 de dezembro de 2021 e em conformidade com o que consta no processo administrativo nº 168/2022;

DECRETA:

Art. 1º Fica aprovado um remanejamento de verba no valor de R$ 1.730.155,91 (um milhão, setecentos e trinta mil, cento e cinquenta e cinco reais e noventa e um centavos), no detalhamento do programa de trabalho da Secretaria de Educação, alterando as seguintes classificações orçamentárias, conforme fonte de recursos e aplicação indicados do orçamento vigente:

Classificação Orçamentária	Descrição da Ação	Suplementa R$	Reduz R$
0810.1236100072.057.01.2200031.319011.005	Gestão dos Profissionais do Magistério/Profissionais da Educação Fundamental	1.730.155,91	-
0810.1236100072.057.01.2200031.319094.005	Gestão dos Profissionais do Magistério/Profissionais da Educação Fundamental	-	1.730.155,91
	TOTAL	**1.730.155,91**	**1.730.155,91**

Art. 2º Este Decreto entrará em vigor na data de sua publicação, revogadas as disposições em contrário.

DECRETO Nº 39660

Dispõe sobre abertura de crédito adicional suplementar no valor de R$ 5.346.684,43.

GUSTAVO HENRIC COSTA, **PREFEITO DA CIDADE DE GUARULHOS**, no uso da atribuição que lhe confere o inciso XIV, do artigo 63, da Lei Orgânica do Município e da autorização contida no artigo 5º, da Lei Municipal nº 7.983, de 29 de dezembro de 2021 e em conformidade com o que consta no processo administrativo nº 168/2022;

DECRETA:

Art. 1º Fica aberto ao Orçamento do Município, um crédito adicional no valor de R$ 5.346.684,43 (cinco milhões, trezentos e quarenta e seis mil, seiscentos e oitenta e quatro reais e quarenta e três centavos), para suplementar as seguintes classificações orçamentárias, conforme fonte de recursos e aplicação indicados do orçamento vigente:

Classificação Orçamentária	Descrição da Ação	Suplementa R$
0810.1236500062.039.01.2100031.319011.005	Gestão dos Profissionais do Magistério /Profissionais da Educação Infantil	108.493,95
0810.1236100072.050.01.2200000.339032.005	Apoio ao Educando - Fundamental	2.974.200,74
0810.1236500062.031.01.2100000.339032.005	Apoio ao Educando - Infantil	2.104.092,00
0810.1236600082.068.01.2200000.339032.005	Apoio ao Educando Fundamental EJA	96.190,50
0810.1236600082.072.01.2200000.319091.005	Gestão dos Profissionais do Magistério /Profissionais da Educação Fundamental EJA	25.813,47
0810.1236100072.056.01.2200000.319091.005	Gestão dos Profissionais de Apoio da Educação Fundamental	7.525,00
0810.1236500062.039.01.2100000.319091.005	Gestão dos Profissionais do Magistério/ Profissionais da Educação Infantil	30.368,77
	TOTAL	**5.346.684,43**

Art. 2º Os recursos necessários à abertura do crédito de que trata o presente Decreto, decorrerão da anulação das seguintes dotações, conforme fonte de recursos e aplicação indicados do orçamento vigente:

Classificação Orçamentária	Descrição da Ação	Reduz R$
0810.1236500062.035.01.2100031.335039.005	Atendimento Educacional através da Rede Complementar Infantil	108.493,95
0810.1236100072.058.01.2200000.339039.005	Gestão, Manutenção e Modernização do Ensino Fundamental	1.239.025,29
0810.1236500062.040.01.2100000.339039.005	Gestão, Manutenção e Modernização do Ensino Infantil	2.101.117,02
0810.1236100072.055.01.2200000.339036.005	Formação e Aperfeiçoamento dos Profissionais - Fundamental	30.000,00
0810.1236500062.037.01.2100000.339036.005	Formação e Aperfeiçoamento dos Profissionais - Infantil	20.000,00
0810.1236100071.009.01.2200000.449061.005	Implantação dos Próprios Educacionais - Fundamental	1.000,00

0810.1236500061.005.01.2100000.449061.005	Implantação do Próprios Educacionais - Infantil	1.000,00
0810.1236700062.032.01.2100000.339039.005	Atendimento aos Alunos com Deficiência - Infantil	757.186,13
0810.1236700072.051.01.2200000.339039.005	Atendimento aos Alunos com Deficiência - Fundamental	542.061,52
0810.1236100072.059.01.2200000.339040.005	Incorporação e Manutenção das Tecnologias da Informação do Processo Educacional Fundamental	419.357,78
0810.1236100072.058.01.2200000.339035.005	Gestão, Manutenção e Modernização do Ensino Fundamental	55.000,00
0810.1236500062.040.01.2100000.339035.005	Gestão, Manutenção e Modernização do Ensino Infantil	55.000,00
0810.1236100072.058.01.2200000.339036.005	Gestão, Manutenção e Modernização do Ensino Fundamental	500,00
0810.1236500062.040.01.2100000.339036.005	Gestão, Manutenção e Modernização do Ensino Infantil	500,00
0810.1236100072.058.01.2200000.339092.005	Gestão, Manutenção e Modernização do Ensino Fundamental	4.438,77
0810.1236500062.040.01.2100000.339092.005	Gestão, Manutenção e Modernização do Ensino Infantil	10.603,97
0810.1236100072.059.01.2200000.339039.005	Incorporação e Manutenção das Tecnologias da Informação do Processo Educacional Fundamental	1.000,00
0810.1236500062.041.01.2100000.339039.005	Tecnologias da Informação no Processo Educacional Infantil	400,00
	TOTAL	**5.346.684,43**

Art. 3º Este Decreto entrará em vigor na data de sua publicação, revogadas as disposições em contrário.

DECRETO Nº 39661

Dispõe sobre inclusão do elemento de despesa, em ação do quadro de detalhamento da despesa.

GUSTAVO HENRIC COSTA, **PREFEITO DA CIDADE DE GUARULHOS,** no uso da atribuição que lhe confere o inciso XIV, do artigo 63, da Lei Orgânica do Município e da autorização contida no artigo 7º, da Lei Municipal nº 7.983, de 29 de dezembro de 2021 e em conformidade com o que consta no processo administrativo nº 41/2022;

DECRETA:

Art. 1º Fica incluído elemento de despesa, ao detalhamento da seguinte codificação do orçamento vigente, conforme descrito abaixo:

Classificação Orçamentária	Elemento de Despesa
0610.0206200602.178.01.1100000.3390**XX**.000	**92**

Art. 2º Este Decreto entrará em vigor na data de sua publicação, revogadas as disposições em contrário.

DECRETO Nº 39662

Dispõe sobre abertura de crédito adicional suplementar no valor de R$ 3.000.000,00.

GUSTAVO HENRIC COSTA, **PREFEITO DA CIDADE DE GUARULHOS**, no uso da atribuição que lhe confere o inciso XIV, do artigo 63, da Lei Orgânica do Município e da autorização contida no artigo 5º, da Lei Municipal nº 7.983, de 29 de dezembro de 2021 e em conformidade com o que consta no processo administrativo nº 41/2022;

DECRETA:

Art. 1º Fica aberto ao Orçamento do Município, um crédito adicional no valor de R$ 3.000.000,00 (três milhões de reais), para suplementar a seguinte classificação orçamentária, conforme fonte de recursos e aplicação indicados do orçamento vigente:

Classificação Orçamentária	Descrição da Ação	Suplementa R$
0610.0206200602.178.01.1100000.339092.000	Gestão das Questões Jurídicas de Interesse do Município	3.000.000,00
	TOTAL	**3.000.000,00**

Art. 2º Os recursos necessários à abertura do crédito de que trata o presente Decreto, decorrerão da anulação da seguinte dotação, conforme fonte de recursos e aplicação indicados do orçamento vigente:

Classificação Orçamentária	Descrição da Ação	Reduz R$
9999.9999999999.999.01.1100000.999999.000	Reserva de Contingência	3.000.000,00
	TOTAL	**3.000.000,00**

Art. 3º Este Decreto entrará em vigor na data de sua publicação, revogadas as disposições em contrário.

DECRETO Nº 39663

Dispõe sobre um remanejamento de recursos no valor de R$ 173.545,66.

GUSTAVO HENRIC COSTA, **PREFEITO DA CIDADE DE GUARULHOS**, no uso da atribuição que lhe confere o inciso XIV, do artigo 63, da Lei Orgânica do Município e da autorização contida no artigo 7º, da Lei Municipal nº 7.983, de 29 de dezembro de 2021 e em conformidade com o que consta no processo administrativo nº 170/2022;

DECRETA:

Art. 1º Fica aprovado um remanejamento de verba no valor de R$ 173.545,66 (cento e setenta e três mil, quinhentos e quarenta e cinco reais e sessenta e seis centavos), no detalhamento do programa de trabalho da Secretaria de Educação, alterando as seguintes classificações orçamentárias, conforme fonte de recursos e aplicação indicados do orçamento vigente:

Classificação Orçamentária	Descrição da Ação	Suplementa R$	Reduz R$
0810.1236100072.058.01.2200000.339092.005	Gestão, Manutenção e Modernização do Ensino Fundamental	86.772,83	-
0810.1236100072.058.01.2200000.339039.005	Gestão, Manutenção e Modernização do Ensino Fundamental	-	86.772,83
0810.1236500062.040.01.2100000.339092.005	Gestão, Manutenção e Modernização do Ensino Infantil	86.772,83	-
0810.1236500062.040.01.2100000.339039.005	Gestão, Manutenção e Modernização do Ensino Infantil	-	86.772,83
	TOTAL	**173.545,66**	**173.545,66**

Art. 2º Este Decreto entrará em vigor na data de sua publicação, revogadas as disposições em contrário.

DECRETO Nº 39664

Dispõe sobre abertura de crédito adicional suplementar no valor de R$ 29.900,00.

GUSTAVO HENRIC COSTA, **PREFEITO DA CIDADE DE GUARULHOS**, no uso da atribuição que lhe confere o inciso XIV, do artigo 63, da Lei Orgânica do Município e da autorização contida no artigo 5º, da Lei Municipal nº 7.983, de 29 de dezembro de 2021 e em conformidade com o que consta no processo administrativo nº 204/2022;

DECRETA:

Art. 1º Fica aberto ao Orçamento do Município, um crédito adicional no valor de R$ 29.900,00 (vinte e nove mil e novecentos reais), para suplementar a seguinte classificação orçamentária, conforme fonte de recursos e aplicação indicados do orçamento vigente:

Classificação Orçamentária	Descrição da Ação	Suplementa R$
0510.0412200612.181.01.1100000.339039.000	Manutenção da Secretaria da Fazenda	29.900,00
	TOTAL	**29.900,00**

Art. 2º Os recursos necessários à abertura do crédito de que trata o presente Decreto, decorrerão da anulação da seguinte dotação, conforme fonte de recursos e aplicação indicados do orçamento vigente:

Classificação Orçamentária	Descrição da Ação	Reduz R$
0510.0412900612.180.01.1100000.339039.000	Gestão Orçamentária, Financeira e Contábil	29.900,00
	TOTAL	**29.900,00**

Art. 3º Este Decreto entrará em vigor na data de sua publicação, revogadas as disposições em contrário.

DECRETO Nº 39665

Dispõe sobre abertura de crédito adicional suplementar no valor de R$ 135.431,26.

GUSTAVO HENRIC COSTA, **PREFEITO DA CIDADE DE GUARULHOS**, no uso da atribuição que lhe confere o inciso XIV, do artigo 63, da Lei Orgânica do Município e da autorização contida no artigo 5º, da Lei Municipal nº 7.983, de 29 de dezembro de 2021 e em conformidade com o que consta no processo administrativo nº 3527/2022;

DECRETA:

Art. 1º Fica aberto ao Orçamento do Município, um crédito adicional no valor de R$ 135.431,26 (cento e trinta e cinco mil, quatrocentos e trinta e um reais e vinte e seis centavos), para suplementar a seguinte classificação orçamentária, conforme fonte de recursos e aplicação indicados do orçamento vigente:

Classificação Orçamentária	Descrição da Ação	Suplementa R$
0910.1545100261.025.07.1000224.449092.430	Manutenção e Conservação da Infraestrutura Viária	135.431,26
	TOTAL	**135.431,26**

Art. 2º Os recursos necessários à abertura do crédito de que trata o presente Decreto, decorrerão da anulação da seguinte dotação, conforme fonte de recursos e aplicação indicados do orçamento vigente:

Classificação Orçamentária	Descrição da Ação	Reduz R$
0910.1545100261.024.07.1000224.449051.430	Ampliação a Resiliência da Cidade às Chuvas	135.431,26
	TOTAL	**135.431,26**

Art. 3º Este Decreto entrará em vigor na data de sua publicação, revogadas as disposições em contrário.

PORTARIAS

Em, 25 de novembro de 2022.

PORTARIA Nº 3158/2022-GP

GUSTAVO HENRIC COSTA, Prefeito da Cidade de Guarulhos, no uso de suas atribuições legais,
Considerando o disposto no artigo 63, incisos IX e XIV da Lei Orgânica do Município,
Considerando o disposto no Decreto nº 34.980/2018 e o que consta do memorando n° 49/2022-SJUPGM,
DELEGA com ônus à Municipalidade, no período de 19.11.2022 a 05.12.2022, o servidor **Jurandi Fernandes Ferreira** (código 47683), Procurador II (355), para responder cumulativamente pelas atribuições do cargo de **Procurador Chefe** (307), lotado na SJUPGM00.09, no impedimento de Daniel Mendes Pedroso.

PORTARIA Nº 3159/2022-GP

MAURICIO SEGANTIN, Chefe de Gabinete do Prefeito, no uso de suas atribuições legais, conferidas pelo Decreto n° 38.197/2021,
Considerando o artigo 63, incisos IX e XIV da Lei Orgânica do Município,
EXONERA a pedido, do serviço público municipal, os servidores abaixo relacionados, lotados conforme segue:
1-NOME: RENAN CRISTOFORI LIMA DE OLIVEIRA (CÓDIGO 74272)
CARGO: INSPETOR FISCAL DE RENDAS VI (358-25) SF
DATA: 18.11.2022
2-NOME: RENATA DE JESUS PEDRO SANTOS (CÓDIGO 48995)
CARGO: PROFESSOR DE EDUCAÇÃO INFANTIL (492-1219) SE
DATA: 16.11.2022
3-NOME: THAIS FERREIRA BERROCAL (CÓDIGO 67289)
CARGO: AGENTE ESCOLAR (368-254) SE
DATA: 16.11.2022
4-NOME: ALINE DOS SANTOS DA ROCHA (CÓDIGO 74340)
CARGO: PROFESSOR DE EDUCAÇÃO BÁSICA (489-1196) SESE10
DATA: 21.11.2022, devendo comparecer junto ao Departamento de Recursos Humanos, dentro do prazo de 10 (dez) dias da publicação desta Portaria, para darem quitação à rescisão funcional, bem como apresentação da declaração de bens e valores nos termos do inciso III, artigo 5° do Decreto Municipal n° 38.072/2021.

PORTARIA Nº 3160/2022-GP

MAURICIO SEGANTIN, Chefe de Gabinete do Prefeito, no uso de suas atribuições legais, conferidas pelo Decreto n° 38.197/2021,
Considerando o artigo 63, incisos IX e XIV da Lei Orgânica do Município,
EXONERA a pedido, a contar de 24.11.2022, do serviço público municipal, o servidor **Andre Luiz Silva Ricci** (código 71134), **Assessor Especial** (622-54), lotado na SGE, devendo comparecer junto ao Departamento de Recursos Humanos, dentro do prazo de 10 (dez) dias da publicação desta Portaria, para dar quitação à rescisão funcional, bem como apresentação da declaração de bens e valores nos termos do inciso III, artigo 5° do Decreto Municipal n° 38.072/2021.

PORTARIA Nº 3161/2022-GP

MAURICIO SEGANTIN, Chefe de Gabinete do Prefeito, no uso de suas atribuições legais, conferidas pelo Decreto n° 38.197/2021,
Considerando o artigo 63, incisos IX e XIV da Lei Orgânica do Município,
EXONERA do serviço público municipal, o servidor **Walter Lopes de Carvalho Filho** (código 75468),**Assessor Executivo Governamental** (323-31), lotado na SGM, devendo comparecer junto ao Departamento de Recursos Humanos, dentro do prazo de 10 (dez) dias da publicação desta Portaria, para dar quitação à rescisão funcional, bem como apresentação da declaração de bens e valores nos termos do inciso III, artigo 5° do Decreto Municipal n° 38.072/2021.

PORTARIA Nº 3162/2022-GP

MAURICIO SEGANTIN, Chefe de Gabinete do Prefeito, no uso de suas atribuições legais, conferidas pelo Decreto n° 38.197/2021,
Considerando o artigo 63, incisos IX e XIV da Lei Orgânica do Município,
EXONERA do serviço público municipal, o servidor **Ademilson Pereira da Silva** (código 72582), **Assessor de Políticas Governamentais** (623-112), lotado na SJUPGM, devendo comparecer junto ao Departamento de Recursos Humanos, dentro do prazo de 10 (dez) dias da publicação desta Portaria, para dar quitação à rescisão funcional, bem como apresentação da declaração de bens e valores nos termos do inciso III, artigo 5° do Decreto Municipal n° 38.072/2021.

PORTARIA Nº 3163/2022-GP

MAURICIO SEGANTIN, Chefe de Gabinete do Prefeito, no uso de suas atribuições legais, conferidas pelo Decreto n° 38.197/2021,
Considerando o disposto no artigo 63, incisos IX e XIV da Lei Orgânica do Município e o que consta do Processo Administrativo Disciplinar nº 39.920/2021,
DEMITE do serviço público municipal, por violação ao artigo 184, inciso II da Lei Municipal nº 1.429/1968, o servidor **Fábio Duarte Caetano** (código 52913), **Motorista** (468-93), lotado na SGMSAI06, devendo comparecer junto ao Departamento de Recursos Humanos, dentro do prazo de 10 (dez) dias da publicação desta Portaria, para dar quitação à rescisão funcional, bem como apresentação da declaração de bens e valores nos termos do inciso III, artigo 5° do Decreto Municipal n° 38.072/2021.

PORTARIA Nº 3164/2022-GP

MAURICIO SEGANTIN, Chefe de Gabinete do Prefeito, no uso de suas atribuições legais, conferidas pelo Decreto n° 38.197/2021,
Considerando o disposto no artigo 63, incisos IX e XIV da Lei Orgânica do Município,
DISPENSA a pedido, a contar de 22.11.2022, do serviço público municipal, a servidora **Mercedes Rodrigues Correa** (código 9124), **Cozinheiro** (5965-531), lotada na SESE10, devendo comparecer junto ao Departamento de Recursos Humanos, dentro do prazo de 10 (dez) dias da publicação desta Portaria, para dar quitação à rescisão funcional, bem como apresentação da declaração de bens e valores nos termos do inciso III, artigo 5° do Decreto Municipal n° 38.072/2021.

PORTARIA Nº 3165/2022-GP

MAURICIO SEGANTIN, Chefe de Gabinete do Prefeito, no uso de suas atribuições legais, conferidas pelo Decreto n° 38.197/2021,
Considerando o artigo 63, incisos IX e XIV da Lei Orgânica do Município,
SUSTA a partir de 01.12.2022, os efeitos da Portaria nº 1.824/2022-GP, que designou a servidora **Marcia Marinho de Lima** (código 52961), para exercer as funções de **Chefe de Divisão Técnica** (350-27), lotada na SDCETI03.01.

PORTARIA Nº 3166/2022-GP

MAURICIO SEGANTIN, Chefe de Gabinete do Prefeito, no uso de suas atribuições legais, conferidas pelo Decreto n° 38.197/2021,
Considerando o artigo 63, incisos IX e XIV da Lei Orgânica do Município e o que consta do memorando n° 273/2022-SS20,
SUSTA os efeitos da Portaria nº 524/2021-GP, que designou o servidor **Adelmo Nunes de Araujo Junior** (código 52713), para exercer as funções de **Chefe de Divisão Técnica** (350-291), lotada na SS12.22.

PORTARIA Nº 3167/2022-GP

MAURICIO SEGANTIN, Chefe de Gabinete do Prefeito, no uso de suas atribuições legais, conferidas pelo Decreto n° 38.197/2021,
Considerando o artigo 63, incisos IX e XIV da Lei Orgânica do Município,
TORNA SEM EFEITO por desistência, as seguintes Portarias, referente aos senhores abaixo relacionados, conforme segue:
1-PORTARIA Nº 2.923/2022-GP
CARGO: ASSISTENTE DE GESTÃO PÚBLICA (384) SDAS
NOME: DEBORA NEVES FERNANDES (71) CLASSIFICADA EM 379° LUGAR
2-PORTARIA Nº 2.992/2022-GP
CARGO: ASSISTENTE DE GESTÃO PÚBLICA (384) SDCETI03
NOME: LUANA KATLEEN PATRICIO DE SOUZA (205) CLASSIFICADA EM 412° LUGAR
3-PORTARIA Nº 3.100/2022-GP
CARGO: ESPECIALISTA EM SAÚDE ((PSICÓLOGO) (438) SS16
NOME: DANILO DE CARVALHO SILVA (215) CLASSIFICADO EM 46°LUGAR

PORTARIA Nº 3168/2022-GP

MAURICIO SEGANTIN, Chefe de Gabinete do Prefeito, no uso de suas atribuições legais, conferidas pelo Decreto n° 38.197/2021,
Considerando o disposto no artigo 63, incisos IX e XIV da Lei Orgânica do Município,
TORNA SEM EFEITO as Portarias abaixo relacionadas, conforme segue:
1-PORTARIA Nº 3.005/2022-GP
CARGO: AGENTE COMUNITÁRIO DE SAÚDE (359), POR NÃO ATENDIMENTO AOS ITENS 10.1 E 10.2 DO EDITAL DE ABERTURA Nº 005/2016-SAM01
NOME: MARCELLY RIVAROLI DE OLIVEIRA (405) SS
2-PORTARIA Nº 3.006/2022-GP
CARGO: AGENTE COMUNITÁRIO DE SAÚDE (359), POR NÃO ATENDIMENTO AOS ITENS 10.1 E 10.2 DO EDITAL DE ABERTURA Nº 005/2016-SAM01
NOME: MIDIAN GOMES DOS SANTOS (728) SS
3-PORTARIA Nº 3.008/2022-GP
CARGO: AGENTE COMUNITÁRIO DE SAÚDE (359), POR NÃO ATENDIMENTO AOS ITENS 10.1 E 10.2 DO EDITAL DE ABERTURA Nº 005/2016-SAM01

NOME: ADRIANA APARECIDA GONÇALO DA SILVA CABRAL (60) SS
4-PORTARIA Nº 3.009/2022-GP
CARGO: AGENTE COMUNITÁRIO DE SAÚDE (359), POR NÃO ATENDIMENTO AOS ITENS 10.1 E 10.2 DO EDITAL DE ABERTURA Nº 005/2016-SAM01
NOME: JEAN AMADO DE OLIVEIRA SOUSA (59) SS
5-PORTARIA Nº 3.011/2022-GP
CARGO: AGENTE DE SERVIÇOS DE SAÚDE (CONTROLE DE ZOONOSES E DENGUE) (366), POR NÃO ATENDIMENTO AOS ITENS 3.3 E 3.3.1 DO EDITAL DE ABERTURA Nº 004/2019-SGE01
NOME: CARLOS EDUARDO DE OLIVEIRA SALLES (159) SS
6-PORTARIA Nº 3.021/2022-GP
CARGO: CONDUTOR DE VEÍCULOS DE URGÊNCIAS (408), POR NÃO ATENDIMENTO AOS ITENS 3.1.3 E 3.1.3.1 DO EDITAL DE ABERTURA Nº 002/2020-SGE01
NOME: CHARLES WILLIAM CREMA PELLEGRINO (6) SS
7-PORTARIA Nº 2.572/2022-GP
CARGO: AGENTE OPERACIONAL FUNERÁRIO (371), POR NÃO ATENDIMENTO AOS ITENS 2.3 E 2.3.5 DO EDITAL DE ABERTURA Nº 7/2019-SGE01
NOME: ANDERSON DE ASSIS TROSDOLF (24), SSP01
8-PORTARIA Nº 2.572/2022-GP
CARGO: AGENTE OPERACIONAL FUNERÁRIO (371), POR NÃO ATENDIMENTO AOS ITENS 2.3 E 2.3.6 DO EDITAL DE ABERTURA Nº 7/2019-SGE01
NOME: THIAGO DOS SANTOS BEZERRA (56) SSP01
9-PORTARIA Nº 2.043/2022-GP
CARGO: ASSISTENTE DE GESTÃO PÚBLICA (384), POR NÃO ATENDIMENTO AOS ITENS 9.6 E 9.7 DO EDITAL DE ABERTURA Nº 6/2019-SGE01
NOME: TAYS MICKI KAMOZAKI (363) SS
10-PORTARIA Nº 2.926/2022-GP
CARGO: ASSISTENTE DE GESTÃO PÚBLICA (384), POR NÃO ATENDIMENTO AO ITEM 9.5 DO EDITAL DE ABERTURA Nº 6/2019-SGE01
NOMES:
GUSTAVO DE MORAES DAVI (909) SE
LETICIA CAMARGO FREIRE (925) SE
11-PORTARIA Nº 2.585/2022-GP
CARGO: ASSISTENTE DE GESTÃO PÚBLICA (384), POR NÃO ATENDIMENTO AO ITEM 9.5 DO EDITAL DE ABERTURA Nº 6/2019-SGE01
NOMES:
FABIANO GOMES DA SILVA (915) SE
HAMILTON DOMINGOS (886) SE
12-PORTARIA Nº 2.602/2022-GP
CARGO: ASSISTENTE DE GESTÃO ESCOLAR (383), POR NÃO ATENDIMENTO AO ITEM I, LETRA E DO EDITAL DE ABERTURA Nº 63/2016-SAM01
NOME: ALVARO MARTINS NETTO (418) SE
13-PORTARIA Nº 2.928/2022-GP
CARGO: PROFESSOR DE EDUCAÇÃO BÁSICA (489), POR NÃO ATENDIMENTO AO ITEM 12.4 DO EDITAL DE ABERTURA Nº 11/2019-SGE01
NOME: ANGELICA EVELYN DE MELO SANTANA (2738) SESE10
14-PORTARIA Nº 2.683/2022-GP
CARGO: ENFERMEIRO (427), POR NÃO ATENDIMENTO AO ITEM 10.5 DO EDITAL DE ABERTURA Nº 3/2019-SGE01
NOMES:
VALDINIRA APARECIDA SALVIANO (188) SS
ROSALIA MIRANDA DE FREITAS (279) SS19

PORTARIA Nº 3169/2022-GP

MAURICIO SEGANTIN, Chefe de Gabinete do Prefeito, no uso de suas atribuições legais, conferidas pelo Decreto nº 38.197/2021,
Considerando o artigo 63, incisos IX e XIV da Lei Orgânica do Município,
TORNA SEM EFEITO as Portarias abaixo relacionadas, por não atendimento ao prazo de convocação e posse estabelecido no Edital de Abertura do Concurso Público/Processo Seletivo:
Prazo expirou em 31.10.2022
1-PORTARIA Nº 2.456/2022-GP
CARGO: ATENDENTE SUS (388)
NOME: OSWALDO DE GODOY BUENO JUNIOR (553) SS
Prazo expirou em 12.11.2022
2-PORTARIA Nº 2.863/2022-GP
CARGO: ASSISTENTE DE GESTÃO PÚBLICA (384)
NOME: GABRIELA PEREIRA BUENO (910) SE
3-PORTARIA Nº 2.864/2022-GP
CARGO: PROFESSOR DE EDUCAÇÃO BÁSICA (LÍNGUA E CULTURA (INGLESA) (489)
NOME: RAFAEL ANDRADE (2961) SESE10
4-PORTARIA Nº 2.865/2022-GP
CARGO: PROFESSOR DE EDUCAÇÃO BÁSICA (489)
NOMES:
CRISTIANE ALENCAR MACIEL (278) SESE10
SIMONE FERNANDES QUINTAS VERONEZ (4125) SESE10
MARCELO APARECIDO DE OLIVEIRA (4108) SESE10
RAFAELA DIAS DE SOUZA (341) SESE10
MARIANA FREIRE PRADO (528) SESE10
PEDRO PERES JUNIOR (762) SESE10
VANESSA REGINA DA SILVA SANTOS (361) SESE10
LEILA DOS SANTOS RODRIGUES (2859) SESE10
SABRINA GONÇALVES MARTINS (1953) SESE10
ANGELICA SILVEIRA DE CASTRO (4035) SESE10
BRUNO DE OLIVEIRA PINHEIRO (379) SESE10
PAULA SANCHEZ DA ROCHA (972) SESE10
JOYCE PULASTRO DA SILVA (523) SESE10
5-PORTARIA Nº 2.866/2022-GP
CARGO: PROFESSOR DE EDUCAÇÃO INFANTIL (492)
NOMES:
HELLEN CRISTINA LEITE VARGAS (871) SESE10
LAURA FERNANDA FERREIRA BARBOSA (217) SESE10
JACQUELINE AUGUSTA DE ALMEIDA (1382) SESE10
6-PORTARIA Nº 2.868/2022-GP
CARGO: ENFERMEIRO DA FAMÍLIA (428)
NOME: CINTIA MADEIRA DE SOUZA (168) SS
7-PORTARIA Nº 2.869/2022-GP
CARGO: TÉCNICO DE SAÚDE (ENFERMAGEM) (510)
NOME: GABRIELA DE SOUSA LIMA (43) SS
Prazo expirou em 19.11.2022
8-PORTARIA Nº 2.917/2022-GP
CARGO: INSPETOR FISCAL DE RENDAS VI (358)
NOME: FARLES SOUZA SANTOS (38) SF
9-PORTARIA Nº 2.919/2022-GP
CARGO: AGENTE FUNERÁRIO DE SERVIÇOS TÉCNICOS (370)
NOME: MARCELO DARZE (9) SSP01
10-PORTARIA Nº 2.921/2022-GP
CARGO: ASSISTENTE DE GESTÃO PÚBLICA (384)
NOME: WICTOR HUGO DE OLIVEIRA SANTOS (260) SR01
11-PORTARIA Nº 2.922/2022-GP
CARGO: ASSISTENTE DE GESTÃO PÚBLICA (384)
NOME: MAYRA ALVES TARTARI DIAS (713) SS
12-PORTARIA Nº 2.927/2022-GP
CARGO: PROFESSOR DE EDUCAÇÃO BÁSICA (489)
NOMES:
KELLY CHRISTIANE DE OLIVEIRA CORDEIRO (2861) SESE10
MARILIA CARVALHO DE OLIVEIRA (3954) SESE10
13-PORTARIA Nº 2.926/2022-GP
CARGO: ASSISTENTE DE GESTÃO PÚBLICA (384)
NOMES:
DOUGLAS NUNES OLIVEIRA (919) SE
VIVIANE CRISTINA DE CASTRO JOSÉ (930) SE
BRUNA FREIRE RODRIGUES (921) SE
DANIELA LINARES DOMINGUES (891) SE
BRUNA ASSIS DE SOUSA (908) SE
THAISA BERNARDINO ALEGRE DE OLIVEIRA (926) SE
NOELY ALVES MENDES LIMA (899) SE
LUCIANE GOMES (928) SE
GABRIELA GOMES AGUILAR (893) SE
14-PORTARIA Nº 2.928/2022-GP
CARGO: PROFESSOR DE EDUCAÇÃO BÁSICA (489)
NOMES:
FABIANA SIQUEIRA DA SILVA (585) SESE10
DEIDIANE LEMOS MELO (1268) SESE10
TAMIRES DOS SANTOS (3865) SESE10
CINTHYA BITTENCOURT MEDEIROS (3665) SESE10
15-PORTARIA Nº 2.929/2022-GP
CARGO: PROFESSOR DE EDUCAÇÃO INFANTIL (492)
NOME: REBECA SANTOS DIAS (602) SESE10
16-PORTARIA Nº 2.930/2022-GP
CARGO: MÉDICO GASTROENTEROLOGISTA PEDIÁTRICO (580)
NOME: MAISSARA OBARA VENTURIERI (891) SS
17-PORTARIA Nº 2.932/2022-GP
CARGO: MÉDICO COLOPROCTOLOGISTA (571)
NOME: MILENA BRAGA SOARES DA SILVA (359) SS
18-PORTARIA Nº 2.933/2022-GP
CARGO: ATENDENTE SUS (388)
NOME: RONALDO GUIMARÃES BARROS (309) SS
Prazo expirou em 21.11.2022
19-PORTARIA Nº 2.654/2022-GP
CARGO: ASSISTENTE DE GESTÃO PÚBLICA (384)
NOME: JULIE DE ABREU RODRIGUES (218) SS
20-PORTARIA Nº 2.685/2022-GP
CARGO: ATENDENTE SUS (388)
NOME: MARISO DA SILVA FONTES (418) SS

PORTARIA Nº 3170/2022-GP

MAURICIO SEGANTIN, Chefe de Gabinete do Prefeito, no uso de suas atribuições legais, conferidas pelo Decreto n° 38.197/2021,
Considerando o disposto no artigo 63, incisos IX e XIV da Lei Orgânica do Município,
TORNA SEM EFEITO a Portaria n° 2.750/2022-GP, referente ao senhor **Geraldo Mathias Cardoso Araújo**.

PORTARIA Nº 3171/2022-GP

MAURICIO SEGANTIN, Chefe de Gabinete do Prefeito, no uso de suas atribuições legais, conferidas pelo Decreto nº 38.197/2021,
Considerando o disposto no artigo 63, incisos IX e XIV da Lei Orgânica do Município,
TORNA SEM EFEITO a Portaria nº 2.693/2022-GP, referente à senhora **Otávia Antunes Clarim**.

PORTARIA Nº 3172/2022-GP

MAURICIO SEGANTIN, Chefe de Gabinete do Prefeito, no uso de suas atribuições legais, conferidas pelo Decreto nº 38.197/2021,
Considerando o disposto no artigo 63, incisos IX e XIV da Lei Orgânica do Município e o que consta do Processo nº 43.029/2022,
AFASTA preventivamente, a contar de 03.11.2022, por 90 (noventa) dias, o servidor **Arthur Monteiro de Aguiar** (código 69032), **Auxiliar Operacional** (396-2716).
Devendo o servidor comunicar imediatamente ao Departamento de Recursos Humanos, caso o motivo que ensejou o afastamento cesse antes do prazo descrito acima.

PORTARIA Nº 3173/2022-GP

MAURICIO SEGANTIN, Chefe de Gabinete do Prefeito, no uso de suas atribuições legais, conferidas pelo Decreto nº 38.197/2021,
Considerando o disposto no artigo 63, incisos IX e XIV da Lei Orgânica do Município e o que consta do Processo nº 3.882/2022,
DECIDE:
Intimar o servidor **Rubens Lopes de Lima** (código 33962) e sua defensora **Lucyelen Medrado Machado OAB/SP 384.209**, para ciência da decisão, nos moldes da ementa que segue:
Ementa: Processo Administrativo Disciplinar - Conhece do recurso administrativo acolhendo-o parcialmente, e aplica a penalidade de suspensão por 30 (trinta) dias.

PORTARIA Nº 3174/2022-GP

MAURICIO SEGANTIN, Chefe de Gabinete do Prefeito, no uso de suas atribuições legais, conferidas pelo Decreto n° 38.197/2021,
Considerando o disposto no artigo 63, incisos IX e XIV da Lei Orgânica do Município,
Considerando ainda, o que dispõe a Lei Municipal nº 7.828 de 16 de junho de 2020, sobre a concessão pela Administração Pública Direta e Indireta do Município de Guarulhos, de jornada especial de trabalho ao servidor público municipal com deficiência, bem como àquele que tenha cônjuge ou relação de união estável, filhos ou dependentes com deficiência sob sua guarda,
RESOLVE:
1 - Conceder a pedido, jornada especial de trabalho, à servidora **Elisabete Cristina de Andrade Castilho** (código 20317), **Auxiliar Operacional**, lotado na SGE02, com a redução de 02 (duas) horas no início da jornada do expediente diário, sem prejuízo salarial.
2 - Os efeitos desta Portaria se darão a partir do primeiro dia do mês subsequente a sua publicação.

PORTARIA Nº 3175/2022-GP

MAURICIO SEGANTIN, Chefe de Gabinete do Prefeito, no uso de suas atribuições legais, conferidas pelo Decreto n° 38.197/2021,
Considerando o artigo 63, incisos IX e XIV da Lei Orgânica do Município,
Considerando o artigo 31 da Lei Municipal nº 6.814/2011, Lei Municipal nº 7.562/2017 e o que consta do memorando nº 273/2022-SS20,
DESIGNA
Servidor (a): Kelly Cristina Oliveira (código 33474) (427);
Para: Chefe de Divisão Técnica (350-291), lotada na SS12.22;
Decorrência: sustação da designação de Adelmo Nunes de Araujo Junior.

PORTARIA Nº 3176/2022-GP

MAURICIO SEGANTIN, Chefe de Gabinete do Prefeito, no uso de suas atribuições legais, conferidas pelo Decreto n° 38.197/2021,
Considerando o artigo 37, inciso II da Constituição Federal,
Considerando o artigo 63, incisos IX e XIV da Lei Orgânica do Município, artigo 10 inciso I da Lei Municipal nº 1.429/68 e o que consta do memorando nº 107/2022-SSP01, edital nº 07/2019-SGE01 e concurso nº 2485/2019,
NOMEIA face aprovação em concurso público, devendo entrar em contato com o DRH através do e-mail: **atendimentodrh@guarulhos.sp.gov.br,** para obter instruções sobre os procedimentos para posse do Cargo, observando os prazos de ingresso estabelecidos na Seção V (da Posse) da Lei Municipal nº 1429/1968:

CLAS.	NOME	RG	CPF	ORDEM	LOTAÇÃO
13º	CARLOS HENRIQUE PIRES NETO	63.124.455-4	024.575.645-06	9	SSP01

Cargo em caráter efetivo: Agente Funerário de Serviços Técnicos (370), com carga horária de 40 (quarenta) horas semanais de trabalho;
Vaga(s): torna sem efeito de Marcelo Darze.

PORTARIA Nº 3177/2022-GP

MAURICIO SEGANTIN, Chefe de Gabinete do Prefeito, no uso de suas atribuições legais, conferidas pelo Decreto n° 38.197/2021,
Considerando o artigo 37, inciso II da Constituição Federal,
Considerando o artigo 63, incisos IX e XIV da Lei Orgânica do Município, artigo 10 inciso I da Lei Municipal nº 1.429/68 e o que consta do memorando nº 143/2022-SGE, ata n° 26/2022, edital nº 07/2019-SGE01 e concurso nº 2486/2019,
NOMEIA face aprovação em concurso público, devendo entrar em contato com o DRH através do e-mail: **atendimentodrh@guarulhos.sp.gov.br,** para obter instruções sobre os procedimentos para posse do Cargo, observando os prazos de ingresso estabelecidos na Seção V (da Posse) da Lei Municipal nº 1429/1968:

CLAS.	NOME	RG	CPF	ORDEM	LOTAÇÃO
41º	MARCOS MARTINS GOMES DE OLIVEIRA	49.303.606-4	428.111.368-19	24	SSP01
42º	ESEQUIEL GONCALVES DE JESUS	27.590.887-2	174.596.458-42	56	SSP01

Cargo em caráter efetivo: Agente Operacional Funerário (371), com carga horária de 40 (quarenta) horas semanais de trabalho;
Vaga(s): torna sem efeito de Anderson de Assis Trosdolf e Thiago dos Santos Bezerra.

PORTARIA Nº 3178/2022-GP

MAURICIO SEGANTIN, Chefe de Gabinete do Prefeito, no uso de suas atribuições legais, conferidas pelo Decreto n° 38.197/2021,
Considerando o artigo 37, inciso II da Constituição Federal,
Considerando o artigo 63, incisos IX e XIV da Lei Orgânica do Município, artigo 10 inciso I da Lei Municipal nº 1.429/68 e o que consta dos memorandos nºs 65 e 66/2022-SGMSAI06, edital nº 01/2020-SGE01 e concurso nº 2498/2020,
NOMEIA face aprovação em concurso público, devendo entrar em contato com o DRH através do e-mail: **atendimentodrh@guarulhos.sp.gov.br,** para obter instruções sobre os procedimentos para posse do Cargo, **observando os prazos de ingresso estabelecidos na Seção V (da Posse)** da Lei Municipal nº 1.429/1968:

CLAS.	NOME	RG	CPF	ORDEM	LOTAÇÃO
154º	ROMMEL MARQUES DE VASCONCELOS DANTAS	16.533.391-1	075.820.598-83	311	SGMSAI06
155º	MARCOS FERRARI	13.684.422-4	083.500.238-13	168	SGMSAI06

Cargo em caráter efetivo: Motorista (468), com carga horária de 40 (quarenta) horas semanais de trabalho;
Vaga(s): desligamentos de José Altair Freire e Dirceu Thome da Silva.

PORTARIA Nº 3179/2022-GP

MAURICIO SEGANTIN, Chefe de Gabinete do Prefeito, no uso de suas atribuições legais, conferidas pelo Decreto n° 38.197/2021,
Considerando o artigo 37, inciso II da Constituição Federal,
Considerando o artigo 63, incisos IX e XIV da Lei Orgânica do Município, artigo 10 inciso I da Lei Municipal nº 1.429/68 e o que consta do memorando nº 84/2022-SF, edital nº 02/2019-SGE01 e concurso nº 2.457/2019,
NOMEIA face aprovação em concurso público, devendo entrar em contato com o DRH através do e-mail: **atendimentodrh@guarulhos.sp.gov.br,** para obter instruções sobre os procedimentos para posse do Cargo, **observando os prazos de ingresso estabelecidos na Seção V (da Posse)** da Lei Municipal nº 1.429/1968**:**

CLAS.	NOME	RG	CPF	ORDEM	LOTAÇÃO
155º	KASSIO HENRIQUE SOBRAL ROCHA	MG1709151	086.070.056-93	38	SF

Cargo em caráter efetivo: Inspetor Fiscal de Rendas VI - (358), com carga horária de 40 (quarenta) horas semanais de trabalho;
Vaga(s): torna sem efeito de Farles Souza Santos.

PORTARIA Nº 3180/2022-GP

MAURICIO SEGANTIN, Chefe de Gabinete do Prefeito, no uso de suas atribuições legais, conferidas pelo Decreto n° 38.197/2021,
Considerando o artigo 37, inciso II da Constituição Federal,
Considerando o artigo 63, incisos IX e XIV da Lei Orgânica do Município, artigo 10 inciso I da Lei Municipal nº 1.429/68 e o que consta do memorando nº 40/2022-SM00.05.02, edital nº 06/2019-SGE01 e concurso nº 2483/2019,
NOMEIA face aprovação em concurso público, devendo entrar em contato com o DRH através do e-mail: **atendimentodrh@guarulhos.sp.gov.br,** para obter instruções sobre os procedimentos para posse do Cargo, **observando os prazos de ingresso estabelecidos na Seção V (da Posse)** da Lei Municipal nº 1.429/1968: **Devendo atuar na SM01**

CLAS.	NOME	RG	CPF	ORDEM	LOTAÇÃO
436º	PAMELA BARBOSA BERNARDINO	47.848.481-1	363.734.628-11	71	SDAS

Cargo em caráter efetivo: Assistente de Gestão Pública (384), com carga horária de 40 (quarenta) horas semanais de trabalho;
Vaga(s): torna sem efeito de Debora Neves Fernandes.

PORTARIA Nº 3181/2022-GP

MAURICIO SEGANTIN, Chefe de Gabinete do Prefeito, no uso de suas atribuições legais, conferidas pelo Decreto n° 38.197/2021,
Considerando o artigo 37, inciso II da Constituição Federal,
Considerando o artigo 63, incisos IX e XIV da Lei Orgânica do Município, artigo 10 inciso I da Lei Municipal nº 1.429/68 e o que consta do memorando nº 337/2022-SAR, edital nº 06/2019-SGE01 e concurso nº 2483/2019,
NOMEIA face aprovação em concurso público, devendo entrar em contato com o DRH através do e-mail: **atendimentodrh@guarulhos.sp.gov.br,** para obter instruções sobre os procedimentos para posse do Cargo, **observando os prazos de ingresso estabelecidos na Seção V (da Posse)** da Lei Municipal nº 1.429/1968: **Devendo atuar na SAR**

CLAS.	NOME	RG	CPF	ORDEM	LOTAÇÃO
437º	RAFAEL HENRIQUE DA FONSECA	35.695.188-1	411.300.138-39	291	SO
438º	DENISE DE SOUZA SILVA	48.297.647-0	390.654.658-63	137	SO02
439º	AGOSTINHO ROSA FERREIRA FILHO	41.813.466-2	364.275.098-29	142	SO02
440º	ARTHUR ROMAN LINS	38.973.723-9	470.359.898-11	566	SO01

Cargo em caráter efetivo: Assistente de Gestão Pública (384), com carga horária de 40 (quarenta) horas semanais de trabalho;
Vaga(s): desligamentos de Wanda Marzari Angelo, Jair Ribas e João Alonso Bonifacio; dispensa de Renato Rinaldi.

PORTARIA Nº 3182/2022-GP

MAURICIO SEGANTIN, Chefe de Gabinete do Prefeito, no uso de suas atribuições legais, conferidas pelo Decreto n° 38.197/2021,
Considerando o artigo 37, inciso II da Constituição Federal,
Considerando o artigo 63, incisos IX e XIV da Lei Orgânica do Município, artigo 10 inciso I da Lei Municipal nº 1.429/68 e o que consta do memorando nº 46/2022-SGE01.05, edital nº 06/2019-SGE01 e concurso nº 2483/2019,
NOMEIA face aprovação em concurso público, devendo entrar em contato com o DRH através do e-mail: **atendimentodrh@guarulhos.sp.gov.br,** para obter instruções sobre os procedimentos para posse do Cargo, **observando os prazos de ingresso estabelecidos na Seção V (da Posse)** da Lei Municipal nº 1.429/1968: **Devendo atuar na SGE01**

CLAS.	NOME	RG	CPF	ORDEM	LOTAÇÃO
441º	MARCO TULIO ENRIQUE DOS SANTOS	42.268.087-4	322.660.798-75	205	SDCETI03

Cargo em caráter efetivo: Assistente de Gestão Pública (384), com carga horária de 40 (quarenta) horas semanais de trabalho;
Vaga(s): torna sem efeito de Luana Katleen Patricio de Souza.

PORTARIA Nº 3183/2022-GP

MAURICIO SEGANTIN, Chefe de Gabinete do Prefeito, no uso de suas atribuições legais, conferidas pelo Decreto n° 38.197/2021,
Considerando o artigo 37, inciso II da Constituição Federal,
Considerando o artigo 63, incisos IX e XIV da Lei Orgânica do Município, artigo 10 inciso I da Lei Municipal nº 1.429/68 e o que consta do memorando nº 143/2022-SGE, edital nº 06/2019-SGE01 e concurso nº 2483/2019,
NOMEIA face aprovação em concurso público, devendo entrar em contato com o DRH através do e-mail: **atendimentodrh@guarulhos.sp.gov.br,** para obter instruções sobre os procedimentos para posse do Cargo, **observando os prazos de ingresso estabelecidos na Seção V (da Posse)** da Lei Municipal nº 1.429/1968: **Devendo atuar na SR**

CLAS.	NOME	RG	CPF	ORDEM	LOTAÇÃO
442º	DANIELLE CARVALHO DA SILVA	45.024.458-1	386.746.308-55	260	SR01

Cargo em caráter efetivo: Assistente de Gestão Pública (384), com carga horária de 40 (quarenta) horas semanais de trabalho;
Vaga(s): torna sem efeito de Wictor Hugo de Oliveira Santos.

PORTARIA Nº 3184/2022-GP

MAURICIO SEGANTIN, Chefe de Gabinete do Prefeito, no uso de suas atribuições legais, conferidas pelo Decreto n° 38.197/2021,
Considerando o artigo 37, inciso II da Constituição Federal,
Considerando o artigo 63, incisos IX e XIV da Lei Orgânica do Município, artigo 10 inciso I da Lei Municipal nº 1.429/68 e o que consta dos Processos nºs 10.923/2022 e 56.669/2017, edital nº 06/2019-SGE01 e concurso nº 2483/2019,
NOMEIA face aprovação em concurso público, devendo entrar em contato, a partir de **29.11.2022**, pelo telefone 2472-5049 e/ou e-mail: selecaosaude@guarulhos.sp.gov.br:

CLAS.	NOME	RG	CPF	ORDEM	LOTAÇÃO
443º	MARCOS ANTONIO DOS SANTOS	41.750.376-3	423.042.868-52	218	SS
444º	FELIPE AMORIM SILVA	38.121.422-9	442.177.158-97	713	SS
445º	RAFAEL ALEFF MOREIRA SILVA	43.883.157-3	395.453.978-02	695	SS
446º	BRUNO VINICIUS MARQUES	44.249.384-8	442.303.768-80	704	SS
447º	FABIO PONTIN	13.792.396-X	035.262.428-01	363	SS

Cargo em caráter efetivo: Assistente de Gestão Pública (384), com carga horária de 40 (quarenta) horas semanais de trabalho;
Vaga(s): torna sem efeito de Julie de Abreu Rodrigues, Mayra Alves Tartari Dias e Tays Micki Kamozaki; demissão de Cristina Moraes dos Santos; exoneração de Keyson Carlos de Lima.

PORTARIA Nº 3185/2022-GP

MAURICIO SEGANTIN, Chefe de Gabinete do Prefeito, no uso de suas atribuições legais, conferidas pelo Decreto n° 38.197/2021,
Considerando o artigo 37, inciso II da Constituição Federal,
Considerando o artigo 63, incisos IX e XIV da Lei Orgânica do Município, artigo 10 inciso I da Lei Municipal nº 1.429/68 e o que consta do memorando nº 239/2022-DTCMP, edital nº 06/2019-SGE01 e concurso nº 2483/2019,
NOMEIA face aprovação em concurso público, para comparecimento a partir de **29.11.2022 às 09:00 horas, na Secretaria de Educação, Rua Claudino Barbosa nº 313, Macedo - Guarulhos:**

CLAS.	NOME	RG	CPF	ORDEM	LOTAÇÃO
448º	EDUARDO HENRIQUE SILVA	43.787.872-7	328.876.908-50	921	SE
449º	BRUNA REGINA DE PAULA SANTOS	49.403.853-6	409.943.068-57	891	SE
450º	JULIANA PACE DE OLIVEIRA ZUCCARO	45.808.094-9	346.066.548-30	908	SE
451º	MATHEUS DOS SANTOS DEL PEZZO	39.396.847-9	456.614.518-22	909	SE
452º	NELSON LUIZ PAES DE OLIVEIRA	00.591.712-1	031.075.998-67	926	SE
453º	CRISTINA GONCALVES DE JESUS	23.792.133-9	267.746.438-17	899	SE
454º	ALEXSANDRO EVERSON PAPP	26.155.712-9	266.168.888-94	928	SE
455º	ERIK MEGURO YAMASHITA	32.813.458-2	320.392.268-18	925	SE
456º	LEONARDO DE SOUZA SILVA	30.893.679-6	336.852.868-89	893	SE
457º	LAIZE EMANUELLE TEIXEIRA COSTA	45.841.618-6	364.182.918-67	919	SE
458º	BIANCA LEANDRO DOS SANTOS	47.307.105-8	405.169.748-74	930	SE
459º	CIBELE BITENCOURT DOS SANTOS	43.899.651-3	424.647.458-47	910	SE
460º	LUCAS EDUARDO COSTA OLIVEIRA	38.831.104-6	473.097.988-56	886	SE
461º	MICHELLE SOARES DE MEDEIROS	37.783.026	382.954.148-10	915	SE

Cargo em caráter efetivo: Assistente de Gestão Pública (384), com carga horária de 40 (quarenta) horas semanais de trabalho;
Vaga(s): torna sem efeito de Bruna Freire Rodrigues, Daniela Linares Domingues, Bruna Assis de Sousa, Gustavo de Moraes Davi, Thaisa Bernardino Alegre, Noely Alves Mendes Lima, Luciane Gomes, Leticia Camargo Freire, Gabriela Gomes Aguilar, Douglas Nunes Oliveira, Viviane Cristina de Castro José, Gabriela Pereira Bueno, Hamilton Domingos e Fabiano Gomes da Silva.

PORTARIA Nº 3186/2022-GP

MAURICIO SEGANTIN, Chefe de Gabinete do Prefeito, no uso de suas atribuições legais, conferidas pelo Decreto n° 38.197/2021,
Considerando o artigo 37, inciso II da Constituição Federal,
Considerando o artigo 63, incisos IX e XIV da Lei Orgânica do Município, artigo 10 inciso I da Lei Municipal nº 1.429/68 e o que consta do Processo nº 56.669/2017, edital nº 06/2019-SGE01 e concurso nº 2483/2019,
NOMEIA face aprovação em concurso público, devendo entrar em contato, a partir de **29.11.2022**, pelo telefone 2472-5049 e/ou e-mail: selecaosaude@guarulhos.sp.gov.br:

CLAS.	NOME	RG	CPF	ORDEM	LOTAÇÃO
462º	RODOLFO LEMES DA SILVA	45.583.815-X	395.171.378-00	194	SS01

Cargo em caráter efetivo: Assistente de Gestão Pública (384), com carga horária de 40 (quarenta) horas semanais de trabalho;
Vaga(s): desligamento de Maria Cleusa Oliveira Alves.

PORTARIA Nº 3187/2022-GP

MAURICIO SEGANTIN, Chefe de Gabinete do Prefeito, no uso de suas atribuições legais, conferidas pelo Decreto n° 38.197/2021,
Considerando o artigo 37, inciso II da Constituição Federal,
Considerando o artigo 63, incisos IX e XIV da Lei Orgânica do Município, artigo 10 inciso I da Lei Municipal nº 1.429/68 e o que consta dos memorandos nºs 26/2022-DRHE, 121, 178, 227, 241 e 261/2022-DTCMP, edital nº 11/2019-SGE01 e concurso nº 2.491/2019,
NOMEIA face aprovação em concurso público, em 2ª (segunda) chamada conforme determina a Lei Municipal 7.700/2019, para comparecimento a partir de **29.11.2022 às 09:00 horas, na Secretaria de Educação, Rua Claudino Barbosa nº 313, Macedo - Guarulhos:**

CLAS.	NOME	RG	CPF	ORDEM	LOTAÇÃO
198º	ELIS REGINA SANTOS	50.196.944-5	479.007.708-01	2861	SESE10
201º	SOLANGE MACEDO TRINDADE	19.154.170-9	127.046.238-56	2738	SESE10
205°	EMANUEL RAMOS BARRA	33.982.662-9	313.600.528-79	585	SESE10
212º	NERRY MACEROUX DE SOUZA	41.660.885-1	333.856.428-76	1268	SESE10
213°	VALDIR GOMES DA SILVA	20.795.639-X	127.145.898-55	3865	SESE10
214°	ESTELA GOMES DA SILVA	66.187.045-5	008.917.371-62	3665	SESE10
216º	MIRIAN BISPO MOREIRA	42.210.361-5	354.146.708-89	1953	SESE10
219°	KATIA JAYANE DE FRANCA	43.298.157-3	230.755.738-50	4035	SESE10
223°	ALINE PERON BOLAGNESI FERREIRA DA SILVA	41.844.514-X	311.552.838-80	379	SESE10
225°	WILLIAM VINICIUS DA SILVA	49.106.055-5	411.047.018-80	972	SESE10
227°	BRUNO SANTOS DE LUCENA	45.632.518-9	385.128.768-16	523	SESE10
228º	CECILIA BARRERO BREITENVIESER	35.378.681-0	368.771.338-54	278	SESE10
230º	JOELSON HENRIQUE DE ALMEIDA	54.795.907-2	000.286.514-99	4125	SESE10
231º	SILMARA ALVES MEIRELLES	45.713.105-6	292.880.468-44	4108	SESE10
232º	MARIA GENAINA DE ALMEIDA RIBEIRO REDER	32.348.980-1	648.931.547-53	341	SESE10
251º	ROBERTA DA SILVA DOMINGOS	42.356.849-8	306.640.588-50	528	SESE10
255º	GISELE DOS REIS PERES	44.357.933-7	298.362.608-38	762	SESE10
256º	GLAUCIA DE OLIVEIRA MAGOSSI	29.327.524-5	269.639.088-69	361	SESE10
258º	PATRICIA GORETE PEREIRA FERREIRA	24.477.956-9	255.980.818-81	2859	SESE10

Cargo em caráter efetivo: Professor de Educação Básica (Multidisciplinar, Educação Infantil e Ensino Fundamental), Tabela II-A, Grau A, ref. 1 (489), com carga horária de 25 (vinte e cinco) horas semanais de trabalho;
Vaga(s): torna sem efeito de Kelly Christiane de Oliveira, Angélica Evelyn de Melo, Fabiana Siqueira da Silva, Deidiane Lemos Melo, Tamires dos Santos, Cinthya Bittencourt Medeiros, Sabrina Gonçalves Martins, Angélica Silveira de Castro, Bruno de Oliveira Pinheiro, Paula Sanchez da Rocha, Joyce Pulastro da Silva, Cristiane Alencar Maciel, Simone Fernandes Quintas, Marcelo Aparecido de Oliveira, Rafaela Dias de Souza, Mariana Freire Prado, Pedro Peres Junior, Vanessa Regina da Silva Santos e Leila dos Santos Rodrigues.
Apresentar o documento original e cópia simples e legível do diploma e histórico escolar ou do certificado e histórico escolar, em caso de licenciatura em Pedagogia ou documento original e cópia simples e legível do diploma e histórico escolar ou do certificado e histórico escolar em caso da modalidade Normal (magistério).

PORTARIA Nº 3188/2022-GP

MAURICIO SEGANTIN, Chefe de Gabinete do Prefeito, no uso de suas atribuições legais, conferidas pelo Decreto n° 38.197/2021,
Considerando o artigo 37, inciso II da Constituição Federal, o artigo 63, incisos IX e XIV da Lei Orgânica do Município,
Considerando o artigo 10 inciso I da Lei Municipal nº 1.429/1968, Leis Municipais nºs 4.772/1996 e 5.591/2000 e dos Decretos nºs 20.025/1997 e 23.704/2006 e o que consta do memorando nº 26/2022-DRHE, edital nº 11/2019-SGE01 e concurso nº 2.491/2019,
NOMEIA face aprovação em concurso público, em 2ª (segunda) chamada conforme determina a Lei Municipal 7.700/2019, para comparecimento a partir de **29.11.2022 às 09:00 horas, na Secretaria de Educação, Rua Claudino Barbosa nº 313, Macedo - Guarulhos:**

CLAS. P.N.E	NOME	RG	CPF	ORDEM	LOTAÇÃO
13º	KATIA APARECIDA DE SOUSA LIMA	30.136.154-X	264.295.738-18	3954	SESE10

Cargo em caráter efetivo: Professor de Educação Básica (Multidisciplinar, Educação Infantil e Ensino Fundamental), Tabela II-A, Grau A, ref. 1 (489), com carga horária de 25 (vinte e cinco) horas semanais de trabalho;
Vaga(s): torna sem efeito de Marilia Carvalho de Oliveira. Apresentar o documento original e cópia simples e legível do diploma e histórico escolar ou do certificado e histórico escolar, em caso de licenciatura em Pedagogia ou documento original e cópia simples e legível do diploma e histórico escolar ou do certificado e histórico escolar em caso da modalidade Normal (magistério).

PORTARIA Nº 3189/2022-GP

MAURICIO SEGANTIN, Chefe de Gabinete do Prefeito, no uso de suas atribuições legais, conferidas pelo Decreto n° 38.197/2021,
Considerando o artigo 37, inciso II da Constituição Federal,
Considerando o artigo 63, incisos IX e XIV da Lei Orgânica do Município, artigo 10 inciso I da Lei Municipal nº 1.429/68 e o que consta do memorando nº 183/2022-DTCMP, edital nº 11/2019-SGE01 e concurso nº 2.496/2019,
NOMEIA face aprovação em concurso público, em 2ª (segunda) chamada conforme determina a Lei Municipal 7.700/2019, para comparecimento a partir de **29.11.2022 às 09:00 horas, na Secretaria de Educação, Rua Claudino Barbosa nº 313, Macedo - Guarulhos:**

CLAS.	NOME	RG	CPF	ORDEM	LOTAÇÃO
9º	VIVIANE CARVALHO LOPES	14.722.535-3	058.316.215-02	2961	SESE10

Cargo em caráter efetivo: Professor de Educação Básica (Língua e Cultura Inglesa), Tabela II-A, Grau A, ref. 5 (489), com carga horária de 25 (vinte e cinco) horas semanais de trabalho;
Vaga(s): torna sem efeito de Rafael Andrade.
Apresentar o documento original e cópia simples e legível do diploma e histórico escolar ou do certificado e histórico escolar da licenciatura.

PORTARIA Nº 3190/2022-GP

MAURICIO SEGANTIN, Chefe de Gabinete do Prefeito, no uso de suas atribuições legais, conferidas pelo Decreto n° 38.197/2021,
Considerando o artigo 37, inciso II da Constituição Federal,
Considerando o artigo 63, incisos IX e XIV da Lei Orgânica do Município, artigo 10 inciso I da Lei Municipal nº 1.429/68 e o que consta dos memorandos nºs 157 e 229/2022-DTCMP, edital nº 10/2019-SGE01 e concurso nº 2.490/2019,
NOMEIA face aprovação em concurso público, para comparecimento a partir de **29.11.2022 às 09:00 horas, na Secretaria de Educação, Rua Claudino Barbosa nº 313, Macedo Guarulhos:**

CLAS.	NOME	RG	CPF	ORDEM	LOTAÇÃO
79º	DEBORA CRISTINE ROCHA	18.927.765-8	135.369.798-31	871	SESE10
80º	DANIELE MINUCELLI CAZORLA	33.995.426-7	341.439.658-01	217	SESE10
81º	ADRIANA DE SOUZA ESCURRA	45.506.557-9	346.654.028-33	602	SESE10
82º	ANA TALYTA DE OLIVEIRA	44.310.598-4	343.571.548-04	1382	SESE10

Cargo em caráter efetivo: Professor de Educação Infantil, Tabela I-C, Grau A, ref. 1 (492), com carga horária de 30 (trinta) horas semanais de trabalho.
Vaga(s): torna sem efeito de Hellen Cristina Leite Vargas, Laura Fernanda Ferreira, Rebeca Santos Dias e Jacqueline Augusta de Almeida.
Apresentar o documento original e cópia simples e legível do diploma e histórico escolar ou do certificado e histórico escolar, em caso de licenciatura em Pedagogia ou documento original e cópia simples e legível do diploma e histórico escolar ou do certificado e histórico escolar em caso da modalidade Normal (magistério).

PORTARIA Nº 3191/2022-GP

MAURICIO SEGANTIN, Chefe de Gabinete do Prefeito, no uso de suas atribuições legais, conferidas pelo Decreto n° 38.197/2021,
Considerando o artigo 37, inciso II da Constituição Federal,
Considerando o artigo 63, incisos IX e XIV da Lei Orgânica do Município, artigo 10 inciso I da Lei Municipal nº 1.429/68, e o que consta do Processo n° 56.669/2017, edital nº 04/2019-SGE01 e concurso nº 2479/2019,
NOMEIA face aprovação em concurso público:

CLAS.	NOME	RG	CPF	ORDEM	LOTAÇÃO
40º	MATEUS OLIVEIRA DOS SANTOS	38.029.468-0	861.627.095-74	159	SS

Cargo em caráter efetivo: Agente de Serviços de Saúde (Controle de Zoonoses e Dengue), Grau A, ref. 1, Tabela dos Cargos/Empregos de Nível Fundamental (366), com carga horária de 30 (trinta) horas semanais de trabalho;

Vaga(s): torna sem efeito de Carlos Eduardo de Oliveira, **devendo comparecer às 09:00 horas do dia 07.12.2022**, na Secretaria de Saúde, Rua Iris, nº 300 - sala 09 - Gopoúva - Guarulhos, para a **realização do Teste de Aptidão Física**, conforme determina o item 10 do Edital, munido (a) de documento de identidade original e apresentar atestado médico atualizado, emitido no máximo até 10 (dez) dias corridos antes da realização do teste, que certifique especificamente estar apto (a) para o esforço físico ao qual será submetido (a) e conter data, assinatura, carimbo do profissional e CRM.

PORTARIA Nº 3192/2022-GP

MAURICIO SEGANTIN, Chefe de Gabinete do Prefeito, no uso de suas atribuições legais, conferidas pelo Decreto n° 38.197/2021,

Considerando o artigo 37, inciso II da Constituição Federal, o artigo 63, incisos IX e XIV da Lei Orgânica do Município,

Considerando o artigo 10 inciso I da Lei Municipal nº 1.429/1968, Leis Municipais nºs 4.772/1996 e 5.591/2000 e dos Decretos nºs 20.025/1997 e 23.704/2006 e o que consta do Processo nº 56.669/2017, edital nº 05/2019-SGE01 e concurso nº 2471/2019,

NOMEIA face aprovação em concurso público, devendo entrar em contato, a partir de **29.11.2022**, pelo telefone 2472-5049 e/ou e-mail: selecaosaude@guarulhos.sp.gov.br:

CLAS. P.N.E	NOME	RG	CPF	ORDEM	LOTAÇÃO
13º	MAURICIO TADEU DE SOUZA	40.871.737-3	345.992.098-05	553	SS

Cargo em caráter efetivo: Atendente SUS, Grau A, ref. I, Tabela dos Cargos/Empregos de Nível Médio (388), com carga horária de 40 (quarenta) horas semanais de trabalho;

Vaga(s): torna sem efeito de Oswaldo de Godoy Bueno Junior.

PORTARIA Nº 3193/2022-GP

MAURICIO SEGANTIN, Chefe de Gabinete do Prefeito, no uso de suas atribuições legais, conferidas pelo Decreto n° 38.197/2021,

Considerando o artigo 37, inciso II da Constituição Federal,

Considerando o artigo 63, incisos IX e XIV da Lei Orgânica do Município, artigo 10 inciso I da Lei Municipal nº 1.429/68 e o que consta dos Processos nºs 10.923/2022 e 56.669/2017, edital nº 05/2019-SGE01 e concurso nº 2471/2019,

NOMEIA face aprovação em concurso público, devendo entrar em contato, a partir de **29.11.2022**, pelo telefone 2472-5049 e/ou e-mail: selecaosaude@guarulhos.sp.gov.br**:**

CLAS.	NOME	RG	CPF	ORDEM	LOTAÇÃO
236º	RITA DE CASSIA DA COSTA GUIMARAES	38.916.571-2	480.115.788-20	418	SS
237º	GUILHERME DE CARVALHO MACEDO	38.302.533-3	404.886.288-06	309	SS
238º	CLAUDIO ROBERTO DOS SANTOS	19.465.308-0	078.110.828-45	239	SS
239º	DENIS RAMON APOLINARIO BRITO	37.481.279-2	398.238.288-22	98	SS
240º	WALTER PAIVA DA SILVA JUNIOR	34.267.102-9	340.119.418-67	626	SS
241º	LILIAN ALVES PEREIRA DE MESQUITA	45.616.628-2	333.431.818-46	299	SS
242º	MAYARA TAVARES PEREIRA	24.872.120-1	132.898.587-31	789	SS
243º	GABRIEL WERNECK	37.307.146-2	407.897.348-50	1	SS
244º	GABRIEL OTONIEL OLIVEIRA	38.050.203-3	429.017.388-85	743	SS
245º	GIULIA RODRIGUES DE LIMA	50.805.357-2	470.933.948-17	473	SS
246º	RONALDO LINS DE OLIVEIRA SILVA	25.663.476-2	168.175.338-30	395	SS

Cargo em caráter efetivo: Atendente SUS, Grau A, ref. I, Tabela dos Cargos/Empregos de Nível Médio (388), com carga horária de 40 (quarenta) horas semanais de trabalho;

Vaga(s): torna sem efeito de Mariso da Silva Fontes e Ronaldo Guimarães Barros; exonerações de Wilton Hiroshi Doy, Yasmin Paula Amaral, Renata Aparecida Almeida, Raquel Helena Nunes, Joana Dark Gomes, Felipe Teixeira de Araujo, Milene Sayuri Kawai, Silvia Rodrigues Vieira e desligamento de Luci Setsuko Nakamura.

PORTARIA Nº 3194/2022-GP

MAURICIO SEGANTIN, Chefe de Gabinete do Prefeito, no uso de suas atribuições legais, conferidas pelo Decreto n° 38.197/2021,

Considerando o artigo 37, inciso II da Constituição Federal,

Considerando o artigo 63, incisos IX e XIV da Lei Orgânica do Município, artigo 10 inciso I da Lei Municipal nº 1.429/68, e o que consta do Processo n° 56.669/2017, edital nº 02/2020-SGE01 e concurso nº 2500/2020,

NOMEIA face aprovação em concurso público:

CLAS.	NOME	RG	CPF	ORDEM	LOTAÇÃO
6º	SANDRO APARECIDO FERNANDES	24.449.033-8	153.836.468-92	6	SS

Cargo em caráter efetivo: Condutor de Veículos de Urgência, Grau A, ref. 1, Tabela dos Cargos/Empregos de Nível Médio (408), com carga horária de 40 (quarenta) horas semanais de trabalho;

Vaga(s): torna sem efeito de Charles William Crema, **devendo comparecer às 09:00 horas do dia 07.12.2022**, na Secretaria de Saúde, Rua Iris, nº 300 - sala 09 - Gopoúva - Guarulhos, para a **realização do Teste de Aptidão Física**, conforme determina o item 10 do Edital, munido (a) de documento de identidade original e apresentar atestado médico atualizado, emitido no máximo até 10 (dez) dias corridos antes da realização do teste, que certifique especificamente estar apto (a) para o esforço físico ao qual será submetido (a) e conter data, assinatura, carimbo do profissional e CRM.

PORTARIA Nº 3195/2022-GP

MAURICIO SEGANTIN, Chefe de Gabinete do Prefeito, no uso de suas atribuições legais, conferidas pelo Decreto n° 38.197/2021,

Considerando o artigo 37, inciso II da Constituição Federal,

Considerando o artigo 63, incisos IX e XIV da Lei Orgânica do Município, artigo 10 inciso I da Lei Municipal nº 1.429/68 e o que consta do Processo nº 56.669/2017, edital nº 03/2019-SGE01 e concurso nº 2461/2019,

NOMEIA face aprovação em concurso público, devendo entrar em contato, a partir de **29.11.2022**, pelo telefone 2472-5049 e/ou e-mail: selecaosaude@guarulhos.sp.gov.br:

CLAS.	NOME	RG	CPF	ORDEM	LOTAÇÃO
113º	FERNANDA SERRADILHO	28.986.167-6	218.000.548-23	168	SS
114º	JULIANE FERNANDES SANTOS	26.794.824-8	124.648.207-09	151	SS

Cargo em caráter efetivo: Enfermeiro da Família, Grau A, ref. I, Tabela dos Cargos/Empregos de Nível Superior (428), com carga horária de 40 (quarenta) horas semanais de trabalho;

Vaga(s): torna sem efeito de Cintia Madeira de Souza e exoneração de Suzana de Souza Marques.

PORTARIA Nº 3196/2022-GP

MAURICIO SEGANTIN, Chefe de Gabinete do Prefeito, no uso de suas atribuições legais, conferidas pelo Decreto n° 38.197/2021,

Considerando o artigo 37, inciso II da Constituição Federal,

Considerando o artigo 63, incisos IX e XIV da Lei Orgânica do Município, artigo 10 inciso I da Lei Municipal nº 1.429/68 e o que consta do Processo nº 56.669/2017, edital nº 03/2019-SGE01 e concurso nº 2460/2019,

NOMEIA face aprovação em concurso público, devendo entrar em contato, a partir de **29.11.2022**, pelo telefone 2472-5049 e/ou e-mail: selecaosaude@guarulhos.sp.gov.br:

CLAS.	NOME	RG	CPF	ORDEM	LOTAÇÃO
109º	LILIAN MATHIAS MOREIRA	32.753.150-2	284.638.868-76	279	SS
110º	REBECCA MAZZUCATO	48.723.775-4	399.390.638-14	188	SS
111º	ANA PAULA DE FREITAS AVEZZANI CAPRARA	17.369.376-3	063.970.078-04	291	SS19
112º	ADILSON BORBA	17.897.313-0	069.283.558-08	153	SS01

Cargo em caráter efetivo: Enfermeiro, Grau A, ref. I, Tabela dos Cargos/Empregos de Nível Superior (427), com carga horária de 30 (trinta) horas semanais de trabalho;

Vaga(s): torna sem efeito de Rosalia Miranda de Freitas e Valdinira Aparecida Salviano; desligamentos de Juceni Alves de Jesus Silva e Marlene Lami Ribeiro.

PORTARIA Nº 3197/2022-GP

MAURICIO SEGANTIN, Chefe de Gabinete do Prefeito, no uso de suas atribuições legais, conferidas pelo Decreto n° 38.197/2021,

Considerando o artigo 37, inciso II da Constituição Federal,

Considerando o artigo 63, incisos IX e XIV da Lei Orgânica do Município, artigo 10 inciso I da Lei Municipal nº 1.429/68 e o que consta do Processo nº 56.669/17, edital nº 05/2019-SGE01 e concurso nº 2.475/2019,

NOMEIA face aprovação em concurso público, devendo entrar em contato, a partir de **29.11.2022**, pelo telefone 2472-5049 e/ou e-mail: selecaosaude@guarulhos.sp.gov.br:

CLAS.	NOME	RG	CPF	ORDEM	LOTAÇÃO
194º	RENATA TOMBOLO SANTIAGO REIS	33.985.642-7	293.619.438-55	43	SS
195º	MICHELE DIANA PEREIRA DOS SANTOS	35.526.872-3	224.129.018-13	436	SS
196º	MILENE NASCIMENTO SOUZA	12.036.275-9	024.791.085-62	435	SS

Cargo em caráter efetivo: Técnico de Saúde (Enfermagem), Grau A, ref. 1, Tabela dos Cargos/Empregos de Nível Médio (510), com carga horária de 36 (trinta e seis) horas semanais de trabalho;

Vaga(s): torna sem efeito de Gabriela de Sousa Lima e criada pela Lei Municipal 7.802/2019.

PORTARIA Nº 3198/2022-GP

MAURICIO SEGANTIN, Chefe de Gabinete do Prefeito, no uso de suas atribuições legais, conferidas pelo Decreto n° 38.197/2021,

Considerando o artigo 37, inciso II da Constituição Federal,

Considerando o artigo 63, incisos IX e XIV da Lei Orgânica do Município, artigo 10 inciso I da Lei Municipal nº 1.429/68 e o que consta do Processo nº 10.923/22, edital nº 05/2019-SGE01 e concurso nº 2.473/2019,

NOMEIA face aprovação em concurso público, devendo entrar em contato, a partir de **29.11.2022**, pelo telefone 2472-5049 e/ou e-mail: selecaosaude@guarulhos.sp.gov.br**:**

CLAS.	NOME	RG	CPF	ORDEM	LOTAÇÃO
68º	LUCIANA CAVALCANTE PACHECO	26.115.615-9	252.344.528-08	22	SS

Cargo em caráter efetivo: Prático em Farmácia, Grau A, ref. I, Tabela dos Cargos/Empregos de Nível Médio (487), com carga horária de 40 (quarenta) horas semanais de trabalho;

Vaga(s): dispensa de Samuel Auad da Mota.

PORTARIA Nº 3199/2022-GP

MAURICIO SEGANTIN, Chefe de Gabinete do Prefeito, no uso de suas atribuições legais, conferidas pelo Decreto n° 38.197/2021,

Considerando o artigo 37, inciso II da Constituição Federal,

Considerando o artigo 63, incisos IX e XIV da Lei Orgânica do Município, artigo 10 inciso I da Lei Municipal nº 1.429/68 e o que consta do Processo nº 56.669/2017, edital nº 03/2019-SGE01 e concurso nº 2467/2019,

NOMEIA face aprovação em concurso público, devendo entrar em contato, a partir de **29.11.2022**, pelo telefone 2472-5049 e/ou e-mail: selecaosaude@guarulhos.sp.gov.br:

CLAS.	NOME	RG	CPF	ORDEM	LOTAÇÃO
5º	DANIELE TATIANE HEIN	39.237.876-0	450.531.028-05	266	SS19

Cargo em caráter efetivo: Especialista em Saúde (Terapeuta Ocupacional), Grau A, ref. I, Tabela dos Cargos/Empregos de Nível Superior (438), com carga horária de 30 (trinta) horas semanais de trabalho;

Vaga(s):exoneração de Sabrina Angelica.

PORTARIA Nº 3200/2022-GP

MAURICIO SEGANTIN, Chefe de Gabinete do Prefeito, no uso de suas atribuições legais, conferidas pelo Decreto n° 38.197/2021,

Considerando o artigo 37, inciso II da Constituição Federal,

Considerando o artigo 63, incisos IX e XIV da Lei Orgânica do Município, artigo 10 inciso I da Lei Municipal nº 1.429/68 e o que consta do Processo nº 56.669/2017, edital nº 03/2019-SGE01 e concurso nº 2.465/2019,

NOMEIA face aprovação em concurso público, devendo entrar em contato, a partir de **29.11.2022**, pelo telefone 2472-5049 e/ou e-mail: selecaosaude@guarulhos.sp.gov.br**:**

CLAS.	NOME	RG	CPF	ORDEM	LOTAÇÃO
50º	HELENA CRISTINA DE OLIVEIRA PAIOLA	27.077.365-4	279.286.638-13	215	SS16
51º	LETICIA BARBOSA KAUBATZ	37.891.938-6	455.442.328-06	185	SS16
52º	KARINA SOBRAL DE MELO	49.260.763-1	404.632.688-30	217	SS01

Cargo em caráter efetivo: Especialista em Saúde (Psicólogo), Grau A, ref. I, Tabela dos Cargos/Empregos de Nível Superior (438), com carga horária de 30 (trinta) horas semanais de trabalho;

Vaga(s):torna sem efeito de Danilo de Carvalho Silva e desligamentos de Marineida Francisco Júlio e Shirlei Teixeira Gentil.

PORTARIA Nº 3201/2022-GP

MAURICIO SEGANTIN, Chefe de Gabinete do Prefeito, no uso de suas atribuições legais, conferidas pelo Decreto n° 38.197/2021,

Considerando o artigo 37, inciso II da Constituição Federal,

Considerando o artigo 63, incisos IX e XIV da Lei Orgânica do Município, artigo 10 inciso I da Lei Municipal nº 1.429/68 e o que consta dos Processos nºs 10.923/2022 e 56.669/2017, edital nº 03/2019-SGE01 e concurso nº 2.466/2019,

NOMEIA face aprovação em concurso público, devendo entrar em contato, a partir de **29.11.2022**, pelo telefone 2472-5049 e/ou e-mail: selecaosaude@guarulhos.sp.gov.br**:**

CLAS.	NOME	RG	CPF	ORDEM	LOTAÇÃO
25º	EDUARDO ROSA VICENTE	20.929.726-6	057.975.017-59	3	SS
26º	SILMARA DE PAULO SANTOS	20.370.113-6	067.085.168-02	50	SS01

Cargo em caráter efetivo: Especialista em Saúde (Serviço Social), Grau A, ref. I, Tabela dos Cargos/Empregos de Nível Superior (438), com carga horária de 30 (trinta) horas semanais de trabalho;

Vaga(s):dispensa de Maude Frare e desligamento de Bernardete Gottschall.

PORTARIA Nº 3202/2022-GP

MAURICIO SEGANTIN, Chefe de Gabinete do Prefeito, no uso de suas atribuições legais, conferidas pelo Decreto n° 38.197/2021,

Considerando o artigo 37, inciso II da Constituição Federal,

Considerando o artigo 63, incisos IX e XIV da Lei Orgânica do Município, artigo 10 inciso I da Lei Municipal nº 1.429/68 e o que consta do Processo nº 10.923/2022, edital nº 01/2021-SGE01 e concurso nº 2.507/2021,

NOMEIA face aprovação em concurso público, devendo entrar em contato, a partir de **29.11.2022**, pelo telefone 2472-5049 e/ou e-mail: selecaosaude@guarulhos.sp.gov.br**:**

CLAS.	NOME	RG	CPF	ORDEM	LOTAÇÃO
4º	MARCELLE GOMES MUNIZ MACHADO	10.963.769-4	052.830.767-33	891	SS

Cargo em caráter efetivo: Médico Gastroenterologista Pediátrico, Grau A, ref. I, Tabela dos Cargos/Empregos de Nível Superior (580), com carga horária de 20 (vinte) horas semanais de trabalho;

Vaga(s): torna sem efeito de Maissara Obara Venturieri.

PORTARIA Nº 3203/2022-GP

MAURICIO SEGANTIN, Chefe de Gabinete do Prefeito, no uso de suas atribuições legais, conferidas pelo Decreto n° 38.197/2021,

Considerando o artigo 37, inciso II da Constituição Federal,

Considerando o artigo 63, incisos IX e XIV da Lei Orgânica do Município, artigo 10 inciso I da Lei Municipal nº 1.429/68 e o que consta do Processo nº 56.669/2017, edital nº 01/2021-SGE01 e concurso nº 2.504/2021,

NOMEIA face aprovação em concurso público, em 2ª (segunda) chamada conforme determina a Lei Municipal 7.700/2019, devendo entrar em contato, a partir de **29.11.2022**, pelo telefone 2472-5049 e/ou e-mail: selecaosaude@guarulhos.sp.gov.br**:**

CLAS.	NOME	RG	CPF	ORDEM	LOTAÇÃO
5º	NATASHA AMARAL PACHECO CHAGAS	36.550.315-0	394.124.268-79	359	SS

Cargo em caráter efetivo: Médico Coloproctologista, Grau A, ref. I, Tabela dos Cargos/Empregos de Nível Superior (571), com carga horária de 20 (vinte) horas semanais de trabalho;

Vaga(s): torna sem efeito de Milena Braga Soares da Silva.

PORTARIA Nº 3204/2022-GP

MAURICIO SEGANTIN, Chefe de Gabinete do Prefeito, no uso de suas atribuições legais, conferidas pelo Decreto n° 38.197/2021,

Considerando o artigo 37, inciso II da Constituição Federal,

Considerando o artigo 63, incisos IX e XIV da Lei Orgânica do Município, artigo 10 inciso I da Lei Municipal nº 1.429/68 e o que consta do Processo nº 56.669/2017, edital nº 05/2019-SGE01 e concurso nº 2.472/2019,

NOMEIA face aprovação em concurso público, devendo entrar em contato, a partir de **29.11.2022**, pelo telefone 2472-5049 e/ou e-mail: selecaosaude@guarulhos.sp.gov.br**:**

CLAS.	NOME	RG	CPF	ORDEM	LOTAÇÃO
47º	ANA PAULA OLIVEIRA DE SOUSA	50.022.646-5	016.959.895-03	67	SS

Cargo em caráter efetivo: Auxiliar em Saúde Bucal, Grau A, ref. 1, Tabela dos Cargos/Empregos de Nível Médio (395), com carga horária de 40 (quarenta) horas semanais de trabalho;

Vaga(s): desligamento de Martha Christina de Luna.

PORTARIA Nº 3205/2022-GP

MAURICIO SEGANTIN, Chefe de Gabinete do Prefeito, no uso de suas atribuições legais, conferidas pelo Decreto n° 38.197/2021,

Considerando o artigo 63, incisos IX e XIV da Lei Orgânica do Município,

Considerando o disposto na Lei Municipal nº 1.429/1968,

NOMEIA

Servidor(a): Andre Luiz Silva Ricci (código 75810)**,** devendo entrar em contato pelo **e-mail atendimentodrh@guarulhos.sp.gov.br** para iniciar os procedimentos de ingresso. O e-mail deverá conter obrigatoriamente seu nome completo, telefone de contato e a foto do RG e CPF**.**

Para o cargo em comissão: Assessor Especial (622-54), lotado na SGE, devendo atuar na SM.

Vaga: decorrente de sua própria exoneração.

PORTARIA Nº 3206/2022-GP

MAURICIO SEGANTIN, Chefe de Gabinete do Prefeito, no uso de suas atribuições legais, conferidas pelo Decreto n° 38.197/2021,

Considerando o artigo 63, incisos IX e XIV da Lei Orgânica do Município,

Considerando o disposto na Lei Municipal nº 1.429/1968,

NOMEIA

Senhor(a): Andressa de Oliveira Ribeiro - RG 364740930, CPF 482.454.558-73**,** devendo entrar em contato pelo **e-mail atendimentodrh@guarulhos.sp.gov.br** para iniciar os procedimentos de ingresso. O e-mail deverá conter obrigatoriamente seu nome completo, telefone de contato e a foto do RG e CPF**.**

Para o cargo em comissão: Assessor de Gestão (621-297), lotado na SGE, devendo atuar na SDH.

Vaga: torna sem efeito de Geraldo Mathias Cardoso Araújo.

PORTARIA Nº 3207/2022-GP

MAURICIO SEGANTIN, Chefe de Gabinete do Prefeito, no uso de suas atribuições legais, conferidas pelo Decreto n° 38.197/2021,

Considerando o artigo 63, incisos IX e XIV da Lei Orgânica do Município,

Considerando o disposto na Lei Municipal nº 1.429/1968,

NOMEIA

Servidor(a): Sheila Miranda Cabral Oliveira (código 71138)**,** devendo entrar em contato pelo **e-mail atendimentodrh@guarulhos.sp.gov.br** para iniciar os procedimentos de ingresso. O e-mail deverá conter obrigatoriamente seu nome completo, telefone de contato e a foto do RG e CPF**.**

Para o cargo em comissão: Assessor Executivo Governamental (323-31), lotado na SDH.

Vaga: exoneração de Walter Lopes de Carvalho Filho, exonerando-se do cargo que ocupa atualmente.

PORTARIA Nº 3208/2022-GP

MAURICIO SEGANTIN, Chefe de Gabinete do Prefeito, no uso de suas atribuições legais, conferidas pelo Decreto n° 38.197/2021,

Considerando o artigo 63, incisos IX e XIV da Lei Orgânica do Município,

Considerando o disposto na Lei Municipal nº 1.429/1968,
NOMEIA
Senhor(a): Afonso Valori - RG 8.036.339-8 - CPF 812.534.198-68**,** devendo entrar em contato pelo **e-mail atendimentodrh@guarulhos.sp.gov.br** para iniciar os procedimentos de ingresso. O e-mail deverá conter obrigatoriamente seu nome completo, telefone de contato e a foto do RG e CPF**.**
Para o cargo em comissão: Assessor de Gabinete (620-45), lotado na SC.
Vaga: exoneração de Sheila Miranda Cabral Oliveira.

PORTARIA Nº 3209/2022-GP

MAURICIO SEGANTIN, Chefe de Gabinete do Prefeito, no uso de suas atribuições legais, conferidas pelo Decreto n° 38.197/2021,
Considerando o artigo 63, incisos IX e XIV da Lei Orgânica do Município,
Considerando o disposto na Lei Municipal nº 1.429/1968,
NOMEIA
Senhor(a): Carlos Prado de Lima - RG 13.750.780, CPF 009.888.428-07**,** devendo entrar em contato pelo **e-mail atendimentodrh@guarulhos.sp.gov.br** para iniciar os procedimentos de ingresso. O e-mail deverá conter obrigatoriamente seu nome completo, telefone de contato e a foto do RG e CPF**.**
Para o cargo em comissão: Assessor de Políticas Governamentais (623-112), lotado na SJUPGM.
Vaga: exoneração de Ademilson Pereira da Silva.

PORTARIA Nº 3210/2022-GP

MAURICIO SEGANTIN, Chefe de Gabinete do Prefeito, no uso de suas atribuições legais, conferidas pelo Decreto nº 38.197/2021,
Considerando o artigo 63, incisos IX e XIV da Lei Orgânica do Município,
Considerando o disposto na Lei Municipal nº 1.429/1968,
NOMEIA
Senhor(a): Jennifer Cristina Leal do Nascimento - RG 54.042.314-2, CPF 495.466.368-78**,** devendo entrar em contato pelo **e-mail atendimentodrh@guarulhos.sp.gov.br** para iniciar os procedimentos de ingresso. O e-mail deverá conter obrigatoriamente seu nome completo, telefone de contato e a foto do RG e CPF**.**
Para o cargo em comissão: Assessor de Políticas Governamentais (623-136), lotado na SGE.
Vaga: torna sem efeito de Otávia Antunes Clarim.

PORTARIA Nº 556/2022-SGE

O Secretário Municipal de Gestão **ADAM AKIHIRO KUBO,** no uso das atribuições que lhe são conferidas pelo Decreto nº 21.310/2001,
Considerando o disposto no artigo 63, incisos IX e XIV da Lei Orgânica do Município e o que consta do memorando nº 71/2022-DRH,
DESLIGA a contar de 26.10.2022, do serviço público municipal por motivo de falecimento, o servidor **Vicente Dias dos Reis** (código 68873), **Motorista** (5970-653), lotada na SGMSAI06.

PORTARIA Nº 557/2022-SGE

O Secretário Municipal de Gestão **ADAM AKIHIRO KUBO,** no uso das atribuições que lhe são conferidas pelo Decreto nº 21.310/2001,
Considerando o disposto no artigo 63, incisos IX e XIV da Lei Orgânica do Município e nos termos do artigo 37, § 14 da Constituição Federal, introduzido pela Emenda Constitucional nº 103 e o que consta do memorando nº 79/2022-SGE01.06.02,
DESLIGA do serviço público municipal, face aposentadoria junto ao I.N.S.S, os servidores abaixo relacionados, conforme segue:
1-NOME: ROSELI GABRIEL DE MELO (CÓDIGO 32783)
FUNÇÃO: PROFESSOR DE EDUCAÇÃO BÁSICA (5874-4221) SESE10;
2-NOME: SANDRA REGINA MOREIRA (CÓDIGO 14592)
FUNÇÃO: AUXILIAR OPERACIONAL (5961-2403) SGE02;
3-NOME: MARLI REZENDE BASTOS (CÓDIGO 32816)
FUNÇÃO: PROFESSOR DE EDUCAÇÃO BÁSICA (5874-2288) SESE10;
4-NOME: ALIPIO LUIS DIAS (CÓDIGO 19344)
FUNÇÃO: ENGENHEIRO FLORESTAL (5895-1) SM01, devendo comparecer junto ao Departamento de Recursos Humanos, dentro do prazo de 10 (dez) dias da publicação desta Portaria, para darem quitação à rescisão funcional, bem como apresentação da declaração de bens e valores nos termos do inciso III, artigo 5° do Decreto Municipal n° 38.072/2021.

PORTARIA Nº 558/2022-SGE

O Secretário Municipal de Gestão **ADAM AKIHIRO KUBO,** no uso das atribuições que lhe são conferidas pelo Decreto nº 21.310/2001,
Considerando o disposto no artigo 63, incisos IX e XIV da Lei Orgânica do Município e nos termos do inciso VI, do artigo 63 da Lei Municipal n° 1.429/1968 e o que consta do Processo n° 58.645/2022,
DESLIGA do serviço público municipal, face aposentadoria junto ao I.N.S.S, a servidora **Maria Pereira Sampaio Miyauti** (código 55989), **Professor de Educação Básica** (489-1590), lotada na SESE10, devendo comparecer junto ao Departamento de Recursos Humanos, dentro do prazo de 10 (dez) dias da publicação desta Portaria, para dar quitação à rescisão funcional, bem como apresentação da declaração de bens e valores nos termos do inciso III, artigo 5° do Decreto Municipal n° 38.072/2021.

PORTARIA Nº 559/2022-SGE

O Secretário Municipal de Gestão **ADAM AKIHIRO KUBO,** no uso das atribuições que lhe são conferidas pelo Decreto nº 21.310/2001,
Considerando o disposto no artigo 63, incisos IX e XIV da Lei Orgânica do Município,
SUSTA a pedido, os efeitos da Portaria nº 111/2022-SGE, que concedeu licença para tratamento de assuntos particulares à servidora **Maria Amelia Marcal Gomes de Oliveira** (código 33135).

PORTARIA Nº 560/2022-SGE

O Secretário Municipal de Gestão **ADAM AKIHIRO KUBO,** no uso das atribuições que lhe são conferidas pelo Decreto nº 21.310/2001,
Considerando o disposto no artigo 63, incisos IX e XIV da Lei Orgânica do Município, nos termos do artigo 102 da Lei Municipal nº 1.429/1968 e o que consta da Portaria nº 289/2005-GP,
CONCEDE a pedido, a partir de 01.12.2022, excepcionalmente, 01 (um) ano de licença para tratamento de assuntos particulares com prejuízo de seus vencimentos, à servidora **Marcia Marinho de Lima** (código 52961), **Analista de Tecnologia da Informação** (378-52), lotado na SGE06.

PORTARIA Nº 561/2022-SGE

O Secretário Municipal de Gestão **ADAM AKIHIRO KUBO,** no uso das atribuições que lhe são conferidas pelo Decreto nº 21.310/2001,
Considerando o disposto no artigo 63, incisos IX e XIV da Lei Orgânica do Município, nos termos do artigo 102 da Lei Municipal nº 1.429/1968 e o que consta da Portaria nº 289/2005-GP,
CONCEDE a pedido, a partir de 22.12.2022, excepcionalmente, 01 (um) ano de licença para tratamento de assuntos particulares com prejuízo de seus vencimentos, à servidora **Claudia de Carvalho Martins Franco** (código 32966), **Médico Ambulatorial** (617-833), lotado na SS.

PORTARIA Nº 562/2022-SGE

O Secretário Municipal de Gestão **ADAM AKIHIRO KUBO,** no uso das atribuições que lhe são conferidas pelo Decreto nº 21.310/2001,
Considerando o disposto no artigo 63, incisos IX e XIV da Lei Orgânica do Município,
Considerando o inciso II, artigo 14 da Lei Municipal nº 6.058/2005, alterada pelas Leis Municipais nºs 6.711/2010 e 7.274/2014 e o que consta do memorando nº 146/2022-SESE10.03,
ESTENDE de 25 (vinte e cinco) para 30 (trinta) horas, a carga horária semanal de trabalho de **Professor de Educação Básica** (489), para Jornada Completa de Trabalho Docente, da servidora relacionada abaixo:

CÓDIGO	NOME	A contar de:
75760	CAMILA JACOMINI BRANDAO CHARRUA	16.11.2022

PORTARIA Nº 563/2022-SGE

O Secretário Municipal de Gestão **ADAM AKIHIRO KUBO,** no uso das atribuições que lhe são conferidas pelo Decreto nº 21.310/2001,
Considerando o disposto no artigo 63, incisos IX e XIV da Lei Orgânica do Município,
Considerando o inciso VII, artigo 14 da Lei Municipal nº 6.058/2005, alterada pela Lei Municipal nº 7.274/2014 e o que consta do memorando nº 147/2022-SESE10.03,
ESTENDE de 25 (vinte e cinco) para 38 (trinta e oito) horas, a carga horária semanal de trabalho de **Professor de Educação Básica** (5874), para Jornada Pedagógica Integral, da servidora relacionada abaixo:

CÓDIGO	NOME	A contar de:
18802	IVONILDA APARECIDA DA SILVA CREMON	21.11.2022

PORTARIA Nº 564/2022-SGE

O Secretário Municipal de Gestão **ADAM AKIHIRO KUBO,** no uso das atribuições que lhe são conferidas pelo Decreto nº 21.310/2001,
Considerando o disposto no artigo 63, incisos IX e XIV da Lei Orgânica do Município,
APOSTILA as Portarias abaixo relacionadas, para fazer constar seus nomes atuais:

PORTARIA Nº	ANTERIOR	ATUAL
2.916/2022-GP	CAMILLA DIAS FERNANDES (CÓDIGO 75809)	CAMILLA DA SILVA DIAS
2.518/2022-GP	KATIANE LIESS CARLOS DA SILVA (CÓDIGO 74847)	KATIANE LIESS CARLOS DA SILVA LOPES

PORTARIA Nº 565/2022-SGE

O Secretário Municipal de Gestão **ADAM AKIHIRO KUBO,** no uso das atribuições que lhe são conferidas pelo Decreto nº 21.310/2001,
Considerando o disposto no artigo 63, incisos IX e XIV da Lei Orgânica do Município,
RETIFICA as Portarias abaixo relacionadas, conforme segue:
1-2.926/2022-GP, no que diz respeito ao candidato Valmir Nilton Fernandes, para fazer constar que o número do RG correto é 9.888.931-X,
2-2.926/2022-GP, no que diz respeito ao candidato Silvio Pereira da Cunha Junior, para fazer constar que o número do RG correto é 20.340.609-6,
3-3.131/2022-GP, no que diz respeito à servidora Maria Cecília Jorge, para fazer constar que o código funcional correto é 27838,
4-3.153/2022-GP, para fazer constar que trata-se de Contrato por Prazo Determinado de 12 (doze) meses.

PORTARIA Nº 067/2022-SGMSAI/DRA

O SECRETÁRIO DE GOVERNO MUNICIPAL, EDMILSON SARLO, no uso de suas atribuições legais próprias;
Considerando as Leis Federais nº 4.737, de 15 de julho de 1965 e nº 6.999, de 7 de junho de 1982, a Resolução nº 23.523-TSE, de 2017, a Lei Municipal nº 7.697, de 27 de fevereiro de 2019 e o Decreto Municipal nº 35734, de 2 de abril de 2019 e o que consta no Ofício nº 056/2022;

RESOLVE:

1 - Ceder, até 31.12.2023, o servidor **Alexandre da Silva Belo (código 9782)** sem prejuízo de seus vencimentos e das demais vantagens do seu cargo, para prestar serviços junto ao **Juízo da 278ª Zona Eleitoral de Guarulhos.**
2 - Esta Portaria entrará em vigor na data de sua publicação.

PORTARIA Nº 068/2022-SGMSAI/DRA

O SECRETÁRIO DE GOVERNO MUNICIPAL, EDMILSON SARLO, no uso de suas atribuições legais próprias;
Considerando a Lei Municipal nº 7.697, de 27 de fevereiro de 2019, e o Decreto Municipal nº 35734, de 2 de abril de 2019; e
Considerando o Convênio nº 009/2019, de cooperação mútua para cessão de servidores e o que consta no Ofício nº 5GB-007/803/2022;

RESOLVE:

1 - Ceder, até 31.12.2023, a servidora **Sonia Pinheiro (código 25026)**, sem prejuízo de seus vencimentos e das demais vantagens do cargo, para prestar serviços junto ao **5º Grupamento de Bombeiros.**
2 - Esta Portaria entrará em vigor na data de sua publicação.

SECRETARIA DE GOVERNO MUNICIPAL

DEPARTAMENTO DE ASSUNTOS LEGISLATIVOS

Despacho de 23/11/2022 - Ref. Processo nº 45801/2021:
O **Diretor do Departamento de Assuntos Legislativos** comunica que o Órgão Especial do E. Tribunal de Justiça do Estado de São Paulo, nos autos da Ação Direta de Inconstitucionalidade nº 2163834-82.2022.8.26.0000, proposta pelo Prefeito do Município de Guarulhos, julgou a ação procedente e declarou a **inconstitucionalidade da Lei Municipal nº 8.011, de 13 de maio de 2022**, cuja norma dispõe sobre "A implementação de atividades com fins educativos para reparar danos causados no ambiente escolar da rede pública municipal de Guarulhos e dá outras providências", conforme Acórdão nº 2022.0000925466.
ATO nº 036, de 24/11/2022
O Diretor de Assuntos Legislativos, no uso das atribuições do cargo em conformidade com o disposto no artigo 201 da Lei nº 7.550, de 19/04/2017, PUBLICA o Projeto de Lei nº 3.264/2022, de iniciativa do Poder Executivo, protocolado na Câmara de Vereadores conforme segue:

Projeto de Lei nº 3.264/2022.

Autoriza o Poder Executivo a proceder à desafetação e à alienação de área remanescente de desapropriação, mediante procedimento licitatório, e dá outras providências.

Art. 1º Esta Lei autoriza a desafetação e a alienação de bem público municipal correspondente a área remanescente de desapropriação.
Art. 2º Fica o Poder Executivo autorizado a proceder à desafetação para categoria de bens dominicais do município da área pública remanescente de desapropriação, inscrita no Cadastro Mobiliário sob o nº 084.00.62.0001.00.000 e constante da Matrícula nº 30.542, do 1º Cartório de Registro de Imóveis de Guarulhos, localizada na esquina da rua Luiz Faccini com a avenida Tiradentes, no Centro, assim descrita:
"Inicia-se a descrição deste perímetro no ponto 1, de coordenadas N 7.404.150,93 m. e E 343.742,67 m., deste, segue em curva a direita em direção da Rua Luiz Faccini, com A.C. de 87°10'12" e desenvolvimento de 8,26 m., confrontando neste trecho com a confluência da Av. Tiradentes com Rua Luiz Faccini, até o ponto 2, de coordenadas N 7.404.150,85 m. e E 343.750,16 m.; deste, segue com azimute de 131°00'47" e distância de 4,08 m., confrontando neste trecho com Rua Luiz Faccini, até o ponto 3, de coordenadas N 7.404.148,17 m. e E 343.753,23 m.; deste, deflete à direita e segue com azimute de 235°33'17" e distância de 34,81 m., confrontando neste trecho com imóvel nº 598 da Rua João Gonçalves, Propriedade: Predial e Construtora Fonseca Ltda., inscrição cadastral nº 084.00.62.0048.00.000 até o ponto 4, de coordenadas N 7.404.128,48 m. e E 343.724,52 m.; deste, deflete à direita e segue em curva com A.C. de 49°29'32" e desenvolvimento de 7,07 m., confrontando neste trecho com à confluência da Rua João Gonçalves com Av. Tiradentes, até o ponto 5, de coordenadas N 7.404.134,92 m. e E 343.726,88 m.; deste, segue com azimute de 44°36'28" e distância de 22,49 m., confrontando neste trecho com Av. Tiradentes, até o ponto 1, de coordenadas N 7.404.150,93 m. e E 343.742,67 m.; ponto inicial da descrição deste perímetro, perfazendo uma área de 196,06 m² de terreno."
Art. 3º Fica o Poder Executivo autorizado a alienar a área descrita no artigo 2º desta Lei na forma do artigo 120, I, da Lei Orgânica do Município de Guarulhos, mediante procedimento licitatório, nos termos do artigo 17 da Lei Federal nº 8.666, de 21/06/1993.
§ 1º O valor da alienação observará, no mínimo, o da avaliação que corresponde a R$ 370.000,00 (trezentos e setenta mil reais), conforme Laudo de Avaliação elaborado no mês de julho de 2022, que deverá ser atualizado monetariamente até a data da lavratura da respectiva escritura de alienação.
§ 2º O cálculo de atualização do valor do Laudo de Avaliação do bem público será efetuado com base no Índice de Preços ao Consumidor da Fundação Instituto de Pesquisas Econômicas da Universidade de São Paulo - IPC/FIPE ou, no caso de sua extinção, no índice que vier a substituí-lo.
Art. 4º As condições estabelecidas nesta Lei deverão constar, obrigatoriamente, da escritura pública a ser lavrada perante o cartório competente.
Art. 5º As despesas decorrentes da lavratura da escritura pública de alienação, bem como de seu registro junto à Circunscrição Imobiliária competente serão encargos do adquirente.
Art. 6º Esta Lei entra em vigor na data de sua publicação.

Guarulhos, 22 de novembro de 2022.
GUSTAVO HENRIC COSTA
Prefeito

Exposição de Motivos

Excelentíssimo Senhor
VEREADOR FAUSTO MIGUEL MARTELLO
Presidente da E. Câmara Municipal de
G U A R U L H O S
Temos a honra de submeter à apreciação de Vossa Excelência e ilustres Pares para exame, discussão e votação o incluso Projeto de Lei que autoriza o Poder Executivo a proceder à desafetação e à alienação de área remanescente de desapropriação, mediante procedimento licitatório, e dá outras providências, conforme estudos constantes no processo administrativo nº 12.250/2019.
A área em questão, remanescente da metragem constante na Matrícula nº 30.542, do 1º Cartório de Registro de Imóveis de Guarulhos, de inscrição cadastral nº 084.00.62.0001.00.000, está localizada na esquina da rua Luiz Faccini com a avenida Tiradentes, no Centro, e corresponde a 196,06 m² de terreno.
A manifestação da Secretaria de Transportes e Mobilidade Urbana acerca da alienação pretendida é a seguinte:
- não trará prejuízo à articulação e circulação de pedestres;
- a avenida Tiradentes não será passível de alargamento, tendo em vista a enorme quantidade de imóveis a serem desapropriados, o que torna inviável o projeto do ponto de vista econômico e social.
A área em questão, em virtude de seu formato, dimensões e localização, não oferece condições para a implantação de equipamento público.
Sendo assim, a alienação pretendida possibilitará a entrada de recursos aos cofres públicos, os quais serão revertidos em prol da população.
Acompanha o presente Projeto de Lei o quadro de coordenadas, o memorial descritivo, o laudo de avaliação e a Matrícula nº 30.542, do 1º CRI, referentes à área em tela.
Diante do exposto, em face da inegável relevância e do interesse público que a matéria abrange, solicitamos a apreciação do presente Projeto de Lei em conformidade com o disposto no artigo 43, da Lei Orgânica do Município de Guarulhos, **em regime de urgência**.
Contando com a costumeira eficiência de Vossa Excelência e ilustres Pares no trato dos assuntos de interesse público, aguardamos a aprovação do projeto na forma proposta, renovando protestos de elevado apreço.

Guarulhos, 22 de novembro de 2022.
GUSTAVO HENRIC COSTA
Prefeito

SECRETARIA DE GESTÃO

EDITAL DE DIVULGAÇÃO Nº 209/2022-SGE

O Secretário de Gestão **ADAM AKIHIRO KUBO**, no uso das atribuições que lhe são conferidas pelo Decreto nº 21.310/2001, considerando o disposto no artigo 63, inciso IX e XIV da Lei Orgânica do Município,

Torna público o não atendimento aos itens 7.4 e 7.7 do Edital de Abertura do Processo Seletivo nº 02/2022-SGE01, pela Senhora:

17° GISELLE LUCIA CAMARGO SILVA

Convocada através do Edital nº 209/2022-SGE, para estagiar na área de ARQUITETURA E URBANISMO.

EDITAL DE DIVULGAÇÃO Nº 212/2022-SGE

O Secretário de Gestão **ADAM AKIHIRO KUBO**, no uso das atribuições que lhe são conferidas pelo Decreto nº 21.310/2001, considerando o disposto no artigo 63, inciso IX e XIV da Lei Orgânica do Município,

Torna público o não atendimento aos itens 7.4 e 7.7 do Edital de Abertura do Processo Seletivo nº 02/2021-SGE01, pelos Senhores:

22° DIEGO BORGES DE JESUS OLIVEIRA

23° AYNARA DE OLIVEIRA

Convocados através do Edital nº 212/2022-SGE, para estagiarem na área de CIÊNCIAS CONTABEIS.

EDITAL DE CONVOCAÇÃO Nº 216/2022-SGE

O Secretário de Gestão **ADAM AKIHIRO KUBO**, no uso das atribuições que lhe são conferidas pelo Decreto nº 21.310/2001, considerando o disposto no artigo 63, inciso IX e XIV da Lei Orgânica do Município, e o que consta do Edital de Abertura nº 02/2021-SGE01, Processo nº 8.512/2021 e Requisição nº 216/2022-SJU

CONVOCA, para entrega de documentos e assinatura do Termo de Compromisso, os senhores abaixo relacionados, face aprovação em processo seletivo para estágio na área de CIÊNCIAS CONTÁBEIS junto a SECRETARIA DA JUSTIÇA, conforme edital de classificação nº 02/2021-SGE01.

24° GABRIELA DE CASTRO CABRAL

25° JOÃO VICTOR SARDINHA BICO

Devendo encaminhar para o e-mail convocacaoespecial@ciee.ong.br, no prazo de 03 (três) dias úteis, cópia legível dos seguintes documentos:

* RG;
* CPF;
* Declaração de Matrícula da Instituição de Ensino contendo curso, horário e semestre que está cursando.

A não apresentação de qualquer dos documentos exigidos no prazo acima, implicará na perda da vaga.

EDITAL DE CONVOCAÇÃO Nº 217/2022-SGE

O Secretário de Gestão **ADAM AKIHIRO KUBO**, no uso das atribuições que lhe são conferidas pelo Decreto nº 21.310/2001, considerando o disposto no artigo 63, inciso IX e XIV da Lei Orgânica do Município, e o que consta do Edital de Abertura nº 03/2022-SGE01, Processo nº 30.664/2022 e Requisição nº 217/2022-SS.

CONVOCA, para entrega de documentos e assinatura do Termo de Compromisso, o senhor abaixo relacionado, face aprovação em processo seletivo para estágio na área de ARQUITETURA E URBANISMO junto a SECRETARIA DE SAÚDE, conforme edital de classificação nº 04/2022-SGE01.

21° RAFAEL DIEGO BARBOZA ALBANEZ

Devendo encaminhar para o e-mail convocacaoespecial@ciee.ong.br, no prazo de 03 (três) dias úteis, cópia legível dos seguintes documentos:

* RG;
* CPF;
* Declaração de Matrícula da Instituição de Ensino contendo curso, horário e semestre que está cursando.

A não apresentação de qualquer dos documentos exigidos no prazo acima, implicará na perda da vaga.

DEPARTAMENTO DE RECURSOS HUMANOS

EDITAL DE RESULTADO Nº. 20/2022-SGE01

O **Presidente da Comissão Organizadora** dos Concursos Públicos para os cargos de **MÉDICO PERITO** e **MÉDICO VETERINÁRIO**, abertos através do Edital nº. 01/2022-SGE01, no uso de suas atribuições legais, por meio das informações transmitidas pela Fundação VUNESP,

TORNA PÚBLICO

As decisões proferidas nos pedidos referentes às solicitações de candidatos(as) com deficiência e dos(as) que necessitam de condições especiais, conforme segue:

1. Lista dos(as) candidatos(as) DEFERIDOS como deficientes:

INSCRICAO	CANDIDATO	DEFICIENCIA	OPÇÃO
28349466	ANNA CAROLINA OLIVEIRA RIBEIRO	FÍSICA	MÉDICO VETERINÁRIO
28029690	ARIANI MICHELE COSTA	SENSORIAL	MÉDICO VETERINÁRIO
28354451	LUCA MATEUS PEDROZA SALES	FÍSICA	MÉDICO PERITO
26451506	MARCOS JESUS DE SANTANNA	FÍSICA	MÉDICO VETERINÁRIO
27391574	MIRIAN DIAS MOREIRA E SILVA	FÍSICA	MÉDICO PERITO
28208714	PRISCILA GUIMARAES DA COSTA	FÍSICA	MÉDICO VETERINÁRIO
27238610	ROSANA RIBEIRO SILVA	MÚLTIPLA	MÉDICO VETERINÁRIO
28373936	THAIS BORGES CARMONA	FÍSICA	MÉDICO VETERINÁRIO
28249380	VANESSA NUNES BASTOS	FÍSICA	MÉDICO VETERINÁRIO

2. Lista dos(as) candidatos(as) INDEFERIDOS como deficientes:

INSCRICAO	CANDIDATO	DEFICIENCIA	OPÇÃO
27410706	ANA CAROLINA DE CARVALHO LYBIO	SENSORIAL	MÉDICO VETERINÁRIO
26638630	MARIA FLAVIA LOPES GUERRA	SENSORIAL	MÉDICO VETERINÁRIO
26523981	SANDRA FERREIRA LOPES	FÍSICA	MÉDICO VETERINÁRIO

3. Lista das solicitações de condições especiais DEFERIDAS:

INSCRIÇÃO	CANDIDATO	ACESSIBILIDADE	OPCAO_NOME
26397358	BARBARA YASTAR GESTAL DE BRITO	CARTEIRA PARA CANHOTO	MÉDICO VETERINÁRIO
26469472	BRUNA ALVES DE ALCANTARA	CARTEIRA PARA CANHOTO	MÉDICO VETERINÁRIO
28335163	GRAZIELLE CIANCI LOGATTO PENIDO	AMAMENTAÇÃO	MÉDICO VETERINÁRIO
26638630	MARIA FLAVIA LOPES GUERRA	AUTORIZAÇÃO PARA USO DE APARELHO AUDITIVO	MÉDICO VETERINÁRIO
27109542	MARILIA DE SOUSA PEREIRA	CARTEIRA PARA CANHOTO	MÉDICO VETERINÁRIO
27391574	MIRIAN DIAS MOREIRA E SILVA	MOBILIÁRIO ADAPTADO	MÉDICO PERITO
26459302	REGINA HARUMI SAKUMA	PROVA IMPRESSA EM CARACTERES AMPLIADOS (COM FISCAL TRANSCRITOR)	MÉDICO VETERINÁRIO
28373936	THAIS BORGES CARMONA	MESA E CADEIRA SEPARADAS APENAS PROLONGAMENTO DO TEMPO DE PROVA	MÉDICO VETERINÁRIO

4. O prazo para interposição de recurso será de 3 (três) dias úteis, contados da data da divulgação ou do fato que lhe deu origem.

5. Para recorrer, o(a) candidato(a) deverá utilizar o endereço eletrônico www.vunesp.com.br, na página destes Concursos Públicos, seguindo as instruções ali contidas.

E, para que ninguém possa alegar desconhecimento é expedido o presente Edital.

Guarulhos, em 25 de novembro de 2022.

CLODOALDO LOPES

Presidente da Comissão

EDITAL DE RESULTADO Nº. 21/2022-SGE01

O **Presidente da Comissão Organizadora** dos Concursos Públicos para os cargos de **AUXILIAR OPERACIONAL (FEMININO)** e **AUXILIAR OPERACIONAL (MASCULINO)**, abertos através do Edital nº. 02/2022-SGE01, no uso de suas atribuições legais, por meio das informações transmitidas pela Fundação VUNESP,

TORNA PÚBLICO

As decisões proferidas nos pedidos referentes às solicitações de candidatos(as) com deficiência e dos(as) que necessitam de condições especiais, conforme segue:

1. Lista dos candidatos DEFERIDOS como deficientes:

INSCRICAO	CANDIDATO	DEFICIENCIA
27187993	ELIAS BARBOSA DE MACEDO	FÍSICA
26651769	JOSE CARLOS DA SILVA LIMA	SENSORIAL
28222628	MARIA GORETI PESSOA	FÍSICA
26391600	PAULO SERGIO PEREIRA SANTOS	MENTAL

2. Lista dos candidatos INDEFERIDOS como deficientes:

INSCRICAO	CANDIDATO	DEFICIENCIA
26386968	AGNOLIA DOS SANTOS LUZ SILVA	SENSORIAL
26405750	HALEPH ARAUJO DA SILVA	SENSORIAL
26459329	JOSE CORREIA DOS SANTOS NETO	FÍSICA
26668823	TALES KAWAN BARBOSA DE ABREU	INTELECTUAL
26754193	TATIANE MARQUES DE OLIVEIRA	FÍSICA
26388677	TIAGO ALVES	FÍSICA

3. Lista das solicitações de condições especiais DEFERIDAS:

INSCRICAO	CANDIDATO	ACESSIBILIDADE
26853019	ALICE CRISTINA DE CARVALHO OLIVEIRA	AMAMENTAÇÃO
26387476	AYSLA ALECSANDRA ANDRADE	CARTEIRA PARA CANHOTO
26443350	ESEQUIEL GARCIA	AUXÍLIO NO MANUSEIO E TRANSCRIÇÃO DAS PROVAS
26378043	GUSTAVO JOSE	PROVA IMPRESSA EM CARACTERES AMPLIADOS (SEM FISCAL LEDOR)
26405750	HALEPH ARAUJO DA SILVA	FISCAL INTÉRPRETE DE LIBRAS
26651769	JOSE CARLOS DA SILVA LIMA	PROVA IMPRESSA EM CARACTERES AMPLIADOS (COM FISCAL LEDOR)
26811502	MANOEL DA SILVA RODRIGUES	PROVA IMPRESSA EM CARACTERES AMPLIADOS (SEM FISCAL LEDOR)
28222628	MARIA GORETI PESSOA	PROVA IMPRESSA EM CARACTERES AMPLIADOS (SEM FISCAL LEDOR)
28349156	MIGUEL TEIXEIRA	FISCAL LEDOR
26424541	ULISSES TAVARES DE MELO	APENAS PROLONGAMENTO DO TEMPO DE PROVA SALA SEPARADA
27238644	WILLIAM DE SOUZA PIRES	CARTEIRA PARA CANHOTO

4. Lista das solicitações de condições especiais INDEFERIDAS:

INSCRICAO	CANDIDATO	ACESSIBILIDADE
26493624	CARLOS ONILDO DOS SANTOS	OUTRAS
26668823	TALES KAWAN BARBOSA DE ABREU	OUTRAS

5. Lista das solicitações de condições especiais DEFERIDAS PARCIALMENTE:

INSCRICAO	CANDIDATO	ACESSIBILIDADE
26391600	PAULO SERGIO PEREIRA SANTOS	FISCAL LEDOR - DEFERIDO **USO DE CALCULADORA E PROLONGAMENTO DE PROVA - INDEFERIDO**

6. O prazo para interposição de recurso será de 3 (três) dias úteis, contados da data da divulgação ou do fato que lhe deu origem.

7. Para recorrer, o(a) candidato(a) deverá utilizar o endereço eletrônico www.vunesp.com.br, na página destes Concursos Públicos, seguindo as instruções ali contidas.

E, para que ninguém possa alegar desconhecimento é expedido o presente Edital.

Guarulhos, em 25 de novembro de 2022.

CLODOALDO LOPES

Presidente da Comissão

EDITAL DE RESULTADO Nº. 22/2022-SGE01

O **Presidente da Comissão Organizadora** do Concurso Público para o cargo de **ALMOXARIFE**, aberto através do Edital nº. 03/2022-SGE01, no uso de suas atribuições legais, por meio das informações transmitidas pela Fundação VUNESP,

TORNA PÚBLICO

As decisões proferidas nos pedidos referentes às solicitações de candidatos(as) com deficiência e dos(as) que necessitam de condições especiais, conforme segue:

1. Lista dos candidatos DEFERIDOS como deficientes:

INSCRICAO	CANDIDATO	DEFICIENCIA
26532824	ADRIANA MARTINS MONTEIRO	SENSORIAL
27004147	DAMARES ALMEIDA OLIVEIRA	SENSORIAL
27170039	EDUARDO MARCIANO CARLOS	MENTAL
26428695	FRANKLIN CHARLES SILVA	FÍSICA
26525291	GUALTER CYRILLO DA SILVA	SENSORIAL
27909492	GUSTAVO DE FREITAS LOPES	SENSORIAL
27738159	JONAS VIEIRA DE LIMA	FÍSICA
26488159	JONATA LEONCIO FARIAS	INTELECTUAL
27167160	JOSELIO MENDES DA CUNHA	FÍSICA
27106144	MARCO ANTONIO BERTIN ARANTES	MÚLTIPLA
26918366	MARCO AURELIO LOPES DE ANDRADE	INTELECTUAL
27522300	MOISES MARIANO JOSE	FÍSICA
27591310	PAULO SERGIO XAVIER GOMES	SENSORIAL
28363124	RENATO FREITAS SOUZA	FÍSICA
26543354	RICARDO FERNANDO DA SILVA	FÍSICA
27144836	WESLEI RICARDO MEDRADO	FÍSICA
28198638	WILLIAM EUCLIDES MONTI DE ALMEIDA	FÍSICA

2. Lista dos candidatos INDEFERIDOS como deficientes:

INSCRICAO	CANDIDATO	DEFICIENCIA
27480410	ANGELA MARIA ANDRECIOLA DE RESENDE MENDES	FÍSICA
28196724	GLEIDSON HENRIQUE NUNES BISPO DE SA	FÍSICA
26375443	GRAZIELLA APARECIDA DA SILVA GIOVANELLI	FÍSICA
26906740	GUILHERME DA SILVA SOUZA	FÍSICA
26606887	GUSTAVO ESTEVAM ARANTES GONCALVES	SENSORIAL
28110897	LUCAS SANTOS MOZER	INTELECTUAL
26436779	MATEUS DOS SANTOS GONCALVES	INTELECTUAL
28270231	NILSON PEREIRA DOS SANTOS	FÍSICA
26785072	PAULO HENRIQUE MATHEUS SORRILHA CORDEIRO	MÚLTIPLA
28136012	RICARDO FERNANDES DE ARAUJO	FÍSICA
26497077	RODRIGO DE ALMEIDA SANCHEZ	INTELECTUAL
26604892	ROSELITO SANTOS SILVA	SENSORIAL
26386100	SILVIO PAULO DE QUEIROZ	SENSORIAL
26686600	VERA LUCIA MINORELLI NOBRE	FÍSICA
26513480	WELLINGTON BATISTA DUARTE	SENSORIAL
27513297	WESLEY APARECIDO COSTA NEVES	SENSORIAL
26482100	WILLIAM ROCHA BARBOSA	FÍSICA

3. Lista das solicitações de condições especiais DEFERIDAS:

INSCRICAO	CANDIDATO	ACESSIBILIDADE
26390167	AYSLA ALECSANDRA ANDRADE	CARTEIRA PARA CANHOTO
28082877	EDUARDO SHIONO SALAZAR	CARTEIRA PARA CANHOTO
26528843	ELISABETE ELETE ALVES	AMAMENTAÇÃO
26550261	FABIO VIEIRA GALVAO	OUTRAS
27525643	GABRIELA MARTINS MONTEIRO	CARTEIRA PARA CANHOTO
28196724	GLEIDSON HENRIQUE NUNES BISPO DE SA	PROVA IMPRESSA EM CARACTERES AMPLIADOS (COM FISCAL LEDOR)
26375915	GUSTAVO JOSE	PROVA IMPRESSA EM CARACTERES AMPLIADOS (SEM FISCAL LEDOR)
26532034	JOSE EDUARDO BARBOSA	PROVA IMPRESSA EM CARACTERES AMPLIADOS (SEM FISCAL LEDOR)
26604892	ROSELITO SANTOS SILVA	PROVA IMPRESSA EM CARACTERES AMPLIADOS (SEM FISCAL LEDOR)
26486725	TIAGO CUSTODIO DA FONSECA	CARTEIRA PARA CANHOTO
27513297	WESLEY APARECIDO COSTA NEVES	FISCAL INTÉRPRETE DE LIBRAS
26833263	WILSON BRITO DE SOUZA JUNIOR	CARTEIRA PARA CANHOTO

4. Lista das solicitações de condições especiais INDEFERIDAS:

INSCRICAO	CANDIDATO	ACESSIBILIDADE
28336305	MARCOS MARCELO DUARTE	OUTRAS

5. Lista das solicitações de condições especiais DEFERIDAS PARCIALMENTE:

INSCRICAO	CANDIDATO	ACESSIBILIDADE
26606887	GUSTAVO ESTEVAM ARANTES GONCALVES	PROVA IMPRESSA EM BRAILLE (COM FISCAL LEDOR) **PROLONGAMENTO DO TEMPO DE PROVA - INDEFERIDO**

6. O prazo para interposição de recurso será de 3 (três) dias úteis, contados da data da divulgação ou do fato que lhe deu origem.

7. Para recorrer, o(a) candidato(a) deverá utilizar o endereço eletrônico www.vunesp.com.br, na página deste Concurso Público, seguindo as instruções ali contidas.

E, para que ninguém possa alegar desconhecimento é expedido o presente Edital.

Guarulhos, em 25 de novembro de 2022.

CLODOALDO LOPES

Presidente da Comissão

EDITAL DE RESULTADO Nº. 23/2022-SGE01

O **Presidente da Comissão Organizadora** do Concurso Público para o cargo de **COZINHEIRO(A)**, aberto através do Edital nº. 04/2022-SGE01, no uso de suas atribuições legais, por meio das informações transmitidas pela Fundação VUNESP,

TORNA PÚBLICO

As decisões proferidas nos pedidos referentes às solicitações de candidatos(as) com deficiência e dos(as) que necessitam de condições especiais, conforme segue:

1. Lista dos candidatos DEFERIDOS como deficientes:

INSCRICAO	CANDIDATO	DEFICIENCIA
27877574	DAIANE SOSSAI	FÍSICA
26379287	JANE CLAIRE MOREIRA	SENSORIAL
27163911	JOSELIO MENDES DA CUNHA	FÍSICA
27145395	WESLEI RICARDO MEDRADO	FÍSICA

2. Lista dos candidatos INDEFERIDOS como deficientes:

INSCRICAO	CANDIDATO	DEFICIENCIA
27341372	ANGELA MARIA ANDRECIOLA DE RESENDE MENDES	FÍSICA
26534967	ELIZETE FREITAS COSTA	MÚLTIPLA
27109135	JOSE CARLOS FILHO	FÍSICA
26384256	MARIA JOSE DE JESUS PEREIRA	SENSORIAL

3. Lista das solicitações de condições especiais DEFERIDAS:

INSCRICAO	CANDIDATO	ACESSIBILIDADE
27062724	BERNADETE TEOFILO TORRES	PROVA IMPRESSA EM CARACTERES AMPLIADOS (COM FISCAL TRANSCRITOR)
27410633	CRISTIANE FERNANDES DE OLIVEIRA	AMAMENTAÇÃO
27877574	DAIANE SOSSAI	PROVA IMPRESSA EM CARACTERES AMPLIADOS (SEM FISCAL LEDOR)
27161668	KELLY CRISTINA PEREIRA DIAS	AMAMENTAÇÃO
26511657	MARIA APARECIDA PEREIRA DE ANDRADE	PROVA IMPRESSA EM CARACTERES AMPLIADOS (SEM FISCAL LEDOR)
26411253	VALDIRENE JESUS SANTOS	PROVA IMPRESSA EM CARACTERES AMPLIADOS (SEM FISCAL LEDOR)

4. Lista das solicitações de condições especiais INDEFERIDAS:

INSCRICAO	CANDIDATO	ACESSIBILIDADE
26560445	JACIANE BARBOSA COSTA	OUTRAS

5. O prazo para interposição de recurso será de 3 (três) dias úteis, contados da data da divulgação ou do fato que lhe deu origem.

6. Para recorrer, o(a) candidato(a) deverá utilizar o endereço eletrônico www.vunesp.com.br, na página destes Concursos Públicos, seguindo as instruções ali contidas.

E, para que ninguém possa alegar desconhecimento é expedido o presente Edital.

Guarulhos, em 25 de novembro de 2022.

CLODOALDO LOPES

Presidente da Comissão

EDITAL DE RESULTADO Nº. 24/2022-SGE01

O **Presidente da Comissão Organizadora** dos Concursos Públicos para os cargos de **ASSISTENTE SOCIAL**, **NUTRICIONISTA** e **PSICÓLOGO**, abertos através do Edital nº. 08/2022-SGE01, no uso de suas atribuições legais, por meio das informações transmitidas pela Fundação VUNESP,

TORNA PÚBLICO

As decisões proferidas nos pedidos referentes às solicitações de candidatos(as) com deficiência e dos(as) que necessitam de condições especiais, conforme segue:

1. Lista dos candidatos DEFERIDOS como deficientes:

INSCRICAO	CANDIDATO	DEFICIENCIA	OPÇÃO
26845202	CLEITON VINICIUS DA ROSA	FÍSICA	ASSISTENTE SOCIAL
26481243	CLEMENCIA ALVES MACARIO FARIAS	FÍSICA	ASSISTENTE SOCIAL
26645335	DAIANE SANTOS PESSOA	SENSORIAL	PSICÓLOGO(A)
26376237	FERNANDA RODRIGUES SOUZA	FÍSICA	PSICÓLOGO(A)
28912900	FRANCISCO RONALDO DE SOUSA SANTOS	FÍSICA	PSICÓLOGO(A)
26524520	GREYCE ROCHA DE SANTANA	FÍSICA	PSICÓLOGO(A)
27154289	GUSTAVO CALSADO MUNIZ	FÍSICA	PSICÓLOGO(A)
27272079	JOAO SENDRA VIEL	MENTAL	PSICÓLOGO(A)
27713865	MARIO ENGE RODRIGUES	FÍSICA	PSICÓLOGO(A)
28653246	PATRICIA BARAKAT KNOLL	INTELECTUAL	NUTRICIONISTA
28207963	PRISCILA GUIMARAES DA COSTA	FÍSICA	PSICÓLOGO(A)
26676486	SERGIO MARCO ANTONIO JUNIOR	SENSORIAL	PSICÓLOGO(A)
27466116	SOLANGE CRISTINA PAULINO EVANGELISTA	SENSORIAL	ASSISTENTE SOCIAL
26413710	SONIA REGINA DA SILVA	SENSORIAL	ASSISTENTE SOCIAL
28549686	THELMA SCAGLIANTI ALEXANDRE	FÍSICA	PSICÓLOGO(A)

2. Lista dos candidatos INDEFERIDOS como deficientes:

INSCRICAO	CANDIDATO	DEFICIENCIA	OPÇÃO
26390787	CRISTINA FAUSTINA DE MOURA LEITE	FÍSICA	NUTRICIONISTA
28271440	DIONE GOMES DE OLIVEIRA	FÍSICA	PSICÓLOGO(A)
26373939	ISABELA GALVAO DOS SANTOS	SENSORIAL	NUTRICIONISTA
28729277	IZABEL CRISTINA DE REZENDE	FÍSICA	ASSISTENTE SOCIAL
28386914	JOSE JUNIO FORNACIARI NASCIMENTO	SENSORIAL	ASSISTENTE SOCIAL
28066480	JUCICLEY DE LIMA SILVA	FÍSICA	ASSISTENTE SOCIAL
27380564	MATHEUS BOMFIM BISPO	FÍSICA	PSICÓLOGO(A)
26484498	NEIMAR ROSA DE JESUS SILVA	SENSORIAL	PSICÓLOGO(A)
26489945	ROSIMERE JESUS OLIVEIRA MENDES	SENSORIAL	ASSISTENTE SOCIAL
28880056	TATIANE HENRIQUES DOS SANTOS SALES	FÍSICA	PSICÓLOGO(A)
26394154	VALDENILDA ARAUJO MEDEIROS	FÍSICA	ASSISTENTE SOCIAL

3. Lista das solicitações de condições especiais DEFERIDAS:

INSCRICAO	CANDIDATO	ACESSIBILIDADE	OPÇÂO
26382903	BEATRIZ APARECIDA PATROCINIO DE SOUZA	AMAMENTAÇÃO	PSICÓLOGO(A)
28923510	BRUNA DAMASCENO CORREIA	CARTEIRA PARA CANHOTO	ASSISTENTE SOCIAL
27702103	CASSIA LIMA	OUTRAS	ASSISTENTE SOCIAL
28610717	DANIEL VITO DA SILVA	CARTEIRA PARA CANHOTO	PSICÓLOGO(A)
26705362	DEBORA RODRIGUES DA SILVA	AMAMENTAÇÃO	PSICÓLOGO(A)
28758404	DEBORAH IRACI FAGUNDES	AMAMENTAÇÃO	PSICÓLOGO(A)
28596749	DENISE CRISPIM LOPES	PROVA IMPRESSA EM CARACTERES AMPLIADOS (SEM FISCAL LEDOR)	ASSISTENTE SOCIAL
26476649	GABRIELLY STEFANY FREITAS ALMEIDA	AMAMENTAÇÃO	ASSISTENTE SOCIAL
28794656	JULIANA DA SILVA MOREIRA	AMAMENTAÇÃO	NUTRICIONISTA
28260805	KEYLA LOPES MACEDO	AMAMENTAÇÃO	NUTRICIONISTA
27380564	MATHEUS BOMFIM BISPO	CADEIRANTE - LOCAL COM ACESSIBILIDADE	PSICÓLOGO(A)
26813610	MILENA FAGUNDES DOS SANTOS	CARTEIRA PARA CANHOTO	NUTRICIONISTA
26484498	NEIMAR ROSA DE JESUS SILVA	FISCAL LEDOR	PSICÓLOGO(A)
28283325	POLLYANA AUGUSTA ALVES SOUTO	CARTEIRA PARA CANHOTO	PSICÓLOGO(A)
26388987	ROSANA SOBCZAK VIANA	AMAMENTAÇÃO	ASSISTENTE SOCIAL
26489945	ROSIMERE JESUS OLIVEIRA MENDES	AUTORIZAÇÃO PARA USO DE APARELHO AUDITIVO	ASSISTENTE SOCIAL
26374153	SABRINA FERREIRA ALVES MOREIRA	AMAMENTAÇÃO	PSICÓLOGO(A)
26676486	SERGIO MARCO ANTONIO JUNIOR	PROVA IMPRESSA EM CARACTERES AMPLIADOS (COM FISCAL TRANSCRITOR)	PSICÓLOGO(A)
26618958	SOLANGE LUZ SANTOS	CARTEIRA PARA CANHOTO	ASSISTENTE SOCIAL
26413710	SONIA REGINA DA SILVA	PROVA IMPRESSA EM CARACTERES AMPLIADOS (SEM FISCAL LEDOR)	ASSISTENTE SOCIAL
26597330	SUZETE AFONSECA MENDES	CARTEIRA PARA CANHOTO	ASSISTENTE SOCIAL

4. Lista das solicitações de condições especiais INDEFERIDAS:

27154289 GUSTAVO CALSADO MUNIZ APENAS PROLONGAMENTO DO TEMPO DE PROVA

5. O prazo para interposição de recurso será de 3 (três) dias úteis, contados da data da divulgação ou do fato que lhe deu origem.

6. Para recorrer, o(a) candidato(a) deverá utilizar o endereço eletrônico www.vunesp.com.br, na página destes Concursos Públicos, seguindo as instruções ali contidas.

E, para que ninguém possa alegar desconhecimento é expedido o presente Edital.

Guarulhos, em 25 de novembro de 2022.

CLODOALDO LOPES

Presidente da Comissão

EDITAL DE RESULTADO Nº. 25/2022-SGE01

O **Presidente da Comissão Organizadora** dos Concursos Públicos para os cargos de **MÉDICO PERITO** e **MÉDICO VETERINÁRIO**, abertos através do Edital nº. 01/2022-SGE01, no uso de suas atribuições legais, por meio das informações transmitidas pela Fundação VUNESP,

TORNA PÚBLICO

As decisões proferidas nos pedidos referentes às solicitações de participação com a condição de jurado, conforme **Anexo Único** deste Edital.

1. O prazo para interposição de recurso será de 3 (três) dias úteis, contados da data da divulgação ou do fato que lhe deu origem.

2. Para recorrer, o(a) candidato(a) deverá utilizar o endereço eletrônico www.vunesp.com.br, na página destes Concursos Públicos, seguindo as instruções ali contidas.

E, para que ninguém possa alegar desconhecimento é expedido o presente Edital.

Guarulhos, em 25 de novembro de 2022.

CLODOALDO LOPES

Presidente da Comissão

ANEXO ÚNICO DO EDITAL DE RESULTADO Nº. 25/2022-SGE01

INSCRIÇÃO	NOME	OPÇÃO	SITUAÇÃO	JUSTIFICATIVA
28284780	BERNARDETE DE FREITAS DIAS	MÉDICO PERITO	INDEFERIDO	NÃO ATENDEU AO ITEM 2.27.15 DO EDITAL DE ABERTURA DE INSCRIÇÕES.
28241630	CAROLINA AUGUSTA DA SILVA	MÉDICO VETERINÁRIO	INDEFERIDO	NÃO ATENDEU AO ITEM 2.27.15 DO EDITAL DE ABERTURA DE INSCRIÇÕES.
26681790	EVELYN CRISTIANE EUGENIO BRANDAO RIBEIRO	MÉDICO VETERINÁRIO	DEFERIDO	
27653773	GABRIELLI PAIXAO ALVES DE OLIVEIRA	MÉDICO VETERINÁRIO	INDEFERIDO	NÃO ATENDEU AO ITEM 2.27.15 DO EDITAL DE ABERTURA DE INSCRIÇÕES.
26495031	GIOVANNA AMENDOLA BASSIN	MÉDICO VETERINÁRIO	INDEFERIDO	NÃO ATENDEU AO ITEM 2.27.15 DO EDITAL DE ABERTURA DE INSCRIÇÕES.
28346750	GIOVANNA TACCANI DAMIANI	MÉDICO VETERINÁRIO	INDEFERIDO	NÃO ATENDEU AO ITEM 2.27.15 DO EDITAL DE ABERTURA DE INSCRIÇÕES.
28183746	JOSE AUGUSTO PADINHA GUILHERME MARTINS RUANO	MÉDICO VETERINÁRIO	INDEFERIDO	NÃO ATENDEU AO ITEM 2.27.15 DO EDITAL DE ABERTURA DE INSCRIÇÕES.
28200217	KARINE DRUMMOND PEDROSA	MÉDICO VETERINÁRIO	INDEFERIDO	NÃO ATENDEU AO ITEM 2.27.15 DO EDITAL DE ABERTURA DE INSCRIÇÕES.
26446545	KATIA CARDOSO DA SILVA	MÉDICO VETERINÁRIO	INDEFERIDO	NÃO ATENDEU AO ITEM 2.27.13 DO EDITAL DE ABERTURA DE INSCRIÇÕES.
28285581	LARISSA JARDIM AMORIM	MÉDICO PERITO	INDEFERIDO	NÃO ATENDEU AO ITEM 2.27.15 DO EDITAL DE ABERTURA DE INSCRIÇÕES.
28136667	LUISA MARIA LIMA DA SILVA	MÉDICO VETERINÁRIO	INDEFERIDO	NÃO ATENDEU AO ITEM 2.27.15 DO EDITAL DE ABERTURA DE INSCRIÇÕES.
27528570	MARCELA MORI MENZATO	MÉDICO VETERINÁRIO	DEFERIDO	
26384680	MARCOS ANDRE LUCIO DA SILVA	MÉDICO VETERINÁRIO	INDEFERIDO	NÃO ATENDEU AO ITEM 2.27.15 DO EDITAL DE ABERTURA DE INSCRIÇÕES.
26391031	NATHALIA RODRIGUES CARVALHO	MÉDICO VETERINÁRIO	INDEFERIDO	NÃO ATENDEU AO ITEM 2.27.13 DO EDITAL DE ABERTURA DE INSCRIÇÕES.
26677555	PRISCILA CAMARGO FOGACA	MÉDICO VETERINÁRIO	DEFERIDO	
28353099	SARAH VIEIRA DE PAULA	MÉDICO VETERINÁRIO	INDEFERIDO	NÃO ATENDEU AO ITEM 2.27.15 DO EDITAL DE ABERTURA DE INSCRIÇÕES.
26452936	STEPHANI RIBELLI DA SILVA	MÉDICO VETERINÁRIO	INDEFERIDO	NÃO ATENDEU AO ITEM 2.27.15 DO EDITAL DE ABERTURA DE INSCRIÇÕES.
26559749	TATIANE CRISTINA FERREIRA FABIANO	MÉDICO VETERINÁRIO	INDEFERIDO	NÃO ATENDEU AO ITEM 2.27.15 DO EDITAL DE ABERTURA DE INSCRIÇÕES.
26423219	THATIANA PEREIRA DE ROSSI	MÉDICO VETERINÁRIO	INDEFERIDO	NÃO ATENDEU AO ITEM 2.27.15 DO EDITAL DE ABERTURA DE INSCRIÇÕES.
28200640	YASMIN DE MARILAK FELIPE SOUTO	MÉDICO VETERINÁRIO	INDEFERIDO	NÃO ATENDEU AO ITEM 2.27.15 DO EDITAL DE ABERTURA DE INSCRIÇÕES.

EDITAL DE RESULTADO Nº. 26/2022-SGE01

O **Presidente da Comissão Organizadora** dos Concursos Públicos para os cargos de **AUXILIAR OPERACIONAL (FEMININO)** e **AUXILIAR OPERACIONAL (MASCULINO)**, abertos através do Edital nº. 02/2022-SGE01, no uso de suas atribuições legais, por meio das informações transmitidas pela Fundação VUNESP,

TORNA PÚBLICO

As decisões proferidas nos pedidos referentes às solicitações de participação com a condição de jurado, conforme **Anexo Único** deste Edital.

1. O prazo para interposição de recurso será de 3 (três) dias úteis, contados da data da divulgação ou do fato que lhe deu origem.

2. Para recorrer, o(a) candidato(a) deverá utilizar o endereço eletrônico www.vunesp.com.br, na página destes Concursos Públicos, seguindo as instruções ali contidas.

E, para que ninguém possa alegar desconhecimento é expedido o presente Edital.

Guarulhos, em 25 de novembro de 2022.

CLODOALDO LOPES

Presidente da Comissão

ANEXO ÚNICO DO EDITAL DE RESULTADO Nº. 26/2022-SGE01

INSCRIÇÃO	NOME	SITUAÇÃO	JUSTIFICATIVA
27257177	ADMILSON RIBEIRO DE ALMEIDA	INDEFERIDO	NÃO ATENDEU AO ITEM 2.27.15 DO EDITAL DE ABERTURA DE INSCRIÇÕES.
26437104	ALCSANDRA FERNANDES BARBOSA	INDEFERIDO	NÃO ATENDEU AO ITEM 2.27.15 DO EDITAL DE ABERTURA DE INSCRIÇÕES.
26916428	ALINE DIAS SUNINGA	INDEFERIDO	NÃO ATENDEU AO ITEM 2.27.13 DO EDITAL DE ABERTURA DE INSCRIÇÕES.
28175085	ALONSO RIBEIRO DA CRUZ	INDEFERIDO	NÃO ATENDEU AO ITEM 2.27.13 DO EDITAL DE ABERTURA DE INSCRIÇÕES.
26506190	ANA CAROLINE CUONO	INDEFERIDO	NÃO ATENDEU AO ITEM 2.27.15 DO EDITAL DE ABERTURA DE INSCRIÇÕES.
27871819	ANA CRISTINA GUADENCIA DOS SANTOS	INDEFERIDO	NÃO ATENDEU AO ITEM 2.27.15 DO EDITAL DE ABERTURA DE INSCRIÇÕES.
26445077	ANA LUCIA DA SILVA PRADO	INDEFERIDO	NÃO ATENDEU AO ITEM 2.27.15 DO EDITAL DE ABERTURA DE INSCRIÇÕES.
26422573	ANDREIA MARTINS SEVERO	INDEFERIDO	NÃO ATENDEU AO ITEM 2.27.15 DO EDITAL DE ABERTURA DE INSCRIÇÕES.
27151646	ANGELICA PEREIRA RODRIGUES DA SILVA	INDEFERIDO	NÃO ATENDEU AO ITEM 2.27.15 DO EDITAL DE ABERTURA DE INSCRIÇÕES.
28372646	ANTONIO REIS SANTANA	INDEFERIDO	NÃO ATENDEU AO ITEM 2.27.15 DO EDITAL DE ABERTURA DE INSCRIÇÕES.
28181450	ARIANA SANTOS DE JESUS	INDEFERIDO	NÃO ATENDEU AO ITEM 2.27.15 DO EDITAL DE ABERTURA DE INSCRIÇÕES.
28217942	BENEDITA IZIDORIA DA CRUZ	INDEFERIDO	NÃO ATENDEU AO ITEM 2.27.15 DO EDITAL DE ABERTURA DE INSCRIÇÕES.
26553570	BRUNA VIEIRA DE SOUZA	INDEFERIDO	NÃO ATENDEU AO ITEM 2.27.15 DO EDITAL DE ABERTURA DE INSCRIÇÕES.
26406799	CAMILA DIAS MARQUES	INDEFERIDO	NÃO ATENDEU AO ITEM 2.27.13 DO EDITAL DE ABERTURA DE INSCRIÇÕES.
27415520	CRISTIANE DE OLIVEIRA FRANCO	INDEFERIDO	NÃO ATENDEU AO ITEM 2.27.15 DO EDITAL DE ABERTURA DE INSCRIÇÕES.
26390116	DAIANA COSME PEREIRA DOS SANTOS SOUSA	INDEFERIDO	NÃO ATENDEU AO ITEM 2.27.15 DO EDITAL DE ABERTURA DE INSCRIÇÕES.
27189694	DAIANA SANTOS DE FRANCA	INDEFERIDO	NÃO ATENDEU AO ITEM 2.27.15 DO EDITAL DE ABERTURA DE INSCRIÇÕES.
26902842	DANIELA ASSUMPCAO SA	INDEFERIDO	NÃO ATENDEU AO ITEM 2.27.15 DO EDITAL DE ABERTURA DE INSCRIÇÕES.
26374846	DANILO COELHO MARTINS	INDEFERIDO	NÃO ATENDEU AO ITEM 2.27.15 DO EDITAL DE ABERTURA DE INSCRIÇÕES.
28371151	DEBORA TEIXEIRA LOUZADA CASTRO	INDEFERIDO	NÃO ATENDEU AO ITEM 2.27.15 DO EDITAL DE ABERTURA DE INSCRIÇÕES.
26417073	DEUSENIR DA SILVA CAVALCANTE	INDEFERIDO	NÃO ATENDEU AO ITEM 2.27.15 DO EDITAL DE ABERTURA DE INSCRIÇÕES.
26467992	DIEGO MANTOVANI	INDEFERIDO	NÃO ATENDEU AO ITEM 2.27.15 DO EDITAL DE ABERTURA DE INSCRIÇÕES.
27272834	DIOGO NASCIMENTO SILVA SANTOS	INDEFERIDO	NÃO ATENDEU AO ITEM 2.27.15 DO EDITAL DE ABERTURA DE INSCRIÇÕES.
28337174	EDILEUSA ALVES DOS SANTOS	INDEFERIDO	NÃO ATENDEU AO ITEM 2.27.15 DO EDITAL DE ABERTURA DE INSCRIÇÕES.
27187993	ELIAS BARBOSA DE MACEDO	INDEFERIDO	NÃO ATENDEU AO ITEM 2.27.15 DO EDITAL DE ABERTURA DE INSCRIÇÕES.
28157346	EMILAINE CRISTINA BRAGA GOMES	INDEFERIDO	NÃO ATENDEU AO ITEM 2.27.15 DO EDITAL DE ABERTURA DE INSCRIÇÕES.
26439280	EUTANIA GOMES DA SILVA RIOS	INDEFERIDO	NÃO ATENDEU AO ITEM 2.27.15 DO EDITAL DE ABERTURA DE INSCRIÇÕES.

27714217	FERNANDA APARECIDA BERTOLUZZI	INDEFERIDO	NÃO ATENDEU AO ITEM 2.27.15 DO EDITAL DE ABERTURA DE INSCRIÇÕES.
27617955	FRANCINETE VIEIRA PEREIRA DOS SANTOS	INDEFERIDO	NÃO ATENDEU AO ITEM 2.27.15 DO EDITAL DE ABERTURA DE INSCRIÇÕES.
27988791	HELENA FERREIRA UTUAR	INDEFERIDO	NÃO ATENDEU AO ITEM 2.27.15 DO EDITAL DE ABERTURA DE INSCRIÇÕES.
26480905	IRLANDA CORREIA DE MEDEIROS	INDEFERIDO	NÃO ATENDEU AO ITEM 2.27.15 DO EDITAL DE ABERTURA DE INSCRIÇÕES.
28098390	IZAURI DOS SANTOS RODRIGUES	INDEFERIDO	NÃO ATENDEU AO ITEM 2.27.15 DO EDITAL DE ABERTURA DE INSCRIÇÕES.
26387700	JAQUELINE DA SILVA TENORIO	INDEFERIDO	NÃO ATENDEU AO ITEM 2.27.15 DO EDITAL DE ABERTURA DE INSCRIÇÕES.
26415011	JOAO VICTOR CARNEIRO SILVA	INDEFERIDO	NÃO ATENDEU AO ITEM 2.27.13 DO EDITAL DE ABERTURA DE INSCRIÇÕES.
27700631	JOSE ROBERTO ALVES	INDEFERIDO	NÃO ATENDEU AO ITEM 2.27.15 DO EDITAL DE ABERTURA DE INSCRIÇÕES.
26472058	LAYSLA VITORIA FERREIRA DA CRUZ	INDEFERIDO	NÃO ATENDEU AO ITEM 2.27.15 DO EDITAL DE ABERTURA DE INSCRIÇÕES.
28092520	LEANDRA SILVA APPOLINARIO	INDEFERIDO	NÃO ATENDEU AO ITEM 2.27.15 DO EDITAL DE ABERTURA DE INSCRIÇÕES.
26543478	LUCIA CALDAS DA ROCHA NUNES	INDEFERIDO	NÃO ATENDEU AO ITEM 2.27.15 DO EDITAL DE ABERTURA DE INSCRIÇÕES.
26434644	LUCIANA DA SILVA MONTEIRO	INDEFERIDO	NÃO ATENDEU AO ITEM 2.27.15 DO EDITAL DE ABERTURA DE INSCRIÇÕES.
26563967	LUCIMEIRE DO AMPARO DA CRUZ PANTA	INDEFERIDO	NÃO ATENDEU AO ITEM 2.27.15 DO EDITAL DE ABERTURA DE INSCRIÇÕES.
26587173	LUIZ GUILHERME FERREIRA DE SOUZA	INDEFERIDO	NÃO ATENDEU AO ITEM 2.27.15 DO EDITAL DE ABERTURA DE INSCRIÇÕES.
26509008	MARIA DO CEU DE OLIVEIRA SANTOS	INDEFERIDO	NÃO ATENDEU AO ITEM 2.27.15 DO EDITAL DE ABERTURA DE INSCRIÇÕES.
28359160	MARIA PAULA SANTOS LEITE	INDEFERIDO	NÃO ATENDEU AO ITEM 2.27.15 DO EDITAL DE ABERTURA DE INSCRIÇÕES.
28282337	MARIA SILVANIA ROCHA DA SILVA	INDEFERIDO	NÃO ATENDEU AO ITEM 2.27.15 DO EDITAL DE ABERTURA DE INSCRIÇÕES.
27699315	MARTA CLERIA SANTANA DOS SANTOS	INDEFERIDO	NÃO ATENDEU AO ITEM 2.27.15 DO EDITAL DE ABERTURA DE INSCRIÇÕES.
28362578	MATHEUS REIS LEITE	INDEFERIDO	NÃO ATENDEU AO ITEM 2.27.15 DO EDITAL DE ABERTURA DE INSCRIÇÕES.
28248163	MAYARA CONCEICAO DOS SANTOS	INDEFERIDO	NÃO ATENDEU AO ITEM 2.27.15 DO EDITAL DE ABERTURA DE INSCRIÇÕES.
28364023	MESSIAS PEREIRA LIMA	INDEFERIDO	NÃO ATENDEU AO ITEM 2.27.15 DO EDITAL DE ABERTURA DE INSCRIÇÕES.
26468956	MIGUEL BEZERRA DE ALBUQUERQUE	INDEFERIDO	NÃO ATENDEU AO ITEM 2.27.15 DO EDITAL DE ABERTURA DE INSCRIÇÕES.
27701867	MOURACIR MOTA DE OLIVEIRA	INDEFERIDO	NÃO ATENDEU AO ITEM 2.27.15 DO EDITAL DE ABERTURA DE INSCRIÇÕES.
26408317	NELSON LOBATO	INDEFERIDO	NÃO ATENDEU AO ITEM 2.27.15 DO EDITAL DE ABERTURA DE INSCRIÇÕES.
26538350	OTAVIO AUGUSTO FELICIANO DA SILVA	INDEFERIDO	NÃO ATENDEU AO ITEM 2.27.15 DO EDITAL DE ABERTURA DE INSCRIÇÕES.
26473550	RAFAELA DE SOUZA FERREIRA	INDEFERIDO	NÃO ATENDEU AO ITEM 2.27.15 DO EDITAL DE ABERTURA DE INSCRIÇÕES.
27987094	RAQUEL UTUARI BOMFIM	INDEFERIDO	NÃO ATENDEU AO ITEM 2.27.15 DO EDITAL DE ABERTURA DE INSCRIÇÕES.
26397447	RENATA PEREIRA DE CARVALHO	INDEFERIDO	NÃO ATENDEU AO ITEM 2.27.15 DO EDITAL DE ABERTURA DE INSCRIÇÕES.
27246957	RITA DE CASSIA FRANCISCO	INDEFERIDO	NÃO ATENDEU AO ITEM 2.27.15 DO EDITAL DE ABERTURA DE INSCRIÇÕES.
26522950	RIVELINO DA SILVA BARROS	INDEFERIDO	NÃO ATENDEU AO ITEM 2.27.15 DO EDITAL DE ABERTURA DE INSCRIÇÕES.
27674916	ROSANA APARECIDA CAPIA BELUZI	INDEFERIDO	NÃO ATENDEU AO ITEM 2.27.15 DO EDITAL DE ABERTURA DE INSCRIÇÕES.
27176606	ROSEMEIRE LOTTI MOTA	INDEFERIDO	NÃO ATENDEU AO ITEM 2.27.15 DO EDITAL DE ABERTURA DE INSCRIÇÕES.
26526387	SINELANDIA NUNES GAMA	INDEFERIDO	NÃO ATENDEU AO ITEM 2.27.15 DO EDITAL DE ABERTURA DE INSCRIÇÕES.
27917401	SONIA MARIA PEREIRA	INDEFERIDO	NÃO ATENDEU AO ITEM 2.27.15 DO EDITAL DE ABERTURA DE INSCRIÇÕES.
28369408	SORAIA DA CONCEICAO ROCHA	INDEFERIDO	NÃO ATENDEU AO ITEM 2.27.15 DO EDITAL DE ABERTURA DE INSCRIÇÕES.
27874630	TELMA NASCIMENTO DE SOUSA	INDEFERIDO	NÃO ATENDEU AO ITEM 2.27.15 DO EDITAL DE ABERTURA DE INSCRIÇÕES.
26607239	THAUANE ROBERTA FERREIRA DA CRUZ	INDEFERIDO	NÃO ATENDEU AO ITEM 2.27.15 DO EDITAL DE ABERTURA DE INSCRIÇÕES.
26598132	THAYANE KETHLEEN SILVA PAULO	INDEFERIDO	NÃO ATENDEU AO ITEM 2.27.15 DO EDITAL DE ABERTURA DE INSCRIÇÕES.
27868532	TIAGO NEVES DE LIMA	INDEFERIDO	NÃO ATENDEU AO ITEM 2.27.15 DO EDITAL DE ABERTURA DE INSCRIÇÕES.
26857499	TIAGO SANTOS BEZERRA	DEFERIDO	
26561760	UYI GUOBADIA	INDEFERIDO	NÃO ATENDEU AO ITEM 2.27.15 DO EDITAL DE ABERTURA DE INSCRIÇÕES.
26377004	VITORIA MARIA LAURENTINO PEREIRA	INDEFERIDO	NÃO ATENDEU AO ITEM 2.27.15 DO EDITAL DE ABERTURA DE INSCRIÇÕES.
26611430	VIVIANE CRISTINA DE SOUZA	INDEFERIDO	NÃO ATENDEU AO ITEM 2.27.15 DO EDITAL DE ABERTURA DE INSCRIÇÕES.
27567834	WELLINGTON DE LIMA MENDES FEITOSA	INDEFERIDO	NÃO ATENDEU AO ITEM 2.27.15 DO EDITAL DE ABERTURA DE INSCRIÇÕES.
26742063	WESLEY RODRIGUES DOS SANTOS	INDEFERIDO	NÃO ATENDEU AO ITEM 2.27.15 DO EDITAL DE ABERTURA DE INSCRIÇÕES.
26630150	YASMIN MICAELA DA SILVA MOREIRA	INDEFERIDO	NÃO ATENDEU AO ITEM 2.27.15 DO EDITAL DE ABERTURA DE INSCRIÇÕES.

EDITAL DE RESULTADO Nº. 27/2022-SGE01

O **Presidente da Comissão Organizadora** do Concurso Público para o cargo de **ALMOXARIFE**, aberto através do Edital nº. 03/2022-SGE01, no uso de suas atribuições legais, por meio das informações transmitidas pela Fundação VUNESP,

TORNA PÚBLICO

As decisões proferidas nos pedidos referentes às solicitações de participação com a condição de jurado, conforme **Anexo Único** deste Edital.

1. O prazo para interposição de recurso será de 3 (três) dias úteis, contados da data da divulgação ou do fato que lhe deu origem.

2. Para recorrer, o(a) candidato(a) deverá utilizar o endereço eletrônico www.vunesp.com.br, na página deste Concurso Público, seguindo as instruções ali contidas.

E, para que ninguém possa alegar desconhecimento é expedido o presente Edital.

Guarulhos, em 25 de novembro de 2022.

CLODOALDO LOPES

Presidente da Comissão

ANEXO ÚNICO DO EDITAL DE RESULTADO Nº. 27/2022-SGE01

INSCRIÇÃO	NOME	SITUAÇÃO	JUSTIFICATIVA
26395231	AARAO LENIS ROMERO ARMIJOS	INDEFERIDO	NÃO ATENDEU AO ITEM 2.27.15 DO EDITAL DE ABERTURA DE INSCRIÇÕES.
26645424	ALESSANDRA BRANDAO PONTES	INDEFERIDO	NÃO ATENDEU AO ITEM 2.27.15 DO EDITAL DE ABERTURA DE INSCRIÇÕES.
28145496	ALICE PINHEIRO DA SILVA	INDEFERIDO	NÃO ATENDEU AO ITEM 2.27.15 DO EDITAL DE ABERTURA DE INSCRIÇÕES.
26572184	ANGELICA REIMAO DOS SANTOS	INDEFERIDO	NÃO ATENDEU AO ITEM 2.27.15 DO EDITAL DE ABERTURA DE INSCRIÇÕES.
26647729	ANNY BEATRIZ SILVA COELH	INDEFERIDO	NÃO ATENDEU AO ITEM 2.27.15 DO EDITAL DE ABERTURA DE INSCRIÇÕES.
26461552	ARTUR ALVES CORDEIRO	INDEFERIDO	NÃO ATENDEU AO ITEM 2.27.15 DO EDITAL DE ABERTURA DE INSCRIÇÕES.
26579154	BRUNA FLORENTINO DE BARROS	INDEFERIDO	NÃO ATENDEU AO ITEM 2.27.15 DO EDITAL DE ABERTURA DE INSCRIÇÕES.
28363914	CARLOS KENZO YOSHITAKE PINTO	INDEFERIDO	NÃO ATENDEU AO ITEM 2.27.15 DO EDITAL DE ABERTURA DE INSCRIÇÕES.
26571722	CAROLINE RODRIGUES DE CAMPOS	INDEFERIDO	NÃO ATENDEU AO ITEM 2.27.15 DO EDITAL DE ABERTURA DE INSCRIÇÕES.
26382733	CINTIA RIBEIRO DE ALELUIA	INDEFERIDO	NÃO ATENDEU AO ITEM 2.27.15 DO EDITAL DE ABERTURA DE INSCRIÇÕES.
26884933	CLEBERTON APARECIDO CIPRIANO	INDEFERIDO	NÃO ATENDEU AO ITEM 2.27.15 DO EDITAL DE ABERTURA DE INSCRIÇÕES.
26813211	CORA RHAISSA GURGEL PRAXEDES	INDEFERIDO	NÃO ATENDEU AO ITEM 2.27.15 DO EDITAL DE ABERTURA DE INSCRIÇÕES.
26451255	DANIEL DE ASSIS SILVA	INDEFERIDO	NÃO ATENDEU AO ITEM 2.27.15 DO EDITAL DE ABERTURA DE INSCRIÇÕES.
26401800	DANIELLE DE SOUZA	INDEFERIDO	NÃO ATENDEU AO ITEM 2.27.13 DO EDITAL DE ABERTURA DE INSCRIÇÕES.
26444429	DARLIAN ALVES PEREIRA	INDEFERIDO	NÃO ATENDEU AO ITEM 2.27.15 DO EDITAL DE ABERTURA DE INSCRIÇÕES.
28116445	DAVI INACIO DA SILVA NETO	DEFERIDO	
26589214	DAVIDSON AUGUSTO LOUREDO	INDEFERIDO	NÃO ATENDEU AO ITEM 2.27.15 DO EDITAL DE ABERTURA DE INSCRIÇÕES.
26392402	EDSON SILVA DE LIMA	DEFERIDO	
27170039	EDUARDO MARCIANO CARLOS	INDEFERIDO	NÃO ATENDEU AO ITEM 2.27.15 DO EDITAL DE ABERTURA DE INSCRIÇÕES.
26406365	EDUARDO RIBEIRO DOS SANTOS	DEFERIDO	
26655489	ELENA LISSA OMORI	INDEFERIDO	NÃO ATENDEU AO ITEM 2.27.15 DO EDITAL DE ABERTURA DE INSCRIÇÕES.
26413647	EMILLY VITORIA SANTOS SOUZA	INDEFERIDO	NÃO ATENDEU AO ITEM 2.27.15 DO EDITAL DE ABERTURA DE INSCRIÇÕES.
26468794	ERIKA FERNANDES DOS SANTOS	INDEFERIDO	NÃO ATENDEU AO ITEM 2.27.15 DO EDITAL DE ABERTURA DE INSCRIÇÕES.
26819333	EVA MENEZES LEANDRO DE SOUZA	INDEFERIDO	NÃO ATENDEU AO ITEM 2.27.15 DO EDITAL DE ABERTURA DE INSCRIÇÕES.
26552000	FELIPE FERREIRA SOUSA	INDEFERIDO	NÃO ATENDEU AO ITEM 2.27.15 DO EDITAL DE ABERTURA DE INSCRIÇÕES.
28365577	FELIPE SALES DANTAS	INDEFERIDO	NÃO ATENDEU AO ITEM 2.27.15 DO EDITAL DE ABERTURA DE INSCRIÇÕES.
26386143	FERNANDO SILVA DE SOUZA	INDEFERIDO	NÃO ATENDEU AO ITEM 2.27.15 DO EDITAL DE ABERTURA DE INSCRIÇÕES.
26393212	FILIPE DE MORAES LODI	INDEFERIDO	NÃO ATENDEU AO ITEM 2.27.15 DO EDITAL DE ABERTURA DE INSCRIÇÕES.
26743523	FILIPE SANTOS DE QUEIROZ	INDEFERIDO	NÃO ATENDEU AO ITEM 2.27.15 DO EDITAL DE ABERTURA DE INSCRIÇÕES.
27239730	GABRIEL MAZZINI DOS SANTOS	INDEFERIDO	NÃO ATENDEU AO ITEM 2.27.15 DO EDITAL DE ABERTURA DE INSCRIÇÕES.
26701650	GABRIELLA CARVALHEIRO TEIXEIRA	INDEFERIDO	NÃO ATENDEU AO ITEM 2.27.15 DO EDITAL DE ABERTURA DE INSCRIÇÕES.
28138236	GICELI MARQUES DE SOUZA	DEFERIDO	
27452638	GIOVANNA RODRIGUES NASCIMENTO	INDEFERIDO	NÃO ATENDEU AO ITEM 2.27.15 DO EDITAL DE ABERTURA DE INSCRIÇÕES.
26610434	GIULIA VETTORE BORGES	INDEFERIDO	NÃO ATENDEU AO ITEM 2.27.15 DO EDITAL DE ABERTURA DE INSCRIÇÕES.
26570890	GUILHERME VIANA SILVA GONCALVES	INDEFERIDO	NÃO ATENDEU AO ITEM 2.27.15 DO EDITAL DE ABERTURA DE INSCRIÇÕES.
26480131	GUSTAVO RODRIGUES DE OLIVEIRA CAMPOS	INDEFERIDO	NÃO ATENDEU AO ITEM 2.27.15 DO EDITAL DE ABERTURA DE INSCRIÇÕES.
26855798	GUSTAVO WILLYS ANDRADE VITORIA	INDEFERIDO	NÃO ATENDEU AO ITEM 2.27.15 DO EDITAL DE ABERTURA DE INSCRIÇÕES.
26450259	HENRIQUE CARVALHO MALTA DE SA	INDEFERIDO	NÃO ATENDEU AO ITEM 2.27.15 DO EDITAL DE ABERTURA DE INSCRIÇÕES.
26396548	HENRIQUE CORDEIRO DA SILVA	INDEFERIDO	NÃO ATENDEU AO ITEM 2.27.15 DO EDITAL DE ABERTURA DE INSCRIÇÕES.
26639246	IGOR MATTEUS PEREIRA SILVA	INDEFERIDO	NÃO ATENDEU AO ITEM 2.27.15 DO EDITAL DE ABERTURA DE INSCRIÇÕES.
26429225	IRANI POLLYANA COSTA DE PAULA	INDEFERIDO	NÃO ATENDEU AO ITEM 2.27.15 DO EDITAL DE ABERTURA DE INSCRIÇÕES.
28319303	IZAQUE CRE PEREIRA	INDEFERIDO	NÃO ATENDEU AO ITEM 2.27.15 DO EDITAL DE ABERTURA DE INSCRIÇÕES.
26510510	JACKSON SILVA LIMA	INDEFERIDO	NÃO ATENDEU AO ITEM 2.27.15 DO EDITAL DE ABERTURA DE INSCRIÇÕES.
26418401	JIVANETE ALVES SANTOS	INDEFERIDO	NÃO ATENDEU AO ITEM 2.27.15 DO EDITAL DE ABERTURA DE INSCRIÇÕES.
26405636	JOAO PEDRO LOPES BARROS	INDEFERIDO	NÃO ATENDEU AO ITEM 2.27.15 DO EDITAL DE ABERTURA DE INSCRIÇÕES.
26377101	JOSE CARLOS DA SILVA	INDEFERIDO	NÃO ATENDEU AO ITEM 2.27.15 DO EDITAL DE ABERTURA DE INSCRIÇÕES.
28301293	JOSE RICARDO DOS SANTOS OLIVEIRA	INDEFERIDO	NÃO ATENDEU AO ITEM 2.27.15 DO EDITAL DE ABERTURA DE INSCRIÇÕES.
26560720	KARINE DEHN SAMPAIO PINHEIRO	INDEFERIDO	NÃO ATENDEU AO ITEM 2.27.15 DO EDITAL DE ABERTURA DE INSCRIÇÕES.
26512963	KAUE COSTA NASCIMENTO	INDEFERIDO	NÃO ATENDEU AO ITEM 2.27.15 DO EDITAL DE ABERTURA DE INSCRIÇÕES.
26386283	LAURA GALAN BEZERRA	INDEFERIDO	NÃO ATENDEU AO ITEM 2.27.15 DO EDITAL DE ABERTURA DE INSCRIÇÕES.
28353960	LINCOLN SILVA DE MEDEIROS	INDEFERIDO	NÃO ATENDEU AO ITEM 2.27.15 DO EDITAL DE ABERTURA DE INSCRIÇÕES.
26415933	LUANA SILVA TOMAZ	INDEFERIDO	NÃO ATENDEU AO ITEM 2.27.15 DO EDITAL DE ABERTURA DE INSCRIÇÕES.
26641798	LUCAS APARECIDO GONCALVES DE LIRA VIANA	INDEFERIDO	NÃO ATENDEU AO ITEM 2.27.15 DO EDITAL DE ABERTURA DE INSCRIÇÕES.
26380277	LUCAS EMANOEL PEREIRA ERICEIRA	INDEFERIDO	NÃO ATENDEU AO ITEM 2.27.15 DO EDITAL DE ABERTURA DE INSCRIÇÕES.
27726657	LUCAS LUIZ DA SILVA	INDEFERIDO	NÃO ATENDEU AO ITEM 2.27.15 DO EDITAL DE ABERTURA DE INSCRIÇÕES.
26481774	LUCAS RODRIGUES	INDEFERIDO	NÃO ATENDEU AO ITEM 2.27.15 DO EDITAL DE ABERTURA DE INSCRIÇÕES.
26491419	LUCAS XAVIER DA ANUNCIACAO	INDEFERIDO	NÃO ATENDEU AO ITEM 2.27.15 DO EDITAL DE ABERTURA DE INSCRIÇÕES.
27846350	LUCIANO QUEIROZ DE CASTRO DE NELLE	INDEFERIDO	NÃO ATENDEU AO ITEM 2.27.15 DO EDITAL DE ABERTURA DE INSCRIÇÕES.
28227697	LUIZ ENRIQUE DA SILVA	INDEFERIDO	NÃO ATENDEU AO ITEM 2.27.15 DO EDITAL DE ABERTURA DE INSCRIÇÕES.
26389991	LUIZ GUSTAVO COSTA BEZERRA	INDEFERIDO	NÃO ATENDEU AO ITEM 2.27.15 DO EDITAL DE ABERTURA DE INSCRIÇÕES.
26627701	LUIZ HENRIQUE FERNANDES DE MELO	INDEFERIDO	NÃO ATENDEU AO ITEM 2.27.15 DO EDITAL DE ABERTURA DE INSCRIÇÕES.
26836700	MAGNOLIA SANTOS DA SILVA	INDEFERIDO	NÃO ATENDEU AO ITEM 2.27.15 DO EDITAL DE ABERTURA DE INSCRIÇÕES.

26381095	MANOELA DUARTE DA SILVA	INDEFERIDO	NÃO ATENDEU AO ITEM 2.27.15 DO EDITAL DE ABERTURA DE INSCRIÇÕES.
27223175	MARCOS VINICIUS ALVES ALMEIDA	INDEFERIDO	NÃO ATENDEU AO ITEM 2.27.15 DO EDITAL DE ABERTURA DE INSCRIÇÕES.
26404621	MARIA JOSE FERREIRA DA SILVA	INDEFERIDO	NÃO ATENDEU AO ITEM 2.27.15 DO EDITAL DE ABERTURA DE INSCRIÇÕES.
26499541	MARIANA APARECIDA GOBI DA SILVA	INDEFERIDO	NÃO ATENDEU AO ITEM 2.27.15 DO EDITAL DE ABERTURA DE INSCRIÇÕES.
28129245	MARILENE ULISSES DO NASCIMENTO	INDEFERIDO	NÃO ATENDEU AO ITEM 2.27.15 DO EDITAL DE ABERTURA DE INSCRIÇÕES.
27980979	MATHEUS ANTONIO RODRIGUES SOUZA	INDEFERIDO	NÃO ATENDEU AO ITEM 2.27.15 DO EDITAL DE ABERTURA DE INSCRIÇÕES.
26991586	MATHEUS RIBEIRO BORGES	INDEFERIDO	NÃO ATENDEU AO ITEM 2.27.15 DO EDITAL DE ABERTURA DE INSCRIÇÕES.
26430835	MAYARA SOARES DOS SANTOS	INDEFERIDO	NÃO ATENDEU AO ITEM 2.27.15 DO EDITAL DE ABERTURA DE INSCRIÇÕES.
26438542	MICHELE APARECIDA DE OLIVEIRA LEMES	INDEFERIDO	NÃO ATENDEU AO ITEM 2.27.15 DO EDITAL DE ABERTURA DE INSCRIÇÕES.
26644339	MILENA GOMES DE OLIVEIRA	INDEFERIDO	NÃO ATENDEU AO ITEM 2.27.15 DO EDITAL DE ABERTURA DE INSCRIÇÕES.
26376482	MONICA FERREIRA DE SOUZA	INDEFERIDO	NÃO ATENDEU AO ITEM 2.27.13 DO EDITAL DE ABERTURA DE INSCRIÇÕES.
27876926	NATANAEL BARROS LEME	INDEFERIDO	NÃO ATENDEU AO ITEM 2.27.15 DO EDITAL DE ABERTURA DE INSCRIÇÕES.
26639238	NATHALY SILVA PEREIRA	INDEFERIDO	NÃO ATENDEU AO ITEM 2.27.15 DO EDITAL DE ABERTURA DE INSCRIÇÕES.
26785072	PAULO HENRIQUE MATHEUS SORRILHA CORDEIRO	INDEFERIDO	NÃO ATENDEU AO ITEM 2.27.15 DO EDITAL DE ABERTURA DE INSCRIÇÕES.
26428938	PEDRO HENRIQUE MIRANDA FERREIRA	INDEFERIDO	NÃO ATENDEU AO ITEM 2.27.15 DO EDITAL DE ABERTURA DE INSCRIÇÕES.
26457628	PEDRO HENRIQUE REIS VENAS	INDEFERIDO	NÃO ATENDEU AO ITEM 2.27.15 DO EDITAL DE ABERTURA DE INSCRIÇÕES.
26766779	RICARDO VICTOR LOPES DE FREITAS	INDEFERIDO	NÃO ATENDEU AO ITEM 2.27.15 DO EDITAL DE ABERTURA DE INSCRIÇÕES.
26424622	RILDO PINHEIRO SANTANA	INDEFERIDO	NÃO ATENDEU AO ITEM 2.27.15 DO EDITAL DE ABERTURA DE INSCRIÇÕES.
26482134	ROBERTA PAIXAO DE OLIVEIRA	INDEFERIDO	NÃO ATENDEU AO ITEM 2.27.15 DO EDITAL DE ABERTURA DE INSCRIÇÕES.
28296834	ROBSON LOURENCO GOMES	INDEFERIDO	NÃO ATENDEU AO ITEM 2.27.15 DO EDITAL DE ABERTURA DE INSCRIÇÕES.
28351150	RODRIGO DE OLIVEIRA FARIAS	INDEFERIDO	NÃO ATENDEU AO ITEM 2.27.15 DO EDITAL DE ABERTURA DE INSCRIÇÕES.
26604892	ROSELITO SANTOS SILVA	INDEFERIDO	NÃO ATENDEU AO ITEM 2.27.15 DO EDITAL DE ABERTURA DE INSCRIÇÕES.
26444836	RYAN HENRIQUE DA SILVA	INDEFERIDO	NÃO ATENDEU AO ITEM 2.27.15 DO EDITAL DE ABERTURA DE INSCRIÇÕES.
26653567	SAMUEL HENRIQUE BATISTA	INDEFERIDO	NÃO ATENDEU AO ITEM 2.27.15 DO EDITAL DE ABERTURA DE INSCRIÇÕES.
26588455	SILVANA DA CONCEICAO MENDES	INDEFERIDO	NÃO ATENDEU AO ITEM 2.27.15 DO EDITAL DE ABERTURA DE INSCRIÇÕES.
27887847	SILVIO ALVES FERREIRA	INDEFERIDO	NÃO ATENDEU AO ITEM 2.27.15 DO EDITAL DE ABERTURA DE INSCRIÇÕES.
26902001	TAINA CAVALCANTE DOS SANTOS	INDEFERIDO	NÃO ATENDEU AO ITEM 2.27.15 DO EDITAL DE ABERTURA DE INSCRIÇÕES.
26902133	TAMIRES TAVARES DA SILVA	INDEFERIDO	NÃO ATENDEU AO ITEM 2.27.15 DO EDITAL DE ABERTURA DE INSCRIÇÕES.
26445603	TARCILIO LEONARDO CAMARA AGRE	INDEFERIDO	NÃO ATENDEU AO ITEM 2.27.15 DO EDITAL DE ABERTURA DE INSCRIÇÕES.
26403420	TATIANE CARDOSO MOTA	DEFERIDO	
26563193	THAIS XAVIER PINTO	INDEFERIDO	NÃO ATENDEU AO ITEM 2.27.15 DO EDITAL DE ABERTURA DE INSCRIÇÕES.
28223829	THIAGO DE OLIVEIRA NASCIMENTO	INDEFERIDO	NÃO ATENDEU AO ITEM 2.27.15 DO EDITAL DE ABERTURA DE INSCRIÇÕES.
27165574	VALDIR CALISTO DE SOUZA	INDEFERIDO	NÃO ATENDEU AO ITEM 2.27.15 DO EDITAL DE ABERTURA DE INSCRIÇÕES.
26461463	VANESSA DOS SANTOS	INDEFERIDO	NÃO ATENDEU AO ITEM 2.27.15 DO EDITAL DE ABERTURA DE INSCRIÇÕES.
26617960	VANESSA EYKO YAMAMOTO	DEFERIDO	
28311574	VICTOR MATEUCCI DE LIMA	INDEFERIDO	NÃO ATENDEU AO ITEM 2.27.15 DO EDITAL DE ABERTURA DE INSCRIÇÕES.
26377322	VINICIUS APARECIDO PEREIRA VIEIRA	INDEFERIDO	NÃO ATENDEU AO ITEM 2.27.15 DO EDITAL DE ABERTURA DE INSCRIÇÕES.
26468000	VINICIUS FIDENCIO DA SILVA	INDEFERIDO	NÃO ATENDEU AO ITEM 2.27.15 DO EDITAL DE ABERTURA DE INSCRIÇÕES.
26417863	VIVIANA SANTOS SILVA	INDEFERIDO	NÃO ATENDEU AO ITEM 2.27.15 DO EDITAL DE ABERTURA DE INSCRIÇÕES.
27806880	VIVIANE DOS SANTOS MONTE	INDEFERIDO	NÃO ATENDEU AO ITEM 2.27.15 DO EDITAL DE ABERTURA DE INSCRIÇÕES.
26513480	WELLINGTON BATISTA DUARTE	INDEFERIDO	NÃO ATENDEU AO ITEM 2.27.15 DO EDITAL DE ABERTURA DE INSCRIÇÕES.
26403560	WILLIAN SANTOS OLIVEIRA	INDEFERIDO	NÃO ATENDEU AO ITEM 2.27.15 DO EDITAL DE ABERTURA DE INSCRIÇÕES.

EDITAL DE RESULTADO Nº. 28/2022-SGE01

O **Presidente da Comissão Organizadora** dos Concursos Públicos para os cargos de **COZINHEIRO(A)**, abertos através do Edital nº 04/2022-SGE01, no uso de suas atribuições legais, por meio das informações transmitidas pela Fundação VUNESP,

TORNA PÚBLICO

As decisões proferidas nos pedidos referentes às solicitações de participação com a condição de jurado, conforme **Anexo Único** deste Edital.

1. O prazo para interposição de recurso será de 3 (três) dias úteis, contados da data da divulgação ou do fato que lhe deu origem.

2. Para recorrer, o(a) candidato(a) deverá utilizar o endereço eletrônico www.vunesp.com.br, na página deste Concurso Público, seguindo as instruções ali contidas.

E, para que ninguém possa alegar desconhecimento é expedido o presente Edital.

Guarulhos, em 25 de novembro de 2022.

CLODOALDO LOPES

Presidente da Comissão

ANEXO ÚNICO DO EDITAL DE RESULTADO Nº. 28/2022-SGE01

INSCRIÇÃO	NOME	SITUAÇÃO	JUSTIFICATIVA
27536505	ADRIANA RUFINA DE SOUZA	INDEFERIDO	NÃO ATENDEU AO ITEM 2.27.15 DO EDITAL DE ABERTURA DE INSCRIÇÕES.
26501902	ALANNA SALES MACHADO	INDEFERIDO	NÃO ATENDEU AO ITEM 2.27.15 DO EDITAL DE ABERTURA DE INSCRIÇÕES.
27498247	ALBERTO CARLOS COSTA LISBOA	INDEFERIDO	NÃO ATENDEU AO ITEM 2.27.15 DO EDITAL DE ABERTURA DE INSCRIÇÕES.
28150732	ALEX SANDER DOS SANTOS	INDEFERIDO	NÃO ATENDEU AO ITEM 2.27.15 DO EDITAL DE ABERTURA DE INSCRIÇÕES.
28100220	ALINE SILVA SANTOS	INDEFERIDO	NÃO ATENDEU AO ITEM 2.27.15 DO EDITAL DE ABERTURA DE INSCRIÇÕES.
27320391	ANA MARIA CROCCETTI CABRAL	INDEFERIDO	NÃO ATENDEU AO ITEM 2.27.15 DO EDITAL DE ABERTURA DE INSCRIÇÕES.
28065212	ANA PAULA DE SOUZA	INDEFERIDO	NÃO ATENDEU AO ITEM 2.27.15 DO EDITAL DE ABERTURA DE INSCRIÇÕES.
26428172	ANA TERESA DA SILVA SOUSA	INDEFERIDO	NÃO ATENDEU AO ITEM 2.27.15 DO EDITAL DE ABERTURA DE INSCRIÇÕES.
26390760	ANDREIA FERREIRA DA SILVA	INDEFERIDO	NÃO ATENDEU AO ITEM 2.27.15 DO EDITAL DE ABERTURA DE INSCRIÇÕES.
27610993	ANDREIA GONCALVES PEREIRA	INDEFERIDO	NÃO ATENDEU AO ITEM 2.27.15 DO EDITAL DE ABERTURA DE INSCRIÇÕES.
27658660	ANDREZA DA SILVA VIEIRA	INDEFERIDO	NÃO ATENDEU AO ITEM 2.27.15 DO EDITAL DE ABERTURA DE INSCRIÇÕES.
27717615	ARIADNE RIBEIRO GONCALVES	INDEFERIDO	NÃO ATENDEU AO ITEM 2.27.15 DO EDITAL DE ABERTURA DE INSCRIÇÕES.
27045455	ARYANE MARTINS RODRIGUES	INDEFERIDO	NÃO ATENDEU AO ITEM 2.27.15 DO EDITAL DE ABERTURA DE INSCRIÇÕES.
26619369	BEATRIZ CASTRO RIANI	INDEFERIDO	NÃO ATENDEU AO ITEM 2.27.15 DO EDITAL DE ABERTURA DE INSCRIÇÕES.
27695786	BRUNA LOPES NOGUEIRA KLAGENBERG	INDEFERIDO	NÃO ATENDEU AO ITEM 2.27.13 DO EDITAL DE ABERTURA DE INSCRIÇÕES.
27227863	CELIA MARIA BRITO DE SOUSA	INDEFERIDO	NÃO ATENDEU AO ITEM 2.27.15 DO EDITAL DE ABERTURA DE INSCRIÇÕES.
26496062	CREUMA DE FATIMA CUTRIM COSTA	INDEFERIDO	NÃO ATENDEU AO ITEM 2.27.15 DO EDITAL DE ABERTURA DE INSCRIÇÕES.
26693658	CRISTIANE ALCANTARA DE LIMA	INDEFERIDO	NÃO ATENDEU AO ITEM 2.27.15 DO EDITAL DE ABERTURA DE INSCRIÇÕES.
26478374	CRISTIANE SANTOS DA SILVA	INDEFERIDO	NÃO ATENDEU AO ITEM 2.27.15 DO EDITAL DE ABERTURA DE INSCRIÇÕES.
26464020	DAIANE CHAGAS NASCIMENTO	INDEFERIDO	NÃO ATENDEU AO ITEM 2.27.15 DO EDITAL DE ABERTURA DE INSCRIÇÕES.
26736497	DAMIAO ALVES DE MEDEIROS	INDEFERIDO	NÃO ATENDEU AO ITEM 2.27.15 DO EDITAL DE ABERTURA DE INSCRIÇÕES.
26492148	DANIEL RODRIGUES DOS SANTOS	INDEFERIDO	NÃO ATENDEU AO ITEM 2.27.15 DO EDITAL DE ABERTURA DE INSCRIÇÕES.
26504952	DEBORA PEIXOTO DOS SANTOS	INDEFERIDO	NÃO ATENDEU AO ITEM 2.27.15 DO EDITAL DE ABERTURA DE INSCRIÇÕES.
27856739	DIAN CARLOS SALES BATISTA	INDEFERIDO	NÃO ATENDEU AO ITEM 2.27.15 DO EDITAL DE ABERTURA DE INSCRIÇÕES.
26469090	DOUGLAS ALVES PEREIRA	INDEFERIDO	NÃO ATENDEU AO ITEM 2.27.15 DO EDITAL DE ABERTURA DE INSCRIÇÕES.
28189043	EDIANY SILVA GOMES	INDEFERIDO	NÃO ATENDEU AO ITEM 2.27.15 DO EDITAL DE ABERTURA DE INSCRIÇÕES.
26456800	ELAINE MIRANDA DOS SANTOS	INDEFERIDO	NÃO ATENDEU AO ITEM 2.27.15 DO EDITAL DE ABERTURA DE INSCRIÇÕES.
26396882	ELIANA ALVES DE AZEVEDO	INDEFERIDO	NÃO ATENDEU AO ITEM 2.27.15 DO EDITAL DE ABERTURA DE INSCRIÇÕES.
26503441	ELIANA DIAS LIMA	INDEFERIDO	NÃO ATENDEU AO ITEM 2.27.15 DO EDITAL DE ABERTURA DE INSCRIÇÕES.
26957760	ELIZABETE MARIA DAS CHAGAS VEIGA	INDEFERIDO	NÃO ATENDEU AO ITEM 2.27.15 DO EDITAL DE ABERTURA DE INSCRIÇÕES.
26534967	ELIZETE FREITAS COSTA	INDEFERIDO	NÃO ATENDEU AO ITEM 2.27.15 DO EDITAL DE ABERTURA DE INSCRIÇÕES.
26386089	EMILLY NASCIMENTO DE MATOS	INDEFERIDO	NÃO ATENDEU AO ITEM 2.27.15 DO EDITAL DE ABERTURA DE INSCRIÇÕES.
26489775	EMILY SIMIONI GOMES DA SILVA	INDEFERIDO	NÃO ATENDEU AO ITEM 2.27.15 DO EDITAL DE ABERTURA DE INSCRIÇÕES.
27188221	ESTER AGATA DA SILVA PEREIRA	INDEFERIDO	NÃO ATENDEU AO ITEM 2.27.15 DO EDITAL DE ABERTURA DE INSCRIÇÕES.
28226925	EUDILENE NEVES GUEDES	INDEFERIDO	NÃO ATENDEU AO ITEM 2.27.15 DO EDITAL DE ABERTURA DE INSCRIÇÕES.
26862522	EUNICE BATISTA PEREIRA	INDEFERIDO	NÃO ATENDEU AO ITEM 2.27.15 DO EDITAL DE ABERTURA DE INSCRIÇÕES.
26391651	FABIANA CRISTINA CONSTANTINO	INDEFERIDO	NÃO ATENDEU AO ITEM 2.27.15 DO EDITAL DE ABERTURA DE INSCRIÇÕES.
27654664	FATIMA SANTANA DE SOUZA	INDEFERIDO	NÃO ATENDEU AO ITEM 2.27.15 DO EDITAL DE ABERTURA DE INSCRIÇÕES.
26402955	FELIPE DIAS ARAUJO	INDEFERIDO	NÃO ATENDEU AO ITEM 2.27.15 DO EDITAL DE ABERTURA DE INSCRIÇÕES.
27222349	FERNANDO HENRIQUE	INDEFERIDO	NÃO ATENDEU AO ITEM 2.27.15 DO EDITAL DE ABERTURA DE INSCRIÇÕES.
26617056	GABRIELLA PRISCILA ALVES TOLEDO	INDEFERIDO	NÃO ATENDEU AO ITEM 2.27.15 DO EDITAL DE ABERTURA DE INSCRIÇÕES.
26642140	GECILANDIA DA CONCEICAO LIMA	INDEFERIDO	NÃO ATENDEU AO ITEM 2.27.15 DO EDITAL DE ABERTURA DE INSCRIÇÕES.
27456110	HISLANIA LIMA XAVIER DA SILVA	INDEFERIDO	NÃO ATENDEU AO ITEM 2.27.15 DO EDITAL DE ABERTURA DE INSCRIÇÕES.
26469596	IMAYARA RIBEIRO ROSSETTI	INDEFERIDO	NÃO ATENDEU AO ITEM 2.27.15 DO EDITAL DE ABERTURA DE INSCRIÇÕES.
28346807	INES JESUS SOUSA	INDEFERIDO	NÃO ATENDEU AO ITEM 2.27.15 DO EDITAL DE ABERTURA DE INSCRIÇÕES.
26856298	INGRID DE ALMEIDA GOMES SAID	INDEFERIDO	NÃO ATENDEU AO ITEM 2.27.15 DO EDITAL DE ABERTURA DE INSCRIÇÕES.
26506173	IRIS VIEIRA NUNES	INDEFERIDO	NÃO ATENDEU AO ITEM 2.27.15 DO EDITAL DE ABERTURA DE INSCRIÇÕES.
26375974	ISAIAS JESUS DO CARMO	INDEFERIDO	NÃO ATENDEU AO ITEM 2.27.15 DO EDITAL DE ABERTURA DE INSCRIÇÕES.
26532220	IVETE APARECIDA LOPES DOS SANTOS	INDEFERIDO	NÃO ATENDEU AO ITEM 2.27.15 DO EDITAL DE ABERTURA DE INSCRIÇÕES.
28330978	IVONE SILVA DIAS	INDEFERIDO	NÃO ATENDEU AO ITEM 2.27.15 DO EDITAL DE ABERTURA DE INSCRIÇÕES.
26633680	IVONICE CAMPOS DE SOUZA LINO	INDEFERIDO	NÃO ATENDEU AO ITEM 2.27.15 DO EDITAL DE ABERTURA DE INSCRIÇÕES.
26382091	JOAO HENRIQUE NASCIMENTO DA SILVA	INDEFERIDO	NÃO ATENDEU AO ITEM 2.27.15 DO EDITAL DE ABERTURA DE INSCRIÇÕES.
26645807	JOCILENE FATIMA DA SILVA	INDEFERIDO	NÃO ATENDEU AO ITEM 2.27.15 DO EDITAL DE ABERTURA DE INSCRIÇÕES.
27152189	JOEDE AMARO DA SILVA	INDEFERIDO	NÃO ATENDEU AO ITEM 2.27.15 DO EDITAL DE ABERTURA DE INSCRIÇÕES.
26587424	JOSAFA PAULINO DA SILVA	INDEFERIDO	NÃO ATENDEU AO ITEM 2.27.15 DO EDITAL DE ABERTURA DE INSCRIÇÕES.
26847655	JULIANA EVARISTO FRUTUOSO	INDEFERIDO	NÃO ATENDEU AO ITEM 2.27.15 DO EDITAL DE ABERTURA DE INSCRIÇÕES.
27702669	JULIANA SOUZA BATISTA	INDEFERIDO	NÃO ATENDEU AO ITEM 2.27.15 DO EDITAL DE ABERTURA DE INSCRIÇÕES.
26387816	KATIA GERALDELI DE BRITO ALVES	INDEFERIDO	NÃO ATENDEU AO ITEM 2.27.15 DO EDITAL DE ABERTURA DE INSCRIÇÕES.
26450046	LEANDRO DO AMARAL VIEIRA	INDEFERIDO	NÃO ATENDEU AO ITEM 2.27.15 DO EDITAL DE ABERTURA DE INSCRIÇÕES.
28329791	LEANDRO LUIZ SANTOS SILVA	INDEFERIDO	NÃO ATENDEU AO ITEM 2.27.15 DO EDITAL DE ABERTURA DE INSCRIÇÕES.
27995860	LENITA SOARES DA SILVA	INDEFERIDO	NÃO ATENDEU AO ITEM 2.27.15 DO EDITAL DE ABERTURA DE INSCRIÇÕES.
27604705	LENY INACIA DE FREITAS SECIO	INDEFERIDO	NÃO ATENDEU AO ITEM 2.27.15 DO EDITAL DE ABERTURA DE INSCRIÇÕES.
26374340	LETICIA FERREIRA DA COSTA	INDEFERIDO	NÃO ATENDEU AO ITEM 2.27.15 DO EDITAL DE ABERTURA DE INSCRIÇÕES.
26411890	LUANA DE SOUZA BORGES	INDEFERIDO	NÃO ATENDEU AO ITEM 2.27.15 DO EDITAL DE ABERTURA DE INSCRIÇÕES.
28238265	LUCIA BORGES CANDIDO PRUDENCIO	INDEFERIDO	NÃO ATENDEU AO ITEM 2.27.15 DO EDITAL DE ABERTURA DE INSCRIÇÕES.
28365941	LUCIETE DA SILVA PEREIRA	INDEFERIDO	NÃO ATENDEU AO ITEM 2.27.15 DO EDITAL DE ABERTURA DE INSCRIÇÕES.
26571340	LUIZ HENRIQUE DA SILVA GONZAGA	INDEFERIDO	NÃO ATENDEU AO ITEM 2.27.15 DO EDITAL DE ABERTURA DE INSCRIÇÕES.

26391759	MABILE GISELE GOMES TENORIO DOS SANTOS	INDEFERIDO	NÃO ATENDEU AO ITEM 2.27.15 DO EDITAL DE ABERTURA DE INSCRIÇÕES.
28271203	MAICON DE OLIVEIRA	INDEFERIDO	NÃO ATENDEU AO ITEM 2.27.15 DO EDITAL DE ABERTURA DE INSCRIÇÕES.
26437317	MARCELA CRISTIANE DA SILVA FRANCO	INDEFERIDO	NÃO ATENDEU AO ITEM 2.27.15 DO EDITAL DE ABERTURA DE INSCRIÇÕES.
26392844	MARIA DA CONCEICAO ALVES ADOLPHO	INDEFERIDO	NÃO ATENDEU AO ITEM 2.27.15 DO EDITAL DE ABERTURA DE INSCRIÇÕES.
27769151	MARIA FRANCISCA MARQUES DE SOUSA	INDEFERIDO	NÃO ATENDEU AO ITEM 2.27.15 DO EDITAL DE ABERTURA DE INSCRIÇÕES.
26384523	MARIA ISADORA CARVALHO DOURADO QUANDT	INDEFERIDO	NÃO ATENDEU AO ITEM 2.27.15 DO EDITAL DE ABERTURA DE INSCRIÇÕES.
26780933	MARIA MADALENA DE SOUSA PEDRO VELOSO	INDEFERIDO	NÃO ATENDEU AO ITEM 2.27.13 DO EDITAL DE ABERTURA DE INSCRIÇÕES.
26538695	MARIA SANTANA DE MELO HENRIQUE	INDEFERIDO	NÃO ATENDEU AO ITEM 2.27.15 DO EDITAL DE ABERTURA DE INSCRIÇÕES.
28142195	MARIANE MARIA DE SALES SANTOS	INDEFERIDO	NÃO ATENDEU AO ITEM 2.27.15 DO EDITAL DE ABERTURA DE INSCRIÇÕES.
26602911	MARIANE SILVA DE SOUZA FARINHA	INDEFERIDO	NÃO ATENDEU AO ITEM 2.27.15 DO EDITAL DE ABERTURA DE INSCRIÇÕES.
26612208	MARLI DAS GRACAS CHAGAS	INDEFERIDO	NÃO ATENDEU AO ITEM 2.27.15 DO EDITAL DE ABERTURA DE INSCRIÇÕES.
26515288	MARLI ROBERTO NUNES	INDEFERIDO	NÃO ATENDEU AO ITEM 2.27.15 DO EDITAL DE ABERTURA DE INSCRIÇÕES.
26603730	MARTA REGINA DA SILVA	INDEFERIDO	NÃO ATENDEU AO ITEM 2.27.15 DO EDITAL DE ABERTURA DE INSCRIÇÕES.
27044602	MARYANA MARTINS RODRIGUES	INDEFERIDO	NÃO ATENDEU AO ITEM 2.27.15 DO EDITAL DE ABERTURA DE INSCRIÇÕES.
28307550	MAYARA MENDES DE ARAUJO	INDEFERIDO	NÃO ATENDEU AO ITEM 2.27.15 DO EDITAL DE ABERTURA DE INSCRIÇÕES.
26381591	MEIRE DE SOUZA	INDEFERIDO	NÃO ATENDEU AO ITEM 2.27.15 DO EDITAL DE ABERTURA DE INSCRIÇÕES.
26493640	MICHELLE CORREA GONCALVES NASCIMENTO	INDEFERIDO	NÃO ATENDEU AO ITEM 2.27.15 DO EDITAL DE ABERTURA DE INSCRIÇÕES.
27526291	MIRIAN REGINA DA SILVA CARVALHO	INDEFERIDO	NÃO ATENDEU AO ITEM 2.27.15 DO EDITAL DE ABERTURA DE INSCRIÇÕES.
26597772	NADIA SANTOS DA SILVA	INDEFERIDO	NÃO ATENDEU AO ITEM 2.27.15 DO EDITAL DE ABERTURA DE INSCRIÇÕES.
26787342	PATRICIA LIMA DOS SANTOS	INDEFERIDO	NÃO ATENDEU AO ITEM 2.27.15 DO EDITAL DE ABERTURA DE INSCRIÇÕES.
27445895	PATRICIA RAMOS D ONOFRIO	INDEFERIDO	NÃO ATENDEU AO ITEM 2.27.15 DO EDITAL DE ABERTURA DE INSCRIÇÕES.
26785951	PATRICIA SORRILHA ARAUJO	INDEFERIDO	NÃO ATENDEU AO ITEM 2.27.15 DO EDITAL DE ABERTURA DE INSCRIÇÕES.
28346840	PRISCILA CRISTINA LOBATO E MOURA	INDEFERIDO	NÃO ATENDEU AO ITEM 2.27.15 DO EDITAL DE ABERTURA DE INSCRIÇÕES.
26736241	RAFAEL TOMAZ SERRATO COSTA	INDEFERIDO	NÃO ATENDEU AO ITEM 2.27.15 DO EDITAL DE ABERTURA DE INSCRIÇÕES.
28242548	RAQUEL DE DEUS SILVA	INDEFERIDO	NÃO ATENDEU AO ITEM 2.27.15 DO EDITAL DE ABERTURA DE INSCRIÇÕES.
26378132	REGINA ROCHA LOPES	INDEFERIDO	NÃO ATENDEU AO ITEM 2.27.15 DO EDITAL DE ABERTURA DE INSCRIÇÕES.
26378531	RITA DE CASSIA DOS SANTOS	INDEFERIDO	NÃO ATENDEU AO ITEM 2.27.15 DO EDITAL DE ABERTURA DE INSCRIÇÕES.
26506424	ROSELI REIS ALVES	INDEFERIDO	NÃO ATENDEU AO ITEM 2.27.15 DO EDITAL DE ABERTURA DE INSCRIÇÕES.
28119258	ROSELI RODRIGUES DE LIMA	INDEFERIDO	NÃO ATENDEU AO ITEM 2.27.15 DO EDITAL DE ABERTURA DE INSCRIÇÕES.
27550508	ROSELI VICTOR VELOSO	INDEFERIDO	NÃO ATENDEU AO ITEM 2.27.15 DO EDITAL DE ABERTURA DE INSCRIÇÕES.
26421496	SARA CAROLINE FIDELIS DOS SANTOS	INDEFERIDO	NÃO ATENDEU AO ITEM 2.27.15 DO EDITAL DE ABERTURA DE INSCRIÇÕES.
26407485	SAULO AMAVIO SILVIO DO PRADO	INDEFERIDO	NÃO ATENDEU AO ITEM 2.27.15 DO EDITAL DE ABERTURA DE INSCRIÇÕES.
26382601	SELISVANIA CARVALHO DOS SANTOS	INDEFERIDO	NÃO ATENDEU AO ITEM 2.27.15 DO EDITAL DE ABERTURA DE INSCRIÇÕES.
26556898	SELMA APARECIDA DE LIMA	INDEFERIDO	NÃO ATENDEU AO ITEM 2.27.15 DO EDITAL DE ABERTURA DE INSCRIÇÕES.
26577887	SILVIA LETICIA LUCAS	INDEFERIDO	NÃO ATENDEU AO ITEM 2.27.15 DO EDITAL DE ABERTURA DE INSCRIÇÕES.
26433664	SIMONE GUEDES SOUZA	INDEFERIDO	NÃO ATENDEU AO ITEM 2.27.15 DO EDITAL DE ABERTURA DE INSCRIÇÕES.
26681625	SIMONE SANTOS	INDEFERIDO	NÃO ATENDEU AO ITEM 2.27.15 DO EDITAL DE ABERTURA DE INSCRIÇÕES.
26442027	SOLANE ROLDAO	INDEFERIDO	NÃO ATENDEU AO ITEM 2.27.15 DO EDITAL DE ABERTURA DE INSCRIÇÕES.
26505843	SOLANGE NUNES GAMA	INDEFERIDO	NÃO ATENDEU AO ITEM 2.27.15 DO EDITAL DE ABERTURA DE INSCRIÇÕES.
26618753	SUELI FERREIRA	INDEFERIDO	NÃO ATENDEU AO ITEM 2.27.15 DO EDITAL DE ABERTURA DE INSCRIÇÕES.
26590719	SUELI PEREIRA DOS SANTOS	INDEFERIDO	NÃO ATENDEU AO ITEM 2.27.15 DO EDITAL DE ABERTURA DE INSCRIÇÕES.
26454017	SULAMITA SOUZA DE MEDEIROS	INDEFERIDO	NÃO ATENDEU AO ITEM 2.27.13 DO EDITAL DE ABERTURA DE INSCRIÇÕES.
27071863	TATIANA DE JESUS BARBOSA	INDEFERIDO	NÃO ATENDEU AO ITEM 2.27.15 DO EDITAL DE ABERTURA DE INSCRIÇÕES.
26408562	THATIANE GONCALVES FERREIRA SILVA	INDEFERIDO	NÃO ATENDEU AO ITEM 2.27.15 DO EDITAL DE ABERTURA DE INSCRIÇÕES.
26606879	TIAGO LEANDRO	INDEFERIDO	NÃO ATENDEU AO ITEM 2.27.15 DO EDITAL DE ABERTURA DE INSCRIÇÕES.
27905748	VALERIA RESENDE SIMOES	INDEFERIDO	NÃO ATENDEU AO ITEM 2.27.15 DO EDITAL DE ABERTURA DE INSCRIÇÕES.
27443027	VALNICE BORGES DA SILVA	INDEFERIDO	NÃO ATENDEU AO ITEM 2.27.15 DO EDITAL DE ABERTURA DE INSCRIÇÕES.
27922774	VANDERLEI LEANDRO DA COSTA	INDEFERIDO	NÃO ATENDEU AO ITEM 2.27.15 DO EDITAL DE ABERTURA DE INSCRIÇÕES.
26492768	VANESSA APARECIDA MARTINES DE LIMA	INDEFERIDO	NÃO ATENDEU AO ITEM 2.27.15 DO EDITAL DE ABERTURA DE INSCRIÇÕES.
28311817	VICTOR MATEUCCI DE LIMA	INDEFERIDO	NÃO ATENDEU AO ITEM 2.27.15 DO EDITAL DE ABERTURA DE INSCRIÇÕES.
26521571	VIVIANE BACCARINI DE SOUZA	INDEFERIDO	NÃO ATENDEU AO ITEM 2.27.15 DO EDITAL DE ABERTURA DE INSCRIÇÕES.

EDITAL DE RESULTADO Nº. 29/2022-SGE01

O **Presidente da Comissão Organizadora** dos Concursos Públicos para os cargos de **ASSISTENTE SOCIAL**, **NUTRICIONISTA** e **PSICÓLOGO**, abertos através do Edital nº. 08/2022-SGE01, no uso de suas atribuições legais, por meio das informações transmitidas pela Fundação VUNESP,

TORNA PÚBLICO

As decisões proferidas nos pedidos referentes às solicitações de participação com a condição de jurado, conforme **Anexo Único** deste Edital.

1. O prazo para interposição de recurso será de 3 (três) dias úteis, contados da data da divulgação ou do fato que lhe deu origem.

2. Para recorrer, o(a) candidato(a) deverá utilizar o endereço eletrônico www.vunesp.com.br, na página destes Concursos Públicos, seguindo as instruções ali contidas.

E, para que ninguém possa alegar desconhecimento é expedido o presente Edital.

Guarulhos, em 25 de novembro de 2022.

CLODOALDO LOPES

Presidente da Comissão

ANEXO ÚNICO DO EDITAL DE RESULTADO Nº. 29/2022-SGE01

INSCRIÇÃO	NOME	OPÇÃO	SITUAÇÃO	JUSTIFICATIVA
28657853	ADDAUANNA PEREIRA BARBOSA BRAGANCA	ASSISTENTE SOCIAL	INDEFERIDO	NÃO ATENDEU AO ITEM 2.27.13 DO EDITAL DE ABERTURA DE INSCRIÇÕES.
27170730	ADRIANA APARECIDA ALVES	PSICÓLOGO(A)	INDEFERIDO	NÃO ATENDEU AO ITEM 2.27.15 DO EDITAL DE ABERTURA DE INSCRIÇÕES.
28864174	ADRIANE OLIVEIRA DE CARVALHO	PSICÓLOGO(A)	INDEFERIDO	NÃO ATENDEU AO ITEM 2.27.15 DO EDITAL DE ABERTURA DE INSCRIÇÕES.
26526913	ANA CAROLINE SOUSA REIS	NUTRICIONISTA	INDEFERIDO	NÃO ATENDEU AO ITEM 2.27.13 DO EDITAL DE ABERTURA DE INSCRIÇÕES.
28867360	ANDRE BUENO CAVADAS DA SILVA	PSICÓLOGO(A)	DEFERIDO	
28540166	ANDREIA SURIANI	ASSISTENTE SOCIAL	INDEFERIDO	NÃO ATENDEU AO ITEM 2.27.15 DO EDITAL DE ABERTURA DE INSCRIÇÕES.
26437465	ANDREZA ALVES FERREIRA	NUTRICIONISTA	INDEFERIDO	NÃO ATENDEU AO ITEM 2.27.15 DO EDITAL DE ABERTURA DE INSCRIÇÕES.
28497902	BARBARA NICOLE SALES DE AMORIM	ASSISTENTE SOCIAL	DEFERIDO	
26627981	BEATRIZ DE MEDEIROS DANTAS	NUTRICIONISTA	INDEFERIDO	NÃO ATENDEU AO ITEM 2.27.15 DO EDITAL DE ABERTURA DE INSCRIÇÕES.
27649202	BEATRIZ MORALES DA SILVA	PSICÓLOGO(A)	INDEFERIDO	NÃO ATENDEU AO ITEM 2.27.15 DO EDITAL DE ABERTURA DE INSCRIÇÕES.
26408619	BEATRIZ TOMEI E SILVA	NUTRICIONISTA	INDEFERIDO	NÃO ATENDEU AO ITEM 2.27.15 DO EDITAL DE ABERTURA DE INSCRIÇÕES.
26491206	BIANKA ALMEIDA BECK E COSTA	ASSISTENTE SOCIAL	INDEFERIDO	NÃO ATENDEU AO ITEM 2.27.15 DO EDITAL DE ABERTURA DE INSCRIÇÕES.
28024435	BRENO ANTONIO CESAR RODRIGUES FERREIRA DOS SANTOS	NUTRICIONISTA	INDEFERIDO	NÃO ATENDEU AO ITEM 2.27.13 DO EDITAL DE ABERTURA DE INSCRIÇÕES.
28894740	BRUNA STEFANI SOUZA FLORES	NUTRICIONISTA	INDEFERIDO	NÃO ATENDEU AO ITEM 2.27.15 DO EDITAL DE ABERTURA DE INSCRIÇÕES.
26459337	CAMILA PEREIRA SANTOS	PSICÓLOGO(A)	INDEFERIDO	NÃO ATENDEU AO ITEM 2.27.15 DO EDITAL DE ABERTURA DE INSCRIÇÕES.
26670526	CAMILA RODRIGUES ROCHA	NUTRICIONISTA	INDEFERIDO	NÃO ATENDEU AO ITEM 2.27.15 DO EDITAL DE ABERTURA DE INSCRIÇÕES.
26954290	CAMILA SOUZA VIEIRA DA SILVA	NUTRICIONISTA	INDEFERIDO	NÃO ATENDEU AO ITEM 2.27.15 DO EDITAL DE ABERTURA DE INSCRIÇÕES.
28302664	CARINA CORREA DE LIMA	ASSISTENTE SOCIAL	INDEFERIDO	NÃO ATENDEU AO ITEM 2.27.15 DO EDITAL DE ABERTURA DE INSCRIÇÕES.
27374637	CLAUDIA SANTOS MOTA	ASSISTENTE SOCIAL	INDEFERIDO	NÃO ATENDEU AO ITEM 2.27.15 DO EDITAL DE ABERTURA DE INSCRIÇÕES.
26717328	CRISTIANE ARAUJO DE OLIVEIRA	PSICÓLOGO(A)	INDEFERIDO	NÃO ATENDEU AO ITEM 2.27.13 DO EDITAL DE ABERTURA DE INSCRIÇÕES.
27425444	DANIELA SANCHEZ	NUTRICIONISTA	DEFERIDO	
26853833	DEBORA CRISTINA DE OLIVEIRA SENA	ASSISTENTE SOCIAL	INDEFERIDO	NÃO ATENDEU AO ITEM 2.27.15 DO EDITAL DE ABERTURA DE INSCRIÇÕES.
28758404	DEBORAH IRACI FAGUNDES	PSICÓLOGO(A)	INDEFERIDO	NÃO ATENDEU AO ITEM 2.27.15 DO EDITAL DE ABERTURA DE INSCRIÇÕES.
28596722	DIJANI NASCIMENTO DA SILVA	NUTRICIONISTA	INDEFERIDO	NÃO ATENDEU AO ITEM 2.27.15 DO EDITAL DE ABERTURA DE INSCRIÇÕES.
26425998	DULCINEIA BRITO VIEIRA	PSICÓLOGO(A)	DEFERIDO	
28301471	EDILTON CUNHA LIMA	PSICÓLOGO(A)	INDEFERIDO	NÃO ATENDEU AO ITEM 2.27.15 DO EDITAL DE ABERTURA DE INSCRIÇÕES.
27935310	EDUARDA RODRIGUES DE OLIVEIRA	NUTRICIONISTA	INDEFERIDO	NÃO ATENDEU AO ITEM 2.27.15 DO EDITAL DE ABERTURA DE INSCRIÇÕES.
28690095	ELISA AZEVEDO DE MORAES	PSICÓLOGO(A)	INDEFERIDO	NÃO ATENDEU AO ITEM 2.27.15 DO EDITAL DE ABERTURA DE INSCRIÇÕES.
28615875	ELLEN SILVA BRITO	NUTRICIONISTA	INDEFERIDO	NÃO ATENDEU AO ITEM 2.27.15 DO EDITAL DE ABERTURA DE INSCRIÇÕES.
26493721	ELYSA KELLY RAMOS DE ALMEIDA	NUTRICIONISTA	INDEFERIDO	NÃO ATENDEU AO ITEM 2.27.15 DO EDITAL DE ABERTURA DE INSCRIÇÕES.
26564033	EUDES CHUVUKIAN OURFALI	ASSISTENTE SOCIAL	INDEFERIDO	NÃO ATENDEU AO ITEM 2.27.15 DO EDITAL DE ABERTURA DE INSCRIÇÕES.
28700236	FABIANA BARBOSA DA SILVA	NUTRICIONISTA	INDEFERIDO	NÃO ATENDEU AO ITEM 2.27.15 DO EDITAL DE ABERTURA DE INSCRIÇÕES.
26395967	FERNANDA MARTINS RAMOS DE SOUZA	ASSISTENTE SOCIAL	DEFERIDO	
28899369	FERNANDO FERNANDES VIEGAS DE OLIVEIRA	NUTRICIONISTA	INDEFERIDO	NÃO ATENDEU AO ITEM 2.27.15 DO EDITAL DE ABERTURA DE INSCRIÇÕES.
28921097	FRANCISCA ANA DOS SANTOS ALMEIDA	PSICÓLOGO(A)	INDEFERIDO	NÃO ATENDEU AO ITEM 2.27.15 DO EDITAL DE ABERTURA DE INSCRIÇÕES.
26494795	FRANCISCA NENEM DE ALMEIDA	ASSISTENTE SOCIAL	INDEFERIDO	NÃO ATENDEU AO ITEM 2.27.15 DO EDITAL DE ABERTURA DE INSCRIÇÕES.
27921786	GABRIELA GABRIEL	PSICÓLOGO(A)	INDEFERIDO	NÃO ATENDEU AO ITEM 2.27.15 DO EDITAL DE ABERTURA DE INSCRIÇÕES.
28588983	GERUSA G ANDRADE	NUTRICIONISTA	INDEFERIDO	NÃO ATENDEU AO ITEM 2.27.15 DO EDITAL DE ABERTURA DE INSCRIÇÕES.
28849205	JAKELINE SABINO DA SILVA	PSICÓLOGO(A)	INDEFERIDO	NÃO ATENDEU AO ITEM 2.27.15 DO EDITAL DE ABERTURA DE INSCRIÇÕES.
26771977	JAUNA CRISTINA MARTINS ALVES	NUTRICIONISTA	INDEFERIDO	NÃO ATENDEU AO ITEM 2.27.15 DO EDITAL DE ABERTURA DE INSCRIÇÕES.
26626268	JENNIFER NOGUEIRA MARQUES	ASSISTENTE SOCIAL	INDEFERIDO	NÃO ATENDEU AO ITEM 2.27.15 DO EDITAL DE ABERTURA DE INSCRIÇÕES.
28922620	JHOHAN NASCIMENTO CRISPIM	ASSISTENTE SOCIAL	INDEFERIDO	NÃO ATENDEU AO ITEM 2.27.15 DO EDITAL DE ABERTURA DE INSCRIÇÕES.
26585332	KARINE DOS SANTOS DE MOURA	NUTRICIONISTA	INDEFERIDO	NÃO ATENDEU AO ITEM 2.27.15 DO EDITAL DE ABERTURA DE INSCRIÇÕES.
27436527	KELEN CRISTINA DE OLIVEIRA DA SILVA FERREIRA	NUTRICIONISTA	INDEFERIDO	NÃO ATENDEU AO ITEM 2.27.15 DO EDITAL DE ABERTURA DE INSCRIÇÕES.
27679012	LAURA VENTURA	NUTRICIONISTA	INDEFERIDO	NÃO ATENDEU AO ITEM 2.27.15 DO EDITAL DE ABERTURA DE INSCRIÇÕES.
27039838	LEILA AMARO CAIRES	ASSISTENTE SOCIAL	INDEFERIDO	NÃO ATENDEU AO ITEM 2.27.15 DO EDITAL DE ABERTURA DE INSCRIÇÕES.
28256972	LETICIA PACHECO SOUSA MORATO	NUTRICIONISTA	INDEFERIDO	NÃO ATENDEU AO ITEM 2.27.15 DO EDITAL DE ABERTURA DE INSCRIÇÕES.
26407833	LUCAS SABINO VITACHOVIC	ASSISTENTE SOCIAL	INDEFERIDO	NÃO ATENDEU AO ITEM 2.27.15 DO EDITAL DE ABERTURA DE INSCRIÇÕES.
27735516	LUCIANA CHAVES ALVES	ASSISTENTE SOCIAL	INDEFERIDO	NÃO ATENDEU AO ITEM 2.27.15 DO EDITAL DE ABERTURA DE INSCRIÇÕES.
26463903	LUCIANA PEREIRA VIANA BITENCOURT	ASSISTENTE SOCIAL	DEFERIDO	
26507676	LUIZ HENRIQUE GIL ASSUNCAO	NUTRICIONISTA	INDEFERIDO	NÃO ATENDEU AO ITEM 2.27.15 DO EDITAL DE ABERTURA DE INSCRIÇÕES.
27533603	MARCELO DE SOUSA SANTOS	ASSISTENTE SOCIAL	INDEFERIDO	NÃO ATENDEU AO ITEM 2.27.15 DO EDITAL DE ABERTURA DE INSCRIÇÕES.
28586140	MARGARETE ABIGAIL RODRIGUES GRILLO	PSICÓLOGO(A)	INDEFERIDO	NÃO ATENDEU AO ITEM 2.27.15 DO EDITAL DE ABERTURA DE INSCRIÇÕES.
28897943	MARIA APARECIDA DOS SANTOS TORRES	NUTRICIONISTA	INDEFERIDO	NÃO ATENDEU AO ITEM 2.27.15 DO EDITAL DE ABERTURA DE INSCRIÇÕES.
26811758	MARIA CECILIA ALVES DE OLIVEIRA FERNANDES	NUTRICIONISTA	INDEFERIDO	NÃO ATENDEU AO ITEM 2.27.15 DO EDITAL DE ABERTURA DE INSCRIÇÕES.
28810708	MATEUS MURSA BASTOS DOS SANTOS	PSICÓLOGO(A)	INDEFERIDO	NÃO ATENDEU AO ITEM 2.27.15 DO EDITAL DE ABERTURA DE INSCRIÇÕES.
27380564	MATHEUS BOMFIM BISPO	PSICÓLOGO(A)	INDEFERIDO	NÃO ATENDEU AO ITEM 2.27.15 DO EDITAL DE ABERTURA DE INSCRIÇÕES.

28118561	NATALIA PAIVA DE MAGALHAES TRINDADE	PSICÓLOGO(A)	INDEFERIDO	NÃO ATENDEU AO ITEM 2.27.15 DO EDITAL DE ABERTURA DE INSCRIÇÕES.
26525283	NATHALIA DAGMAR MONTEIRO DE CARVALHO	NUTRICIONISTA	INDEFERIDO	NÃO ATENDEU AO ITEM 2.27.13 DO EDITAL DE ABERTURA DE INSCRIÇÕES.
28653246	PATRICIA BARAKAT KNOLL	NUTRICIONISTA	INDEFERIDO	NÃO ATENDEU AO ITEM 2.27.15 DO EDITAL DE ABERTURA DE INSCRIÇÕES.
26398834	PATRICIA SOARES SANTOS	PSICÓLOGO(A)	DEFERIDO	
28809068	PAULO FREDERICO DIAS PAES	PSICÓLOGO(A)	INDEFERIDO	NÃO ATENDEU AO ITEM 2.27.15 DO EDITAL DE ABERTURA DE INSCRIÇÕES.
27672220	RAVENA ZANOTTI MENDES MARTINS	ASSISTENTE SOCIAL	INDEFERIDO	NÃO ATENDEU AO ITEM 2.27.15 DO EDITAL DE ABERTURA DE INSCRIÇÕES.
27996174	ROSIMEIRE VALERIO	ASSISTENTE SOCIAL	INDEFERIDO	NÃO ATENDEU AO ITEM 2.27.15 DO EDITAL DE ABERTURA DE INSCRIÇÕES.
26585880	SARA ABIGAIL TAVARES DO NASCIMENTO SILVA	NUTRICIONISTA	INDEFERIDO	NÃO ATENDEU AO ITEM 2.27.15 DO EDITAL DE ABERTURA DE INSCRIÇÕES.
28453107	SHEILA SILVA SANTOS	PSICÓLOGO(A)	INDEFERIDO	NÃO ATENDEU AO ITEM 2.27.15 DO EDITAL DE ABERTURA DE INSCRIÇÕES.
26373491	SOLANGE DAHER DOS SANTOS	NUTRICIONISTA	INDEFERIDO	NÃO ATENDEU AO ITEM 2.27.15 DO EDITAL DE ABERTURA DE INSCRIÇÕES.
28258150	SONIA SANTOS HENRIQUES	ASSISTENTE SOCIAL	INDEFERIDO	NÃO ATENDEU AO ITEM 2.27.15 DO EDITAL DE ABERTURA DE INSCRIÇÕES.
28627644	SUELI DA SILVEIRA LIMA	ASSISTENTE SOCIAL	INDEFERIDO	NÃO ATENDEU AO ITEM 2.27.15 DO EDITAL DE ABERTURA DE INSCRIÇÕES.
26428962	SULAMITA SOUZA DE MEDEIROS	NUTRICIONISTA	INDEFERIDO	NÃO ATENDEU AO ITEM 2.27.13 DO EDITAL DE ABERTURA DE INSCRIÇÕES.
28892038	TAIS DIAS CAMPOS	NUTRICIONISTA	INDEFERIDO	NÃO ATENDEU AO ITEM 2.27.15 DO EDITAL DE ABERTURA DE INSCRIÇÕES.
28918983	TAMARA DAS GRACAS SILVA	PSICÓLOGO(A)	INDEFERIDO	NÃO ATENDEU AO ITEM 2.27.15 DO EDITAL DE ABERTURA DE INSCRIÇÕES.
28131622	TAMARA SOUZA SILVA	NUTRICIONISTA	INDEFERIDO	NÃO ATENDEU AO ITEM 2.27.15 DO EDITAL DE ABERTURA DE INSCRIÇÕES.
27032698	VALERIA ALHAMBRA ROCCHETTI	PSICÓLOGO(A)	INDEFERIDO	NÃO ATENDEU AO ITEM 2.27.15 DO EDITAL DE ABERTURA DE INSCRIÇÕES.
26460238	VANIA SOUZA CARDOSO RIBEIRO	ASSISTENTE SOCIAL	INDEFERIDO	NÃO ATENDEU AO ITEM 2.27.15 DO EDITAL DE ABERTURA DE INSCRIÇÕES.
26428415	VERONICA FRANCISCA GUILHERME	ASSISTENTE SOCIAL	DEFERIDO	
26381427	VICTORIA CAVALCANTE SALES DOS SANTOS	ASSISTENTE SOCIAL	INDEFERIDO	NÃO ATENDEU AO ITEM 2.27.15 DO EDITAL DE ABERTURA DE INSCRIÇÕES.
26381419	VITORIA MARIA MORAIS DE SOUZA	NUTRICIONISTA	INDEFERIDO	NÃO ATENDEU AO ITEM 2.27.15 DO EDITAL DE ABERTURA DE INSCRIÇÕES.

EDITAL DE RESULTADO Nº. 30/2022-SGE01

O Presidente da Comissão Organizadora do Concurso Público para o cargo de **MÉDICO DO TRABALHO**, aberto através do Edital nº. 09/2022-SGE01, no uso de suas atribuições legais, por meio das informações transmitidas pela Fundação VUNESP,

TORNA PÚBLICO

1. O resultado dos pedidos de isenção da taxa de inscrição do referido Concurso Público, conforme segue:

INSCRIÇÃO	NOME	SITUAÇÃO	JUSTIFICATIVA
28699262	WALLACE FERREIRA ALCANTARA	INDEFERIDO	NÃO ATENDEU AO ITEM 2.27.5. DO EDITAL DE ABERTURA DE INSCRIÇÕES.

2. O (a) candidato (a) que tiver seu pedido de isenção do valor da taxa de inscrição indeferido poderá apresentar recurso no prazo de 03 (três) dias úteis contados da data da divulgação do evento ou do fato que lhe deu origem, no site da Fundação VUNESP.

3. Os (as) candidatos (as) cujas solicitações de isenção do pagamento do valor da taxa de inscrição forem indeferidas, mesmo após interposição de recursos, deverão, para efetivar sua inscrição no Concurso, acessar o endereço eletrônico: www.vunesp.com.br e gerar o boleto bancário para efetuar o pagamento do valor da taxa de inscrição dentro do prazo. Caso assim não procedam, serão automaticamente excluídos do Concurso**.**

4. O (a) candidato (a) cuja solicitação de isenção do pagamento do valor da taxa de inscrição for deferida estará automaticamente inscrito (a).

E, para que ninguém possa alegar desconhecimento é expedido o presente Edital.

Guarulhos, em 25 de novembro de 2022.

CLODOALDO LOPES

Presidente da Comissão

EDITAL DE ABERTURA DE PROCESSO SELETIVO DE ESTAGIÁRIOS Nº. 04/2022-SGE01

O Secretário de Gestão, no uso de suas atribuições legais, que lhe são conferidas no artigo 1º, inciso II, do Decreto Municipal nº. 21.310/2001, por meio do Centro de Integração Empresa Escola - CIEE, **TORNA PÚBLICO** a abertura de inscrições para **PROCESSO SELETIVO ON-LINE DE ESTAGIÁRIOS**, a realizar-se em conformidade com a Lei Federal nº **11.788/2008**, Leis Municipais nº **6.764/2010** e **7.046/2012**, para atuarem nas Secretarias da Prefeitura de Guarulhos, de acordo com o contido no Processo nº. **56.614/2022**, e disposições abaixo:

O estágio visa proporcionar ao estudante regularmente matriculado em instituição de ensino pública ou privada, e somente enquanto estiver cursando, o exercício de atividades correlatas à sua formação profissional, em complementação aos conhecimentos teóricos recebidos.

A Seleção Pública On-line será regida pelas instruções especiais a seguir transcritas:

1. DAS DISPOSIÇÕES PRELIMINARES

1.1. O presente Processo de Seleção On-line destina-se ao provimento de vagas de estagiários dos cursos especificados no Anexo I, observadas as normas deste Edital e a Legislação citada no preâmbulo.

1.2. As inscrições, bem como o Processo Seletivo nº.04/2022-SGE01, serão realizados por meio do CIEE - Centro de Integração Empresa Escola.

1.3. Os candidatos classificados poderão ser convocados para as vagas que surgirem durante o prazo de validade deste Processo Seletivo.

2. DO ESTÁGIO

2.1. O estágio é destinado a alunos de cursos de ensino superior, regularmente matriculados e que venham efetivamente frequentando cursos vinculados à estrutura de ensino público ou particular.

2.2. Os estagiários deverão desenvolver atividades conforme as atribuições do Anexo II deste Edital.

2.3. Fica vedada a participação neste Processo Seletivo os servidores da Prefeitura de Guarulhos.

2.4. Poderão participar deste Processo Seletivo os estudantes regularmente matriculados nos respectivos cursos, sendo que por ocasião da contratação deverão estar cursando o ensino superior correspondente e definido no Anexo I deste Edital, não podendo ter previsão de conclusão do curso em período inferior a 6 (seis) meses a contar da data da contratação, observada a seguinte condição:

2.4.1. Para o curso de graduação em **Administração de Empresas**: a partir do 2º semestre;

2.4.2. Para o curso de graduação em **Arquitetura e Urbanismo**: a partir do 2º semestre.

2.4.3. Para o curso de graduação em **Ciências Contábeis**: a partir do 2º semestre.

2.4.4. Para o curso de graduação em **Comunicação Social Editoração** / **Jornalismo ou Multimeio**: a partir do 2º semestre.

2.4.5. Para o curso de graduação em **Direito**: a partir do 2º semestre.

2.4.6. Para o curso de graduação em **Engenharia Civil**: a partir do 3º semestre.

2.4.7. Para o curso de graduação em **Gestão Pública**: a partir do 2º semestre;

2.4.8. Para o curso de graduação em **Serviço Social**: a partir do 2º semestre.

2.5. O estágio terá duração de 01 (um) ano, sendo automaticamente prorrogado por igual período, não excedendo a 02 (dois) anos, caso não haja manifestação por parte da Administração Pública, respeitando-se a conclusão do curso, desde que o contrato com o agente de integração esteja vigente.

2.6. A carga horária do estágio será de 06 (seis) horas diárias, totalizando 30 (trinta) horas semanais, sendo vedada a prorrogação.

2.7. O estagiário receberá bolsa-auxílio e auxílio-transporte dos dias efetivos de estágio.

2.7.1. O auxílio-transporte será restrito aos dias estagiados, com valor mensal estimado de R$ 206,80 (duzentos e seis reais e oitenta centavos).

2.7.2. O valor mensal da bolsa-auxílio será o equivalente a R$ 1.100,00 (um mil e cem reais).

2.8. É assegurado ao estagiário, sempre que o estágio tenha duração igual ou superior a 01 (um) ano, período de recesso remunerado de 30 (trinta) dias, a ser gozado nos meses de dezembro, janeiro ou julho, a critério da Secretaria em que estiver atuando.

2.9. Fica assegurado ao estagiário cobertura do Fundo de Assistência ao Estágio - FAE em caso de Acidentes Pessoais, conforme previsto no Termo de Convênio celebrado com o CIEE.

2.10. O estágio não possui caráter efetivo, não criando em hipótese alguma, vínculo empregatício de qualquer natureza com a Administração Municipal, nos termos da Lei Federal 11.788/2008 e Lei Municipal 6.764/2010.

2.11. Considera-se estudante de nível superior aquele que frequenta cursos de educação superior de graduação ou sequenciais, incluindo cursos tecnológicos de graduação e educação à distância.

3. DAS INSCRIÇÕES

3.1. A inscrição do candidato implicará a completa ciência e tácita aceitação das normas e condições estabelecidas neste Edital, sobre as quais não poderá alegar desconhecimento.

3.2. O candidato, ao se inscrever, estará declarando sob as penas da lei que, após a aprovação neste Processo Seletivo e no ato da contratação irá satisfazer as seguintes condições:

3.2.1. Ser brasileiro nato, naturalizado ou estrangeiro com visto permanente no país;

3.2.2. Estar em pleno exercício de seus direitos civis e políticos;

3.2.3. Estar em dia com as obrigações militares, quando for o caso;

3.2.4. Estar regularmente matriculado e efetivamente frequentando curso de nível superior devidamente reconhecido pelo MEC;

3.2.5. Ter idade mínima de 16 (dezesseis) anos.

3.3. As inscrições serão recebidas somente via internet, pelo site: www.ciee.org.br, no período de **28/11/2022 até às 12:00 horas (horário de Brasília) do dia 08/12/2022**. Não serão aceitas outras formas de inscrição.

3.3.1.O candidato trans (travesti, transexual ou transgênero) que desejar atendimento pelo NOME SOCIAL e ainda não possuir os documentos oficiais retificados com o seu nome, poderá solicitá-lo pelo e-mail recursos.psp.guarulhos@ciee.ong.br (no e-mail deverá constar: nome do Processo Seletivo Público, nome completo civil, nome completo social e o número do CPF) durante o período de inscrição, de **28/11/2022 até às 12:00 horas do dia 08/12/2022**.

3.3.2 Não serão aceitas outras formas de solicitação de nome social, tais como: via postal, telefone ou fax. O CIEE reserva-se o direito de exigir, a qualquer tempo, documentos que atestem a condição que motiva a solicitação de atendimento declarado.

3.3.3 O candidato nesta situação deverá realizar sua inscrição informando seu nome civil no campo nome completo, ficando ciente de que o nome social enviado no e-mail será utilizado em toda a comunicação pública deste Processo Seletivo, sendo considerado o nome civil apenas para as etapas internas (formalização do Termo de Compromisso de Estágio), para a devida identificação do candidato, nos termos legais.

3.4. O candidato deverá preencher total e corretamente o formulário de inscrição.

3.4.1. O correto preenchimento do formulário de inscrição será de total responsabilidade do candidato.

3.4.2. Caso declare algum dado errado poderá corrigir, desde que exclua a inscrição e refaça dentro do período de inscrição determinado neste Edital, e desde que não tenha iniciada a prova on-line.

3.4.3. Nenhuma correção será possível, vencido o período de inscrição.

3.4.4. No ato da inscrição não será exigida apresentação de documentos.

3.5. Não será deferida a inscrição que:

3.5.1. for preenchida de forma incorreta, incompleta ou com dados insuficientes;

3.5.2. estiver em desacordo com os requisitos deste edital;

3.5.3. for efetuada fora do período fixado;

3.6. Não será cobrada taxa de inscrição.

3.7. A Prefeitura de Guarulhos e o CIEE não se responsabilizam por solicitação de inscrição/realização da prova on-line, não recebida por motivo de ordem técnica dos computadores, falha de comunicação, congestionamento das linhas de comunicação, falta de energia elétrica bem como de outros fatores de ordem técnica que impossibilitem a transferência de dados.

3.8. Não poderão se inscrever candidatos que já tenham feito estágio na Prefeitura de Guarulhos no período de 02 (dois) anos completos, corridos ou interpolados.

3.9. Só será admitida uma única inscrição por candidato, sob pena de ter sua inscrição neste Processo Seletivo indeferida.

3.10. A Prefeitura de Guarulhos e o CIEE - Centro de Integração Empresa Escola, poderão a qualquer tempo, verificar as informações fornecidas no ato da Inscrição, e tomarão as medidas judiciais cabíveis, podendo o candidato em caso de informações falsas ou inverídicas ser desclassificado do presente processo, ser acionado judicialmente e ainda, caso eventualmente tenha sido aprovado e tenha sido contratado.

4. DAS PROVAS OBJETIVAS E SEU JULGAMENTO

4.1. O presente Processo Seletivo para preenchimento das vagas de estágio será composto de prova on-line, de caráter eliminatório e classificatório, a saber:

4.1.1. Para todos os cursos:

NÍVEL SUPERIOR

PROVA	Nº DE QUESTÕES
Língua Portuguesa	07
Matemática	07
Conhecimentos Gerais	16

Consulte o conteúdo programático no Anexo III.

4.2. A prova on-line será realizada gratuitamente no período de **28/11/2022 até às 12:00 horas (horário oficial de Brasília) do dia 08/12/2022**, através do site do CIEE - www.ciee.org.br.

4.3. Ao término da inscrição, o candidato estará apto a iniciar a prova on-line.

4.4. O candidato só poderá acessar a prova com o login e senha cadastrados durante a inscrição.

4.5. Ao logar no sistema de acesso a prova, o candidato receberá via SMS ou e-mail o código de confirmação para liberação do acesso à prova on-line.

4.5.1. O CIEE - Centro de Integração Empresa Escola, não se responsabiliza pelo não recebimento do SMS ou e-mail com o código de confirmação para liberação do acesso à prova on-line por motivo de ordem dos computadores, celulares, falhas de comunicação, congestionamento das linhas de comunicação, falta de energia elétrica, falta de sinal, bem como outros fatores de ordem técnica que impossibilitem a transferência dos dados. O candidato que tiver dificuldades no recebimento do código deverá enviar e-mail para eucandidatosp@ciee.ong.br (no e-mail deverá constar: nome do Processo Seletivo, nome completo do candidato e o número do CPF, relate o erro que está ocorrendo e envie a imagem/print da tela/erro apresentado) antes do término do período de inscrições.

4.6. O candidato terá 02 (dois) minutos para responder cada questão, caso não responda dentro do tempo determinado, o sistema gravará a resposta em branco.

4.6.1. Após a conclusão da questão ou término do tempo previsto no item 4.6, esta não poderá mais ser acessada.

4.6.2. As questões serão selecionadas no banco de dados e apresentadas de forma randômica, questão por questão.

4.7. Ao acessar a prova, o candidato só poderá desconectar caso clique no campo Responder e sair da prova.

4.8. A desconexão por qualquer outro motivo, salvo a do item anterior, acarretará na perda de 1 (uma) questão. Ao realizar nova conexão, a questão não será visualizada novamente e sua resposta será nula, sem direito de substituição da questão.

4.9. O candidato é responsável por realizar a prova em conexão estável e segura.

4.10. O candidato que não realizar completamente a prova on-line será automaticamente eliminado deste Processo Seletivo.

4.11. Orientações antes do início da prova:

a) Certifique sua disponibilidade de tempo para realizar a prova;

b) Procure um local tranquilo e silencioso;

c) Realize a prova individualmente, sem consulta ou apoio de outros materiais ou pessoas;

d) Procure acessar a prova em um local que ofereça internet banda larga;

e) Não abra mais de uma janela/aba do navegador;

f) Certifique que o navegador está com o JavaScript ativado.

4.12. Durante a realização da prova o candidato não poderá:

a) Abrir mais de uma janela/aba do navegador e/ou clicar fora da área de realização da prova;

b) Capturar imagem da questão (print da tela ou outra forma).

4.13. Acarretará a eliminação do candidato ou anulação da questão, sem prejuízo das sanções penais cabíveis, a burla ou a tentativa de burla a quaisquer das normas mencionadas nos itens 4.11. e 4.12, para a realização da prova, definidas neste Edital ou em outros relativos a este Processo Seletivo, nos comunicados, nas instruções ao candidato ou naquelas constantes em cada prova.

4.14. Para cada acerto será computado 01 (um) ponto, totalizando 30 (trinta) pontos.

4.15. Não haverá, por qualquer motivo, prorrogação do tempo previsto para a realização da prova.

5. DA CLASSIFICAÇÃO E DOS CRITÉRIOS DE DESEMPATE

5.1. O candidato que obtiver a pontuação inferior a 06 (seis) pontos será automaticamente desclassificado do processo seletivo e os outros candidatos serão habilitados e classificados por ordem decrescente das notas obtidas, município de residência e o nome completo do candidato, as listas de classificação Geral e Especial serão elaboradas pelo CIEE, nos termos deste edital, que será divulgada no site (www.ciee.org.br) e no Diário Oficial do Município de Guarulhos.

5.2. Em caso de igualdade da pontuação final, serão aplicados, sucessivamente os seguintes critérios de desempate e terá preferência sucessivamente o candidato que:

5.2.1. residir no município de Guarulhos;

5.2.2. tiver a maior nota nas questões de Língua Portuguesa;

5.2.3. tiver a maior nota nas questões de Matemática;

5.2.4. tiver a maior nota nas questões de Conhecimentos Gerais; e

5.2.5. tiver a maior idade.

5.3. Persistindo ainda o empate, haverá sorteio podendo contar com a participação dos candidatos envolvidos.

6. DOS RECURSOS

6.1. O gabarito e o caderno de questões ficarão disponíveis no dia **09 de dezembro de 2022**. Para visualizá-los, o(a) candidato(a) deverá acessar o site do CIEE www.ciee.org.br, na relação de serviços localizar "ESTUDANTES", clique em "PROCESSOS SELETIVOS", "CONSULTE OS PROCESSOS PÚBLICOS", em seguida localizar na lista de "PROCESSOS SELETIVOS ABERTOS" o logotipo da Prefeitura de Guarulhos (Edital 04/2022-SGE01) e clicar neste link. Dentro da página deste processo seletivo, clicar em "ACESSAR" (faça o login com a sua conta do CIEE) e NO SEU PERFIL clicar em "MEUS PROCESSOS", localizar este processo seletivo, clicar em "OPÇÕES" e em seguida, em "ESPELHO DE PROVA".

6.2. Serão admitidos recursos quanto ao gabarito da prova objetiva, que deverão ser encaminhados eletronicamente no dia **12 de dezembro de 2022**, para o endereço recursos.psp.guarulhos@ciee.ong.br (no e-mail deverá constar: nome do Processo Seletivo Público, nome completo e o número do CPF), em formulário específico, disponível para download no site do CIEE.

6.3. Não serão aceitos recursos por via postal ou fac-símile, ou qualquer outro meio não previsto neste Edital.

6.4. Serão rejeitados, também, liminarmente, os recursos enviados fora do prazo indicado no item 6.2 deste capítulo, bem como aqueles que não contiverem dados necessários à identificação do candidato ou for redigido de forma ofensiva.

6.5. O recurso deverá ser individual, por questão, com a indicação do eventual prejuízo, devidamente fundamentado, comprovando as alegações com citações de artigos, legislação, páginas de livros, nomes dos autores, etc., com a juntada, sempre que possível, de cópia dos comprovantes e, ainda, exposição de motivos e argumentos.

6.6. A decisão da banca examinadora do CIEE será irrecorrível, consistindo em última instância para recursos, sendo soberana em suas decisões, não sendo aceita, ainda, revisão de recursos.

6.7. Se do exame de recurso resultar na anulação de questão integrante da prova, a pontuação correspondente a esse item será atribuída a todos(as) os(as) candidatos(as) que tiveram acesso a referida questão, independentemente de terem recorrido.

6.8. A divulgação da lista de classificação provisória está prevista para o dia **04 de janeiro de 2023**, através da internet, no site do CIEE: www.ciee.org.br.

6.9. O recurso contra a lista de classificação provisória deverá ser encaminhado ao endereço eletrônico recursos.psp.guarulhos@ciee.ong.br (no e-mail deverá constar: nome do Processo Seletivo Público, nome completo e o número do CPF), no dia **05 de janeiro de 2023**.

6.10. Em nenhuma hipótese serão aceitos pedidos de recursos de recursos, revisão de recursos e/ou recurso do gabarito definitivo e resultado definitivo

7. DA CONTRATAÇÃO

7.1. A convocação para a contratação será publicada no Diário Oficial do Município de Guarulhos.

7.2. Todo o trâmite de contratação será realizado pelo CIEE e acompanhado pelo Departamento de Recursos Humanos da Secretaria de Gestão do Município de Guarulhos.

7.3. A contratação dos candidatos aprovados, de acordo com a necessidade da Prefeitura, obedecerá rigorosamente à ordem de classificação final.

7.4. O candidato convocado que por qualquer motivo não atender à convocação no prazo de 03 (três) dias úteis, terá o ato tornado sem efeito.

7.5. Os candidatos com deficiência deverão apresentar Laudo Médico atestando a espécie e o grau ou nível da deficiência com expressa referência ao código correspondente da classificação internacional de doença - CID, bem como a provável causa da deficiência, a validade do laudo médico (original ou cópia autenticada), o qual deverá ter sido expedido no prazo máximo de 12 (doze) meses anteriores ao término das inscrições.

7.6. A aprovação do candidato não isenta o mesmo da apresentação dos documentos pessoais exigíveis para a contratação.

7.7. O não atendimento ao prazo de convocação ou a não comprovação de preenchimento dos requisitos previstos, ensejará a exclusão do candidato neste Processo Seletivo de estágio.

8. DAS VAGAS RESERVADAS AOS CANDIDATOS COM DEFICIÊNCIA

8.1. Do total de bolsas de estágio, 10% serão reservados para estudantes com deficiência, na forma do §5º, art 17, da Lei nº 11.788 de 25 de setembro de 2008.

8.2. O(a) candidato(a) com deficiência participará deste Processo Seletivo em igualdade de condições com os demais candidatos(as) no que se refere ao critério de avaliação e a nota mínima exigida para aprovação.

8.3. Caso não existam estudantes com deficiência aptos e em número suficiente para preenchimento das vagas que vierem a surgir durante o prazo de validade deste Processo Seletivo, serão convocados(as) estudantes da lista geral.

8.4. O primeiro candidato com deficiência classificado neste Processo Seletivo será convocado para ocupar a 10ª (décima) vaga aberta, enquanto os demais candidatos com deficiência classificados serão convocados para ocupar a 20ª (vigésima), a 30ª (trigésima) vaga, e assim sucessivamente, observada a ordem de classificação, relativamente ao surgimento de novas vagas, durante o prazo de validade deste Processo Seletivo.

8.4.1. Serão consideradas pessoas com deficiência aquelas que se enquadrem nas categorias discriminadas no artigo 4º do Decreto nº 3.298/1999, com as alterações introduzidas pelo Decreto nº 5.296/2004, no § 1º do artigo 1º da Lei nº 12.764, de 27 de dezembro de 2012 (Transtorno do Espectro Autista), e as contempladas pelo enunciado da Súmula nº 377 do Superior Tribunal de Justiça (STJ): "O candidato com visão monocular tem direito de concorrer, em concurso público, às vagas reservadas às pessoas com deficiência".

8.4.2. Considera-se pessoa com deficiência, para os fins de ingresso na reserva de vagas, o indivíduo diagnosticado com audição unilateral, conforme previsto no Art 1º da Lei 16.769/2018.

8.4.3. O(a) candidato(a) com deficiência auditiva, além do laudo médico solicitado no item 8.4.4. deverá fazer upload exame de audiometria tonal recente (no máximo de 12 meses) nas frequências 500Hz, 1.000Hz, 2.000Hz e 3.000Hz, conforme Art. 5º, § 1º, I, alínea "b", do Decreto nº 5.296, de 02/12/2004.

8.4.4. O(a) candidato(a) com deficiência no ato da inscrição deverá fazer upload do laudo médico (documento original ou cópia legível) com emissão no prazo máximo de 12 meses, atestando a espécie e o grau ou nível da deficiência, com a perda da função e a expressa referência ao código correspondente à Classificação Internacional de Doenças (CID), assinatura e carimbo contendo o CRM do(a) médico(a) responsável por sua emissão, bem como a provável causa da deficiência, informando, também, o nome do(a) candidato(a).

8.4.5. Não sendo comprovada a situação descrita no item 8.4.4, o(a) candidato(a) perderá o direito a ser admitido(a) para as vagas reservadas aos(às) candidatos(as) com deficiência.

8.4.6. As pessoas com deficiência poderão na ficha de inscrição solicitar o recurso de acessibilidade (tempo adicional), o(a) candidato(a) que solicitar deverá fazer o upload do laudo médico, comprovando a condição para atendimento.

8.4.6.1. O tempo para a realização das provas, e tão somente neste caso, a que as pessoas com deficiência serão submetidas poderá, desde que requerido justificadamente, ser diferente daquele previsto para os demais candidatos.

8.4.7. Se constatado no laudo médico, a inveracidade da solicitação declarada, o(a) candidato(a) será desclassificado(a).

8.5. Aos candidatos abrangidos pela legislação descrita no item 8.1, é assegurado o direito de inscrever-se na condição de deficiente, desde que a sua deficiência seja compatível com as atribuições do cargo ao qual concorre, conforme descrita no Anexo II.

9. DAS DISPOSIÇÕES FINAIS

9.1. A inscrição do candidato importará no conhecimento do presente Edital e na aceitação das condições e normas disciplinares da seleção, tais como se encontram aqui estabelecidas.

9.1.1. O ato da inscrição implicará na aceitação/autorização do recebimento de comunicação do CIEE por e-mail, SMS ou outros serviços de mensagem instantânea.

9.2. A Secretaria Municipal de atuação do estagiário poderá, a qualquer tempo, desligar o estagiário que descumprir suas atribuições ou apresentar conduta inadequada.

9.3. A legislação com vigência após a data de publicação deste Edital, bem como as alterações em dispositivos constitucionais, legais e normativos a ela posteriores não serão objeto de avaliação nas provas de seleção.

9.4. O prazo de validade desta Seleção Pública On-line será de 1 (um) ano, a contar da publicação da homologação, prorrogável por igual período, a juízo da Administração Municipal.

9.5. A inexatidão das afirmativas ou irregularidades de documentos ou ainda outras irregularidades constatadas no decorrer deste processo, verificadas a qualquer tempo, acarretará a nulidade da inscrição, prova ou a contratação do candidato, sem prejuízo das medidas de ordem administrativa, cível ou criminal cabíveis.

9.6. Todos os atos relativos a presente Seleção Pública On-line, avisos e resultados serão divulgados no site do CIEE: www.ciee.org.br.

9.7. O candidato obriga-se a manter atualizado seu cadastro junto ao CIEE durante o período de validade deste Processo Seletivo, sob pena de perder a vaga.

9.8. A classificação **definitiva** da presente Seleção Pública On-line será divulgada no site do CIEE: www.ciee.org.br e no Diário Oficial do Município de Guarulhos, prevista para **13 de janeiro de 2023**.

9.8.1. Para os candidatos classificados, gera apenas expectativa de direito ao estágio. A contratação só ocorrerá segundo os critérios de conveniência e oportunidade da Prefeitura de Guarulhos, em decorrência de condições técnicas de estágio e necessidade das áreas, bem como disponibilidade orçamentária.

9.9. As dúvidas surgidas na aplicação deste Edital, bem como os casos omissos serão resolvidos pelo Departamento de Recursos Humanos da Secretaria de Gestão.

9.9.1. Dúvidas ou dificuldades durante o período de inscrições envie e-mail para eucandidatosp@ciee.ong.br (no e-mail deverá constar: nome do Processo Seletivo, nome completo do candidato e o número do CPF, relate o erro que está ocorrendo e envie a imagem/print da tela/erro apresentado).

9.10. A simples inscrição no presente Processo Seletivo autoriza o CIEE e a Prefeitura de Guarulhos a utilizar-se dos dados inseridos ou transferi-los, mantendo-se a mesma finalidade para as quais foram fornecidos.

9.10.1. DADOS PESSOAIS

O CIEE respeita a sua privacidade. Qualquer informação que você nos forneça será tratada com o mais alto nível de cuidado e segurança, sendo utilizada apenas de acordo com os limites estabelecidos neste documento e na legislação aplicável.

Os dados pessoais e dados pessoais sensíveis; nome completo, n° CPF, data de nascimento, sexo, estado civil, endereço completo, e-mail, telefone residencial, telefone celular, instituição de ensino em que estuda, curso, semestre, previsão de conclusão do curso, turno de aula e em caso de pessoas com deficiência o CID e laudo médico, coletados em razão do presente Processo Seletivo, serão tratados pelo CIEE e poderão ser compartilhados com a Prefeitura de Guarulhos, órgão o qual você está realizando a inscrição com as finalidades de: dar andamento as demais etapas deste Processo Seletivo; possibilitar a comprovação de sua identidade; apresentar em eventual fiscalização quanto à realização do certame; bem como poderão ser publicados no site do CIEE (www.ciee.org.br) e no Diário Oficial do Município de Guarulhos para dar publicidade aos participantes do certame, mantendo-se as mesmas finalidades para as quais os dados pessoais foram fornecidos.

Os seus dados pessoais serão automaticamente eliminados pelo CIEE quando deixarem de ser úteis para os fins que motivaram o seu fornecimento e não forem mais necessários para cumprir qualquer obrigação legal.

9.10.2. SEGURANÇA DOS DADOS

O CIEE se responsabiliza pela manutenção de medidas de segurança, técnicas e administrativas aptas a proteger os dados pessoais de acessos não autorizados e de situações acidentais ou ilícitas de destruição, perda, alteração, comunicação ou qualquer forma de tratamento inadequado ou ilícito. Em conformidade ao art. 48 da Lei nº 13.709, o Controlador comunicará ao Titular e à Autoridade Nacional de Proteção de Dados (ANPD) a ocorrência de incidente de segurança que possa acarretar risco ou dano relevante ao Titular.

Guarulhos, em 11 de novembro de 2022.

Adam Akihiro Kubo

Secretário de Gestão

ANEXO I

QUADRO DE VAGAS

ÁREA	VAGAS
ADMINISTRAÇÃO DE EMPRESAS	10
ARQUITETURA E URBANISMO	2
CIÊNCIAS CONTÁBEIS	2
COMUNICAÇÃO SOCIAL EDITORAÇÃO / JORNALISMO ou MULTIMEIOS	1
DIREITO	5
ENGENHARIA CIVIL	2
GESTÃO PÚBLICA	5
SERVIÇO SOCIAL	2

ANEXO II

SÍNTESE DAS ATRIBUIÇÕES

ADMINISTRAÇÃO DE EMPRESAS

I. Atendimento, sob supervisão, à outros servidores, aos munícipes e permissionários, pessoalmente e por telefone;
II. Atividades de apoio administrativo: triagens de documentação atinentes aos serviços realizados, cadastro, pesquisa e tramitação de documentos, execução e conferência de relatórios, organização de pastas e arquivos, impressão de formulários etc.;
III. Apoio na gestão de processos: arquivamento, desarquivamento, tramitação, montagem, juntada de ordem de anexos e documentos, realização de cotas administrativas internas e externas, numeração, etc.;
IV. Preparar informações para atualização de banco de dados dos sistemas utilizados na área;
V. Preparar relatórios, ofícios, cartas, memorandos, planilhas e demais expedientes relativos às atividades de conformidade com as orientações dadas pela sua chefia imediata;
VI. Operar equipamentos e sistemas de informática e outros, quando autorizado e necessário ao exercício das demais atividades de conformidade com as orientações dadas pela sua chefia imediata;
VII. Outras atividades específicas da área.

ARQUITETURA E URBANISMO

I. Apoio ao desenvolvimento de projetos urbanísticos e habitacionais de interesse social;
II. Vistorias técnicas e elaboração dos respectivos relatórios técnicos;
III. Diagramação de projetos para plotagens;
IV. Acompanhamento supervisionado em órgão públicos;
V. Pesquisa, identificação e mapeamento de áreas;
VI. Desenvolvimento supervisionado de peças técnicas relacionadas a processos administrativos e memoriais descritivos;
VII. Elaboração de desenhos no Autocad em geral;
VIII. Atividades de apoio administrativo;
IX. Outras atividades específicas da área.

CIÊNCIAS CONTÁBEIS

I. Controle de prazos judiciais na elaboração de cálculos a fim de atender todas as procuradorias;
II. Elaboração de Cálculos trabalhistas, judiciais, fiscais e desapropriação;
III. Conferência e Impugnação de Cálculos trabalhistas, judiciais, fiscais e desapropriação;
IV. Elaboração de Cálculos Administrativos;
V. Previsão Orçamentária dos Precatórios Trabalhistas e Cíveis;
VI. Atualização e Controle Cronológico para pagamento de Precatórios Trabalhistas, Cíveis e RPV;
VII. Emissão de relatórios atualizados com a posição dos precatórios pendentes de pagamento, sempre que solicitado;
VIII. Elaboração de Quesitos Periciais;
IX. Outras atividades específicas da área.

COMUNICAÇÃO SOCIAL EDITORAÇÃO / JORNALISMO ou MULTIMEIOS

I. Auxiliar na Assessoria de Comunicação de Gabinete, desenvolvendo briefing e material gráfico de divulgação elaborar relatórios de apoio a assessoria de imprensa, conhecimento básico de Power point e outras ferramentas;
II. Divulgação interna de comunicados, apoio e organização de eventos,
auxiliar divulgação de resultados da Secretaria em que estiver atuando junto a SECOM;
III. Preparar textos e leads publicitários, auxiliar no texto das pautas do(a) Secretário(a);
IV. Acompanhar as redes sociais referentes a assuntos relacionados a pasta;
V. Outras atividades específicas da área.

DIREITO

I. Pesquisa e análise de legislação, jurisprudência e doutrinas;
II. Elaboração de resumos dos processos administrativos de regularização fundiária;
III. Acompanhamento supervisionado em órgãos públicos;
IV. Atividades de apoio administrativo: tramitação e andamento de processos, realização de cotas administrativas internas e externas;
V. Realização de cargas e protocolos nos Fóruns Cíveis, Trabalhistas e Fazenda Pública;
VI. Realização de peças processuais (contestação, recurso ordinário, recurso de revista, agravo de instrumento, apelação, recurso extraordinário, recurso adesivo, dentre outros);
VII. Outras atividades específicas da área.

ENGENHARIA CIVIL

I. Realização de vistorias em áreas com processo de regularização fundiária e elaboração dos respectivos relatórios técnicos;
II. Atendimentos técnicos;
III. Elaboração de projetos de moradia econômica;
IV. Acompanhamento supervisionado em órgãos públicos;
V. Pesquisa, identificação e mapeamento de áreas em processo de regularização fundiária;
VI. Desenvolvimento supervisionado de peças técnicas relacionadas a processos de regularização e memoriais descritivos;
VII. Análise e encaminhamento de processos administrativos;
VIII. Elaboração de desenhos no Autocad em geral;
IX. Atividades de apoio administrativo;
X. Outras atividades específicas da área.

GESTÃO PÚBLICA

I. Atendimento, sob supervisão, à outros servidores, aos munícipes e permissionários, pessoalmente e por telefone;
II. Atividades de apoio administrativo: triagens de documentação atinentes aos serviços realizados, cadastro, pesquisa e tramitação de documentos, execução e conferência de relatórios, organização de pastas e arquivos, impressão de formulários etc.;
III. Apoio na gestão de processos: arquivamento, desarquivamento, tramitação, montagem, juntada de ordem de anexos e documentos, realização de cotas administrativas internas e externas, numeração, etc.;
IV. Preparar informações para atualização de banco de dados dos sistemas utilizados na área;
V. Preparar relatórios, ofícios, cartas, memorandos, planilhas e demais expedientes relativos às atividades de conformidade com as orientações dadas pela sua chefia imediata;
VI. Operar equipamentos e sistemas de informática e outros, quando autorizado e necessário ao exercício das demais atividades de conformidade com as orientações dadas pela sua chefia imediata;
VII. Outras atividades específicas da área.

SERVIÇO SOCIAL

I. Realização de entrevista social, atendimentos de plantão social, visita domiciliar, vistoria, elaboração de relatórios e estudo social;
II. Participação de estudo de caso, reunião com equipe multidisciplinar;
III. Contato telefônico com os munícipes e junto à rede de serviços;
IV. Participação de reuniões junto às famílias e comunidades;
V. Outras atividades específicas da área.

ANEXO III

CONTEÚDO PROGRAMÁTICO PARA TODAS AS ÁREAS

CONHECIMENTO DE LÍNGUA PORTUGUESA

Interpretação de texto. Ortografia. Acentuação. Pontuação. Emprego, classificação e flexão das palavras (substantivo, adjetivo, artigo, numeral, pronome, advérbio, preposição, conjunção, interjeição e verbo). Tempos

e modos verbais. Colocação pronominal. Significação das palavras (antônimo, sinônimo, homônimo, parônimo). Concordância verbal e nominal. Regência verbal e nominal. Sintaxe. Figuras de linguagem. Crase. Coerência Textual. Plurais.

CONHECIMENTO DE MATEMÁTICA

Resolução de situações-problema. Números Inteiros: Operações, Propriedades, Múltiplos e Divisores. Números Racionais: Operações e Propriedades. Razões e Proporções. Divisão Proporcional. Regra de três simples e composta. Porcentagem. Juros Simples. Equação de 1º e 2º grau. Relação entre grandezas: tabelas e gráficos. Raciocínio Lógico. Conjuntos numéricos.

CONHECIMENTOS GERAIS

Meio ambiente e cidadania: problemas, políticas públicas, aspectos locais e globais. História e geografia. Cultura e sociedade: música, literatura, rádio, cinema e televisão. Atualidades, Responsabilidade social.

SECRETARIA DE JUSTIÇA

PORTARIA Nº 028/2022-SJU.

Rafael Prandini Rodrigues, Procurador Geral do Município respondendo cumulativamente como Secretário de Justiça, no uso de suas atribuições legais, bem como o que consta no processo administrativo 14874/2019;

RESOLVE:

Art. 1º - Retificar a Portaria 024/2022-SJU, para corrigir o código funcional do Servidor José André de Morais Filho, conforme segue:

ONDE SE LÊ

- José André de Morais Filho - CF 25187

LEIA-SE

- José André de Morais Filho - **CF 25817**

Art. 2º - Esta Portaria entrará em vigor na data de sua publicação, revogadas as disposições em sentido contrário.

CORREGEDORIA DO MUNICÍPIO

PORTARIA Nº 640/2022-SJU04

De 10 de novembro de 2022.

O CORREGEDOR DO MUNICÍPIO, JORGE AUGUSTO DA CONCEIÇÃO MOREIRA, no uso de suas atribuições legais, que lhe confere a Lei 7550/17 (alterada pela Lei 7778/19), bem como o disposto nos artigos 206 e seguintes da Lei Municipal nº 1429/68, a fim de apurar eventuais irregularidades em relação à conduta de servidor, conforme Processo Administrativo nº 26141/2022.

RESOLVE:

1. Constituir Comissão de Processo Administrativo Disciplinar Ordinário, composta pelos seguintes servidores:
Presidente: Edma dos Santos Silva - CF 53838
Membros: Paulo Takashi Fujita - CF 53584
Kathia Tiemi Nakaza Tomida - CF 66067
2. Publique-se o Extrato da Portaria, e ato contínuo, intime-se a Sra. Presidente da Comissão Processante, para que em 03 dias, proceda à retirada dos autos junto à Corregedoria do Município, e dê início aos trabalhos, observando-se os ditames do artigo 209, da Lei Municipal n.º 1.429/68.
3. Esta Portaria entrará em vigor na data de sua publicação, revogando-se as disposições em contrário.

PORTARIA Nº 641/2022-SJU04

De 24 de novembro de 2022.

O CORREGEDOR DO MUNICÍPIO, JORGE AUGUSTO DA CONCEIÇÃO MOREIRA, no uso de suas atribuições legais, que lhe confere a Lei 7550/17 (alterada pela Lei 7778/19), bem como o disposto nos artigos 200 e seguintes da Lei Municipal nº 1429/68, a fim de apurar eventuais irregularidades em relação à conduta de servidora, conforme Processo Administrativo nº 55309/2022, oriundo da Secretaria de Educação.

RESOLVE:

1. Constituir Comissão de Processo Administrativo Disciplinar Sumário, composta pelos seguintes servidores:
Presidente: Patricia de Oliveira Antonio - CF 33452
Membros: Telma de Mendonça Emidio - CF 66762
Katia Tchani Penido - CF 57661
Secretária: Tatiana Aparecida de Souza - CF 49344
2. Esta Portaria entrará em vigor na data de sua publicação, revogando-se as disposições em contrário.

PORTARIA Nº 642/2022-SJU04

De 24 de novembro de 2022.

O CORREGEDOR DO MUNICÍPIO, JORGE AUGUSTO DA CONCEIÇÃO MOREIRA no uso de suas atribuições legais, que lhe confere a Lei 7550/17 (alterada pela Lei 7778/19), bem como o disposto nos artigos 200 e seguintes da Lei Municipal nº 1429/68, (oriundo do PA nº 12603/2022), conforme Processo Administrativo nº 52473/2022 da Secretaria de Meio Ambiente.

RESOLVE:

1. Prorrogar por 30 (trinta), os efeitos da Portaria **540/2022-SJU04**, para conclusão dos trabalhos da Comissão de Processo Administrativo Disciplinar Sumário.
2. Esta Portaria entrará em vigor na data de sua publicação, revogando-se as disposições em contrário

PORTARIA Nº 643/2022-SJU04

De 24 de novembro de 2022.

O CORREGEDOR DO MUNICÍPIO, JORGE AUGUSTO DA CONCEIÇÃO MOREIRA, no uso de suas atribuições legais, que lhe confere a Lei 7550/17 (alterada pela Lei 7778/19), bem como o disposto nos artigos 194 e seguintes da Lei Municipal nº 1429/68, conforme PA nº 43192/2022, oriundo da Secretaria para Assuntos de Segurança Pública.

RESOLVE:

1. Prorrogar por 30 (trinta) dias, os efeitos da Portaria nº **563/2022-SJU04**, para conclusão dos trabalhos da Comissão de Sindicância.
2. Esta Portaria entrará em vigor na data de sua publicação, revogando-se as disposições em contrário.

PORTARIA Nº 644/2022-SJU04

De 24 de novembro de 2022.

O CORREGEDOR DO MUNICÍPIO, JORGE AUGUSTO DA CONCEIÇÃO MOREIRA, no uso de suas atribuições legais, que lhe confere a Lei 7550/17 (alterada pela Lei 7778/19), bem como o disposto nos artigos 206 e seguintes da Lei Municipal nº 1429/68, através do Processo Administrativo nº 42547/2022.

RESOLVE:

1. Prorrogar por 30 (trinta) dias, os efeitos da Portaria nº **500/2022-SJU04**, para conclusão dos trabalhos da Comissão de Processo Administrativo Disciplinar Ordinário, conforme o memorando nº 05/2022-PAD.
2. Esta Portaria entrará em vigor na data de sua publicação, revogando-se as disposições em contrário.

PORTARIA Nº 645/2022-SJU04

De 24 de novembro de 2022.

O CORREGEDOR DO MUNICÍPIO, JORGE AUGUSTO DA CONCEIÇÃO MOREIRA, no uso de suas atribuições legais, que lhe confere a Lei 7550/17 (alterada pela Lei 7778/19), bem como o disposto nos artigos 206 e seguintes da Lei Municipal nº 1429/68, conforme Processo Administrativo nº 14788/2022.

RESOLVE:

1. Prorrogar por 30 (trinta) dias, os efeitos da Portaria nº **435/2022-SJU04**, para conclusão dos trabalhos da Comissão de Processo Administrativo Disciplinar Ordinário.
2. Esta Portaria entrará em vigor na data de sua publicação, revogando-se as disposições em contrário

PORTARIA Nº 646/2022-SJU04

De 24 de novembro de 2022.

O CORREGEDOR DO MUNICÍPIO, JORGE AUGUSTO DA CONCEIÇÃO MOREIRA, no uso de suas atribuições legais, que lhe confere a Lei 7550/17 (alterada pela Lei 7778/19), bem como o disposto nos artigos 206 e seguintes da Lei Municipal nº 1429/68, através do Processo Administrativo nº 38913/2021.

RESOLVE:

1. Prorrogar por 30 (trinta) dias, em caráter excepcional, os efeitos da Portaria nº **618/2022-SJU04**, para conclusão dos trabalhos da Comissão de Processo Administrativo Disciplinar Ordinário.
2. Esta Portaria entrará em vigor na data de sua publicação, revogando-se as disposições em contrário.

PORTARIA Nº 647/2022-SJU04

De 24 de novembro de 2022.

O CORREGEDOR DO MUNICÍPIO, JORGE AUGUSTO DA CONCEIÇÃO MOREIRA no uso de suas atribuições legais, que lhe confere a Lei 7550/17 (alterada pela Lei 7778/19), bem como o disposto nos artigos 200 e seguintes da Lei Municipal nº 1429/68, conforme Processo Administrativo nº 68385/2016, oriundo da Secretaria da Saúde.

RESOLVE:

1. Prorrogar por 30 (trinta) dias, em caráter excepcional, os efeitos da Portaria nº **059/2021-SJU04**, para conclusão dos trabalhos da Comissão de Processo Administrativo Disciplinar Sumário, conforme memorando nº 06/PAD.
2. Esta Portaria entrará em vigor na data de sua publicação, revogando-se as disposições em contrário.

PORTARIA Nº 648/2022-SJU04

De 24 de novembro de 2022.

O CORREGEDOR DO MUNICÍPIO, JORGE AUGUSTO DA CONCEIÇÃO MOREIRA no uso de suas atribuições legais, que lhe confere a Lei 7550/17 (alterada pela Lei 7778/19), bem como o disposto nos artigos 200 e seguintes da Lei Municipal nº 1429/68, conforme Processo Administrativo nº 37368/2022, oriundo da Secretaria de Educação.

RESOLVE:

1. Prorrogar por 30 (trinta), os efeitos da Portaria **528/2022-SJU04**, para conclusão dos trabalhos da Comissão de Processo Administrativo Disciplinar Sumário, conforme o memorando nº 04/2022-COMPAS.
2. Esta Portaria entrará em vigor na data de sua publicação, revogando-se as disposições em contrário

PORTARIA Nº 649/2022-SJU04

De 24 de novembro de 2022.

O CORREGEDOR DO MUNICÍPIO, JORGE AUGUSTO DA CONCEIÇÃO MOREIRA, no uso de suas atribuições legais, que lhe confere a Lei 7550/17 (alterada pela Lei 7778/19), bem como o disposto nos artigos 194 e seguintes da Lei Municipal nº 1429/68, conforme PA nº 31238/2022, oriundo da Secretaria de Meio Ambiente.

RESOLVE:

1. Prorrogar por 30 (trinta) dias, em caráter excepcional, os efeitos da Portaria nº **525/2022-SJU04**, para conclusão dos trabalhos da Comissão de Sindicância, conforme o memorando nº 21/2022-SM01.
2. Esta Portaria entrará em vigor na data de sua publicação, revogando-se as disposições em contrário.

PORTARIA Nº 650/2022-SJU04

De 24 de novembro de 2022.

O CORREGEDOR DO MUNICÍPIO, JORGE AUGUSTO DA CONCEIÇÃO MOREIRA, no uso de suas atribuições legais, que lhe confere a Lei 7550/17 (alterada pela Lei 7778/19), bem como o disposto nos artigos 194 e seguintes da Lei Municipal nº 1429/68, conforme PA nº 52238/2022, oriundo da Secretaria de Meio Ambiente.

RESOLVE:

1. Prorrogar por 30 (trinta) dias, os efeitos da Portaria nº **582/2022-SJU04**, para conclusão dos trabalhos da Comissão de Sindicância, conforme o memorando nº 22/2022-SM01.
2. Esta Portaria entrará em vigor na data de sua publicação, revogando-se as disposições em contrário.

PORTARIA Nº 651/2022-SJU04

De 24 de novembro de 2022.

O CORREGEDOR DO MUNICÍPIO, JORGE AUGUSTO DA CONCEIÇÃO MOREIRA, no uso de suas atribuições legais, que lhe confere a Lei 7550/17 (alterada pela Lei 7778/19), bem como o disposto nos artigos 194 e seguintes da Lei Municipal nº 1429/68, conforme PA nº48863/2022, oriundo da Secretaria da Saúde.

RESOLVE:

1. Prorrogar por 30 (trinta) dias, os efeitos da Portaria nº **574/2022-SJU04**, para conclusão dos trabalhos da Comissão de Sindicância, conforme o Memorando nº 001/2022-CS.
2. Esta Portaria entrará em vigor na data de sua publicação, revogando-se as disposições em contrário.

PORTARIA Nº 652/2022-SJU04

De 24 de novembro de 2022.

O CORREGEDOR DO MUNICÍPIO, JORGE AUGUSTO DA CONCEIÇÃO MOREIRA, no uso de suas atribuições legais, que lhe confere a Lei 7550/17 (alterada pela Lei 7778/19), bem como o disposto nos artigos 194 e seguintes da Lei Municipal nº 1429/68, com a finalidade de apurar eventuais irregularidades referentes aos fatos relatados no Processo Administrativo nº 58005/2022, oriundo da Secretaria de Cultura.

RESOLVE:

1. Constituir Comissão de Sindicância para apurar os fatos acima descritos, composta pelos seguintes servidores:
Presidente: Fabio Bonvenuto - CF 35884
Membros: Marta Flora de Souza Stefano - CF 28348
Vanessa Pinheiro Trindade - CF 58975
2. Esta Portaria entrará em vigor na data de sua publicação, revogando-se as disposições em contrário.

EDITAL DE INTIMAÇÃO

Processo Administrativo Disciplinar nº 39933/2021
Av. Salgado Filho, 494 - 6º andar - Centro - Guarulhos/SP, CEP 07115-000
(11) 2453-6837 - corregedoriasju@guarulhos.sp.gov.br

A Presidente da Comissão de Processo Administrativo Disciplinar nº 39933/2021, o qual foi instaurado pela Portaria nº 081/2022-SJU04, vem INTIMAR, pelo presente EDITAL, o servidor JOSÉ CARLOS DA SILVA RANGEL, Código Funcional nº 60918, lotado na Secretaria da Saúde, para comparecer perante à Corregedoria do Município, localizada na Avenida Salgado Filho, nº 494, 6º andar, Centro, Guarulhos-SP, CEP 07.115-000, para a realização de interrogatório na data de 01 de dezembro de 2022, as 9:00 horas, em razão do referido Processo Administrativo Disciplinar, ao qual responde.

CRISTINA NAMIE HARA
Presidente da Comissão Processante

SECRETARIA DE DESENVOLVIMENTO URBANO

PORTARIA Nº 014/2022-SDU

CARLOS EDUARDO SOLER Secretário de Desenvolvimento Urbano, no uso de suas atribuições legais conferidas pelo inciso II do art. 69 da Lei Orgânica do Município, considerando o disposto no Decreto Municipal nº 33.912 de 16 de janeiro de 2017 e no processo Administrativo nº 23.530/2021;

RESOLVE:

Art. 1º - Designar como Gestores do Contrato os servidores abaixo:
Titular: Vanessa Machado Just - CF 60.453;
Suplente: Alessandra Toledo Ramalho - CF 47.861.
Art. 2º - Designar como Fiscais de Contrato os servidores abaixo:
Titular: Marcos Campos da Silva - CF 35.744;
Suplente: Paulo Roberto da Costa - CF 19.300.
Art. 3º - Os Fiscais de Contrato serão responsáveis pelo acompanhamento, fiscalização, avaliação e ateste do contrato nº 023801/22-DLC com a empresa Santa Inês Equipamentos Contra Incêndio Ltda cujo objeto é a recarga e manutenção de extintores.
Art. 4º - Os Fiscais de Contrato ora nomeados desempenharão as funções sem prejuízo de suas atividades funcionais.
Art. 5º - Esta Portaria entrará em vigor na data de sua publicação.

CÂMARA TÉCNICA DE LEGISLAÇÃO URBANÍSTICA

Nos termos dos artigos 21 e 22 da Lei Municipal nº 7.888, de 2021, do Decreto nº 37.939/2021 e do Decreto 38.301/2021

RESOLUÇÃO 06/2022 - CTLU

Dispõe sobre enquadramento de atividades, complementando o Quadro 03 anexo da Lei nº 7.888, de 15/01/2021.

A Câmara Técnica de Legislação Urbanística - CTLU, em sua nona Reunião Ordinária, realizada no dia 10 de novembro de 2022, usando de suas atribuições legais, especialmente o inciso I do artigo 21 da Lei 7.888, de 15/01/2021;

Considerando o contido no Processo Administrativo nº 18.713/2022, que trata de reconsideração de despacho solicitando enquadramento de atividade "academia de ginástica" em categoria de uso compatível com o seu porte, sendo neste caso, uma de pequeno porte;

Considerando que a atividade "academia de ginástica de pequeno porte" não está prevista no Quadro 3;

Considerando o contido no Memorando nº 15/2022 - SDU01.09, que solicita o enquadramento das seguintes atividades não relacionadas no Quadro 3 da Lei nº 7.888, de 2021: 1. Casa de repouso; 2. escola de ensino infantil; 3. clínica de estética; e 4. estabelecimentos de apoio ao ensino tais como escola de línguas ou cursos profissionalizantes;

Considerando que as atividades de pequeno porte, de serviços e comércio de âmbito local, com área construída de até 750,00 m² (setecentos e cinquenta metros), estão relacionados no uso NR2-0, mas que as atividades acima citadas não foram expressamente previstas;

Considerando que o Quadro 3, ao relacionar os usos NR2-0, menciona "entre outros", garante que outros usos possam ser enquadrados por similaridade;

Considerando se tratar de casos omissos da Lei nº 7.888, de 2021;

RESOLVE:

Art. 1º Para fins de uso e ocupação do solo, ficam enquadradas como NR2-0, as atividades casa de repouso, clínica de estética, escola de ensino infantil, estabelecimento de apoio ao ensino, tais como escola de línguas ou cursos profissionalizantes, e academia de ginástica com área construída de até 750,00 m² (setecentos e cinquenta metros quadrados);

Parágrafo único. Os usos, casa de repouso e escola de ensino infantil, por não serem compatíveis com o uso industrial, não serão permitidos em Zona Industrial - ZI.

Art. 2º Esta Resolução entra em vigor na data de sua publicação e tem validade até a aprovação de nova lei que disponha sobre o parcelamento, uso e ocupação do solo.

Guarulhos, 10 de novembro de 2022.

Gabriel Rodrigues de Arruda
Presidente da Câmara Técnica de Legislação Urbanística - CTLU

RESOLUÇÃO 07/2022 - CTLU

Dispõe sobre a aplicação do Quadro 6 da Lei nº 7.888, de 15/01/2021 para a subcategoria de uso NR2-0

A Câmara Técnica de Legislação Urbanística - CTLU, em sua nona Reunião Ordinária, realizada no dia 10 de novembro de 2022, usando de suas atribuições legais, especialmente o inciso I do artigo 21 da Lei 7.888, de 15/01/2021;

Considerando as discussões feitas na análise dos casos pautados na reunião supramencionada, que detectou que não bastaria apenas enquadrar os usos não previstos no Quadro 3 da Lei nº 7.888, de 2021, mas que também seria necessário tratar a omissão da lei no estabelecimento das regras de condições de instalação, dispostas no Quadro 6, para os usos NR2-0 com área construída superior a 500,00 m² (quinhentos metros

quadrados) até 750,00 m² (setecentos e cinquenta metros quadrados);
Considerando que o Quadro 3 da Lei nº 7.888, de 2021 relaciona diversas atividades não residenciais com dois tipos de porte construtivo diferentes, sendo eles até 500,00 m² e até 750,00 m²;
Considerando que o Quadro 6 da Lei nº 7.888, de 2021, que define condições de instalação dos usos, define regra apenas para construções até 500,00 m²;
Considerando a necessidade de definir uma regra de condições de instalação de uso para as atividades enquadradas como NR2-0 com área construída superior a 500,00 m² até 750,00 m²;
Considerando se tratar de caso omisso da Lei nº 7.888, de 2021;

RESOLVE:

Art. 1º Para fins de aplicação do Quadro 6 da Lei nº 7.888, de 15/01/2021, o uso NR2-0 com área construída superior a 500,00 m² (quinhentos metros quadrados) até 750,00 m² (setecentos e cinquenta metros quadrados), deve atender os seguintes parâmetros:
I - vaga de estacionamento: 1/75 m²
II - vaga de visitante: não se aplica
III - vaga de moto: 1 vaga
IV - vaga de carga e descarga: 1 vaga
V - vaga de embarque e desembarque: não se aplica
Art. 2º Esta Resolução entra em vigor na data de sua publicação e tem validade até a aprovação de nova lei que disponha sobre o parcelamento, uso e ocupação do solo.

Guarulhos, 10 de novembro de 2022.
Gabriel Rodrigues de Arruda
Presidente da Câmara Técnica de Legislação Urbanística - CTLU

DEPARTAMENTO DE CONTROLE URBANO

DIVISÃO TÉC. DE CONTROLE DE POSTURAS E ATIV. ECON. - SDU03.08
SEÇÃO ADM. DE APOIO AS AÇÕES DE FISCALIZAÇÕES - SDU03.08.06
EDITAL DE NOTIFICAÇÃO Nº 037/2022 SDU03.08.06 "POSTURAS"

PELO PRESENTE EDITAL, FICAM NOTIFICADOS OS SENHORES PROPRIETÁRIOS/COMPROMISSÁRIOS E/OU RESPONSÁVEIS PELOS IMÓVEIS DE INSCRIÇÕES CADASTRAIS ABAIXO RELACIONADAS, A PROVIDENCIAR JUNTO A ESTA PMG, (ART. 109 DA LEI MUNICIPAL Nº 6046/04) E (ART.46 INCISO I, V E VII, ARTIGOS 49, 50, 58, 65, 66, 67, 69-PARÁGRAFO ÚNICO E 81 DA LEI MUNICIPAL Nº 7974/21), NO PRAZO DE 30 (TRINTA) DIAS A CONTAR DESTA PUBLICAÇÃO, CONFORME SEGUE:
NOTIFICAÇÃO PRELIMINAR: Nº 121626, Nº 121627 E Nº 121628 - LAVRADAS EM 29/04/2022.
PROPRIETÁRIO: MARIA MAZZOTO.
INSCR. CADASTRAL: 091.81.77.0103.00.000.
ENDEREÇO: VIELA POENTE, 41 LT.6 QD.F JD. BELA VISTA.
SOLICITAÇÃO: PROVIDENCIAR A LIMPEZA E CONSERVAÇÃO DO IMÓVEL (TERRENO), EXECUÇÃO (CONSTRUÇÃO) DE MURO DE FECHO E A EXECUÇÃO DE PASSEIO (CALÇADA), DE ACORDO COM OS ARTIGOS. 50, 46 E 65 DA LEI MUNICIPAL Nº 7974/21.
NOTIFICAÇÃO PRELIMINAR: Nº 126240 E Nº 126241 - LAVRADAS EM 09/08/2022.
PROPRIETÁRIO: CELSO DE JESUS MAIA.
INSCR. CADASTRAL: 094.21.82.0064.00.000.
ENDEREÇO: RUA SAO FRANCISCO DO SUL, LT.8 QD.A V SAO GABRIEL.
SOLICITAÇÃO: PROVIDENCIAR A LIMPEZA E CONSERVAÇÃO DO IMÓVEL (TERRENO), E A EXECUÇÃO (CONSTRUÇÃO) DE MURO DE FECHO E DE ACORDO COM OS ARTIGOS 46 §1º E 65 DA LEI MUNICIPAL Nº 7974/21.
NOTIFICAÇÃO PRELIMINAR: Nº 126007 E Nº 126008 - LAVRADA EM 06/09/2022.
PROPRIETÁRIO: ROSANA MARCON DE JESUS E OUTROS.
INSCR. CADASTRAL: 092.30.70.0363.00.000.
ENDEREÇO: RUA SANTA LUCIA, LT.27 QD.21 VILA PARAISO.
SOLICITAÇÃO: PROVIDENCIAR A LIMPEZA E CONSERVAÇÃO DO IMÓVEL (TERRENO) E A LIMPEZA E CONSERVAÇÃO DO PASSEIO PÚBLICO (CALÇADA) E SARJETAS, DE ACORDO COM OS ARTIGOS 46 INCISO I, E 48 §1º E §2º DA LEI MUNICIPAL Nº 7974/21.
NOTIFICAÇÃO PRELIMINAR: Nº 126542 - LAVRADA EM 05/09/2022.
PROPRIETÁRIO: PREMESI-PRET DE SERV EMPR IMOB S/C LTDA.
INSCR. CADASTRAL: 094.50.27.0198.00.000.
ENDEREÇO: RUA JOSE MIGUEL ACKEL, LT.P/GLEBA 1 PIMENTAS.
SOLICITAÇÃO: PROVIDENCIAR LIMPEZA E CONSERVAÇÃO DO IMÓVEL (TERRENO), DE ACORDO COM OS ARTIGOS 46º ITENS I E VII DA LEI MUNICIPAL Nº 7974/21.
NOTIFICAÇÃO PRELIMINAR: Nº 126543 - LAVRADA EM 05/09/2022.
PROPRIETÁRIO: PREMESI-PRET DE SERV EMPR IMOB S/C LTDA.
INSCR. CADASTRAL: 094.51.16.0001.00.000.
ENDEREÇO: RUA JOSE MIGUEL ACKEL, 1 PIMENTAS.
SOLICITAÇÃO: PROVIDENCIAR LIMPEZA E CONSERVAÇÃO DO IMÓVEL (TERRENO), DE ACORDO COM OS ARTIGOS 46º ITENS I E VII DA LEI MUNICIPAL Nº 7974/21.
NOTIFICAÇÃO PRELIMINAR: Nº 123599 - LAVRADA EM 24/08/2022.
PROPRIETÁRIO: WALTER FONSECA.
INSCR. CADASTRAL: 063.41.86.0346.00.000.
ENDEREÇO: RUA LAGOA NOVA, 291 LT.12 QD.13 PQ SANTOS DUMONT.
SOLICITAÇÃO: PROVIDENCIAR LIMPEZA E CONSERVAÇÃO DO IMÓVEL (TERRENO), DE ACORDO COM OS ARTIGOS 46º ITENS I E VII DA LEI MUNICIPAL Nº 7974/21.
NOTIFICAÇÃO PRELIMINAR: Nº 126186, Nº 126187, Nº 126188 E Nº 126189 - LAVRADAS EM 13/10/2022.
PROPRIETÁRIO: NEDINNE JOUBRAN GUELLES/SAMIR DANTAS.
INSCR. CADASTRAL: 064.82.91.0177.00.000.
ENDEREÇO: RUA CONDE FRANCISCO MATARAZZO, LT.12 QD.9 JD. ZAIRA.
SOLICITAÇÃO: PROVIDENCIAR LIMPEZA E CONSERVAÇÃO (DO TERRENO), A DESOBSTRUÇÃO DO PASSEIO (MATO ALTO, LIXO E ENTULHO) EXECUÇÃO DE PASSEIO (CALÇADA) E A EXECUÇÃO (CONSTRUÇÃO) DE MURO DE FECHO ADEQUADO DE ACORDO COM OS ARTIGOS 46 INCISO I, 81 E 65 DA LEI MUNICIPAL Nº 7974/21.
NOTIFICAÇÃO PRELIMINAR: Nº 126242 E Nº 126243 - LAVRADAS EM 09/08/2022.
PROPRIETÁRIO: AGOSTINHO FERNANDES.
INSCR. CADASTRAL: 094.21.50.0425.00.000.
ENDEREÇO: RUA CICERO DANTAS, LT.22 QD.E JD BRASIL.
SOLICITAÇÃO: PROVIDENCIAR LIMPEZA E CONSERVAÇÃO DO IMÓVEL (TERRENO), EXECUÇÃO (CONSTRUÇÃO) DE PASSEIO (CALÇADA) DE ACORDO COM O ART. 46º INCISO I E 65 DA LEI MUNICIPAL Nº 7974/21.
NOTIFICAÇÃO PRELIMINAR: Nº 124794 - LAVRADA EM 15/06/2022.
PROPRIETÁRIO: ALFREDO MARTINS BARBOSA.
INSCR. CADASTRAL: 081.31.42.0333.00.000.
ENDEREÇO: RUA JACOMINA A P LUONGO, 235 LT.18 QD.25 JD PALMIRA.
SOLICITAÇÃO: PROVIDENCIAR LIMPEZA E CONSERVAÇÃO DO IMÓVEL (TERRENO) RETIRADA DE RECICLÁVEIS OU DEJETOS, DE ACORDO COM O ART. 50 DA LEI MUNICIPAL Nº 7974/21.
NOTIFICAÇÃO PRELIMINAR: Nº 125985 - LAVRADAS EM 25/07/2022.
PROPRIETÁRIO: EVANGELOS KOUKAS.
INSCR. CADASTRAL: 073.21.25.0114.00.000.
ENDEREÇO: AV ARMANDO BEI, LT.815 A 22 QD.60 V NOVA BONSUCESSO.
SOLICITAÇÃO: PROVIDENCIAR A EXECUÇÃO (CONSTRUÇÃO) DE MURO DE FECHO PARA ATESTADA DA RUA PIAUI NA EXTENSÃO DE APROX. 30M, POR QUESTÃO DE SEGURANÇA DE ACORDO COM OS ARTIGOS 65,66 E 67 DA LEI MUNICIPAL Nº 7974/21.
NOTIFICAÇÃO PRELIMINAR: Nº 119594, Nº 119595 E Nº 119596 - LAVRADAS EM 22/08/2022.
PROPRIETÁRIO: CLAUDIO CEZAR DE OLIVEIRA.
INSCR. CADASTRAL: 064.40.23.0057.00.000.
ENDEREÇO: RUA ELIANE MENDES FERREIRA, LT.49 QD.L JD SANTA PAULA.
SOLICITAÇÃO: PROVIDENCIAR A EXECUÇÃO (CONSTRUÇÃO) DE MURO DE FECHO ADEQUADO, EXECUÇÃO DE PASSEIO (CALÇADA) E A LIMPEZA E CONSERVAÇÃO (DO TERRENO) IMÓVEL DE ACORDO COM OS ARTIGOS 65 INCISO I E II, E 46 INCISO I DA LEI MUNICIPAL Nº 7974/21.
NOTIFICAÇÃO PRELIMINAR: Nº 125930, Nº 125931 E Nº 125932 - LAVRADAS EM 25/07/2022.
PROPRIETÁRIO: MICHELE ALOISIO.
INSCR. CADASTRAL: 111.41.97.0057.00.000.
ENDEREÇO: RUA CARLOS FERREIRA ENDRES, LT.P/100 QD.3 ITAPEGICA.
SOLICITAÇÃO: PROVIDENCIAR A EXECUÇÃO (CONSTRUÇÃO) DE MURO DE FECHO ADEQUADO, EXECUÇÃO DE PASSEIO (CALÇADA) E A LIMPEZA E CONSERVAÇÃO (DO TERRENO) IMÓVEL DE ACORDO COM OS ARTIGOS 46 §1º E 65 §3º E §4º INCISO I DA LEI MUNICIPAL Nº 7974/21.
NOTIFICAÇÃO PRELIMINAR: Nº 126250 - LAVRADA EM 25/08/2022.
PROPRIETÁRIO: JOÃO DO CARMO DA SILVA OLIVEIRA E S/MR.
INSCR. CADASTRAL: 094.61.59.0293.01.000.
ENDEREÇO: ESTRADA PRESIDENTE JUSCELINO KUBITSCHEK DE OLIVEIRA, 2133/183 LT.5 P/16 P/17 QD.43 PQ SAO MIGUEL.
SOLICITAÇÃO: PROVIDENCIAR O SERVIÇO DE EXECUÇÃO (RECONSTRUÇÃO) NO PASSEIO PÚBLICO (CALÇADA) DE ACORDO COM O ART. 65 DA LEI MUNICIPAL Nº 7974/21.
NOTIFICAÇÃO PRELIMINAR: Nº 126527 - LAVRADA EM 25/08/2022.
PROPRIETÁRIO: DENNIS ALVES E SILVA E S/MR.
INSCR. CADASTRAL: 094.61.59.0187.00.000.
ENDEREÇO: ESTRADA PRESIDENTE JUSCELINO KUBITSCHEK DE OLIVEIRA, LT.23 QD.43 PQ SAO MIGUEL.
SOLICITAÇÃO: PROVIDENCIAR O SERVIÇO DE EXECUÇÃO (RECONSTRUÇÃO) NO PASSEIO PÚBLICO (CALÇADA) DE ACORDO COM O ART. 65 DA LEI MUNICIPAL Nº 7974/21.
NOTIFICAÇÃO PRELIMINAR: Nº 126528 - LAVRADA EM 25/08/2022.
PROPRIETÁRIO: MIGUEL ZOGHAIB.
INSCR. CADASTRAL: 094.61.59.0157.01.000.
ENDEREÇO: RUA MANGARATIBA, 24 LT.25 E 26 QD.43 PQ SAO MIGUEL.
SOLICITAÇÃO: PROVIDENCIAR O SERVIÇO DE EXECUÇÃO (RECONSTRUÇÃO) NO PASSEIO PÚBLICO (CALÇADA) DE ACORDO COM O ART. 65 DA LEI MUNICIPAL Nº 7974/21.
NOTIFICAÇÃO PRELIMINAR: Nº 125968 - LAVRADA EM 12/07/2022.
PROPRIETÁRIO: ANTONIO AUGUSTO ROCHA.
INSCR. CADASTRAL: 064.70.53.0125.00.000.
ENDEREÇO: RUA BENEDICTA LYDIA SANTONI DE AZEVEDO, LT.10 QD.128 VILA NOVA BONSUCESSO.
SOLICITAÇÃO: PROVIDENCIAR O SERVIÇO DE EXECUÇÃO (RECONSTRUÇÃO) NO PASSEIO PÚBLICO (CALÇADA) DE ACORDO COM O ART. 65,66 E 67 DA LEI MUNICIPAL Nº 7974/21.
NOTIFICAÇÃO PRELIMINAR: Nº 119583 - LAVRADA EM 16/08/2022.
PROPRIETÁRIO: NELSON RIBEIRO DOS SANTOS E S/MR.
INSCR. CADASTRAL: 092.23.44.0266.01.000.
ENDEREÇO: AVENIDA BOA NOVA, 88 JD PRES DUTRA.
SOLICITAÇÃO: PROVIDENCIAR O SERVIÇO DE EXECUÇÃO (RECONSTRUÇÃO) NO PASSEIO PÚBLICO (CALÇADA) DE ACORDO COM O ART. 65 §1º E §2º E 67 DA LEI MUNICIPAL Nº 7974/21.
NOTIFICAÇÃO PRELIMINAR: Nº 125394 - LAVRADA EM 06/06/2022.
PROPRIETÁRIO: ANTONIO LUIZ DE OLIVEIRA E S/MR.
INSCR. CADASTRAL: 064.80.78.0023.00.000.
ENDEREÇO: RUA SAO LUDGERO, 213/215 JARDIM DO TRIUNFO.
SOLICITAÇÃO: PROVIDENCIAR, A DESOBSTRUÇÃO DA SARJETA, COM A REMOÇÃO DE RAMPA QUE DIFICULTA O LIVRE ESCOAMENTO DE ÁGUAS DE ACORDO COM O ART.49 §3º E §6º DA LEI MUNICIPAL Nº 7974/21.
NOTIFICAÇÃO PRELIMINAR: Nº 122638 - LAVRADA EM 23/06/2022.
PROPRIETÁRIO: OZETE MARCELINO DO NASCIMENTO/ANIZIO BORBA FILHO E S/MR.
INSCR. CADASTRAL: 082.75.09.0068.01.001.
ENDEREÇO: RUA CASA BRANCA, 24 JD BELVEDERE.
SOLICITAÇÃO: PROVIDENCIAR, A DESOBSTRUÇÃO DA SARJETA, COM A REMOÇÃO DE RAMPA QUE DIFICULTA O LIVRE ESCOAMENTO DE ÁGUAS DE ACORDO COM O ART.49 §3º E §6º DA LEI MUNICIPAL Nº 7974/21.
NOTIFICAÇÃO PRELIMINAR: Nº 125964 - LAVRADA EM 12/07/2022.
PROPRIETÁRIO: MARCO ANTONIO FIORINI.
INSCR. CADASTRAL: 064.75.09.0068.01.001.
ENDEREÇO: RUA CASA BRANCA, 24 JD BELVEDERE.
SOLICITAÇÃO: PROVIDENCIAR, A DESOBSTRUÇÃO DA SARJETA, COM A REMOÇÃO DE RAMPA QUE DIFICULTA O LIVRE ESCOAMENTO DE ÁGUAS DE ACORDO COM O ART.49 §3º E §6º DA LEI MUNICIPAL Nº 7974/21.
NOTIFICAÇÃO PRELIMINAR: Nº 119559 - LAVRADA EM 19/07/2022.
PROPRIETÁRIO: ALDENIZA MARIA DE LIMA.
INSCR. CADASTRAL: 092.23.67.0330.00.000.
ENDEREÇO: RUA PLANALTINO, 212 JD PRESIDENTE DUTRA.
PROVIDENCIAR, A CANALIZAÇÃO PARA ESCOAMENTO DE ÁGUAS PLUVIAIS SERVIDAS EMBUTIDA EMBAIXO DO PASSEIO (CALÇADA) ATÉ A SARJETA OU REDE DE CAPTAÇÃO PÚBLICA SE HOUVER, DE ACORDO COM O ART. 67§4º DA LEI MUNICIPAL Nº 7974/21.
NOTIFICAÇÃO PRELIMINAR: Nº 125559 - LAVRADA EM 31/05/2022.
PROPRIETÁRIO: FRANCISCO DE PAULA SANTANA.
INSCR. CADASTRAL: 084.52.20.0252.00.000.
ENDEREÇO: RUA SANTA MARIA, 463 JD STA BARBARA.
PROVIDENCIAR, A CANALIZAÇÃO PARA ESCOAMENTO DE ÁGUAS PLUVIAIS SERVIDAS EMBUTIDA EMBAIXO DO PASSEIO (CALÇADA) ATÉ A SARJETA OU REDE DE CAPTAÇÃO PÚBLICA SE HOUVER, DE ACORDO COM O ART. 67§4º DA LEI MUNICIPAL Nº 7974/21.
NOTIFICAÇÃO PRELIMINAR: Nº 125378 - LAVRADA EM 06/06/2022.
PROPRIETÁRIO: LUIZ A MANTOVANI CAMPOS DIAS E ADRIANA DOS S L DA SILVA.
INSCR. CADASTRAL: 064.80.22.0179.00.000.
ENDEREÇO: RUA SAO GONCALO DO PARA, 112 JD DO TRIUNFO.
SOLICITAÇÃO: PROVIDENCIAR, A DESOBSTRUÇÃO DA SARJETA, COM A REMOÇÃO DE RAMPA QUE DIFICULTA O LIVRE ESCOAMENTO DE ÁGUAS DE ACORDO COM O ART.49 §3º E §6º DA LEI MUNICIPAL Nº 7974/21.
NOTIFICAÇÃO PRELIMINAR: Nº 125382 - LAVRADA EM 06/06/2022.
PROPRIETÁRIO: ANTONIO ROBERTO TORRES E S/MR.
INSCR. CADASTRAL: 064.80.22.0234.00.000.
ENDEREÇO: RUA SAO GONCALO DO PARA, 166 JD DO TRIUNFO.
SOLICITAÇÃO: PROVIDENCIAR, A DESOBSTRUÇÃO DA SARJETA, COM A REMOÇÃO DE RAMPA QUE DIFICULTA O LIVRE ESCOAMENTO DE ÁGUAS DE ACORDO COM O ART.49 §3º E §6º DA LEI MUNICIPAL Nº 7974/21.
NOTIFICAÇÃO PRELIMINAR: Nº 125611 - LAVRADA EM 13/04/2022.
PROPRIETÁRIO: PASCHOAL IACONA/YOSHIO UEHARA.
INSCR. CADASTRAL: 112.05.87.0024.00.000.
ENDEREÇO: RUA OSWALDO CRUZ, 146 CENTRO.
SOLICITAÇÃO: PROVIDENCIAR O SERVIÇO DE REPAROS NO PASSEIO (CALÇADA) INCLUINDO FECHAMENTO DA VALA DE MANEIRA QUE NÃO CAUSE BURACO OU DESNIVEL NO PASSEIO DE ACORDO COM O ART. 67 §5º E §6º DA LEI MUNICIPAL Nº 7974/21.
NOTIFICAÇÃO PRELIMINAR: Nº 119578 - LAVRADAS EM 11/08/2022.
PROPRIETÁRIO: VALMIR JESUINO MARINHO E OUTRO.
INSCR. CADASTRAL: 092.13.86.0106.01.002.
ENDEREÇO: RUA MEIRA, 241 JD PRESIDENTE DUTRA.
SOLICITAÇÃO: PROVIDENCIAR A DESOBSTRUÇÃO DO PASSEIO (CALÇADA) RETIRADA DE PONTALETE DE ACORDO COM O ART. 67 §3º DA LEI MUNICIPAL Nº 7974/21.
NOTIFICAÇÃO PRELIMINAR: Nº 124976 - LAVRADA EM 19/07/2022.
PROPRIETÁRIO: HERMES NASCIMENTO DE ASSUMPCAO E OUTRA.
INSCR. MOBILIÁRIA: 083.21.42.0147.00.000.
ENDEREÇO: RUA INDEPENDENCIA, 200 VILA RENATA.
SOLICITAÇÃO: PROVIDENCIAR, A CANALIZAÇÃO PARA ESCOAMENTO DE ÁGUAS PLUVIAIS SERVIDAS EMBUTIDA EMBAIXO DO PASSEIO (CALÇADA) ATÉ A SARJETA OU REDE DE CAPTAÇÃO PÚBLICA SE HOUVER, DE ACORDO COM O ART. 67 §4º DA LEI MUNICIPAL Nº 7974/21.
NOTIFICAÇÃO PRELIMINAR: Nº 126226 E Nº 126227 - LAVRADAS EM 02/08/2022.
PROPRIETÁRIO: SUNSET EMPREENDIMENTOS E PARTICIPACOES LTDA.
INSCR. CADASTRAL: 093.74.13.0001.00.000.
ENDEREÇO: RUA SERVIDAO, 1190 LT.15 QD.27 JARDIM OTAWA.
SOLICITAÇÃO: SOLICITAÇÃO: PROVIDENCIAR A LIMPEZA E CONSERVAÇÃO DO TERRENO (IMÓVEL) E A DESOBSTRUÇÃO DO PASSEIO (CALÇADA), DE ACORDO COM O ARTISGOS. 46 §1º E 81 §3º DA LEI MUNICIPAL Nº 7974/21.
NOTIFICAÇÃO PRELIMINAR: Nº 126239 - LAVRADA EM 09/08/2022.
PROPRIETÁRIO: PREMESI-PRET DE SERV EMPR IMOB S/C LTDA.
INSCR. CADASTRAL: 094.50.27.0198.00.000.
ENDEREÇO: RUA JOSE MIGUEL ACKEL, LT.P/GLEBA 1 PIMENTEAS.
SOLICITAÇÃO: PROVIDENCIAR A LIMPEZA E CONSERVAÇÃO DO TERRENO (IMÓVEL), DE ACORDO COM O ART. 46º INCISO I DA LEI MUNICIPAL Nº 7974/21.
NOTIFICAÇÃO PRELIMINAR: Nº 126230 E Nº 126231 - LAVRADAS EM 04/08/2022.
PROPRIETÁRIO: BERTOLINI EMPR IMOB LTDA.
INSCR. CADASTRAL: 093.84.24.0393.00.000.
ENDEREÇO: RUA JOAQUINA TEOFILO DO ESPIRITO SANTO, 41 CUMBICA.
SOLICITAÇÃO: PROVIDENCIAR A LIMPEZA E CONSERVAÇÃO DO IMÓVEL (TERRENO), E O SERVIÇO (EXECUÇÃO) DE REPARO NO PASSEIO PÚBLICO (CALÇADA), DE ACORDO COM OS ARTIGOS 46 §1º E 67 §6º DA LEI MUNICIPAL Nº 7974/21.
NOTIFICAÇÃO PRELIMINAR: Nº 125499 - LAVRADAS EM 02/08/2022.
PROPRIETÁRIO: FRANCISCO JESUS/EDINALDO SEVERINO DE FREITAS.
INSCR. CADASTRAL: 094.31.55.0207.00.000.
ENDEREÇO: RUA RIACHAO JACUIPE, 188 JD LEBLON.
SOLICITAÇÃO: PROVIDENCIAR A DESOBSTRUÇÃO E EXECUÇÃO DE PASSEIO (CALÇADA), DE ACORDO COM O ART. 81º § 3º, DA LEI MUNICIPAL Nº 7974/21.
NOTIFICAÇÃO PRELIMINAR: Nº 125962 - LAVRADA EM 12/07/2022.
PROPRIETÁRIO: FRANCELINA DE OLIVEIRA SANTOS E OUTRA.
INSCR. CADASTRAL: 064.70.63.0202.01.002.
ENDEREÇO: RUA BENEDICTA LYDIA SANTONI DE AZEVEDO, 131 VILA NOVA BONSUCESSO.
SOLICITAÇÃO: PROVIDENCIAR, A DESOBSTRUÇÃO DA SARJETA, COM A REMOÇÃO DE RAMPA QUE

DIFICULTA O LIVRE ESCOAMENTO DE ÁGUAS DE ACORDO COM O ART.49 INCISO III E VI DA LEI MUNICIPAL Nº 7974/21.
NOTIFICAÇÃO PRELIMINAR: Nº 125966 - LAVRADA EM 12/07/2022.
PROPRIETÁRIO: JANE MARIA DA MOTTA HODZIESZ E S/MD.
INSCR. CADASTRAL: 064.70.53.0100.00.000.
ENDEREÇO: RUA BENEDICTA LYDIA SANTONI DE AZEVEDO, 256 VILA NOVA BONSUCESSO.
SOLICITAÇÃO: PROVIDENCIAR, A DESOBSTRUÇÃO DA SARJETA, COM A REMOÇÃO DE RAMPA QUE DIFICULTA O LIVRE ESCOAMENTO DE ÁGUAS DE ACORDO COM O ART.49 INCISO III E VI DA LEI MUNICIPAL Nº 7974/21.
NOTIFICAÇÃO PRELIMINAR: Nº 119570 - LAVRADA EM 27/07/2022.
PROPRIETÁRIO: PAULO ALVES DE OLIVEIRA.
INSCR. CADASTRAL: 064.54.15.0001.01.001.
ENDEREÇO: AVENIDA LUIZ GONZAGA DO NASCIMENTO, 3588 PONTE ALTA G 2.
SOLICITAÇÃO: PROVIDENCIAR O SERVIÇO DE EXECUÇÃO (RECONSTRUÇÃO) DO PASSEIO PÚBLICO (CALÇADA) EM CONFORMIDADE COM O ART. 67§6º DA LEI MUNICIPAL Nº 7974/21.
NOTIFICAÇÃO PRELIMINAR: Nº 126380 - LAVRADA EM 29/07/2022.
PROPRIETÁRIO: MARIA JOSE DO NASCIMENTO.
INSCR. CADASTRAL: 111.35.27.0046.00.000.
ENDEREÇO: RUA PRINCESA IZABEL, 499 JD VL GALVAO.
SOLICITAÇÃO: PROVIDENCIAR LIMPEZA E CONSERVAÇÃO DO IMÓVEL (TERRENO), RETIRADA DE VEGETAÇÃO ALTA DE ACORDO COM O ART. 50º ITENS I E VII DA LEI MUNICIPAL Nº 7974/21.
NOTIFICAÇÃO PRELIMINAR: Nº 119569 - LAVRADA EM 27/07/2022.
PROPRIETÁRIO: LINDOMAR MORAIS GONÇALVES.
INSCR. CADASTRAL: 092.14.82.0333.01.001.
ENDEREÇO: RUA MEIRA, 584 JD PRES DUTRA.
SOLICITAÇÃO: PROVIDENCIAR A EXECUÇÃO DE REPAROS NO PASSEIO (CALÇADA) CANOS PARA ESCOAMENTO DE ÁGUAS DEVEM FICAR SOB (EMBUTIDO) NA CALÇADA ATÉ A SARJETA DE ACORDO COM O ART. 67 §4º E §5º DA LEI MUNICIPAL Nº 7974/21.
NOTIFICAÇÃO PRELIMINAR: Nº 125944 - LAVRADA EM 28/07/2022.
PROPRIETÁRIO: MARIA WALTER DE SOUZA SILVA E S/MD.
INSCR. CADASTRAL: 111.45.78.0087.01.001.
ENDEREÇO: RUA JACOB, 319 JD TRANQUILIDADE.
SOLICITAÇÃO: PROVIDENCIAR A EXECUÇÃO DE REPAROS NO PASSEIO (CALÇADA) DE ACORDO COM O ART. 65 §3º DA LEI MUNICIPAL Nº 7974/21.
NOTIFICAÇÃO PRELIMINAR: Nº 126379 - LAVRADA EM 29/07/2022.
PROPRIETÁRIO: ACINDINO VASCONCELOS DE MENDONCA.
INSCR. CADASTRAL: 111.43.86.0182.00.000.
ENDEREÇO: RUA FRITZ REIMANN, 106 ITAPEGICA.
SOLICITAÇÃO: PROVIDENCIAR A EXECUÇÃO DE REPAROS NO PASSEIO (CALÇADA) DE ACORDO COM O ART. 65 §3º DA LEI MUNICIPAL Nº 7974/21.
NOTIFICAÇÃO PRELIMINAR: Nº 124980 - LAVRADA EM 19/07/2022.
PROPRIETÁRIO: ALMIR ALVES DA SILVA E S/MR.
INSCR. CADASTRAL: 083.21.42.0069.00.000.
ENDEREÇO: RUA SALVADOR MELLONE, 73 VILA RENATA.
SOLICITAÇÃO: PROVIDENCIAR A EXECUÇÃO DE REPAROS NO PASSEIO (CALÇADA) DE ACORDO COM O ART. 67 §5º DA LEI MUNICIPAL Nº 7974/21.
NOTIFICAÇÃO PRELIMINAR: Nº 124990 - LAVRADA EM 01/08/2022.
PROPRIETÁRIO: SADAMU TUKUNAGA.
INSCR. CADASTRAL: 083.21.07.0001.01.001.
ENDEREÇO: RUA VICENTE MELRO, 1212 V GALVAO.
SOLICITAÇÃO: PROVIDENCIAR A EXECUÇÃO DE REPAROS NO PASSEIO (CALÇADA) DE ACORDO COM O ART. 67 §5º DA LEI MUNICIPAL Nº 7974/21.
NOTIFICAÇÃO PRELIMINAR: Nº 112986 - LAVRADA EM 21/07/2022.
PROPRIETÁRIO: CARLOS ROBERTO FONTANA.
INSCR. CADASTRAL: 082.75.50.0249.01.000.
ENDEREÇO: RUA AGUA DOCE, 213 JD SAO DOMINGOS.
SOLICITAÇÃO: PROVIDENCIAR A EXECUÇÃO DE REPAROS NO PASSEIO (CALÇADA) DE ACORDO COM O ART. 67 §5º DA LEI MUNICIPAL Nº 7974/21.
NOTIFICAÇÃO PRELIMINAR: Nº 114066 - LAVRADA EM 21/07/2022.
PROPRIETÁRIO: ANTONIO MIKAIL E OUTRO.
INSCR. CADASTRAL: 082.84.08.0042.01.000.
ENDEREÇO: RUA SEBASTIAO ANTUNES, 50 JD STA LIDIA.
SOLICITAÇÃO: PROVIDENCIAR A EXECUÇÃO DE REPAROS NO PASSEIO (CALÇADA) DE ACORDO COM O ART. 67 §5º DA LEI MUNICIPAL Nº 7974/21.
NOTIFICAÇÃO PRELIMINAR: Nº 123341 - LAVRADA EM 11/07/2022.
PROPRIETÁRIO: CICERA DA SILVA FIORI.
INSCR. CADASTRAL: 084.13.19.0042.00.000.
ENDEREÇO: RUA VICENTE PAIVA, 262 JD PARAVENTI.
SOLICITAÇÃO: PROVIDENCIAR, A DESOBSTRUÇÃO DA SARJETA, COM A REMOÇÃO DE RAMPA QUE DIFICULTA O LIVRE ESCOAMENTO DE ÁGUAS DE ACORDO COM O ART.49 §3º DA LEI MUNICIPAL Nº 7974/21.
NOTIFICAÇÃO PRELIMINAR: Nº 123340 - LAVRADA EM 11/07/2022.
PROPRIETÁRIO: CLARICE DIAS DE MOURA.
INSCR. CADASTRAL: 084.03.89.0105.00.000.
ENDEREÇO: RUA VICENTE PAIVA, 186 JD PARAVENTI.
SOLICITAÇÃO: PROVIDENCIAR, A CANALIZAÇÃO PARA ESCOAMENTO DE ÁGUAS PLUVIAIS SERVIDAS EMBUTIDA EMBAIXO DO PASSEIO (CALÇADA) ATÉ A SARJETA OU REDE DE CAPTAÇÃO PÚBLICA SE HOUVER, DE ACORDO COM O ART. 67§4º DA LEI MUNICIPAL Nº 7974/21.
NOTIFICAÇÃO PRELIMINAR: Nº 123336 E Nº 123337 - LAVRADAS EM 11/07/2022.
PROPRIETÁRIO: ANTONIO JULIAO MARTINS.
INSCR. CADASTRAL: 084.03.89.0095.00.000.
ENDEREÇO: RUA VICENTE PAIVA, 174 JARDIM PARAVENTI.
SOLICITAÇÃO: PROVIDENCIAR A DESOBSTRUÇÃO DO PASSEIO (CALÇADA) RETIRADA DE GRÁDIS/PORTÃO E A CANALIZAÇÃO PARA ESCOAMENTO DE ÁGUAS PLUVIAIS SERVIDAS EMBUTIDA EMBAIXO DO PASSEIO (CALÇADA) ATÉ A SARJETA OU REDE DE CAPTAÇÃO PÚBLICA SE HOUVER DE ACORDO COM O ART.81 §3º ART.49 §3º DA LEI MUNICIPAL Nº 7974/21.
NOTIFICAÇÃO PRELIMINAR: Nº 123351 - LAVRADAS EM 11/07/2022.
PROPRIETÁRIO: CELESTINO PARAVENTI/JOSE APARECIDO DE SOUZA E S/MR.
INSCR. CADASTRAL: 084.13.39.0119.01.000.
ENDEREÇO: RUA VICENTE PAIVA, 394 JARDIM PARAVENTI.
SOLICITAÇÃO: PROVIDENCIAR A DESOBSTRUÇÃO DO PASSEIO (CALÇADA) RETIRADA DE GRÁDIS/PORTÃO DE ACORDO COM O ART.81 §3º DA LEI MUNICIPAL Nº 7974/21.
NOTIFICAÇÃO PRELIMINAR: Nº 125208 - LAVRADA EM 20/05/22.
PROPRIETÁRIO: DANGLER FERREIRA LUIZ E OUTRA.
INSCR. CADASTRAL: 092.22.40.0224.00.000.
ENDEREÇO: RUA CRATEUS, 394 JD PRES DUTRA.
SOLICITAÇÃO: PROVIDENCIAR O REPAROS NO PASSEIO (CALÇADA), AVARIAS QUE IMPEDE TRANSITO SEGURO DE PEDESTRES DE ACORDO COM O ART. 67º §5º DA LEI MUNICIPAL Nº 7974/21.
NOTIFICAÇÃO PRELIMINAR: Nº 124959 - LAVRADAS EM 11/07/2022.
PROPRIETÁRIO: VALDEVINA ASCENDINA CARNEIRO.
INSCR. CADASTRAL: 111.64.50.0280.00.000.
ENDEREÇO: RUA SANTA IZABEL, 82 VILA AUGUSTA.
SOLICITAÇÃO: PROVIDENCIAR A DESOBSTRUÇÃO E LIMPEZA DO PASSEIO PÚBLICO (CALÇADA) DE ACORDO COM O ART.46 §17º DA LEI MUNICIPAL Nº 7974/21.
NOTIFICAÇÃO PRELIMINAR: Nº 124992 - LAVRADAS EM 08/08/2022.
PROPRIETÁRIO: ALVARO RABELLO COELHO E OU/ESPOLIO JOÃO KOPCZYNSKI.
INSCR. CADASTRAL: 083.20.39.0001.00.000.
ENDEREÇO: RUA VICENTE MELRO, 762 VILA GALVÃO.
SOLICITAÇÃO: PROVIDENCIAR A DESOBSTRUÇÃO DO PASSEIO (CALÇADA), DE ACORDO COM O ART. 81º § 3º, DA LEI MUNICIPAL Nº 7974/21.
NOTIFICAÇÃO PRELIMINAR: Nº 126383 - LAVRADAS EM 29/07/2022.
PROPRIETÁRIO: RODRIGO SAYAGO SOARES.
INSCR. CADASTRAL: 111.41.55.1008.01.000.
ENDEREÇO: RUA FERNAO DIAS PAES LEME, 89 ITAPEGICA.
SOLICITAÇÃO: PROVIDENCIAR A DESOBSTRUÇÃO DO PASSEIO (CALÇADA), RETIRADA DE ENTULHOS E MATERIAIS DIVERSOS DE ACORDO COM O ART. 81º § 3º, DA LEI MUNICIPAL Nº 7974/21.
NOTIFICAÇÃO PRELIMINAR: Nº 126326 - LAVRADAS EM 08/08/2022.
PROPRIETÁRIO: MARIA DE LOURDES SYSAK E OUTROS.
INSCR. CADASTRAL: 083.21.50.0076.00.000.
ENDEREÇO: RUA INDEPENDENCIA, 153 V RENATA.
SOLICITAÇÃO: PROVIDENCIAR A LIMPEZA E CONSERVAÇÃO DO IMÓVEL (TERRENO), DE ACORDO COM O ART. 50 DA LEI MUNICIPAL Nº 7974/21.
NOTIFICAÇÃO PRELIMINAR: Nº 125539 - LAVRADAS EM 04/08/2022.
PROPRIETÁRIO: GILDETE TAMANDARE.
INSCR. CADASTRAL: 063.71.32.0439.01.002.
ENDEREÇO: RUA GUAMARÉ, 96/98 LT.5 QD.M JD LENIZE.
SOLICITAÇÃO: PROVIDENCIAR A DESOBSTRUÇÃO DO PASSEIO (CALÇADA), DE ACORDO COM O ART. 81º § 3º, DA LEI MUNICIPAL Nº 7974/21.
NOTIFICAÇÃO PRELIMINAR: Nº 124989 - LAVRADAS EM 01/08/2022.
PROPRIETÁRIO: HELENA DE JESUS AUGUSTO E OUTROS.
INSCR. CADASTRAL: 083.21.15.0246.00.000.
ENDEREÇO: AVENIDA DOUTOR TIMOTEO PENTEADO, 4642 VL GALVAO.
SOLICITAÇÃO: PROVIDENCIAR A LIMPEZA, HIGIÊNIZAÇÃO E CONSERVAÇÃO DO PASSEIO PÚBLICO (CALÇADA) DE ACORDO COM O ART.48 DA LEI MUNICIPAL Nº 7974/21.
NOTIFICAÇÃO PRELIMINAR: Nº 114065 - LAVRADA EM 21/07/2022.
PROPRIETÁRIO: ANTONIO MIKAIL E OUTRO.
INSCR. CADASTRAL: 082.84.08.0032.01.001.
ENDEREÇO: RUA SEBASTIÃO ANTUNES, 14 JD SANTA LIDIA.
SOLICITAÇÃO: PROVIDENCIAR A RECONSTRUÇÃO DA CALÇADA DO IMÓVEL, DE ACORDO COM O ART. 67 §6º DA LEI MUNICIPAL Nº 7974/21.
NOTIFICAÇÃO PRELIMINAR: Nº 125987 - LAVRADA EM 25/07/2022.
PROPRIETÁRIO: JOSE GERALDO BATISTA DE LIMA.
INSCR. CADASTRAL: 064.70.55.0241.00.000.
ENDEREÇO: AVENIDA ESTADOS UNIDOS, 77/83 LT.13 QD.126 VILA NOVA BONSUCESSO.
SOLICITAÇÃO: PROVIDENCIAR, A DESOBSTRUÇÃO DA SARJETA, COM A REMOÇÃO DE RAMPA QUE DIFICULTA O LIVRE ESCOAMENTO DE ÁGUAS DE ACORDO COM O ART.49 §3º E §6º DA LEI MUNICIPAL Nº 7974/21.
NOTIFICAÇÃO PRELIMINAR: Nº 125986 - LAVRADA EM 25/07/2022.
PROPRIETÁRIO: AO PROPRIETÁRIO/COM REPRESENTACOES LATINIA S/A.
INSCR. CADASTRAL: 064.70.55.0205.00.000.
ENDEREÇO: RUA ESTADOS UNIDOS/MARACANA, 91/97/111 LT.12 QD.126 VILA NOVA BONSUCESSO.
SOLICITAÇÃO: PROVIDENCIAR, A DESOBSTRUÇÃO DA SARJETA, COM A REMOÇÃO DE RAMPA QUE DIFICULTA O LIVRE ESCOAMENTO DE ÁGUAS DE ACORDO COM O ART.49 §3º E §6º DA LEI MUNICIPAL Nº 7974/21.
NOTIFICAÇÃO PRELIMINAR: Nº 126330 - LAVRADA EM 08/08/2022.
PROPRIETÁRIO: GREGOR SYSAK - ESPÓLIO.
INSCR. CADASTRAL: 083.21.50.0068.01.000.
ENDEREÇO: RUA INDEPENDENCIA, 165 VILA GALVÃO.
SOLICITAÇÃO: PROVIDENCIAR, A DESOBSTRUÇÃO DA SARJETA, COM A REMOÇÃO DE RAMPA QUE DIFICULTA O LIVRE ESCOAMENTO DE ÁGUAS DE ACORDO COM O ART.49 §3º E §6º DA LEI MUNICIPAL Nº 7974/21.
NOTIFICAÇÃO PRELIMINAR: Nº 126330 - LAVRADA EM 08/08/2022.
PROPRIETÁRIO: GREGOR SYSAK - ESPÓLIO.
INSCR. CADASTRAL: 083.21.50.0068.01.000.
ENDEREÇO: RUA INDEPENDENCIA, 165 VILA GALVÃO.
SOLICITAÇÃO: PROVIDENCIAR, A DESOBSTRUÇÃO DA SARJETA, COM A REMOÇÃO DE RAMPA QUE DIFICULTA O LIVRE ESCOAMENTO DE ÁGUAS DE ACORDO COM O ART.49 §3º E §6º DA LEI MUNICIPAL Nº 7974/21.
NOTIFICAÇÃO PRELIMINAR: Nº 124996 E Nº 124997 - LAVRADA EM 08/08/2022.
PROPRIETÁRIO: VALDEMIR RAMALHO/ROSANE MORAES RAMALHO.
INSCR. CADASTRAL: 083.20.39.0059.00.000.
ENDEREÇO: RUA INDEPENDENCIA, 283 VILA GALVÃO.
SOLICITAÇÃO: PROVIDENCIAR, A DESOBSTRUÇÃO DA SARJETA, COM A REMOÇÃO DE RAMPA QUE DIFICULTA O LIVRE ESCOAMENTO DE ÁGUAS E O REPARO NO PASSEIO (CALÇADA)
DE ACORDO COM O ART.49 §3º E §6º E ART. 67 §5º DA LEI MUNICIPAL Nº 7974/21.
NOTIFICAÇÃO PRELIMINAR: Nº 125666 - LAVRADA EM 27/07/2022.
PROPRIETÁRIO: ANTONIO EDVAR VELOSO.
INSCR. CADASTRAL: 093.62.11.0242.00.000.
ENDEREÇO: RUA MOMBAÇA, 101 PQ UIRAPURU.
SOLICITAÇÃO: PROVIDENCIAR, A DESOBSTRUÇÃO DA SARJETA, COM A REMOÇÃO DE RAMPA QUE DIFICULTA O LIVRE ESCOAMENTO DE ÁGUAS DE ACORDO COM O ART.49 §3º E §6º DA LEI MUNICIPAL Nº 7974/21.
NOTIFICAÇÃO PRELIMINAR: Nº 126119 - LAVRADA EM 27/07/2022.
PROPRIETÁRIO: COSME NUNES LOPES.
INSCR. CADASTRAL: 093.62.86.0584.01.003.
ENDEREÇO: RUA SOBRAL, 302 PQ UIRAPURU.
SOLICITAÇÃO: PROVIDENCIAR, A DESOBSTRUÇÃO DA SARJETA, COM A REMOÇÃO DE RAMPA QUE DIFICULTA O LIVRE ESCOAMENTO DE ÁGUAS DE ACORDO COM O ART.49 §3º E §6º DA LEI MUNICIPAL Nº 7974/21.
NOTIFICAÇÃO PRELIMINAR: Nº 126122 - LAVRADA EM 27/07/2022.
PROPRIETÁRIO: GENILSON DE SOUZA E JOSE Z. LEAO LIMA.
INSCR. CADASTRAL: 093.62.86.0632.01.000.
ENDEREÇO: RUA SOBRAL, 334 PQ UIRAPURU.
SOLICITAÇÃO: PROVIDENCIAR, A DESOBSTRUÇÃO DA SARJETA, COM A REMOÇÃO DE RAMPA QUE DIFICULTA O LIVRE ESCOAMENTO DE ÁGUAS DE ACORDO COM O ART.49 §3º E §6º DA LEI MUNICIPAL Nº 7974/21.
NOTIFICAÇÃO PRELIMINAR: Nº 121634 E Nº 121635 - LAVRADAS EM 10/05/2022.
PROPRIETÁRIO: RICARDO UGEDA MESQUITA E RACHEL UGEDA MESQUITA.
INSCR. CADASTRAL: 093.44.29.0048.00.000.
ENDEREÇO: AVENIDA SARG. DA AERONAUTICA MANOEL DIAS DA SILVA JUNIOR, LT.46 QD.L CID JD CUMBICA.
SOLICITAÇÃO: PROVIDENCIAR A LIMPEZA, HIGIÊNIZAÇÃO E CONSERVAÇÃO DO IMÓVEL (TERRENO) RETIRADA DO MATO E O SERVIÇO DE REPAROS NO PASSEIO PÚBLICO, DE ACORDO COM OS ARTIGOS 46 INCISO I E ART. 67§5º DA LEI MUNICIPAL Nº 7974/21.
NOTIFICAÇÃO PRELIMINAR: Nº 121636 E Nº 121637 - LAVRADAS EM 10/05/2022.
PROPRIETÁRIO: RICARDO UGEDA MESQUITA E OUTRA.
INSCR. CADASTRAL: 093.44.29.0009.00.000.
ENDEREÇO: AVENIDA SARG. MANOEL DIAS DA SILVA JUNIOR, LT.48 QD.L CID JD CUMBICA.
SOLICITAÇÃO: PROVIDENCIAR A LIMPEZA, HIGIÊNIZAÇÃO E CONSERVAÇÃO DO IMÓVEL (TERRENO) RETIRADA DO MATO E O SERVIÇO DE REPAROS NO PASSEIO PÚBLICO, DE ACORDO COM OS ARTIGOS 46 INCISO I E ART. 67§5º DA LEI MUNICIPAL Nº 7974/21.
NOTIFICAÇÃO PRELIMINAR: Nº 121638 E Nº 121639 - LAVRADAS EM 10/05/2022.
PROPRIETÁRIO: RICARDO UGEDA MESQUITA E OUTRA.
INSCR. CADASTRAL: 093.44.29.0001.00.000.
ENDEREÇO: AVENIDA SARG. DAMIAO L VASCONCELOS, LT.47 QD.L CID JD CUMBICA.
SOLICITAÇÃO: PROVIDENCIAR A LIMPEZA, HIGIÊNIZAÇÃO E CONSERVAÇÃO DO IMÓVEL (TERRENO) RETIRADA DO MATO E O SERVIÇO DE REPAROS NO PASSEIO PÚBLICO, DE ACORDO COM OS ARTIGOS 46 INCISO I E ART. 67§5º DA LEI MUNICIPAL Nº 7974/21
PUBLIQUE-SE E AFIXE-SE EM LUGAR PÚBLICO DE COSTUME.

PUBLIQUE-SE E AFIXE-SE EM LUGAR PÚBLICO DE COSTUME.

DEPARTAMENTO DE LICENCIAMENTO DE ATIVIDADES ECONÔMICAS

Edital nº 11/2022-SDU04.02 - Frutas Natalinas

Pelo presente edital, comunicamos a quem interessar possa, que dos dias **24 de novembro à 02 de dezembro de 2022** encontrar-se-ão abertas as inscrições para o **Comércio Eventual de Frutas Natalinas** que realizar-se-á no período de **15 de dezembro 2022 à 30 de janeiro de 2023.**

1.0 Das Vagas:

1.1 As vagas em número de **21** (vinte e uma), serão distribuídas por sorteio entre os inscritos, que escolherão a vaga de seu interesse dentre as disponíveis.

1.2 Caso não sejam preenchidas todas as vagas, será realizado novo sorteio com os presentes interessados.

1.3 Os pontos remanescentes deverão ser preenchidos de forma a abastecer as regiões mais próximas ao perímetro central, como também, as regiões periféricas do município, obrigatoriamente.

1.4 Os locais habilitados para a prática da atividade têm a seguinte localização:

01 - Av. Brigadeiro Faria Lima, Praça dos Aviadores;
02 - Rua Hélio Manzoni esquina com Rua Torres Tibagi - Gopouva;
03 - Rua Dona Eugenia Machado da Silva com Av. Sete de Setembro - Vila Galvão, na praça em frente a Pernambucanas ;
04 - Av. Otávio Braga de Mesquita com Rua Carlos Korkischko - Vila Barros;
05 - Alameda Vitória Régia - em frente ao Centro Comercial do CECAP - Parque Cecap);
06 - Rua São Daniel com Rua dos Coqueiros (Praça Cícero de Miranda) - Vila Galvão;
07- Av. Mal. Humberto de A.C. Branco, Praça Carlos Dengler (Banca de Jornal);
08 - Av. Brigadeiro Faria Lima, altura do nº3250, ao lado do Comercial Esperança (praça);
09 - Praça José Gabriel da Rocha Mina - Cocaia;
10 - Av. Monteiro Lobato, próximo à Base Aérea altura do nº 4.530 - Cumbica;
11 - Estrada do Sacramento com Av. Norte Sul na praça dos quiosques - Marcos Freire;

12 - Rua Julio Prestes c/ Rua Peri - Vila São Judas Tadeu, (Praça).
13 - Rua Juarez Távora com Av. Florianópolis - Jd. São João;
14 - Av. Silvestre Pires de Freitas, em frente à Padaria do Abílio - Jd. Paraíso;
15 - Rua Bela Vista de Goiás em frente a Escola Machado de Assis - Vila Barros;
16 - Rua Maria Candida Pereira, Praça Leônidas P. Figueiredo - Itapegica;
17 - Rua N. Sra. Mãe dos Homens com Rua Otacílio Malheiros - Praça Luiz de Camões - Gopouva;
18 - Rua Gonzaga em frente ao nº 88 - Terminal Rod. São João - Jd São João;
19 - Praça Paulo Hideo Futami entre Av. Benjamim H. Hunnicutt e Rua Cachoeira - Jd. City;
20 - Av. Jurema - altura do nº 695 - Jd. Jurema;
21 - Av. Timóteo Penteado - Praça do Estudante - em frente ao Conselheiro;

2.0 Das Inscrições:

2.1 As inscrições para concorrer as vagas, deverão ser efetuadas no Fácil da Avenida Bom Clima n° 90 (que funciona de 2ª à 6ª feira das 09:00 às 15:00 h), mediante entrega de envelope A4, direcionado à SDU04.02, contendo: nome do requerente, número do processo **54875/2022**, telefone de contato, e-mail e juntada de cópia dos documentos abaixo relacionados.

a) requerimento padrão devidamente preenchido;
b) cópia do documento de identidade (RG) do titular;
c) cópia do C.P.F. do titular;
d) cópia do comprovante de residência (água, luz ou telefone) não superior a 90 (noventa) dias.

2.2 O sorteio das vagas entre os inscritos ocorrerá no dia **06 de dezembro 2022 (terça-feira) às 10hs, nas dependências da Secretaria de Desenvolvimento Urbano, sito à Av. Tiradentes nº 3198 - Bom Clima - Guarulhos**

2.3 O requerente deverá estar presente ao sorteio, sendo que, em caso de doença o requerente deverá apresentar atestado médico e procuração com firma reconhecida, sob pena de exclusão.

2.4 Os requerentes contemplados deverão recolher as taxas previstas no Código Tributário Municipal, que serão expedidas pela SDU, e serão entregues na Av. Tiradentes nº 3198 - Bom Clima, Guarulhos, no dia 01/12/21 às 10hs.

2.7 Pelo período total de comercialização será devido o pagamento da taxa para exercício do comércio eventual e taxa de licença para ocupação do solo, **totalizando o valor de 122,50 UFGs = R$ 481,42 (quatrocentos e oitenta e um reais e quarenta e dois centavos)** conforme Lei Municipal 7.973/21.

2.8 As autorizações a título precário **serão entregues aos requerentes no dia 09/12/2022, às 10:00 h** - na Secretaria de Desenvolvimento Urbano, mediante apresentação de cópia do comprovante de pagamento da taxa supracitada.

3.0 Quanto aos Equipamentos:

3.1 Deverão estar devidamente padronizados seguindo a determinação da SDU.

3.2 Os equipamentos do tipo barracas, poderão manter as dimensões máximas de até **4,00 x 2,00 m,** desde que não prejudique estabelecimentos particulares, equipamentos públicos, a legislação de trânsito e a livre circulação de pedestres**;**

3.3 Durante todo o período de comercialização, deverá estar fixado no equipamento:
- Tabela de produtos e seus respectivos preços;
- Identificação da atividade autorizada através de faixa que deverá ser afixada sobre o Bandô frontal da barraca (contendo: o texto - **CAMPANHA DE FRUTAS NATALINAS - Prefeitura de Guarulhos - SDU**);
- Autorização de funcionamento sempre junto ao equipamento montado.

4.0 Quanto à comercialização:

4.1 A ocupação do ponto deverá ser feita de forma a não obstruir a ordem do trânsito e não causar nenhum tipo de constrangimento aos transeuntes locais.

4.2 A comercialização se dará das 08hs às 22hs, devendo após o encerramento do expediente diário ser efetuada a limpeza do local bem como a retirada de caixas e embalagens permitindo o livre trânsito na via pública.

4.3 Os produtos serão comercializados de forma a manter a qualidade e seu estado de conservação, observando todos os aspectos de limpeza e higiene, sendo vedada a exposição de produtos impróprios à comercialização.

4.4 Nos locais em que houver **feiras livres** ou **varejões** regularizados por esse SDU, os permissionários da campanha poderão iniciar suas atividades somente após a desmontagem dos equipamentos acima citados.

4.5 Os permissionários habilitados sujeitar-se-ão a cumprir normas, padrões, procedimentos e preços determinados pela SDU, devendo manter-se sempre abaixo da Tabela de Varejo do CEAGESP do dia anterior, e ou abaixo da cotação atualizada, efetuada na rede varejista do Município.

4.6 Os locais de comercialização definidos pela SDU poderão sofrer alterações antes e depois de iniciadas as atividades a critério do Departamento e sem prévio aviso.

4.7 O não atendimento aos termos previstos neste edital e a legislação vigente será passível da aplicação de penalidade(s) a critério da fiscalização e ou revogação da autorização concedida.

4.8 Os casos não previstos neste edital serão julgados pela SDU.

JUNTA DE RECURSOS DE EDIFICAÇÕES E LICENCIAMENTO

Edital nº 085/2022-JUREL

Márcia Hisae Morita, Presidente da Junta de Recursos de Edificações e Licenciamento, no estrito cumprimento das atribuições que lhe são conferidas pela Lei Municipal nº 7970/2021, FAZ SABER a todos quanto o presente Edital virem ou dele conhecimento tiverem e interessar possa que, em **16/11/2022**, com início dos trabalhos às 17:30h, realizados à Av. Tiradentes, nº 3198 - Jd. Bom Clima - Guarulhos - SP, o colegiado examinou e julgou os seguintes processos:

Processo nº: 28733/2016
Requerente: ROSÂNGELA ELYZABETH NICOLAU MASI
Assunto: CANCELAMENTO DE AUTO DE MULTA- 2018.264.78240
Relator: Magda Berberich Freire Seabra
Acórdão: 247/22-JUREL
Extrato de Acórdão: Por unanimidade de votos, os senhores membros **DERAM PROVIMENTO, cancelando-se o auto de multa em questão.**

Processo nº: 68669/2017
Requerente: MAURÍCIO CARDOSO CARVALHO
Assunto: CANCELAMENTO DE AUTO DE MULTA - 2017.264.82227 e 2017.264.81323
Relator: Samoel Missias da Silva
Acórdão: 248/22-JUREL
Extrato de Acórdão: Por unanimidade de votos, os senhores membros **NEGARAM PROVIMENTO, mantendo-se os autos de multas em questão.**

Processo nº: 30593/2019
Requerente EDP SÃO PAULO DISTRIBUIÇÃO DE ENERGIA SA
Assunto: CANCELAMENTO DE AUTO DE INFRAÇÃO - 105351
Relator: Maurício Pereira Pitorri
Acórdão: 249/22-JUREL
Extrato de Acórdão: Por unanimidade de votos, os senhores membros **NEGARAM PROVIMENTO, mantendo-se o auto de infração em questão.**

Processo nº: 30596/2019
Requerente: EDP SÃO PAULO DISTRIBUIÇÃO DE ENERGIA SA
Assunto: CANCELAMENTO DE AUTO DE INFRAÇÃO - 103400
Relator: Valesca Tavares dos Santos Rodrigues
Acórdão: 250/22-JUREL
Extrato de Acórdão: Por unanimidade de votos, os senhores membros **NEGARAM PROVIMENTO, mantendo-se o auto de infração em questão.**

Processo nº: 54795/2019
Requerente EDP SÃO PAULO DISTRIBUIÇÃO DE ENERGIA SA
Assunto: CANCELAMENTO DE AUTO DE INFRAÇÃO - 105721
Relator: Glauce Simioni Loredo Laxy
Acórdão: 251/22-JUREL
Extrato de Acórdão: Por unanimidade, os senhores membros **NEGARAM PROVIMENTO, mantendo-se o auto de infração em questão.**

Processo nº: 54856/2019
Requerente: EDP SÃO PAULO DISTRIBUIÇÃO DE ENERGIA SA
Assunto: CANCELAMENTO DE AUTO DE INFRAÇÃO - 103973
Relator: Anderson Govertz
Acórdão: 252/22-JUREL
Extrato de Acórdão: Por unanimidade de votos, os senhores membros **NEGARAM PROVIMENTO, mantendo-se o auto de infração em questão.**

Edital nº 086/2022-JUREL

Márcia Hisae Morita, Presidente da Junta de Recursos de Edificações e Licenciamento, no estrito cumprimento das atribuições que lhe são conferidas pela Lei Municipal nº 7970/2021, FAZ SABER a todos quanto o presente Edital virem ou dele conhecimento tiverem e interessar possa que, foi **INDEFERIDO POR INTEMPESTIVIDADE** face a previsão legal descrita no Art. 3º da Lei Municipal 7970/21, o processo abaixo relacionado:

Processo nº: 21053/16
Requerente: UNIÃO PL INDÚSTRIA E COMÉRCIO DE CONFECÇÕES LTDA
Assunto: RECURSO DE AUTO DE MULTA - 2021.263.84902
Ciência 1ª instância: Edital 006/17-SDU03.11 em 31/03/2017
Recurso 2ª instância em: 24/03/21

Edital nº 087/2022-JUREL

Márcia Hisae Morita, Presidente da Junta de Recursos de Edificações e Licenciamento, no estrito cumprimento das atribuições que lhe são conferidas pela Lei Municipal nº 7970/2021, FAZ SABER a todos quanto o presente edital virem ou dele conhecimento tiverem e interessar possa que, em **30 de novembro 2022,** com início dos trabalhos previsto para as 17:30 horas, realizados nas dependências da SDU- Av. Tiradentes, nº 3198 - Jd. Bom Clima - Guarulhos - SP, o colegiado examinará e julgará os processos abaixo relacionados:

Processo nº: 31781/2017
Requerente: NAKANAGA EMPREENDIMENTOS E PARTICIPACOES LTDA
Assunto: CANCELAMENTO DE AUTO DE MULTA - 2017.263.86422
Relator: Nathalia Batista da Costa

Processo nº: 68676/2017
Requerente: MAURICIO CARDOSO CARVALHO
Assunto: CANCELAMENTO DE AUTO DE MULTA - 2017.264.81324
Relator: Samoel Missias da Silva

Processo nº: 60106/2018
Requerente: PRODIM ADMINISTRADORA DE BENS LTDA
Assunto: CANCELAMENTO DE AUTO DE MULTA - 2018.263.30032
Relator: Valesca Tavares dos Santos Rodrigues

Processo nº: 72166/2018
Requerente: EDP SÃO PAULO DISTRIBUIÇÃO DE ENERGIA SA
Assunto: CANCELAMENTO DE AUTO DE INFRAÇÃO - 101577
Relator: João Junio Rodrigues da Silva

Processo nº: 72323/2018
Requerente: EDP SÃO PAULO DISTRIBUIÇÃO DE ENERGIA SA
Assunto: CANCELAMENTO DE AUTO DE INFRAÇÃO - 101313
Relator: Magda Berberich Freire Seabra

Processo nº: 72332/2018
Requerente: EDP SÃO PAULO DISTRIBUIÇÃO DE ENERGIA SA
Assunto: CANCELAMENTO DE AUTO DE INFRAÇÃO - 101615
Relator: Anderson Govertz

Processo nº: 54792/2019
Requerente: EDP SÃO PAULO DISTRIBUIÇÃO DE ENERGIA SA
Assunto: CANCELAMENTO DE AUTO DE INFRAÇÃO - 103592
Relator: Glauce Simioni Loredo Laxy

Processo nº: 54793/2019
Requerente: EDP SÃO PAULO DISTRIBUIÇÃO DE ENERGIA SA
Assunto: CANCELAMENTO DE AUTO DE INFRAÇÃO - 103597
Relator: Maurício Pereira Pitorri

Facultar-se-á ao contribuinte ou a seu Representante Legal e à Autoridade Fiscal de Primeira Instância, o direito de presenciar o julgamento, e caso esteja acompanhado (a) de advogado (a), ser-lhe-ão concedidos os direitos previstos nos incisos X e XII do art. 7º da Lei Federal 8906/94.

SECRETARIA DE SERVIÇOS PÚBLICOS

DEPARTAMENTO DE SERVIÇOS FUNERÁRIOS

PORTARIA Nº 33/2022

O Sr. Jefferson ChagasRosignoli, Diretor do Departamento de Serviços Funerários, no uso de suas atribuições legais e; Considerando as avaliações que foram realizadas pelos familiares no que se refere ao atendimento ao público.

Resolve:

Art. 1° ELOGIAR, os servidores abaixo nominados pelo compromisso e dedicação com a Municipalidade, pela competência, eficiência e excelência no atendimento, desenvolvendo suas atividades de forma destacada no mês de Setembroe Outubro de 2022, sendo merecedores, portanto, de público RECONHECIMENTO.

Nome do Servidor	Código Funcional
Adelso Bizerra Bila	43421
Agnes Regina Feliciani Santos Silva	52977
Amanda Venâncio da Silva	70127
Antonio dos Santos	20041
Argeu Pereira dos Santos	28684
Caio MartucciAraujo	74112
Cleber Dias Campos	74558
Edinalva Nunes Pereira de Castro	53967
Erivaldo Santana dos Santos	52719
Francisco Ferreira de Souza	19623
Genildo de Oliveira Freitas	72847
Jair de Moraes Junior	70143
João de Oliveira Santos Junior	70187
Lucas Cruz Oliveira	70615
Marcos Francisco Goes	70144
Mario Cabral de Almeida	70145
Marisa Palitos Martos	52482
Monica MarikoTakemoto	70129
Naiara Talita Ribeiro Reiff	70277
Orlando Teodoro da Silva	72742
Paulo Roberto da Silva	70137
Renata da Silva Almeida	70136
Renato Lima da Silva	73857
Solange Maria da Silva	43523

Art. 2º Tornar extensivo o presente elogio aos demais servidores do Departamento que, com elevado espírito público, demonstraram extrema dedicação e comprometimento com as tarefas que lhes foram confiadas.

Esta Portaria entra em vigor a partir da presente data.

EDITAL Nº 14/2022-SSP01

O Sr. Jefferson Chagas Rosignoli, Diretor do Departamento de Serviços Funerários, no uso de suas atribuições legais, TORNA PÚBLICO e solicita o comparecimento dos familiares ou seus representantes legais para providenciarem a exumação dos restos mortais dos falecidos que se encontram inumados na quadra L conjuntos 01 ao 11 no Cemitério Necrópole do Campo Santo, conforme os dispostos nos artigos da Lei Municipal nº 2845/1984.

Art. 16. Os enterramentos serão feitos em sepulturas abertas em terrenos obtidos pelos interessados por concessões a prazo fixo ou indeterminado, mediante pagamento das taxas marcadas por lei.

§ 1º A concessão de sepultura a prazo fixo, de que trata este artigo, entende-se por 3 (três) anos a contar da data de inumação, quando o inumado for pessoa de igual ou superior a 6 (seis) anos e por 2 (dois) anos quando idade inferior a 6 (seis) anos, aplicando-se o disposto no artigo 37, uma vez exauridos esses prazos.

Art. 37. Dentro de 30 dias, após findarem os prazos legais dos enterramentos, marcados neste regulamento, devem, os interessados remover os restos mortais e todos os materiais colocados nas sepulturas.

Parágrafo único. Se não o fizerem serão os restos mortais removidos para o ossário.

Decorrido os prazos legais e o não comparecimento dos familiares ou representantes legais, será iniciado o processo de exumação geral, os restos mortais terão como destino o ossário geral e os jardins, lapides e adornos serão removidos e descartados conforme plano de gerenciamento do Cemitério.

Relatório de Exumações Vencidas para Publicação. Parâmetro: Vencimento < ou = 10/11/2022.

Obituário	Falecido	Quadra	Conj.	Sepult.	Prev_Exum
172046	ADANS SAMPAIO DA SILVA	L	11	26	16/10/2022
171980	ADAUTO FERREIRA SANTOS	L	9	17	12/10/2022
172090	ADELIA OLIVEIRA DE CARVALHO	L	7	25	19/10/2022
171863	ADELVITO DE OLIVEIRA	L	2	20	30/09/2022
151605	AFONSO LOPES DA COSTA	L	1	8	17/06/2022
151729	AGRIPINO NOGUEIRA BONFIM	L	4	23	22/07/2022
172189	ALDENEY ALVES DOS SANTOS	L	11	40	28/10/2022
171937	ALECSANDRA RINEI DOS SANTOS	L	7	12	07/10/2022
171877	ALEXANDRE FERREIRA DA ROCHA	L	3	18	02/10/0212
151858	ALFREDO MIGUEL DA SILVA	L	6	29	25/07/2022
172093	ALTISVO LUIZ VIEIRA DA CRUZ	L	7	28	20/10/2022
172087	ALVARO BEZERRA DE SOUZA	L	7	22	19/10/2022
172049	AMBROSINA TAVARES DE SOUZA	L	11	29	17/10/2022
171992	ANA FERREIRA DE OLIVEIRA	L	10	3	13/10/2022
171802	ANALIA BEZERRA PELICIARI	L	3	7	24/09/2022
172193	ANALIA DOS SANTOS	L	11	45	28/10/2022
172063	ANDRE ALVES DOS SANTOS LUIZ	L	5	35	18/10/2022
172137	ANDREIA MARIA DAS GRACAS VIEIRA SANTOS	L	9	34	23/10/2022
151658	ANGELICA CARIEL DA SILVA	L	4	14	16/07/2022
171849	ANGELO APARECIDO ALVES DE MATOS ZANCANARO	L	1	17	29/09/2022
171896	ANNA SAPUCAHY BARROS LINS	L	4	26	04/10/2022

171835	ANTONIA CALDEIRA DE SOUSA	L	5	12	28/09/2022
172195	ANTONIA LORUSSO	L	11	47	28/10/2022
151613	ANTONIA RICCI MAROSTICA	L	2	3	19/02/2022
171820	ANTONIA VALDELICE PEREIRA	L	4	13	26/09/2022
171990	ANTONIO ALMERINDO BRUNO	L	10	1	12/10/2022
172084	ANTONIO AUGUSTO SOLIDADE	L	6	37	19/10/2022
172096	ANTONIO CARLOS BOTARI	L	7	31	20/10/2022
171946	ANTONIO ELCIO COSTA	L	8	3	08/10/2022
171798	ANTONIO ESTEVES MARTINS	L	3	1	24/09/2022
171939	ANTONIO FELINTO DE SOUZA	L	7	15	07/10/2022
172048	ANTONIO FRANCISCO DE CARVALHO	L	11	28	16/10/2022
172076	ANTONIO ROBERTO PERES	L	6	28	19/10/2022
171961	ANTONIO SILVA CRUZ FILHO	L	8	17	10/10/2022
171882	APARECIDA LUCA DO PRADO	L	3	23	03/10/2022
171783	APARECIDA ORLANDA PRADO	L	1	9	22/09/2022
171839	APARECIDO CANTUÁRIA	L	5	15	28/09/2022
172031	APARECIDO PEREIRA DA SILVA	L	11	14	15/10/2022
171871	APOLINARIO MANOEL FERREIRA	L	2	27	01/10/2022
172071	ARGENITO PEREIRA SANTOS	L	6	22	18/10/2022
151926	ARISTEU BRAGATTO	L	9	6	06/08/2022
171821	ARLETE MUNDT DA SILVA	L	4	16	26/09/2022
172008	ARLINDO ZACARIAS DOS SANTOS	L	10	18	14/10/2022
171845	ATANIA ALEXANDRINO DOS SANTOS	L	1	13	29/09/2022
172119	AUGUSTO DE SOUZA COSTA	L	8	38	21/10/2022
151988	BALBINA VIANA DE LIMA	L	11	8	10/10/2022
172057	BENEDITA CARVALHO DO PRADO	L	5	27	17/10/2022
171862	BENEDITA FERREIRA CORDEIRO	L	2	19	30/09/2022
171796	BENEDITO LIMEIRA DA SILVA	L	2	13	24/09/2022
171777	BENEDITO MAXIMO DA SILVA	L	1	1	22/09/2022
172064	CAMILA ARAUJO DA SILVA	L	5	36	18/10/2022
172050	CARLOS EDUARDO ALVES BARBOSA	L	11	30	17/10/2022
172035	CARLOS MARTINS DOS SANTOS	L	11	18	16/10/2022
171886	CARMELITA DE ARAUJO	L	3	28	03/10/2022
171909	CARMINO JOSE VIANA	L	6	3	04/10/2022
172204	CAROLINA VICENTINI DINIZ	L	11	54	29/10/2022
172055	CATARINA BALASA ZACARIAS	L	5	25	17/10/2022
172027	CELIDIA DE JESUS RIBAS SILVA	L	11	10	15/10/2022
171915	CEZAR ERONILDES DOS SANTOS	L	6	11	05/10/2022
171999	CICERO ALVES DE LUNIS	L	10	10	13/10/2022
171884	CICERO DEODATO DA SILVA	L	3	26	03/10/2022
171792	CICERO SOUSA DUARTE	L	2	7	23/09/2022
172009	CLARA HELENA CAVERNI SIERRA	L	10	19	14/10/2022
172190	CLARINDA RIBEIRO DE CHICO	L	11	41	28/10/2022
151634	CLAUDEMIRO GABRIEL DA SILVA	L	3	9	24/06/2022
152026	CLAUDINEI NISTA	L	9	35	14/08/2022
172141	CLAUDIO BERNARDO DOS SANTOS	L	9	39	24/10/2022
151626	CLAYRE DO AMARAL	L	2	15	24/06/2022
171876	CORNELIA AUGUSTA DE OLIVEIRA	L	2	34	02/10/2022
172124	COSMO HERCULANO DA SILVA	L	8	45	22/10/2022
171836	CREUSA NOGUEIRA DO NASCIMENTO	L	5	13	28/09/2022
172054	DARCY CARDOSO	L	5	23	17/10/2022
172041	DAVID AUGUSTO DE ALMEIDA	L	11	23	16/10/2022
171807	DEBORA CARMEN DA SILVA	L	3	15	25/09/2022
172074	DEUZA MARIA DAS GRACAS ESTEVES DA SILVA	L	6	26	18/10/2022
172159	DIRCEU JOAO ANVERCI	L	10	35	25/10/2022
171933	DOMINGOS ABENANTE NETTO	L	7	9	06/10/2022
151927	DORIVAL SIMON MARTINS	L	9	24	14/08/2022
151710	DURVALINO DE OLIVEIRA	L	3	25	27/09/2022
171942	EDILSON APARECIDO SANCHES DE OLIVEIRA	L	7	19	07/10/2022
151720	EDILSON ROCHA DE CARVALHO	L	3	34	02/07/2022
171793	EDINA MARIA GABRIEL	L	2	8	23/09/2022
171920	EDIVALDO BATISTA DOS SANTOS	L	6	13	05/10/2022
172060	EDNA GUIMARAES DE SANTANA	L	5	31	17/10/2022
172007	EDNA MORAES	L	10	17	14/10/2022
172185	EDUARDO MANOEL DOS SANTOS	L	11	36	27/10/2022
171994	ELCIDIA BERNARDO DA SILVA	L	10	5	13/10/2022
151900	ELIANA JESUS DOS SANTOS	L	8	26	18/10/2022
171965	ELIESER ROSA DOS SANTOS	L	8	22	10/10/2022
171872	ELTON PIANO DE OLIVEIRA	L	2	28	01/10/2022
171977	ELZITA MARIA DA ROCHA	L	9	13	11/10/2022
171953	ESMERALDA DA SILVA RODRIGUES	L	8	10	08/10/2022
171983	ESPERIDIAO ALVES DA SILVA	L	9	20	12/10/2022
151803	ESTER CECILIA DE ALMEIDA	L	7	20	12/12/2021
171815	ETELVINA AMADEU CARDOSO	L	4	8	26/09/2022
172016	EUNICE CRISTINA DA SILVA PIEDADE	L	11	1	14/10/2022
171829	EUNICE DA SILVA RODRIGUES	L	5	7	27/09/2022
171892	EVERALDO CAMPOS DE LIMA	L	4	20	03/10/2022
172179	FABIANO DOS SANTOS CONCEIÇAO	L	10	56	27/10/2022
171852	FABRICIO SANTOS DE SANTANA	L	1	21	29/09/2022
172143	FELICIO GOMES NETO	L	9	41	24/10/2022
171781	FILOMENA DAMIANI DA CRUZ	L	1	6	22/09/2022
171861	FRANCISCA PEREIRA CRUZ	L	2	18	30/09/2022
172157	GEILA APARECIDA DE OLIVEIRA	L	10	33	25/10/2022
172188	GELORINDA CARVALHO FRANCISCO	L	11	39	28/10/2022
171785	GELSON DOS SANTOS SILVA	L	1	12	23/09/2022
172175	GENI DE ALMEIDA TELES DA SILVA	L	10	52	27/10/2022
172086	GENIVALDO ALVES DA SILVA	L	6	38	19/10/2022
171985	GENIVAL MARCELINO DAS NEVES	L	9	21	12/10/2022
171787	GENTIL FERREIRA DA SILVA	L	2	1	23/09/2022
171788	GERALDO JEREMIAS DA SILVA	L	2	2	23/09/2022
171991	GERALDO RIBEIRO DE SOUSA	L	10	2	13/10/2022
172183	GILTON TEOFILO BISPO DA SILVA	L	11	34	27/10/2022
172106	GONÇALO SANTANA	L	8	23	21/10/2022
172154	HELENA FERREIRA GUEDES	L	10	30	25/10/2022
172153	HELENA PEREIRA DA SILVA	L	10	29	25/10/2022
172066	HELIO ALVES PEIXOTO	L	5	38	18/10/2022
172149	HUMBERTO SOARES MATOS	L	9	46	24/10/2022
172012	IGOR MANUEL FERNANDES ANGELO	L	10	25	14/10/2022
171976	ILCA CANDIDA DA SILVA BEZERRA	L	9	12	11/10/2022
171968	ILDA BARBOSA DA SILVA	L	9	2	11/10/2022
151970	INGRID PASSARINI	L	10	20	09/10/2022
171813	IONICE PEREIRA FROES	L	4	5	26/09/2022
172043	IRACY DE SOUZA MORAES	L	11	24	16/10/2022
151860	ISAAC PIABA DE OLIVEIRA	L	6	31	25/07/2022
172075	ISABEL ROSANGELA MATHEUS NEVES	L	6	27	19/10/2022
172208	IVALINA RODRIGUES DE JESUS	L	11	58	29/10/2022
171803	IVANILDA PEDRO DA SILVA	L	3	8	24/09/2022
172184	IVANILDO DOS REIS	L	11	35	27/10/2022
172040	IVAN JESUS SANTOS	L	11	21	16/10/2022
172171	IZABEL DE OLIVEIRA SILVA	L	10	48	26/10/2022
172059	JACQUELINE NOGUEIRA	L	5	30	17/10/2022
172151	JAIME PEREIRA DO NASCIMENTO	L	9	48	24/10/2022
171811	JAYME MION	L	4	3	25/09/2022
171878	JESSICA CRISTINA ARAUJO EVANGELISTA	L	3	19	02/10/2022
171923	JHONATAN MARONI GUILHERME RODRIGUES	L	6	18	06/10/2022
172206	JOANNA LOURDES DOS SANTOS	L	11	56	29/10/2022
172073	JOÃO ALVES PEREIRA	L	6	24	18/10/2022
172102	JOAO AMARO DE SANTANA	L	7	37	20/10/2022
172065	JOAO BATISTA OLIVEIRA DA SILVA	L	5	37	18/10/2022
172051	JOAO BATISTA PASSOS	L	11	31	17/10/2022
171993	JOAO BEZERRA	L	10	4	13/10/2022
172144	JOÃO BISPO DOS SANTOS SANTOS	L	9	42	24/10/2022
172169	JOAO DA SILVA LEITE	L	10	45	26/10/2022
172105	JOAO EUGENIO SOBRINHO	L	7	40	20/10/2022
172201	JOAO FERREIRA DAS NEVES	L	11	51	29/10/2022
172110	JOAO GUERRA SULA	L	8	29	21/10/2022
171812	JOÃO IVAN FERREIRA LIMA	L	4	4	26/09/2022
171894	JOAO JUSTIMIANO DA SILVA	L	4	24	03/10/2022
172191	JOÃO MANOEL QUIRINO	L	11	43	28/10/2022
171888	JOAO MAURICIO DO PRADO	L	3	30	03/10/2022
172136	JOAO PEREIRA XAVIER	L	9	33	23/10/2022
171906	JOAO SOARES DE BRITO	L	4	34	04/10/2022
171895	JOAQUIM FIRMINO DE SOUSA	L	4	25	04/10/2022
171940	JOAQUIM VITAL DA ROCHA	L	7	16	07/10/2022
171926	JOAREZ BIZERRA DOS SANTOS	L	7	2	06/10/2022
172140	JONAS BRASILEIRO DA SILVA	L	9	37	23/10/2022
171860	JORGE ANTONIO DA SILVA	L	1	28	30/09/2022
151893	JOSE ALEXANDRE DE LIMA ALVES	L	7	41	03/07/2022
172061	JOSÉ ALEXANDRE FIRMINO LEAL	L	5	33	17/10/2022
172100	JOSE ANTONIO DE SOUZA	L	7	35	20/10/2022
171831	JOSE BERNARDINO DA SILVA	L	5	9	27/09/2022
172080	JOSE CAMILO BARBOSA	L	6	35	19/10/2022
172018	JOSE CARLOS DE LIMA	L	11	3	15/10/2022
171778	JOSE DE OLIVEIRA BASTOS	L	1	2	22/09/2022
171800	JOSE DOURADO DA SILVA	L	3	3	24/09/2022
171921	JOSÉ EDENILDO DA SILVA	L	6	15	05/10/2022
172186	JOSE EUDES DE MELO	L	11	37	27/10/2022
151716	JOSEFA DE JESUS RIBEIRO	L	3	31	02/07/2022
171995	JOSEFA MARIA DA CONCEICAO	L	10	6	13/10/2022
171924	JOSE FELIX DA COSTA	L	6	19	06/10/2022
171810	JOSÉ FERNANDO DE LIMA	L	4	1	25/09/2022
172209	JOSEFINA DA SILVA NEVES	L	11	59	29/10/2022
171975	JOSE FRANCISCO NASCIMENTO	L	9	11	11/10/2022
172026	JOSE GALDINO MENEZES	L	11	7	15/10/2022
172170	JOSE GILBERTO PACHECO	L	10	46	26/10/2022
171847	JOSE GOMES DE FARIAS	L	1	15	29/09/2022
172163	JOSÉ GUEDES BEZERRA	L	10	39	25/10/2022
172070	JOSE HONORATO DA SILVA	L	6	21	18/10/2022
172033	JOSE HORACIO DE MOURA	L	11	16	16/10/2022
172109	JOSE JOAO MENDES DE SOUZA	L	8	28	21/10/2022
172089	JOSE KALAT	L	7	24	19/10/2022
171979	JOSE LAU DA SILVA	L	9	16	12/10/2022
171883	JOSE LOPES DOS REIS	L	3	24	03/10/2022
171790	JOSE LUCIO DA SILVA	L	2	5	23/09/2022
171907	JOSE MARCOS ASSIS DA SILVA	L	6	1	04/10/2022
151608	JOSE MARIA DE SANTANA	L	1	11	17/06/2022
171944	JOSE MARTINS DOS SANTOS	L	8	1	08/10/2022
171928	JOSE NATALICIO DE LIMA	L	7	4	06/10/2022
172098	JOSE PAULINO MARQUES	L	7	33	20/10/2022
172097	JOSE PEREIRA DE ANDRADE	L	7	32	20/10/2022
171826	JOSÉ PEREIRA DOS SANTOS	L	5	4	27/09/2022
171955	JOSE RIBEIRO DE ANDRADE	L	8	12	09/10/2022
171797	JOSE RICARDO PEREIRA DA SILVA	L	2	16	24/09/2022
151917	JOSE RODRIGUES DE LIMA	L	8	43	06/08/2022
171960	JOSE ROSA DE SANTANA	L	8	16	10/10/2022
171881	JOSE SEBASTIÃO SALES	L	3	22	03/10/2022
171929	JOSE TAVARES DE VASCONCELOS IRMÃO	L	7	5	06/10/2022
172192	JOSE VALTER RODRIGUES DA SILVA	L	11	44	28/10/2022
171974	JOSE VENTURA DOS SANTOS	L	9	10	11/10/2022
172112	JOSE VIANA DA SILVA	L	8	32	21/10/2022
171931	JOSIMAR SOARES DE MELO	L	7	7	06/10/2022
172079	JOSMAR CARDOSO LIMA	L	6	34	19/10/2022
171834	JURANDYR FRANCISCO DE OLIVEIRA	L	5	11	27/09/2022
172123	JUVENIL COSTA DA SILVA	L	8	44	22/10/2022
171809	KAUAN WILLIAM DOS SANTOS	L	3	17	25/09/2022
172132	LAERCIO MARQUES GARCIA	L	9	30	23/10/2022
172015	LAIS D ASSUMPÇAO ARAUJO	L	10	27	14/10/2022
151854	LAURA CUSTODIA DO NASCIMENTO BEZERRA	L	6	25	12/07/2022
171910	LAURINDA GOMES DOS SANTOS	L	6	4	04/10/2022
172182	LAZARA VIEIRA GONCALVES	L	11	33	27/10/2022
171825	LEONIDAS JOSE DA CONCEICAO	L	5	2	27/09/2022
151796	LETICIA ALVES DE LIMA	L	7	13	26/07/2022
172133	LIDIA DOMINGOS RODRIGUES	L	9	31	23/10/2022
151639	LOURDES MARTINS BARBIZAN	L	3	13	28/07/2022
171973	LUADIR COSTA DA CONSOLACAO	L	9	9	11/10/2022
172142	LUAN HENRIQUE PEREIRA SILVA	L	9	40	24/10/2022
171866	LUCIA COSENTINI	L	2	23	01/10/2022
171879	LUCIANA SUELI DA SILVA	L	3	20	02/10/2022
172158	LUDUMILA PINHEIRO DE OLIVEIRA	L	10	34	25/10/2022
172024	LUIS DE FREITAS BARBOSA	L	11	6	15/10/2022
171875	LUIS JOSÉ DOS SANTOS	L	2	33	02/10/2022
172006	LUIZ ANTONIO NEPOMUCENO	L	10	15	13/10/2022
172067	LUIZA SALVADOR DA SILVA	L	5	39	18/10/2022
172107	LUIZ BARBOSA DA SILVA	L	8	24	21/10/2022
171846	LUIZ CARLOS ARNONI RAPOSO	L	1	14	29/09/2022
171789	LUIZ CARLOS DOS SANTOS	L	2	4	23/09/2022
152029	LUZIA DE PAULA BARBOZA	L	9	38	13/08/2022
171828	LUZIA DE SOUZA DOURADO	L	5	6	27/09/2022
172172	LUZIA SOARES DE SOUZA	L	10	49	26/10/2022
172115	LUZINETE MARIA SOARES	L	8	35	21/10/2022
172202	MANOEL DE JESUS SANTOS	L	11	52	29/10/2022
151646	MANOELINA BERNARDES DA SILVA	L	4	2	04/12/2021
171912	MANOEL RODRIGUES	L	6	7	05/10/2022
172147	MANUEL NUNES VIVEIROS	L	9	44	24/10/2022
151638	MARCI CRISTINA VIEIRA	L	3	12	20/09/2022
171880	MARCIO MARQUES BEZERRA	L	3	21	02/10/2022
172077	MARCOS ROBERTO DANTAS COSTA	L	6	30	19/10/2022
171893	MARGARIDA CARDOSO DE FREITAS	L	4	21	03/10/2022
171927	MARIA ALEXANDRE DA ROCHA	L	7	3	06/10/2022
172152	MARIA ALICE DANTAS	L	10	28	24/10/2022
171911	MARIA APARECIDA DOS ANJOS	L	6	5	04/10/2022
171853	MARIA APARECIDA DOS SANTOS	L	1	22	30/09/2022
172130	MARIA APARECIDA JOAQUIM	L	9	28	22/10/2022
171905	MARIA APARECIDA MROZ	L	4	33	04/10/2022
172058	MARIA BENEDITA ALVES MATIS	L	5	28	17/10/2022
172129	MARIA BENEDITA DE ANDRADE SOUZA	L	9	27	22/10/2022
172032	MARIA CALIXTO DA COSTA	L	11	15	15/10/2022
171887	MARIA CELIA AGRIPINO DE MOURA	L	3	29	03/10/2022
171869	MARIA CELIA GOMES	L	2	25	01/10/2022
151862	MARIA DAS GRACAS PIMENTEL FIALHO	L	6	32	25/07/2022
171904	MARIA DAS NEVES NASCIMENTO	L	4	32	04/10/2022
172030	MARIA DE FATIMA DIAS OLIVEIRA	L	11	13	15/10/2022
171987	MARIA DE LOURDES DALLAFINA APARECIDA	L	9	22	12/10/2022
172187	MARIA DE LOURDES FERREIRA DA SILVA	L	11	38	27/10/2022
171838	MARIA DE LOURDES ROMAO	L	5	14	28/09/2022
151833	MARIA DO CARMO DA SILVA	L	5	24	23/07/2022
172011	MARIA GENI DE LIMA	L	10	24	14/10/2022
171903	MARIA GENUZIA DOS SANTOS	L	4	31	04/10/2022
172062	MARIA INEZ BATISTA DOS SANTOS	L	5	34	17/10/2022
171925	MARIA IZA NEVES DE ALMEIDA	L	7	1	06/10/2022
171952	MARIA JOSE BRANDAO DE CAMPOS	L	8	9	08/10/2022
172196	MARIA JOSE DA CONÇEIÇÃO	L	11	48	29/10/2022
172081	MARIA JOSE DA SILVA	L	6	36	19/10/2022
171824	MARIA JOSE DE ALENCAR SOUSA	L	5	1	27/09/2022

172162	MARIA JOSE DE LIMA	L	10	38	25/10/2022
172205	MARIA JOSE DE OLIVEIRA SILVA	L	11	55	29/10/2022
171818	MARIA JOSÉ FELIX	L	4	11	26/09/2022
172095	MARIA JOSÉ FERREIRA DE OLIVEIRA	L	7	30	20/10/2022
151912	MARIA JOSE SILVA MOURA	L	8	39	25/05/2022
172010	MARIA LUCIA MENDES BATISTA	L	10	22	14/10/2022
151800	MARIA LUIZ MARTINS DOS SANTOS	L	7	17	26/07/2022
151670	MARIA VITORIA FRANCISCO DE PAULA	L	1	20	17/06/2022
172207	MARILEIDE DIONISIO DOS SANTOS	L	11	57	29/10/2022
172155	MARILENE DA CONCEIÇAO OLIVEIRA	L	10	31	25/10/2022
172108	MARINA BARBOSA DE SOUZA	L	8	27	21/10/2022
172167	MARINA NOGUEIRA DIAS	L	10	43	26/10/2022
151700	MARINETE BENTO DE LIMA	L	2	31	24/06/2022
151630	MARIO ANCHESCHI	L	3	4	25/06/2022
172053	MARIO FERREIRA ROSA	L	5	20	17/10/2022
171855	MARIO RODOLFO NEVES DE MELLO	L	1	25	30/09/2022
151924	MARISA APARECIDA PRADO	L	9	4	06/08/2022
171956	MARLENE APARECIDA PINHEIRO ROQUE	L	8	13	09/10/2022
171779	MARLENE DE MORAES BRASIL	L	1	3	22/09/2022
151625	MARLI FRANCISCA DE OLIVEIRA	L	2	14	24/06/2022
172199	MARLUCE INOCENCIO ALVES DE SOUZA	L	11	49	29/10/2022
171913	MATEUS PEREIRA DA SILVA	L	6	8	05/10/2022
171857	MATHEUS LIMA DE FARIAS	L	1	27	30/09/2022
171959	MAURICIO COSTA DE FARIA	L	8	15	09/10/2022
172210	MAURO ANTONIO DE JESUS	L	11	60	30/10/2022
171808	MAURO ERMELINDO	L	3	16	25/09/2022
172121	MAURO FREITAS DE MELO JUNIOR	L	8	41	22/10/2022
151621	MERCEDES MOREIRA VIEIRA	L	2	10	24/06/2022
172013	MITIKO SAITO	L	10	26	14/10/2022
171970	NADIA STANESCO	L	9	5	11/10/2022
172150	NEIVA MOONS	L	9	47	24/10/2022
172145	NELLI FERRAZ NERES	L	9	43	24/10/2022
171848	NELSON HACK	L	1	16	29/09/2022
171978	NEUSA CODONHO BONAGURA	L	9	14	12/10/2022
151823	NEUZA FERREIRA DA SILVA	L	8	18	04/10/2022
171814	NILDA DE SOUZA PEREIRA	L	4	6	26/09/2022
171914	NILSA DE SOUSA	L	6	10	05/10/2022
171982	NILZA MATTOS DA SILVA	L	9	19	12/10/2022
172212	NORIVAL LEITE DA SILVA	L	11	62	30/10/2022
151628	ODILON RODRIGUES DE OLIVEIRA	L	2	17	24/06/2022
171936	OLEGARIO BATISTA DE SOUSA	L	7	11	06/10/2022
172164	OLIVIO DE ARAUJO	L	10	40	26/10/2022
172047	ORLANDO DE LIMA	L	11	27	16/10/2022
172122	OSVALDO RISSO	L	8	42	22/10/2022
172131	OSWALDO LEMES VENITES	L	9	29	22/10/2022
152065	OTAVIA REGINA NASCIMENTO DA SILVA	L	10	47	04/05/2022
172161	OTONIEL ALVES DE OLIVEIRA	L	10	37	25/10/2022
171972	OVIDIO BATISTA DANTAS	L	9	8	11/10/2022
133389	OZAIR VIRIATO DOS SANTOS	L	5	3	22/07/2022
172166	PAULO CESAR FRANKLIN DA SILVA	L	10	42	26/10/2022
172103	PAULO FRANCISCO DO NASCIMENTO	L	7	38	20/10/2022
172078	PAULO PEREIRA DE MELLO	L	6	33	19/10/2022
172168	PEDRO JOSE PEREIRA	L	10	44	26/10/2022
151972	PEDRO OLAVO GONCALVES PINHEIRO	L	10	21	09/10/2022
171948	PEDRO OLIVEIRA DE SOUSA	L	8	5	08/10/2022
171998	PRIMO BESSANI	L	10	9	13/10/2022
151631	RAIMUNDA FERNANDES DA SILVA	L	3	5	02/07/2022
172173	RAIMUNDO BARBOSA DE ALENCAR	L	10	50	27/10/2022
151722	REGINA DE FATIMA MACIEL	L	4	19	16/07/2022
172156	RICHARD RIÇA	L	10	32	25/10/2022
152097	RITA DOS SANTOS FREDI	L	11	50	21/06/2022
171951	ROBSON LOURENCO DA COSTA	L	8	8	08/10/2022
171874	ROMUALDO DE OLIVEIRA	L	2	30	02/10/2022
171943	ROSA MARIA DOS SANTOS	L	7	21	08/10/2022
171950	ROSANA BARBOSA	L	8	7	08/10/2022
172085	ROSANA RODRIGUES CELESTINO	L	6	39	19/10/2022
172177	ROSANGELA GONÇALVES DA SILVA	L	10	54	27/10/2022
172176	ROSA PEIXOTO DE LIMA	L	10	53	27/10/2022
172017	ROSEVALDO FERREIRA DA SILVA	L	11	2	14/10/2022
172088	ROSILENE DOS SANTOS	L	7	23	19/10/2022
171844	ROSIMEIRE COSTA DA SILVA	L	5	19	29/09/2022
151831	SANDRA ELIZABETH FELIX	L	5	22	20/07/2022
172174	SANTO SCARAMELLO	L	10	51	27/10/2022
172003	SEBASTIAO ESTEVAO	L	10	12	13/10/2022
172178	SELMA PEREIRA DA SILVA	L	10	55	27/10/2022
151837	SENHORA NERES DO NASCIMENTO	L	5	29	23/07/2022
171804	SERGIO ANTONIO CEZARIO	L	3	11	25/09/2022
171819	SEVERINA MARIA DA SILVA	L	4	12	26/09/2022
171841	SEVERINO ALFREDO DE SOUZA	L	5	17	28/09/2022
172148	SEVERINO GONZAGA DA SILVA FELIPE	L	9	45	24/10/2022
171885	SEVERINO JOAO DA SILVA	L	3	27	03/10/2022
172005	SEVERINO PEREIRA DE ASSIS	L	10	14	13/10/2022
172029	SIMONE DE JESUS LEMOS DA SILVA	L	11	12	15/10/2022
171932	SIRLENE EMILIA ALVES	L	7	8	06/10/2022
171791	SIRLENE GONCALVES	L	2	6	23/09/2022
151601	SOFIA CANDIDA SABINO	L	1	4	17/11/2021
172004	SOFIA IANOV	L	10	13	13/10/2022
172111	SOLANGE ROSA DOS SANTOS GONCALVES	L	8	30	21/10/2022
172194	SOLANGE SILVA BENEDITO	L	11	46	28/10/2022
151951	SUSANA MARIA LEMOS	L	10	7	13/08/2022
172114	TANIA APARECIDA MUZZIO	L	8	34	21/10/2022
171902	TERESINHA CRIVELATTI	L	4	30	04/10/2022
152003	TERESINHA SOARES CARNEIRO	L	11	22	24/07/2022
171817	TEREZINHA FERREIRA DE LIMA	L	4	10	26/09/2022
151651	TEREZINHA PEREIRA DE GOES	L	4	7	15/11/2021
171795	TERTO LEANDRO SALES DOS SANTOS JUNIOR	L	2	11	24/09/2022
171830	THEREZINHA DA CONCEIÇÃO OLIVEIRA	L	5	8	27/09/2022
172068	THEREZINHA DEL CORSO SAMPAIO	L	6	20	18/10/2022
172002	THEREZINHA MIGUEL DO PRADO NEVES	L	10	11	13/10/2022
171794	THIAGO BATISTA	L	2	9	23/09/2022
172211	VALDICE OLIVEIRA PONTES	L	11	61	30/10/2022
172165	VALDINO FRANCISCO DA COSTA	L	10	41	26/10/2022
171816	VALDIVINO LOPES DOS SANTOS	L	4	9	26/09/2022
172160	VALMIR MARQUES DE LIMA	L	10	36	25/10/2022
171988	VALQUIRIA CARVALHO DE FREITAS	L	9	23	12/10/2022
171891	VALTER NERI DOS SANTOS	L	4	18	03/10/2022
171780	VANDECIR CARVALHO DE FREITAS	L	1	5	22/09/2022
171873	VANDERLY MENDES LUIZ	L	2	29	01/10/2022
171901	VERIDIANO TRAJANO JESUINO	L	4	29	04/10/2022
172056	VINICIUS FIRMINO DA SILVA	L	5	26	17/10/2022
172120	VINICIUS GUIMARÃES RIBEIRO DA CUNHA	L	8	40	22/10/2022
172101	WANDA PEREIRA NUNES	L	7	36	20/10/2022
172126	WELLINGTON REGIS DE VALOIS	L	8	46	22/10/2022
171856	WESLEY PEREIRA DOS SANTOS	L	1	26	30/09/2022
171958	WILSON CARDOSO DA SILVA	L	8	14	09/10/2022
171947	WILSON DA COSTA	L	8	4	08/10/2022
171919	ZACARIAS DOS SANTOS	L	6	12	05/10/2022
171806	ZAQUEU DE FARIA	L	3	14	25/09/2022
172203	ZENILDA ROSA DE OLIVEIRA	L	11	53	29/10/2022
171996	ZOROASTE DOMINGOS DA SILVA	L	10	8	13/10/2022

Total de sepulturas listadas: 385 sepulturas.

SECRETARIA DE ADMINISTRAÇÕES REGIONAIS

PORTARIA Nº 059/2022-SAR

Em, 16 de novembro de 2022.

Considerando o disposto no Decreto Municipal nº 33912, de 16 de janeiro de 2017, que estabelece as atividades e os procedimentos a serem observados pelas unidades gestoras e pelos fiscais de contratos firmados pelos órgãos da Administração Municipal Direta e Indireta, e com o fim de dar cumprimento ao quanto disposto no art. 6º, o Secretário Adjunto de Administrações Regionais, respondendo cumulativamente como Secretário de Administrações Regionais, Sr. Denilson Aparecido dos Santos, no uso de suas atribuições legais, e no âmbito desta Secretaria de Administrações Regionais,

RESOLVE:

Art. 1º - Designar os servidores, como gestores e fiscais responsáveis pelo acompanhamento, fiscalização, avaliação e ateste da execução do seguinte:

Autorização de fornecimento/execução de serviços pertencentes a esta Pasta, conforme planilha anexa:

PREGÃO ELETRÔNICO: 296/2022

PA: 53292/2022

AUTORIZAÇÃO DE FORNECIMENTO: 1832/2022 - SAR04

EMPRESA: DELVALLE MATERIAIS ELÉTRICOS LTDA

OBJETO: DISJUNTOR TERMOMAGNÉTICO - NEMA

GESTOR: Carlos Eduardo Tranches de Carvalho - CF 71106

SUPLENTE: Paulo Roberto Ferreira Junior - CF 50073

FISCAL: Luciano Vieira Faceto - CF 52364

SUPLENTE: Everton Alves Queiroz - CF 43686

I- Os gestores e fiscais ora indicados, deverão atender às disposições constantes nos Decretos nº 33.912 de 16 de janeiro de 2017, e nº 33.703 de 29 de setembro de 2016, bem como às demais condições estabelecidas nos respectivos Processos, Contratos e/ou Convênios;

II- Os membros ora nomeados desempenharão as funções sem prejuízo de suas atividades funcionais

Art. 2º - Esta Portaria entrará em vigor na data de sua publicação, revogadas as disposições em contrário.

PORTARIA Nº 060/2022-SAR

Em, 17 de novembro de 2022.

Considerando o disposto no Decreto Municipal nº 33912, de 16 de janeiro de 2017, que estabelece as atividades e os procedimentos a serem observados pelas unidades gestoras e pelos fiscais de contratos firmados pelos órgãos da Administração Municipal Direta e Indireta, e com o fim de dar cumprimento ao quanto disposto no art. 6º, o Secretário Adjunto de Administrações Regionais, respondendo cumulativamente como Secretário de Administrações Regionais, Sr. Denilson Aparecido dos Santos, no uso de suas atribuições legais, e no âmbito desta Secretaria de Administrações Regionais,

RESOLVE:

Art. 1º - Designar os servidores, como gestores e fiscais responsáveis pelo acompanhamento, fiscalização, avaliação e ateste da execução do seguinte:

Autorização de fornecimento/execução de serviços pertencentes a esta Pasta, conforme planilha anexa:

PREGÃO ELETRÔNICO: 533/2021 - DLC

PA: 15386/2022

AF: 1674/2022 - SAR04

EMPRESA: ALINE NICACIO

OBJETO: FORNECIMENTO DE POSTE EM AÇO ZINCADO SEÇÃO QUADRADA

GESTOR: Carlos Eduardo Tranches de Carvalho - CF 71106

SUPLENTE: André Geronazzo Fernandes - CF 38848

FISCAL: Ezequiel Pires de Oliveira - CF 43956

SUPLENTE: Luis Ivan de Lima Souza - CF 57353

I- Os gestores e fiscais ora indicados, deverão atender às disposições constantes nos Decretos nº 33.912 de 16 de janeiro de 2017, e nº 33.703 de 29 de setembro de 2016, bem como às demais condições estabelecidas nos respectivos Processos, Contratos e/ou Convênios;

II- Os membros ora nomeados desempenharão as funções sem prejuízo de suas atividades funcionais

Art. 2º - Esta Portaria entrará em vigor na data de sua publicação, revogadas as disposições em contrário.

PORTARIA Nº 061/2022-SAR

Em, 21 de novembro de 2022.

Considerando o disposto no Decreto Municipal nº 33912, de 16 de janeiro de 2017, que estabelece as atividades e os procedimentos a serem observados pelas unidades gestoras e pelos fiscais de contratos firmados pelos órgãos da Administração Municipal Direta e Indireta, e com o fim de dar cumprimento ao quanto disposto no art. 6º, o Secretário Adjunto de Administrações Regionais, respondendo cumulativamente como Secretário de Administrações Regionais, Sr. Denilson Aparecido dos Santos, no uso de suas atribuições legais, e no âmbito desta Secretaria de Administrações Regionais,

RESOLVE:

Art. 1º - Designar os servidores, como gestores e fiscais responsáveis pelo acompanhamento, fiscalização, avaliação e ateste da execução do seguinte:

Autorização de fornecimento/execução de serviços pertencentes a esta Pasta, conforme planilha anexa:

PREGÃO ELETRÔNICO: 309/2022

PA: 55437/2022

AF: 1844/2022 - SAR04

EMPRESA: USIFER - TERMO CONEXÕES LTDA.

OBJETO: FORNECIMENTO DE CABO MULTIPLEXADO AUTOSSUSTENTAÇÃO EM ALUMÍNIO

GESTOR: Carlos Eduardo Tranches de Carvalho - CF 71106

SUPLENTE: Paulo Roberto Ferreira Junior - CF 50073

FISCAL: Cassio Costa da Paixão - CF 52620

SUPLENTE: Luciano Vieira Faceto - CF 52364

PREGÃO ELETRÔNICO: 572/2021

PA: 56343/2022

AF: 1845/2022 - SAR04

EMPRESA: UNICOBA ENERGIA S.A

OBJETO: FORNECIMENTO DE LUMINÁRIA LED: MODELO E/2021

GESTOR: Carlos Eduardo Tranches de Carvalho - CF 71106

SUPLENTE: André Geronazzo Fernandes - CF 38848

FISCAL: Paulo Roberto Ferreira Junior - CF 50073

SUPLENTE: Ezequiel Pires de Oliveira - CF 43956

PREGÃO ELETRÔNICO: 572/2021

PA: 56342/2022

AF: 1846/2022 - SAR04

EMPRESA: ESB INDUSTRIA E COMERCIO DE ELETRO ELETRONICOS

OBJETO: FORNECIMENTO DE LUMINÁRIA LED: MODELO C/2021

GESTOR: Carlos Eduardo Tranches de Carvalho - CF 71106

SUPLENTE: André Geronazzo Fernandes - CF 38848

FISCAL: Paulo Roberto Ferreira Junior - CF 50073

SUPLENTE: Ezequiel Pires de Oliveira - CF 43956

I- Os gestores e fiscais ora indicados, deverão atender às disposições constantes nos Decretos nº 33.912 de 16 de janeiro de 2017, e nº 33.703 de 29 de setembro de 2016, bem como às demais condições estabelecidas nos respectivos Processos, Contratos e/ou Convênios;

II- Os membros ora nomeados desempenharão as funções sem prejuízo de suas atividades funcionais

Art. 2º - Esta Portaria entrará em vigor na data de sua publicação, revogadas as disposições em contrário.

SECRETARIA DE ESPORTE E LAZER

EDITAL DE CHAMAMENTO PÚBLICO Nº 004/2022-SEL
SELEÇÃO DE ORGANIZAÇÕES DA SOCIEDADE CIVIL DE PRÁTICA ESPORTIVA, PARA FOMENTAR O DESENVOLVIMENTO DO DESPORTO AMADOR EM GUARULHOS

O MUNICÍPIO DE GUARULHOS, por intermédio da Secretaria de Esporte e Lazer, no uso de suas atribuições legais, torna pública a abertura do processo de seleção de Organizações da Sociedade Civil de prática esportiva, para fomentar o desenvolvimento do desporto amador em Guarulhos, mediante a celebração de Termo de Fomento, tendo por finalidade o treinamento de atletas e manutenção de equipes esportivas de rendimento, para representar o município de Guarulhos em campeonatos, torneios ou competições oficiais, organizados pelas Federações, Ligas esportivas e pela Secretaria Estadual de Esportes, observando as disposições estabelecidas na Lei Federal nº 13.019/2014, alterada pela Lei Federal nº 13.204/2015, demais normas infralegais pertinentes, e nas condições previstas neste Edital.

Os proponentes deverão apresentar projetos esportivos de acordo com as diretrizes e valores estabelecidos neste Edital, contendo previsão de gastos com os itens descritos abaixo:

a) PAGAMENTO DE TAXAS ADMINISTRATIVAS (Registro/inscrição de atletas; Registro/inscrição de membros da Comissão Técnica; Inscrição para participação em campeonatos; Emissão de alvarás de provas pedestres; Renovação de registro de atletas; Renovação de registro de Comissão Técnica; Transferências; Premiações; Anuidades; Mensalidades e Arbitragens), exigidos pelas Federações e Ligas esportivas;
b) TRANSPORTE DE ATLETAS, para participarem de competições;
c) ALIMENTAÇÃO (REFEIÇÕES OU LANCHES);
d) MATERIAL ESPORTIVO (EXCETO AS MODALIDADES DO VOLEIBOL, JUDÔ E KARATÊ); E
e) UNIFORMES (EXCETO AS MODALIDADES DO VOLEIBOL E GINÁSTICAS).

1) DAS DISPOSIÇÕES INICIAIS

1.1. O **CHAMAMENTO PÚBLICO** é procedimento formal para a realização de **TERMO DE FOMENTO** entre a Administração Pública e Organizações da Sociedade civil - OSC's, nos termos do artigo 2º, incisos VIII e XII, e art. 16 da Lei Federal nº 13.019/14.
1.2. Entende-se por Administrador Público para este ato o disposto no inciso V do art. 2º da Lei Federal nº 13.019/14.
1.3. Entende-se por Organização da Sociedade Civil àquelas organizações indicadas no inciso I do art. 2º da Lei Federal nº 13.019/14.
1.4. As retificações do Edital, por iniciativa oficial ou provocada por eventuais impugnações, serão aplicadas a todos os participantes e serão divulgadas pela mesma forma que se deu publicidade ao presente Edital, reabrindo-se o prazo inicialmente estabelecido, exceto quando, inquestionavelmente, a modificação não alterar a formulação das propostas.
1.5. O processo de habilitação e aprovação a que se refere este Edital poderá ser adiado, revogado por razões de interesse público decorrente de fato devidamente comprovado, ou anulado, sem que caiba aos participantes qualquer direito à reclamação ou indenização por estes motivos.
1.6. A aprovação da Proposta e do Plano de Trabalho não implica no direito à celebração da parceria.

2) DA JUSTIFICATIVA

2.1. Guarulhos é a 2ª maior cidade do Estado de São Paulo e uma das mais populosas do Brasil, com uma população de 1.404.694 habitantes, estimada pelo IBGE para 1 de julho 2020, e possui uma tradição em contar com equipes esportivas de ponta no cenário estadual e nacional, muitas das quais deram ao município muitas conquistas, estaduais, nacionais e mundiais.
2.2. A política municipal de esportes no município incumbe a Secretaria de Esporte e Lazer, englobando a descentralização das ações executadas por meio de parcerias com instituições governamentais e não governamentais, para o fomento do esporte em diversos segmentos da sociedade.
2.3. Para tanto, é necessária a realização de parcerias por meio de **TERMO DE FOMENTO**, objetivando o treinamento de atletas e manutenção de equipes de rendimento, com a finalidade de bem representar o município de Guarulhos em competições oficiais nas mais diversas modalidades do desporto, promovidas por Federações e Ligas esportivas, e, ainda, nas competições organizadas pelos órgãos oficiais de esporte do estado de São Paulo, como: Jogos Regionais, Jogos Abertos, Jogos da Melhor Idade e Jogos Abertos da Juventude.

3) DO OBJETO

3.1. O presente chamamento público visa a seleção de Organizações da Sociedade Civil de prática esportiva para fomentar o desenvolvimento do desporto amador em Guarulhos, mediante a celebração de Termo de Fomento, tendo por objeto o treinamento de atletas e manutenção de equipes esportivas de rendimento nas modalidades especificadas, categorias masculino e feminino, com a finalidade de bem representar o município de Guarulhos em campeonatos, torneios, ou competições oficiais, organizados pelas Federações, Ligas esportivas e pela Secretaria Estadual de Esportes, conforme Plano de Trabalho anexo a esse instrumento.

4) DOS OBJETIVOS ESPECÍFICOS

a) fornecer o apoio para o alcance de destaque na participação dos atletas de Guarulhos em competições Regionais e Estaduais;
b) contribuir para a melhora da classificação GERAL de Guarulhos no quadro de pontuação dos Jogos Regionais, Jogos Abertos e Jogos Abertos da Juventude, eventos organizados pela Secretaria Estadual de Esportes;
c) fomentar a detecção de talentos e prepará-los de modo a viabilizar a renovação constante das seleções principais das modalidades esportivas municipais;
d) estimular a participação dos atletas nas principais competições esportivas;
e) promover o desenvolvimento de esportes menos conhecidos pelo público em geral, mas que possuem potencial para a conquista de resultados expressivos;
f) conceber e executar projeto socioeducativo na modalidade esportiva para a população;
g) promover ações afirmativas de garantia de oportunidades de participação esportiva, sem distinção de qualquer espécie, seja de gênero, etnia, condição social ou de outra natureza;
h) destacar a Secretaria de Esporte e Lazer de Guarulhos como instituição comprometida com a democratização do acesso ao esporte e incentivadora à prática esportiva nas dimensões do lazer, da educação e da formação esportiva;
i) promover o esporte para a terceira idade e fomentar a participação de Guarulhos nos Jogos da Melhor Idade (JOMI), organizado pela Secretaria Estadual de Esportes.

5) DA APRESENTAÇÃO DO PLANO DE TRABALHO

5.1. No plano de trabalho apresentado pelo proponente deve constar:
I. identificação do proponente (razão social, nº do CNPJ, endereço e nome do representante legal da organização);
II. projeto (título, objeto do projeto, modalidade esportiva e categoria);
III. justificativa;
IV. objetivos;
V. metas esportivas a serem atingidas;
VI. os instrumentos de verificação a serem utilizados para a aferição do cumprimento das metas;
VII. calendário de competições que a entidade almeja participar no ano. **O proponente obrigatoriamente deverá prever a participação nos Jogos Regionais, Jogos Abertos, Jogos Abertos da Juventude e Jogos da Melhor Idade (JOMI), organizados pela Secretaria Estadual de Esportes e Taça CONDEMAT (modalidades do Voleibol e Futsal), organizada pelo Consórcio de Desenvolvimento dos Municípios do Alto do Tietê; Obs. A participação nos Jogos da Melhor Idade - JOMI será obrigatório apenas para a OSC que desenvolver projeto esportivo contemplando atividades com atletas da terceira idade, acima dos 60 (sessenta) anos.**
VIII. número de atletas beneficiados (informar nome completo, com número de RG, e de acordo com a categoria);
IX. local (is) de treinamento (s);
X. regulamento ou ofício contendo os valores das taxas administrativas e de arbitragens, expedidos pela Federação ou Liga esportiva;
XI. projeto social a ser desenvolvido com crianças e adolescentes (contrapartida social), de caráter obrigatório para, no mínimo, 20 (vinte) crianças e/ou adolescentes;
XII. descrição dos valores de contrapartida financeira, se houver;
XIII. planilha orçamentária detalhada, contendo a previsão de despesas com os seguintes itens (Anexo V);
a) taxas administrativas e de arbitragens;
b) transporte de atletas para as competições;
c) alimentação (refeições ou lanches);
d) material esportivo; e
e) uniformes (os uniformes das equipes deverão conter o Brasão e o nome de Guarulhos em destaque, conforme Anexo VI);
f) repasse ou contrapartida financeira, se houver.
§ 1º A planilha orçamentária detalhada deverá vir acompanhada da comprovação da compatibilidade dos custos apresentados com os preços praticados no mercado por meio de um dos elementos indicativos abaixo, sem prejuízo de outros:
I. Atas de registro de preços em vigência adotados por órgãos públicos vinculados a Estados, Distrito Federal ou Municípios da região onde será executado o objeto da parceria ou da sede da organização;
II. Tabelas de preços referenciais da política pública setorial publicada pelo órgão ou entidade da administração pública municipal;
III. Sítios eletrônicos especializados ou de domínio amplo, desde que com data e hora de acesso;
IV. Portal de Compras Governamentais;
V. Cotações com até três fornecedores ou prestadores de serviço.
§ 2ª Os uniformes adquiridos com recursos deste Edital são de uso obrigatório nas competições organizadas pela Secretaria Estadual de Esportes (Jogos Regionais, Jogos Abertos, Jogos Abertos da Juventude e Jogos da Melhor Idade - JOMI) e pelo Consórcio de Desenvolvimento dos Municípios do Alto do Tietê (Taça CONDEMAT), devendo conter o nome de "GUARULHOS" e o brasão da cidade em todas as peças.
§ 3º Os proponentes poderão incluir nos uniformes eventuais logomarcas de patrocinadores.
§ 4º Antes de serem confeccionados, o proponente deverá submeter o layout do uniforme para a aprovação da Divisão Técnica de Esportes da Secretaria de Esporte e Lazer, consoante modelo previsto no Edital.
§ 5º As entidades deverão priorizar as competições estaduais, organizadas pelas Federações, Ligas esportivas, Consórcio de Desenvolvimento dos Municípios do Alto do Tietê (CONDEMAT) e pela Secretaria Estadual de Esportes, sendo obrigatório a participação nos Jogos Regionais, Jogos Abertos, Jogos da Melhor Idade (JOMI), Jogos Abertos da Juventude, e Taça CONDEMAT.
§ 6º As entidades poderão participar de competições Nacionais e Internacionais organizadas pelas Confederação, Ligas e Associações, desde que tais ações não comprometam as atividades descritas no § 5º, devendo previamente ser aprovadas pela Secretaria de Esporte e Lazer.

6) DAS CONTRAPARTIDAS

DA CONTRAPARTIDA SOCIAL (OBRIGATÓRIA)

6.1. A contrapartida social consiste na execução de projeto social com crianças e/ou adolescentes, a ser elaborado pela associação,em consonância com a modalidade esportiva escolhida para participar deste Edital, contendo no mínimo:
a) nº de beneficiários (deverão ser atendidas pelo menos 20 crianças e/ou adolescentes);
b) objetivo geral a ser alcançado com a execução do projeto;
c) dias da semana e horários em que serão organizadas as ações;
d) local em que será realizado;
e) duração do projeto.
Parágrafo único. A Organização da Sociedade Civil que inscrever projeto esportivo com atletas da terceira idade (acima dos 60 (sessenta) anos), fica desobrigada de apresentar a contrapartida social.

DA CONTRAPARTIDA FINANCEIRA (OPCIONAL)

6.2. A contrapartida financeira poderá ser apresentada sob a forma de recursos financeiros ou em bens e serviços, desde que esta seja economicamente mensurável e que a sua utilização esteja relacionada à execução do projeto. Nesse sentido, poderá ser considerado como contrapartida não-financeira:
a) hospedagem para os atletas;
b) alimentação;
c) disponibilização de transporte para o deslocamento de atletas aos locais de treinamento e/ou competições;
d) material esportivo, etc.
§ 1º A contrapartida financeira deverá ser apresentada por meio de declaração, no qual a entidade indicará o valor a ser repassado (Anexo XII).
§ 2º A contrapartida não financeira deverá ser comprovada, por exemplo, por meio de notas fiscais dos produtos adquiridos ou cópia do contrato de locação de veículos (no caso do transporte de atletas).
§ 3º Se a entidade indicar, mas não comprovar através de documentos, a contrapartida não será considerada.

7) DAS CONDIÇÕES DE PARTICIPAÇÃO

7.1. Podem participar da seleção, a pessoa jurídica de direito privado sem fins lucrativos, de natureza esportiva, que atenda aos seguintes requisitos:
a) no mínimo, 1 (um) ano de existência, com cadastro ativo, comprovados por meio de documentação emitida pela Secretaria da Receita Federal do Brasil, com base no Cadastro Nacional da Pessoa Jurídica - CNPJ;
b) compatibilidade entre o objeto deste Edital e as atividades descritas no estatuto social da entidade.
7.2. Não podem participar, sob pena de imediata inabilitação:
a) pessoas físicas;
b) entidades com fins lucrativos.

8) DOS IMPEDIMENTOS

8.1. Ficará impedida de celebrar qualquer modalidade de parceria as organizações que estiverem omissas no dever de dar publicidade de parcerias anteriormente celebradas nos termos do Comunicado TCE/SP-SDG 16/2018 e também as que não cumprirem o artigo 39 da Lei Federal nº 13.019/2014, transcrito abaixo:
Art. 39. Ficará impedida de celebrar qualquer modalidade de parceria prevista nesta Lei a organização da sociedade civil que:
I. não esteja regularmente constituída ou, se estrangeira, não esteja autorizada a funcionar no território nacional;
II. esteja omissa no dever de prestar contas de parceria anteriormente celebrada;
III. tenha como dirigente membro de Poder ou do Ministério Público, ou dirigente de órgão ou entidade da administração pública da mesma esfera governamental na qual será celebrado o termo de colaboração ou de fomento, estendendo-se a vedação aos respectivos cônjuges ou companheiros, bem como parentes em linha reta, colateral ou por afinidade, até o segundo grau;
IV. tenha tido as contas rejeitadas pela administração pública nos últimos cinco anos, exceto se:
a) for sanada a irregularidade que motivou a rejeição e quitados os débitos eventualmente imputados;
b) for reconsiderada ou revista a decisão pela rejeição;
c) a apreciação das contas estiver pendente de decisão sobre recurso com efeito suspensivo;
V. tenha sido punida com uma das seguintes sanções, pelo período que durar a penalidade:
a) suspensão de participação em licitação e impedimento de contratar com a administração;
b) declaração de inidoneidade para licitar ou contratar com a administração pública;
c) a prevista no inciso II do art. 73 desta Lei (suspensão temporária da participação em chamamento público e impedimento de celebrar parceria ou contrato com órgãos e entidades da esfera de governo da administração pública sancionadora, por prazo não superior a dois anos;
d) a prevista no inciso III do art. 73 desta Lei (declaração de inidoneidade para participar de chamamento público ou celebrar parceria ou contrato com órgãos e entidades de todas as esferas de governo, enquanto perdurarem os motivos determinantes da punição ou até que seja promovida a reabilitação perante a própria autoridade que aplicou a penalidade, que será concedida sempre que a organização da sociedade civil ressarcir a administração pública pelos prejuízos resultantes e após decorrido o prazo da sanção aplicada com base no inciso II;
VI. tenha tido contas de parceria julgadas irregulares ou rejeitadas por Tribunal ou Conselho de Contas de qualquer esfera da Federação, em decisão irrecorrível, nos últimos 8 (oito) anos;
VII. tenha entre seus dirigentes pessoas:
a) cujas contas relativas a parcerias tenham sido julgadas irregulares ou rejeitadas por Tribunal ou Conselho de Contas de qualquer esfera da Federação, em decisão irrecorrível, nos últimos 8 (oito) anos;
b) julgada responsável por falta grave e inabilitada para o exercício de cargo em comissão ou função de confiança, enquanto durar a inabilitação;
c) considerada responsável por ato de improbidade, enquanto durarem os prazos estabelecidos nos incisos I, II e III do art. 12 da Lei Federal nº 8.429, de 2 de junho de 1992.
§ 1º Nas hipóteses deste artigo, é igualmente vedada a transferência de novos recursos no âmbito de parcerias em execução, excetuando-se os casos de serviços essenciais que não podem ser adiados sob pena de prejuízo ao erário ou à população, desde que precedida de expressa e fundamentada autorização do dirigente máximo do órgão ou entidade da administração pública, sob pena de responsabilidade solidária.
§ 2º Em qualquer das hipóteses previstas no caput, persiste o impedimento para celebrar parceria enquanto não houver o ressarcimento do dano ao erário, pelo qual seja responsável a organização da sociedade civil ou seu dirigente.
§ 3º Para os fins do disposto na alínea a do inciso IV e no § 2º, não serão considerados débitos que decorram de atrasos na liberação de repasses pela administração pública ou que tenham sido objeto de parcelamento, se a organização da sociedade civil estiver em situação regular no parcelamento.
§ 4º A vedação prevista no inciso III não se aplica à celebração de parcerias com entidades que, pela sua própria natureza, sejam constituídas pelas autoridades referidas naquele inciso, sendo vedado que a mesma pessoa figure no termo de colaboração, no termo de fomento ou no acordo de cooperação simultaneamente como dirigente e administrador público.
§ 5º Não são considerados membros de Poder os integrantes de conselhos de direitos e de políticas públicas.

9) DA INSCRIÇÃO

9.1. A organização da sociedade civil interessada em participar do presente Chamamento deverá apresentar sua proposta **até as 16h do dia 12 de janeiro de 2023**, protocolando-a na sede da Secretaria de Esporte e Lazer, situada na Rua: Claudino Barbosa nº 313 - Anexo II - 2º Andar, bairro Macedo, Guarulhos.
9.2. A proposta deverá ser entregue em volume único, encadernada, com as folhas numeradas e rubricadas, em envelope lacrado, contendo os seguintes dizeres em sua face externa:

CHAMAMENTO PÚBLICO Nº 004/2022-SEL
SECRETARIA DE ESPORTE E LAZER
OBJETO: _____
MODALIDADE (S): _____
CATEGORIA: (MASCULINO E/OU FEMININO)
RAZÃO SOCIAL DO PROPONENTE: _____
Nº DO CNPJ: _____

9.3. Cada proponente poderá apresentar projetos para até 3 (três) modalidades esportivas.
9.4. O proponente que inscrever mais de um projeto deverá fazê-lo em envelopes separados, de acordo com a modalidade esportiva.
9.5. Caso o proponente inscreva mais de 3 (três) projetos, serão considerados válidos apenas os 3 (três) primeiros inscritos, os demais serão inabilitados.
9.6. A proposta deverá ser composta pelos seguintes documentos, devidamente assinados por seu representante legal, na ordem abaixo descrita:
a) Requerimento de inscrição (Anexo I);
b) Plano de Trabalho (Anexo II);
c) Cronograma de Desembolso (Anexo IV);
d) Planilha Orçamentária (Anexo V);
e) Declaração de Contrapartida Financeira, se houver (Anexo XII);
f) Cópia do comprovante de inscrição e situação cadastral no CNPJ, emitido através do site da Receita Federal;
g) Cópia do Estatuto da entidade e suas alterações devidamente registrados;
h) Cópia da Ata de Posse ou de Eleição da atual Diretoria da entidade, devidamente registrada;
i) Relação nominal atualizada dos dirigentes da entidade, com endereço, número e órgão expedidor da carteira de identidade e número de registro no Cadastro de Pessoas Físicas (CPF) de cada um deles;
j) Cópia do RG e CPF do responsável legal ou procurador nomeado (neste caso, com cópia autenticada da procuração);
k) Comprovação de que a OSC funciona no endereço por ela declarado, podendo ser realizada por meio de contas de consumo atuais (com prazo de emissão inferior a 60 (sessenta) dias, tendo como referência o período de inscrição);
l) Relatório de atividades esportivas que já foram desenvolvidas pela entidade nos últimos 3 (três) anos.
9.7. A organização da sociedade civil será inabilitada se entregar o projeto fora do período de inscrição, e/ou se não apresentar a documentação completa exigida, não entrando em julgamento o mérito do conteúdo da proposta.
9.8. A proposta encaminhada implica a prévia e integral concordância com todas as normas deste Edital.

10) DAS MODALIDADES ESPORTIVAS

10.1. Os interessados poderão apresentar projetos esportivos nas seguintes modalidades: BASQUETEBOL, ATLETISMO, NATAÇÃO, GINÁSTICA ACROBÁTICA, GINÁSTICA RÍTMICA, GINÁSTICA ARTÍSTICA, FUTEBOL DE SALÃO, FUTEBOL DE AMPUTADOS, FUTEBOL DE CAMPO, HANDEBOL, TÊNIS DE CAMPO, TÊNIS DE MESA, VOLEIBOL, JUDÔ, KARATÊ, KICKBOXING, FUTEBOL AMERICANO, E ESPORTES PARA A TERCEIRA IDADE (ATLETAS ACIMA DOS 60 ANOS), categorias masculino e feminino.
10.2. OS VALORES DOS PROJETOS ESPORTIVOS DEVERÃO SER ELABORADOS DE ACORDO COM OS VALORES DEFINIDOS NA PLANILHA DE CUSTOS ABAIXO:

MODALIDADE ESPORTIVA	CATEGORIAS	Nº MÁXIMO DE ATLETAS A SEREM ATENDIDOS	ITENS DE DESPESAS	VALOR EM R$
BASQUETEBOL, faixa etária entre 17 e 30 anos.	Masculino e Feminino	50 (cinquenta)	Taxas administrativas e de arbitragens	R$ 60.000,00
			Transporte	R$ 90.000,00
			Alimentação	R$ 9.000,00
			Material Esportivo	R$ 4.000,00
			Uniforme	R$ 5.000,00
			TOTAL	**R$ 168.000,00**
ATLETISMO, faixa etária entre 12 e 40 anos.	Masculino e Feminino	60 (sessenta)	Taxas administrativas e de arbitragens	R$ 20.000,00
			Transporte	R$ 40.000,00
			Alimentação	R$ 22.000,00
			Material Esportivo	R$ 8.000,00
			Uniforme	R$ 6.000,00
			TOTAL	**R$ 96.000,00**
NATAÇÃO, faixa etária entre 12 e 17 anos.	Masculino e Feminino	12 (doze)	Taxas administrativas e de arbitragens	R$ 12.000,00
			Transporte	R$ 6.000,00
			Alimentação	R$ 2.500,00
			Material Esportivo	R$ 2.500,00
			Uniforme	R$ 5.000,00
			TOTAL	**R$ 28.000,00**
GINÁSTICA ACROBÁTICA, faixa etária entre 7 e 20 anos.	Feminino	35 (trinta e cinco)	Taxas administrativas e de arbitragens	R$ 21.000,00
			Transporte	R$ 18.000,00
			Alimentação	R$ 8.500,00
			Material Esportivo	R$ 3.500,00
			Uniforme	R$ 0,00
			TOTAL	**R$ 51.000,00**
GINÁSTICA RÍTMICA, faixa etária entre 7 e 20 anos.	Feminino	20 (vinte)	Taxas administrativas e de arbitragens	R$ 21.000,00
			Transporte	R$ 23.000,00
			Alimentação	R$ 3.500,00
			Material Esportivo	R$ 3.500,00
			Uniforme	R$ 0,00
			TOTAL	**R$ 51.000,00**
GINÁSTICA ARTÍSTICA, faixa etária entre 7 e 20 anos.	Feminino	35 (trinta e cinco)	Taxas administrativas e de arbitragens	R$ 21.000,00
			Transporte	R$ 23.000,00
			Alimentação	R$ 3.500,00
			Material Esportivo	R$ 3.500,00
			Uniforme	R$ 0,00
			TOTAL	**R$ 51.000,00**
FUTEBOL DE SALÃO, faixa etária entre 17 e 21 anos.	Masculino	20 (vinte)	Taxas administrativas e de arbitragens	R$ 45.000,00
			Transporte	R$ 65.000,00
			Alimentação	R$ 9.000,00
			Material Esportivo	R$ 4.000,00
			Uniforme	R$ 2.500,00
			TOTAL	**R$ 125.500,00**
FUTEBOL DE SALÃO, faixa etária entre 17 e 21 anos.	Feminino	20 (vinte)	Taxas administrativas e de arbitragens	R$ 15.000,00
			Transporte	R$ 20.000,00
			Alimentação	R$ 3.000,00
			Material Esportivo	R$ 2.000,00
			Uniforme	R$ 2.500,00
			TOTAL	**R$ 42.500,00**
FUTEBOL DE AMPUTADOS, a partir de 14 anos	Masculino	15 (quinze)	Taxas administrativas e de arbitragens	R$ 10.000,00
			Transporte	R$ 38.000,00
			Alimentação	R$ 2.500,00
			Material Esportivo	R$ 2.500,00
			Uniforme	R$ 4.000,00
			TOTAL	**R$ 57.000,00**
FUTEBOL DE CAMPO, faixa etária entre 17 e 21 anos.	Masculino e Feminino	45 (quarenta e cinco)	Taxas administrativas e de arbitragens	R$ 18.000,00
			Transporte	R$ 33.000,00
			Alimentação	R$ 5.000,00
			Material Esportivo	R$ 3.000,00
			Uniforme	R$ 7.000,00
			TOTAL	**R$ 66.000,00**
HANDEBOL, faixa etária entre 17 e 25 anos;	Masculino	35 (trinta e cinco)	Taxas administrativas e de arbitragens	R$ 50.000,00
			Transporte	R$ 70.000,00
			Alimentação	R$ 9.000,00
			Material Esportivo	R$ 4.000,00
			Uniforme	R$ 2.500,00
			TOTAL	**R$ 135.500,00**
HANDEBOL, faixa etária entre 17 e 21 anos.	Feminino	25 (vinte e cinco)	Taxas administrativas e de arbitragens	R$ 10.000,00
			Transporte	R$ 15.000,00
			Alimentação	R$ 3.000,00
			Material Esportivo	R$ 2.000,00
			Uniforme	R$ 2.500,00
			TOTAL	**R$ 32.500,00**
TÊNIS DE CAMPO, faixa etária entre 12 e 21 anos.	Masculino e Feminino	12 (doze)	Taxas administrativas e de arbitragens	R$ 10.000,00
			Transporte	R$ 17.000,00
			Alimentação	R$ 3.000,00
			Material Esportivo	R$ 6.000,00
			Uniforme	R$ 5.000,00
			TOTAL	**R$ 41.000,00**
TÊNIS DE MESA, faixa etária entre 12 e 21 anos.	Masculino e Feminino	12 (doze)	Taxas administrativas e de arbitragens	R$ 8.000,00
			Transporte	R$ 14.000,00
			Alimentação	R$ 4.000,00
			Material Esportivo	R$ 10.000,00
			Uniforme	R$ 5.000,00
			TOTAL	**R$ 41.000,00**
VOLEIBOL, faixa etária entre 14 e 21 anos.	Masculino e Feminino	50 (cinquenta)	Taxas administrativas e de arbitragens	R$ 30.000,00
			Transporte	R$ 38.000,00
			Alimentação	R$ 7.000,00
			Material Esportivo	R$ 0,00
			Uniforme	R$ 0,00
			TOTAL	**R$ 75.000,00**
JUDÔ, faixa etária entre 12 e 25 anos.	Masculino e Feminino	25 (vinte e cinco)	Taxas administrativas e de arbitragens	R$ 10.000,00
			Transporte	R$ 18.000,00
			Alimentação	R$ 5.000,00
			Material Esportivo	R$ 0,00
			Uniforme	R$ 9.000,00
			TOTAL	**R$ 42.000,00**
KARATÊ, faixa etária entre 12 e 25 anos.	Masculino e Feminino	25 (vinte e cinco)	Taxas administrativas e de arbitragens	R$ 9.000,00
			Transporte	R$ 9.000,00
			Alimentação	R$ 5.000,00
			Material Esportivo	R$ 0,00
			Uniforme	R$ 9.000,00
			TOTAL	**R$ 32.000,00**
KICKBOXING, faixa etária entre 12 e 25 anos.	Masculino e Feminino	25 (vinte e cinco)	Taxas administrativas e de arbitragens	R$ 10.000,00
			Transporte	R$ 18.000,00
			Alimentação	R$ 5.000,00
			Material Esportivo	R$ 3.500,00
			Uniforme	R$ 6.500,00
			TOTAL	**R$ 43.000,00**
FUTEBOL AMERICANO, faixa etária entre 17 e 30 anos.	Masculino e Feminino	40 (quarenta)	Taxas administrativas e de arbitragens	R$ 10.000,00
			Transporte	R$ 20.000,00
			Alimentação	R$ 2.500,00
			Material Esportivo	R$ 3.500,00
			Uniforme	R$ 4.000,00
			TOTAL	**R$ 40.000,00**
TERCEIRA IDADE (ACIMA DE 60 ANOS)	Masculino e Feminino	70 (setenta)	Taxas administrativas e de arbitragens	R$ 10.000,00
			Transporte	R$ 30.000,00
			Alimentação	R$ 5.000,00
			Material Esportivo	R$ 5.000,00
			Uniforme	R$ 5.800,00
			TOTAL	**R$ 55.800,00**
TOTAL GERAL				**R$ 1.273.800,00**

10.3. Para a elaboração da cotação dos preços referentes ao transporte de atletas, deverá ser observada as seguintes especificações e valores de referência, com tolerância máxima de 10% (dez por cento) para cima:

MODELO DO VEÍCULO	CAPACIDADE	PERCURSO DE IDA E VOLTA DE	VALOR DE REFERÊNCIA	VALOR DE REFERÊNCIA PARA CADA KM EXCEDENTE
Ônibus rodoviário	Mínima de 40 (quarenta) passageiros	até 50 km	R$ 1.083,33	R$ 14,30
Micro-ônibus	Mínima de 24 (vinte e quatro) passageiros	até 30 km	R$ 825,00	R$ 11,67
Van	Mínima de 15 (quinze) passageiros	até 20 km	R$ 663,33	R$ 10,02

10.4. A empresa prestadora do serviço deverá estar devidamente credenciada na ARTESP e EMTU par realizar as viagens dentro do estado de São Paulo.
10.5. Os veículos devem possuir no máximo 10 (dez) anos de fabricação.
10.6. Poderá ser realizado despesas com táxi e transporte por aplicativo, desde que comprovado a necessidade e sua vantajosidade.
10.7. A tabela acima descrita poderá ser reajustada anualmente com base no índice IPC-FIPE.

11) DOS RECURSOS FINANCEIROS

11.1. O repasse dos recursos à entidade selecionada será depositado em conta bancária aberta especificamente para o projeto.
11.2. As liberações dos recursos obedecerão ao cronograma de desembolso, que deverá prever o repasseem 3 (três) parcelas, a primeira será repassada em até 30 (trinta) dias, após a assinatura do **TERMO DE FOMENTO**, e as demais com intervalo de 90 (noventa) dias entre uma e outra.
11.3. As despesas decorrentes deste Edital correrão à conta dos recursos consignados no orçamento programa de 2023, onerando a dotação orçamentária nº 1491.2781200202.108.01.1100000.335041.000.
11.4. A Prefeitura de Guarulhos, por meio da Secretaria de Esporte e Lazer, repassará os recursos estipulados,após a assinatura do **TERMO DE FOMENTO**.
11.5. A organização da sociedade civil prestará constas da boa e regular aplicação dos recursos recebidos mensalmente até o 5º (quinto) dia útil.
11.6. A liberação de cada parcela fica condicionada à apresentação da prestação de contas parcial e aprovação por parte da Secretaria de Esporte e Lazer.

12) DA SELEÇÃO E JULGAMENTO

12.1. A seleção dos projetos será realizada pela Comissão Técnica de Avaliação e Julgamento.
12.2. A Comissão Técnica de Avaliação e Julgamento será formada pelos seguintes servidores da Secretaria de Esporte e Lazer:
a) Eduardo Esposito Mazzeo, CF nº 52509;
b) Roney de Oliveira - CF nº 20946;
c) Marcos Silva de Sousa - CF nº 40203.
12.3. A Comissão Técnica de Avaliação e Julgamento analisará os documentos apresentados e emitirá parecer acerca do projeto.
12.4. Os proponentes serão considerados inabilitados quando não apresentarem os documentos exigidos e/ ou não atenderem todos os requisitos previstos no subitem 9.5 deste Edital.
12.5. O parecer da Comissão Técnica de Avaliação e Julgamento será elaborado de acordo com os seguintes critérios e pontuações, discriminados na tabela abaixo:

	CRITÉRIOS	Pontuação Máxima
a)	**Objeto a ser trabalhado na proposta** O objeto cumpre com o disposto no objeto do Edital? O objeto tem nexo com as atividades a serem realizadas? O objeto atende as necessidades de representação da cidade? Pontuação por quesito - 2 (dois) pontos	6
b)	**Capacidade técnica e operacional do proponente** (experiência demonstrada na participação em competições oficiais ou campeonatos com características semelhantes ao objeto previsto neste Edital) Comprovação de participação em 1 (uma) competição oficial - 3 pontos. Comprovação de participação em 2 (duas) competições oficiais - 6 pontos. Comprovação de participação em 3 (três) competições oficiais ou mais - 9 pontos. As comprovações poderão ser efetuadas por atestados de capacidade técnica, emitidos por pessoa jurídica de direito privado ou direito público.	9
c)	**Metas a serem atingidas** As metas são claras e exequíveis? Existem instrumentos de verificação das metas? As atividades correspondem as metas? Existem datas fixadas para o cumprimento das metas? Pontuação por quesito - 2 (dois) pontos	8
d)	**Prazo para execução das atividades** O prazo para a execução das atividades está descrito com clareza? O prazo para a execução das atividades é compatível com o cumprimento das metas? Pontuação por quesito - 2 (dois) pontos	4
e)	**Público diretamente beneficiado** A proposta atende o público referente à modalidade específica? A proposta quantifica o público a ser atendido? Pontuação por quesito - 2 (dois) pontos	4
f)	**Adequação do orçamento e viabilidade do Plano de Trabalho. Serão avaliados os seguintes quesitos.** a) apresentação de planilha de receita e despesas detalhada; b) coerência entre as ações do projeto e os custos apresentados; c) viabilidade do projeto no prazo proposto; e d) razoabilidade dos itens de despesas e seus custos. Pontuação por quesito - 3 (três) pontos.	12
g)	**Contrapartida social** Se o projeto beneficiar: a) 20 (vinte) crianças e/ou adolescentes - 5 (cinco) pontos; b) 30 (trinta) crianças e/ou adolescentes - 10 (dez) pontos; c) 40 (quarenta) crianças e/ou adolescentes ou mais - 15 (quinze) pontos.	15
h)	**Contrapartida financeira oferecida pelo proponente.** Percentual de contrapartida oferecida pelo proponente (em relação ao valor total do plano de trabalho elaborado para o desenvolvimento da modalidade esportiva). 5% a 10% - 4 (quatro) pontos; 10% a 20% - 8 (oito) pontos; acima de 30% - 12 (doze) pontos.	12
i)	**Valor da proposta** Se o valor proposto for pelo menos: 5% (cinco por cento) mais baixo do que o valor de referência estabelecido na planilha de custos - 3 (três) pontos. 10% (dez por cento) mais baixo do que o valor de referência - 6 (seis) pontos. 20% (vinte por cento) mais baixo do que o valor de referência - 9 (nove) pontos.	9
j)	**Filiação em Federação** Se o proponente estiver devidamente filiado na Federação ou entidade congênere de sua modalidade esportiva - 5 (cinco) pontos	5
	TOTAL	**84 PONTOS**

12.6. O somatório dos pontos seguirá ponderação de acordo com a tabela, e a pontuação máxima de um projeto será de 84 (oitenta e quatro) pontos.
12.7. Os proponentes serão considerados classificados quando:
a) preencherem os requisitos previstos neste Edital; e
b) alcançarem, na Avaliação Técnica, uma pontuação mínima de 42 (quarenta e dois) pontos.
12.8. Serão considerados critérios de desempate para projetos que alcançarem uma mesma pontuação:
a) a entidade mais antiga, que comprove o início de sua atuação esportiva;
b) projetos que tenham obtido maior pontuação no critério estabelecido na alínea "f", item 12.5; e
c) permanecendo situação de empate entre os proponentes, haverá sorteio.
12.9. Os proponentes serão desclassificados se não atingirem a pontuação mínima de 42 (quarenta e dois) pontos e/ou apresentarem proposta orçamentária em desacordo com a planilha de custos.
12.10. O resultado, efetivado pela Comissão Técnica de Avaliação e Julgamento, será publicado no Diário Oficial do Município.

13) DA INTERPOSIÇÃO DE RECURSOS

13.1. As organizações da sociedade civil participantes poderão interpor recurso ao resultado da classificação, no prazo de 5 (cinco) dias úteis, a contar da data de publicação no Diário Oficial, endereçando suas razões de inconformidade à Comissão Técnica de Avaliação e Julgamento, por meio de documento subscrito pelo seu representante legal, a ser protocolado no expediente da Secretaria de Esporte e Lazer, situada na Rua: Claudino Barbosa nº 313 - Anexo II - 2º Andar, bairro Macedo, Guarulhos.
13.2. No âmbito dos recursos, não serão aceitas e analisadas informações, novos documentos ou complementações que não estejam contidos na proposta originalmente apresentada.
13.3. O resultado do julgamento dos recursos será publicado no Diário Oficial do Município.
13.4. Transcorrido o prazos em interposição ou após julgamento dos recursos interpostos, proceder-se-á a classificação e homologação.

14) DOS DOCUMENTOSPARAACELEBRAÇÃODO TERMO DEFOMENTO

14.1. Preenchidos os requisitos legais, fica autorizada a celebração da parceria, momento no qual a organização contemplada será convocada para apresentar os seguintes documentos:
Envelope 2
Identificação externa:
Nome da Organização.
Chamamento Público nº 004/2022-SEL
Conteúdo do envelope:
a) Cópia da ata de constituição da entidade registrada em cartório;
b) Cópia da última ata de eleição que conste a direção atual da organização da sociedade civil registrada em cartório, comprovando sua regularidade jurídica;
c) Último balanço anual assinado pelo contador com o nº do CRC e pelo Presidente da entidade;
d) Cópia do Estatuto Social e suas alterações registradas em cartório, que devem estar em conformidade com as exigências previstas no artigo 33 da Lei Federal nº 13.019, de 31 de julho de 2014 e suas alterações;
e) Certidão de regularidade referente ao Fundo de Garantia por Tempo de Serviço - FGTS, com prazo de validade em vigência;
f) Certidão conjunta negativa de débitos relativos aos Tributos Federais e à Dívida Ativa da União;
g) Certidão negativa de débitos relativos aos Tributos Estaduais;
h) Certidão negativa de débitos trabalhistas;
i) Prova de regularidade perante a Fazenda Municipal;
j) Relação nominal atualizada dos dirigentes da entidade, com endereço, número e órgão expedidor da carteira de identidade e número de registro no Cadastro de Pessoas Físicas (CPF) de cada um deles;
k) Cópia da Cédula de Identidade (RG) e do Cadastro de Pessoa Física (CPF) do (s) representante (s) legal (is) da organização da Sociedade civil com poderes para assinatura do Termo de Fomento;
l) Declaração da não ocorrência de impedimentos (III);
m) Declaração contendo o nome do contador responsável pela entidade e respectiva Certidão de Regularidade do Conselho Regional de Contabilidade (Anexo VII);
n) Declaração de apresentação de número de conta corrente específica da organização da sociedade civil para recebimento dos recursos advindos da parceria, especificamente, no Banco do Brasil (Anexo VIII);
o) Declaração da organização da sociedade civil de que não possui menores de 16 (dezesseis) anos trabalhando, exceto na condição de aprendiz, cumprindo o dispositivo no inciso XXXIII do artigo 7º da Constituição Federal, sob as penas da Lei (Anexo IX);
p) Declaração de capacidade técnica e gerencial (Anexo X);
q) Declaração de que a organização da sociedade civil, não remunera os cargos de diretoria, exceto OSCIP (Anexo XI).
14.2. Documentos que possuírem data de validade deverão ser substituídos na medida de seu vencimento até a assinatura do Termo de Fomento e durante a vigência da parceria.

15) DA CLASSIFICAÇÃO E DORESULTADOFINAL

15.1. Documentos que possuírem data de validade deverão ser substituídos na medida de seu vencimento até a assinatura do Termo de Fomento e durante a vigência da parceria.
15.2. Será produzida relação de classificação final, por ordem de pontuação.
15.3. O resultado final da seleção deste Edital será publicado no Diário Oficial do Município e no site da Prefeitura de Guarulhos - www.guarulhos.sp.gov.br.
15.4. Realizado todos os ritos e prazos previstos neste Edital, caberá ao Secretário de Esporte e Lazer de Guarulhos a homologação do resultado definitivo.

16) DAFORMALIZAÇÃODAPARCERIA

16.1. Homologado o chamamento, a OSC selecionada será convocada para assinar o Termo Fomento, no prazo máximo de 5 (cinco) dias úteis, contados da convocação, sob pena de decair o direito à parceria, sem prejuízo das sanções previstas neste Edital.
16.2. Caso a OSC não assine o termo no prazo estabelecido, é prerrogativa do Município convocar a próxima classificada ou decidir fazer novo processo de chamamento público.

17) DAS OBRIGAÇÕES DOS PARTÍCIPES

17.1. Compete à Administração Pública:
a) avaliar e aprovar as competições esportivas que serão atendidas através do TERMO DE FOMENTO, diante do projeto desportivo apresentado pelo proponente;
b) convocar, sempre que entender necessário, as equipes e atletas para representar o Município em competições oficiais da Secretaria de Estadual de Esportes, em especial, para os Jogos Regionais, Jogos Abertos e Jogos Abertos da Juventude;
c) monitorar e avaliar o cumprimento do objeto da parceria bem como o (s)atendimento (s) realizado (s) pela ORGANIZAÇÃO DA SOCIEDADE CIVIL, por meio de visitas *in loco*, solicitação de documentos,e demais diligências a serem designadas pela Comissão de Monitoramento e Avaliação;
d) responsabilizar-se pelo acompanhamento e supervisão dos treinamentos e jogos, podendo ceder profissionais administrativos, operacionais, técnicos e professores da SEL para atuar conjuntamente na execução do seu objeto;
e) destinar, conforme disponibilidade, locais próprios para treinamentos e competições;
f) destinar, conforme disponibilidade, local para atendimento fisioterápico;
g) analisar e aprovar a prestação de contas da ORGANIZAÇÃO DA SOCIEDADE CIVIL, de acordo com a Lei Federal nº 13.019/2014 e demais alterações, as Instruções do TCE/SP, e com as demais condições do Edital de Chamamento, aceitando-as ou rejeitando-as;
h) emitir relatório técnico de monitoramento e avaliação das ações objeto da parceria realizada mediante TERMO DE FOMENTO, submetendo-o à Comissão de Monitoramento e Avaliação designada, que o homologará independente da obrigatoriedade de apresentação da prestação de contas devida pela organização da sociedade civil;
i) transferir recursos financeiros para a execução dos projetos esportivos, conforme cronograma de desembolso.

17.2. Compete à OSC no campo administrativo:
I. manter escrituração contábil regular;
II. prestar ao Município todas as informações e esclarecimentos solicitados durante a execução da parceria;
III. participar das reuniões de monitoramento e avaliação, gestão operacional e capacitações;
IV. comunicar imediatamente a SEL, por meio oficial todo fato relevante, bem como eventuais alterações estatutárias e de constituição da diretoria;
V. comunicar, por meio de ofício, com antecedência, mínima, de 30 (trinta) dias eventuais pretensões de alterações nas ações, gastos ou forma de execução do plano de trabalho;
VI. manter e movimentar os recursos na conta bancária específica, observado o disposto no art. 51 da Lei nº 13.019/2014;
VII. aplicar integralmente os valores recebidos, assim como eventuais rendimentos, na consecução do objeto da parceria em consonância com o descrito no Plano de Trabalho aprovado e com a planilha orçamentária;
VIII. observar os princípios da impessoalidade, isonomia economicidade, probidade, eficiência, publicidade, transparência na aplicação dos recursos e da busca permanente de qualidade naquilo que tange as contratações de bens e serviços, feitas com o uso de recursos transferidos pela administração pública;
IX. aplicar os recursos em cadernetas de poupança, fundo de aplicação financeira de curto prazo ou operação de mercado aberto lastreada em títulos da dívida pública, enquanto não empregados na sua finalidade;
X. efetuar os pagamentos das despesas, com os recursos transferidos, dentro da vigência deste TERMO DE FOMENTO;
XI. prestar contas obedecendo aos prazos e condições assinalados pela Administração Pública e pelo Tribunal de Contas do Estado de São Paulo em vigência à época da prestação;
XII. devolver à Secretaria de Esporte e Lazer eventuais saldos financeiros remanescentes, inclusive os obtidos de aplicações financeiras realizadas, no prazo improrrogável de 30 (trinta) dias, em caso de conclusão, denúncia, rescisão ou extinção do TERMO DE FOMENTO, devendo comprovar tal devolução nos moldes da prestação de contas, sob pena de imediata instauração de tomada de contas especial do responsável, providenciada pela autoridade competente da administração pública;
XIII. devolver à Secretaria de Esporte e Lazer, no prazo improrrogável de 30 (trinta) dias, eventuais materiais ou equipamentos e bens duráveis ou permanentes adquiridos a qualquer tempo com os recursos oriundos do TERMO DE FOMENTO;
XIV. não repassar nem redistribuir a outras organizações da sociedade civil, ainda que de esportes, os recursos oriundos da presente parceria;
XV. manter em seus arquivos os documentos originais que compuseram a prestação de contas, durante o prazo de 10 (dez) anos, contados do dia útil subsequente ao da prestação das mesmas;
XVI. permitir o livre acesso dos agentes da Administração Pública, do controle interno e do Tribunal de Contas correspondente aos processos, aos documentos e às informações relacionadas ao TERMO DE FOMENTO, bem como aos locais de execução do respectivo objeto;
XVII. abster-se, durante toda a vigência da parceria, de ter como dirigentes membros de Poder ou do Ministério Público, ou dirigente órgão ou entidade da administração pública municipal direta ou indireta, estendendo-se a vedação aos respectivos cônjuges ou companheiros, bem como parentes em linha reta, colateral ou por afinidade, até o segundo grau;
XVIII. durante a vigência da parceria, dar atendimento continuado aos beneficiários, sendo proibida a interrupção do funcionamento do serviço a qualquer tempo;
XIX. divulgar por meio das redes sociais e/ou portal na internet suas ações e todas as parcerias celebradas com a administração pública municipal;
XX. responder exclusivamente pelo pagamento dos encargos trabalhistas, previdenciários, fiscais e comerciais relacionados à execução do objeto previsto no termo de fomento, não implicando responsabilidade solidária ou subsidiária da administração pública a inadimplência da organização da sociedade civil em relação ao referido pagamento, os ônus incidentes sobre o objeto da parceria ou os danos decorrentes de restrição à sua execução;
XXI. expor o apoio da Secretaria de Esporte e Lazer de Guarulhos em todas as ações desenvolvidas pela OSCs, bem como menção deste fato em sua exposição junto à mídia;
XXII. utilizar o Brasão do Município de Guarulhos e o nome "GUARULHOS" nos meios de divulgação do evento, tais como: peças produzidas, medalhas, banners, placas de homenagem, troféus, cartazes, faixas, folders, flyers, backdrop, certificados, revista oficial do evento, camisetas, bonés, e demais materiais e veículos de comunicação;
XXIII. utilizar o Brasão do Município de Guarulhos e o nome "GUARULHOS" junto à emissão de qualquer documento oficial produzido pela Associação;
XXIV. disponibilizar no site da associação, o link da página da Prefeitura de Guarulhos.

17.3. Compete à OSC no campo do Desporto de Rendimento:
I. selecionar atletas e oferecer treinamento de alto nível na respectiva modalidade esportiva, buscando obter o melhor resultado nas competições em que participar, representando a cidade de Guarulhos;
II. manter equipes e atletas de acordo com a especificidade de cada modalidade e realizar de forma técnica e metodológica — na área de treinamento desportivo —ações que proporcionem a participação, obrigatória, em modalidade que conste nos Regulamentos da Secretaria Estadual de Esportes, referentes aos Jogos Regionais e Jogos Abertos e Jogos Abertos da Juventude, objetivando a formação e especialização;
III. manter pessoal qualificado e habilitado para o desempenho das funções da comissão técnica, responsabilizando-se integralmente pelos encargos da relação trabalhista que possa decorrer;
IV. atender as convocações da SEL para representação esportiva,em especial nas competições realizadas pela Secretaria Estadual de Esportes, respeitando os prazos e condições de participação e participar dos eventos da Secretaria de Esporte e Lazer quando convocados;
V. cuidar da guarda e manutenção dos uniformes, material esportivo e demais instrumentos e equipamentos necessários para o desenvolvimento da prática desportiva;
VI. aprovar junto à SEL a identidade visual de todas as peças de comunicação utilizadas em documentos oficiais ou extraoficiais, imagens, sites, páginas em redes sociais ou em quaisquer ações envolvendo as ações e atletas do projeto;
VII. aprovar junto à SEL a identidade visual do uniforme de treinamento e competições, o qual deverá conter o brasão oficial do município e a inscrição Prefeitura de Guarulhos;
VIII. elaborar termo de obrigatoriedade de cessão de uso de imagens para os atletas que forem atendidos. Ainda, deverá a OSC desenvolver protocolos e ações, junto aos atletas e todo quadro de colaboradores, que certifiquem a divulgação das ações de fomento da SEL. Sempre que divulgar notas à imprensa, informar que recebe apoio da PMG/SEL, na execução do projeto desportivo;
IX. informar a PMG/SEL sempre que agregar parceiros (patrocinadores e apoiadores) com a finalidade de incremento do projeto desportivo, desde que não tenham constado na proposta original;
X. avaliar as condições de saúde dos atletas e sua manutenção para a prática desportiva de rendimento;
XI. atender as determinações da PMG/SEL no tocante à implantação e desenvolvimento do projeto desportivo, encaminhando, dentro do prazo fixado, as informações que lhe forem solicitadas;
XII. quando participar de competições representando o Município, empenhar-se em zelar pelos princípios do jogo limpo (fairplay);
XIII. encaminhar à PMG/SEL, mensalmente, relatório de atividades desenvolvidas relativas ao projeto desportivo, em especial a relação de atletas atendidos, locais e horários de treinamento, participação em competições e resultados obtidos;
XIV. prestar contas à PMG/SEL, mensalmente, do auxílio financeiro recebido, através da apresentação de cópia dos documentos fiscais respectivos, conforme critérios estabelecidos;
XV. participar sempre que convocada dos eventos da Secretaria de Esporte e Lazer;
XVI. promover o aperfeiçoamento esportivo através de treinamentos técnicos e táticos, incentivar a participação em competições;
XVII. disseminar os valores do esporte, contribuir para o desenvolvimento de atletas, e identificar talentos esportivos;
XVIII. praticar o esporte de rendimento segundo as normas e regras de prática desportivas, regionais, estaduais, nacionais e internacionais;
XIX. promover e participar de competições com a finalidade de obter bons resultados e integrar pessoas e comunidades, representar o município de Guarulhos nas competições esportivas oficiais.

18) DA VIGÊNCIA

18.1. O Termo de Fomento terá vigência pelo prazo de 12 (doze) meses, a contar da data de sua assinatura, podendo ser prorrogado por igual período, de acordo com a conveniência e disponibilidade orçamentária da Administração Pública.
18.2. Caso haja atraso na liberação dos recursos financeiros, a ADMINISTRAÇÃO PÚBLICA MUNICIPAL promoverá a prorrogação do prazo de vigência do Termo de Fomento, independentemente de proposta da ORGANIZAÇÃO DA SOCIEDADE CIVIL, limitado o prazo de prorrogação ao exato período do atraso verificado.
18.3. Toda e qualquer prorrogação, inclusive a referida no item anterior, deverá ser formalizada por termo aditivo, a ser celebrado pelos partícipes antes do término da vigência do termo de fomento ou da última dilação de prazo, sendo expressamente vedada a celebração de termo aditivo com atribuição de vigência ou efeitos financeiros retroativos.

19) DA PRESTAÇÃO DE CONTAS

19.1. A prestação de contas, relativa à utilização dos recursos financeiros decorrentes da parceria, deverá ser apresentada pelo proponente, instruída da seguinte forma:
I. **ofício** de encaminhamento da prestação de contas, dirigido à Secretaria de Esporte e Lazer, em duas vias, devendo conter: identificação do termo de fomento (nº e data), período, parcela e valor a que se refere a prestação de contas;
II. **relatório de execução do objeto**, elaborado pela organização da sociedade civil, assinado pelo seu representante legal, contendo as atividades desenvolvidas para o cumprimento do objeto e o comparativo de metas propostas com os resultados alcançados, a partir do cronograma acordado, anexando-se documentos de comprovação da realização das ações, tais como listas de presença, fotos e vídeos, se for o caso;
III. **relatório de execução financeira**, assinado pelo seu representante legal e o contador responsável, com a descrição das despesas e receitas efetivamente realizadas;
IV. **demonstrativo integral das receitas e despesas**, computadas por fontes de recurso e por categorias ou finalidades dos gastos, realizadas na execução do objeto, com manifestação expressa do Conselho Fiscal ou órgão correspondente do beneficiário sobre a exatidão do montante aplicado, atestando que os recursos públicos foram movimentados em conta específica, aberta em instituição oficial, indicada pelo órgão público concessor;
V. **relação de gastos**, no qual serão relacionados os documentos das despesas pagas, computadas na prestação de contas, com a devida identificação da associação, em duas vias, acompanhada dos respectivos comprovantes de despesas, vias originais e cópias reprográficas legíveis e de boa qualidade, com a assinatura do presidente da entidade, aprovando a aplicação dos recursos utilizados.
19.2. No caso de parcela única, o gestor emitirá parecer técnico conclusivo para fins de avaliação do cumprimento do objeto.
19.3. A organização da sociedade civil prestará constas da boa e regular aplicação dos recursos recebidos mensalmente até o 5º (quinto) dia útil.
19.4. Quando do término da vigência da parceria, a prestação de contas final deverá ser apresentada no prazo de até 15 (quinze) dias úteis.
19.5. A transferência de recursos fica condicionada à apresentação da prestação de contas de parcela(s) anteriormente recebida(s) e ao cumprimento dos prazos e das regularizações exigidas no decorrer do processo de prestação de contas, suspendendo-se os repasses em razão de não apresentação da prestação de contas, ou da ausência de regularização de pendências na forma e dentro dos prazos estabelecidos.
19.6. As despesas serão comprovadas mediante apresentação de documentos fiscais ou equivalentes, devendo as faturas, notas fiscais, recibos e quaisquer outros documentos comprobatórios serem emitidos dentro da vigência do instrumento e em nome do **proponente**, com a identificação do título e número do termo de colaboração ou de fomento, obedecendo criteriosamente aos princípios fundamentais das normas brasileiras de contabilidade e mantidos em arquivo, em boa ordem, à disposição dos órgãos de controle interno e externo, pelo prazo de 10 (dez) anos, contados da aprovação da prestação de contas pelo **concedente**.
19.7. As despesas deverão vir acompanhadas de ao menos 3 (três) orçamentos, da relação completa dos atletas beneficiados com tais ações, das fotos dos jogos, das súmulas dos jogos, das notas fiscais e todo o detalhamento das ações.
19.8. A inadimplência ou irregularidade insanável na prestação de contas inabilita o **proponente** a participar de novos termos de colaboração ou de fomento, acordos ou ajustes com a Administração Municipal, por prazo não superior a 2 (dois) anos, ou enquanto perdurar a pendência.

20) DO MONITORAMENTO E AVALIAÇÃO PELO ÓRGÃO TÉCNICO DA ADMINISTRAÇÃO
20.1. O gestor das parcerias, com poderes de controle e fiscalização, será designado por ato publicado no Diário Oficial do Município, cujas obrigações serão aquelas determinadas pelo artigo 61 da Lei Federal nº 13.019/14.
20.2. A Administração Pública designará, em ato a ser publicado no Diário Oficial do Município, a Comissão de Monitoramento e Avaliação, que terá como atribuição a homologação do relatório emitido pelo órgão técnico da administração, independentemente da apresentação da prestação de contas devida pela organização da sociedade civil.
20.3. Os serviços objetos do termo de fomento terão sua execução devidamente monitorada e avaliada pela administração pública, tendo dentro de suas atribuições coordenar, articular e avaliar a execução das ações.
20.4. A comissão de monitoramento e avaliação emitirá parecer quanto ao serviço executado.
21) DAS RESPONSABILIDADES E SANÇÕES
21.1. Pela execução da parceria em desacordo com o plano de trabalho e com as normas vigentes, a administração poderá — garantida a prévia defesa — aplicar à organização da sociedade civil parceira as seguintes sanções:
a) advertência;
b) suspensão temporária da participação em chamamento público e impedimento de celebrar termos de colaboração, termos de fomentoe contratos com órgãos e entidades da esfera de governo da administração pública sancionadora, por prazo não superior a 2 (dois) anos;
c) declaração de inidoneidade para participar em chamamento público ou celebrar parcerias com órgãos e entidades de todas as esferas de governo, enquanto perdurarem os motivos determinantes da punição ou até que seja promovida a reabilitação perante a própria autoridade que aplicou a penalidade, a qual será concedida sempre que a organização da sociedade civil ressarcir a administração pelos prejuízos resultantes, e depois de decorrido o prazo da sanção aplicada.
21.2. A sanção estabelecida é de competência exclusiva da Secretaria de Esporte e Lazer, sendo facultada a defesa do interessado no respectivo processo, no prazo de 10 (dez) dias úteis da abertura de vista, podendo a reabilitação ser requerida após 2 (dois) anos de sua aplicação.
21.3. A formalização da parceria decorrente deste Edital poderá ser suspensa diante de eventuais irregularidades constatadas em exercícios anteriormente celebrados pela OSC com o Poder Público Municipal, até que sejam sanadas. Na hipótese de as irregularidades não serem sanadas, a parceria decorrente deste Edital será rescindida e outra organização habilitada no certame será convocada, respeitada a ordem de classificação, e na sua ausência, o Poder Público poderá proceder com novo chamamento público.
22) DA DENÚNCIA E DA RESCISÃO
22.1. A presente parceria poderá ser denunciada, rescindida ou extinta, mediante notificação prévia que apresente desacordo com este instrumento de parceria ou por consenso das partes, formalizadas com antecedência mínima de 60 (sessenta) dias, observadas todas as condições estabelecidas, com as devidas justificativas e, ficando os partícipes responsáveis somente pelas obrigações e auferindo as vantagens do tempo em que participaram voluntariamente do Termo de Colaboração.
22.2. Quando da conclusão, denúncia, rescisão ou extinção da parceria, os materiais permanentes adquiridos por meio dos recursos repassados, serão devolvidos à SEL no prazo improrrogável de 30 (trinta) dias do evento, sob pena de serem tomadas providências administrativas, cíveis e criminais contra a OSC e seus dirigentes.
23) DAS DISPOSIÇÕES FINAIS
23.1. O presente Edital e seus anexos estarão à disposição dos interessados no site da Prefeitura de Guarulhos em www.guarulhos.sp.gov.br.
23.2. Os pedidos de esclarecimentos, decorrentes de dúvidas na interpretação deste Edital e de seus anexos, deverão ser encaminhados, exclusivamente de forma eletrônica, pelo e-mail: editais.esporteguarulhos@gmail.com.
23.3. Eventual modificação no Edital, decorrente das impugnações ou dos pedidos de esclarecimentos, ensejará divulgação pela mesma forma que se deu o texto original, alterando-se o prazo inicialmente estabelecido somente quando a modificação afetar a formulação das propostas. A Secretaria Municipal de Esporte e Lazer resolverá os casos omissos e as situações não previstas no presente Edital, observadas as disposições legais e os princípios que regem a Administração Pública.
23.4. A qualquer tempo, o presente Edital poderá ser revogado por interesse público ou anulado, no todo ou em parte, por vício insanável, sem que isso implique direito a indenização ou reclamação de qualquer natureza.
23.5. O proponente é responsável pela fidelidade e legitimidade das informações prestadas e dos documentos apresentados em qualquer fase do Chamamento Público. A falsidade de qualquer documento apresentado ou a inverdade das informações nele contidas poderá acarretar a eliminação da proposta apresentada, a aplicação das sanções administrativas cabíveis e a comunicação do fato às autoridades competentes, inclusive para apuração do cometimento de eventual crime. Além disso, caso a descoberta da falsidade ou inverdade ocorra após a celebração da parceria, o fato poderá dar ensejo à rescisão do instrumento, rejeição das contas e/ou aplicação das sanções de que trata o art. 73 da Lei Federal nº 13.019, de 2014.
23.6. Todos os custos decorrentes da elaboração das propostas e quaisquer outras despesas correlatas à participação no Chamamento Público serão de inteira responsabilidade das entidades concorrentes, não cabendo nenhuma remuneração, apoio ou indenização por parte da Administração Pública.
23.7. Os casos omissos e as situações não previstas no presente Edital serão dirimidos pela Comissão Técnica de Avaliação e Julgamento.
CONSTITUEM ANEXOS DO PRESENTE EDITAL, DELE FAZENDO PARTE INTEGRANTE:
ANEXO I - REQUERIMENTO DE INSCRIÇÃO;
ANEXO II - PLANODETRABALHO;
ANEXO III - DECLARAÇÃODANÃOOCORRÊNCIADEIMPEDIMENTOS;
ANEXO IV - CRONOGRAMA DE DESEMBOLSO;
ANEXO V - PLANILHA ORÇAMENTÁRIA;
ANEXO VI - MODELO DOS UNIFORMES;
ANEXO VII - DECLARAÇÃO CONTENDO O NOME DO CONTADOR RESPONSÁVEL PELA ENTIDADE E RESPECTIVA CÓPIA DA CERTIDÃO DE REGULARIDADE DO CONSELHO REGIONAL DE CONTABILIDADE;
ANEXO VIII - DECLARAÇÃO SOBRE A ABERTURA DE CONTA-CORRENTE ESPECÍFICA;
ANEXO IX - DECLARAÇÃO QUE NÃO EMPREGA MENOR DE IDADE;
ANEXO X - DECLARAÇÃO DE CAPACIDADE ADMINISTRATIVA, TÉCNICA E GERENCIAL PARA A EXECUÇÃO DO PLANO DE TRABALHO;
ANEXO XI - DECLARAÇÃO DE NÃO REMUNERAÇÃO DOS CARGOS DE DIRETORIA;
ANEXO XII - DECLARAÇÃO DE CONTRAPARTIDA FINANCEIRA (SE HOUVER).

ANEXO I
REQUERIMENTO DE INSCRIÇÃO

(Este documento deverá ser feito em papel timbrado da entidade e assinado por seu presidente ou dirigente responsável legalmente designado).
Deverá ser entregue em duas vias, pois uma servirá de comprovante de entrega da documentação.
Guarulhos, ____ de _____ de 2022.
Com o presente, encaminho a Vossa Senhoria a proposta da associação_____, acompanhada da documentação necessária, com vistas à inscrição no EDITAL DE CHAMAMENTO PÚBLICO Nº ____/2022-SEL.
Declaro que as informações nela contidas são de minha inteira responsabilidade, podendo vir a ser comprovadas a qualquer tempo.
Atenciosamente,
_____
Assinatura do presidente ou dirigente responsável pela empresa.
Ilmo. Sr.
Adriano de Freitas Gonçalves
Secretário de Esporte e Lazer

ANEXO II
PLANO DE TRABALHO
(USAR PAPEL TIMBRADO DA ENTIDADE)

I - IDENTIFICAÇÃO DO PROPONENTE
ENTIDADE PROPONENTE: _____.
Nº do CNPJ: _____.
Endereço: Rua/Av.: _____nº _____.
Bairro: _____, Município: _____, CEP _____.
Telefone: _____, e-mail: _____.
NOME DO REPRESENTANTE LEGAL DA ENTIDADE: _____.
RG nº _____, CPF sob o nº _____.
Endereço Residencial: _____ nº _____.
Bairro: _____, Município: _____ CEP _____.
Telefone: _____, e-mail: _____.
II - PROJETO (S)
Título do Projeto: (Indicação (ões) do (s) campeonato (s)/competição (ões) que a entidade irá participar)
Objeto do Projeto: Participação do campeonato/competição/torneio: _____, da categoria: _____, a ser realizado no período de: _____, organizado pela Federação ou Liga: _____.
III - MODALIDADE ESPORTIVA E CATEGORIA
IV - JUSTIFICATIVA
Justificar a importância do projeto a ser realizado para o município de Guarulhos e para a Secretaria de Esporte e Lazer.
V - OBJETIVOS
Apresentar os objetivos que se pretende alcançar com a execução do projeto.
VI - METAS ESPORTIVAS A SEREM ATINGIDIDAS
As metas são os indicadores utilizados para monitorar o alcance dos resultados previstos, que são relacionados aos objetivos propostos para o Projeto Esportivo.
Deverão ser indicados os quantitativos previstos e os documentos comprobatórios, que serão utilizados para comprovar o alcance das metas do projeto na prestação de contas.
METAS QUANTITATIVAS
As metas quantitativas são as seguintes:
1. Colocar as equipes entre as 5 (cinco) melhores em todas as categorias, no campeonato em que participar.
Indicadores: quantidade de pódios conquistados no ano.
Instrumento de verificação: boletins oficiais da liga ou federação esportiva, e reportagens dos jogos realizados.
2. Assegurar que os atletas em idade escolar estejam matriculados e tenham aproveitamento satisfatório.
Indicadores: frequência escolar dos atletas.
Instrumento de verificação: boletins escolares e declaração de frequência escolar.
METAS QUALITATIVAS:
As metas qualitativas são as seguintes:
1. Aprimorar o preparo físico dos atletas das diversas categorias do projeto.
Indicadores: Comparativo da preparação física dos atletas antes de iniciar as competições, durante a temporada e ao término do projeto.
Instrumento de verificação: teste físico, visando avaliar a preparação física dos atletas durante a execução do projeto, devendo ser apresentado relatório trimestral.
2. Contribuir para a formação de novos atletas.
Indicadores: obter bons resultados nas competições em que os atletas vierem a participar.
Instrumento de verificação: relatório trimestral da comissão técnica, avaliando a performance dos atletas.
3. Melhorar em 10% (dez por cento) o desempenho técnico dos atletas nos treinamentos e jogos.
Indicadores: analisar a evolução do atleta no tocante ao aprimoramento dos fundamentos técnicos da modalidade esportiva, considerando seu rendimento no início e no final da temporada.
Instrumento de verificação: avaliação dos atletas no início das competições, durante a temporada e ao término do projeto, devendo ser apresentado relatório trimestral.
VII - CALENDÁRIO DE COMPETIÇÕES QUE A ENTIDADE ALMEJA PARTICIPAR NO ANO. Obs. O proponente obrigatoriamente deverá prever a participação nos Jogos Regionais, Jogos Abertos, Jogos Abertos da Juventude e Jogos da Melhor Idade (JOMI), organizados pela Secretaria Estadual de Esportes e Taça CONDEMAT, organizada pelo Consórcio de Desenvolvimento dos Municípios do Alto do Tietê.
VIII - NÚMERO DE ATLETAS BENEFICIADOS
Informar nome completo, com número de RG, e de acordo com a categoria.
IX- LOCAL (IS) DE TREINAMENTO (S)
X - REGULAMENTO OU OFÍCIO CONTENDO OS VALORES DAS TAXAS ADMINISTRATIVAS E DE ARBITRAGENS, EXPEDIDOS PELA FEDERAÇÃO OU LIGA ESPORTIVA.
XI - PROJETO A SER DESENVOLVIDO COM CRIANÇAS E ADOLESCENTES (CONTRAPARTIDA SOCIAL), DE CARÁTER OBRIGATÓRIO.
XII - CONTRAPARTIDA FINANCEIRA (Se houver, descrevê-las).

ANEXOIII
DECLARAÇÃO DA NÃO OCORRÊNCIA DE IMPEDIMENTOS
(USAR PAPEL TIMBRADO DA ENTIDADE)

Declaro para os devidos fins, que a ASSOCIAÇÃO _____,pessoa jurídica de direito privado sem fins lucrativos, inscrita no CNPJ sob o n° , com sede na _____,em Guarulhos-SP,neste ato representada pela, portador da Cédula de Identidade RG n° _____, inscrita no CPF sob o n° _____ ,e seus dirigentes não incorrem em quaisquer das vedações previstas no art. 39 da Lei n.13.019, de 2014. Nesse sentido, a citada entidade:
1) Está regularmente constituída.
2) Não foi omissa no dever de prestar contas de parceria anteriormente celebrada.
3) Não tem como dirigente membro de Poder ou do Ministério Público, ou dirigente de órgão ou entidade da Administração Pública da mesma esfera governamental na qual será celebrado o TERMO DE COLABORAÇÃO., estendendo-se a vedação aos respectivos cônjuges ou companheiros, bem como parentes em linha reta, colateral ou por afinidade, até o segundo grau.Observação: a presente vedação não se aplica às entidades que, pela sua própria natureza, sejam constituídas pelas autoridades ora referidas (o que deverá ser devidamente informado e justificado pela OSC), sendo vedado que a mesma pessoa figure no instrumento de parceria simultaneamente como dirigente e administrador público (art. 39, §5º, da Lei n.13.019,de2014].
4) Não teve as contas rejeitadas pela Administração Pública nos últimos cinco anos, observadas as exceções previstas no art.39, caput,inciso IV, alíneas “a” a “c”, da Lei n.13.019, de2014.
5) Não se encontra submetida aos efeitos das sanções de suspensão de participação em licitação e impedimento de contratar com a administração, declaração de inidoneidade para licitar ou contratar com a Administração Pública, suspensão temporária da participação em chamamento público e impedimento de celebrar parceria ou contrato com órgãos e entidades da esfera de governo da Administração Pública sancionadora e, por fim, declaração de inidoneidade para participar de chamamento público ou celebrar parceria ou contrato com órgãos e entidades de todas as esferas de governo.
6) Não teve contas de parceria julgadas irregulares ou rejeitadas por Tribunal ou Conselho de Contas de qualquer esfera da Federação, em decisão irrecorrível, nos últimos 8 (oito) anos.
7) Não tem entre seus dirigentes pessoas cujas contas relativas a parcerias tenham sido julgadas irregulares ou rejeitadas por Tribunal ou Conselho de Contas de qualquer esfera da Federação, em decisão irrecorrível, nos últimos 8 (oito) anos.
8) Julgada responsável por falta grave e inabilitada para o exercício de cargo em comissão ou função de confiança, enquanto durar a inabilitação ou considerada responsável por ato de improbidade, enquanto durarem os prazos estabelecidos nos incisos I, II e III do art.12 da Lei n. 8.429, de 2 de junho de 1992.
Guarulhos,_____de _____de2022.
_____
(Nome e Cargo do Representante Legal da OSC)

ANEXO IV
CRONOGRAMA DE DESEMBOLSO
(USAR PAPEL TIMBRADO DA ENTIDADE)

EXERCÍCIO **2023** **TOTAL**
VALOR (R$)

DECLARAÇÃO

Na qualidade de representante legal do proponente, declaro, para fins de comprovação junto à **SECRETARIA DE ESPORTE E LAZER DE GUARULHOS**, para os efeitos e sob as penas da lei, notadamente o art. 299 do Código Penal, que inexiste qualquer débito em mora ou situação de inadimplência com o Tesouro Municipal ou qualquer órgão ou entidade da Administração Pública Federal e Estadual, que impeça a transferência de recursos oriundos de dotações consignadas nos orçamentos do Município, na forma deste plano de trabalho.
Pede deferimento,

Guarulhos, _____ de _____de 2022.
ASSINATURA E CARGO DO PROPONENTE

ANEXO V
PLANILHA ORÇAMENTÁRIA
(USAR PAPEL TIMBRADO DA ENTIDADE)

Item	Discriminação da Despesa	Valor Médio de Mercado (1)	Origem do Recurso (2)
1 Taxas administrativas			
2 Taxas de arbitragens			
3 Transporte de atletas			
4 Alimentação			
5 Material esportivo			
6 Uniformes			

(1) Juntamente ao plano de trabalho deverão ser apresentados documentos hábeis à comprovação da compatibilidade dos custos apresentados com os preços praticados no mercado.
(2) Repasse ou contrapartida financeira (se houver).
Obs. Os valores poderão ser estimados, pois se uma equipe chegar até a final de uma competição jogará mais partidas, entre outros motivos.

ANEXO VI
MODELO DOS UNIFORMES, CONTENDO O BRASÃO E O
NOME DE GUARULHOS EM DESTAQUE
(USAR PAPEL TIMBRADO DA ENTIDADE)

ORIENTAÇÕES PARA A UTILIZAÇÃO DO BRASÃO E NOME DO MUNICÍPIO DEGUARULHOS
APRESENTAÇÃO é obrigatória a menção ao apoio institucional através da inserção do Brasão da Prefeitura de Guarulhos e o nome GUARULHOS.
Expor o apoio da Secretaria de Esporte e Lazer de Guarulhos em todas as ações desenvolvidas pela OSCs, bem como menção deste fato em sua exposição junto à mídia.
Caso ainda persistam dúvidas sobre alguma aplicação, a assessoria de comunicação da Secretaria de Esporte e Lazer de Guarulhos deverá ser consultada para a validação de qualquer forma que não esteja aqui prevista.
São dadas abaixo opções para inserção do Brasão da Prefeitura de Guarulhos e o nome GUARULHOS, podendo ser em outros locais de aplicação desde que seja justificado e documentado pela entidade.

MODELO DE UNIFORME

ANEXO VII
DECLARAÇÃO CONTENDO O NOME DO CONTADOR RESPONSÁVEL PELA ENTIDADE
(USAR PAPEL TIMBRADO DA ENTIDADE)

Eu ____, presidente da associação _____, inscrito no CPF sob o nº _____,declaro para os devidos fins e sob penas da Lei que (nome do contador), inscrito no CPF sob o nº , CRCn° ___ é o contador responsável pela referida entidade e que seu registro está regular junto ao Conselho Regional de Contabilidade, conforme cópia anexa.

Guarulhos, _____de _____de2022.

.....
(Nome e Cargo do Representante Legal da OSC)

Obs. Anexar o comprovante de regularidade do contador perante o Conselho Regional de Contabilidade.

ANEXO VIII
DECLARAÇÃO SOBRE A ABERTURA DE CONTA-CORRENTE ESPECÍFICA
(USAR PAPEL TIMBRADO DA ENTIDADE)

Eu _____, presidente da associação_____ , inscrito no CNPJ sob o nº _____, declaro para os devidos fins que os dados da conta bancária específica, aberta para a movimentação dos recursos financeiros da parceria, estão abaixo descritos:

Banco do Brasil
Agência nº _____
Conta Corrente nª _____

Guarulhos,_____de _____de 2022

.....
(Nome e Cargo do Representante Legal da OSC)

ANEXO IX
DECLARAÇÃO QUE NÃO EMPREGA MENOR DE IDADE
(USAR PAPEL TIMBRADO DA ENTIDADE)

Eu _____, presidente da associação _____,com sede na Rua_____, inscrita no CNPJ sob nº_____, declaro sob as penas da lei que a referida entidade está em situação regular perante o Ministério do Trabalho, no que se refere à observância do disposto no inciso XXXIII do artigo 7º da Constituição Federal, não mantendo em seu quadro de pessoal menores de 18 (dezoito anos) em horário noturno de trabalho ou em serviços perigosos ou insalubres, não possuindo ainda, qualquer trabalho de menores de 16 (dezesseis) anos, salvo na condição de aprendiz, a partir de 14 (quatorze) anos.

Guarulhos, _____de _____de2022.

.....
(Nome e Cargo do Representante Legal da OSC)

ANEXO X
DECLARAÇÃO DE CAPACIDADE TÉCNICA E GERENCIAL
(USAR PAPEL TIMBRADO DA ENTIDADE)

(Este documento deverá ser feito em papel timbrado da entidade e assinado por seu presidente ou dirigente responsável legalmente designado).

DECLARO, para os devidos fins, que a Associação _____ possui capacidade técnica e gerencial para executar o objeto previsto no Edital de Chamamento Público nº ____/2022-SEL.

Guarulhos, _____ de _____ de 2022.

_____
Nome e Assinatura do Representante Legal da Entidade

ANEXO XI
DECLARAÇÃO DE NÃO REMUNERAÇÃO DOS CARGOS DA DIRETORIA
(USAR PAPEL TIMBRADO DA ENTIDADE)

(Este documento deverá ser feito em papel timbrado da entidade e assinado por seu presidente ou dirigente responsável legalmente designado).

Declaro, para os devidos fins, que a Associação_____, situada na Rua/Av. _____, nº _____, bairro_____, município de Guarulhos, inscrita no CNPJ sob o nº _____não remunera os membros de sua diretoria, pelo exercício específico de suas funções, não distribui lucros, vantagens ou bonificações a dirigentes, associados ou mantenedores, sob nenhuma forma.

Guarulhos, _____ de _____ de 2022.

_____
Nome e Assinatura do Representante Legal da Entidade

ANEXO XII
DECLARAÇÃO DE CONTRAPARTIDA FINANCEIRA, SE HOUVER
(USAR PAPEL TIMBRADO DA ENTIDADE)

(Este documento deverá ser feito em papel timbrado da entidade e assinado por seu presidente ou dirigente responsável legalmente designado).

DECLARO, sob as penas da Lei, que a Associação _____, inscrita no CNPJ sob o nº _____, dispõe de recursos financeiros no valor de R$ _____, a título de contrapartida, objetivando a execução do objeto previsto no Edital de Chamamento Público nº ____/2022-SEL.

Guarulhos, _____ de _____ de 2022.

_____
Nome e Assinatura do Representante Legal da Entidade

SECRETARIA PARA ASSUNTOS DE SEGURANÇA PÚBLICA

PORTARIA Nº 018/2022-SASP

O SECRETÁRIO PARA ASSUNTOS DE SEGURANÇA PÚBLICA, MÁRCIO JOSÉ PONTES, no uso de suas atribuições legais próprias e;

Considerando o §3º, do artigo 11, da Lei Federal nº 4.375, de 17 de agosto de 1964, regulamentada pelo Decreto Federal nº 57.654, de 20 de janeiro de 1966 ;

Considerando o Decreto Municipal nº 35.953, de 6 de junho de 2019 ;

Considerando o Decreto Municipal nº 35.734, de 02 de abril de 2019, que regulamenta a Lei Municipal nº 7.697, de 27 de fevereiro de 2019 e,

Considerando o Ofício nº 10/2022 - J.S.M. 115 - Junta de Serviço Militar São João.

RESOLVE:

1 - SUSTAR os efeitos da Portaria nº 009/2022-SASP, que cedeu à Junta do Serviço Militar São João - J.S.M. 115, no que diz respeito a servidora abaixo descrita, que presta serviços na Junta do Serviço Militar São João - J.S.M. 115:

Código Funcional	Nome
22157	CÁTIA FERREIRA NEVES DA ROCHA

2 - Esta Portaria entrará em vigor na data de sua publicação.

PORTARIA INTERNA Nº 019/2022-SASP

O Secretário Para Assuntos de Segurança Pública, **Márcio José Pontes,** no uso das atribuições legais que lhe são conferidas pelo Inciso I, do artigo 69 da Lei Orgânica do Município, Lei Municipal n.º 7550/2017 e considerando os princípios do Direito Administrativo e norteadores da Administração Pública Municipal, em especial os da legalidade, moralidade e publicidade.

RESOLVE:

1 - Tornar Pública a Condecoração com a **Comenda "Padre Jesuíta Manuel de Paiva**" da Guarda Civil Municipal de Guarulhos, nos termos do Decreto nº 28.296, de 06 de dezembro de 2010, às autoridades civis e militares e personalidades estabelecidas no Município de Guarulhos, abaixo relacionadas:

Ord.	Ocupação	Nome
1.	Prefeito Municipal	Gustavo Henric Costa
2.	Tenente Coronel - Comandante do CPA/M7	Edmilson Colonello
3.	Tenente Coronel - Comandante do 15º BPM	Shesterson Campos
4.	Juiz Diretor do Fórum de Guarulhos	Ricardo Felicio Scaff
5.	Promotor do Ministério Público	Edson Alves da Costa (in memorian)
6.	Superintendente da Polícia Rodoviária Federal	Antônio Fernando de Miranda
7.	Delegado da Seccional de Guarulhos	José Aparecido Sanches Severo
8.	Delegado da Seccional de São Paulo	Genésio Leo Junior
9.	Comandante da GCM de Guarulhos	Francisco Borotta da Silva

PORTARIA INTERNA Nº 020/2022-SASP

O Secretário Para Assuntos de Segurança Pública, **Márcio José Pontes,** no uso das atribuições legais que lhe são conferidas pelo Inciso I, do artigo 69 da Lei Orgânica do Município, Lei Municipal n.º 7550/2017 e considerando os princípios do Direito Administrativo e norteadores da Administração Pública Municipal, em especial os da legalidade, moralidade e publicidade.

RESOLVE:

1 - Tornar Pública a Condecoração com a **Comenda "Padre Jesuíta Manuel de Paiva**" da Guarda Civil Municipal de Guarulhos, nos termos do Decreto nº 28.296, de 06 de dezembro de 2010, às autoridades civis e militares e personalidades estabelecidas no Município de Guarulhos, abaixo relacionadas:

Ord.	Ocupação	Nome
1.	Governador de São Paulo	Rodrigo Garcia

COORDENADORIA MUNICIPAL DE PROTEÇÃO E DEFESA CIVIL

PORTARIA Nº 29/2022-COMPDEC-GRU

O Coordenador Municipal de Proteção e Defesa Civil em exercício, Sr. André Luiz da Silva Monção, no uso e suas atribuições que são conferidas e,

Considerando o contido no Decreto Municipal n° 33.912, de 16 de janeiro de 2017, que dispõe sobre as atividades e os procedimentos a serem observados pelos órgãos gestores e pelos fiscais de contratos firmados pelos órgãos da Administração Municipal Direta, Indireta, bem como a forma de recebimento dos objetos contratuais, e com a finalidade de dar cumprimento às determinações nele constantes, o Coordenador de Proteção e Defesa Civil, no uso de suas atribuições legais, e no âmbito desta Coordenadoria,

Resolve:

Art.1º Designar os servidores abaixo nomeados, como gestores e fiscais responsáveis pelo acompanhamento, fiscalização, avaliação e ateste da execução dos seguintes Contratos pertencentes a esta pasta: Conforme Anexo:

I - Os servidores designados desempenharão as funções sem prejuízo de suas atividades funcionais.

PA 50.163/2022
EMPRESA TOTAL FOODS LTDA
OBJETO Aquisição de kit lanche
GESTOR **Titular:** Fábio Ronald Castilho dos Reis CF: 59582
Suplente: Francisco Carneiro Monteiro CF: 35109
FISCAL **Titular:** Jaziel Pereira de Melo CF: 28612
Suplente: Gildo Soares da Silva CF: 32129

PA 59.023/2022
EMPRESA PARTNER SERVIÇOS E COMÉRCIO ELETRÔNICOS LTDA
OBJETO Locação de ônibus
GESTOR **Titular:** Fábio Ronald Castilho dos Reis CF: 59582
Suplente: Francisco Carneiro Monteiro CF: 35109
FISCAL **Titular:** Jaziel Pereira de Melo CF: 28612
Suplente: Gildo Soares da Silva CF: 32129

PA 59.025/2022
EMPRESA SGP INDUSTRIA E COMÉRCIO COLCHOARIA EIRELI
OBJETO Aquisição de colchão de espuma
GESTOR **Titular:** Sandro Tenório de Lima CF: 34459
Suplente: Fábio Ronald Castilho dos Reis CF: 59582
FISCAL **Titular:** Jaziel Pereira de Melo CF: 28612
Suplente: Benevaldo Ferreira de Almeida CF: 31083

Art. 2º Esta portaria entrará em vigor na data de sua publicação, revogadas as disposições em contrário.

JUNTA DE RECURSOS FISCAIS DO MUNICÍPIO DE GUARULHOS

Edital nº 059/2022-JRF

A Presidência da Junta de Recursos Fiscais, no estrito cumprimento das atribuições que lhe são conferidas pela Lei Municipal de nº 5875/2002, FAZ SABER a todos quanto o presente Edital virem ou dele conhecimento tiverem e interessar possa, que em 17/11/2022, foram julgados os processos abaixo:

Processo **18442/2013-PAT**
Requerente SUELY PEREIRA MACHADO DA SILVA
Assunto: ISENÇÃO DE IPTU (EXERCIO 2014)
Relator: Ricardo Fernandes Lima
Acórdão nº: **105/ 2022-JRF**
Extrato de Acórdão: Votação unânime em Negar Conhecimento ao Recurso em face a intempestividade do pedido.

Processo **61528/2018-PAT**
Requerente ALMAVIVA DO BRASIL TELEMARKETING E INFORMÁTICA S.A.
Assunto: INTIMAÇÃO FISCAL (1008568 BEM COMO AUTO DE MULTA 152358 CANCELAMENTO)
Relator: Fabio Roberto Pavão
Acórdão nº: **104/ 2022-JRF**
Extrato de Acórdão: Votação unânime em Conhecer do Recurso e no mérito Negar Provimento.

Processo **6766/2020-PAT**
Requerente SUELY PEREIRA MACHADO DA SILVA
Assunto: IMPUGNAÇÃO (DO LANÇAMENTO DO RECIBO 2020 002 417956)
Relator: Ricardo Fernandes Lima
Acórdão nº: **106/ 2022-JRF**
Extrato de Acórdão: Votação unânime em Negar Conhecimento ao Recurso em face a intempestividade do pedido.

Processo **3887/2021-PAT**
Requerente SUELY PEREIRA MACHADO DA SILVA
Assunto: IMPUGNAÇÃO (DO LANÇAMENTO DO RECIBO 2021 002 400547)
Relator: Ricardo Fernandes Lima
Acórdão nº: **107/ 2022-JRF**
Extrato de Acórdão: Votação unânime em Negar Conhecimento ao Recurso em face a intempestividade do pedido.

Processo **25607/2021-PAT**
Requerente EDIVANIA PEREIRA GONÇALVES
Assunto: RETIFICAÇÃO (DA DATA DO CANCELAMENTO DA INSCRIÇÃO MOBILIÁRIA 85720)
Relator: Ricardo Fernandes Lima
Situação: Retirado de pauta a pedido do relator, para reanálise da matéria.

Edital nº 060/2022-JRF

A Presidência da Junta de Recursos Fiscais, no estrito cumprimento das atribuições que lhe são conferidas pela Lei Municipal de nº 5875/2002, FAZ SABER a todos quanto o presente Edital virem ou dele conhecimento tiverem e interessar possa, que se encontram pautados para os trabalhos do dia 01/12/2022, às 18:00 hrs, nas instalações do prédio da Secretaria da Fazenda, situado na Av. Salgado Filho, 886, Vila Progresso, o debate e o julgamento dos processos abaixo:

Processo 61885/2008- PAT
Requerente SOCIEDADE GUARULHENSE DE EDUCAÇÃO
Assunto: ISENÇÃO ISSQN (REF. EXERCÍCIO 2009)
Relator: Raphael Guelfi Troiano
Processo 55851/2014- PAT
Requerente EURIPEDES SERGIO GARCIA

Assunto: ISENÇÃO DE IPTU (EXERCÍCIO 2015)
Relator: Lyda Carolina Thomazini Gomes
Processo 13435/2021- PAT
Requerente LSLOG ARMAZENAGEM E LOGISTICA LTDA
Assunto: CANCELAMENTO (DA NOTA FISCAL ELETRONICA DE SERVIÇOS 9349)
Relator: Marcus Vinicius Pinto Junqueira
Facultar-se-á ao contribuinte ou a seu Representante Legal e à Autoridade Tributária de Primeira Instância, seu Representante ou Procurador Fiscal do Município o direito de sustentação oral previsto no artigo 23 da Lei Municipal n° 5.875/2002, por uma única vez após a leitura do relatório, permitida a repetição do ato na hipótese de adiamento do julgamento com alteração da composição do colegiado, mediante solicitação a ser enviada até as 16h00min. da data designada para a sessão, através do endereço eletrônico jrfsecretaria@guarulhos.sp.gov.br.

SECRETARIA DE TRANSPORTES E MOBILIDADE URBANA

JUNTAS ADMINISTRATIVAS DE RECURSOS DE INFRAÇÕES DE TRANSPORTES

ATA DA 44ª SESSÃO ORDINÁRIA DE 2022, DA PRIMEIRA JUNTA ADMINISTRATIVA DE RECURSOS DE INFRAÇÕES DO MUNICÍPIO DE GUARULHOS, REALIZADA EM 09/11/2022.

Às 19:00 horas do dia 09 de novembro de 2022, nesta cidade de Guarulhos, reuniu se a Primeira Junta Administrativa de Recursos de Infrações do Município de Guarulhos, para em sua sede, realizar a 44ª Reunião Ordinária do corrente ano, com os integrantes: Presidente - JOSE AUGUSTO BRANDT BUENO BRAGA; Relator - APOLO CONSTANT; Secretário(a) - TATIANE RODRIGUES ALEIXO; Relator - LUCAS FERREIRA FRAGA. Na ordem do dia, foram apreciados 16 recursos, sendo 7 recursos "DEFERIDOS" e 9 recursos "INDEFERIDOS" sendo 0 processos encaminhados para diligência. Constando como:

DEFERIDOS: Proc Nº J-006247/2022 AIT E431860847; Proc Nº J-006245/2022 AIT C00880169; Proc Nº J-006246/2022 AIT E431861135; Proc Nº J-005904/2022 AIT P00845176; Proc Nº J-005767/2022 AIT E431805475; Proc Nº J-005768/2022 AIT E431857001; Proc Nº J-005906/2022 AIT P00845175.

INDEFERIDOS: Proc Nº J-006273/2022 AIT P00824779; Proc Nº J-006274/2022 AIT E431680027; Proc Nº J-006298/2022 AIT E431388677; Proc Nº J-006295/2022 AIT E431442178; Proc Nº J-006297/2022 AIT P00773284; Proc Nº J-006296/2022 AIT E431455808; Proc Nº J-006285/2022 AIT R001463340; Proc Nº J-006275/2022 AIT E431726121; Proc Nº J-006276/2022 AIT P00774593.

ATA DA 44ª SESSÃO ORDINÁRIA DE 2022, DA TERCEIRA JUNTA ADMINISTRATIVA DE RECURSOS DE INFRAÇÕES DO MUNICÍPIO DE GUARULHOS, REALIZADA EM 09/11/2022.

Às 19:00 horas do dia 09 de novembro de 2022, nesta cidade de Guarulhos, reuniu se a Terceira Junta Administrativa de Recursos de Infrações do Município de Guarulhos, para em sua sede, realizar a 44ª Reunião Ordinária do corrente ano, com os integrantes: Presidente - JOSIEL CARLOS CESCON; Relator - JAILSON BORGES COSTA; Secretário(a) - ANDREA MORI RAMOS DA SILVA; Relator - ROBERTO PEREIRA PARDINHO. Na ordem do dia, foram apreciados 15 recursos, sendo 4 recursos "DEFERIDOS" e 9 recursos "INDEFERIDOS" sendo 2 processos encaminhados para diligência. Constando como:

DEFERIDOS: Proc Nº J-006268/2022 AIT C00823222; Proc Nº J-005824/2022 AIT C001036314; Proc Nº J-005261/2022 AIT C001129716; Proc Nº J-006188/2022 AIT C001062303.

INDEFERIDOS: Proc Nº J-006052/2022 AIT E431904990; Proc Nº J-005995/2022 AIT C00854920; Proc Nº J-006255/2022 AIT E431864513; Proc Nº J-006127/2022 AIT E431913961; Proc Nº J-005943/2022 AIT C001054304; Proc Nº J-005944/2022 AIT C001054303; Proc Nº J-006193/2022 AIT E431328652; Proc Nº J-006272/2022 AIT P00835035; Proc Nº J-006256/2022 AIT P00812076.

DILIGÊNCIAS: Proc Nº J-006264/2022 AIT E43487989; Proc Nº J-006267/2022 AIT P00839752.

ATA DA 44ª SESSÃO ORDINÁRIA DE 2022, DA SEGUNDA JUNTA ADMINISTRATIVA DE RECURSOS DE INFRAÇÕES DO MUNICÍPIO DE GUARULHOS, REALIZADA EM 10/11/2022.

Às 19:00 horas do dia 10 de novembro de 2022, nesta cidade de Guarulhos, reuniu se a Segunda Junta Administrativa de Recursos de Infrações do Município de Guarulhos, para em sua sede, realizar a 44ª Reunião Ordinária do corrente ano, com os integrantes: Secretário(a) - CLAUDIA DA SILVA SANTOS; Relator - JOSE MONTEIRO GONÇALVES; Relator - DONIZETE APARECIDO VERARDO; Presidente - JESUS APARECIDO ALVES PINTO. Na ordem do dia, foram apreciados 16 recursos, sendo 2 recursos "DEFERIDOS" e 14 recursos "INDEFERIDOS" sendo 0 processos encaminhados para diligência. Constando como:

DEFERIDOS: Proc Nº J-006339/2022 AIT E431166000; Proc Nº J-006288/2022 AIT E431884867.

INDEFERIDOS: Proc Nº J-006309/2022 AIT E431603784; Proc Nº J-006308/2022 AIT E431146572; Proc Nº J-006306/2022 AIT C001063372; Proc Nº J-006286/2022 AIT E431860627; Proc Nº J-006344/2022 AIT J43164519; Proc Nº J-006338/2022 AIT J43165177; Proc Nº J-006312/2022 AIT E431295976; Proc Nº J-006327/2022 AIT E431876824; Proc Nº J-006302/2022 AIT C001018291; Proc Nº J-006289/2022 AIT E431830737; Proc Nº J-006307/2022 AIT E431746500; Proc Nº J-004717/2022 AIT C001068400; Proc Nº J-006311/2022 AIT E431524845; Proc Nº J-006244/2022 AIT J43139257.

ATA DA 45ª SESSÃO ORDINÁRIA DE 2022, DA TERCEIRA JUNTA ADMINISTRATIVA DE RECURSOS DE INFRAÇÕES DO MUNICÍPIO DE GUARULHOS, REALIZADA EM 16/11/2022.

Às 19:00 horas do dia 16 de novembro de 2022, nesta cidade de Guarulhos, reuniu se a Terceira Junta Administrativa de Recursos de Infrações do Município de Guarulhos, para em sua sede, realizar a 45ª Reunião Ordinária do corrente ano, com os integrantes: Presidente - JOSIEL CARLOS CESCON; Secretário(a) - ANDREA MORI RAMOS DA SILVA; Relator - ROBERTO PEREIRA PARDINHO; Relator - ROSEMIRO NASCIMENTO SILVA. Na ordem do dia, foram apreciados 15 recursos, sendo 2 recursos "DEFERIDOS" e 10 recursos "INDEFERIDOS" sendo 3 processos encaminhados para diligência. Constando como:

DEFERIDOS: Proc Nº J-005147/2022 AIT E431862332; Proc Nº J-006389/2022 AIT E431833624.

INDEFERIDOS: Proc Nº J-004786/2022 AIT E431860713; Proc Nº J-006267/2022 AIT P00839752; Proc Nº J-006264/2022 AIT E43487989; Proc Nº J-006345/2022 AIT J43164884; Proc Nº J-006386/2022 AIT P00819511; Proc Nº J-006392/2022 AIT E431870826; Proc Nº J-006377/2022 AIT C00820876; Proc Nº J-006346/2022 AIT J43164882; Proc Nº J-006347/2022 AIT J43171710; Proc Nº J-006370/2022 AIT E431866058.

DILIGÊNCIAS: Proc Nº J-006387/2022 AIT E431866685; Proc Nº J-006384/2022 AIT E431852516; Proc Nº J-006383/2022 AIT E431874303.

ATA DA 45ª SESSÃO ORDINÁRIA DE 2022, DA SEGUNDA JUNTA ADMINISTRATIVA DE RECURSOS DE INFRAÇÕES DO MUNICÍPIO DE GUARULHOS, REALIZADA EM 17/11/2022.

Às 19:00 horas do dia 17 de novembro de 2022, nesta cidade de Guarulhos, reuniu se a Segunda Junta Administrativa de Recursos de Infrações do Município de Guarulhos, para em sua sede, realizar a 45ª Reunião Ordinária do corrente ano, com os integrantes: Secretário(a) - CLAUDIA DA SILVA SANTOS; Relator - JOSE MONTEIRO GONÇALVES; Relator - DONIZETE APARECIDO VERARDO; Presidente - JESUS APARECIDO ALVES PINTO. Na ordem do dia, foram apreciados 16 recursos, sendo 4 recursos "DEFERIDOS" e 12 recursos "INDEFERIDOS" sendo 0 processos encaminhados para diligência. Constando como:

DEFERIDOS: Proc Nº J-006570/2022 AIT E431734410; Proc Nº J-006718/2022 AIT E431746483; Proc Nº J-005617/2022 AIT E431879003; Proc Nº J-006442/2022 AIT C00947296.

INDEFERIDOS: Proc Nº J-006472/2022 AIT E431886442; Proc Nº J-006469/2022 AIT E431765225; Proc Nº J-006465/2022 AIT P00846775; Proc Nº J-006423/2022 AIT E431814124; Proc Nº J-006419/2022 AIT P00850823; Proc Nº J-006404/2022 AIT C001129903; Proc Nº J-006403/2022 AIT E431877863; Proc Nº J-006455/2022 AIT P00848213; Proc Nº J-006454/2022 AIT P00848214; Proc Nº J-006444/2022 AIT C00854791; Proc Nº J-006426/2022 AIT E431574526; Proc Nº J-006441/2022 AIT E431874794.

ÓRGÃO AUTUADOR: 264770

EDITAL DE NOTIFICAÇÃO DE PENALIDADE PELO COMETIMENTO DE INFRAÇÃO DE TRÂNSITO

O Secretário de Transportes e Mobilidade Urbana, considerando o disposto nos artigos 24, 281, 282 e seus respectivos incisos da Lei Federal nº 9503/97 - Código de Trânsito Brasileiro - CTB, torna público, de acordo com a Resolução CONTRAN 619/2016 a relação de AUTOS DE INFRAÇÃO DE TRÂNSITO (AIT) validados e processados no lote número: NGW647701200 do dia 21/11/2022.

A partir da data desta publicação, o proprietário pode APRESENTAR O RECURSO NA JARI até dia 26/12/2022. Caso não esteja corretamente relatada a infração ocorrida, apresente RECURSO NA JARI, de acordo com a legislação vigente.

DOCUMENTAÇÃO NECESSÁRIA PARA ENTRADA DE RECURSO JARI (Entrega pessoalmente ou via Correios):
-Cópia da Notificação da penalidade (Disponível para retirada no FACIL STMU);
-Cópia do documento do veículo;
-Cópia da CNH ou Permissão para Dirigir;
-Documento de identificação do proprietário;
-Documentos que comprovem a argumentação do recurso JARI.

ENDEREÇO PARA PROTOCOLO DE RECURSO NA JARI:
FACIL STMU - ALAMEDA DOS LÍRIOS, 303 - PQ. CECAP (Terminal Rodoviário) - CEP 07190-012

Placa	Auto de Infração	Código Infração	Data Infração	Valor Multa	Placa	Auto de Infração	Código Infração	Data Infração	Valor Multa
ABB0656	C 00 1137756	55500	06/09/2022	130,16	ADD5555	E 43 1943014	74630	08/09/2022	195,23
AEE0D81	C 00 1062292	60501	29/08/2022	293,47	AEP2889	C 00 1138385	51852	30/08/2022	195,23
AEP2889	C 00 1138384	60501	30/08/2022	293,47	AGF0656	C 00 1130768	54524	05/09/2022	195,23
AHI0J89	C 00 1062231	60501	30/08/2022	293,47	AIY0C25	C 00 1055712	60501	05/09/2022	293,47
AJI8119	C 00 879316	54521	02/09/2022	195,23	AKI4261	E 43 1942215	74550	07/09/2022	130,16
AKS8G47	C 00 1124771	65300	06/09/2022	195,23	ALD8794	C 00 627672	55500	07/09/2022	130,16
ALF9A53	P 00 857131	55500	08/09/2022	130,16	ALF9E20	C 00 1062077	61900	30/08/2022	130,16
ALI5099	C 00 1131665	54525	30/08/2022	195,23	ALM3497	C 00 1138873	55500	04/09/2022	130,16
ALM3497	C 00 1051783	55500	04/09/2022	130,16	ALM3497	C 00 1051787	55500	04/09/2022	130,16
AMA5243	E 43 1946818	74550	07/09/2022	130,16	AMW3I16	C 00 898432	57380	03/09/2022	293,47
ANO9I43	C 00 1051780	55500	02/09/2022	130,16	ANO9I43	E 43 1942728	74550	08/09/2022	130,16
AOF4H97	C 00 1136267	55500	07/09/2022	130,16	AOK8187	C 00 1135287	55500	31/08/2022	130,16
APE4731	C 00 1138334	55500	01/09/2022	130,16	APH6151	C 00 1138330	55500	31/08/2022	130,16
APP1511	P 00 858457	54522	08/09/2022	195,23	APT1248	C 00 1062457	54522	29/08/2022	195,23
AQF2E31	C 00 1138876	54521	05/09/2022	195,23	AQL1F73	C 00 1137744	55500	31/08/2022	130,16
ARD4222	C 00 1073658	57380	05/09/2022	293,47	ARH2F88	C 00 1132467	54870	30/08/2022	195,23
ASB6G81	C 00 1134145	55500	01/09/2022	130,16	AUA8D02	C 00 970984	57380	03/09/2022	293,47
AUB3B39	E 43 1942132	74550	07/09/2022	130,16	AVA7217	P 00 860983	54521	08/09/2022	195,23
AVE8E51	C 00 1135950	57200	06/09/2022	195,23	AVV1625	C 00 1138419	73662	02/09/2022	130,16
AWG1143	C 00 1136903	65300	07/09/2022	195,23	AWJ2D77	C 00 1080765	76332	05/09/2022	293,47
AWP6820	E 43 1942881	74550	08/09/2022	130,16	AWX4D33	C 00 1045448	54600	31/08/2022	130,16
AXC4967	C 00 1138868	54521	04/09/2022	195,23	AXG1474	P 00 860660	55500	08/09/2022	130,16
AXR8051	C 00 1062473	73662	01/09/2022	130,16	AXZ5G86	C 00 1137811	55500	29/08/2022	130,16
AYE5652	Z 43 000032	55412	01/09/2022	195,23	AYG1886	C 00 1137751	54522	06/09/2022	195,23
AYU0961	C 00 1055321	53800	30/08/2022	130,16	AYW3324	C 00 1050637	55500	02/09/2022	130,16
AYX9602	C 00 1073674	56731	08/09/2022	130,16	AZF2A33	C 00 830871	76252	03/09/2022	293,47
AZR2158	C 00 1051789	55500	04/09/2022	130,16	AZU8924	C 00 1132152	76331	05/09/2022	293,47
BAA1D67	E 43 1944717	75870	03/09/2022	293,47	BAD5H20	C 00 1132155	51930	05/09/2022	293,47
BAM2455	C 00 1138276	55412	06/09/2022	195,23	BAO5G89	C 00 1132656	76331	03/09/2022	293,47
BBA5087	P 00 837077	59670	18/08/2022	1.467,35	BCQ7A29	C 00 1137808	55500	29/08/2022	130,16
BDA1A64	P 00 860969	54521	08/09/2022	195,23	BDT2C61	C 00 1010103	60501	30/08/2022	293,47
BDX2J21	C 00 1136325	76252	02/09/2022	293,47	BEQ1J20	E 43 1936800	60503	01/09/2022	293,47
BFA1582	C 00 1062437	51851	03/09/2022	195,23	BGG1687	C 00 1031764	55500	04/09/2022	130,16
BGR8317	C 00 1051838	51851	04/09/2022	195,23	BHL7440	C 00 1138414	54521	01/09/2022	195,23
BIB1724	C 00 1051893	51851	31/08/2022	195,23	BKU5110	C 00 1062101	59670	05/09/2022	1.467,35
BKU5816	C 00 1096461	55411	30/08/2022	195,23	BKW9924	C 00 1063836	52582	28/08/2022	2.934,70
BMA8176	C 00 838699	73662	03/09/2022	130,16	BMH8465	C 00 1062005	55500	02/09/2022	130,16
BMR8I37	C 00 1062803	59670	05/09/2022	1.467,35	BMR8I37	C 00 1062804	58000	05/09/2022	195,23
BMV4709	C 00 1137714	55500	29/08/2022	130,16	BMV9784	E 43 1942151	74630	07/09/2022	195,23
BMW2I25	C 00 1095721	64910	30/08/2022	88,38	BNM4172	C 00 1138653	60501	05/09/2022	293,47
BOB9729	E 43 1942660	74550	08/09/2022	130,16	BOE2972	E 43 1940982	60503	06/09/2022	293,47
BOR8908	P 00 860665	55840	08/09/2022	88,38	BOV0C06	C 00 1062453	51852	29/08/2022	195,23
BPF8274	E 43 1942267	74550	07/09/2022	130,16	BPI9714	C 00 1096951	60412	07/09/2022	195,23
BPL6900	C 00 1131671	55250	04/09/2022	130,16	BQU5648	E 43 1942171	74630	07/09/2022	195,23
BRG2628	C 00 1138266	54521	06/09/2022	195,23	BRL1I65	C 00 1135958	55500	06/09/2022	130,16
BRS6296	E 43 1942105	74630	07/09/2022	195,23	BSC9904	C 00 1054396	60501	01/09/2022	293,47
BSF7701	C 00 1138377	54521	30/08/2022	195,23	BSG9708	C 00 1062711	51851	01/09/2022	195,23
BTA0289	C 00 1138201	55500	01/09/2022	130,16	BUA0059	E 43 1947022	75870	05/09/2022	293,47
BUA0059	E 43 1947035	75870	06/09/2022	293,47	BUV1489	C 00 1136503	54525	04/09/2022	195,23
BVM3849	C 00 1050523	55500	07/09/2022	130,16	BVP7768	E 43 1946794	74550	07/09/2022	130,16
BVT8J29	C 00 1138200	54521	06/09/2022	195,23	BXD9D38	E 43 1946789	74550	07/09/2022	130,16
BXM2707	E 43 1942717	74630	08/09/2022	195,23	BXN4A73	C 00 1051894	51851	31/08/2022	195,23
BXN6696	P 00 860997	55413	08/09/2022	195,23	BXY8A43	C 00 1138425	54521	03/09/2022	195,23
BXZ9484	E 43 1946782	74550	07/09/2022	130,16	BYA5275	E 43 1942309	74550	07/09/2022	130,16
BYM1168	C 00 1063763	51851	31/08/2022	195,23	BYQ2A75	E 43 1942494	60503	08/09/2022	293,47
BYR9814	C 00 1062723	59670	05/09/2022	1.467,35	BYR9814	C 00 1062722	58000	05/09/2022	195,23
BYW1141	C 00 1132005	54600	06/09/2022	130,16	BYZ0997	E 43 1946841	74550	08/09/2022	130,16
BZC0712	C 00 1102128	54600	29/08/2022	130,16	BZG6508	C 00 1096472	55411	05/09/2022	195,23
BZL4160	C 00 1138211	73662	03/09/2022	130,16	BZR3C66	C 00 565925	60501	06/09/2022	293,47
BZR6324	C 00 1062809	58000	05/09/2022	195,23	BZR6324	C 00 1062808	59670	05/09/2022	1.467,35
BZR7137	E 43 1946798	74550	07/09/2022	130,16	CAA6746	C 00 1138141	54521	01/09/2022	195,23
CAB8F65	C 00 1036580	70481	02/09/2022	293,47	CAV5A16	C 00 1132705	51851	07/09/2022	195,23
CAZ1694	P 00 854710	60412	07/09/2022	195,23	CBA0621	C 00 1138265	54521	06/09/2022	195,23
CBG6J32	C 00 1138379	51851	30/08/2022	195,23	CBL4J58	C 00 1138554	55500	31/08/2022	130,16
CBM3C37	E 43 1942080	74550	07/09/2022	130,16	CBM4146	P 00 851603	54521	08/09/2022	195,23
CBS4233	P 00 860977	55500	08/09/2022	130,16	CBW2525	C 00 1131668	55500	04/09/2022	130,16
CCH6081	C 00 1063914	51851	06/09/2022	195,23	CCH6081	C 00 1063913	55250	06/09/2022	130,16
CCL9H68	P 00 861003	55500	08/09/2022	130,16	CCO6J79	C 00 1103769	55500	02/09/2022	130,16
CCO8J08	C 00 1138032	54522	29/08/2022	195,23	CCU6D25	E 43 1942209	74550	07/09/2022	130,16
CDC3505	C 00 1138039	55500	29/08/2022	130,16	CDJ2I58	C 00 1135477	54521	01/09/2022	195,23
CDJ8C12	C 00 1062617	60501	01/09/2022	293,47	CDP9C12	E 43 1947065	75870	07/09/2022	293,47
CDR0538	C 00 565822	70561	07/09/2022	293,47	CDR0823	E 43 1942288	74550	07/09/2022	130,16
CDR7I45	E 43 1947007	75870	08/09/2022	293,47	CED9701	C 00 1138346	51851	06/09/2022	195,23
CEF4387	C 00 1137917	55500	31/08/2022	130,16	CEK3E67	C 00 759089	51930	07/09/2022	293,47
CER9913	C 00 1138426	51851	30/08/2022	195,23	CES4648	E 43 1946799	74550	07/09/2022	130,16
CEU1C44	C 00 1138168	51851	29/08/2022	195,23	CFP8I65	C 00 1018306	55500	01/09/2022	130,16
CFR6678	C 00 1138145	53800	01/09/2022	130,16	CFY4G84	C 00 1137711	55500	29/08/2022	130,16
CFZ9185	E 43 1942194	74550	07/09/2022	130,16	CGA0H24	E 43 1942748	60503	08/09/2022	293,47
CGO0807	C 00 1062703	51852	01/09/2022	195,23	CHB5342	C 00 1138652	51930	05/09/2022	293,47
CHB6797	E 43 1946987	75870	07/09/2022	293,47	CHS7825	C 00 1137750	55500	31/08/2022	130,16
CHT6670	C 00 1138529	55500	05/09/2022	130,16	CHW7316	C 00 910397	55500	06/09/2022	130,16
CIA6916	C 00 1051797	55090	04/09/2022	130,16	CIC2444	C 00 1062498	54521	29/08/2022	195,23
CIT3667	C 00 1137712	54521	29/08/2022	195,23	CJB0C63	C 00 1062446	51851	03/09/2022	195,23
CJE6762	C 00 1137745	55680	31/08/2022	195,23	CJM3370	C 00 1131736	55250	02/09/2022	130,16
CJM7D27	C 00 1136262	54521	07/09/2022	195,23	CJP9D31	P 00 857136	55500	08/09/2022	130,16
CKB7A79	C 00 1135476	54521	01/09/2022	195,23	CKH2531	E 43 1944709	75870	03/09/2022	293,47
CKM7824	C 00 1138332	51851	01/09/2022	195,23	CKP1684	C 00 1063970	60501	27/08/2022	293,47
CKT8928	C 00 1138413	55250	31/08/2022	130,16	CKT8928	C 00 1135481	54521	01/09/2022	195,23
CLA3064	E 43 1942539	60503	08/09/2022	293,47	CLB7442	C 00 1032919	65300	03/09/2022	195,23
CLC7529	C 00 1138278	55412	06/09/2022	195,23	CLD5A02	E 43 1939894	60503	05/09/2022	293,47
CLE7955	E 43 1936005	74550	30/08/2022	130,16	CLE9A50	C 00 1073653	51851	01/09/2022	195,23
CLI7882	E 43 1946839	74630	08/09/2022	195,23	CLK4159	C 00 1062845	55500	31/08/2022	130,16
CLP2F13	C 00 1132516	54527	02/09/2022	195,23	CLT0890	C 00 1138388	60501	31/08/2022	293,47
CLW6444	E 43 1942962	74630	08/09/2022	195,23	CMG9360	C 00 1120725	60501	02/09/2022	293,47
CMM6210	C 00 1131613	55411	31/08/2022	195,23	CMO9C54	C 00 1052374	55500	03/09/2022	130,16
CMY5H38	C 00 1138417	55500	02/09/2022	130,16	CNA1696	C 00 1137753	54522	06/09/2022	195,23
CNA6D68	C 00 1103796	53980	07/09/2022	88,38	CNF5748	E 43 1946995	75870	08/09/2022	293,47
CNI5062	C 00 1138336	76331	01/09/2022	293,47	CNI9J21	C 00 1132652	55500	02/09/2022	130,16
CNL7845	C 00 1062117	59670	05/09/2022	1.467,35	CNL7845	C 00 1062116	58000	05/09/2022	195,23
CNM6816	C 00 1138098	51851	31/08/2022	195,23	CNQ2721	Z 43 000018	55412	31/08/2022	195,23
CNS3727	P 00 858470	57200	08/09/2022	195,23	COF4500	C 00 1051832	55500	04/09/2022	130,16
COI4399	C 00 1062431	51852	02/09/2022	195,23	COJ0B73	C 00 1136556	55500	02/09/2022	130,16
COJ1982	C 00 1137738	51852	31/08/2022	195,23	COK4550	C 00 1132314	51851	08/09/2022	195,23
CON1516	C 00 1115518	65300	07/09/2022	195,23	COR9319	E 43 1938212	60503	03/09/2022	293,47
COR9B71	C 00 1062815	51852	05/09/2022	195,23	COT9183	C 00 1051828	51851	04/09/2022	195,23
CPA0683	C 00 1137849	51852	29/08/2022	195,23	CPD4344	C 00 1051890	51851	31/08/2022	195,23
CPH0703	C 00 910394	55500	06/09/2022	130,16	CPJ0758	C 00 1050638	55413	02/09/2022	195,23
CPJ9968	C 00 1137821	54870	01/09/2022	195,23	CPL2828	C 00 1051782	55500	02/09/2022	130,16
CPN1964	C 00 1138530	55500	05/09/2022	130,16	CPO1488	E 43 1942165	74550	07/09/2022	130,16
CPV9071	C 00 1078565	55250	08/09/2022	130,16	CQA2734	E 43 1946788	74550	07/09/2022	130,16
CQH3441	C 00 1062820	51852	05/09/2022	195,23	CQN3B14	C 00 1137914	55500	31/08/2022	130,16
CQR5085	C 00 1055320	53800	30/08/2022	130,16	CQW8721	C 00 1132315	76332	08/09/2022	293,47
CRB6F85	C 00 1130355	55500	06/09/2022	130,16	CRD3292	C 00 1050529	55500	07/09/2022	130,16
CRG5533	E 43 1942119	74550	07/09/2022	130,16	CRJ2J49	C 00 1063101	54521	27/08/2022	195,23
CRL7834	E 43 1942249	74550	07/09/2022	130,16	CRM8648	C 00 1051853	51851	06/09/2022	195,23
CRO3622	C 00 1135284	55500	31/08/2022	130,16	CRV9696	C 00 1132519	55250	04/09/2022	130,16
CRY4J39	C 00 1062107	60501	05/09/2022	293,47	CSA2039	C 00 1037458	52582	07/09/2022	2.934,70
CSC9914	C 00 1131731	54521	02/09/2022	195,23	CSE4532	C 00 1131734	54521	02/09/2022	195,23
CSI5013	C 00 1138318	55500	05/09/2022	130,16	CSJ8101	C 00 1138871	55500	04/09/2022	130,16
CSR3516	C 00 1136552	54521	02/09/2022	195,23	CSU5J08	C 00 1132416	51851	31/08/2022	195,23
CTB7376	C 00 1048125	55414	07/09/2022	195,23	CTB8088	C 00 1138247	55412	06/09/2022	195,23
CTC9934	C 00 1050515	55500	03/09/2022	130,16	CTG2215	C 00 1062454	54521	29/08/2022	195,23
CTH2592	C 00 1062707	51852	01/09/2022	195,23	CTH9964	C 00 1137715	55500	29/08/2022	130,16
CUA1E01	C 00 1062816	51852	05/09/2022	195,23	CUA2H18	C 00 1051846	55680	04/09/2022	195,23
CUC1098	C 00 1136313	76332	31/08/2022	293,47	CUI9100	C 00 1137823	55500	05/09/2022	130,16
CUN0H38	E 43 1942320	74550	07/09/2022	130,16	CVB0G97	C 00 1138148	54521	01/09/2022	195,23
CVL5427	C 00 1050640	55500	02/09/2022	130,16	CVS5670	C 00 1115655	57380	07/09/2022	293,47
CVT6223	C 00 1137920	51852	05/09/2022	195,23	CVT8818	C 00 1062829	54522	27/08/2022	195,23
CVV8580	E 43 1944765	75870	01/09/2022	293,47	CWD2A28	C 00 1063843	59670	02/09/2022	1.467,35
CWF3213	C 00 1062434	51851	03/09/2022	195,23	CWH1884	C 00 1051834	51851	04/09/2022	195,23
CWP3108	C 00 1062078	61900	30/08/2022	130,16	CWQ7283	E 43 1947059	75870	07/09/2022	293,47

CWW5176	E 43 1942147	74550	07/09/2022	130,16	CXM9737	C 00 1138387	51851	31/08/2022	195,23
CXM9737	C 00 1138386	60501	31/08/2022	293,47	CXS2131	C 00 1131733	54521	02/09/2022	195,23
CXV6174	E 43 1942214	74550	07/09/2022	130,16	CXV8785	C 00 1138099	51851	31/08/2022	195,23
CXZ7961	C 00 1131744	55250	02/09/2022	130,16	CYA8291	C 00 1138394	59591	01/09/2022	1.467,35
CYL9A33	C 00 1010782	51851	06/09/2022	195,23	CYQ3286	C 00 1051827	51851	02/09/2022	195,23
CYQ7187	C 00 1063110	55250	01/09/2022	130,16	CYQ7187	C 00 1063111	65300	01/09/2022	195,23
CYQ8454	C 00 1138392	51851	01/09/2022	195,23	CZF4919	C 00 1138657	51851	06/09/2022	195,23
CZM8100	P 00 860961	55500	08/09/2022	130,16	CZN0775	E 43 1942931	74550	08/09/2022	130,16
CZO6953	E 43 1944695	75870	31/08/2022	293,47	CZP4293	C 00 1138400	54521	01/09/2022	195,23
CZQ6C20	C 00 1073668	51851	06/09/2022	195,23	CZX6720	C 00 1062427	51852	02/09/2022	195,23
CZZ2634	C 00 1138399	54521	01/09/2022	195,23	DAI7678	C 00 1138348	76331	07/09/2022	293,47
DAN2225	C 00 1138028	55500	29/08/2022	130,16	DAP2317	C 00 1062298	73662	29/08/2022	130,16
DAR7736	C 00 1135278	55500	30/08/2022	130,16	DBA8249	C 00 1018374	55500	04/09/2022	130,16
DBA9841	C 00 1070223	54522	31/08/2022	195,23	DBC9094	C 00 1137813	55680	30/08/2022	195,23
DBQ6J68	C 00 1031766	55500	04/09/2022	130,16	DBQ9622	C 00 1136177	51851	05/09/2022	195,23
DCD1138	C 00 1131745	54521	02/09/2022	195,23	DCD7410	C 00 1138313	53800	02/09/2022	130,16
DCD7446	P 00 847029	55500	08/09/2022	130,16	DCD9128	C 00 1130759	55500	03/09/2022	130,16
DCG5369	C 00 1050512	55500	03/09/2022	130,16	DCG5369	C 00 1138847	55500	03/09/2022	130,16
DCM7704	C 00 1137731	54521	30/08/2022	195,23	DCU1540	C 00 1062297	73662	29/08/2022	130,16
DDA8925	C 00 1051899	51851	02/09/2022	195,23	DDE8730	C 00 1131735	55250	02/09/2022	130,16
DDF1J13	E 43 1944756	75870	02/09/2022	293,47	DDI5374	E 43 1937165	74550	01/09/2022	130,16
DDO3022	E 43 1939536	74550	04/09/2022	130,16	DDR5E38	C 00 1135949	55500	04/09/2022	130,16
DDW3468	C 00 1138242	55500	02/09/2022	130,16	DDX7J09	C 00 1037040	55500	31/08/2022	130,16
DDY1213	C 00 879255	60501	02/09/2022	293,47	DDY6820	C 00 1138629	55500	07/09/2022	130,16
DDY7162	C 00 1051841	51851	04/09/2022	195,23	DED9774	C 00 1134674	51851	03/09/2022	195,23
DEJ8D77	C 00 1034092	55500	03/09/2022	130,16	DEL3E89	C 00 1138573	55500	02/09/2022	130,16
DEL4B26	E 43 1942189	74630	07/09/2022	195,23	DEM8855	C 00 1080759	61220	31/08/2022	293,47
DEN3292	C 00 1132686	55500	07/09/2022	130,16	DEN8680	E 43 1938754	74550	03/09/2022	130,16
DEN9888	C 00 1062615	51851	01/09/2022	195,23	DEQ8816	C 00 1003364	58196	05/09/2022	880,41
DEQ8816	C 00 1003365	52400	05/09/2022	2.934,70	DER0270	C 00 1132703	73662	05/09/2022	130,16
DER7293	C 00 942999	60501	03/09/2022	293,47	DEU1830	E 43 1942074	74550	07/09/2022	130,16
DEU1F05	C 00 1103771	70991	05/09/2022	195,23	DEU5H97	C 00 1130399	56300	01/09/2022	130,16
DFE5497	E 43 1944700	75870	01/09/2022	293,47	DFK4300	C 00 1132680	76331	07/09/2022	293,47
DFQ9I08	C 00 1138342	76331	01/09/2022	293,47	DFT2704	C 00 1063975	56731	27/08/2022	130,16
DFT4300	C 00 1063838	58780	02/09/2022	130,16	DFU7335	C 00 1062805	60501	05/09/2022	293,47
DFV6691	C 00 1045369	60841	06/09/2022	195,23	DFY5162	C 00 1138164	55500	29/08/2022	130,16
DGA9001	C 00 1131546	55250	04/09/2022	130,16	DGD9B29	C 00 1138828	55500	03/09/2022	130,16
DGE0936	C 00 1138827	55500	03/09/2022	130,16	DGE2534	C 00 1134505	54521	02/09/2022	195,23
DGG0537	C 00 1055716	73662	05/09/2022	130,16	DGG7139	C 00 1062704	51852	01/09/2022	195,23
DGG7E63	C 00 1136558	55500	02/09/2022	130,16	DGI9842	C 00 1062879	60501	31/08/2022	293,47
DGJ9258	C 00 1138651	51851	05/09/2022	195,23	DGQ5226	C 00 1062076	61900	30/08/2022	130,16
DGR9219	C 00 1135938	55500	30/08/2022	130,16	DGY1J39	C 00 1062705	59670	01/09/2022	1.467,35
DGZ5508	C 00 1138034	55500	29/08/2022	130,16	DGZ8669	C 00 1051830	51930	04/09/2022	293,47
DGZ8669	C 00 1051829	65640	04/09/2022	293,47	DHG4008	C 00 1051786	55500	04/09/2022	130,16
DHO2111	C 00 1132683	72340	07/09/2022	130,16	DHO5493	C 00 1135276	51851	30/08/2022	195,23
DHR4H12	E 43 1944675	75870	29/08/2022	293,47	DHS3917	C 00 1131543	55500	31/08/2022	130,16
DHS6052	C 00 1132264	76332	05/09/2022	293,47	DHT0534	C 00 1131748	54100	02/09/2022	130,16
DHU0062	Z 43 000041	55412	01/09/2022	195,23	DHU5705	E 43 1942085	74550	07/09/2022	130,16
DHU7225	C 00 1132430	55250	02/09/2022	130,16	DHW6B49	C 00 1138567	55500	01/09/2022	130,16
DHX3D99	C 00 1131743	55500	02/09/2022	130,16	DIA3240	C 00 1132157	51851	05/09/2022	195,23
DIA3H72	C 00 1135288	54521	31/08/2022	195,23	DID5D62	E 43 1942166	74550	07/09/2022	130,16
DIE2E71	E 43 1942266	74550	07/09/2022	130,16	DII8F76	C 00 1125276	54521	07/09/2022	195,23
DIJ0188	E 43 1947025	75870	05/09/2022	293,47	DIL8671	C 00 1131732	55250	02/09/2022	130,16
DIP9F04	C 00 1138285	55412	08/09/2022	195,23	DIR5676	C 00 1051892	51851	31/08/2022	195,23
DIR7207	C 00 1135110	54521	31/08/2022	195,23	DIR8878	E 43 1947052	75870	08/09/2022	293,47
DIV0989	P 00 858463	51851	08/09/2022	195,23	DIZ8022	C 00 1135489	61220	06/09/2022	293,47
DJA5032	C 00 1051794	55500	04/09/2022	130,16	DJA5032	C 00 1051796	55413	04/09/2022	195,23
DJC8235	C 00 1131741	55500	02/09/2022	130,16	DJD6959	C 00 1138538	55411	31/08/2022	195,23
DJF0272	E 43 1944737	75870	05/09/2022	293,47	DJF9380	C 00 1051854	51851	06/09/2022	195,23
DJG4332	E 43 1941902	74550	07/09/2022	130,16	DJI5209	C 00 1125277	55414	07/09/2022	195,23
DKD6A63	C 00 1073673	60501	07/09/2022	293,47	DKI4A47	C 00 565828	70481	07/09/2022	293,47
DKK9I29	C 00 1134373	54600	02/09/2022	130,16	DKP7238	C 00 1090738	59670	04/09/2022	1.467,35
DKR7G72	C 00 1062843	57380	31/08/2022	293,47	DKT8247	C 00 1137707	55500	29/08/2022	130,16
DLF1E06	C 00 1138333	55412	01/09/2022	195,23	DLP5389	C 00 1051772	55500	31/08/2022	130,16
DLW0J00	C 00 1051870	70301	08/09/2022	293,47	DLZ0697	C 00 1062822	58000	05/09/2022	195,23
DLZ0697	C 00 1062821	59670	05/09/2022	1.467,35	DMB5035	C 00 1096402	60501	31/08/2022	293,47
DMC2084	E 43 1942858	74550	08/09/2022	130,16	DMC3788	C 00 1062725	51852	05/09/2022	195,23
DMC7I56	C 00 1138035	55500	29/08/2022	130,16	DMF0397	C 00 1062814	60501	05/09/2022	293,47
DML8H43	C 00 1037558	65300	03/09/2022	195,23	DMN4020	C 00 1138383	73662	30/08/2022	130,16
DMN4090	C 00 1131849	55413	06/09/2022	195,23	DMP9E34	C 00 1062608	51851	01/09/2022	195,23
DMS8912	C 00 1137913	54521	30/08/2022	195,23	DMT4I45	E 43 1944674	75870	27/08/2022	293,47
DMT6I90	C 00 1062444	51851	03/09/2022	195,23	DMV8E89	C 00 1055713	56732	05/09/2022	130,16
DMW6142	C 00 1132669	72340	05/09/2022	130,16	DMZ2E08	C 00 1132265	65300	05/09/2022	195,23
DNA6C37	C 00 1131614	70301	02/09/2022	293,47	DNL1D76	C 00 880625	65300	07/09/2022	195,23
DNO9353	C 00 1130125	52151	01/09/2022	293,47	DNQ5C73	C 00 1137847	60501	29/08/2022	293,47
DNT4907	C 00 1063832	58000	27/08/2022	195,23	DNW3016	C 00 1138411	54521	01/09/2022	195,23
DNW9D07	C 00 1062428	51851	02/09/2022	195,23	DOA6031	C 00 1062003	60501	02/09/2022	293,47
DOC1E39	C 00 1105392	58196	01/09/2022	880,41	DOC5275	E 43 1946985	75870	30/08/2022	293,47
DOD4983	C 00 1138415	51851	02/09/2022	195,23	DOD4983	C 00 1138416	53800	02/09/2022	130,16
DOE0F93	C 00 1138167	70561	29/08/2022	293,47	DOL7189	C 00 719050	60411	06/09/2022	195,23
DOM2J51	E 43 1942356	74550	08/09/2022	130,16	DOS3160	P 00 858458	54521	08/09/2022	195,23
DOT6749	C 00 1134365	55500	31/08/2022	130,16	DOT9036	C 00 1138843	55500	03/09/2022	130,16
DOU0G80	C 00 1091035	60173	03/09/2022	293,47	DOU9856	C 00 1138197	57380	02/09/2022	293,47
DOY1800	C 00 1136562	51852	06/09/2022	195,23	DOZ7C80	E 43 1942282	74550	07/09/2022	130,16
DPA4091	C 00 1064706	76171	04/09/2022	5.869,40	DPB2476	C 00 1089436	55090	05/09/2022	130,16
DPE6656	P 00 860984	55500	08/09/2022	130,16	DPI6840	E 43 1946791	74550	07/09/2022	130,16
DPL6016	E 43 1942113	74550	07/09/2022	130,16	DPP0216	C 00 1138027	54521	29/08/2022	195,23
DPR2E24	C 00 1036330	59591	06/09/2022	1.467,35	DPR8245	C 00 1138564	55500	01/09/2022	130,16
DPS4319	C 00 846973	60501	29/08/2022	293,47	DPS4D24	C 00 1048244	60501	07/09/2022	293,47
DPS7E73	C 00 1138406	51851	31/08/2022	195,23	DPV5B56	E 43 1942268	74630	07/09/2022	195,23
DPX0554	C 00 1089949	59670	08/09/2022	1.467,35	DQB8993	C 00 1130761	54527	03/09/2022	195,23
DQC0376	C 00 1096471	55411	05/09/2022	195,23	DQK2D93	C 00 1062010	55500	06/09/2022	130,16
DQN8A22	C 00 1036324	51851	06/09/2022	195,23	DQQ7799	C 00 1137728	55500	30/08/2022	130,16
DQR7604	C 00 1138029	55500	29/08/2022	130,16	DRF1791	P 00 860948	55500	08/09/2022	130,16
DRF9J58	C 00 1138658	54521	06/09/2022	195,23	DRI0894	E 43 1942123	74550	07/09/2022	130,16
DRK4811	C 00 879252	57970	02/09/2022	2.934,70	DRM3564	E 43 1941279	74550	06/09/2022	130,16
DRN2D89	C 00 1064833	58194	01/09/2022	880,41	DRN8612	C 00 1062819	51851	05/09/2022	195,23
DRN9751	C 00 1051651	55500	06/09/2022	130,16	DRO2125	C 00 1130400	73662	03/09/2022	130,16
DRS4841	C 00 1031708	55250	06/09/2022	130,16	DRU7F49	C 00 1120521	60412	31/08/2022	195,23
DRW5522	C 00 1138846	55500	03/09/2022	130,16	DSA0067	C 00 1131667	54522	02/09/2022	195,23
DSA6848	C 00 1137741	55500	31/08/2022	130,16	DSC8879	Z 43 000009	55412	31/08/2022	195,23
DSI9231	C 00 1051852	60501	06/09/2022	293,47	DSL4A72	C 00 1050532	55500	07/09/2022	130,16
DSP1988	E 43 1942220	74630	07/09/2022	195,23	DSP8703	C 00 1138270	51851	06/09/2022	195,23
DSS2115	C 00 1138230	55412	01/09/2022	195,23	DST2F79	C 00 1134144	55500	01/09/2022	130,16
DSV5892	C 00 1095724	51930	03/09/2022	293,47	DSW3H99	C 00 1135280	51851	30/08/2022	195,23
DSW7A17	C 00 1063104	54870	28/08/2022	195,23	DTC8I69	C 00 1138574	73662	02/09/2022	130,16
DTE7488	C 00 1050646	55413	06/09/2022	195,23	DTQ5099	C 00 1130018	55500	06/09/2022	130,16
DTR4071	C 00 1131091	55411	07/09/2022	195,23	DTS4B56	C 00 1137846	60501	29/08/2022	293,47
DTT8F21	E 43 1942205	74550	07/09/2022	130,16	DTU2288	C 00 1132161	51852	05/09/2022	195,23
DTW6404	C 00 1130356	55250	06/09/2022	130,16	DTW8H07	C 00 879253	51851	02/09/2022	195,23
DTY1602	C 00 1138560	55500	01/09/2022	130,16	DUA8137	E 43 1944763	75870	01/09/2022	293,47
DUC0913	C 00 1062112	51852	05/09/2022	195,23	DUC0913	C 00 1062113	60501	05/09/2022	293,47
DUG5G26	C 00 1036855	65300	02/09/2022	195,23	DUH0413	E 43 1942163	74550	07/09/2022	130,16
DUH9F62	C 00 1105394	59670	01/09/2022	1.467,35	DUJ3093	C 00 1138237	55412	01/09/2022	195,23
DUK2948	C 00 1062613	51851	01/09/2022	195,23	DUM1336	C 00 1138859	55680	03/09/2022	195,23
DUM1629	E 43 1942242	74550	07/09/2022	130,16	DUM4530	E 43 1942944	74550	08/09/2022	130,16
DUM7119	C 00 1138209	55680	03/09/2022	195,23	DUO1F11	C 00 1138848	55500	03/09/2022	130,16
DUP4B26	E 43 1942162	74550	07/09/2022	130,16	DUP9A53	C 00 1138407	51851	31/08/2022	195,23
DUQ3G65	C 00 1136261	54521	07/09/2022	195,23	DUS2A54	C 00 1032922	54521	07/09/2022	195,23
DUV1B86	E 43 1942122	74550	07/09/2022	130,16	DUZ4167	C 00 1051839	60501	04/09/2022	293,47
DUZ8G19	E 43 1942255	74550	07/09/2022	130,16	DVB3A40	C 00 1138633	51851	08/09/2022	195,23
DVH4616	C 00 880379	58196	03/09/2022	880,41	DVI6323	C 00 1062289	60501	29/08/2022	293,47

DVL0897	C 00 1136322	57380	01/09/2022	293,47	DVL8574	E 43 1946773	74550	07/09/2022	130,16
DVL9I43	C 00 865712	54521	04/09/2022	195,23	DVM3596	C 00 1138229	55412	01/09/2022	195,23
DVM9109	C 00 1062712	59670	01/09/2022	1.467,35	DVN6299	E 43 1942156	74550	07/09/2022	130,16
DVR3076	C 00 1055319	76332	30/08/2022	293,47	DVR5878	C 00 910395	55500	06/09/2022	130,16
DVT2631	C 00 1137739	53710	31/08/2022	130,16	DVU4907	E 43 1946781	74630	07/09/2022	195,23
DVX3J18	C 00 1138393	60501	01/09/2022	293,47	DWB0050	C 00 1051833	55500	04/09/2022	130,16
DWI1F03	E 43 1944710	75870	03/09/2022	293,47	DWK9525	E 43 1944684	75870	30/08/2022	293,47
DWK9525	E 43 1938613	74550	03/09/2022	130,16	DWM8472	C 00 1134669	76332	02/09/2022	293,47
DWN1854	E 43 1942196	74550	07/09/2022	130,16	DWR0457	E 43 1946778	74550	07/09/2022	130,16
DWR1873	C 00 758456	55500	04/09/2022	130,16	DWR3361	C 00 1050528	55500	07/09/2022	130,16
DWR4G66	E 43 1942098	74550	07/09/2022	130,16	DWR4I69	C 00 1132425	55500	31/08/2022	130,16
DWR7021	E 43 1943804	56732	07/09/2022	130,16	DWS6550	C 00 1138100	51851	31/08/2022	195,23
DXB8A43	C 00 1138311	55411	02/09/2022	195,23	DXH2183	E 43 1941471	60503	07/09/2022	293,47
DXH3242	C 00 1138204	55500	01/09/2022	130,16	DXM5586	C 00 1037490	58191	30/08/2022	880,41
DXP6I14	C 00 1051788	55500	04/09/2022	130,16	DXS4069	E 43 1942073	74550	07/09/2022	130,16
DXV5E97	C 00 1131611	55411	31/08/2022	195,23	DYA4349	C 00 1062006	55500	02/09/2022	130,16
DYA5900	E 43 1947021	75870	31/08/2022	293,47	DYA7J95	C 00 1130359	54522	06/09/2022	195,23
DYC5861	C 00 1051790	55500	04/09/2022	130,16	DYC5861	C 00 1138803	55500	04/09/2022	130,16
DYD1809	C 00 1136265	55500	07/09/2022	130,16	DYD7128	C 00 1095725	57703	05/09/2022	293,47
DYG2082	C 00 1063839	65300	02/09/2022	195,23	DYG4756	E 43 1939112	60503	04/09/2022	293,47
DYG7715	C 00 1055715	56300	05/09/2022	130,16	DYJ1263	C 00 1138279	55412	06/09/2022	195,23
DYJ5654	C 00 1062283	51851	29/08/2022	195,23	DYL4313	C 00 1138632	57380	08/09/2022	293,47
DYN9744	C 00 963650	58191	30/08/2022	880,41	DZC0144	C 00 809469	58196	02/09/2022	880,41
DZF8516	C 00 879261	60501	03/09/2022	293,47	DZH4903	C 00 1135920	55500	01/09/2022	130,16
DZJ8F77	P 00 855999	55500	08/09/2022	130,16	DZK5383	E 43 1944663	75870	26/08/2022	293,47
DZK5383	E 43 1944667	75870	27/08/2022	293,47	DZK5383	E 43 1944694	75870	31/08/2022	293,47
DZK5383	E 43 1944701	75870	01/09/2022	293,47	DZX5548	E 43 1942222	74630	07/09/2022	195,23
DZX6689	Z 43 000019	55412	31/08/2022	195,23	DZX7895	C 00 1130548	55413	05/09/2022	195,23
DZY6431	C 00 1051843	55680	04/09/2022	195,23	EAD6266	C 00 1068812	55500	03/09/2022	130,16
EAI5681	C 00 1080777	58194	07/09/2022	880,41	EAJ2B62	C 00 1138879	73662	05/09/2022	130,16
EAM9H54	C 00 880377	57200	03/09/2022	195,23	EAM9H54	C 00 880378	58196	03/09/2022	880,41
EAS1J73	C 00 1138626	51851	07/09/2022	195,23	EAU5084	C 00 1136321	55413	01/09/2022	195,23
EAZ9740	C 00 1132676	56222	01/09/2022	88,38	EBB4009	C 00 1051898	76331	31/08/2022	293,47
EBB8658	C 00 1138839	55500	03/09/2022	130,16	EBG0278	E 43 1943065	74550	08/09/2022	130,16
EBG3E36	C 00 1138308	54522	01/09/2022	195,23	EBG5I43	E 43 1942457	60503	08/09/2022	293,47
EBH2979	C 00 1138305	55500	01/09/2022	130,16	EBH6979	C 00 809470	73740	03/09/2022	293,47
EBH7F14	C 00 1138863	55500	04/09/2022	130,16	EBH9722	E 43 1944715	75870	03/09/2022	293,47
EBI1847	C 00 1138213	55090	03/09/2022	130,16	EBI3620	C 00 1138556	55500	31/08/2022	130,16
EBI7419	C 00 1063833	57380	27/08/2022	293,47	EBJ2574	C 00 1051774	55500	02/09/2022	130,16
EBJ9I33	C 00 1091034	60501	03/09/2022	293,47	EBK4B33	C 00 1062844	59591	31/08/2022	1.467,35
EBL1480	C 00 1051795	55500	04/09/2022	130,16	EBP0499	P 00 857137	55500	08/09/2022	130,16
EBR2300	C 00 1135951	55500	03/09/2022	130,16	EBR3492	C 00 1136179	76332	05/09/2022	293,47
EBR3A99	C 00 1084044	60501	08/09/2022	293,47	EBS6887	C 00 1134362	76251	30/08/2022	293,47
EBS7583	C 00 1135495	55500	08/09/2022	130,16	EBT0787	C 00 1064497	51851	05/09/2022	195,23
EBT9082	E 43 1942149	60503	07/09/2022	293,47	EBU2D49	C 00 1134369	60501	01/09/2022	293,47
EBW0502	C 00 1138327	51851	31/08/2022	195,23	EBX9F13	C 00 1130017	55500	06/09/2022	130,16
EBX9G85	P 00 852004	55500	08/09/2022	130,16	EBZ1916	C 00 1050521	55500	07/09/2022	130,16
ECB8578	C 00 1135283	58192	30/08/2022	880,41	ECD2310	C 00 1062875	54521	27/08/2022	195,23
ECD4121	C 00 1132422	55500	31/08/2022	130,16	ECL5H16	E 43 1942184	74630	07/09/2022	195,23
ECM9C29	C 00 1062801	51852	05/09/2022	195,23	ECM9C29	C 00 1062802	76173	05/09/2022	5.869,40
ECN7G66	C 00 1062811	58000	05/09/2022	195,23	ECN7G66	C 00 1062810	59670	05/09/2022	1.467,35
ECO8G32	C 00 1138240	55412	02/09/2022	195,23	ECS7628	E 43 1946984	75870	29/08/2022	293,47
ECT2I59	C 00 1132167	76331	06/09/2022	293,47	ECZ5I56	C 00 1050649	55500	06/09/2022	130,16
EDA5D51	C 00 880382	60501	07/09/2022	293,47	EDC2429	Z 43 000013	55412	31/08/2022	195,23
EDC2848	C 00 1062442	51851	03/09/2022	195,23	EDC9180	C 00 1045366	58511	31/08/2022	130,16
EDC9180	C 00 1045367	56222	31/08/2022	88,38	EDC9324	C 00 1131947	51851	01/09/2022	195,23
EDC9863	C 00 1138389	51852	01/09/2022	195,23	EDO1B94	C 00 1054397	60501	01/09/2022	293,47
EDQ4824	C 00 1137716	55500	29/08/2022	130,16	EEE0468	E 43 1944685	75870	30/08/2022	293,47
EEF4C25	C 00 1018304	55500	30/08/2022	130,16	EEH8D33	C 00 1050643	51851	06/09/2022	195,23
EEI9I99	E 43 1942221	74550	07/09/2022	130,16	EEJ7907	C 00 1138396	55250	01/09/2022	130,16
EEL1056	C 00 1138328	51851	31/08/2022	195,23	EEL4119	C 00 1052772	55500	31/08/2022	130,16
EEN4A15	C 00 1062459	60501	01/09/2022	293,47	EEN5H21	C 00 1138140	55250	01/09/2022	130,16
EER8385	C 00 1138412	54521	01/09/2022	195,23	EET3849	E 43 1946849	74550	08/09/2022	130,16
EEV3E64	C 00 1136559	54522	04/09/2022	195,23	EEV9997	C 00 1138571	55500	02/09/2022	130,16
EEY7G14	Z 43 000021	55412	31/08/2022	195,23	EEZ3058	C 00 1051840	55500	04/09/2022	130,16
EEZ9B01	E 43 1942569	74550	08/09/2022	130,16	EFC9298	C 00 1095723	73662	03/09/2022	130,16
EFJ0D54	C 00 1062450	59670	03/09/2022	1.467,35	EFJ1840	C 00 1062709	58000	01/09/2022	195,23
EFJ2F72	E 43 1942081	74630	07/09/2022	195,23	EFK1264	E 43 1942325	74550	07/09/2022	130,16
EFM5045	C 00 1131669	54527	02/09/2022	195,23	EFQ1247	C 00 1138350	54870	07/09/2022	195,23
EFR1049	C 00 1050510	55500	03/09/2022	130,16	EFR1049	C 00 1138844	55500	03/09/2022	130,16
EFR3998	C 00 627671	55500	07/09/2022	130,16	EFS0915	C 00 1138806	55500	05/09/2022	130,16
EFT4129	E 43 1942668	60503	08/09/2022	293,47	EFU1219	P 00 850679	54521	08/09/2022	195,23
EFV0868	C 00 1062464	51851	01/09/2022	195,23	EGG9613	C 00 1050247	55500	02/09/2022	130,16
EGH2524	C 00 1138528	55500	05/09/2022	130,16	EGJ5C92	C 00 1010879	68580	26/08/2022	130,16
EGN7626	C 00 1137916	55500	31/08/2022	130,16	EGP1B83	C 00 1138146	54521	01/09/2022	195,23
EGR8825	E 43 1942647	74550	08/09/2022	130,16	EGR9D85	C 00 1050635	55500	02/09/2022	130,16
EGS0055	C 00 1063112	57380	05/09/2022	293,47	EGS0885	P 00 860932	51852	08/09/2022	195,23
EGS1954	P 00 858464	51851	08/09/2022	195,23	EGS3249	E 43 1947028	75870	05/09/2022	293,47
EGS6595	E 43 1946990	75870	07/09/2022	293,47	EGS9284	C 00 1134363	54521	30/08/2022	195,23
EGT8487	C 00 1062295	73662	29/08/2022	130,16	EGU5712	C 00 1070224	51851	31/08/2022	195,23
EGU6I44	C 00 1131850	55413	06/09/2022	195,23	EGW3515	E 43 1942086	74550	07/09/2022	130,16
EGW4A29	E 43 1944668	75870	27/08/2022	293,47	EGX3650	E 43 1943855	56732	08/09/2022	130,16
EHC9B12	C 00 830462	54521	07/09/2022	195,23	EHH9658	C 00 1063915	60501	06/09/2022	293,47
EHO6066	C 00 1132685	54521	07/09/2022	195,23	EHS9J15	C 00 1054398	76332	02/09/2022	293,47
EHX8586	C 00 1062826	51851	27/08/2022	195,23	EHZ4249	E 43 1942900	74550	08/09/2022	130,16
EHZ6521	C 00 1073654	51851	01/09/2022	195,23	EIA1075	C 00 1138026	55500	29/08/2022	130,16
EIG7317	C 00 1138866	55500	04/09/2022	130,16	EIH0178	E 43 1942180	74550	07/09/2022	130,16
EIL0B36	C 00 1132111	51851	07/09/2022	195,23	EIM7G50	C 00 1062008	55500	02/09/2022	130,16
EIM7G50	C 00 1062009	54521	02/09/2022	195,23	EIM8386	C 00 1037826	55500	06/09/2022	130,16
EIM8738	C 00 1138175	76331	30/08/2022	293,47	EIM8924	C 00 1138403	51852	31/08/2022	195,23
EIM9175	C 00 1137923	55500	06/09/2022	130,16	EIO1428	C 00 1138272	76332	08/09/2022	293,47
EIO8155	C 00 1063106	55250	29/08/2022	130,16	EIS4060	E 43 1944716	75870	03/09/2022	293,47
EIV2516	C 00 1070225	51851	01/09/2022	195,23	EJA2680	E 43 1942192	74550	07/09/2022	130,16
EJA2952	P 00 856000	55500	08/09/2022	130,16	EJA3121	C 00 1130547	76331	05/09/2022	293,47
EJA6A43	C 00 1062012	55500	06/09/2022	130,16	EJE4D13	C 00 1131737	55500	02/09/2022	130,16
EJF0071	C 00 1050514	55500	03/09/2022	130,16	EJF2670	C 00 1051784	55500	04/09/2022	130,16
EJG8457	C 00 1138977	54600	06/09/2022	130,16	EJI5149	C 00 1062285	51851	29/08/2022	195,23
EJI5149	C 00 1062284	60501	29/08/2022	293,47	EJJ4H64	C 00 1052902	55500	03/09/2022	130,16
EJJ5B85	C 00 1036985	58431	07/09/2022	195,23	EJK0124	C 00 1136253	58196	06/09/2022	880,41
EJK0124	C 00 1136252	60501	06/09/2022	293,47	EJK1G08	C 00 1048124	65300	03/09/2022	195,23
EJM8179	C 00 1062719	59670	01/09/2022	1.467,35	EJN7G68	C 00 1091581	70301	03/09/2022	293,47
EJO1A73	E 43 1946784	74710	07/09/2022	880,41	EJQ5B12	C 00 1138562	55500	01/09/2022	130,16
EJR3F48	C 00 565821	70561	07/09/2022	293,47	EJS1E25	E 43 1942225	74550	07/09/2022	130,16
EJU8C05	C 00 1062602	51851	01/09/2022	195,23	EJW5968	C 00 1062833	54870	27/08/2022	195,23
EJY9450	C 00 809468	60501	01/09/2022	293,47	EKE4806	C 00 1062286	60501	29/08/2022	293,47
EKI9163	C 00 1062715	58000	01/09/2022	195,23	EKK5A46	C 00 1091301	51851	08/09/2022	195,23
EKK9664	C 00 1138033	55500	29/08/2022	130,16	EKL0148	C 00 1010845	54521	06/09/2022	195,23
EKL1045	C 00 1103774	73662	05/09/2022	130,16	EKL2476	E 43 1942293	74550	07/09/2022	130,16
EKL3288	C 00 1131749	54100	02/09/2022	130,16	EKL3613	E 43 1942270	74550	07/09/2022	130,16
EKL5892	C 00 1138259	55500	31/08/2022	130,16	EKL5F08	C 00 1062111	60501	05/09/2022	293,47
EKL6082	E 43 1944734	75870	05/09/2022	293,47	EKL6419	C 00 1050530	55500	07/09/2022	130,16
EKL7837	E 43 1944703	75870	01/09/2022	293,47	EKL9309	C 00 1062601	51851	01/09/2022	195,23
EKL9479	C 00 1051781	55500	02/09/2022	130,16	EKL9H67	C 00 1138142	54521	01/09/2022	195,23
EKO5378	C 00 1032920	59670	03/09/2022	1.467,35	EKO5470	C 00 1135945	55500	03/09/2022	130,16
EKO6622	C 00 1136320	55411	01/09/2022	195,23	EKO6791	C 00 1132704	54527	07/09/2022	195,23
EKU0311	C 00 1138147	54521	01/09/2022	195,23	EKV8981	C 00 1138427	55500	03/09/2022	130,16
EKV9387	E 43 1947056	75870	07/09/2022	293,47	EKW1766	C 00 1063965	64910	27/08/2022	88,38
ELA5868	Z 43 000017	55412	31/08/2022	195,23	ELB2632	C 00 1062849	54522	02/09/2022	195,23
ELB8454	C 00 1138422	57380	03/09/2022	293,47	ELC3E40	C 00 879254	60501	02/09/2022	293,47
ELC5A04	C 00 1138570	55500	02/09/2022	130,16	ELG0D51	C 00 1138257	76332	30/08/2022	293,47
ELG2H03	C 00 1134368	55680	31/08/2022	195,23	ELH1958	C 00 1063102	54521	27/08/2022	195,23
ELI2180	C 00 1132261	52070	01/09/2022	88,38	ELI2180	C 00 1132260	55920	01/09/2022	130,16

ELJ0557	C 00 1138320	53800	05/09/2022	130,16	ELJ7276	C 00 1063437	56300	02/09/2022	130,16
ELK5667	C 00 1068813	55500	03/09/2022	130,16	ELK8261	C 00 1136561	76331	06/09/2022	293,47
ELM1B73	E 43 1942913	74550	08/09/2022	130,16	ELN4932	E 43 1947058	75870	07/09/2022	293,47
ELQ1F87	C 00 1124773	60501	06/09/2022	293,47	ELS4H68	C 00 1137757	54521	06/09/2022	195,23
ELS6483	C 00 1051652	55500	06/09/2022	130,16	ELT0347	C 00 1080760	73662	01/09/2022	130,16
ELV3693	C 00 1138539	60501	29/08/2022	293,47	ELW3C90	E 43 1942405	74550	08/09/2022	130,16
ELX8877	C 00 1138125	55412	30/08/2022	195,23	ELY9715	E 43 1938330	60503	03/09/2022	293,47
ELZ1F26	C 00 1045481	60412	06/09/2022	195,23	EMA7J66	C 00 1055667	51851	03/09/2022	195,23
EMC5G34	C 00 1132684	54521	07/09/2022	195,23	EMF5788	C 00 1138335	60501	01/09/2022	293,47
EMH3J15	C 00 1062500	54521	29/08/2022	195,23	EMH4145	C 00 1138241	55412	02/09/2022	195,23
EMH4309	E 43 1942197	74550	07/09/2022	130,16	EMH4847	C 00 1062081	61900	30/08/2022	130,16
EMJ3628	C 00 1134366	55920	31/08/2022	130,16	EMJ7755	C 00 1138003	54521	06/09/2022	195,23
EMM6035	E 43 1942110	74550	07/09/2022	130,16	EMO2042	E 43 1942421	74550	08/09/2022	130,16
EMQ1F76	C 00 1050647	55500	06/09/2022	130,16	EMQ3680	C 00 1137742	55500	31/08/2022	130,16
EMQ4904	E 43 1944682	75870	30/08/2022	293,47	EMR3H82	C 00 1138245	55412	02/09/2022	195,23
EMR7F70	C 00 1138120	55412	29/08/2022	195,23	EMS3A35	P 00 860949	55500	08/09/2022	130,16
EMW4104	P 00 847035	54521	08/09/2022	195,23	EMX0503	C 00 1080758	76332	31/08/2022	293,47
EMX9691	C 00 1062611	51852	01/09/2022	195,23	EMY0194	C 00 1051845	55680	04/09/2022	195,23
EMY5504	C 00 1136557	55500	02/09/2022	130,16	END6E90	C 00 1105393	73662	01/09/2022	130,16
END8523	C 00 1010806	55500	04/09/2022	130,16	ENE0H62	E 43 1943073	74550	08/09/2022	130,16
ENF1542	C 00 1062606	51851	01/09/2022	195,23	ENF3I20	C 00 1137805	55500	29/08/2022	130,16
ENF4749	C 00 1138149	54521	01/09/2022	195,23	ENN2D94	E 43 1942296	74630	07/09/2022	195,23
ENN6730	C 00 1138150	53800	01/09/2022	130,16	ENQ4415	C 00 1138260	55413	06/09/2022	195,23
ENR9I42	C 00 1138001	54521	06/09/2022	195,23	ENS5877	C 00 1063834	52582	27/08/2022	2.934,70
ENU3008	E 43 1942131	74550	07/09/2022	130,16	ENV7041	C 00 1132263	55920	01/09/2022	130,16
ENW1081	C 00 1090737	60501	04/09/2022	293,47	EOC9869	C 00 1052863	55250	07/09/2022	130,16
EOX4F70	E 43 1943038	74550	08/09/2022	130,16	EPA1J56	C 00 1062432	54521	03/09/2022	195,23
EPA1J56	C 00 1062433	76173	03/09/2022	5.869,40	EPA8438	E 43 1942104	74550	07/09/2022	130,16
EPB6624	C 00 910398	55500	06/09/2022	130,16	EPC2904	C 00 1050516	55500	03/09/2022	130,16
EPD1H03	C 00 1130523	55413	06/09/2022	195,23	EPG3972	C 00 1037652	75870	31/08/2022	293,47
EPI1A50	C 00 1073670	51851	06/09/2022	195,23	EPI2C01	C 00 1036325	56810	06/09/2022	88,38
EPI8276	C 00 1062007	55500	02/09/2022	130,16	EPJ1718	C 00 879264	60501	05/09/2022	293,47
EPJ4489	C 00 1050517	55413	03/09/2022	195,23	EPM1B44	C 00 1130015	55500	06/09/2022	130,16
EPR7242	C 00 1062609	51851	01/09/2022	195,23	EPT5A16	C 00 1105390	58196	01/09/2022	880,41
EPT5C84	C 00 889254	57380	02/09/2022	293,47	EPV4I73	C 00 1138551	55500	31/08/2022	130,16
EPY7132	C 00 1138038	55500	29/08/2022	130,16	EPZ0415	C 00 1137754	54521	06/09/2022	195,23
EPZ3447	C 00 1062847	51851	31/08/2022	195,23	EPZ4018	C 00 1138324	76332	05/09/2022	293,47
EPZ4184	E 43 1942553	60503	08/09/2022	293,47	EPZ4910	C 00 1138139	54521	01/09/2022	195,23
EPZ9176	E 43 1942794	60503	08/09/2022	293,47	EQA4H19	C 00 1037560	72340	03/09/2022	130,16
EQA7442	C 00 1132258	55500	01/09/2022	130,16	EQA8A33	C 00 880381	76332	07/09/2022	293,47
EQB4559	C 00 1136554	51851	02/09/2022	195,23	EQB7A83	E 43 1943806	56732	07/09/2022	130,16
EQE7A57	C 00 1138196	60502	02/09/2022	293,47	EQF2D67	C 00 1062002	51851	02/09/2022	195,23
EQF4508	C 00 879258	57970	02/09/2022	2.934,70	EQF4I88	C 00 1132162	76331	05/09/2022	293,47
EQI9626	E 43 1942218	74550	07/09/2022	130,16	EQJ3704	C 00 1135921	55500	01/09/2022	130,16
EQL7594	P 00 860960	55500	08/09/2022	130,16	EQN1532	C 00 1138138	54521	01/09/2022	195,23
EQP2F47	E 43 1942130	74710	07/09/2022	880,41	EQQ6A25	C 00 1062835	54526	29/08/2022	195,23
EQT0319	E 43 1939188	60503	04/09/2022	293,47	EQW5G06	C 00 1132424	54521	31/08/2022	195,23
EQW6H27	C 00 1131738	55090	02/09/2022	130,16	EQW7608	C 00 1130763	54524	03/09/2022	195,23
EQX6E00	C 00 1051851	60501	06/09/2022	293,47	EQY5974	E 43 1946991	75870	07/09/2022	293,47
ERA1C67	E 43 1942248	74630	07/09/2022	195,23	ERB2794	C 00 1136272	72340	07/09/2022	130,16
ERE7500	C 00 1138555	55500	31/08/2022	130,16	ERI5E06	C 00 1080764	59910	05/09/2022	293,47
ERM4J37	C 00 1073671	51851	07/09/2022	195,23	ERM7395	E 43 1942247	74550	07/09/2022	130,16
ERP9A19	C 00 1137720	55500	29/08/2022	130,16	ERR5F67	C 00 1051862	76331	08/09/2022	293,47
ERS1160	C 00 1062439	51851	03/09/2022	195,23	ERY4013	C 00 1130760	55500	03/09/2022	130,16
ESF2794	C 00 1138205	58192	01/09/2022	880,41	ESF3076	C 00 1003318	57200	31/08/2022	195,23
ESF3833	C 00 1052861	57380	01/09/2022	293,47	ESF4677	C 00 1062449	59670	03/09/2022	1.467,35
ESF4F27	C 00 1062623	57970	01/09/2022	2.934,70	ESF4F27	C 00 1062624	52151	01/09/2022	293,47
ESF4F27	C 00 1062621	58000	01/09/2022	195,23	ESH5122	E 43 1943801	60503	07/09/2022	293,47
ESL5A38	E 43 1946866	74550	08/09/2022	130,16	ESP5H32	C 00 1134143	55500	01/09/2022	130,16
ESS2064	C 00 1018370	55500	02/09/2022	130,16	ETA9E33	E 43 1942243	74550	07/09/2022	130,16
ETE3986	C 00 1138236	55412	01/09/2022	195,23	ETF9806	C 00 1064498	51852	05/09/2022	195,23
ETH6449	C 00 1138380	60501	30/08/2022	293,47	ETI0924	E 43 1942301	74550	07/09/2022	130,16
ETI1E08	C 00 1062604	51851	01/09/2022	195,23	ETJ1E45	C 00 1138031	55500	29/08/2022	130,16
ETL0320	C 00 1051826	51851	02/09/2022	195,23	ETL1382	C 00 1091009	65300	04/09/2022	195,23
ETL2841	C 00 1096470	55411	05/09/2022	195,23	ETL2F20	P 00 847042	51930	08/09/2022	293,47
ETL3A35	C 00 1138041	54521	31/08/2022	195,23	ETL3A94	C 00 1138804	54600	05/09/2022	130,16
ETL4832	C 00 1062011	55500	06/09/2022	130,16	ETQ1510	C 00 1138432	55500	05/09/2022	130,16
ETQ4F47	C 00 1050644	55413	06/09/2022	195,23	ETR3I56	C 00 1050538	55500	07/09/2022	130,16
ETS9C64	C 00 1096467	55411	05/09/2022	195,23	ETW2I96	C 00 1135298	54521	03/09/2022	195,23
EUA3166	C 00 1138046	60501	31/08/2022	293,47	EUA9914	C 00 1137747	76331	31/08/2022	293,47
EUD5F90	C 00 1132165	76331	05/09/2022	293,47	EUE3011	C 00 1135132	54521	02/09/2022	195,23
EUE6D27	C 00 910737	73662	02/09/2022	130,16	EUF3285	E 43 1942630	74550	08/09/2022	130,16
EUG8885	C 00 1010805	73662	04/09/2022	130,16	EUH6543	C 00 1138559	55500	31/08/2022	130,16
EUI8F53	C 00 879317	54521	02/09/2022	195,23	EUL4678	C 00 1051792	55500	04/09/2022	130,16
EUM8530	E 43 1944704	75870	01/09/2022	293,47	EUN3J64	E 43 1946868	74550	08/09/2022	130,16
EUO0F16	C 00 1050539	55500	07/09/2022	130,16	EUO2A93	C 00 1062296	73662	29/08/2022	130,16
EUO8559	C 00 1062605	51852	01/09/2022	195,23	EUP0291	C 00 1129782	55500	31/08/2022	130,16
EUQ3743	C 00 1052907	55500	03/09/2022	130,16	EUQ3743	C 00 1138837	55500	02/09/2022	130,16
EUQ7B74	C 00 1062625	73662	01/09/2022	130,16	EUR3437	E 43 1942907	74550	08/09/2022	130,16
EUS2A29	C 00 1137703	55500	29/08/2022	130,16	EUU0E77	E 43 1942865	74630	08/09/2022	195,23
EUV4F36	C 00 1135297	54521	03/09/2022	195,23	EUV6873	C 00 1138841	55500	03/09/2022	130,16
EUV8413	C 00 1135277	55500	30/08/2022	130,16	EUV9509	C 00 1134142	76332	31/08/2022	293,47
EUX1674	C 00 1131913	76332	27/08/2022	293,47	EUY2463	C 00 1132692	72340	07/09/2022	130,16
EUY5J80	C 00 1091576	56143	01/09/2022	195,23	EUZ4A60	E 43 1946814	74550	07/09/2022	130,16
EVD8547	C 00 1137706	55500	29/08/2022	130,16	EVD8547	C 00 1138532	55500	05/09/2022	130,16
EVD9134	C 00 1073667	60501	06/09/2022	293,47	EVF6031	C 00 1051900	51851	02/09/2022	195,23
EVH6C62	C 00 1135948	55500	04/09/2022	130,16	EVK0637	C 00 1132420	55500	31/08/2022	130,16
EVP9628	E 43 1942786	60503	08/09/2022	293,47	EVT3161	C 00 1062474	51851	01/09/2022	195,23
EVU8800	C 00 1136270	72340	07/09/2022	130,16	EVV8F15	C 00 1051835	51852	04/09/2022	195,23
EVX1J14	C 00 1051656	55500	08/09/2022	130,16	EVY2920	E 43 1942097	74550	07/09/2022	130,16
EWG7174	C 00 1063113	60501	05/09/2022	293,47	EWH6276	E 43 1942154	74550	07/09/2022	130,16
EWH8D53	C 00 1073665	70481	06/09/2022	293,47	EWH9G78	C 00 1073664	52070	06/09/2022	88,38
EWI4A04	E 43 1942275	74550	07/09/2022	130,16	EWK7C63	C 00 1138263	54521	06/09/2022	195,23
EWL6553	C 00 1137729	55500	30/08/2022	130,16	EWN1155	C 00 1096468	54522	05/09/2022	195,23
EWO6309	E 43 1942228	74550	07/09/2022	130,16	EWO7C78	C 00 1138310	55500	01/09/2022	130,16
EWO8804	E 43 1942096	74630	07/09/2022	195,23	EWR4402	C 00 1132417	51851	31/08/2022	195,23
EWR4I04	E 43 1942303	74550	07/09/2022	130,16	EWS6B73	C 00 1032925	54790	07/09/2022	130,16
EWU1644	C 00 1135282	58192	30/08/2022	880,41	EWU3E79	C 00 1062876	60501	31/08/2022	293,47
EWW1620	E 43 1942183	74550	07/09/2022	130,16	EWX5G64	C 00 1138535	54521	05/09/2022	195,23
EWX6979	C 00 1132139	76331	05/09/2022	293,47	EWZ8H57	E 43 1947030	75870	05/09/2022	293,47
EXB1333	C 00 1063831	65300	27/08/2022	195,23	EXC8G89	C 00 1062435	59670	03/09/2022	1.467,35
EXC8G89	C 00 1062436	58000	03/09/2022	195,23	EXE4B56	C 00 1062614	58000	01/09/2022	195,23
EXG7I68	C 00 1136906	60501	07/09/2022	293,47	EXG9866	C 00 1135106	58196	31/08/2022	880,41
EXH4E89	C 00 1062475	51851	01/09/2022	195,23	EXI3155	C 00 1115517	54522	07/09/2022	195,23
EXI3G68	C 00 1136324	54522	01/09/2022	195,23	EXI3G68	C 00 1136323	55250	01/09/2022	130,16
EXI6C56	C 00 1136877	51851	07/09/2022	195,23	EXK3495	C 00 1062618	58000	01/09/2022	195,23
EXN2221	C 00 1137925	55500	06/09/2022	130,16	EXO3G39	P 00 860991	54521	08/09/2022	195,23
EXO4203	C 00 1138244	57380	02/09/2022	293,47	EXS1924	C 00 1105391	58196	01/09/2022	880,41
EXS7281	C 00 1137733	55500	30/08/2022	130,16	EXS9D92	C 00 1138552	55500	31/08/2022	130,16
EXT9118	C 00 1132687	55500	07/09/2022	130,16	EXY1272	E 43 1942143	74550	07/09/2022	130,16
EXY6298	E 43 1942037	74550	07/09/2022	130,16	EXZ9235	C 00 1063105	55500	29/08/2022	130,16
EYB9005	C 00 1051799	55090	04/09/2022	130,16	EYC5J57	C 00 1001643	55500	05/09/2022	130,16
EYD5135	C 00 1050525	55500	07/09/2022	130,16	EYD5369	C 00 1138343	51851	01/09/2022	195,23
EYD7050	C 00 1062291	60501	29/08/2022	293,47	EYD8969	C 00 1138845	55500	03/09/2022	130,16
EYE3B84	C 00 1138264	54521	06/09/2022	195,23	EYI1387	C 00 1137722	55500	30/08/2022	130,16
EYI2683	E 43 1942321	74550	07/09/2022	130,16	EYI5844	C 00 1051896	55500	31/08/2022	130,16
EYI5876	C 00 1063966	60501	27/08/2022	293,47	EYJ2895	C 00 1138228	55412	31/08/2022	195,23
EYJ2895	E 43 1943082	74550	08/09/2022	130,16	EYJ3216	C 00 1130764	54527	03/09/2022	195,23
EYJ4881	C 00 1091586	54870	07/09/2022	195,23	EYK6A00	P 00 847023	55500	08/09/2022	130,16
EYN5C13	P 00 850672	51851	08/09/2022	195,23	EYN6D47	C 00 1138331	55500	31/08/2022	130,16
EYN6G19	C 00 648968	70481	03/09/2022	293,47	EYP8C46	C 00 1136560	54521	04/09/2022	195,23
EYV1D89	C 00 1137717	55500	29/08/2022	130,16	EYW8780	C 00 1033995	55090	01/09/2022	130,16

EZA0F79	C 00 1137702	55500	29/08/2022	130,16	EZA3340	Z 43 000040	55412	01/09/2022	195,23
EZC1E78	C 00 1132694	72340	07/09/2022	130,16	EZC2377	E 43 1946800	74550	07/09/2022	130,16
EZC4075	C 00 1062828	54870	27/08/2022	195,23	EZD6260	C 00 1135947	55500	03/09/2022	130,16
EZE6377	E 43 1942079	74550	07/09/2022	130,16	EZH3800	E 43 1942188	74550	07/09/2022	130,16
EZI0355	E 43 1942576	60503	08/09/2022	293,47	EZI1D75	C 00 1051844	55680	04/09/2022	195,23
EZI7180	C 00 1136131	57200	01/09/2022	195,23	EZJ2993	C 00 970987	60501	05/09/2022	293,47
EZJ7918	E 43 1942304	74550	07/09/2022	130,16	EZK0558	E 43 1942276	74550	07/09/2022	130,16
EZL3987	C 00 1138575	55500	02/09/2022	130,16	EZM0B76	C 00 1138277	55412	06/09/2022	195,23
EZP6D99	C 00 1138096	55680	29/08/2022	195,23	EZP7A37	C 00 1138423	55500	02/09/2022	130,16
EZQ1766	E 43 1939105	60503	04/09/2022	293,47	EZT9254	C 00 1055711	60501	05/09/2022	293,47
EZW0G17	C 00 1132678	55920	05/09/2022	130,16	EZX2176	E 43 1942277	74550	07/09/2022	130,16
EZY0735	P 00 860940	55500	08/09/2022	130,16	EZY1J63	E 43 1944671	75870	27/08/2022	293,47
EZY5440	C 00 1137736	55500	30/08/2022	130,16	FAA5788	C 00 1055318	53800	30/08/2022	130,16
FAC3360	C 00 1132651	60501	02/09/2022	293,47	FAC3601	C 00 1018307	55500	01/09/2022	130,16
FAD2705	C 00 1073666	60412	06/09/2022	195,23	FAE2122	C 00 1138143	54521	01/09/2022	195,23
FAE3I73	E 43 1942093	74550	07/09/2022	130,16	FAE9234	C 00 1073655	76331	01/09/2022	293,47
FAH9H99	C 00 1132006	55250	06/09/2022	130,16	FAI6235	C 00 1130762	54524	03/09/2022	195,23
FAI9836	C 00 1131517	54100	05/09/2022	130,16	FAJ0725	C 00 1036329	56810	06/09/2022	88,38
FAJ1I51	C 00 1138043	55500	31/08/2022	130,16	FAJ4936	E 43 1943000	74550	08/09/2022	130,16
FAK6F54	C 00 1135488	64910	06/09/2022	88,38	FAK9262	C 00 1138654	55500	06/09/2022	130,16
FAL0543	E 43 1942231	74550	07/09/2022	130,16	FAM7188	C 00 1138118	55412	29/08/2022	195,23
FAN0728	Z 43 000034	55412	01/09/2022	195,23	FAO6239	C 00 1062734	54870	05/09/2022	195,23
FAO6239	C 00 1062733	51852	05/09/2022	195,23	FAQ6669	P 00 860998	55413	08/09/2022	195,23
FAS6625	C 00 1037604	54521	01/09/2022	195,23	FAT4618	C 00 1130757	55500	03/09/2022	130,16
FAW0H78	C 00 1138853	55500	03/09/2022	130,16	FAW9784	C 00 1051793	55500	04/09/2022	130,16
FAX8H39	C 00 1064811	54521	04/09/2022	195,23	FAX9G23	C 00 1138537	60412	05/09/2022	195,23
FAZ1B51	C 00 1138169	55500	30/08/2022	130,16	FAZ6271	Z 43 000030	55412	01/09/2022	195,23
FBA0359	E 43 1946848	74630	08/09/2022	195,23	FBA0359	E 43 1946832	74710	08/09/2022	880,41
FBA4161	C 00 1062119	60501	05/09/2022	293,47	FBA8D53	E 43 1941922	74630	07/09/2022	195,23
FBB0289	C 00 1132267	55500	07/09/2022	130,16	FBB6056	C 00 1062445	51852	03/09/2022	195,23
FBE1856	C 00 880471	70481	03/09/2022	293,47	FBL8382	C 00 1136266	55500	07/09/2022	130,16
FBQ3549	C 00 1050535	55500	07/09/2022	130,16	FBQ3B22	C 00 1051848	55500	04/09/2022	130,16
FBQ3H08	C 00 1050524	55500	07/09/2022	130,16	FBQ7145	C 00 1138117	55412	29/08/2022	195,23
FBQ7183	C 00 1138190	55414	05/09/2022	195,23	FBQ8914	C 00 1080625	58191	07/09/2022	880,41
FBQ9611	C 00 910399	55500	06/09/2022	130,16	FBR0J08	E 43 1942160	74550	07/09/2022	130,16
FBR3I44	C 00 1050520	55500	03/09/2022	130,16	FBT0D77	P 00 853298	55500	08/09/2022	130,16
FBV7942	E 43 1942082	74550	07/09/2022	130,16	FBV8G46	C 00 1062106	58000	05/09/2022	195,23
FBX1082	C 00 1062121	60501	05/09/2022	293,47	FBY6327	C 00 481393	58193	06/09/2022	880,41
FCA2350	P 00 857130	55500	08/09/2022	130,16	FCA6356	C 00 1137732	55500	30/08/2022	130,16
FCA8512	E 43 1942737	74550	08/09/2022	130,16	FCC1128	C 00 1036805	55500	02/09/2022	130,16
FCD6905	C 00 1132163	76331	05/09/2022	293,47	FCG5H07	E 43 1944687	75870	31/08/2022	293,47
FCL7H78	C 00 1096462	55411	31/08/2022	195,23	FCM1385	C 00 1050125	55500	31/08/2022	130,16
FCM3E99	C 00 1137708	55500	29/08/2022	130,16	FCM9G19	C 00 1062806	59670	05/09/2022	1.467,35
FCM9G19	C 00 1062807	58000	05/09/2022	195,23	FCN1488	C 00 1132658	55680	03/09/2022	195,23
FCN3758	C 00 1138861	55680	03/09/2022	195,23	FCQ1956	C 00 1138424	73662	03/09/2022	130,16
FCR7B24	C 00 1135955	55500	04/09/2022	130,16	FCT7H36	C 00 1136576	60501	08/09/2022	293,47
FCU9666	C 00 1138864	54521	04/09/2022	195,23	FCU9997	P 00 852003	55500	08/09/2022	130,16
FCV4173	C 00 1138097	55500	29/08/2022	130,16	FCW4207	P 00 853299	55500	08/09/2022	130,16
FCW9709	E 43 1942129	74550	07/09/2022	130,16	FDE9465	E 43 1943025	74550	08/09/2022	130,16
FDF7D28	C 00 1073672	62700	07/09/2022	195,23	FDH6901	C 00 1096473	55411	05/09/2022	195,23
FDH6E73	C 00 1137752	54522	06/09/2022	195,23	FDI6991	E 43 1942091	74550	07/09/2022	130,16
FDJ0484	E 43 1942126	74550	07/09/2022	130,16	FDK3384	E 43 1944670	75870	27/08/2022	293,47
FDM1716	C 00 1062607	51851	01/09/2022	195,23	FDR5917	E 43 1942212	74550	07/09/2022	130,16
FDR5H08	E 43 1942284	74550	07/09/2022	130,16	FDT3H93	C 00 1131742	55500	02/09/2022	130,16
FDV6433	C 00 1135491	53800	06/09/2022	130,16	FDV7173	C 00 1138249	55412	06/09/2022	195,23
FDV7955	C 00 1055714	56732	05/09/2022	130,16	FDV8074	C 00 1062842	57380	31/08/2022	293,47
FDV8360	E 43 1942140	74550	07/09/2022	130,16	FDV8616	C 00 1132160	51851	05/09/2022	195,23
FDX5C96	C 00 1138315	55500	02/09/2022	130,16	FED7194	C 00 1135484	64830	02/09/2022	88,38
FEE4669	C 00 1062122	59670	05/09/2022	1.467,35	FEE4669	C 00 1062123	58000	05/09/2022	195,23
FEF3F05	C 00 1052770	73662	31/08/2022	130,16	FEF4472	C 00 1138627	54521	07/09/2022	195,23
FEG3021	C 00 1051776	55500	02/09/2022	130,16	FEI7187	C 00 1051798	55090	04/09/2022	130,16
FEK1G95	C 00 1045371	73662	02/09/2022	130,16	FEK5E56	C 00 1138830	55500	03/09/2022	130,16
FER4B24	C 00 1134671	76332	02/09/2022	293,47	FER4B24	C 00 1132675	60412	06/09/2022	195,23
FER4B24	C 00 1132674	76331	06/09/2022	293,47	FES5H54	C 00 1055668	58196	03/09/2022	880,41
FEV0I84	C 00 1062287	60501	29/08/2022	293,47	FEV7H72	C 00 1131739	55090	02/09/2022	130,16
FEX2582	C 00 1138124	55412	30/08/2022	195,23	FEX7262	C 00 1132663	54522	03/09/2022	195,23
FFC0676	E 43 1946792	74550	07/09/2022	130,16	FFJ0B08	E 43 1942120	74550	07/09/2022	130,16
FFM4337	C 00 1130756	54524	03/09/2022	195,23	FFP0899	C 00 1138136	58350	31/08/2022	195,23
FFP2840	E 43 1944708	75870	03/09/2022	293,47	FFQ3706	E 43 1944688	75870	31/08/2022	293,47
FFS8807	C 00 1062850	73662	02/09/2022	130,16	FFT3H10	C 00 1062873	57200	27/08/2022	195,23
FFT8941	C 00 1136176	55500	05/09/2022	130,16	FFV7521	C 00 1136291	55413	03/09/2022	195,23
FFV9G27	C 00 1135296	54521	03/09/2022	195,23	FFY8J72	E 43 1942274	74550	07/09/2022	130,16
FFY8J72	E 43 1942322	74630	07/09/2022	195,23	FGA6I04	E 43 1942124	74630	07/09/2022	195,23
FGB0918	C 00 1135944	55500	03/09/2022	130,16	FGC4110	E 43 1943829	56732	08/09/2022	130,16
FGE6E07	C 00 1091577	54870	01/09/2022	195,23	FGF0I39	P 00 856006	55500	08/09/2022	130,16
FGH0G84	E 43 1942116	74630	07/09/2022	195,23	FGH8I89	C 00 1037489	58196	30/08/2022	880,41
FGM7728	C 00 1064041	55500	05/09/2022	130,16	FGR2448	E 43 1942137	74550	07/09/2022	130,16
FGR5938	E 43 1937328	74550	01/09/2022	130,16	FGR6249	E 43 1942090	74630	07/09/2022	195,23
FGR7032	C 00 1051771	55500	31/08/2022	130,16	FGU9B37	C 00 1137718	55500	29/08/2022	130,16
FHB2565	C 00 1096464	55411	31/08/2022	195,23	FHG2478	C 00 1130546	55500	01/09/2022	130,16
FHH9439	C 00 1018371	55500	04/09/2022	130,16	FHI8G68	C 00 1105395	59670	01/09/2022	1.467,35
FHJ1998	C 00 1051831	55500	04/09/2022	130,16	FHJ4266	C 00 1137918	51851	31/08/2022	195,23
FHP4D19	C 00 1138006	54521	06/09/2022	195,23	FHR3D16	E 43 1946808	74630	07/09/2022	195,23
FHU8G01	C 00 1062083	61900	30/08/2022	130,16	FHV9323	C 00 1138563	55500	01/09/2022	130,16
FHZ1325	C 00 1135486	60412	05/09/2022	195,23	FHZ2715	C 00 1064500	51852	05/09/2022	195,23
FHZ3561	C 00 1132515	55500	02/09/2022	130,16	FIA7F76	E 43 1943799	56732	07/09/2022	130,16
FID5384	C 00 1134675	76332	03/09/2022	293,47	FIG4I17	E 43 1942179	74550	07/09/2022	130,16
FIH5614	C 00 1138527	55500	05/09/2022	130,16	FIH9658	C 00 1132673	72340	05/09/2022	130,16
FIJ0011	C 00 1137704	55500	29/08/2022	130,16	FIJ5A96	C 00 1073652	51851	01/09/2022	195,23
FIJ9B79	C 00 1064036	55680	01/09/2022	195,23	FIK0771	C 00 1138302	76332	30/08/2022	293,47
FIN0F40	C 00 1062812	65640	05/09/2022	293,47	FIP4G38	C 00 879257	60501	02/09/2022	293,47
FIP6C95	C 00 1138878	54521	05/09/2022	195,23	FIP7914	E 43 1946833	74550	08/09/2022	130,16
FIQ0778	C 00 1138036	55500	29/08/2022	130,16	FIQ7D35	C 00 1137737	51851	31/08/2022	195,23
FIS6967	C 00 1138235	55412	01/09/2022	195,23	FIS7C99	C 00 627673	55500	07/09/2022	130,16
FIV0725	C 00 1096469	55411	05/09/2022	195,23	FIV6229	C 00 1118586	57380	07/09/2022	293,47
FIX4E52	C 00 1138531	55500	05/09/2022	130,16	FJB6D97	C 00 1138206	58192	01/09/2022	880,41
FJC3255	C 00 1096463	55411	31/08/2022	195,23	FJE9523	C 00 1132154	51851	05/09/2022	195,23
FJG5I77	E 43 1942174	74550	07/09/2022	130,16	FJH1I17	E 43 1942185	74550	07/09/2022	130,16
FJH6F07	Z 43 000027	55412	31/08/2022	195,23	FJJ2H83	C 00 1137701	55500	29/08/2022	130,16
FJM3075	E 43 1942585	60503	08/09/2022	293,47	FJM5989	C 00 1052903	55500	03/09/2022	130,16
FJM9060	E 43 1942230	74550	07/09/2022	130,16	FJR5A92	C 00 1071416	54521	08/09/2022	195,23
FJT5296	C 00 1132266	51851	07/09/2022	195,23	FJT5672	C 00 1137710	55500	29/08/2022	130,16
FJT9B96	C 00 625894	58194	03/09/2022	880,41	FJU5000	C 00 1080623	54522	03/09/2022	195,23
FJV8F34	E 43 1942701	60503	08/09/2022	293,47	FJW1546	E 43 1942195	74550	07/09/2022	130,16
FJW2691	E 43 1942199	74550	07/09/2022	130,16	FJW7873	C 00 1130358	54522	06/09/2022	195,23
FKD2964	C 00 879260	57970	02/09/2022	2.934,70	FKG2G08	C 00 1134672	60501	02/09/2022	293,47
FKI9955	E 43 1943088	74550	08/09/2022	130,16	FKI9955	E 43 1947054	75870	08/09/2022	293,47
FKJ0634	C 00 1138191	55414	05/09/2022	195,23	FKN1043	E 43 1938369	74550	03/09/2022	130,16
FKN1397	C 00 1138534	54600	05/09/2022	130,16	FKN6C74	C 00 1054400	60501	03/09/2022	293,47
FKO4F99	C 00 1097578	60501	03/09/2022	293,47	FKP5008	E 43 1942323	74550	07/09/2022	130,16
FKS8719	C 00 1062751	76332	31/08/2022	293,47	FKT2J67	C 00 1062622	60501	01/09/2022	293,47
FKU5G58	E 43 1939324	74630	04/09/2022	195,23	FKX9D88	C 00 1050645	55413	06/09/2022	195,23
FKZ1833	E 43 1942328	74550	07/09/2022	130,16	FLJ0I16	C 00 1063837	65300	31/08/2022	195,23
FLJ8478	C 00 1037802	60501	02/09/2022	293,47	FLL5G07	E 43 1944689	75870	31/08/2022	293,47
FLL9876	C 00 1132702	53980	05/09/2022	88,38	FLM0526	C 00 1137705	55500	29/08/2022	130,16
FLM0A61	P 00 853292	55500	08/09/2022	130,16	FLM1551	C 00 969027	72340	03/09/2022	130,16
FLR2613	E 43 1942201	74550	07/09/2022	130,16	FLW3F47	C 00 1136263	54521	07/09/2022	195,23
FLY1454	C 00 1132138	76331	01/09/2022	293,47	FLY5420	E 43 1942145	74550	07/09/2022	130,16
FLY8816	C 00 1138166	55500	29/08/2022	130,16	FLZ9248	C 00 1138869	55413	04/09/2022	195,23
FMB9F29	C 00 1130357	54600	06/09/2022	130,16	FME9B39	C 00 1125278	76251	07/09/2022	293,47
FMK0E76	E 43 1942922	74550	08/09/2022	130,16	FMK3I77	C 00 1131730	55920	01/09/2022	130,16
FML2598	C 00 1138007	54521	06/09/2022	195,23	FMM9169	P 00 855233	60412	08/09/2022	195,23

FMP9B18	C 00 1138855	55500	03/09/2022	130,16	FMR3D16	E 43 1946797	74630	07/09/2022	195,23
FMS3686	C 00 1132681	72340	07/09/2022	130,16	FMT7H59	P 00 855993	60501	08/09/2022	293,47
FMV7B74	E 43 1942294	74550	07/09/2022	130,16	FMW4245	C 00 1135919	58196	30/08/2022	880,41
FMW9G22	E 43 1942075	74630	07/09/2022	195,23	FMZ2205	C 00 1062456	54522	29/08/2022	195,23
FMZ2363	C 00 1138306	55500	01/09/2022	130,16	FNA9D47	E 43 1943044	74550	08/09/2022	130,16
FNB3A41	C 00 1062721	51851	05/09/2022	195,23	FNC4086	C 00 1064037	58194	01/09/2022	880,41
FND5C13	Z 43 000024	55412	31/08/2022	195,23	FND8668	C 00 1080768	59910	05/09/2022	293,47
FND8898	C 00 1132671	72340	05/09/2022	130,16	FND9628	C 00 1062720	51851	05/09/2022	195,23
FNH9305	C 00 627670	55500	07/09/2022	130,16	FNH9370	C 00 1138185	76332	29/08/2022	293,47
FNM5F73	C 00 1136134	76332	01/09/2022	293,47	FNM5F73	C 00 1136133	60501	01/09/2022	293,47
FNM9D59	E 43 1942263	74550	07/09/2022	130,16	FNQ0F20	Z 43 000031	55412	01/09/2022	195,23
FNS1838	C 00 1097904	76332	31/08/2022	293,47	FNV8174	C 00 1136292	76331	05/09/2022	293,47
FNW0311	E 43 1942385	74550	08/09/2022	130,16	FNW8G14	C 00 1138301	76332	30/08/2022	293,47
FOB1328	P 00 853291	55500	08/09/2022	130,16	FOB8H01	C 00 1103764	51851	31/08/2022	195,23
FOB9512	C 00 1136506	54525	04/09/2022	195,23	FOC1712	E 43 1942764	74550	08/09/2022	130,16
FOC1712	E 43 1942153	74550	07/09/2022	130,16	FOC5D19	C 00 1080769	58196	05/09/2022	880,41
FOC5J48	C 00 1135490	53800	06/09/2022	130,16	FOD7A37	C 00 881383	54521	03/09/2022	195,23
FOE9I88	C 00 1091033	60501	03/09/2022	293,47	FOG6J29	C 00 970986	73662	05/09/2022	130,16
FOG8H59	C 00 1062714	58000	01/09/2022	195,23	FOK5E97	C 00 1136555	51851	02/09/2022	195,23
FOM0213	C 00 1138536	55500	05/09/2022	130,16	FOM5306	C 00 1138344	58196	02/09/2022	880,41
FON1E36	C 00 1138572	55500	02/09/2022	130,16	FOO5F45	C 00 1132653	55500	02/09/2022	130,16
FOS2164	C 00 1138325	56300	05/09/2022	130,16	FOS6915	C 00 1138198	53800	06/09/2022	130,16
FOT3828	E 43 1939445	74550	04/09/2022	130,16	FOT7669	C 00 1073663	55500	06/09/2022	130,16
FOU9456	C 00 1051654	55500	06/09/2022	130,16	FOV4D34	C 00 1118587	60501	07/09/2022	293,47
FOY8504	C 00 1132657	72340	03/09/2022	130,16	FOZ1556	E 43 1942395	60503	08/09/2022	293,47
FPB1A87	C 00 1138322	55500	05/09/2022	130,16	FPB6305	E 43 1942224	74630	07/09/2022	195,23
FPD4345	C 00 1032923	54790	07/09/2022	130,16	FPE1419	C 00 970410	60501	29/08/2022	293,47
FPE2887	E 43 1942135	74630	07/09/2022	195,23	FPG4717	C 00 1054395	70991	01/09/2022	195,23
FPI3F60	C 00 1138173	55500	30/08/2022	130,16	FPJ3I85	C 00 1132661	55680	03/09/2022	195,23
FPO0F85	P 00 860659	55500	08/09/2022	130,16	FPQ3993	C 00 1051778	55500	02/09/2022	130,16
FPQ7825	C 00 1138630	55500	07/09/2022	130,16	FPU0F97	C 00 1050536	55500	07/09/2022	130,16
FPV1157	C 00 1130022	76331	06/09/2022	293,47	FPZ4298	E 43 1942102	74550	07/09/2022	130,16
FQA5H97	C 00 1050519	55500	03/09/2022	130,16	FQA8834	C 00 1137817	58191	30/08/2022	880,41
FQB2272	C 00 1138428	60501	03/09/2022	293,47	FQB3191	C 00 1130124	55413	01/09/2022	195,23
FQC2B87	E 43 1946815	74550	07/09/2022	130,16	FQE5258	E 43 1942083	74550	07/09/2022	130,16
FQF0277	E 43 1942109	74550	07/09/2022	130,16	FQF5278	C 00 1050522	55500	07/09/2022	130,16
FQK1026	E 43 1944698	75870	01/09/2022	293,47	FQM5708	E 43 1942172	74630	07/09/2022	195,23
FQP7080	C 00 1054399	76332	02/09/2022	293,47	FQP9900	C 00 1018375	55500	04/09/2022	130,16
FQT6825	E 43 1942486	60503	08/09/2022	293,47	FQU4H25	C 00 1134375	51851	02/09/2022	195,23
FQU4I90	C 00 1062824	59670	05/09/2022	1.467,35	FQU4I90	C 00 1062823	58000	05/09/2022	195,23
FQW3379	C 00 1138094	55500	29/08/2022	130,16	FQX8328	C 00 1095722	56650	03/09/2022	130,16
FRC4I66	C 00 1138119	55412	29/08/2022	195,23	FRH7G02	C 00 1138248	55412	06/09/2022	195,23
FRI9A70	E 43 1942938	74550	08/09/2022	130,16	FRL5A27	C 00 1130765	54527	03/09/2022	195,23
FRL8J13	C 00 1134371	55500	02/09/2022	130,16	FRN0754	E 43 1942830	74550	08/09/2022	130,16
FRN4393	E 43 1938234	74550	03/09/2022	130,16	FRN8350	C 00 1062610	51851	01/09/2022	195,23
FRP5721	E 43 1944678	75870	29/08/2022	293,47	FRQ7J96	C 00 1103765	60501	30/08/2022	293,47
FRS8J74	C 00 880376	58196	03/09/2022	880,41	FRV3J96	C 00 1062846	54870	31/08/2022	195,23
FRV5I44	C 00 1062293	73662	29/08/2022	130,16	FRW3898	C 00 1137709	55500	29/08/2022	130,16
FRW8I67	C 00 1138381	54522	30/08/2022	195,23	FRW9C25	P 00 814400	55500	08/09/2022	130,16
FRX2B59	C 00 1136293	56300	05/09/2022	130,16	FRY0397	C 00 1135940	55500	03/09/2022	130,16
FSB9400	E 43 1940992	74550	06/09/2022	130,16	FSE0610	E 43 1946805	74550	07/09/2022	130,16
FSF1968	C 00 1137815	55500	30/08/2022	130,16	FSG6C68	E 43 1947024	75870	05/09/2022	293,47
FSH0H47	C 00 1138239	55412	01/09/2022	195,23	FSL8H18	C 00 1062104	59670	05/09/2022	1.467,35
FSL8H18	C 00 1062105	58000	05/09/2022	195,23	FSM3D85	P 00 850678	60412	08/09/2022	195,23
FSM3H09	C 00 1052910	55500	03/09/2022	130,16	FSM3H09	C 00 1138838	55500	03/09/2022	130,16
FSM5742	C 00 1018373	55500	04/09/2022	130,16	FSM5986	C 00 1138171	60501	30/08/2022	293,47
FSM5B50	C 00 1062825	51851	05/09/2022	195,23	FSP2888	C 00 1138174	55500	30/08/2022	130,16
FSP6227	C 00 1132159	76331	05/09/2022	293,47	FSQ2I36	C 00 1093951	52070	30/08/2022	88,38
FSR5624	C 00 1063967	60501	27/08/2022	293,47	FST8660	C 00 1053308	58191	30/08/2022	880,41
FSU1338	C 00 1119855	54521	02/09/2022	195,23	FTA5745	Z 43 000054	55412	06/09/2022	195,23
FTA9782	C 00 1138860	55680	03/09/2022	195,23	FTB3C07	E 43 1942157	74550	07/09/2022	130,16
FTB4515	C 00 1080776	51851	07/09/2022	195,23	FTF9D29	C 00 1102129	57380	31/08/2022	293,47
FTH2289	C 00 1138418	70301	02/09/2022	293,47	FTI4H30	E 43 1942244	74550	07/09/2022	130,16
FTJ7E27	E 43 1942229	74630	07/09/2022	195,23	FTL1354	C 00 1135483	76331	02/09/2022	293,47
FTP4E95	C 00 1115520	55500	07/09/2022	130,16	FTQ7368	C 00 1062300	60501	29/08/2022	293,47
FTR5F87	E 43 1944706	75870	02/09/2022	293,47	FTR7474	C 00 1132660	55413	03/09/2022	195,23
FTR7474	C 00 1132662	55920	03/09/2022	130,16	FTS4J57	C 00 1062470	59670	01/09/2022	1.467,35
FTT9396	C 00 1055827	60501	06/09/2022	293,47	FTZ5E26	C 00 1137726	55500	30/08/2022	130,16
FUB2A25	C 00 1050639	55413	02/09/2022	195,23	FUB4H71	Z 43 000015	55412	31/08/2022	195,23
FUC1057	C 00 1103770	55500	02/09/2022	130,16	FUD6221	C 00 1062830	55090	27/08/2022	130,16
FUE3D58	C 00 1136317	59591	01/09/2022	1.467,35	FUE9302	C 00 1138321	55500	05/09/2022	130,16
FUI7E47	C 00 1062877	60501	31/08/2022	293,47	FUI9864	C 00 1064834	58194	01/09/2022	880,41
FUL2016	C 00 1136876	54790	07/09/2022	130,16	FUM1488	C 00 1051653	55500	06/09/2022	130,16
FUM6562	C 00 1080762	76332	01/09/2022	293,47	FUM6D09	E 43 1946821	74630	07/09/2022	195,23
FUO7038	C 00 1138557	54521	31/08/2022	195,23	FUQ4246	C 00 1062831	55500	27/08/2022	130,16
FUR9D03	C 00 1050518	55500	03/09/2022	130,16	FUS8J86	C 00 1037692	60501	07/09/2022	293,47
FUV0F14	C 00 1138312	55411	02/09/2022	195,23	FUV6C92	C 00 1135956	55500	06/09/2022	130,16
FUX7730	P 00 854708	60501	07/09/2022	293,47	FUY0B47	C 00 1050534	55500	07/09/2022	130,16
FVC7F67	C 00 1062832	55500	27/08/2022	130,16	FVE6J25	C 00 1063109	60501	31/08/2022	293,47
FVE8999	P 00 855994	60501	08/09/2022	293,47	FVF2739	C 00 1051855	51851	06/09/2022	195,23
FVG7I02	E 43 1944707	75870	02/09/2022	293,47	FVH8647	C 00 1138840	55500	03/09/2022	130,16
FVI7267	C 00 1136132	70991	01/09/2022	195,23	FVK2766	C 00 1132677	72340	01/09/2022	130,16
FVK8548	C 00 934595	54521	01/09/2022	195,23	FVL2687	E 43 1942213	74630	07/09/2022	195,23
FVN2E32	C 00 1062848	55500	02/09/2022	130,16	FVO0F37	C 00 1138314	54526	02/09/2022	195,23
FVO1439	E 43 1941543	60503	07/09/2022	293,47	FVP2E78	P 00 851933	55500	03/09/2022	130,16
FVQ6566	C 00 1052906	55500	03/09/2022	130,16	FVT4B17	C 00 1073661	60501	05/09/2022	293,47
FVU3F09	E 43 1942503	74550	08/09/2022	130,16	FVV0048	E 43 1942078	74550	07/09/2022	130,16
FWC8J65	C 00 1051837	55500	04/09/2022	130,16	FWD1992	C 00 1137735	55500	30/08/2022	130,16
FWE2209	C 00 1137915	55500	31/08/2022	130,16	FWE3003	C 00 1138212	55090	03/09/2022	130,16
FWH4956	E 43 1942233	74550	07/09/2022	130,16	FWJ0G62	C 00 1138319	55500	05/09/2022	130,16
FWJ9677	E 43 1942874	74550	08/09/2022	130,16	FWM5D87	P 00 847022	55500	08/09/2022	130,16
FWN0639	C 00 1136504	54525	04/09/2022	195,23	FWQ3F30	E 43 1942315	74710	07/09/2022	880,41
FWQ9F86	C 00 1135946	55500	03/09/2022	130,16	FWS4D23	C 00 1138858	55500	03/09/2022	130,16
FWS7729	C 00 1138323	55500	05/09/2022	130,16	FWT7922	C 00 1138659	55500	08/09/2022	130,16
FWV0663	C 00 1138976	55500	06/09/2022	130,16	FWV0G63	C 00 1136259	58196	06/09/2022	880,41
FWV0G63	C 00 1136258	60411	06/09/2022	195,23	FWV0G63	C 00 1136257	60501	06/09/2022	293,47
FWW0544	C 00 1032921	54521	07/09/2022	195,23	FWW3626	C 00 1138234	55412	01/09/2022	195,23
FWX4D88	E 43 1942155	74550	07/09/2022	130,16	FWY0470	E 43 1939395	74550	04/09/2022	130,16
FWY2820	C 00 1062004	55500	02/09/2022	130,16	FWY8B89	C 00 1138179	55500	29/08/2022	130,16
FWZ9211	C 00 1135952	55500	03/09/2022	130,16	FXD3031	C 00 1036327	56810	06/09/2022	88,38
FXD6605	E 43 1947029	75870	05/09/2022	293,47	FXD6605	E 43 1944691	75870	31/08/2022	293,47
FXD7659	C 00 1062620	58000	01/09/2022	195,23	FXE4456	C 00 1135943	55500	03/09/2022	130,16
FXE6D18	C 00 1000685	70561	05/09/2022	293,47	FXE8D94	C 00 1000218	60501	04/09/2022	293,47
FXJ0H79	C 00 1132664	55413	03/09/2022	195,23	FXJ3359	C 00 1130766	55500	05/09/2022	130,16
FXK2056	C 00 1138193	54521	05/09/2022	195,23	FXK2285	C 00 1138215	54521	06/09/2022	195,23
FXK6A96	C 00 1034091	55500	03/09/2022	130,16	FXL2E20	C 00 1037457	55500	01/09/2022	130,16
FXL2I47	P 00 847016	55500	08/09/2022	130,16	FXM4E65	E 43 1942605	60503	08/09/2022	293,47
FXN9C37	E 43 1942954	74630	08/09/2022	195,23	FXS4658	C 00 1062118	60501	05/09/2022	293,47
FYB1F83	C 00 1134364	54521	30/08/2022	195,23	FYB3E96	C 00 1073662	60501	06/09/2022	293,47
FYC3G71	C 00 1063974	58433	27/08/2022	195,23	FYE3C67	C 00 646751	54521	04/09/2022	195,23
FYE9F06	C 00 1115516	54521	01/09/2022	195,23	FYG1158	C 00 1138978	54600	07/09/2022	130,16
FYI7209	E 43 1942178	74550	07/09/2022	130,16	FYI7J25	E 43 1942204	74550	07/09/2022	130,16
FYJ1079	C 00 1001645	73662	06/09/2022	130,16	FYJ5790	C 00 1138135	76331	30/08/2022	293,47
FYJ5790	C 00 1138134	61220	30/08/2022	293,47	FYL9633	C 00 1138553	55500	31/08/2022	130,16
FYO9F92	C 00 1127515	60502	28/08/2022	293,47	FYO9F92	C 00 1127516	58191	28/08/2022	880,41
FYR8J41	E 43 1943789	56732	07/09/2022	130,16	FYU3410	C 00 1062471	59670	01/09/2022	1.467,35
FYU9D60	C 00 1103767	55500	02/09/2022	130,16	FYV3895	E 43 1942291	74550	07/09/2022	130,16
FYV3895	E 43 1942164	74550	07/09/2022	130,16	FYV9H56	C 00 1132517	54527	02/09/2022	195,23
FYX5365	E 43 1942107	74550	07/09/2022	130,16	FYX5640	C 00 1138631	55500	07/09/2022	130,16
FZC0C67	C 00 1138833	55500	03/09/2022	130,16	FZC1638	E 43 1946825	74550	08/09/2022	130,16
FZE9628	C 00 1138280	55412	06/09/2022	195,23	FZF4H76	E 43 1942211	74550	07/09/2022	130,16
FZG5165	C 00 1130522	55500	02/09/2022	130,16	FZL5I03	E 43 1947023	75870	05/09/2022	293,47

FZL6H45	C 00 1062467	59670	01/09/2022	1.467,35	FZM5A76	E 43 1942894	74550	08/09/2022	130,16
FZR2397	E 43 1942241	74550	07/09/2022	130,16	FZR6542	C 00 1136553	51851	02/09/2022	195,23
FZS0F46	C 00 1062461	60501	01/09/2022	293,47	FZY0I60	C 00 1062294	73662	29/08/2022	130,16
FZY0I60	C 00 1103775	56300	05/09/2022	130,16	FZZ1023	C 00 1137810	55500	29/08/2022	130,16
GAA0071	C 00 1138835	55500	03/09/2022	130,16	GAC3271	E 43 1946783	74550	07/09/2022	130,16
GAC5J07	C 00 1136268	55500	07/09/2022	130,16	GAD0324	E 43 1942279	74550	07/09/2022	130,16
GAD5992	E 43 1942200	74550	07/09/2022	130,16	GAH8B81	C 00 1135289	54521	31/08/2022	195,23
GAJ4B58	C 00 1062448	58000	03/09/2022	195,23	GAK4722	C 00 1062716	51851	01/09/2022	195,23
GAK7I31	E 43 1944679	75870	30/08/2022	293,47	GAK8107	E 43 1942207	74550	07/09/2022	130,16
GAT0698	C 00 1136551	51851	02/09/2022	195,23	GAT2G28	C 00 1138262	55500	06/09/2022	130,16
GAU7E77	E 43 1943805	56732	07/09/2022	130,16	GAV0333	E 43 1942219	74550	07/09/2022	130,16
GAW1H69	P 00 851602	54521	08/09/2022	195,23	GAW5617	C 00 1118588	60501	07/09/2022	293,47
GAW9H85	C 00 1045365	56222	31/08/2022	88,38	GAW9H85	C 00 1045364	58511	31/08/2022	130,16
GBA6B98	E 43 1942297	74550	07/09/2022	130,16	GBA6B98	E 43 1943795	56732	07/09/2022	130,16
GBD0207	C 00 1062443	73662	03/09/2022	130,16	GBE0C58	C 00 1138202	55500	01/09/2022	130,16
GBG9A37	P 00 860967	54521	08/09/2022	195,23	GBL1D52	E 43 1942101	74550	07/09/2022	130,16
GBM7H69	C 00 1138144	57380	01/09/2022	293,47	GBM8E56	C 00 898431	57380	03/09/2022	293,47
GBN7I67	C 00 1130360	61900	06/09/2022	130,16	GBP7660	C 00 1062836	55500	29/08/2022	130,16
GBQ6290	C 00 1138337	76331	01/09/2022	293,47	GBS5I61	C 00 1138338	76331	01/09/2022	293,47
GBY9C57	E 43 1942245	74550	07/09/2022	130,16	GBZ7507	C 00 1045484	55250	06/09/2022	130,16
GCD3F63	E 43 1943793	60503	07/09/2022	293,47	GCE5533	C 00 1136314	72340	01/09/2022	130,16
GCF7915	C 00 1138163	55500	29/08/2022	130,16	GCH0H76	E 43 1942144	74550	07/09/2022	130,16
GCK1C25	C 00 1045370	56300	06/09/2022	130,16	GCK5G05	C 00 1132110	54521	07/09/2022	195,23
GCK7069	C 00 1136505	54525	04/09/2022	195,23	GCL8926	E 43 1942372	60503	08/09/2022	293,47
GCR2583	C 00 1051850	55500	04/09/2022	130,16	GCV0275	E 43 1939548	74550	04/09/2022	130,16
GCV6H22	E 43 1947061	75870	06/09/2022	293,47	GCY8G87	E 43 1946807	74550	07/09/2022	130,16
GDA1J35	C 00 1137924	55500	06/09/2022	130,16	GDA2E17	C 00 1135281	58192	30/08/2022	880,41
GDA3D57	C 00 1137818	54521	30/08/2022	195,23	GDB5949	P 00 854709	76331	07/09/2022	293,47
GDB8E55	E 43 1938920	74550	03/09/2022	130,16	GDC7079	E 43 1941290	74550	06/09/2022	130,16
GDC7079	C 00 1136907	70301	07/09/2022	293,47	GDF9550	E 43 1942226	74550	07/09/2022	130,16
GDM7A56	E 43 1944761	75870	01/09/2022	293,47	GDM7A56	E 43 1944762	75870	01/09/2022	293,47
GDQ1023	P 00 860990	54521	08/09/2022	195,23	GDR3086	Z 43 000029	55412	31/08/2022	195,23
GDX3516	E 43 1942290	74550	07/09/2022	130,16	GDY1343	C 00 1138002	54521	06/09/2022	195,23
GDZ5007	C 00 1136251	60330	06/09/2022	293,47	GDZ5960	C 00 1080624	58194	05/09/2022	880,41
GEA1I93	C 00 1135942	55500	03/09/2022	130,16	GEB3E67	C 00 1062115	59670	05/09/2022	1.467,35
GEB3E67	C 00 1062114	58000	05/09/2022	195,23	GEB8827	C 00 1134670	76332	02/09/2022	293,47
GEE5903	Z 43 000028	55412	31/08/2022	195,23	GEF8157	C 00 1130016	55500	06/09/2022	130,16
GEH2I77	C 00 1132164	76331	05/09/2022	293,47	GEH9489	E 43 1943051	74630	08/09/2022	195,23
GEI4D07	C 00 1073659	60501	05/09/2022	293,47	GEK7138	C 00 1136178	76332	05/09/2022	293,47
GEL3J33	C 00 1063963	60501	27/08/2022	293,47	GEL6G48	C 00 1050650	55500	06/09/2022	130,16
GEO9E62	C 00 1138250	55412	06/09/2022	195,23	GEP1B28	C 00 1138214	57380	06/09/2022	293,47
GEP2027	C 00 1134256	55412	08/09/2022	195,23	GER4E98	C 00 1137719	55500	29/08/2022	130,16
GER8B67	E 43 1942152	74550	07/09/2022	130,16	GES3A09	C 00 1138243	55500	02/09/2022	130,16
GFB3G39	E 43 1942302	74550	07/09/2022	130,16	GFC3E52	C 00 1010807	55500	04/09/2022	130,16
GFD8470	C 00 1138867	54521	04/09/2022	195,23	GFE0I63	E 43 1944666	75870	26/08/2022	293,47
GFJ1308	E 43 1942092	74550	07/09/2022	130,16	GFJ7J03	C 00 875175	57200	06/09/2022	195,23
GFL3F17	E 43 1942111	74630	07/09/2022	195,23	GFN5D09	C 00 1062468	60412	01/09/2022	195,23
GFO3793	E 43 1938413	74550	03/09/2022	130,16	GFO3I77	C 00 1011239	51930	07/09/2022	293,47
GFP0658	E 43 1944669	75870	27/08/2022	293,47	GFP0658	E 43 1944712	75870	03/09/2022	293,47
GFS7B24	C 00 1089435	70301	05/09/2022	293,47	GFT5025	C 00 1132153	76331	05/09/2022	293,47
GFT6C17	C 00 1095415	59591	02/09/2022	1.467,35	GFV4C26	C 00 1135957	55500	06/09/2022	130,16
GFZ9349	C 00 1136260	60330	06/09/2022	293,47	GGA3570	C 00 1138208	56300	03/09/2022	130,16
GGD4E22	C 00 1036326	56810	06/09/2022	88,38	GGD7B08	C 00 1135290	55500	01/09/2022	130,16
GGE1380	C 00 1080767	59910	05/09/2022	293,47	GGE2C37	C 00 983474	70301	04/09/2022	293,47
GGE8026	C 00 1132520	55500	04/09/2022	130,16	GGH5G27	C 00 1055709	60501	03/09/2022	293,47
GGK5J58	E 43 1942281	74630	07/09/2022	195,23	GGM4G81	C 00 1135285	55500	31/08/2022	130,16
GGN7F49	C 00 1137727	53800	30/08/2022	130,16	GGN8H25	Z 43 000010	55412	31/08/2022	195,23
GGP9055	E 43 1942125	74550	07/09/2022	130,16	GGR1170	E 43 1942150	74550	07/09/2022	130,16
GGR3E65	E 43 1942464	60503	08/09/2022	293,47	GGR8413	C 00 1136905	76331	07/09/2022	293,47
GGS1E44	C 00 1051775	55500	02/09/2022	130,16	GGT2192	C 00 1135939	57463	30/08/2022	130,16
GGU9J68	E 43 1942198	74550	07/09/2022	130,16	GGV0J97	C 00 1062713	59670	01/09/2022	1.467,35
GGV6J06	C 00 1080766	59910	05/09/2022	293,47	GGX5F72	C 00 1138569	76251	01/09/2022	293,47
GGX5J53	E 43 1944732	75870	05/09/2022	293,47	GHA4D17	C 00 1062880	73662	31/08/2022	130,16
GHB8I57	E 43 1942318	74550	07/09/2022	130,16	GHC9D63	E 43 1942088	74550	07/09/2022	130,16
GHD7I32	C 00 1081005	72340	31/08/2022	130,16	GHF0E25	E 43 1944760	75870	02/09/2022	293,47
GHF0E25	E 43 1947062	75870	06/09/2022	293,47	GHF5A77	C 00 1103768	55500	02/09/2022	130,16
GHJ0872	E 43 1942621	74550	08/09/2022	130,16	GHJ5368	C 00 1138565	55500	01/09/2022	130,16
GHK6539	C 00 1052905	55500	03/09/2022	130,16	GHM4F38	C 00 1052908	55500	03/09/2022	130,16
GHQ8599	C 00 758152	55500	05/09/2022	130,16	GHT6D15	E 43 1942327	74550	07/09/2022	130,16
GHT6D15	E 43 1942280	74630	07/09/2022	195,23	GHX9428	Z 43 000043	55412	01/09/2022	195,23
GHZ1F77	C 00 1062463	60501	01/09/2022	293,47	GHZ5337	C 00 1105389	58196	01/09/2022	880,41
GHZ8E95	C 00 1073660	55500	05/09/2022	130,16	GIB0F28	C 00 1063764	70301	31/08/2022	293,47
GIB2B72	C 00 1132654	72340	02/09/2022	130,16	GID3363	C 00 1050641	76331	02/09/2022	293,47
GIM1B17	C 00 1095326	55500	01/09/2022	130,16	GIM7G15	C 00 1051849	55500	04/09/2022	130,16
GIN8F08	C 00 1138303	55500	01/09/2022	130,16	GIP7870	C 00 1135107	75870	31/08/2022	293,47
GIV5F03	C 00 1064708	60412	05/09/2022	195,23	GIV5F03	C 00 1064707	57380	05/09/2022	293,47
GIZ1955	Z 43 000025	55412	31/08/2022	195,23	GIZ3519	C 00 1135480	54521	01/09/2022	195,23
GJA5168	C 00 1138227	55412	31/08/2022	195,23	GJB0091	C 00 1137809	55500	29/08/2022	130,16
GJC9570	C 00 1063118	57200	08/09/2022	195,23	GJE4F46	C 00 1052860	55250	01/09/2022	130,16
GJF5886	C 00 1052771	55500	31/08/2022	130,16	GJG1C38	E 43 1942161	74550	07/09/2022	130,16
GJH4765	E 43 1942216	74550	07/09/2022	130,16	GJL2B58	E 43 1946816	74550	07/09/2022	130,16
GJN0890	C 00 1137734	55500	30/08/2022	130,16	GJO7F06	E 43 1942134	74550	07/09/2022	130,16
GJR0409	E 43 1942223	74550	07/09/2022	130,16	GJT7E28	C 00 1062702	59670	01/09/2022	1.467,35
GJU2628	C 00 970411	57380	31/08/2022	293,47	GJU2F30	C 00 880624	65300	07/09/2022	195,23
GJV1A03	C 00 1073651	51852	01/09/2022	195,23	GJY8G64	C 00 1062841	57380	31/08/2022	293,47
GJZ4A67	C 00 1062465	51851	01/09/2022	195,23	GKA2536	C 00 1135349	55500	30/08/2022	130,16
GKA4G97	E 43 1944665	75870	26/08/2022	293,47	GKA6C83	C 00 1138856	55500	03/09/2022	130,16
GKB4343	C 00 1137807	55500	29/08/2022	130,16	GKC2490	C 00 1051773	55500	02/09/2022	130,16
GKD0889	C 00 1050245	54870	02/09/2022	195,23	GKD8A68	E 43 1942118	74550	07/09/2022	130,16
GKE3745	C 00 1138438	60501	08/09/2022	293,47	GKE8G35	C 00 1131612	55411	31/08/2022	195,23
GKF3C72	C 00 1132682	76331	07/09/2022	293,47	GKF5J88	C 00 1138226	55412	30/08/2022	195,23
GKF7254	C 00 1138304	55500	01/09/2022	130,16	GKI0171	C 00 1138836	55500	03/09/2022	130,16
GMO0416	E 43 1944681	75870	30/08/2022	293,47	GPL4024	E 43 1947036	75870	06/09/2022	293,47
GSO6355	E 43 1946785	74550	07/09/2022	130,16	GSO6355	E 43 1946787	74550	07/09/2022	130,16
GSY7I47	C 00 1062085	54521	01/09/2022	195,23	GWI5702	C 00 1051779	55500	02/09/2022	130,16
GWZ5716	C 00 1138398	54521	01/09/2022	195,23	GXI0748	C 00 1093226	54010	31/08/2022	195,23
GXO6547	C 00 1138188	55500	01/09/2022	130,16	GYJ1929	C 00 1138187	76332	30/08/2022	293,47
GYJ1929	C 00 1138178	51930	30/08/2022	293,47	HAK6F20	C 00 1115519	65300	07/09/2022	195,23
HBG1010	E 43 1942319	74550	07/09/2022	130,16	HBO8720	C 00 1137730	55500	30/08/2022	130,16
HCB2413	C 00 809471	60501	06/09/2022	293,47	HCR6B61	E 43 1942138	74550	07/09/2022	130,16
HDD5423	C 00 1138203	55500	01/09/2022	130,16	HEH2281	C 00 1138390	51851	01/09/2022	195,23
HEU3463	C 00 1138340	51851	01/09/2022	195,23	HEU3463	C 00 1138339	76331	01/09/2022	293,47
HFG8D20	C 00 1135292	55500	02/09/2022	130,16	HHJ1714	E 43 1942887	74550	08/09/2022	130,16
HHR5300	C 00 1062708	51851	01/09/2022	195,23	HHT0622	C 00 1062458	60501	01/09/2022	293,47
HIU6431	E 43 1942770	74550	08/09/2022	130,16	HJB1G47	C 00 1138850	55500	03/09/2022	130,16
HKC7H43	E 43 1947047	75870	08/09/2022	293,47	HKH0958	E 43 1944713	75870	03/09/2022	293,47
HLB1914	C 00 1131740	55500	02/09/2022	130,16	HLQ3300	C 00 1051785	55500	04/09/2022	130,16
HMI7A08	C 00 1062603	51852	01/09/2022	195,23	HML8358	E 43 1947006	75870	08/09/2022	293,47
HMY4696	C 00 1138231	55412	01/09/2022	195,23	HNS6479	C 00 1132668	55920	05/09/2022	130,16
HOA3574	C 00 1045483	60412	06/09/2022	195,23	HOD9740	E 43 1942598	60503	08/09/2022	293,47
HOD9G25	C 00 1138162	55500	29/08/2022	130,16	HOJ8567	E 43 1938259	60503	03/09/2022	293,47
HVQ5I69	C 00 1091584	54870	07/09/2022	195,23	HWG2120	E 43 1946988	75870	07/09/2022	293,47
HXD3077	C 00 1138805	55500	05/09/2022	130,16	HZR2773	E 43 1944714	75870	03/09/2022	293,47
HZR2773	E 43 1946802	74630	07/09/2022	195,23	IIS2A53	E 43 1942347	57463	08/09/2022	130,16
IOP7689	C 00 1136269	55500	07/09/2022	130,16	IQM0982	C 00 1138433	60501	05/09/2022	293,47
IRF2B15	E 43 1942286	74550	07/09/2022	130,16	ISE9573	C 00 1138184	54522	29/08/2022	195,23
ITI0961	C 00 1062469	59670	01/09/2022	1.467,35	IUQ6D23	C 00 1137743	55500	31/08/2022	130,16
IUZ9G02	C 00 1132665	72340	03/09/2022	130,16	IWM2202	C 00 1131209	54600	08/09/2022	130,16
IWQ7932	C 00 1137912	55500	29/08/2022	130,16	IXF5232	E 43 1942968	74630	08/09/2022	195,23
IYE7728	C 00 1137921	55500	05/09/2022	130,16	JCM2C13	C 00 881130	60501	06/09/2022	293,47
JCM2C13	C 00 881131	60501	06/09/2022	293,47	JFH0661	E 43 1938477	74550	03/09/2022	130,16
JKT8182	C 00 1132518	54527	04/09/2022	195,23	JNO7660	E 43 1942317	74550	07/09/2022	130,16

JUH6467	Z 43 000049	55412	06/09/2022	195,23	KAR0997	C 00 1138005	60501	06/09/2022	293,47
KDF2182	E 43 1938247	60503	03/09/2022	293,47	KDP2723	C 00 1062460	60501	01/09/2022	293,47
KDZ1047	C 00 1052909	55500	03/09/2022	130,16	KEC8934	E 43 1942169	74550	07/09/2022	130,16
KGL1006	C 00 1037044	75870	08/09/2022	293,47	KIE7315	C 00 1063160	73662	03/09/2022	130,16
KIT4H19	C 00 1050508	55500	03/09/2022	130,16	KIT4H19	C 00 1138842	55500	03/09/2022	130,16
KKX1J09	C 00 1036328	56810	06/09/2022	88,38	KMW6I18	P 00 861013	55500	08/09/2022	130,16
KOX6F89	C 00 1062082	56810	30/08/2022	88,38	KPA8D56	C 00 1136564	76841	06/09/2022	130,16
KPJ9C78	E 43 1942100	60503	07/09/2022	293,47	KVK5D02	Z 43 000023	55412	31/08/2022	195,23
KWP1766	C 00 1138391	51852	01/09/2022	195,23	KXG5397	C 00 1103772	51851	05/09/2022	195,23
KXG5397	C 00 1103773	54870	05/09/2022	195,23	KXM7I64	P 00 861012	55500	08/09/2022	130,16
KXV3763	C 00 1132659	72340	03/09/2022	130,16	KXV8G89	E 43 1942227	74550	07/09/2022	130,16
KYP8I10	C 00 1137758	53800	08/09/2022	130,16	KYR7407	C 00 1138421	54521	02/09/2022	195,23
LBH6675	C 00 1138095	53800	29/08/2022	130,16	LBJ3438	E 43 1944696	75870	01/09/2022	293,47
LLX7I49	C 00 1132655	55920	02/09/2022	130,16	LMJ5H31	E 43 1942076	74550	07/09/2022	130,16
LMY7881	C 00 1050246	54870	02/09/2022	195,23	LNE1341	C 00 1050509	55413	03/09/2022	195,23
LPO5H08	E 43 1942175	74630	07/09/2022	195,23	LPO5H08	E 43 1942295	74550	07/09/2022	130,16
LQE8H11	C 00 1138170	55500	30/08/2022	130,16	LQR2054	C 00 1091582	55500	03/09/2022	130,16
LSU7D94	C 00 1138246	55412	06/09/2022	195,23	LTF6313	E 43 1944697	75870	01/09/2022	293,47
LUP8E88	E 43 1942440	60503	08/09/2022	293,47	LUW8A18	C 00 1138926	54521	06/09/2022	195,23
LUW9492	C 00 1137723	55500	30/08/2022	130,16	MAR7I15	E 43 1940525	74550	05/09/2022	130,16
MDB1I92	C 00 1062878	60501	31/08/2022	293,47	MEZ9H77	C 00 1050648	55413	06/09/2022	195,23
MHX0608	E 43 1942181	74550	07/09/2022	130,16	MJG3118	C 00 1135291	55500	01/09/2022	130,16
MJG8794	C 00 1137922	55500	06/09/2022	130,16	MKI8079	C 00 1138549	60411	08/09/2022	195,23
MLU8G28	C 00 1138405	55500	31/08/2022	130,16	MRZ3976	E 43 1943797	56732	07/09/2022	130,16
MSG5827	C 00 1124199	57380	31/08/2022	293,47	MTQ0037	C 00 1138267	54521	06/09/2022	195,23
MTW6A39	C 00 1132521	54527	06/09/2022	195,23	MUU5958	C 00 1060832	55500	02/09/2022	130,16
MUV8F35	E 43 1946993	75870	07/09/2022	293,47	NCU0C28	P 00 860976	54521	08/09/2022	195,23
NGL0362	C 00 1131946	55680	01/09/2022	195,23	NGX9199	C 00 1063108	60501	31/08/2022	293,47
NMY6B96	C 00 1138177	55411	29/08/2022	195,23	NQS9J91	C 00 1138526	55500	05/09/2022	130,16
NRS5732	P 00 850673	61220	08/09/2022	293,47	NRZ2D17	C 00 879263	58196	05/09/2022	880,41
NRZ2D17	C 00 879262	57380	05/09/2022	293,47	NTS4900	C 00 1062612	60501	01/09/2022	293,47
NVN9219	C 00 1138376	51851	30/08/2022	195,23	NVQ6D04	C 00 1137822	55500	01/09/2022	130,16
NWT8F12	C 00 1062124	59670	05/09/2022	1.467,35	NWT8F12	C 00 1062125	58000	05/09/2022	195,23
NXX8765	Z 43 000016	55412	31/08/2022	195,23	NYX7760	C 00 1062718	51851	01/09/2022	195,23
NZX5011	C 00 1062839	57380	31/08/2022	293,47	NZX8871	C 00 1138261	54521	06/09/2022	195,23
ODE8010	C 00 879259	60501	02/09/2022	293,47	ODM0D81	C 00 1051857	51851	06/09/2022	195,23
OIL6183	C 00 1138210	55500	03/09/2022	130,16	OIZ1828	E 43 1942210	74550	07/09/2022	130,16
OLO2101	C 00 846975	60501	06/09/2022	293,47	OLW1631	C 00 1138137	61220	31/08/2022	293,47
OLW4E23	E 43 1941974	74550	07/09/2022	130,16	OMB7789	C 00 1132156	76331	05/09/2022	293,47
OMO5I08	E 43 1942326	74550	07/09/2022	130,16	OPA4807	C 00 1137755	55500	06/09/2022	130,16
OPQ4238	C 00 1062110	60501	05/09/2022	293,47	OPZ4225	C 00 1138233	55412	01/09/2022	195,23
OQF5991	C 00 1073656	55500	01/09/2022	130,16	OQG1804	E 43 1942136	74550	07/09/2022	130,16
OQG9773	C 00 1138172	55500	01/09/2022	130,16	OQS8C40	C 00 1138189	55500	02/09/2022	130,16
OQY1683	C 00 1135482	54521	01/09/2022	195,23	ORT5H63	C 00 1131672	55250	04/09/2022	130,16
OSC3006	C 00 1137814	55500	30/08/2022	130,16	OSE9H61	C 00 1132667	55413	05/09/2022	195,23
OTK6I81	C 00 1131950	55500	05/09/2022	130,16	OUG4B10	C 00 1138232	55412	01/09/2022	195,23
OUO0688	E 43 1942187	74550	07/09/2022	130,16	OWH5D02	C 00 1130354	55500	06/09/2022	130,16
OWK0E82	P 00 853304	54526	08/09/2022	195,23	OWN9D43	C 00 1138558	55500	31/08/2022	130,16
OWP3J90	C 00 1137724	55500	30/08/2022	130,16	OXB0887	E 43 1947027	75870	05/09/2022	293,47
OXJ0427	P 00 851608	54521	08/09/2022	195,23	PAW2F00	E 43 1942815	74550	08/09/2022	130,16
PCS7B01	C 00 1092586	54526	07/09/2022	195,23	PDD3D06	C 00 1135954	55500	03/09/2022	130,16
PFL6809	C 00 1062109	59670	05/09/2022	1.467,35	PFZ3J71	C 00 1132666	72340	05/09/2022	130,16
PGM7E58	E 43 1944662	75870	26/08/2022	293,47	PGM7E58	E 43 1944705	75870	02/09/2022	293,47
PGM7E58	E 43 1944690	75870	31/08/2022	293,47	PHY3J09	E 43 1942173	74550	07/09/2022	130,16
PJM6B20	C 00 1135279	55500	30/08/2022	130,16	PKS5B40	P 00 861004	55500	08/09/2022	130,16
PLK7E57	E 43 1944683	75870	30/08/2022	293,47	PMG8H80	C 00 910393	55500	31/08/2022	130,16
POL7I15	C 00 1132166	76331	05/09/2022	293,47	PRO9C95	C 00 1000869	60501	31/08/2022	293,47
PUD0699	C 00 1063968	61900	27/08/2022	130,16	PUD0699	C 00 1063969	58433	27/08/2022	195,23
PUD6I73	P 00 860941	55500	08/09/2022	130,16	PUE4G81	C 00 1138655	55500	06/09/2022	130,16
PUT8I52	C 00 1062817	73662	05/09/2022	130,16	PUV0473	E 43 1942170	74550	07/09/2022	130,16
PVA0E33	E 43 1940142	74550	05/09/2022	130,16	PVG3D01	C 00 1135294	55500	03/09/2022	130,16
PVP0779	C 00 1138309	76332	01/09/2022	293,47	PVS4H22	C 00 1051777	55500	02/09/2022	130,16
PWC3A45	C 00 1138317	76332	02/09/2022	293,47	PWE7868	C 00 1138030	55500	29/08/2022	130,16
PWI3701	E 43 1942159	74550	07/09/2022	130,16	PWI3701	E 43 1942240	74550	07/09/2022	130,16
PWK9C12	P 00 851609	55500	08/09/2022	130,16	PWL2C44	C 00 1037492	60501	30/08/2022	293,47
PWL3C79	C 00 1062299	73662	29/08/2022	130,16	PWT9J27	E 43 1942235	74550	07/09/2022	130,16
PWU6677	E 43 1944755	75870	02/09/2022	293,47	PWW7486	C 00 1092582	51851	03/09/2022	195,23
PWW7486	C 00 1092583	51852	03/09/2022	195,23	PXG3C02	C 00 879319	59591	06/09/2022	1.467,35
PXI4466	C 00 1132418	55500	31/08/2022	130,16	PXK6C84	C 00 1135350	55500	30/08/2022	130,16
PXQ4H29	C 00 1130123	76331	31/08/2022	293,47	PXR9F25	P 00 858469	55500	08/09/2022	130,16
PXU3537	C 00 1138326	55090	31/08/2022	130,16	PXV0093	C 00 1138430	55500	05/09/2022	130,16
PXX3820	C 00 1138431	55500	05/09/2022	130,16	PXZ4833	E 43 1942208	74550	07/09/2022	130,16
PYB6918	C 00 1051800	55090	04/09/2022	130,16	PYH9568	C 00 1091579	54870	03/09/2022	195,23
PYM0H68	C 00 1131675	55250	04/09/2022	130,16	PYQ7015	C 00 1138123	55680	29/08/2022	195,23
PYR7590	C 00 830870	76252	03/09/2022	293,47	PZA0B88	C 00 565977	53800	03/09/2022	130,16
PZA4G24	C 00 1138533	54600	05/09/2022	130,16	PZD7742	E 43 1942533	60503	08/09/2022	293,47
PZH2878	C 00 1132106	73662	05/09/2022	130,16	PZI4I70	C 00 1138378	55500	30/08/2022	130,16
PZL0105	C 00 1136271	65300	07/09/2022	195,23	PZM3B02	C 00 1050533	55500	07/09/2022	130,16
PZO9362	C 00 1063766	57380	04/09/2022	293,47	PZP1275	C 00 1047152	60501	03/09/2022	293,47
PZQ2164	C 00 1132262	55920	01/09/2022	130,16	PZS9143	C 00 1062706	51852	01/09/2022	195,23
PZU8229	E 43 1942777	74550	08/09/2022	130,16	PZY7633	C 00 1131949	76332	03/09/2022	293,47
PZZ1921	C 00 1136254	51851	06/09/2022	195,23	PZZ1921	C 00 1136255	60411	06/09/2022	195,23
QAM7H13	E 43 1943059	74550	08/09/2022	130,16	QAN7G21	E 43 1942203	74550	07/09/2022	130,16
QDC1A12	E 43 1946992	75870	07/09/2022	293,47	QDG5G80	C 00 1064496	51851	05/09/2022	195,23
QHJ7G71	C 00 1136295	55090	05/09/2022	130,16	QJL8825	C 00 1137725	55500	30/08/2022	130,16
QLJ3A05	C 00 1138402	54521	31/08/2022	195,23	QMQ2903	C 00 1062079	60501	30/08/2022	293,47
QMS9A62	E 43 1942236	74630	07/09/2022	195,23	QMT4716	P 00 856007	55500	08/09/2022	130,16
QMU0782	C 00 1132158	76331	05/09/2022	293,47	QMV7584	Z 43 000038	55412	01/09/2022	195,23
QMW1E42	E 43 1942289	74550	07/09/2022	130,16	QMW1E42	C 00 1096466	54522	31/08/2022	195,23
QNH0222	C 00 1138409	54521	01/09/2022	195,23	QNM8753	C 00 1138238	55412	01/09/2022	195,23
QNN7A68	C 00 1063840	58780	02/09/2022	130,16	QNP5411	C 00 1080761	76332	01/09/2022	293,47
QNU9G28	E 43 1944692	75870	31/08/2022	293,47	QNW5140	P 00 860934	54521	08/09/2022	195,23
QNX1E82	C 00 1062837	60412	31/08/2022	195,23	QNY8132	C 00 1051603	57380	03/09/2022	293,47
QNY8132	C 00 1051604	58196	03/09/2022	880,41	QOA9165	C 00 1138397	54521	01/09/2022	195,23
QOC3852	E 43 1938936	74630	04/09/2022	195,23	QOC8449	C 00 1050527	55500	07/09/2022	130,16
QOF4D91	C 00 1138199	55500	06/09/2022	130,16	QOM2C89	C 00 1051791	55500	04/09/2022	130,16
QOS1F36	C 00 1130758	55500	03/09/2022	130,16	QOT7G54	P 00 860653	55500	08/09/2022	130,16
QOU1I47	C 00 1090739	54870	06/09/2022	195,23	QOZ8C83	C 00 1137848	54521	29/08/2022	195,23
QPA2856	C 00 1135293	55500	02/09/2022	130,16	QPD8B50	E 43 1942754	74550	08/09/2022	130,16
QPI3F90	C 00 1138831	55500	03/09/2022	130,16	QPJ7D98	C 00 1052901	55500	03/09/2022	130,16
QPQ1372	C 00 880977	53800	05/09/2022	130,16	QPQ3G86	E 43 1942121	74550	07/09/2022	130,16
QPR3341	Z 43 000045	55412	01/09/2022	195,23	QPS1E03	E 43 1942613	60503	08/09/2022	293,47
QQD2B58	C 00 1062731	53800	05/09/2022	130,16	QQD2B58	C 00 1062732	54522	05/09/2022	195,23
QQF5E89	C 00 1137819	54521	30/08/2022	195,23	QQR1F96	E 43 1942477	60503	08/09/2022	293,47
QQW5C14	C 00 1103766	55500	01/09/2022	130,16	QQX0F05	C 00 1138566	54521	01/09/2022	195,23
QQY5D12	C 00 1062874	54521	27/08/2022	195,23	QQZ4D01	C 00 1136319	72340	01/09/2022	130,16
QTX9I02	C 00 1132679	55413	06/09/2022	195,23	QUC9J78	E 43 1944711	75870	03/09/2022	293,47
QUE8A02	C 00 1062455	54521	29/08/2022	195,23	QUL0573	E 43 1942802	60503	08/09/2022	293,47
QUP2C39	C 00 1138122	55412	29/08/2022	195,23	QUP2C39	E 43 1944672	75870	27/08/2022	293,47
QUQ5D01	C 00 1137816	55500	30/08/2022	130,16	QUQ6F24	C 00 1132670	60330	05/09/2022	293,47
QUS7G02	C 00 1050537	55500	07/09/2022	130,16	QUU2495	E 43 1947037	75870	06/09/2022	293,47
QUU2G09	C 00 1132672	76331	05/09/2022	293,47	QUX5139	C 00 1132421	55500	31/08/2022	130,16
QUZ8411	C 00 1051897	57200	31/08/2022	195,23	QVC3909	E 43 1942115	74550	07/09/2022	130,16
QWS1550	C 00 1138854	55500	03/09/2022	130,16	QWV0D87	C 00 1135487	64910	06/09/2022	88,38
QWV9320	E 43 1946772	74550	06/09/2022	130,16	QWY0F28	C 00 1138628	55500	07/09/2022	130,16
QWZ3644	C 00 1073657	57380	05/09/2022	293,47	QXB8036	C 00 1050511	55500	03/09/2022	130,16
QXE6378	E 43 1942285	74630	07/09/2022	195,23	QXP1B71	E 43 1942148	74630	07/09/2022	195,23
QXP4A51	E 43 1942114	74550	07/09/2022	130,16	QXP9C03	C 00 1052773	55500	31/08/2022	130,16
QXS0A44	E 43 1942679	74550	08/09/2022	130,16	QXY0I77	C 00 1138930	55500	08/09/2022	130,16
QXY4E76	P 00 860654	55500	08/09/2022	130,16	QXZ7F46	E 43 1942300	74550	07/09/2022	130,16
RFC5E29	E 43 1942987	60503	08/09/2022	293,47	RFE5A06	E 43 1942191	74550	07/09/2022	130,16
RFK2G78	C 00 1138849	55500	03/09/2022	130,16	RFS0D44	C 00 1136904	60501	07/09/2022	293,47
RFW2E08	C 00 1062080	60501	30/08/2022	293,47	RFY7J11	C 00 1050513	55500	03/09/2022	130,16
RGC0A99	E 43 1942234	74550	07/09/2022	130,16	RGD2D65	C 00 1062426	55250	01/09/2022	130,16
RME7C09	C 00 1138857	55500	03/09/2022	130,16	RMK4F56	C 00 1051836	76331	04/09/2022	293,47
RMO9A70	C 00 1130830	57200	01/09/2022	195,23	RMU1B64	E 43 1942089	74550	07/09/2022	130,16
RMV9G50	C 00 1036806	55500	02/09/2022	130,16	RMW1G06	C 00 1018369	55500	02/09/2022	130,16
RMX5A04	E 43 1942202	74550	07/09/2022	130,16	RMZ2A13	C 00 1137746	55680	31/08/2022	195,23
RNE7H02	C 00 1136318	54521	01/09/2022	195,23	RNG1B02	C 00 1136851	51851	05/09/2022	195,23
RNG1B02	C 00 1136300	54600	05/09/2022	130,16	RNH3D26	C 00 879256	60501	02/09/2022	293,47
RNN9G01	E 43 1942217	74550	07/09/2022	130,16	RNS3F30	C 00 1062290	60501	29/08/2022	293,47
RNZ0I27	C 00 1136316	54521	01/09/2022	195,23	RTE5A10	E 43 1936796	60503	01/09/2022	293,47
RTJ0A65	C 00 1132690	72340	07/09/2022	130,16	RTL4H00	E 43 1947033	75870	05/09/2022	293,47
RTV7B18	E 43 1942094	74630	07/09/2022	195,23	RTY0J45	E 43 1942517	74550	08/09/2022	130,16
RUE3E15	C 00 1135941	55500	03/09/2022	130,16	RUE4D56	C 00 1138194	55500	05/09/2022	130,16
RUF9F76	C 00 1052904	55500	03/09/2022	130,16	RWC6J96	C 00 1138561	55500	01/09/2022	130,16
RXT8J02	C 00 1137824	55920	05/09/2022	130,16	SDP7C22	C 00 1137806	55500	29/08/2022	130,16

ÓRGÃO AUTUADOR: 264770

EDITAL DE NOTIFICAÇÃO DE PENALIDADE PELO COMETIMENTO DE INFRAÇÃO DE TRÂNSITO

O Secretário de Transportes e Mobilidade Urbana, considerando o disposto nos artigos 24, 281, 282 e seus respectivos incisos da Lei Federal nº 9503/97 - Código de Trânsito Brasileiro - CTB, torna público, de acordo com a Resolução CONTRAN 619/2016 a relação de AUTOS DE INFRAÇÃO DE TRÂNSITO (AIT) validados e processados no lote número: NGW647701201 do dia 21/11/2022.

A partir da data desta publicação, o proprietário pode APRESENTAR O RECURSO NA JARI até dia 26/12/2022. Caso não esteja corretamente relatada a infração ocorrida, apresente RECURSO NA JARI, de acordo com a legislação vigente.

DOCUMENTAÇÃO NECESSÁRIA PARA ENTRADA DE RECURSO JARI (Entrega pessoalmente ou via Correios):

-Cópia da Notificação da penalidade (Disponível para retirada no FACIL STMU);

-Cópia do documento do veículo;

-Cópia da CNH ou Permissão para Dirigir;

-Documento de identificação do proprietário;

-Documentos que comprovem a argumentação do recurso JARI.

ENDEREÇO PARA PROTOCOLO DE RECURSO NA JARI:

FACIL STMU - ALAMEDA DOS LÍRIOS, 303 - PQ. CECAP (Terminal Rodoviário) - CEP 07190-012

Placa	Auto de Infração	Código Infração	Data Infração	Valor Multa	Placa	Auto de Infração	Código Infração	Data Infração	Valor Multa
AAA2135	C 00 1095327	76332	09/09/2022	293,47	AAA5908	E 43 1943434	74550	09/09/2022	130,16
AAB0233	E 43 1943529	60503	09/09/2022	293,47	ABJ0I49	E 43 1944290	60503	10/09/2022	293,47
ACN5386	P 00 861023	55500	09/09/2022	130,16	AEP2889	E 43 1943138	60503	09/09/2022	293,47
AFR5C98	E 43 1944605	74630	10/09/2022	195,23	AFT1A06	E 43 1944401	60503	10/09/2022	293,47
AGA8538	E 43 1942500	60503	08/09/2022	293,47	AHX3G66	E 43 1943507	74550	09/09/2022	130,16
AIV5533	E 43 1946959	74550	10/09/2022	130,16	AJD8573	E 43 1944123	60503	10/09/2022	293,47
AJI9805	E 43 1944467	74550	10/09/2022	130,16	AKC0F06	E 43 1944377	74550	10/09/2022	130,16
AKF8484	E 43 1942555	60503	08/09/2022	293,47	AKO3619	E 43 1943896	60503	10/09/2022	293,47
AKV6I27	E 43 1944203	60503	10/09/2022	293,47	ALI7931	E 43 1943236	60503	09/09/2022	293,47
AMQ9147	E 43 1944029	60503	10/09/2022	293,47	AMT4935	E 43 1943284	74550	09/09/2022	130,16
AMX2084	E 43 1943305	74550	09/09/2022	130,16	ANA4177	E 43 1944103	60503	10/09/2022	293,47
AOT6J13	E 43 1944956	74550	10/09/2022	130,16	APD3152	E 43 1942476	60503	08/09/2022	293,47
APL4395	E 43 1943228	60503	09/09/2022	293,47	APL4681	P 00 858485	60501	09/09/2022	293,47
APV7A74	E 43 1944047	74550	10/09/2022	130,16	AQJ9526	C 00 1083773	55500	08/09/2022	130,16
AQQ0F78	C 00 1091013	76331	09/09/2022	293,47	AQQ0F78	C 00 1091014	51851	09/09/2022	195,23
ARC4C31	P 00 847044	61220	08/09/2022	293,47	ARK5976	C 00 1136509	53800	08/09/2022	130,16
ASM9624	E 43 1943269	60503	09/09/2022	293,47	ASU6161	P 00 847025	60501	08/09/2022	293,47
ATM3505	E 43 1945060	74550	10/09/2022	130,16	AVT3D18	C 00 1132316	51851	08/09/2022	195,23
AWB6369	E 43 1943074	74550	08/09/2022	130,16	AWK4E33	E 43 1943979	74550	10/09/2022	130,16
AWY0E21	E 43 1943386	60503	09/09/2022	293,47	AXE6429	E 43 1943155	60503	09/09/2022	293,47
AXF9E74	E 43 1942406	74550	08/09/2022	130,16	AXM0D13	E 43 1944833	74550	10/09/2022	130,16
AXV0A69	E 43 1943183	74550	09/09/2022	130,16	AYB5960	E 43 1944557	74550	10/09/2022	130,16
AYJ3360	E 43 1943699	74550	09/09/2022	130,16	AYY4A38	E 43 1943545	60503	09/09/2022	293,47
AZE4745	E 43 1944385	60503	10/09/2022	293,47	AZF8002	C 00 1138929	55500	08/09/2022	130,16
AZK5620	E 43 1943939	74550	10/09/2022	130,16	AZL5784	E 43 1943476	74550	09/09/2022	130,16
AZL8877	E 43 1946963	74630	10/09/2022	195,23	BAJ9C68	E 43 1943733	74550	09/09/2022	130,16
BAM1C94	E 43 1943662	74550	09/09/2022	130,16	BAQ7096	E 43 1944899	74550	10/09/2022	130,16
BBR1F67	P 00 847039	76331	08/09/2022	293,47	BCC3J99	E 43 1944519	74630	10/09/2022	195,23
BCJ4A88	E 43 1943174	74550	09/09/2022	130,16	BDE2F37	E 43 1943986	74550	10/09/2022	130,16
BDL5F94	E 43 1943277	60503	09/09/2022	293,47	BDR8C40	E 43 1944961	74550	10/09/2022	130,16
BEE1C85	P 00 860658	55500	08/09/2022	130,16	BEE2796	E 43 1944217	74550	10/09/2022	130,16
BET5D16	C 00 1080771	76332	09/09/2022	293,47	BET5D49	E 43 1944432	60503	10/09/2022	293,47
BEU7I60	P 00 854464	55500	10/09/2022	130,16	BEZ3777	C 00 1091587	54870	09/09/2022	195,23
BFD3463	E 43 1944086	74550	10/09/2022	130,16	BGB1I18	E 43 1942912	74550	08/09/2022	130,16
BGB2224	C 00 1051859	51851	08/09/2022	195,23	BGF5627	E 43 1943334	60503	09/09/2022	293,47
BGV5398	E 43 1943718	74550	09/09/2022	130,16	BHK8652	C 00 1138541	60411	08/09/2022	195,23
BHP5147	E 43 1943338	60503	09/09/2022	293,47	BIG1067	C 00 1138436	60501	08/09/2022	293,47
BJA9498	E 43 1943033	74550	08/09/2022	130,16	BJB4F59	E 43 1944810	74550	10/09/2022	130,16
BJH5640	E 43 1943168	60503	09/09/2022	293,47	BKS2346	E 43 1944172	74550	10/09/2022	130,16
BKU4H37	E 43 1946887	74550	09/09/2022	130,16	BLS4065	E 43 1943389	74550	09/09/2022	130,16
BMD9288	E 43 1942627	74550	08/09/2022	130,16	BMK9320	E 43 1942869	74550	08/09/2022	130,16
BMV8I21	E 43 1943034	74550	08/09/2022	130,16	BMW5E15	E 43 1944597	74710	10/09/2022	880,41
BNH5B25	C 00 1090861	51851	09/09/2022	195,23	BNS2446	E 43 1942718	74550	08/09/2022	130,16
BNZ0F75	E 43 1943373	60503	09/09/2022	293,47	BNZ1A66	E 43 1942355	74630	08/09/2022	195,23
BOI6D66	E 43 1944098	74550	10/09/2022	130,16	BOJ3I79	E 43 1946966	74630	10/09/2022	195,23
BOJ5463	E 43 1944967	74550	10/09/2022	130,16	BOT4733	E 43 1943503	74550	09/09/2022	130,16
BOZ4J08	C 00 1051868	51851	08/09/2022	195,23	BPJ8004	P 00 830839	55500	09/09/2022	130,16
BPO6109	E 43 1943045	74550	08/09/2022	130,16	BPS2D50	E 43 1943703	74550	09/09/2022	130,16
BPZ1479	E 43 1942518	74550	08/09/2022	130,16	BQN4830	C 00 1062019	54521	08/09/2022	195,23
BQU5E97	E 43 1946958	74550	10/09/2022	130,16	BQU7579	E 43 1943314	60503	09/09/2022	293,47
BRG7807	E 43 1944327	74550	10/09/2022	130,16	BRL4I81	Z 43 000067	55412	09/09/2022	195,23
BRL8989	E 43 1943307	74550	09/09/2022	130,16	BRQ9C78	E 43 1943570	60503	09/09/2022	293,47
BSS6566	P 00 860964	55500	08/09/2022	130,16	BSU8670	E 43 1943626	74550	09/09/2022	130,16
BSU8670	E 43 1942868	74550	08/09/2022	130,16	BSX7026	E 43 1943744	74710	09/09/2022	880,41
BSY0959	E 43 1943731	74550	09/09/2022	130,16	BSY8860	E 43 1943692	74550	09/09/2022	130,16
BTD4C38	E 43 1944427	60503	10/09/2022	293,47	BWA1243	E 43 1944321	74550	10/09/2022	130,16
BWB1795	C 00 1062024	55500	08/09/2022	130,16	BWC5613	E 43 1943278	60503	09/09/2022	293,47
BWT9C98	C 00 1138434	60501	08/09/2022	293,47	BWV5F70	P 00 853300	55500	08/09/2022	130,16
BWZ5B03	E 43 1944347	74550	10/09/2022	130,16	BXB0815	C 00 1071414	54521	08/09/2022	195,23
BXN6696	P 00 860943	55500	08/09/2022	130,16	BXO9F76	E 43 1942734	74630	08/09/2022	195,23
BXP2H96	E 43 1943061	74550	08/09/2022	130,16	BXQ8322	E 43 1943821	60503	09/09/2022	293,47
BXR4I05	E 43 1943450	60503	09/09/2022	293,47	BXR5D87	E 43 1944908	74550	10/09/2022	130,16
BXS8922	P 00 857160	55500	10/09/2022	130,16	BXW4J10	C 00 1132144	55500	09/09/2022	130,16
BXZ7I78	P 00 852023	55500	10/09/2022	130,16	BXZ9E30	P 00 860936	54521	08/09/2022	195,23
BYB5865	E 43 1942682	74550	08/09/2022	130,16	BYG3748	E 43 1943460	74550	09/09/2022	130,16
BYN6418	C 00 1071421	54521	09/09/2022	195,23	BYO4831	P 00 860992	54521	08/09/2022	195,23
BYQ1F11	E 43 1943421	74710	09/09/2022	880,41	BYY5C18	E 43 1942947	74550	08/09/2022	130,16
BYY5F38	C 00 1138544	60411	08/09/2022	195,23	BYZ8313	E 43 1944558	74550	10/09/2022	130,16
BZF7I99	P 00 854457	54527	10/09/2022	195,23	BZK9G44	P 00 850676	55920	08/09/2022	130,16
BZL4160	E 43 1943769	74710	09/09/2022	880,41	CAE6174	P 00 858491	51851	09/09/2022	195,23
CAI5931	P 00 861041	55500	09/09/2022	130,16	CAK3448	E 43 1943216	60503	09/09/2022	293,47
CAM9986	E 43 1942354	74550	08/09/2022	130,16	CAO2540	E 43 1942427	74550	08/09/2022	130,16
CAT7368	P 00 861006	51851	08/09/2022	195,23	CAW0619	E 43 1943512	74550	09/09/2022	130,16
CBA5H96	E 43 1943011	74550	08/09/2022	130,16	CBO8F84	C 00 1051864	54521	08/09/2022	195,23
CBS4547	E 43 1942733	74550	08/09/2022	130,16	CBW7787	E 43 1942740	74630	08/09/2022	195,23
CCK6608	E 43 1946847	74550	08/09/2022	130,16	CCM9G17	E 43 1944278	74550	10/09/2022	130,16
CCM9I77	Z 43 000064	55412	09/09/2022	195,23	CDE2400	E 43 1943354	60503	09/09/2022	293,47
CDI7572	E 43 1946968	74550	10/09/2022	130,16	CDK0E55	P 00 858487	60501	09/09/2022	293,47
CDK0E55	P 00 858488	51851	09/09/2022	195,23	CED3672	E 43 1944133	60503	10/09/2022	293,47
CED4E47	E 43 1944893	74550	10/09/2022	130,16	CEJ8323	E 43 1944921	74550	10/09/2022	130,16
CEN8621	P 00 830838	54521	09/09/2022	195,23	CER7206	E 43 1943234	74550	09/09/2022	130,16
CER9913	E 43 1942766	74550	08/09/2022	130,16	CEU3719	E 43 1946872	74550	09/09/2022	130,16
CEX8685	P 00 854449	54521	10/09/2022	195,23	CFL1233	E 43 1946852	74550	08/09/2022	130,16
CFL1233	E 43 1942720	74550	08/09/2022	130,16	CFL2822	P 00 861017	55500	09/09/2022	130,16
CFR9D80	E 43 1943516	74550	09/09/2022	130,16	CFW5265	E 43 1944439	60503	10/09/2022	293,47
CFY0756	E 43 1946957	74550	10/09/2022	130,16	CGH9809	E 43 1943684	74550	09/09/2022	130,16
CGM7H68	C 00 1136577	60501	08/09/2022	293,47	CGO8611	E 43 1943925	74550	10/09/2022	130,16
CHA0038	E 43 1943627	74550	09/09/2022	130,16	CHB4498	E 43 1942867	74550	08/09/2022	130,16

CHJ8754	E 43 1943083	74550	08/09/2022	130,16	CHM3143	E 43 1945017	74550	10/09/2022	130,16
CHO6682	E 43 1944368	74550	10/09/2022	130,16	CHR7720	E 43 1944498	60503	10/09/2022	293,47
CHW1679	E 43 1947046	75870	09/09/2022	293,47	CHW5640	E 43 1944073	74550	10/09/2022	130,16
CIE3251	C 00 1062016	55500	08/09/2022	130,16	CIM1D31	C 00 1045373	73662	09/09/2022	130,16
CJB7J56	E 43 1944079	60503	10/09/2022	293,47	CJL9703	E 43 1943486	74550	09/09/2022	130,16
CJP4698	E 43 1943498	60503	09/09/2022	293,47	CJR7491	E 43 1942936	74550	08/09/2022	130,16
CJT2904	C 00 1090863	76331	09/09/2022	293,47	CJU1A26	E 43 1943485	74550	09/09/2022	130,16
CKI4D47	E 43 1944372	74550	10/09/2022	130,16	CKK7D40	E 43 1944194	60503	10/09/2022	293,47
CKO6989	E 43 1944830	74550	10/09/2022	130,16	CKU9C39	E 43 1943645	74630	09/09/2022	195,23
CLA3543	C 00 1138047	55411	08/09/2022	195,23	CLA7205	P 00 854724	51851	09/09/2022	195,23
CLA8912	Z 43 000079	55412	09/09/2022	195,23	CLC3794	P 00 861028	55680	09/09/2022	195,23
CLI9478	E 43 1942895	74550	08/09/2022	130,16	CLL4800	P 00 860671	55500	10/09/2022	130,16
CLR3505	P 00 861015	54521	08/09/2022	195,23	CLW5379	E 43 1944174	74550	10/09/2022	130,16
CLW7199	E 43 1944170	60503	10/09/2022	293,47	CMB3824	P 00 861016	55500	09/09/2022	130,16
CMB4E31	E 43 1942665	60503	08/09/2022	293,47	CME4408	P 00 852010	55500	09/09/2022	130,16
CML0189	P 00 851607	55500	08/09/2022	130,16	CML0233	E 43 1946880	74550	09/09/2022	130,16
CML1284	E 43 1942567	60503	08/09/2022	293,47	CMM5I36	E 43 1943535	60503	09/09/2022	293,47
CMN7723	C 00 1062021	55500	08/09/2022	130,16	CMO4976	E 43 1943713	74550	09/09/2022	130,16
CMO6371	E 43 1942948	74550	08/09/2022	130,16	CMO9593	E 43 1943464	74550	09/09/2022	130,16
CNA1696	E 43 1942897	74550	08/09/2022	130,16	CNA4C49	P 00 858468	55500	08/09/2022	130,16
CNA6D68	E 43 1944335	74630	10/09/2022	195,23	CND5757	C 00 1090859	51852	09/09/2022	195,23
CNW0860	E 43 1946897	74550	09/09/2022	130,16	COA3369	E 43 1944537	60503	10/09/2022	293,47
COF2831	E 43 1943018	74550	08/09/2022	130,16	COI5579	E 43 1943736	74550	09/09/2022	130,16
COJ2B81	E 43 1944497	60503	10/09/2022	293,47	COJ2J93	E 43 1943069	74550	08/09/2022	130,16
COJ4919	E 43 1943430	60503	09/09/2022	293,47	COO7J59	E 43 1943189	74550	09/09/2022	130,16
COO9F18	C 00 1132174	51852	09/09/2022	195,23	COQ3573	E 43 1943776	74550	09/09/2022	130,16
COQ3573	E 43 1943630	74550	09/09/2022	130,16	CPA3781	E 43 1944882	74550	10/09/2022	130,16
CPA6136	E 43 1944111	60503	10/09/2022	293,47	CPA7803	C 00 1063115	55500	08/09/2022	130,16
CPK5480	C 00 1090867	51852	09/09/2022	195,23	CPP6517	E 43 1943191	74550	09/09/2022	130,16
CPQ9956	P 00 861084	57380	09/09/2022	293,47	CPQ9956	P 00 861085	51851	09/09/2022	195,23
CPT6H52	P 00 861032	54521	09/09/2022	195,23	CQP6127	E 43 1943706	74550	09/09/2022	130,16
CQR6125	P 00 858479	55680	09/09/2022	195,23	CQW4832	E 43 1943260	60503	09/09/2022	293,47
CRB8442	Z 43 000060	55412	09/09/2022	195,23	CRE1277	E 43 1942488	60503	08/09/2022	293,47
CRF8F73	E 43 1946969	74550	10/09/2022	130,16	CRH6277	E 43 1942789	60503	08/09/2022	293,47
CRI4J15	C 00 1133351	55500	09/09/2022	130,16	CRI9415	P 00 861046	55500	09/09/2022	130,16
CRJ1281	E 43 1943872	60503	10/09/2022	293,47	CRO2182	E 43 1944049	56732	10/09/2022	130,16
CRO5044	C 00 1138273	51851	08/09/2022	195,23	CRS2J89	E 43 1942960	74550	08/09/2022	130,16
CRY2838	E 43 1943730	74550	09/09/2022	130,16	CRY9G08	E 43 1943342	74550	09/09/2022	130,16
CSA7C51	E 43 1942710	74550	08/09/2022	130,16	CSC9318	C 00 1104077	60412	09/09/2022	195,23
CSJ5E69	C 00 1138501	55500	08/09/2022	130,16	CSM9729	E 43 1943530	60503	09/09/2022	293,47
CSO8399	E 43 1942807	74550	08/09/2022	130,16	CSR4716	C 00 1037043	56900	08/09/2022	195,23
CST9814	E 43 1943538	60503	09/09/2022	293,47	CSW8150	E 43 1943491	74550	09/09/2022	130,16
CTC3F59	E 43 1943068	74550	08/09/2022	130,16	CTI1651	C 00 1132145	55500	09/09/2022	130,16
CTJ6250	C 00 1138980	54521	08/09/2022	195,23	CTK2186	E 43 1946874	74550	09/09/2022	130,16
CUB7087	E 43 1942663	60503	08/09/2022	293,47	CUI6I49	E 43 1945059	74550	10/09/2022	130,16
CUI9B15	E 43 1942624	74550	08/09/2022	130,16	CUM3G08	E 43 1944977	74630	10/09/2022	195,23
CVA7932	C 00 1131548	60501	08/09/2022	293,47	CVB0G97	P 00 837173	55500	09/09/2022	130,16
CVE7466	P 00 860669	55500	09/09/2022	130,16	CVM2285	P 00 860674	60501	10/09/2022	293,47
CVS2187	E 43 1943800	56732	09/09/2022	130,16	CVS7000	C 00 1136376	54521	08/09/2022	195,23
CVV6211	E 43 1943898	74550	10/09/2022	130,16	CWH5726	E 43 1944322	74550	10/09/2022	130,16
CWJ2429	P 00 860962	55500	08/09/2022	130,16	CWL5E10	C 00 1135493	54521	08/09/2022	195,23
CWN7239	E 43 1945050	74630	10/09/2022	195,23	CXB8C73	E 43 1943816	60503	09/09/2022	293,47
CXF3A80	E 43 1942684	74550	08/09/2022	130,16	CXL8G54	E 43 1943297	74550	09/09/2022	130,16
CXP8736	E 43 1944237	74550	10/09/2022	130,16	CXU5399	E 43 1944919	74550	10/09/2022	130,16
CYG8716	E 43 1942651	74550	08/09/2022	130,16	CYH9921	Z 43 000084	55412	09/09/2022	195,23
CYH9H67	E 43 1944363	74550	10/09/2022	130,16	CYQ5E60	Z 43 000089	55412	10/09/2022	195,23
CZB2428	P 00 830837	54527	09/09/2022	195,23	CZF8A44	C 00 1090862	51851	09/09/2022	195,23
CZG9510	P 00 860942	55500	08/09/2022	130,16	CZG9H26	P 00 861035	54521	09/09/2022	195,23
CZK0J76	C 00 1071418	60501	08/09/2022	293,47	CZX7273	P 00 860993	55500	08/09/2022	130,16
CZZ3E88	E 43 1943941	60503	10/09/2022	293,47	DAE8695	E 43 1944885	74630	10/09/2022	195,23
DAI0444	E 43 1943306	74550	09/09/2022	130,16	DAI7678	C 00 1036332	53980	08/09/2022	88,38
DAL9G49	E 43 1945015	74550	10/09/2022	130,16	DAO1116	E 43 1942927	74550	08/09/2022	130,16
DAT1752	C 00 1132268	51851	09/09/2022	195,23	DBC2G03	E 43 1943346	60503	09/09/2022	293,47
DBJ8421	P 00 860986	75870	08/09/2022	293,47	DBL4729	C 00 1138542	60411	08/09/2022	195,23
DBO4C63	C 00 1137760	55500	08/09/2022	130,16	DBO5469	E 43 1944941	74550	10/09/2022	130,16
DBO9F03	E 43 1944264	60503	10/09/2022	293,47	DBQ4928	E 43 1944421	74550	10/09/2022	130,16
DBU7682	E 43 1943954	60503	10/09/2022	293,47	DBX9519	E 43 1944866	74550	10/09/2022	130,16
DCC2653	E 43 1943752	74550	09/09/2022	130,16	DCD1256	P 00 851610	55500	08/09/2022	130,16
DCD1799	P 00 847028	55500	08/09/2022	130,16	DCD1B53	Z 43 000065	55412	09/09/2022	195,23
DCM0770	C 00 1138282	55412	08/09/2022	195,23	DCN0A24	E 43 1943588	74710	09/09/2022	880,41
DCT8J24	C 00 1084042	60501	08/09/2022	293,47	DCV4812	E 43 1943610	74550	09/09/2022	130,16
DDD0A45	E 43 1943787	56732	09/09/2022	130,16	DDE5C41	E 43 1942462	60503	08/09/2022	293,47
DDJ1620	E 43 1944875	74550	10/09/2022	130,16	DDK3553	E 43 1944244	74550	10/09/2022	130,16
DDO1843	E 43 1946884	74550	09/09/2022	130,16	DDO6F57	E 43 1942713	74550	08/09/2022	130,16
DDO9619	C 00 1138439	58191	08/09/2022	880,41	DEA6D29	E 43 1944933	74550	10/09/2022	130,16
DED4110	E 43 1942757	74550	08/09/2022	130,16	DED4110	E 43 1943571	74550	09/09/2022	130,16
DED9774	E 43 1944323	74630	10/09/2022	195,23	DED9774	E 43 1944425	74550	10/09/2022	130,16
DED9774	E 43 1944435	60503	10/09/2022	293,47	DEE0800	P 00 850669	51851	08/09/2022	195,23
DEE7294	P 00 860663	55500	08/09/2022	130,16	DEF5392	P 00 861000	55500	08/09/2022	130,16
DEN4B32	E 43 1942997	74550	08/09/2022	130,16	DEU7284	E 43 1943952	74550	10/09/2022	130,16
DEV1E56	P 00 857138	55500	08/09/2022	130,16	DEX5878	C 00 1132273	51851	09/09/2022	195,23
DEX5878	C 00 1132272	76332	09/09/2022	293,47	DFM1E78	E 43 1943182	74550	09/09/2022	130,16
DFM2688	E 43 1944141	74550	10/09/2022	130,16	DGA2041	E 43 1942844	74550	08/09/2022	130,16
DGA2C59	E 43 1944012	56732	10/09/2022	130,16	DGB7398	E 43 1942512	74630	08/09/2022	195,23
DGE4E88	E 43 1943734	74550	09/09/2022	130,16	DGE6220	E 43 1943422	74550	09/09/2022	130,16
DGE9259	E 43 1943203	60503	09/09/2022	293,47	DGG2F61	C 00 881388	54521	08/09/2022	195,23
DGM1304	E 43 1943700	74550	09/09/2022	130,16	DGV4506	E 43 1942352	74550	08/09/2022	130,16
DGV8327	P 00 852011	56222	10/09/2022	88,38	DGY6490	E 43 1943586	74630	09/09/2022	195,23
DHG0A14	C 00 1080937	55500	08/09/2022	130,16	DHN9731	E 43 1946875	74550	09/09/2022	130,16
DHO7582	E 43 1943029	74550	08/09/2022	130,16	DHP1G27	E 43 1944965	74550	10/09/2022	130,16
DHP2805	E 43 1944238	74550	10/09/2022	130,16	DHQ1E90	Z 43 000101	55412	10/09/2022	195,23
DHU7932	E 43 1942753	74550	08/09/2022	130,16	DHV2440	P 00 850670	75870	08/09/2022	293,47
DHV7483	C 00 1130774	54524	09/09/2022	195,23	DIC1A45	E 43 1944105	60503	10/09/2022	293,47
DIC5E03	E 43 1942622	74550	08/09/2022	130,16	DIC7483	E 43 1942487	60503	08/09/2022	293,47
DID3E31	C 00 1091011	76332	08/09/2022	293,47	DIF6C10	C 00 1138983	55500	08/09/2022	130,16
DIH7166	E 43 1944011	60503	10/09/2022	293,47	DII8020	E 43 1943727	74550	09/09/2022	130,16
DII9186	E 43 1943681	74550	09/09/2022	130,16	DIK8926	E 43 1942686	74550	08/09/2022	130,16
DIL0417	E 43 1942678	74630	08/09/2022	195,23	DIM1E36	C 00 1134263	55412	08/09/2022	195,23
DIM8950	E 43 1943779	60503	09/09/2022	293,47	DIP2617	E 43 1942945	74550	08/09/2022	130,16
DIP9436	E 43 1944303	74550	10/09/2022	130,16	DIQ6706	E 43 1944452	60503	10/09/2022	293,47
DIR9580	C 00 1130713	57200	08/09/2022	195,23	DIS1E91	Z 43 000088	55412	10/09/2022	195,23
DIV0989	C 00 1078567	55500	08/09/2022	130,16	DIV0989	P 00 858489	51851	09/09/2022	195,23
DIV5028	P 00 853294	55500	08/09/2022	130,16	DIW0596	E 43 1943262	60503	09/09/2022	293,47
DJD3833	E 43 1943477	74550	09/09/2022	130,16	DJE5812	C 00 1036333	55500	09/09/2022	130,16
DJE7926	C 00 1078568	59910	08/09/2022	293,47	DJH3703	E 43 1942460	74550	08/09/2022	130,16
DJH3H27	E 43 1943124	74550	09/09/2022	130,16	DJK6065	E 43 1944917	74550	10/09/2022	130,16
DJL5I85	C 00 1090853	51851	09/09/2022	195,23	DJN1829	C 00 1136377	55250	08/09/2022	130,16
DJN7729	P 00 857128	55500	08/09/2022	130,16	DJP9J15	E 43 1944878	74550	10/09/2022	130,16
DJR8837	E 43 1944092	60503	10/09/2022	293,47	DKK7685	E 43 1942578	60503	08/09/2022	293,47
DKN4089	P 00 858465	51851	08/09/2022	195,23	DKS9919	P 00 858490	51851	09/09/2022	195,23
DKU7I25	E 43 1942885	74550	08/09/2022	130,16	DKX3265	E 43 1945012	74550	10/09/2022	130,16
DKX7J19	C 00 1090852	51851	09/09/2022	195,23	DLG6794	E 43 1943755	74550	09/09/2022	130,16
DLG7628	E 43 1943822	74550	10/09/2022	130,16	DLO3988	E 43 1944902	74630	10/09/2022	195,23
DLP4I62	E 43 1943452	60503	09/09/2022	293,47	DMB9123	E 43 1943205	60503	09/09/2022	293,47
DMC1I87	C 00 1136565	54527	08/09/2022	195,23	DME6392	E 43 1943424	74550	09/09/2022	130,16
DMF7472	E 43 1943414	74550	09/09/2022	130,16	DMG0342	E 43 1944952	74550	10/09/2022	130,16
DMI4851	C 00 881389	54521	08/09/2022	195,23	DMJ7695	E 43 1943349	60503	09/09/2022	293,47
DMK7J89	E 43 1944445	74550	10/09/2022	130,16	DMK8B02	Z 43 000100	55412	10/09/2022	195,23
DML4151	E 43 1943488	74550	09/09/2022	130,16	DML4369	E 43 1943553	60503	09/09/2022	293,47
DMM5163	C 00 1071419	55500	09/09/2022	130,16	DMM7B75	E 43 1942801	60503	08/09/2022	293,47
DMN0C27	P 00 861086	54521	09/09/2022	195,23	DMP3A85	E 43 1946926	74550	10/09/2022	130,16
DMP3A85	E 43 1944376	60503	10/09/2022	293,47	DMP5D57	P 00 855996	55500	08/09/2022	130,16

DMR5H01	E 43 1942458	60503	08/09/2022	293,47	DMR8E58	P 00 857151	55500	10/09/2022	130,16
DMS2265	E 43 1942490	60503	08/09/2022	293,47	DMS7829	E 43 1943225	74550	09/09/2022	130,16
DMT5846	E 43 1943086	74630	08/09/2022	195,23	DNA5I83	P 00 860944	55500	08/09/2022	130,16
DNI4106	P 00 860656	55500	08/09/2022	130,16	DNK5H81	P 00 847033	53800	08/09/2022	130,16
DNY0302	E 43 1943017	74550	08/09/2022	130,16	DNY9243	P 00 857165	55500	10/09/2022	130,16
DOC3C64	E 43 1943615	74550	09/09/2022	130,16	DOC4H89	E 43 1944985	74550	10/09/2022	130,16
DOD4688	E 43 1942721	74550	08/09/2022	130,16	DOG0113	E 43 1944986	74550	10/09/2022	130,16
DOG1372	E 43 1946960	74550	10/09/2022	130,16	DON5I79	E 43 1943813	56732	08/09/2022	130,16
DON8075	P 00 855992	60501	08/09/2022	293,47	DOR9238	C 00 1134257	55412	08/09/2022	195,23
DOS7253	P 00 860955	51851	08/09/2022	195,23	DOT6B19	E 43 1943438	74630	09/09/2022	195,23
DOU4771	E 43 1944020	56732	10/09/2022	130,16	DPB2677	E 43 1944880	74630	10/09/2022	195,23
DPF0767	P 00 861030	54521	09/09/2022	195,23	DPG3552	E 43 1945040	74550	10/09/2022	130,16
DPG4322	E 43 1943242	60503	09/09/2022	293,47	DPH4223	C 00 1055830	58350	09/09/2022	195,23
DPJ4976	E 43 1942382	60503	08/09/2022	293,47	DPJ7614	E 43 1944391	60503	10/09/2022	293,47
DPJ8950	E 43 1942466	60503	08/09/2022	293,47	DPM1349	C 00 1136951	55411	08/09/2022	195,23
DPN9G60	E 43 1944522	60503	10/09/2022	293,47	DPP3508	E 43 1942829	74550	08/09/2022	130,16
DPP5137	E 43 1943777	56732	08/09/2022	130,16	DPR4307	E 43 1944920	74550	10/09/2022	130,16
DPS0820	E 43 1942572	60503	08/09/2022	293,47	DPU5I70	E 43 1942411	74550	08/09/2022	130,16
DPX1871	E 43 1942774	74550	08/09/2022	130,16	DPX7684	C 00 1138984	55500	08/09/2022	130,16
DQA8445	C 00 1051660	55500	08/09/2022	130,16	DQB5517	E 43 1944241	74630	10/09/2022	195,23
DQF4C49	E 43 1947016	75870	09/09/2022	293,47	DQG0C06	E 43 1942970	74550	08/09/2022	130,16
DQG3815	E 43 1944116	74550	10/09/2022	130,16	DQK8019	P 00 861019	55500	09/09/2022	130,16
DQL8F33	E 43 1943443	74550	09/09/2022	130,16	DQM6954	P 00 850681	55680	09/09/2022	195,23
DQM7F36	C 00 1085253	60250	09/09/2022	293,47	DQN4785	E 43 1944992	74550	10/09/2022	130,16
DQN8F60	E 43 1942666	60503	08/09/2022	293,47	DQZ3A96	E 43 1944091	60503	10/09/2022	293,47
DRA1354	E 43 1944130	60503	10/09/2022	293,47	DRB0619	C 00 1063114	55500	08/09/2022	130,16
DRB5026	E 43 1943163	60503	09/09/2022	293,47	DRB8459	E 43 1942579	60503	08/09/2022	293,47
DRB8788	E 43 1945062	74550	10/09/2022	130,16	DRE1704	E 43 1944102	60503	10/09/2022	293,47
DRF3721	E 43 1942902	74550	08/09/2022	130,16	DRF9536	E 43 1943554	60503	09/09/2022	293,47
DRI0479	E 43 1944341	74550	10/09/2022	130,16	DRI5E11	E 43 1943664	74630	09/09/2022	195,23
DRJ2347	C 00 1134266	55412	09/09/2022	195,23	DRN0798	E 43 1942916	74550	08/09/2022	130,16
DRN9432	E 43 1944387	74550	10/09/2022	130,16	DRQ1349	E 43 1944329	74550	10/09/2022	130,16
DRQ8712	E 43 1944419	60503	10/09/2022	293,47	DRS5588	P 00 860667	55500	09/09/2022	130,16
DRS7098	C 00 1090864	51851	09/09/2022	195,23	DRX3D06	E 43 1944867	74630	10/09/2022	195,23
DSC5398	C 00 1132698	55920	09/09/2022	130,16	DSD3H39	E 43 1942680	74550	08/09/2022	130,16
DSE6152	P 00 855609	55500	10/09/2022	130,16	DSE6152	P 00 857154	55500	10/09/2022	130,16
DSF0159	E 43 1943696	74550	09/09/2022	130,16	DSF4260	C 00 1071415	54521	08/09/2022	195,23
DSH0230	E 43 1943683	74550	09/09/2022	130,16	DSI4F93	E 43 1944970	74550	10/09/2022	130,16
DSL7C10	E 43 1943343	60503	09/09/2022	293,47	DSL8849	P 00 858460	55500	08/09/2022	130,16
DSQ7H83	E 43 1943227	74710	09/09/2022	880,41	DSZ0D02	E 43 1942878	74550	08/09/2022	130,16
DSZ0J00	E 43 1944071	74550	10/09/2022	130,16	DTA3182	E 43 1942813	74550	08/09/2022	130,16
DTE8B56	P 00 860978	55500	08/09/2022	130,16	DTQ6392	Z 43 000074	55412	09/09/2022	195,23
DTR5942	P 00 860980	55500	08/09/2022	130,16	DTT3222	P 00 858474	76331	09/09/2022	293,47
DTX6947	E 43 1946885	74550	09/09/2022	130,16	DUA8A53	E 43 1943558	60503	09/09/2022	293,47
DUB0663	C 00 1138982	55500	08/09/2022	130,16	DUC6G35	C 00 1093228	51851	09/09/2022	195,23
DUC9B48	E 43 1942546	60503	08/09/2022	293,47	DUF1543	E 43 1942507	74550	08/09/2022	130,16
DUF6027	E 43 1944448	60503	10/09/2022	293,47	DUH0413	E 43 1944383	74550	10/09/2022	130,16
DUI0291	E 43 1944023	74630	10/09/2022	195,23	DUI4002	E 43 1944378	60503	10/09/2022	293,47
DUI7C77	C 00 1132143	55500	09/09/2022	130,16	DUM0345	E 43 1943426	74550	09/09/2022	130,16
DUM2H57	P 00 858471	51851	09/09/2022	195,23	DUM3127	C 00 1138502	55500	08/09/2022	130,16
DUM3168	E 43 1942906	74550	08/09/2022	130,16	DUM5708	C 00 1134271	55412	09/09/2022	195,23
DUM7440	C 00 1063117	55500	08/09/2022	130,16	DUM8876	E 43 1942751	74550	08/09/2022	130,16
DUM9F48	P 00 847031	55500	08/09/2022	130,16	DUV1146	E 43 1944281	74550	10/09/2022	130,16
DVB3A40	C 00 1138048	55411	08/09/2022	195,23	DVC2401	P 00 851601	54521	08/09/2022	195,23
DVC3052	E 43 1944371	74550	10/09/2022	130,16	DVC3598	E 43 1943321	74550	09/09/2022	130,16
DVC9523	P 00 814398	53800	08/09/2022	130,16	DVI7423	P 00 847036	76331	08/09/2022	293,47
DVJ2623	C 00 1138009	55500	08/09/2022	130,16	DVJ8476	E 43 1942768	74550	08/09/2022	130,16
DVK8H21	E 43 1943915	74550	10/09/2022	130,16	DVM9I21	E 43 1942930	74550	08/09/2022	130,16
DVO7548	E 43 1943924	74550	10/09/2022	130,16	DVQ9060	E 43 1944907	74630	10/09/2022	195,23
DVS2H72	C 00 1062130	54521	09/09/2022	195,23	DVT4G42	P 00 860971	55500	08/09/2022	130,16
DVU4907	E 43 1946831	74630	08/09/2022	195,23	DVW6587	E 43 1944964	74550	10/09/2022	130,16
DWB3977	E 43 1943935	60503	10/09/2022	293,47	DWH3656	E 43 1943585	74630	09/09/2022	195,23
DWH3656	C 00 1051658	55500	08/09/2022	130,16	DWM8297	E 43 1942353	74550	08/09/2022	130,16
DWN4503	E 43 1944040	56732	10/09/2022	130,16	DWN8H67	E 43 1943582	74550	09/09/2022	130,16
DWR1045	C 00 1132696	55413	09/09/2022	195,23	DWR3624	E 43 1944131	74550	10/09/2022	130,16
DWS0413	E 43 1943851	56732	08/09/2022	130,16	DWS2D47	P 00 860938	55500	08/09/2022	130,16
DXH3558	E 43 1942489	60503	08/09/2022	293,47	DXH4804	P 00 860987	55500	08/09/2022	130,16
DXL4H94	E 43 1943200	60503	09/09/2022	293,47	DXM3752	E 43 1946967	74630	10/09/2022	195,23
DXN3D60	C 00 1073675	60501	08/09/2022	293,47	DXQ8315	E 43 1943757	74550	09/09/2022	130,16
DXS1266	C 00 1083772	55500	08/09/2022	130,16	DXT5040	C 00 1078564	54521	08/09/2022	195,23
DXU1650	C 00 1095417	54600	09/09/2022	130,16	DXV8026	P 00 854453	60412	10/09/2022	195,23
DXV9110	E 43 1943492	74550	09/09/2022	130,16	DXX9I39	E 43 1943914	60503	10/09/2022	293,47
DYB5082	E 43 1943522	60503	09/09/2022	293,47	DYB6007	P 00 855604	55500	10/09/2022	130,16
DYB6007	P 00 857147	55500	10/09/2022	130,16	DYE3194	E 43 1942393	60503	08/09/2022	293,47
DYF8763	E 43 1944246	74550	10/09/2022	130,16	DYG0J40	P 00 861014	55500	08/09/2022	130,16
DYG2F41	P 00 856013	55500	09/09/2022	130,16	DYH1311	C 00 1132172	76331	09/09/2022	293,47
DYJ2050	P 00 856017	55500	09/09/2022	130,16	DYW3244	E 43 1946877	74630	09/09/2022	195,23
DYY9704	E 43 1943594	74630	09/09/2022	195,23	DYZ4240	C 00 1063403	59242	09/09/2022	1.467,35
DYZ4240	C 00 1063402	58191	09/09/2022	880,41	DYZ4240	C 00 1063404	70561	09/09/2022	293,47
DYZ4240	C 00 1063405	70991	09/09/2022	195,23	DZB3I54	E 43 1942586	60503	08/09/2022	293,47
DZD3390	E 43 1944313	60503	10/09/2022	293,47	DZE6391	E 43 1944342	74550	10/09/2022	130,16
DZF1273	E 43 1942602	60503	08/09/2022	293,47	DZK5383	E 43 1943501	74550	09/09/2022	130,16
DZK5383	E 43 1947001	75870	08/09/2022	293,47	DZM4336	E 43 1943857	60503	08/09/2022	293,47
DZP5E62	E 43 1943743	74630	09/09/2022	195,23	DZV4282	E 43 1942782	74550	08/09/2022	130,16
DZV7854	P 00 861044	55500	09/09/2022	130,16	DZX6275	E 43 1942875	74550	08/09/2022	130,16
DZX7551	E 43 1944957	74630	10/09/2022	195,23	EAB4H07	E 43 1942920	74550	08/09/2022	130,16
EAG4034	E 43 1942732	74550	08/09/2022	130,16	EAI6J79	P 00 854713	76331	09/09/2022	293,47
EAU4136	C 00 1131207	53800	08/09/2022	130,16	EAV6B52	E 43 1942522	74550	08/09/2022	130,16
EAW2002	E 43 1943532	60503	09/09/2022	293,47	EAZ9303	E 43 1943057	74550	08/09/2022	130,16
EBB3126	E 43 1942749	74630	08/09/2022	195,23	EBD5G39	E 43 1943631	74550	09/09/2022	130,16
EBD6166	C 00 1063116	55500	08/09/2022	130,16	EBE6813	E 43 1945068	74550	10/09/2022	130,16
EBF2J84	E 43 1944588	74550	10/09/2022	130,16	EBF7B07	E 43 1942402	74550	08/09/2022	130,16
EBG3334	E 43 1942653	74550	08/09/2022	130,16	EBH1198	E 43 1944124	60503	10/09/2022	293,47
EBH5834	C 00 1083775	55500	08/09/2022	130,16	EBH6G15	P 00 861018	55500	09/09/2022	130,16
EBH9861	E 43 1944348	74550	10/09/2022	130,16	EBJ0B43	E 43 1942788	60503	08/09/2022	293,47
EBJ9739	C 00 1071424	57970	09/09/2022	2.934,70	EBJ9C89	E 43 1942901	74630	08/09/2022	195,23
EBM2I46	E 43 1942799	60503	08/09/2022	293,47	EBO0267	E 43 1943238	60503	09/09/2022	293,47
EBO4C92	E 43 1945066	74550	10/09/2022	130,16	EBP0483	E 43 1943400	74550	09/09/2022	130,16
EBT0114	E 43 1943439	74550	09/09/2022	130,16	EBT7B81	E 43 1945061	74550	10/09/2022	130,16
EBW8J48	E 43 1944443	74550	10/09/2022	130,16	EBW9516	E 43 1945030	74550	10/09/2022	130,16
EBW9E77	E 43 1943834	56732	10/09/2022	130,16	EBZ4E49	E 43 1944050	60503	10/09/2022	293,47
EBZ5916	E 43 1943137	60503	09/09/2022	293,47	ECA5H16	E 43 1947009	75870	08/09/2022	293,47
ECD0404	Z 43 000093	55412	10/09/2022	195,23	ECG9606	E 43 1944471	74550	10/09/2022	130,16
ECK0535	E 43 1945053	74630	10/09/2022	195,23	ECN7E39	P 00 853305	52152	09/09/2022	293,47
ECP1529	P 00 847045	60501	09/09/2022	293,47	ECP8723	C 00 1051869	56731	08/09/2022	130,16
ECS1H99	P 00 860664	55500	08/09/2022	130,16	ECT1097	E 43 1942475	60503	08/09/2022	293,47
EDB3051	E 43 1943012	74550	08/09/2022	130,16	EDC0402	C 00 1138442	54521	08/09/2022	195,23
EDC0546	E 43 1944177	60503	10/09/2022	293,47	EDC5100	E 43 1945063	74630	10/09/2022	195,23
EDC5478	E 43 1942483	74550	08/09/2022	130,16	EDC5845	E 43 1944224	74550	10/09/2022	130,16
EDC6826	E 43 1944876	74550	10/09/2022	130,16	EDC8106	E 43 1942667	60503	08/09/2022	293,47
EDC8F36	C 00 1138050	55411	08/09/2022	195,23	EDC9285	E 43 1942919	74550	08/09/2022	130,16
EDC9752	C 00 1062023	55500	08/09/2022	130,16	EDC9855	E 43 1943729	74550	09/09/2022	130,16
EDC9969	E 43 1944856	74550	10/09/2022	130,16	EDE3268	E 43 1943275	60503	09/09/2022	293,47
EDG9A51	E 43 1943390	74550	09/09/2022	130,16	EDI4420	E 43 1943966	60503	10/09/2022	293,47
EDK8I91	C 00 1134254	55412	08/09/2022	195,23	EDM6637	E 43 1944154	74550	10/09/2022	130,16
EDQ2584	E 43 1943098	74550	09/09/2022	130,16	EDQ4F82	E 43 1944142	60503	10/09/2022	293,47
EDQ5164	E 43 1944139	74550	10/09/2022	130,16	EDW7H02	E 43 1942416	74550	08/09/2022	130,16
EEE0C97	E 43 1942614	74550	08/09/2022	130,16	EEG2405	E 43 1942935	74550	08/09/2022	130,16
EEI6561	E 43 1942709	60503	08/09/2022	293,47	EEJ8814	E 43 1945045	74550	10/09/2022	130,16
EEK0D27	P 00 830843	55500	09/09/2022	130,16	EEK5I15	E 43 1943039	74550	08/09/2022	130,16
EEN3982	E 43 1943650	74550	09/09/2022	130,16	EEN8187	E 43 1944984	74550	10/09/2022	130,16
EEP2D05	E 43 1942609	60503	08/09/2022	293,47	EES0I93	E 43 1945065	74550	10/09/2022	130,16

EES4037	C 00 1090865	51851	09/09/2022	195,23	EET0217	E 43 1943270	60503	09/09/2022	293,47
EET3849	E 43 1943496	60503	09/09/2022	293,47	EET6238	E 43 1943589	74550	09/09/2022	130,16
EEV8679	E 43 1943374	60503	09/09/2022	293,47	EEW9F83	E 43 1944816	74630	10/09/2022	195,23
EEX9A63	E 43 1945031	74550	10/09/2022	130,16	EEY4420	P 00 837176	55411	09/09/2022	195,23
EEY7628	P 00 858459	55500	08/09/2022	130,16	EFA0787	E 43 1943325	60503	09/09/2022	293,47
EFA7A78	E 43 1943933	60503	10/09/2022	293,47	EFB2471	E 43 1942726	74550	08/09/2022	130,16
EFD4F54	E 43 1942617	60503	08/09/2022	293,47	EFO2951	E 43 1945076	57463	10/09/2022	130,16
EFO9276	C 00 1138543	60411	08/09/2022	195,23	EFS6A71	P 00 852007	72340	09/09/2022	130,16
EFU0676	E 43 1942759	74550	08/09/2022	130,16	EFU0A66	E 43 1943641	74630	09/09/2022	195,23
EGA2J61	E 43 1945043	74550	10/09/2022	130,16	EGD6758	E 43 1943050	74550	08/09/2022	130,16
EGE4242	E 43 1942516	74550	08/09/2022	130,16	EGG3G95	P 00 854715	76331	09/09/2022	293,47
EGI6I74	E 43 1946961	74550	10/09/2022	130,16	EGJ9F86	P 00 860999	55413	08/09/2022	195,23
EGM7860	P 00 855998	55500	08/09/2022	130,16	EGN1H40	P 00 858454	76331	08/09/2022	293,47
EGN9190	E 43 1942886	74550	08/09/2022	130,16	EGS3F10	C 00 1132695	65300	08/09/2022	195,23
EGS5924	E 43 1942971	60503	08/09/2022	293,47	EGT9774	E 43 1944057	60503	10/09/2022	293,47
EGV3I04	E 43 1942422	74550	08/09/2022	130,16	EGV3I32	E 43 1943932	60503	10/09/2022	293,47
EGX5A42	P 00 860988	55500	08/09/2022	130,16	EGX5E78	E 43 1942341	74630	08/09/2022	195,23
EHB1692	E 43 1943023	74550	08/09/2022	130,16	EHH9018	E 43 1943276	60503	09/09/2022	293,47
EHL5236	P 00 856001	55500	08/09/2022	130,16	EHR1621	E 43 1943636	74550	09/09/2022	130,16
EHR8H63	E 43 1944033	56732	10/09/2022	130,16	EHR9521	E 43 1945028	74550	10/09/2022	130,16
EHS2121	C 00 1132689	54521	08/09/2022	195,23	EHS6567	E 43 1942441	74550	08/09/2022	130,16
EHX6821	E 43 1944440	60503	10/09/2022	293,47	EIK4066	E 43 1944284	74550	10/09/2022	130,16
EIM5063	E 43 1942670	60503	08/09/2022	293,47	EIM6752	P 00 860668	55500	09/09/2022	130,16
EIM8678	E 43 1943667	74550	09/09/2022	130,16	EIM9363	E 43 1944901	74550	10/09/2022	130,16
EIM9927	E 43 1943411	74550	09/09/2022	130,16	EIO7931	E 43 1944399	74550	10/09/2022	130,16
EIP1827	E 43 1942880	74550	08/09/2022	130,16	EIQ1J22	E 43 1944059	60503	10/09/2022	293,47
EIU4789	E 43 1944324	60503	10/09/2022	293,47	EIV1950	E 43 1942444	60503	08/09/2022	293,47
EIW0J86	E 43 1946891	74550	09/09/2022	130,16	EIW1678	E 43 1945018	74550	10/09/2022	130,16
EJA3876	C 00 1132274	57380	09/09/2022	293,47	EJC1268	E 43 1943510	74550	09/09/2022	130,16
EJD6157	E 43 1943922	74630	10/09/2022	195,23	EJE3357	C 00 1078562	54521	08/09/2022	195,23
EJE7918	P 00 853290	55500	08/09/2022	130,16	EJG4H32	E 43 1943978	74550	10/09/2022	130,16
EJI0A49	E 43 1944191	60503	10/09/2022	293,47	EJI4113	P 00 860982	55500	08/09/2022	130,16
EJK7B39	E 43 1942772	74550	08/09/2022	130,16	EJN8I99	P 00 860655	55500	08/09/2022	130,16
EJO1A73	E 43 1946836	74710	08/09/2022	880,41	EJO2817	E 43 1942863	74550	08/09/2022	130,16
EJO7C15	E 43 1944297	74630	10/09/2022	195,23	EJO7C15	E 43 1944003	74630	10/09/2022	195,23
EJQ5824	E 43 1943840	56732	08/09/2022	130,16	EKK1F58	E 43 1946873	74630	09/09/2022	195,23
EKL2259	P 00 860995	55500	08/09/2022	130,16	EKL3542	P 00 857166	55500	10/09/2022	130,16
EKL3938	E 43 1942925	74550	08/09/2022	130,16	EKL4633	P 00 858477	55680	09/09/2022	195,23
EKL4I44	E 43 1943581	74550	09/09/2022	130,16	EKL5266	P 00 858492	51851	09/09/2022	195,23
EKL6373	E 43 1943379	60503	09/09/2022	293,47	EKL7430	E 43 1944887	74550	10/09/2022	130,16
EKL9110	E 43 1943350	60503	09/09/2022	293,47	EKL9441	P 00 861011	54522	08/09/2022	195,23
EKM1795	P 00 861005	54521	08/09/2022	195,23	EKM2514	E 43 1943441	74550	09/09/2022	130,16
EKM5A23	E 43 1943335	60503	09/09/2022	293,47	EKO4780	E 43 1944428	60503	10/09/2022	293,47
EKO5601	E 43 1944247	74550	10/09/2022	130,16	EKQ0817	E 43 1945055	74550	10/09/2022	130,16
EKT3491	E 43 1943739	74550	09/09/2022	130,16	EKT3585	E 43 1944065	74550	10/09/2022	130,16
EKX7F77	E 43 1943257	60503	09/09/2022	293,47	EKY0185	E 43 1944309	74550	10/09/2022	130,16
EKY7C59	E 43 1944252	74550	10/09/2022	130,16	EKZ1225	P 00 857163	55500	10/09/2022	130,16
ELA1159	E 43 1943905	74550	10/09/2022	130,16	ELB0J40	E 43 1943511	74550	09/09/2022	130,16
ELC1694	P 00 852008	76331	09/09/2022	293,47	ELC9826	E 43 1944414	74550	10/09/2022	130,16
ELC9826	E 43 1942784	74550	08/09/2022	130,16	ELD2C21	Z 43 000104	55412	10/09/2022	195,23
ELD5181	C 00 1071413	54521	08/09/2022	195,23	ELD5616	E 43 1946826	74550	08/09/2022	130,16
ELH9626	E 43 1943281	74550	09/09/2022	130,16	ELH9736	P 00 861080	55500	09/09/2022	130,16
ELI3365	E 43 1945008	74550	10/09/2022	130,16	ELJ6035	E 43 1943365	60503	09/09/2022	293,47
ELK8C31	E 43 1942761	74550	08/09/2022	130,16	ELL4A38	E 43 1943504	74550	09/09/2022	130,16
ELM2336	E 43 1942508	74550	08/09/2022	130,16	ELM3I70	E 43 1944178	60503	10/09/2022	293,47
ELN1G60	E 43 1943794	56732	09/09/2022	130,16	ELP6195	E 43 1943058	74550	08/09/2022	130,16
ELP8J67	E 43 1942918	74630	08/09/2022	195,23	ELQ2413	E 43 1943500	74550	09/09/2022	130,16
ELQ6E46	E 43 1942399	74550	08/09/2022	130,16	ELT1842	Z 43 000094	55412	10/09/2022	195,23
ELV9J12	P 00 853302	76331	08/09/2022	293,47	EMD1B01	C 00 1051728	55500	08/09/2022	130,16
EMD5B92	C 00 1132173	51851	09/09/2022	195,23	EME3298	C 00 1132271	76332	09/09/2022	293,47
EMF4I04	E 43 1943143	74550	09/09/2022	130,16	EMG4652	P 00 860989	54521	08/09/2022	195,23
EMG5941	E 43 1943819	60503	08/09/2022	293,47	EMG7I91	C 00 1132112	55500	09/09/2022	130,16
EMH0238	E 43 1942454	60503	08/09/2022	293,47	EMH3985	E 43 1943690	74550	09/09/2022	130,16
EMI0B77	C 00 1096475	55411	09/09/2022	195,23	EMJ3H89	P 00 860657	55500	08/09/2022	130,16
EMK5A72	E 43 1943401	74630	09/09/2022	195,23	EMM6311	E 43 1942538	60503	08/09/2022	293,47
EMN0304	Z 43 000087	55412	09/09/2022	195,23	EMN6606	P 00 861037	54521	09/09/2022	195,23
EMP4113	E 43 1944815	74550	10/09/2022	130,16	EMR4744	C 00 1138981	55500	08/09/2022	130,16
EMR4744	C 00 1078560	54521	08/09/2022	195,23	EMS8291	P 00 854459	55500	10/09/2022	130,16
EMT8581	C 00 1051659	55500	08/09/2022	130,16	EMU4571	P 00 850668	60412	08/09/2022	195,23
EMW4834	E 43 1942939	74550	08/09/2022	130,16	EMW9521	E 43 1943587	74550	09/09/2022	130,16
EMX2006	E 43 1942632	74550	08/09/2022	130,16	ENB8F07	E 43 1942601	60503	08/09/2022	293,47
END8234	E 43 1943659	74550	09/09/2022	130,16	ENF4C28	E 43 1944539	60503	10/09/2022	293,47
ENF4C28	E 43 1943159	60503	09/09/2022	293,47	ENG5307	P 00 858466	55920	08/09/2022	130,16
ENG6D37	E 43 1943035	74550	08/09/2022	130,16	ENI1D38	E 43 1942776	74550	08/09/2022	130,16
ENI4D77	E 43 1943653	74550	09/09/2022	130,16	ENK6I20	E 43 1943956	60503	10/09/2022	293,47
ENK9725	E 43 1943311	74550	09/09/2022	130,16	ENL4A49	E 43 1942946	74550	08/09/2022	130,16
ENN0J16	E 43 1943247	60503	09/09/2022	293,47	ENN5I77	E 43 1945036	74550	10/09/2022	130,16
ENS1721	E 43 1942689	60503	08/09/2022	293,47	ENS1I77	C 00 1089950	51851	08/09/2022	195,23
ENS2C62	E 43 1943425	74550	09/09/2022	130,16	ENT4512	P 00 857156	55500	10/09/2022	130,16
ENT4512	P 00 855610	55500	10/09/2022	130,16	ENZ0210	E 43 1944370	74550	10/09/2022	130,16
ENZ0D18	E 43 1943763	74550	09/09/2022	130,16	ENZ7646	E 43 1943701	74550	09/09/2022	130,16
EOD8703	E 43 1944580	74550	10/09/2022	130,16	EOD9689	E 43 1946890	74550	09/09/2022	130,16
EOH0013	P 00 850674	51851	08/09/2022	195,23	EOM9206	P 00 837174	55500	09/09/2022	130,16
EOO7769	E 43 1946871	74550	09/09/2022	130,16	EPA2H62	E 43 1944267	74550	10/09/2022	130,16
EPA8389	E 43 1943547	60503	09/09/2022	293,47	EPC4726	E 43 1942664	60503	08/09/2022	293,47
EPD5I49	E 43 1944906	74630	10/09/2022	195,23	EPH6773	C 00 1138550	60411	08/09/2022	195,23
EPJ5C37	P 00 861020	54521	09/09/2022	195,23	EPL2605	E 43 1943521	60503	09/09/2022	293,47
EPL5544	C 00 1130769	54521	09/09/2022	195,23	EPM7387	P 00 861024	54521	09/09/2022	195,23
EPN4561	E 43 1943308	74550	09/09/2022	130,16	EPN4575	E 43 1943499	74550	09/09/2022	130,16
EPP4042	E 43 1944424	60503	10/09/2022	293,47	EPY2018	E 43 1943235	60503	09/09/2022	293,47
EPZ1721	E 43 1942370	60503	08/09/2022	293,47	EPZ4236	E 43 1943548	60503	09/09/2022	293,47
EPZ5525	P 00 857168	55500	10/09/2022	130,16	EPZ5957	E 43 1942998	74550	08/09/2022	130,16
EPZ6228	E 43 1943634	74550	09/09/2022	130,16	EPZ6312	E 43 1947048	75870	08/09/2022	293,47
EPZ6F02	P 00 857127	55500	08/09/2022	130,16	EQA7055	C 00 1051726	51851	08/09/2022	195,23
EQB7A83	E 43 1944612	74710	10/09/2022	880,41	EQD0879	E 43 1944915	74550	10/09/2022	130,16
EQE9E13	E 43 1943888	60503	10/09/2022	293,47	EQF1840	E 43 1943670	74550	09/09/2022	130,16
EQH3A86	E 43 1943762	74550	09/09/2022	130,16	EQH3G15	E 43 1943509	60503	09/09/2022	293,47
EQH4807	P 00 847049	55500	09/09/2022	130,16	EQH7864	E 43 1943880	60503	10/09/2022	293,47
EQI5D74	E 43 1943285	74550	09/09/2022	130,16	EQI8099	E 43 1947019	75870	09/09/2022	293,47
EQK1164	E 43 1943860	74550	10/09/2022	130,16	EQK1164	E 43 1943958	74550	10/09/2022	130,16
EQL3052	E 43 1942853	74550	08/09/2022	130,16	EQL4205	E 43 1942956	74630	08/09/2022	195,23
EQL4244	P 00 847017	55500	08/09/2022	130,16	EQM5D06	E 43 1944943	74550	10/09/2022	130,16
EQM5H84	E 43 1944021	60503	10/09/2022	293,47	EQN2H09	E 43 1944608	74550	10/09/2022	130,16
EQP3C76	E 43 1946944	74550	10/09/2022	130,16	EQT6910	E 43 1943995	60503	10/09/2022	293,47
EQV1867	E 43 1942591	60503	08/09/2022	293,47	EQV7568	E 43 1944573	74630	10/09/2022	195,23
EQX2527	P 00 854722	60501	09/09/2022	293,47	EQX5F78	E 43 1944085	60503	10/09/2022	293,47
EQX6196	E 43 1944359	74550	10/09/2022	130,16	EQZ2E95	E 43 1944005	60503	10/09/2022	293,47
ERA9I36	E 43 1943885	60503	10/09/2022	293,47	ERI2C98	C 00 1071422	54521	09/09/2022	195,23
ERJ5E62	E 43 1945374	74550	10/09/2022	130,16	ERV2691	E 43 1944854	74550	10/09/2022	130,16
ERW1300	E 43 1944814	74550	10/09/2022	130,16	ERX7470	P 00 856005	55500	08/09/2022	130,16
ESF6J58	P 00 861001	55500	08/09/2022	130,16	ESL2E92	P 00 858481	60174	09/09/2022	293,47
ESL7B11	E 43 1944950	74630	10/09/2022	195,23	ESM7J37	E 43 1942884	74550	08/09/2022	130,16
ESM8833	E 43 1943224	60503	09/09/2022	293,47	ESR0C48	E 43 1943337	60503	09/09/2022	293,47
ESR4556	E 43 1943181	74550	09/09/2022	130,16	ESV0084	E 43 1943109	74550	09/09/2022	130,16
ESV0202	E 43 1944058	60503	10/09/2022	293,47	ETA4150	E 43 1942877	74550	08/09/2022	130,16
ETC0847	E 43 1942961	74550	08/09/2022	130,16	ETC9516	E 43 1942967	74550	08/09/2022	130,16
ETE1J47	E 43 1943595	74550	09/09/2022	130,16	ETE3802	E 43 1947051	75870	08/09/2022	293,47
ETH6030	C 00 1104076	60412	09/09/2022	195,23	ETJ0F11	E 43 1944112	60503	10/09/2022	293,47
ETL0131	E 43 1943240	60503	09/09/2022	293,47	ETL0320	C 00 1051860	51851	08/09/2022	195,23
ETL0628	E 43 1944434	60503	10/09/2022	293,47	ETL1803	E 43 1943347	60503	09/09/2022	293,47
ETL2F20	P 00 847043	76331	08/09/2022	293,47	ETL3C95	E 43 1944896	74550	10/09/2022	130,16
ETL4102	E 43 1942712	74550	08/09/2022	130,16	ETO1C00	E 43 1942862	74630	08/09/2022	195,23

ETQ8482	P 00 861081	54521	09/09/2022	195,23	ETT2666	C 00 1132146	53800	09/09/2022	130,16
EUA3617	E 43 1944239	74630	10/09/2022	195,23	EUA3743	E 43 1944262	60503	10/09/2022	293,47
EUC6C45	C 00 1132170	51852	09/09/2022	195,23	EUD5193	E 43 1944360	74550	10/09/2022	130,16
EUD6A55	E 43 1944346	74550	10/09/2022	130,16	EUD7A28	E 43 1946972	74550	10/09/2022	130,16
EUE8B21	C 00 1078558	54521	08/09/2022	195,23	EUF2385	E 43 1943489	74550	09/09/2022	130,16
EUG5770	P 00 853308	55500	10/09/2022	130,16	EUG6144	E 43 1946865	74550	08/09/2022	130,16
EUJ5229	E 43 1944353	74550	10/09/2022	130,16	EUK1J86	E 43 1942541	60503	08/09/2022	293,47
EUL4199	P 00 854717	59670	09/09/2022	1.467,35	EUL4I36	E 43 1943215	60503	09/09/2022	293,47
EUL5339	E 43 1942985	60503	08/09/2022	293,47	EUL6240	E 43 1944253	74550	10/09/2022	130,16
EUN5B26	E 43 1943949	60503	10/09/2022	293,47	EUP0565	E 43 1943741	74550	09/09/2022	130,16
EUP0565	E 43 1943019	74630	08/09/2022	195,23	EUP7E25	E 43 1943889	60503	10/09/2022	293,47
EUU0E77	E 43 1943624	74550	09/09/2022	130,16	EUU5047	E 43 1944824	74550	10/09/2022	130,16
EUV3424	E 43 1942392	60503	08/09/2022	293,47	EUW1G34	E 43 1943154	60503	09/09/2022	293,47
EUW6804	E 43 1942495	60503	08/09/2022	293,47	EUX7E74	E 43 1944910	74550	10/09/2022	130,16
EUZ8717	C 00 1071417	55413	08/09/2022	195,23	EVA4679	E 43 1943745	74630	09/09/2022	195,23
EVB6G98	E 43 1944560	74630	10/09/2022	195,23	EVG0532	E 43 1944413	74550	10/09/2022	130,16
EVG9235	Z 43 000077	55412	09/09/2022	195,23	EVN5511	E 43 1942955	74550	08/09/2022	130,16
EVP1512	E 43 1944926	74550	10/09/2022	130,16	EVP7H07	C 00 1136901	52152	08/09/2022	293,47
EVY0851	E 43 1944389	74630	10/09/2022	195,23	EVY2502	C 00 1138504	55500	08/09/2022	130,16
EVY2A99	E 43 1944881	74550	10/09/2022	130,16	EWA3363	E 43 1945067	74630	10/09/2022	195,23
EWH8272	E 43 1943675	74710	09/09/2022	880,41	EWL4J58	E 43 1942375	60503	08/09/2022	293,47
EWO1830	E 43 1944330	74550	10/09/2022	130,16	EWP2594	E 43 1944122	74550	10/09/2022	130,16
EWT0A85	P 00 856015	55500	09/09/2022	130,16	EWU3E79	P 00 854716	76331	09/09/2022	293,47
EWU5485	E 43 1945023	74550	10/09/2022	130,16	EWW0301	E 43 1944339	74550	10/09/2022	130,16
EWX4119	P 00 861040	55413	09/09/2022	195,23	EWY0E04	E 43 1943695	74550	09/09/2022	130,16
EXD1655	E 43 1944046	60503	10/09/2022	293,47	EXD2334	E 43 1942879	74630	08/09/2022	195,23
EXD5D26	E 43 1943616	74630	09/09/2022	195,23	EXD7037	E 43 1944914	74550	10/09/2022	130,16
EXE8970	E 43 1944562	74710	10/09/2022	880,41	EXJ2C23	E 43 1944997	74630	10/09/2022	195,23
EXR0G28	E 43 1943904	60503	10/09/2022	293,47	EXT0C40	E 43 1943364	60503	09/09/2022	293,47
EXT1060	E 43 1943671	74550	09/09/2022	130,16	EXU1201	P 00 858456	55090	08/09/2022	130,16
EXV1154	E 43 1944298	60503	10/09/2022	293,47	EXV9254	E 43 1942424	74550	08/09/2022	130,16
EXX0H99	C 00 1135111	55500	08/09/2022	130,16	EXY8396	E 43 1943859	74550	10/09/2022	130,16
EXZ3F50	E 43 1943172	74550	09/09/2022	130,16	EYC4257	E 43 1945069	74550	10/09/2022	130,16
EYC8475	E 43 1942769	74550	08/09/2022	130,16	EYD5237	E 43 1947055	75870	08/09/2022	293,47
EYD6388	C 00 1134262	55412	08/09/2022	195,23	EYD8121	P 00 853303	54526	08/09/2022	195,23
EYD8G17	E 43 1944827	74550	10/09/2022	130,16	EYD8G69	E 43 1944852	74550	10/09/2022	130,16
EYF5B23	E 43 1943917	74550	10/09/2022	130,16	EYI3026	E 43 1942822	60503	08/09/2022	293,47
EYI5311	C 00 1134275	55412	09/09/2022	195,23	EYJ0100	E 43 1942499	60503	08/09/2022	293,47
EYJ0J07	E 43 1944844	74550	10/09/2022	130,16	EYJ0J07	E 43 1945005	74550	10/09/2022	130,16
EYJ1736	C 00 1138284	55412	08/09/2022	195,23	EYJ3350	P 00 854712	76331	09/09/2022	293,47
EYJ3472	C 00 1093608	59670	09/09/2022	1.467,35	EYJ4I90	E 43 1942809	74550	08/09/2022	130,16
EYP5I61	E 43 1942924	74550	08/09/2022	130,16	EYV1G53	P 00 853310	55500	10/09/2022	130,16
EYV6B92	C 00 1132269	51852	09/09/2022	195,23	EYW0679	E 43 1943798	60503	09/09/2022	293,47
EYW7538	C 00 1132700	55413	09/09/2022	195,23	EYW8505	C 00 1096952	55500	09/09/2022	130,16
EYW8505	Z 43 000075	55412	09/09/2022	195,23	EZB3517	P 00 860970	54521	08/09/2022	195,23
EZC0H24	C 00 1090860	51851	09/09/2022	195,23	EZC6788	E 43 1942369	60503	08/09/2022	293,47
EZE1880	E 43 1943883	60503	10/09/2022	293,47	EZE1F29	E 43 1943267	60503	09/09/2022	293,47
EZE4949	C 00 1132175	51852	09/09/2022	195,23	EZF1607	E 43 1945048	74550	10/09/2022	130,16
EZI4274	E 43 1942404	74550	08/09/2022	130,16	EZI6404	E 43 1943158	60503	09/09/2022	293,47
EZI7B74	E 43 1942583	60503	08/09/2022	293,47	EZJ0991	E 43 1944316	74550	10/09/2022	130,16
EZM0946	Z 43 000071	55412	09/09/2022	195,23	EZM2296	P 00 852002	55500	08/09/2022	130,16
EZN1060	E 43 1943263	60503	09/09/2022	293,47	EZN4B37	C 00 1093104	60501	09/09/2022	293,47
EZR4238	E 43 1942921	74550	08/09/2022	130,16	EZR6331	E 43 1943661	74550	09/09/2022	130,16
EZT9F12	C 00 1132169	51851	09/09/2022	195,23	EZW2A88	E 43 1943368	74550	09/09/2022	130,16
EZW4J57	E 43 1942792	60503	08/09/2022	293,47	EZZ7396	E 43 1944889	74550	10/09/2022	130,16
FAB4840	P 00 861045	55500	09/09/2022	130,16	FAC5355	E 43 1943060	74630	08/09/2022	195,23
FAE8C25	P 00 857141	51930	09/09/2022	293,47	FAG7458	E 43 1944475	74550	10/09/2022	130,16
FAG9D25	C 00 1131210	53800	08/09/2022	130,16	FAI9H76	E 43 1942445	60503	08/09/2022	293,47
FAJ8013	E 43 1943406	74550	09/09/2022	130,16	FAK3126	E 43 1944525	60503	10/09/2022	293,47
FAK5C85	E 43 1943513	74550	09/09/2022	130,16	FAM2A97	E 43 1943372	60503	09/09/2022	293,47
FAM7442	P 00 860950	54521	08/09/2022	195,23	FAM7G69	E 43 1944228	74550	10/09/2022	130,16
FAN7207	E 43 1944273	74550	10/09/2022	130,16	FAO1D35	C 00 1132168	51852	09/09/2022	195,23
FAP8783	E 43 1944449	60503	10/09/2022	293,47	FAR3909	E 43 1942778	74550	08/09/2022	130,16
FAT7179	P 00 857153	55500	10/09/2022	130,16	FAU6959	E 43 1943175	74550	09/09/2022	130,16
FAW9H74	P 00 852026	55500	10/09/2022	130,16	FAX6877	E 43 1943419	74550	09/09/2022	130,16
FAZ3E18	E 43 1943542	60503	09/09/2022	293,47	FAZ5275	E 43 1943643	74550	09/09/2022	130,16
FBA0359	E 43 1946899	74630	09/09/2022	195,23	FBA7143	E 43 1942523	74550	08/09/2022	130,16
FBD5G61	E 43 1943940	60503	10/09/2022	293,47	FBD7J81	Z 43 000072	55412	09/09/2022	195,23
FBE3F14	C 00 1138506	55500	08/09/2022	130,16	FBH0C96	C 00 1134507	54521	08/09/2022	195,23
FBI0J29	P 00 854463	55500	10/09/2022	130,16	FBO4B54	E 43 1943179	74550	09/09/2022	130,16
FBP8A28	P 00 852027	55500	10/09/2022	130,16	FBQ4349	C 00 1132140	76332	09/09/2022	293,47
FBQ5761	E 43 1944843	74550	10/09/2022	130,16	FBQ6235	C 00 1071425	54521	09/09/2022	195,23
FBQ7D02	P 00 858478	55680	09/09/2022	195,23	FBQ8837	E 43 1942889	74550	08/09/2022	130,16
FBQ9670	E 43 1943676	74550	09/09/2022	130,16	FBQ9F41	E 43 1946842	74550	08/09/2022	130,16
FBX2648	P 00 847021	55500	08/09/2022	130,16	FBY5I16	E 43 1942423	74550	08/09/2022	130,16
FCB2277	E 43 1943527	60503	09/09/2022	293,47	FCC1355	E 43 1943162	60503	09/09/2022	293,47
FCE5E98	E 43 1943398	74550	09/09/2022	130,16	FCE6848	E 43 1943382	60503	09/09/2022	293,47
FCF1D74	P 00 852030	55500	10/09/2022	130,16	FCF7J07	E 43 1947010	75870	09/09/2022	293,47
FCG7F50	E 43 1945051	74550	10/09/2022	130,16	FCK4C30	E 43 1944408	74630	10/09/2022	195,23
FCL1F87	P 00 860935	54521	08/09/2022	195,23	FCM7A54	E 43 1944094	74550	10/09/2022	130,16
FCN4227	E 43 1944515	74550	09/09/2022	130,16	FCO2829	E 43 1942861	74630	08/09/2022	195,23
FCS7929	E 43 1942926	74550	08/09/2022	130,16	FCV8I25	E 43 1942380	60503	08/09/2022	293,47
FCV9H16	P 00 855611	55500	10/09/2022	130,16	FCY9G90	E 43 1942896	74550	08/09/2022	130,16
FCZ0C87	E 43 1944354	74630	10/09/2022	195,23	FCZ4936	C 00 1078559	54521	08/09/2022	195,23
FDD3539	E 43 1943719	74630	09/09/2022	195,23	FDH3802	E 43 1943563	74630	09/09/2022	195,23
FDH3802	E 43 1943157	74550	09/09/2022	130,16	FDH3G84	P 00 857150	55500	10/09/2022	130,16
FDH7G01	E 43 1942659	74550	08/09/2022	130,16	FDM1231	C 00 950816	55500	08/09/2022	130,16
FDN0G19	E 43 1943440	74550	09/09/2022	130,16	FDN8356	E 43 1942636	74550	08/09/2022	130,16
FDN8820	E 43 1943239	60503	09/09/2022	293,47	FDO4738	E 43 1943771	74550	09/09/2022	130,16
FDQ5127	E 43 1946843	74550	08/09/2022	130,16	FDR5H08	E 43 1943709	74710	09/09/2022	880,41
FDR5H08	E 43 1943075	74550	08/09/2022	130,16	FDU5168	E 43 1943316	60503	09/09/2022	293,47
FDU7405	E 43 1943844	56732	08/09/2022	130,16	FDV1873	E 43 1943754	74550	09/09/2022	130,16
FDV7279	E 43 1942966	74550	08/09/2022	130,16	FDZ6F48	E 43 1943556	74550	09/09/2022	130,16
FED7A36	P 00 858482	76331	09/09/2022	293,47	FEE4669	P 00 847020	55500	08/09/2022	130,16
FEF1573	E 43 1942568	74630	08/09/2022	195,23	FEG7685	C 00 1138441	54521	08/09/2022	195,23
FEG7761	P 00 854466	55920	10/09/2022	130,16	FEG7923	E 43 1944384	74550	10/09/2022	130,16
FEG9013	E 43 1943778	56732	09/09/2022	130,16	FEN3879	E 43 1943268	60503	09/09/2022	293,47
FEN6D53	E 43 1943722	74710	09/09/2022	880,41	FES6G87	E 43 1944366	74550	10/09/2022	130,16
FES6G87	E 43 1944302	74550	10/09/2022	130,16	FET2G42	E 43 1944886	74550	10/09/2022	130,16
FEU4J64	E 43 1944940	74550	10/09/2022	130,16	FEV8183	E 43 1943536	60503	09/09/2022	293,47
FEX1025	E 43 1942607	60503	08/09/2022	293,47	FEX4077	P 00 856023	55920	10/09/2022	130,16
FEX4575	C 00 1132523	54527	08/09/2022	195,23	FEY2604	P 00 857134	55500	08/09/2022	130,16
FEY8D05	C 00 1078566	55500	08/09/2022	130,16	FFE5H05	E 43 1942785	74550	08/09/2022	130,16
FFF6169	P 00 861031	54521	09/09/2022	195,23	FFJ8277	E 43 1943618	74550	09/09/2022	130,16
FFL4H65	E 43 1943712	74550	09/09/2022	130,16	FFO0G42	E 43 1944463	74550	10/09/2022	130,16
FFP0560	P 00 861022	54521	09/09/2022	195,23	FFQ8J48	E 43 1944942	74550	10/09/2022	130,16
FFR4G64	E 43 1942828	74630	08/09/2022	195,23	FFS0615	E 43 1943447	60503	09/09/2022	293,47
FFS4E14	E 43 1944516	74550	09/09/2022	130,16	FFS9A13	E 43 1942603	60503	08/09/2022	293,47
FFU3I45	E 43 1943617	74630	09/09/2022	195,23	FFU8G05	P 00 860666	55500	09/09/2022	130,16
FFU8G05	P 00 856018	55500	09/09/2022	130,16	FFW2B34	E 43 1943602	74550	09/09/2022	130,16
FFX2769	C 00 1132270	51851	09/09/2022	195,23	FFX6875	E 43 1943405	74630	09/09/2022	195,23
FFY4411	E 43 1943085	74550	08/09/2022	130,16	FFY4D94	E 43 1943079	74550	08/09/2022	130,16
FFZ0D12	E 43 1942491	60503	08/09/2022	293,47	FGC1629	P 00 847024	55500	08/09/2022	130,16
FGC1F30	E 43 1943141	60503	09/09/2022	293,47	FGC4E06	E 43 1943687	74630	09/09/2022	195,23
FGC9H67	E 43 1944538	60503	10/09/2022	293,47	FGE2I65	E 43 1943520	74550	09/09/2022	130,16
FGF0B89	E 43 1943559	60503	09/09/2022	293,47	FGH1J13	E 43 1942736	74550	08/09/2022	130,16
FGI5556	E 43 1944554	74550	10/09/2022	130,16	FGK0934	E 43 1944912	74550	10/09/2022	130,16
FGL6I55	E 43 1944567	74550	10/09/2022	130,16	FGN5813	E 43 1943357	60503	09/09/2022	293,47
FGO1G98	E 43 1943591	74630	09/09/2022	195,23	FGQ3903	E 43 1944606	74550	10/09/2022	130,16
FGR5685	E 43 1942656	74630	08/09/2022	195,23	FGS3B43	E 43 1943897	60503	10/09/2022	293,47
FGW8I13	C 00 1071411	61900	08/09/2022	130,16	FGX3834	E 43 1943814	56732	09/09/2022	130,16
FGY0D09	Z 43 000097	55412	10/09/2022	195,23	FHB2282	E 43 1944362	74550	10/09/2022	130,16

FHD8911	P 00 851605	55500	08/09/2022	130,16	FHF3C80	C 00 1078563	54521	08/09/2022	195,23
FHF5G97	C 00 1132525	54527	08/09/2022	195,23	FHG4586	Z 43 000062	55412	09/09/2022	195,23
FHG7H36	E 43 1942773	74550	08/09/2022	130,16	FHI3158	E 43 1942537	60503	08/09/2022	293,47
FHJ2391	E 43 1942504	74550	08/09/2022	130,16	FHK4F83	E 43 1944397	74550	10/09/2022	130,16
FHK8F33	E 43 1943362	60503	09/09/2022	293,47	FHK9C67	E 43 1943166	60503	09/09/2022	293,47
FHM9605	E 43 1943055	74550	08/09/2022	130,16	FHM9745	Z 43 000058	55412	08/09/2022	195,23
FHN4H67	E 43 1942911	74550	08/09/2022	130,16	FHO9F88	E 43 1944610	74550	10/09/2022	130,16
FHQ0179	Z 43 000090	55412	10/09/2022	195,23	FHQ2942	E 43 1947050	75870	08/09/2022	293,47
FHU1216	E 43 1944317	74550	10/09/2022	130,16	FHU6458	E 43 1943428	60503	09/09/2022	293,47
FHZ0056	E 43 1943974	60503	10/09/2022	293,47	FHZ1531	P 00 854726	76331	09/09/2022	293,47
FHZ1855	C 00 1132699	55413	09/09/2022	195,23	FHZ7A97	E 43 1945009	74550	10/09/2022	130,16
FIA7157	E 43 1943161	60503	09/09/2022	293,47	FIF8704	E 43 1943682	74550	09/09/2022	130,16
FIG0429	Z 43 000063	55412	09/09/2022	195,23	FIH3905	E 43 1942612	60503	08/09/2022	293,47
FIK4177	P 00 852019	55500	10/09/2022	130,16	FIR3737	C 00 1138505	55500	08/09/2022	130,16
FIS6277	P 00 847051	55500	09/09/2022	130,16	FIW7C14	E 43 1944382	74550	10/09/2022	130,16
FIX4838	E 43 1943876	60503	10/09/2022	293,47	FJA9I71	E 43 1942965	74550	08/09/2022	130,16
FJE9J19	Z 43 000092	55412	10/09/2022	195,23	FJG1C60	E 43 1943318	60503	09/09/2022	293,47
FJG2018	P 00 847037	76331	08/09/2022	293,47	FJH7099	P 00 861027	55500	09/09/2022	130,16
FJJ0C71	C 00 1131092	51852	09/09/2022	195,23	FJL2C40	P 00 814397	53800	08/09/2022	130,16
FJL6046	P 00 857133	55500	08/09/2022	130,16	FJM1J13	E 43 1944883	74550	10/09/2022	130,16
FJP6F19	E 43 1943280	74550	09/09/2022	130,16	FJQ3C52	E 43 1943410	74550	09/09/2022	130,16
FJQ4051	E 43 1943766	74550	09/09/2022	130,16	FJS3989	E 43 1942606	60503	08/09/2022	293,47
FJU5405	E 43 1942463	60503	08/09/2022	293,47	FJU9A68	E 43 1943531	60503	09/09/2022	293,47
FJV8E18	E 43 1944916	74550	10/09/2022	130,16	FJW0882	E 43 1943340	60503	09/09/2022	293,47
FJW1698	E 43 1943993	60503	10/09/2022	293,47	FJW1877	P 00 858473	54521	09/09/2022	195,23
FJW3523	E 43 1944892	74630	10/09/2022	195,23	FJW4174	E 43 1942534	60503	08/09/2022	293,47
FJW4A19	C 00 1132113	55500	09/09/2022	130,16	FJX3790	E 43 1943071	74550	08/09/2022	130,16
FJX3G40	E 43 1943673	74550	09/09/2022	130,16	FJX7318	E 43 1943810	60503	08/09/2022	293,47
FJX8263	E 43 1943458	74550	09/09/2022	130,16	FJY8J18	E 43 1944388	74550	10/09/2022	130,16
FKB3J81	E 43 1943678	74550	09/09/2022	130,16	FKB5D98	E 43 1943832	56732	08/09/2022	130,16
FKC2C77	E 43 1943151	74550	09/09/2022	130,16	FKE8D94	E 43 1942485	60503	08/09/2022	293,47
FKG8890	P 00 860661	55500	08/09/2022	130,16	FKI5D83	E 43 1942573	74550	08/09/2022	130,16
FKI9955	E 43 1944994	74630	10/09/2022	195,23	FKL7C24	E 43 1943105	74550	09/09/2022	130,16
FKM5E15	E 43 1943475	74550	09/09/2022	130,16	FKO6945	P 00 851606	54521	08/09/2022	195,23
FKP0C49	C 00 1091012	51851	09/09/2022	195,23	FKP6J16	P 00 854711	76331	09/09/2022	293,47
FKQ4G43	P 00 850671	58196	08/09/2022	880,41	FKR2507	E 43 1943465	74550	09/09/2022	130,16
FKT4C37	E 43 1943562	74550	09/09/2022	130,16	FKW7B81	E 43 1943437	74550	09/09/2022	130,16
FKZ0C86	E 43 1944604	74550	10/09/2022	130,16	FKZ1217	E 43 1942890	74550	08/09/2022	130,16
FKZ1228	E 43 1944512	74550	10/09/2022	130,16	FKZ1233	E 43 1943301	74550	09/09/2022	130,16
FKZ1282	E 43 1947008	75870	08/09/2022	293,47	FKZ2181	P 00 847050	55500	09/09/2022	130,16
FKZ2H89	E 43 1944927	74550	10/09/2022	130,16	FLB1538	P 00 782557	68150	09/09/2022	195,23
FLE2584	E 43 1942396	60503	08/09/2022	293,47	FLE4516	E 43 1943046	74550	08/09/2022	130,16
FLG8B46	E 43 1944248	74630	10/09/2022	195,23	FLI3B17	E 43 1943895	60503	10/09/2022	293,47
FLI9860	E 43 1944039	56732	10/09/2022	130,16	FLJ1233	E 43 1943413	74550	09/09/2022	130,16
FLJ1D95	C 00 1091588	55500	09/09/2022	130,16	FLK0D21	E 43 1944980	74550	10/09/2022	130,16
FLK2D30	E 43 1944528	74550	10/09/2022	130,16	FLK2F28	E 43 1944501	74550	10/09/2022	130,16
FLK5664	E 43 1942873	74550	08/09/2022	130,16	FLK7303	E 43 1944524	60503	10/09/2022	293,47
FLM0237	E 43 1943817	56732	09/09/2022	130,16	FLN4C53	Z 43 000096	55412	10/09/2022	195,23
FLN5776	E 43 1943918	74550	10/09/2022	130,16	FLN6E88	E 43 1946862	74550	08/09/2022	130,16
FLQ1696	E 43 1943938	74550	10/09/2022	130,16	FLS9348	E 43 1944821	74550	10/09/2022	130,16
FLV8592	P 00 858486	60501	09/09/2022	293,47	FLX3C40	E 43 1942882	74550	08/09/2022	130,16
FMA2E60	E 43 1944493	60503	10/09/2022	293,47	FMA4858	E 43 1942899	74550	08/09/2022	130,16
FMF1315	P 00 860994	55500	08/09/2022	130,16	FMF4930	C 00 1071420	54521	09/09/2022	195,23
FMF6I42	E 43 1943784	56732	09/09/2022	130,16	FMG1065	E 43 1942750	74550	08/09/2022	130,16
FMG9640	E 43 1944529	74550	10/09/2022	130,16	FMI4B00	E 43 1944613	74550	10/09/2022	130,16
FMK2E26	P 00 858472	60501	09/09/2022	293,47	FML0A30	E 43 1944422	74550	10/09/2022	130,16
FMO0A76	C 00 1136902	52152	08/09/2022	293,47	FMP4A01	E 43 1943702	74630	09/09/2022	195,23
FMP8370	E 43 1943697	74550	09/09/2022	130,16	FMT0824	P 00 857162	55500	10/09/2022	130,16
FMT1F77	E 43 1943831	56732	10/09/2022	130,16	FMU4J05	E 43 1943767	74550	09/09/2022	130,16
FMV2387	E 43 1943760	74550	09/09/2022	130,16	FMW1938	P 00 830842	58431	09/09/2022	195,23
FMW1938	P 00 830840	55500	09/09/2022	130,16	FMW7J52	E 43 1942628	74550	08/09/2022	130,16
FMW9700	P 00 852017	55500	10/09/2022	130,16	FMX1E20	E 43 1947034	75870	08/09/2022	293,47
FMX3800	E 43 1943658	74550	09/09/2022	130,16	FNA1C17	P 00 861043	55500	09/09/2022	130,16
FNB3B66	E 43 1943348	60503	09/09/2022	293,47	FND6A00	E 43 1942942	74550	08/09/2022	130,16
FND9539	E 43 1943540	60503	09/09/2022	293,47	FNI1217	E 43 1944838	74630	10/09/2022	195,23
FNK1C48	C 00 1062086	59670	09/09/2022	1.467,35	FNL1E30	E 43 1943300	74550	09/09/2022	130,16
FNL6690	E 43 1947011	75870	09/09/2022	293,47	FNP4934	P 00 857135	55500	08/09/2022	130,16
FNT1D06	E 43 1943782	60503	09/09/2022	293,47	FNV5326	E 43 1944006	74550	10/09/2022	130,16
FNV6144	E 43 1942351	74550	08/09/2022	130,16	FNX1F52	E 43 1944415	60503	10/09/2022	293,47
FNZ5J94	E 43 1943433	74550	09/09/2022	130,16	FOA4B04	E 43 1942592	60503	08/09/2022	293,47
FOC7630	C 00 1090851	76331	09/09/2022	293,47	FOC7630	C 00 1090857	51851	09/09/2022	195,23
FOF1534	P 00 852021	55500	10/09/2022	130,16	FOF2220	E 43 1944975	74550	10/09/2022	130,16
FOF2338	P 00 856022	76331	10/09/2022	293,47	FOF7172	E 43 1942883	74550	08/09/2022	130,16
FOH4023	E 43 1943613	74550	09/09/2022	130,16	FOH8I45	E 43 1943043	74550	08/09/2022	130,16
FOJ2938	E 43 1944199	60503	10/09/2022	293,47	FOK4D16	E 43 1944381	74550	10/09/2022	130,16
FOL0G13	P 00 850680	76332	09/09/2022	293,47	FON4D04	E 43 1944542	60503	10/09/2022	293,47
FON8E62	E 43 1944315	74550	10/09/2022	130,16	FOO6I56	E 43 1945056	74550	10/09/2022	130,16
FOQ9G65	E 43 1945026	74550	10/09/2022	130,16	FOR4I06	E 43 1944002	60503	10/09/2022	293,47
FOR9457	E 43 1944492	56732	10/09/2022	130,16	FOS0947	C 00 1138283	55412	08/09/2022	195,23
FOS6775	E 43 1943329	60503	09/09/2022	293,47	FOS7515	E 43 1942722	74550	08/09/2022	130,16
FOX8993	E 43 1942604	60503	08/09/2022	293,47	FPC7057	E 43 1944873	74550	10/09/2022	130,16
FPF6H28	E 43 1944275	74550	10/09/2022	130,16	FPF9336	C 00 1134253	55412	08/09/2022	195,23
FPH8H05	E 43 1944923	74630	10/09/2022	195,23	FPH8H05	E 43 1945054	74630	10/09/2022	195,23
FPI8D83	Z 43 000099	55412	10/09/2022	195,23	FPL3877	E 43 1943705	74550	09/09/2022	130,16
FPM2A52	E 43 1943742	74630	09/09/2022	195,23	FPO2669	C 00 1097802	55414	09/09/2022	195,23
FPO4G36	C 00 1090858	51851	09/09/2022	195,23	FPO9C10	E 43 1942417	74550	08/09/2022	130,16
FPS2103	E 43 1942520	60503	08/09/2022	293,47	FPS9944	C 00 1130023	76332	08/09/2022	293,47
FPU1211	E 43 1943651	74550	09/09/2022	130,16	FPX2E96	E 43 1946828	74630	08/09/2022	195,23
FPZ0658	E 43 1942827	60503	08/09/2022	293,47	FQB5C13	E 43 1944334	74550	10/09/2022	130,16
FQF4741	E 43 1947018	75870	09/09/2022	293,47	FQG2587	P 00 861036	54521	09/09/2022	195,23
FQI2D79	E 43 1942669	60503	08/09/2022	293,47	FQI9H37	E 43 1943456	74550	09/09/2022	130,16
FQL3F14	E 43 1944968	74550	10/09/2022	130,16	FQO6B38	E 43 1944010	56732	10/09/2022	130,16
FQQ2180	P 00 860670	55500	09/09/2022	130,16	FQU9D48	E 43 1942415	74550	08/09/2022	130,16
FQV2214	E 43 1942702	60503	08/09/2022	293,47	FRB0D42	E 43 1943788	60503	09/09/2022	293,47
FRB5J54	E 43 1943759	74550	09/09/2022	130,16	FRD4819	P 00 854452	76332	10/09/2022	293,47
FRE4505	E 43 1943772	74550	09/09/2022	130,16	FRJ5I06	E 43 1942763	74550	08/09/2022	130,16
FRK9388	E 43 1946900	74550	09/09/2022	130,16	FRM3140	P 00 847032	55500	08/09/2022	130,16
FRM4649	E 43 1943125	74550	09/09/2022	130,16	FRN2025	P 00 860937	55500	08/09/2022	130,16
FRO8228	E 43 1942790	60503	08/09/2022	293,47	FRP0A30	E 43 1943403	74550	09/09/2022	130,16
FRP7H68	P 00 847038	76331	08/09/2022	293,47	FRR3A92	P 00 854721	76331	09/09/2022	293,47
FRS2444	E 43 1943056	74550	08/09/2022	130,16	FRZ4017	C 00 1131547	56300	08/09/2022	130,16
FSA7C98	E 43 1943062	74550	08/09/2022	130,16	FSB2563	E 43 1944620	74550	10/09/2022	130,16
FSB9400	E 43 1944090	74550	10/09/2022	130,16	FSC6133	E 43 1942600	60503	08/09/2022	293,47
FSE2F06	E 43 1942783	74550	08/09/2022	130,16	FSE8F37	E 43 1944813	74550	10/09/2022	130,16
FSG9373	E 43 1943637	74550	09/09/2022	130,16	FSJ0D47	E 43 1943625	74550	09/09/2022	130,16
FSL7159	E 43 1942570	60503	08/09/2022	293,47	FSN4H21	C 00 1130770	54524	09/09/2022	195,23
FSO6B34	E 43 1943555	74550	09/09/2022	130,16	FSQ7038	E 43 1943557	60503	09/09/2022	293,47
FSU7D69	E 43 1943604	74630	09/09/2022	195,23	FSW8321	E 43 1944989	74550	10/09/2022	130,16
FSZ1B05	E 43 1943867	60503	10/09/2022	293,47	FTE3D67	E 43 1943830	56732	10/09/2022	130,16
FTI4H30	E 43 1942905	74630	08/09/2022	195,23	FTJ1B99	P 00 860965	54521	08/09/2022	195,23
FTJ4J87	E 43 1942676	74550	08/09/2022	130,16	FTK1F95	C 00 1134255	55412	08/09/2022	195,23
FTL0B43	E 43 1943288	74550	09/09/2022	130,16	FTL3119	E 43 1943768	74550	09/09/2022	130,16
FTO8H19	E 43 1946838	74550	08/09/2022	130,16	FTP8F93	E 43 1943694	74550	09/09/2022	130,16
FTQ1I97	C 00 1062127	54521	08/09/2022	195,23	FTR4J18	E 43 1942767	74550	08/09/2022	130,16
FTS8448	E 43 1943052	74550	08/09/2022	130,16	FTU9B43	E 43 1943478	74550	09/09/2022	130,16
FTV7F29	E 43 1942752	74550	08/09/2022	130,16	FTX9387	E 43 1942502	60503	08/09/2022	293,47
FTY0G86	E 43 1942575	74550	08/09/2022	130,16	FUF1493	E 43 1942383	60503	08/09/2022	293,47
FUI0394	E 43 1943968	60503	10/09/2022	293,47	FUI6J86	E 43 1944962	74550	10/09/2022	130,16
FUK3404	E 43 1942810	74550	08/09/2022	130,16	FUK3E39	C 00 1104079	60412	09/09/2022	195,23
FUK3E78	E 43 1947002	75870	08/09/2022	293,47	FUL5G01	P 00 782558	60501	09/09/2022	293,47
FUM4D21	E 43 1942940	74550	08/09/2022	130,16	FUM5E05	P 00 852029	55500	10/09/2022	130,16
FUM6A67	C 00 1138008	55500	08/09/2022	130,16	FUM6D09	E 43 1946951	74630	10/09/2022	195,23
FUM6D09	E 43 1946861	74550	08/09/2022	130,16	FUO1D02	E 43 1943947	60503	10/09/2022	293,47
FUO7F48	P 00 861038	54521	09/09/2022	195,23	FUS1476	E 43 1943756	74550	09/09/2022	130,16
FUT4D96	P 00 860672	55920	10/09/2022	130,16	FUZ6780	E 43 1946869	74550	08/09/2022	130,16
FVA6578	C 00 1132691	76332	08/09/2022	293,47	FVC9514	E 43 1945049	74550	10/09/2022	130,16
FVE4695	E 43 1944396	74550	10/09/2022	130,16	FVJ8517	E 43 1943749	74550	09/09/2022	130,16
FVK1A98	E 43 1942551	60503	08/09/2022	293,47	FVK8B81	C 00 1136878	55500	08/09/2022	130,16
FVO0F37	C 00 1137763	53800	08/09/2022	130,16	FVQ1A97	E 43 1946931	74550	10/09/2022	130,16
FVQ5C76	E 43 1943131	74630	09/09/2022	195,23	FVS8809	E 43 1942943	74550	08/09/2022	130,16
FVT0H48	E 43 1944930	74550	10/09/2022	130,16	FVT8D81	E 43 1947044	75870	09/09/2022	293,47
FVT9J41	E 43 1942891	74550	08/09/2022	130,16	FVU2C33	E 43 1944394	74550	10/09/2022	130,16
FVW1499	E 43 1945057	74550	10/09/2022	130,16	FWA9903	E 43 1943220	60503	09/09/2022	293,47
FWD4G00	P 00 852028	55500	10/09/2022	130,16	FWE7286	E 43 1944993	74630	10/09/2022	195,23
FWH4956	E 43 1943691	74550	09/09/2022	130,16	FWI0H25	E 43 1943336	74550	09/09/2022	130,16
FWJ2958	C 00 1090854	76331	09/09/2022	293,47	FWK9F28	E 43 1944181	74550	10/09/2022	130,16
FWL1238	E 43 1943243	60503	09/09/2022	293,47	FWM2573	C 00 1130773	54524	09/09/2022	195,23
FWO2930	E 43 1943245	60503	09/09/2022	293,47	FWQ1I30	E 43 1943873	60503	10/09/2022	293,47
FWQ4F01	C 00 1131208	53800	08/09/2022	130,16	FWT9H56	E 43 1943380	60503	09/09/2022	293,47
FWU1943	E 43 1943315	60503	09/09/2022	293,47	FWU1H41	E 43 1943598	74550	09/09/2022	130,16
FWX8B00	E 43 1943533	60503	09/09/2022	293,47	FWY1222	P 00 837175	55500	09/09/2022	130,16
FWZ4F35	P 00 852013	55500	10/09/2022	130,16	FXC9H79	E 43 1944472	74630	10/09/2022	195,23
FXD6605	E 43 1947012	75870	09/09/2022	293,47	FXG5639	P 00 858484	60501	09/09/2022	293,47
FXH6261	P 00 856010	60501	09/09/2022	293,47	FXI1E00	E 43 1944888	74630	10/09/2022	195,23
FXJ0487	E 43 1943685	74550	09/09/2022	130,16	FXM5C45	E 43 1944855	74550	10/09/2022	130,16
FXO7950	E 43 1943737	74630	09/09/2022	195,23	FXP5871	E 43 1943176	74630	09/09/2022	195,23
FXP8I82	E 43 1945019	74630	10/09/2022	195,23	FXS8J36	E 43 1944235	74630	10/09/2022	195,23
FXW9J07	E 43 1942941	74550	08/09/2022	130,16	FYA8037	E 43 1942986	60503	08/09/2022	293,47
FYD4C59	E 43 1943081	74550	08/09/2022	130,16	FYH1029	E 43 1943725	74630	09/09/2022	195,23
FYH4619	E 43 1943212	74550	09/09/2022	130,16	FYJ6344	C 00 1132142	76331	09/09/2022	293,47
FYL5I67	E 43 1943264	60503	09/09/2022	293,47	FYM0195	E 43 1943048	74630	08/09/2022	195,23
FYM5A56	E 43 1944874	74550	10/09/2022	130,16	FYN7E65	E 43 1945041	74550	10/09/2022	130,16
FYQ4554	C 00 1135492	52070	08/09/2022	88,38	FYR8549	E 43 1943042	74630	08/09/2022	195,23
FYV1E61	E 43 1944022	60503	10/09/2022	293,47	FYV5419	E 43 1944043	60503	10/09/2022	293,47
FYW3C87	E 43 1943599	74550	09/09/2022	130,16	FYW3F39	E 43 1942467	60503	08/09/2022	293,47
FZC5H91	P 00 857140	55500	09/09/2022	130,16	FZC9204	E 43 1943596	74550	09/09/2022	130,16
FZD1E64	E 43 1944611	74550	10/09/2022	130,16	FZJ1J93	E 43 1943648	74550	09/09/2022	130,16
FZK7214	E 43 1943165	74550	09/09/2022	130,16	FZL6174	E 43 1942910	74550	08/09/2022	130,16
FZL6174	E 43 1943686	74550	09/09/2022	130,16	FZN1971	E 43 1943427	74550	09/09/2022	130,16
FZN9202	E 43 1944826	74550	10/09/2022	130,16	FZP7303	E 43 1945047	74550	10/09/2022	130,16
FZR6807	E 43 1946835	74630	08/09/2022	195,23	FZS8B48	E 43 1943525	60503	09/09/2022	293,47
FZS9C48	E 43 1943861	74550	10/09/2022	130,16	FZT3D86	E 43 1943080	74550	08/09/2022	130,16
FZU2914	E 43 1943188	74550	09/09/2022	130,16	FZU9511	E 43 1942363	74550	08/09/2022	130,16
FZV5904	E 43 1945037	74630	10/09/2022	195,23	FZY3D52	E 43 1942755	60503	08/09/2022	293,47
FZY4218	E 43 1944276	74550	10/09/2022	130,16	FZY6F38	E 43 1942951	74630	08/09/2022	195,23
FZZ0798	P 00 858480	55500	09/09/2022	130,16	GAA6C19	E 43 1943747	74550	09/09/2022	130,16
GAF3B95	E 43 1942391	56732	08/09/2022	130,16	GAG6490	C 00 1138274	51851	08/09/2022	195,23
GAJ2316	P 00 854723	55500	09/09/2022	130,16	GAJ4B58	C 00 1132524	54527	08/09/2022	195,23
GAK6H28	P 00 854451	57380	10/09/2022	293,47	GAK9I33	E 43 1943523	60503	09/09/2022	293,47
GAM9G37	E 43 1944461	74550	10/09/2022	130,16	GAM9G37	E 43 1944444	74550	10/09/2022	130,16
GAO4285	E 43 1943067	74550	08/09/2022	130,16	GAU0849	E 43 1944998	74550	10/09/2022	130,16
GAU1098	E 43 1943528	60503	09/09/2022	293,47	GAX8096	E 43 1943541	60503	09/09/2022	293,47
GAZ0I45	E 43 1944983	74550	10/09/2022	130,16	GBB0998	E 43 1942450	60503	08/09/2022	293,47
GBC0530	E 43 1944229	74550	10/09/2022	130,16	GBH5D86	E 43 1944925	74550	10/09/2022	130,16
GBH6H77	E 43 1943495	74550	09/09/2022	130,16	GBI6653	E 43 1943084	74550	08/09/2022	130,16
GBI9773	E 43 1943926	74550	10/09/2022	130,16	GBJ8F89	E 43 1944823	74550	10/09/2022	130,16
GBL6388	E 43 1942908	74630	08/09/2022	195,23	GBL6D01	E 43 1943812	60503	08/09/2022	293,47
GBM0061	E 43 1942425	74550	08/09/2022	130,16	GBO5D91	E 43 1944162	74550	10/09/2022	130,16
GBP5G57	C 00 1037460	70481	08/09/2022	293,47	GBQ5004	E 43 1943416	74630	09/09/2022	195,23
GBR7718	C 00 1138435	60501	08/09/2022	293,47	GBR8802	E 43 1944470	74550	10/09/2022	130,16
GBS3113	E 43 1943715	74550	09/09/2022	130,16	GBS7A81	E 43 1943770	74630	09/09/2022	195,23
GBS9I87	E 43 1943211	60503	09/09/2022	293,47	GBU6256	E 43 1945042	74550	10/09/2022	130,16
GBW9H01	E 43 1943698	74550	09/09/2022	130,16	GBY1H34	E 43 1944958	74550	10/09/2022	130,16
GBY5F02	E 43 1944379	60503	10/09/2022	293,47	GCA7376	E 43 1944355	74550	10/09/2022	130,16
GCB1016	E 43 1943688	74550	09/09/2022	130,16	GCC4B45	E 43 1947017	75870	09/09/2022	293,47
GCG5I89	P 00 860673	55920	10/09/2022	130,16	GCH7B53	E 43 1942857	74550	08/09/2022	130,16
GCI9E23	E 43 1942817	60503	08/09/2022	293,47	GCJ1762	E 43 1943811	56732	09/09/2022	130,16
GCJ2F54	P 00 847048	55500	09/09/2022	130,16	GCJ9802	E 43 1944922	74550	10/09/2022	130,16
GCN2J33	E 43 1942856	74550	08/09/2022	130,16	GCP5I58	E 43 1943907	60503	10/09/2022	293,47
GCY8J64	P 00 856002	55500	08/09/2022	130,16	GCZ4I47	E 43 1943824	74630	10/09/2022	195,23
GCZ6G36	E 43 1942625	74630	08/09/2022	195,23	GDA0805	P 00 855605	55500	10/09/2022	130,16
GDE5J06	E 43 1944829	74550	10/09/2022	130,16	GDE5J06	E 43 1943965	60503	10/09/2022	293,47
GDF0257	P 00 854725	76331	09/09/2022	293,47	GDG3J49	E 43 1944129	60503	10/09/2022	293,47
GDG4A25	E 43 1944976	74630	10/09/2022	195,23	GDG5F97	E 43 1944074	60503	10/09/2022	293,47
GDH7458	E 43 1944398	74550	10/09/2022	130,16	GDH8F83	E 43 1944349	74550	10/09/2022	130,16
GDK6560	E 43 1943674	74550	09/09/2022	130,16	GDN8F18	P 00 854460	55500	10/09/2022	130,16
GDP4319	E 43 1943668	74550	09/09/2022	130,16	GDU3519	P 00 837172	55500	09/09/2022	130,16
GDV6A05	E 43 1943746	74550	09/09/2022	130,16	GDW6918	E 43 1943680	74550	09/09/2022	130,16
GDY6316	P 00 852012	55500	10/09/2022	130,16	GDZ5922	P 00 854456	54527	10/09/2022	195,23
GEB3B84	E 43 1943849	56732	08/09/2022	130,16	GEC1977	C 00 1132171	51851	09/09/2022	195,23
GEG1116	E 43 1943320	60503	09/09/2022	293,47	GEI6I96	E 43 1943669	74550	09/09/2022	130,16
GEL0A11	C 00 1095418	54600	09/09/2022	130,16	GEM2266	E 43 1943750	74550	09/09/2022	130,16
GEO0J27	C 00 1095419	70561	09/09/2022	293,47	GEP1C78	E 43 1947005	75870	08/09/2022	293,47
GEP4I67	E 43 1942554	60503	08/09/2022	293,47	GEP5426	E 43 1942765	74550	08/09/2022	130,16
GEQ2A57	E 43 1944283	74550	10/09/2022	130,16	GES4898	E 43 1943672	74550	09/09/2022	130,16
GET7F98	E 43 1943185	74550	09/09/2022	130,16	GEV7209	E 43 1943287	74550	09/09/2022	130,16
GEW8976	E 43 1944310	74550	10/09/2022	130,16	GEX0B75	E 43 1946924	74710	10/09/2022	880,41
GEY5A15	E 43 1943423	74550	09/09/2022	130,16	GFB6294	C 00 1071412	54521	08/09/2022	195,23
GFB7B67	P 00 847026	60501	08/09/2022	293,47	GFC1A57	E 43 1944551	74550	10/09/2022	130,16
GFC2B37	E 43 1943121	74550	09/09/2022	130,16	GFE7F15	E 43 1942631	74550	08/09/2022	130,16
GFF4269	E 43 1943815	60503	08/09/2022	293,47	GFI1218	P 00 853301	55500	08/09/2022	130,16
GFQ9088	E 43 1945025	74630	10/09/2022	195,23	GFS4665	E 43 1944909	74550	10/09/2022	130,16
GFT9F85	E 43 1943407	74550	09/09/2022	130,16	GFV0228	E 43 1944351	74550	10/09/2022	130,16
GFW7105	E 43 1944447	60503	10/09/2022	293,47	GGD9G99	E 43 1942771	74550	08/09/2022	130,16
GGD9G99	P 00 856016	55500	09/09/2022	130,16	GGE2G74	E 43 1944491	60503	10/09/2022	293,47
GGE8999	E 43 1942588	60503	08/09/2022	293,47	GGK5220	E 43 1943679	74630	09/09/2022	195,23
GGM0B97	E 43 1946837	74550	08/09/2022	130,16	GGM5081	P 00 852009	57380	09/09/2022	293,47
GGM9303	P 00 857157	55500	10/09/2022	130,16	GGM9303	P 00 855607	55500	10/09/2022	130,16
GGQ9H09	C 00 1127035	57200	09/09/2022	195,23	GGS0A59	E 43 1944038	60503	10/09/2022	293,47
GGY1409	E 43 1942340	74550	08/09/2022	130,16	GGZ4114	E 43 1944357	74550	10/09/2022	130,16
GHA3A27	E 43 1942394	60503	08/09/2022	293,47	GHB2071	C 00 881119	55250	08/09/2022	130,16
GHD0C12	E 43 1944373	60503	10/09/2022	293,47	GHE5567	P 00 854720	76331	09/09/2022	293,47
GHL5J03	E 43 1944084	60503	10/09/2022	293,47	GHL7G84	E 43 1942898	74630	08/09/2022	195,23
GHL7H20	E 43 1942658	74550	08/09/2022	130,16	GHM2104	P 00 852022	55500	10/09/2022	130,16
GHP0639	E 43 1943890	60503	10/09/2022	293,47	GHP2D43	E 43 1944140	74550	10/09/2022	130,16
GHQ0678	E 43 1944842	74550	10/09/2022	130,16	GHS5E48	C 00 1127034	52070	09/09/2022	88,38
GHT1436	E 43 1945035	74550	10/09/2022	130,16	GHT7A21	E 43 1943317	74550	09/09/2022	130,16
GHX4165	E 43 1943404	74550	09/09/2022	130,16	GHY6084	E 43 1945034	74550	10/09/2022	130,16
GHY8E23	C 00 1096474	55411	08/09/2022	195,23	GHZ2J02	C 00 1130772	55090	09/09/2022	130,16
GIB8D76	E 43 1943339	74550	09/09/2022	130,16	GIF3D28	E 43 1945004	74630	10/09/2022	195,23
GIH0D97	E 43 1946844	74550	08/09/2022	130,16	GIK2929	E 43 1944948	74550	10/09/2022	130,16
GIL8C16	E 43 1945011	74550	10/09/2022	130,16	GIN1I25	P 00 858455	54521	08/09/2022	195,23
GIO4502	E 43 1944418	60503	10/09/2022	293,47	GIP8483	E 43 1942791	60503	08/09/2022	293,47
GIS3J85	E 43 1944990	74550	10/09/2022	130,16	GIV5J29	E 43 1943376	74550	09/09/2022	130,16
GIW1757	E 43 1944420	60503	10/09/2022	293,47	GJB6E82	E 43 1944261	60503	10/09/2022	293,47
GJC3D89	E 43 1944971	74550	10/09/2022	130,16	GJE7I46	E 43 1947049	75870	08/09/2022	293,47
GJH0544	P 00 855990	55500	08/09/2022	130,16	GJI1958	E 43 1944903	74550	10/09/2022	130,16
GJK5H99	E 43 1943304	74550	09/09/2022	130,16	GJK7A77	E 43 1944307	74550	10/09/2022	130,16
GJL4F56	E 43 1942738	74710	08/09/2022	880,41	GJO9516	P 00 857132	55500	08/09/2022	130,16
GJO9516	P 00 860662	55500	08/09/2022	130,16	GJP7H56	C 00 1131549	60501	08/09/2022	293,47
GJT3946	C 00 1080778	54521	09/09/2022	195,23	GJU3I00	P 00 856020	55500	09/09/2022	130,16
GJV1130	E 43 1943087	74550	08/09/2022	130,16	GJV7617	E 43 1943156	74550	09/09/2022	130,16
GJX6427	P 00 856009	60501	09/09/2022	293,47	GKA1563	E 43 1942479	60503	08/09/2022	293,47
GKA3218	C 00 1136274	65300	08/09/2022	195,23	GKB4H36	E 43 1942798	60503	08/09/2022	293,47

GKC3I85	P 00 860675	54521	10/09/2022	195,23	GKD2I46	P 00 853297	55500	08/09/2022	130,16
GKH2081	P 00 856021	54526	10/09/2022	195,23	GKI0H45	E 43 1943753	74630	09/09/2022	195,23
GMT5828	E 43 1943097	74550	09/09/2022	130,16	GQS8358	E 43 1943871	60503	10/09/2022	293,47
GRE9D83	E 43 1946889	74710	09/09/2022	880,41	GSO6355	E 43 1943517	74630	09/09/2022	195,23
GTU5020	E 43 1943479	74550	09/09/2022	130,16	GWE2D74	E 43 1942637	74550	08/09/2022	130,16
HBZ5207	C 00 1138979	55500	08/09/2022	130,16	HCI3336	E 43 1943250	74550	09/09/2022	130,16
HCI3336	E 43 1943251	60503	09/09/2022	293,47	HDM6104	E 43 1944828	74630	10/09/2022	195,23
HEH3A95	P 00 856004	55500	08/09/2022	130,16	HEH7584	E 43 1943196	60503	09/09/2022	293,47
HEJ5507	E 43 1947020	75870	09/09/2022	293,47	HFI2667	E 43 1942675	74550	08/09/2022	130,16
HFI7752	E 43 1944115	74550	10/09/2022	130,16	HFX4406	P 00 861039	55413	09/09/2022	195,23
HGG7B16	E 43 1946907	74550	09/09/2022	130,16	HGM9306	E 43 1943827	60503	10/09/2022	293,47
HGV6475	E 43 1943142	60503	09/09/2022	293,47	HGV6475	E 43 1943445	60503	09/09/2022	293,47
HGV6475	E 43 1943420	60503	09/09/2022	293,47	HHM3998	E 43 1943791	56732	09/09/2022	130,16
HIX9236	E 43 1944333	74550	10/09/2022	130,16	HIX9236	E 43 1943474	74630	09/09/2022	195,23
HJE5737	E 43 1946933	74550	10/09/2022	130,16	HJG0130	E 43 1944206	60503	10/09/2022	293,47
HJG0843	E 43 1946935	74550	10/09/2022	130,16	HJG6744	E 43 1942556	60503	08/09/2022	293,47
HJN9885	E 43 1942892	74550	08/09/2022	130,16	HJP6674	E 43 1943449	60503	09/09/2022	293,47
HKI6674	E 43 1942615	60503	08/09/2022	293,47	HKQ6I48	E 43 1944931	74550	10/09/2022	130,16
HKT1844	E 43 1943230	60503	09/09/2022	293,47	HLH2588	E 43 1943041	74550	08/09/2022	130,16
HLP0792	Z 43 000082	55412	09/09/2022	195,23	HLP6554	E 43 1943732	74630	09/09/2022	195,23
HLW1699	P 00 852014	55500	10/09/2022	130,16	HNB8315	Z 43 000069	55412	09/09/2022	195,23
HNG7D97	E 43 1943164	60503	09/09/2022	293,47	HNP8J26	P 00 861002	55500	08/09/2022	130,16
HNZ7309	E 43 1944030	60503	10/09/2022	293,47	HOI1591	P 00 858494	55500	09/09/2022	130,16
HOO4G06	E 43 1943192	74550	09/09/2022	130,16	HTQ2855	C 00 1130771	54524	09/09/2022	195,23
HYZ4A87	E 43 1944221	74550	10/09/2022	130,16	HZR2773	E 43 1947013	75870	09/09/2022	293,47
IKD0553	P 00 860972	55500	08/09/2022	130,16	IKT9348	E 43 1944904	74550	10/09/2022	130,16
ILD8I25	E 43 1942903	74630	08/09/2022	195,23	IPI0A48	E 43 1945375	74550	10/09/2022	130,16
IQD7H28	E 43 1942459	60503	08/09/2022	293,47	IQO7755	E 43 1943353	74550	09/09/2022	130,16
IUG5066	E 43 1945038	74550	10/09/2022	130,16	IUY9B22	E 43 1943341	60503	09/09/2022	293,47
IXF5232	E 43 1944987	74630	10/09/2022	195,23	IXG5H08	E 43 1944955	74550	10/09/2022	130,16
IZI9F44	C 00 1138546	60411	08/09/2022	195,23	JAE1D48	E 43 1942932	74550	08/09/2022	130,16
JAR8D61	E 43 1942745	74550	08/09/2022	130,16	JBK2B21	E 43 1942969	74630	08/09/2022	195,23
JBK4G84	C 00 1138547	60411	08/09/2022	195,23	JGY2155	E 43 1944845	74630	10/09/2022	195,23
JHQ0069	C 00 1091303	51851	08/09/2022	195,23	JIH4D00	E 43 1944837	74550	10/09/2022	130,16
JKG0J71	E 43 1942909	74550	08/09/2022	130,16	JKI0538	E 43 1944872	74550	10/09/2022	130,16
JKN1G18	E 43 1944222	74550	10/09/2022	130,16	JLO3D17	C 00 1051867	51851	08/09/2022	195,23
JMB7I81	E 43 1942535	60503	08/09/2022	293,47	JNS5459	E 43 1944009	60503	10/09/2022	293,47
JPM2241	E 43 1943003	74550	08/09/2022	130,16	JPU1040	E 43 1943448	60503	09/09/2022	293,47
JRB7954	E 43 1944565	74550	10/09/2022	130,16	JVK7E10	E 43 1943036	74550	08/09/2022	130,16
KEQ6H54	E 43 1944390	60503	10/09/2022	293,47	KFH4I89	E 43 1942343	57463	08/09/2022	130,16
KGL1006	C 00 1037046	58194	08/09/2022	880,41	KKI2584	Z 43 000083	55412	09/09/2022	195,23
KLJ0B16	P 00 857139	55500	09/09/2022	130,16	KND5570	E 43 1942866	74550	08/09/2022	130,16
KOB8260	C 00 1036331	54870	08/09/2022	195,23	KOR7B90	P 00 851611	55500	08/09/2022	130,16
KOV3G29	E 43 1944429	60503	10/09/2022	293,47	KPI9E94	E 43 1943484	74550	09/09/2022	130,16
KPZ2E54	E 43 1943879	60503	10/09/2022	293,47	KRA8C30	E 43 1943001	74550	08/09/2022	130,16
KRO6I14	E 43 1943892	60503	10/09/2022	293,47	KXC4C44	C 00 1051729	55413	08/09/2022	195,23
KYH7A32	E 43 1943384	60503	09/09/2022	293,47	KYM1914	E 43 1942743	74550	08/09/2022	130,16
KYY7H58	P 00 861026	54521	09/09/2022	195,23	KYZ6509	P 00 847046	54521	09/09/2022	195,23
KZA2I29	C 00 1104078	60412	09/09/2022	195,23	LAR8329	E 43 1942501	60503	08/09/2022	293,47
LBL2816	E 43 1944340	74550	10/09/2022	130,16	LCY9A37	E 43 1944164	60503	10/09/2022	293,47
LKJ9G41	E 43 1942581	60503	08/09/2022	293,47	LLG6089	E 43 1943623	74630	09/09/2022	195,23
LLV1235	E 43 1943463	74550	09/09/2022	130,16	LMO5G78	C 00 1037055	73662	08/09/2022	130,16
LMV0H42	P 00 860953	51851	08/09/2022	195,23	LNB0661	E 43 1942397	60503	08/09/2022	293,47
LNR3243	C 00 1051858	51851	08/09/2022	195,23	LOR1460	E 43 1943066	74550	08/09/2022	130,16
LOR4603	P 00 858461	51851	08/09/2022	195,23	LOR4603	P 00 858462	76331	08/09/2022	293,47
LOR6G38	E 43 1944411	74550	10/09/2022	130,16	LPE8038	E 43 1942337	74550	08/09/2022	130,16
LPO5H08	E 43 1942859	74710	08/09/2022	880,41	LQB5F95	E 43 1944163	60503	10/09/2022	293,47
LQH1106	E 43 1946870	74630	09/09/2022	195,23	LRA0D13	E 43 1942800	60503	08/09/2022	293,47
LRG8H20	E 43 1943518	74550	09/09/2022	130,16	LRU8465	P 00 857149	55500	10/09/2022	130,16
LRZ5515	E 43 1944499	74550	10/09/2022	130,16	LSF7322	E 43 1943490	74630	09/09/2022	195,23
LUU0579	E 43 1943461	74550	09/09/2022	130,16	LYJ4F40	P 00 782559	51851	09/09/2022	195,23
MDT0D73	P 00 861042	55500	09/09/2022	130,16	MIR7156	E 43 1943274	60503	09/09/2022	293,47
MJP6A59	C 00 1078561	54521	08/09/2022	195,23	MKY0E10	E 43 1944196	60503	10/09/2022	293,47
MQJ6545	E 43 1942934	74550	08/09/2022	130,16	MRB7309	E 43 1944168	60503	10/09/2022	293,47
MTC5877	C 00 950239	55500	08/09/2022	130,16	MTV2H90	P 00 855997	55500	08/09/2022	130,16
MVY9338	E 43 1942552	60503	08/09/2022	293,47	MWR6E00	E 43 1945024	74550	10/09/2022	130,16
NAU0109	E 43 1944621	74550	10/09/2022	130,16	NEW7453	E 43 1944148	60503	10/09/2022	293,47
NHY7H05	E 43 1943726	74550	09/09/2022	130,16	NIX2034	E 43 1943418	74550	09/09/2022	130,16
NMI5530	C 00 1138216	55500	08/09/2022	130,16	NOK7203	E 43 1946827	74550	08/09/2022	130,16
NWG3411	P 00 854455	60501	10/09/2022	293,47	NWP9381	E 43 1944500	74550	10/09/2022	130,16
NYA8885	C 00 1132317	76332	08/09/2022	293,47	NYA8I01	P 00 857142	55500	09/09/2022	130,16
NYI9073	C 00 1134259	55412	08/09/2022	195,23	NZN4B68	E 43 1942540	60503	08/09/2022	293,47
OBI8F65	C 00 1138548	60411	08/09/2022	195,23	OCI7F46	E 43 1944361	74550	10/09/2022	130,16
ODM0D81	C 00 1051865	51851	08/09/2022	195,23	ODP2A00	E 43 1944839	74550	10/09/2022	130,16
OIH0E85	E 43 1946879	74630	09/09/2022	195,23	OII8H36	E 43 1944895	74550	10/09/2022	130,16
OLO2101	C 00 1132318	76332	08/09/2022	293,47	OMS7J99	P 00 860966	54521	08/09/2022	195,23
OOW9285	C 00 1051657	55500	08/09/2022	130,16	OPR9D75	Z 43 000059	55412	09/09/2022	195,23
OQD0367	E 43 1943931	60503	10/09/2022	293,47	OQE9E10	C 00 1090855	51851	09/09/2022	195,23
OQN7026	E 43 1943519	60503	09/09/2022	293,47	ORC7624	E 43 1942999	74550	08/09/2022	130,16
ORC7963	E 43 1944951	74550	10/09/2022	130,16	OVE3838	E 43 1944409	74550	10/09/2022	130,16
OVE3838	E 43 1944595	74550	10/09/2022	130,16	OVH9H37	E 43 1944969	74550	10/09/2022	130,16
OWI6D32	P 00 857158	55500	10/09/2022	130,16	OWL0D83	C 00 1091010	57380	08/09/2022	293,47
OWM2A68	E 43 1945071	74550	10/09/2022	130,16	OWN3H95	E 43 1943708	74550	09/09/2022	130,16
OWZ6554	C 00 1138808	76251	08/09/2022	293,47	OXD6C88	E 43 1942478	60503	08/09/2022	293,47
OXR8222	C 00 1132141	55500	09/09/2022	130,16	OXZ7565	P 00 830841	55413	09/09/2022	195,23
OZB6A44	C 00 1062753	57380	08/09/2022	293,47	OZD9438	E 43 1944204	74630	10/09/2022	195,23
PBB4I69	E 43 1943064	74550	08/09/2022	130,16	PBN5J84	E 43 1944255	60503	10/09/2022	293,47
PDQ2C74	E 43 1943660	74550	09/09/2022	130,16	PFF4J09	E 43 1944406	74630	10/09/2022	195,23
PFL1242	E 43 1942964	74550	08/09/2022	130,16	PHO9I90	E 43 1943803	56732	09/09/2022	130,16
PKR1F45	E 43 1944949	74550	10/09/2022	130,16	PKY0J36	E 43 1944032	60503	10/09/2022	293,47
PLK7E57	E 43 1944416	60503	10/09/2022	293,47	PPS2J29	P 00 857159	55500	10/09/2022	130,16
PRD5J55	E 43 1943543	60503	09/09/2022	293,47	PUW3D74	E 43 1944820	74550	10/09/2022	130,16
PUZ6707	E 43 1943122	74550	09/09/2022	130,16	PVH7E50	E 43 1944553	74550	10/09/2022	130,16
PVT6579	P 00 858483	54521	09/09/2022	195,23	PVX2C91	E 43 1943590	74550	09/09/2022	130,16
PVY6899	E 43 1943104	74550	09/09/2022	130,16	PWA7J11	E 43 1944158	74550	10/09/2022	130,16
PWC7292	E 43 1942465	60503	08/09/2022	293,47	PWG5755	P 00 858467	55500	08/09/2022	130,16
PWI5J71	E 43 1943721	74550	09/09/2022	130,16	PWK0G88	E 43 1943385	60503	09/09/2022	293,47
PWK2F22	E 43 1946999	75870	08/09/2022	293,47	PWL0299	P 00 837171	55500	09/09/2022	130,16
PWL1D67	C 00 1132697	55413	09/09/2022	195,23	PWO1E05	E 43 1943412	74550	09/09/2022	130,16
PWO5B87	E 43 1943432	74550	09/09/2022	130,16	PWU2306	E 43 1942571	74550	08/09/2022	130,16
PWW3328	E 43 1943295	60503	09/09/2022	293,47	PWY6H77	E 43 1945032	74550	10/09/2022	130,16
PXD3J17	P 00 860981	55500	08/09/2022	130,16	PXG2466	E 43 1942366	74550	08/09/2022	130,16
PXH6838	P 00 854450	60501	10/09/2022	293,47	PXK0896	P 00 850675	55920	08/09/2022	130,16
PXO3755	E 43 1942860	74550	08/09/2022	130,16	PXU1388	E 43 1943171	60503	09/09/2022	293,47
PXZ4E21	E 43 1944331	74550	10/09/2022	130,16	PYF6485	E 43 1946898	74550	09/09/2022	130,16
PYJ3I02	C 00 1080936	55500	08/09/2022	130,16	PYM5D43	E 43 1944433	60503	10/09/2022	293,47
PYO5E41	E 43 1945014	74630	10/09/2022	195,23	PYO6392	E 43 1943502	74550	09/09/2022	130,16
PYR5G44	E 43 1943758	74550	09/09/2022	130,16	PYT1B90	C 00 1051655	55500	08/09/2022	130,16
PYU7442	E 43 1943646	74630	09/09/2022	195,23	PZD7742	E 43 1942365	74550	08/09/2022	130,16
PZJ3536	E 43 1944436	60503	10/09/2022	293,47	PZM7F89	E 43 1942521	74550	08/09/2022	130,16
PZU5D85	P 00 861025	54521	09/09/2022	195,23	PZW3955	E 43 1943123	74550	09/09/2022	130,16
PZZ1921	P 00 850682	55500	10/09/2022	130,16	PZZ4872	P 00 855995	60501	08/09/2022	293,47
QAV0G40	E 43 1944405	74550	10/09/2022	130,16	QBJ9I06	E 43 1942893	74550	08/09/2022	130,16
QBV1G48	E 43 1942484	60503	08/09/2022	293,47	QCX3H22	P 00 861021	54521	09/09/2022	195,23
QHN5497	E 43 1944563	74550	10/09/2022	130,16	QHP8438	E 43 1942963	74550	08/09/2022	130,16
QIC1G49	E 43 1943237	60503	09/09/2022	293,47	QMR9E80	E 43 1945010	74550	10/09/2022	130,16
QMW1E42	E 43 1943612	74550	09/09/2022	130,16	QNA1453	E 43 1943970	60503	10/09/2022	293,47
QND5116	P 00 857129	55500	08/09/2022	130,16	QNF6D29	E 43 1942376	60503	08/09/2022	293,47
QNH5211	E 43 1942611	60503	08/09/2022	293,47	QNL9545	E 43 1943040	74630	08/09/2022	195,23
QNP9C15	P 00 850677	55920	08/09/2022	130,16	QNU1I78	E 43 1944521	60503	10/09/2022	293,47
QNU9G28	E 43 1944087	60503	10/09/2022	293,47	QNV1516	C 00 1137759	55500	08/09/2022	130,16
QNZ2I74	E 43 1943748	74550	09/09/2022	130,16	QOA0483	C 00 1115524	55500	09/09/2022	130,16
QOA0F57	P 00 856011	60501	09/09/2022	293,47	QOA7016	E 43 1943524	60503	09/09/2022	293,47
QOA8D04	E 43 1943878	74550	10/09/2022	130,16	QOL4E89	P 00 857144	55500	10/09/2022	130,16
QOM7165	Z 43 000061	55412	09/09/2022	195,23	QOR2G18	E 43 1944250	74550	10/09/2022	130,16
QOW3212	E 43 1943946	74550	10/09/2022	130,16	QOW7G22	Z 43 000068	55412	09/09/2022	195,23
QOW9J43	E 43 1944184	60503	10/09/2022	293,47	QOX8170	P 00 854718	76331	09/09/2022	293,47
QOX8170	P 00 854719	76331	09/09/2022	293,47	QOY1J11	P 00 853296	55500	08/09/2022	130,16
QOZ0G64	E 43 1943244	60503	09/09/2022	293,47	QOZ7E84	E 43 1944979	74550	10/09/2022	130,16
QPB1E16	E 43 1943652	74550	09/09/2022	130,16	QPD9887	E 43 1944263	74550	10/09/2022	130,16
QPJ7788	E 43 1943728	74550	09/09/2022	130,16	QPK3072	E 43 1943063	74550	08/09/2022	130,16
QPR3341	Z 43 000080	55412	09/09/2022	195,23	QPS4G88	P 00 853293	55500	08/09/2022	130,16
QQF1B40	C 00 1084043	60501	08/09/2022	293,47	QQF9318	E 43 1944375	60503	10/09/2022	293,47
QQG3C47	E 43 1943677	74550	09/09/2022	130,16	QQH1F80	E 43 1942993	74550	08/09/2022	130,16
QQI3B18	E 43 1943352	60503	09/09/2022	293,47	QQJ3560	P 00 847019	60175	08/09/2022	293,47
QQM0C73	E 43 1942597	74550	08/09/2022	130,16	QQM8G29	P 00 861029	54521	09/09/2022	195,23
QQR7E25	E 43 1943981	74550	10/09/2022	130,16	QQS9158	C 00 1051861	51851	08/09/2022	195,23
QQT2F29	E 43 1943689	74550	09/09/2022	130,16	QQW1E07	P 00 847034	55090	08/09/2022	130,16
QQZ1G18	E 43 1943580	74550	09/09/2022	130,16	QTM0775	E 43 1944603	74550	10/09/2022	130,16
QUB4J54	P 00 856024	76331	10/09/2022	293,47	QUG1432	E 43 1943546	60503	09/09/2022	293,47
QUI1C94	E 43 1943780	60503	09/09/2022	293,47	QUN8G91	E 43 1946882	74550	09/09/2022	130,16
QUQ1C07	P 00 860974	55500	08/09/2022	130,16	QUQ4E06	E 43 1943506	74550	09/09/2022	130,16
QUQ6C27	E 43 1942536	60503	08/09/2022	293,47	QUT3365	E 43 1944466	74550	10/09/2022	130,16
QWF5J87	C 00 1071423	54521	09/09/2022	195,23	QWJ8J10	C 00 1136507	54527	08/09/2022	195,23
QWY1G87	E 43 1943877	74550	10/09/2022	130,16	QWZ7900	C 00 1051727	55500	08/09/2022	130,16
QXE8H02	P 00 860947	55500	08/09/2022	130,16	QXK0559	E 43 1942933	74550	08/09/2022	130,16
QXP0B80	E 43 1943649	74550	09/09/2022	130,16	QXQ0B28	P 00 860951	54521	08/09/2022	195,23
QXR0B71	E 43 1944959	74550	10/09/2022	130,16	QXR7J14	E 43 1943761	74550	09/09/2022	130,16
QXS4J33	E 43 1942645	74550	08/09/2022	130,16	QYU2B69	E 43 1945029	74550	10/09/2022	130,16
RBE4J67	E 43 1943446	60503	09/09/2022	293,47	RCL7J74	E 43 1944150	60503	10/09/2022	293,47
RCP8J85	P 00 854714	76331	09/09/2022	293,47	RDY9C32	C 00 1137762	55411	08/09/2022	195,23
RFG0J77	E 43 1944125	60503	10/09/2022	293,47	RFH7E86	E 43 1942747	74550	08/09/2022	130,16
RFI0B24	E 43 1943632	74630	09/09/2022	195,23	RFI7D87	P 00 857143	55500	10/09/2022	130,16
RFM4C37	E 43 1943707	74550	09/09/2022	130,16	RFN4E45	P 00 861008	54521	08/09/2022	195,23
RFQ0C62	E 43 1944963	74550	10/09/2022	130,16	RFR3B53	E 43 1944999	74550	10/09/2022	130,16
RFR4D65	E 43 1942388	74550	08/09/2022	130,16	RFU4H04	E 43 1944897	74550	10/09/2022	130,16
RFU9F75	E 43 1944822	74550	10/09/2022	130,16	RFZ8E23	P 00 856019	55500	09/09/2022	130,16
RGD3J38	E 43 1943903	74550	10/09/2022	130,16	RGP4H97	E 43 1944526	60503	10/09/2022	293,47
RHG4J08	E 43 1943514	74630	09/09/2022	195,23	RHP6F57	E 43 1944207	74550	10/09/2022	130,16
RJI1E77	E 43 1943322	74550	09/09/2022	130,16	RJO3B44	E 43 1943614	74550	09/09/2022	130,16
RKA0H74	E 43 1944450	60503	10/09/2022	293,47	RME5F00	E 43 1943990	60503	10/09/2022	293,47
RMH2D62	E 43 1943505	74550	09/09/2022	130,16	RMN5A78	E 43 1942808	74550	08/09/2022	130,16
RMO0F87	P 00 857145	55500	10/09/2022	130,16	RMP1J34	C 00 1138440	57200	08/09/2022	195,23
RMQ9E84	C 00 1134272	55412	09/09/2022	195,23	RNF5B77	E 43 1942618	74630	08/09/2022	195,23
RNH0H45	E 43 1942731	74630	08/09/2022	195,23	RNJ1F29	E 43 1943395	74550	09/09/2022	130,16
RNR6D58	P 00 852034	55500	10/09/2022	130,16	RNS6C92	P 00 855608	55500	10/09/2022	130,16
RNU2B86	E 43 1943299	74550	09/09/2022	130,16	RNW2H57	E 43 1943948	74550	10/09/2022	130,16
RNX1H74	E 43 1943584	74550	09/09/2022	130,16	RNX3E30	E 43 1942959	74550	08/09/2022	130,16
RTA9I72	E 43 1943047	74550	08/09/2022	130,16	RTB2D65	E 43 1944587	74550	10/09/2022	130,16
RTE4H32	E 43 1942577	60503	08/09/2022	293,47	RTJ7D51	P 00 851604	55500	08/09/2022	130,16
RTK1I81	E 43 1943016	74550	08/09/2022	130,16	RTO5E62	P 00 855991	60501	08/09/2022	293,47
RTO6D49	E 43 1944364	74630	10/09/2022	195,23	RTS0A23	P 00 853307	55500	09/09/2022	130,16
RTV7D10	P 00 847030	55500	08/09/2022	130,16	RTV7G09	E 43 1945022	74550	10/09/2022	130,16
RTW1I84	E 43 1943013	74630	08/09/2022	195,23	RTX0H14	E 43 1942616	60503	08/09/2022	293,47
RTZ2A33	E 43 1942992	74550	08/09/2022	130,16	RTZ5H95	E 43 1943309	74550	09/09/2022	130,16
RUD3B10	E 43 1943387	60503	09/09/2022	293,47	RUD5J76	E 43 1943717	74550	09/09/2022	130,16
RUF2G58	E 43 1942831	74550	08/09/2022	130,16	RUF5B78	E 43 1946901	74550	09/09/2022	130,16
RUF6J92	E 43 1944555	74550	10/09/2022	130,16	RUG6A79	C 00 1134270	55412	09/09/2022	195,23
RUJ0I60	E 43 1943825	56732	10/09/2022	130,16	RUJ8H97	P 00 852024	55500	10/09/2022	130,16
RUM1G70	E 43 1942797	60503	08/09/2022	293,47	RUT2F11	E 43 1943551	60503	09/09/2022	293,47

ÓRGÃO AUTUADOR: 264770

EDITAL DE NOTIFICAÇÃO DE PENALIDADE PELO COMETIMENTO DE INFRAÇÃO DE TRÂNSITO

O Secretário de Transportes e Mobilidade Urbana, considerando o disposto nos artigos 24, 281, 282 e seus respectivos incisos da Lei Federal nº 9503/97 - Código de Trânsito Brasileiro - CTB, torna público, de acordo com a Resolução CONTRAN 619/2016 a relação de AUTOS DE INFRAÇÃO DE TRÂNSITO (AIT) validados e processados no lote número: NGW647701202 do dia 21/11/2022.

A partir da data desta publicação, o proprietário pode APRESENTAR O RECURSO NA JARI até dia 26/12/2022. Caso não esteja corretamente relatada a infração ocorrida, apresente RECURSO NA JARI, de acordo com a legislação vigente.

DOCUMENTAÇÃO NECESSÁRIA PARA ENTRADA DE RECURSO JARI (Entrega pessoalmente ou via Correios):
-Cópia da Notificação da penalidade (Disponível para retirada no FACIL STMU);
-Cópia do documento do veículo;
-Cópia da CNH ou Permissão para Dirigir;
-Documento de identificação do proprietário;
-Documentos que comprovem a argumentação do recurso JARI.

ENDEREÇO PARA PROTOCOLO DE RECURSO NA JARI:
FACIL STMU - ALAMEDA DOS LÍRIOS, 303 - PQ. CECAP (Terminal Rodoviário) - CEP 07190-012

Placa	Auto de Infração	Código Infração	Data Infração	Valor Multa	Placa	Auto de Infração	Código Infração	Data Infração	Valor Multa
ABL3C73	E 43 1946519	60503	12/09/2022	293,47	AEP2889	E 43 1947473	74550	13/09/2022	130,16
AFR0E22	E 43 1945178	74550	11/09/2022	130,16	AFR9D84	E 43 1946235	60503	12/09/2022	293,47
AIK7878	E 43 1947110	74550	11/09/2022	130,16	AIP6603	E 43 1945330	60503	11/09/2022	293,47
AIZ8930	E 43 1947715	74550	13/09/2022	130,16	AJE2686	E 43 1946498	74550	12/09/2022	130,16
AKH5168	E 43 1945227	60503	11/09/2022	293,47	AKH8695	E 43 1946287	60503	12/09/2022	293,47
AKR1554	E 43 1945907	74550	11/09/2022	130,16	ALI5293	E 43 1945304	60503	11/09/2022	293,47
ALM7114	E 43 1945720	74550	11/09/2022	130,16	ALQ4219	P 00 861053	54521	12/09/2022	195,23
ALZ1583	E 43 1946061	74550	11/09/2022	130,16	AMB8I11	E 43 1947211	60503	13/09/2022	293,47
AMT4F89	E 43 1945339	60503	11/09/2022	293,47	AMU3D74	E 43 1945470	60503	11/09/2022	293,47
AMV4H70	E 43 1945275	60503	11/09/2022	293,47	AMW1665	E 43 1947586	74550	13/09/2022	130,16
AMY2129	E 43 1946601	60503	12/09/2022	293,47	ANA9E88	P 00 850698	57380	12/09/2022	293,47
ANW8276	P 00 851618	55500	12/09/2022	130,16	AOD7413	E 43 1947484	74550	13/09/2022	130,16
AOG5517	E 43 1947771	74550	13/09/2022	130,16	AOU8921	E 43 1946534	74550	12/09/2022	130,16
AOW2135	E 43 1945540	74550	11/09/2022	130,16	AOX8663	E 43 1945848	74630	11/09/2022	195,23
APH5J94	E 43 1946576	60503	12/09/2022	293,47	APK2F64	P 00 830845	55500	13/09/2022	130,16
APP0394	E 43 1945358	60503	11/09/2022	293,47	AQD9808	E 43 1947222	74550	13/09/2022	130,16
AQN7574	E 43 1945852	74550	11/09/2022	130,16	AQO0282	E 43 1945477	74550	11/09/2022	130,16
ARX7302	E 43 1946501	74550	12/09/2022	130,16	ARY4287	E 43 1945526	60503	11/09/2022	293,47
ASB4A95	E 43 1944311	74550	10/09/2022	130,16	ASD8B13	E 43 1945584	60503	11/09/2022	293,47
ASO4249	E 43 1947464	60503	13/09/2022	293,47	AUA3509	E 43 1945616	74630	11/09/2022	195,23
AUL5A09	P 00 837187	55920	11/09/2022	130,16	AVV7D76	E 43 1945988	74550	11/09/2022	130,16
AVW0634	Z 43 000098	55412	10/09/2022	195,23	AWX1775	P 00 857201	55500	12/09/2022	130,16
AXP8C90	E 43 1947543	60503	13/09/2022	293,47	AYQ5251	E 43 1947435	60503	13/09/2022	293,47
AZE5H43	E 43 1947217	60503	13/09/2022	293,47	AZL8877	E 43 1947136	74550	12/09/2022	130,16
AZP0F91	P 00 852045	55500	11/09/2022	130,16	AZQ5468	E 43 1946744	74550	12/09/2022	130,16
AZR2D01	E 43 1945176	74550	11/09/2022	130,16	AZX3588	E 43 1946522	74550	12/09/2022	130,16
BAE8780	E 43 1947873	74550	13/09/2022	130,16	BAR7691	P 00 860688	55500	11/09/2022	130,16
BBR0415	P 00 850683	51851	10/09/2022	195,23	BCE5706	P 00 860704	55500	11/09/2022	130,16
BCE9B01	P 00 858497	54521	12/09/2022	195,23	BCW7J26	E 43 1947729	74550	13/09/2022	130,16
BED9J95	E 43 1946102	74550	12/09/2022	130,16	BEE5F61	P 00 857200	55500	12/09/2022	130,16
BEQ6A73	E 43 1947243	74550	13/09/2022	130,16	BEX8J51	E 43 1947170	60503	13/09/2022	293,47
BGH5875	E 43 1945525	74550	11/09/2022	130,16	BGT7G64	E 43 1945405	60503	11/09/2022	293,47
BJA9498	E 43 1946735	74550	12/09/2022	130,16	BJG1943	E 43 1943912	60503	10/09/2022	293,47
BKA7A62	P 00 861055	54521	12/09/2022	195,23	BKU2J62	E 43 1945058	74550	10/09/2022	130,16
BLE6C60	E 43 1945401	74550	11/09/2022	130,16	BLK1148	E 43 1945637	74550	11/09/2022	130,16
BLY1265	E 43 1946473	74550	12/09/2022	130,16	BMW2D98	E 43 1945999	74550	11/09/2022	130,16
BMW6H93	E 43 1946515	74550	12/09/2022	130,16	BMW9C64	E 43 1945188	74550	11/09/2022	130,16
BNA8602	E 43 1944081	60503	10/09/2022	293,47	BNF1639	E 43 1944137	60503	10/09/2022	293,47
BNK2580	E 43 1945581	60503	11/09/2022	293,47	BNN4310	E 43 1945918	74550	11/09/2022	130,16
BOE1H00	E 43 1947494	74630	13/09/2022	195,23	BOE2972	E 43 1945583	60503	11/09/2022	293,47
BOQ6F48	E 43 1946615	60503	12/09/2022	293,47	BOX6850	E 43 1945184	74550	11/09/2022	130,16
BPK0952	E 43 1946301	74550	12/09/2022	130,16	BPN5705	E 43 1946448	74550	12/09/2022	130,16
BPO0C80	P 00 857191	55500	12/09/2022	130,16	BPQ3005	E 43 1946594	74550	12/09/2022	130,16
BPQ7860	E 43 1947878	74550	13/09/2022	130,16	BRE6E82	E 43 1946422	74550	12/09/2022	130,16
BRK1768	E 43 1945856	74630	11/09/2022	195,23	BRM0557	E 43 1945609	74550	11/09/2022	130,16

BRY5C54	E 43 1946395	74550	12/09/2022	130,16	BRZ4D08	E 43 1946012	74630	11/09/2022	195,23
BSI8A28	P 00 860302	53710	12/09/2022	130,16	BSP9300	E 43 1947104	74550	11/09/2022	130,16
BSS2258	E 43 1946475	74550	12/09/2022	130,16	BSU8670	E 43 1947749	74550	13/09/2022	130,16
BSY0959	E 43 1946016	74550	11/09/2022	130,16	BTA2059	E 43 1945206	60503	11/09/2022	293,47
BTI3712	E 43 1947636	60503	13/09/2022	293,47	BTN9276	E 43 1946738	74630	12/09/2022	195,23
BTP4039	E 43 1944300	60503	10/09/2022	293,47	BUL3999	P 00 861514	55413	12/09/2022	195,23
BVP4C50	E 43 1946187	60503	12/09/2022	293,47	BVU3970	E 43 1944242	74550	10/09/2022	130,16
BWK4834	E 43 1945674	60503	11/09/2022	293,47	BWW1F35	P 00 852025	55500	10/09/2022	130,16
BWW7982	P 00 852039	55500	11/09/2022	130,16	BWZ2J64	E 43 1946204	60503	12/09/2022	293,47
BXD2658	P 00 851624	55500	13/09/2022	130,16	BXD3930	E 43 1945329	60503	11/09/2022	293,47
BXO0536	E 43 1945472	74550	11/09/2022	130,16	BXV9H86	P 00 861505	55500	12/09/2022	130,16
BYJ5I09	E 43 1945110	74630	11/09/2022	195,23	BYM5261	E 43 1946114	74630	12/09/2022	195,23
BYQ3205	E 43 1946008	74550	11/09/2022	130,16	BYX1246	E 43 1946393	74550	12/09/2022	130,16
BYX5929	E 43 1946179	74550	12/09/2022	130,16	BYY2349	E 43 1944028	60503	10/09/2022	293,47
BZB3I24	E 43 1944127	74550	10/09/2022	130,16	BZB4E94	P 00 837178	55500	11/09/2022	130,16
BZF8I50	E 43 1946726	74550	12/09/2022	130,16	BZG6D37	E 43 1946110	74550	12/09/2022	130,16
BZG7001	E 43 1945718	74550	11/09/2022	130,16	BZG7001	E 43 1946166	74550	12/09/2022	130,16
BZK7926	E 43 1946077	74550	11/09/2022	130,16	BZL4D37	P 00 837195	60501	11/09/2022	293,47
BZS7374	E 43 1946497	74550	12/09/2022	130,16	CAM9986	E 43 1947196	74550	13/09/2022	130,16
CBA5305	E 43 1946660	74630	12/09/2022	195,23	CBD3161	E 43 1945170	74550	11/09/2022	130,16
CBD3161	E 43 1945562	74630	11/09/2022	195,23	CBF8G82	E 43 1947579	74550	13/09/2022	130,16
CBG1A08	E 43 1945740	74550	11/09/2022	130,16	CBQ2490	E 43 1946507	74550	12/09/2022	130,16
CCB3739	P 00 851614	55500	11/09/2022	130,16	CCH4030	E 43 1945107	74630	11/09/2022	195,23
CCJ3397	E 43 1947576	74550	13/09/2022	130,16	CCK6608	E 43 1944453	74550	10/09/2022	130,16
CCL5329	E 43 1946695	74550	12/09/2022	130,16	CCO2733	E 43 1947657	60503	13/09/2022	293,47
CCO7G28	E 43 1946323	60503	12/09/2022	293,47	CCP9G75	E 43 1945900	74550	11/09/2022	130,16
CCR1990	E 43 1945891	74550	11/09/2022	130,16	CCU5G31	P 00 837192	68661	11/09/2022	130,16
CCY1731	E 43 1945482	74550	11/09/2022	130,16	CDA4302	E 43 1945203	74630	11/09/2022	195,23
CDN4297	E 43 1944089	60503	10/09/2022	293,47	CDV8051	P 00 860720	75870	12/09/2022	293,47
CEY0503	E 43 1945348	60503	11/09/2022	293,47	CEZ7E61	E 43 1946239	60503	12/09/2022	293,47
CFJ6A15	Z 43 000114	55412	12/09/2022	195,23	CFZ8A48	E 43 1944260	60503	10/09/2022	293,47
CGA1947	E 43 1945299	60503	11/09/2022	293,47	CGB6212	E 43 1944446	60503	10/09/2022	293,47
CGR3E70	E 43 1947635	60503	13/09/2022	293,47	CHB7226	E 43 1947564	74550	13/09/2022	130,16
CHC2408	E 43 1945877	74550	11/09/2022	130,16	CHC8423	E 43 1945320	60503	11/09/2022	293,47
CHI4823	E 43 1946311	60503	12/09/2022	293,47	CHJ8754	E 43 1946759	74550	12/09/2022	130,16
CHM4696	E 43 1947598	74550	13/09/2022	130,16	CHN3735	E 43 1947716	74550	13/09/2022	130,16
CHN3735	E 43 1947746	74630	13/09/2022	195,23	CHO3481	E 43 1945571	74550	11/09/2022	130,16
CHP3113	E 43 1947530	60503	13/09/2022	293,47	CHS8459	E 43 1945745	74550	11/09/2022	130,16
CHX0748	E 43 1945972	74550	11/09/2022	130,16	CIA3387	E 43 1944161	74630	10/09/2022	195,23
CIO4611	E 43 1946334	60503	12/09/2022	293,47	CIR6960	E 43 1945605	74550	11/09/2022	130,16
CIS9095	E 43 1947321	60503	13/09/2022	293,47	CJA5I70	E 43 1947231	60503	13/09/2022	293,47
CJB2186	E 43 1944019	74550	10/09/2022	130,16	CJB3925	E 43 1945544	74550	11/09/2022	130,16
CJB4D67	E 43 1945653	74630	11/09/2022	195,23	CJB4D67	E 43 1945726	74550	11/09/2022	130,16
CJH2345	E 43 1947536	74550	13/09/2022	130,16	CJP2549	Z 43 000129	55412	13/09/2022	195,23
CJP9D31	P 00 837185	55500	11/09/2022	130,16	CJQ9817	E 43 1946437	60503	12/09/2022	293,47
CJS2I95	E 43 1947414	60503	13/09/2022	293,47	CJT1471	E 43 1945656	74550	11/09/2022	130,16
CJT9173	E 43 1947906	74550	13/09/2022	130,16	CJU3116	E 43 1945755	60503	11/09/2022	293,47
CKE7E76	E 43 1945333	60503	11/09/2022	293,47	CKI4D47	E 43 1945575	60503	11/09/2022	293,47
CKK9B97	E 43 1945894	74550	11/09/2022	130,16	CLG6243	E 43 1945724	74550	11/09/2022	130,16
CLI5038	P 00 782561	55411	13/09/2022	195,23	CLO5180	E 43 1946511	74550	12/09/2022	130,16
CLP3015	E 43 1945282	60503	11/09/2022	293,47	CLS9E22	E 43 1946345	60503	12/09/2022	293,47
CLY7505	E 43 1947587	74630	13/09/2022	195,23	CMA1109	E 43 1945638	74550	11/09/2022	130,16
CMG4511	P 00 851634	55500	13/09/2022	130,16	CMK9631	E 43 1946558	60503	12/09/2022	293,47
CMO7685	P 00 856044	51851	13/09/2022	195,23	CMP9077	E 43 1945536	74550	11/09/2022	130,16
CMU9J42	E 43 1945825	74630	11/09/2022	195,23	CMW9C60	E 43 1947589	60503	13/09/2022	293,47
CNW3346	E 43 1947040	75870	12/09/2022	293,47	CNY7F95	E 43 1947436	60503	13/09/2022	293,47
COA0785	E 43 1947642	60503	13/09/2022	293,47	COC9G03	E 43 1945208	60503	11/09/2022	293,47
COL7502	E 43 1947351	60503	13/09/2022	293,47	COL9I22	E 43 1946092	74550	11/09/2022	130,16
COO1851	E 43 1946730	74550	12/09/2022	130,16	COP9546	P 00 860716	75870	12/09/2022	293,47
COP9C35	E 43 1946647	74550	12/09/2022	130,16	COR3905	P 00 861521	55500	13/09/2022	130,16
COT3824	E 43 1945670	74550	11/09/2022	130,16	COT8877	E 43 1946431	60503	12/09/2022	293,47
COX0C20	E 43 1945506	60503	11/09/2022	293,47	COY5F85	E 43 1947555	74550	13/09/2022	130,16
CPC6175	E 43 1947604	74550	13/09/2022	130,16	CPG1D95	E 43 1945135	60503	11/09/2022	293,47
CPM7286	E 43 1946385	74550	12/09/2022	130,16	CPN7204	E 43 1947334	60503	13/09/2022	293,47
CPZ7862	E 43 1945078	74550	11/09/2022	130,16	CPZ9A01	E 43 1945849	74710	11/09/2022	880,41
CQJ4361	P 00 860714	75870	12/09/2022	293,47	CQQ7F82	P 00 860735	55500	13/09/2022	130,16
CQR3408	E 43 1945565	74550	11/09/2022	130,16	CQR4009	E 43 1947584	74550	13/09/2022	130,16
CQR6704	E 43 1946120	74550	12/09/2022	130,16	CQW3D53	E 43 1944271	74710	10/09/2022	880,41
CRA3304	E 43 1946482	74550	12/09/2022	130,16	CRB0550	E 43 1946980	74550	11/09/2022	130,16
CRE0E13	P 00 861502	55500	12/09/2022	130,16	CRE1233	E 43 1947359	60503	13/09/2022	293,47
CRE1277	E 43 1945862	74550	11/09/2022	130,16	CRF0979	E 43 1947244	74630	13/09/2022	195,23
CRI0156	E 43 1947858	74630	13/09/2022	195,23	CRI3458	E 43 1946038	74550	11/09/2022	130,16
CRJ9E67	E 43 1945932	74550	11/09/2022	130,16	CRL6587	E 43 1946512	74550	12/09/2022	130,16
CRN7393	P 00 861506	55500	12/09/2022	130,16	CRO4023	E 43 1946667	74550	12/09/2022	130,16
CRO6769	E 43 1946263	60503	12/09/2022	293,47	CRO7925	E 43 1946308	60503	12/09/2022	293,47
CRP0037	E 43 1945539	74550	11/09/2022	130,16	CRQ7856	E 43 1945204	60503	11/09/2022	293,47
CRS9030	E 43 1945522	74550	11/09/2022	130,16	CRS9030	E 43 1945373	60503	11/09/2022	293,47
CRT0910	E 43 1946734	74550	12/09/2022	130,16	CRY9E01	E 43 1947936	57463	13/09/2022	130,16
CSA6229	E 43 1946518	74550	12/09/2022	130,16	CSE6875	E 43 1945752	74550	11/09/2022	130,16
CSF6115	E 43 1947319	60503	13/09/2022	293,47	CSI6I88	E 43 1947817	74550	13/09/2022	130,16
CSI8704	P 00 860700	55500	11/09/2022	130,16	CSJ3521	E 43 1946094	74550	12/09/2022	130,16
CSM9759	E 43 1947096	74550	11/09/2022	130,16	CSU7I70	E 43 1946362	60503	12/09/2022	293,47
CSW8150	E 43 1945780	74550	11/09/2022	130,16	CTA7996	E 43 1946174	74550	12/09/2022	130,16
CTI1A99	E 43 1945319	60503	11/09/2022	293,47	CUA4020	E 43 1945886	74550	11/09/2022	130,16
CUA8106	P 00 861069	55500	12/09/2022	130,16	CUK1G86	E 43 1945967	74550	11/09/2022	130,16
CUK6E18	E 43 1947281	74550	13/09/2022	130,16	CUV1I28	E 43 1946383	74550	12/09/2022	130,16
CVA3146	E 43 1947259	60503	13/09/2022	293,47	CVL5677	E 43 1944128	74550	10/09/2022	130,16
CVS3810	E 43 1947135	74550	12/09/2022	130,16	CVS5139	E 43 1945869	74550	11/09/2022	130,16
CVT6823	E 43 1945903	74550	11/09/2022	130,16	CVY6564	E 43 1944320	74550	10/09/2022	130,16
CWF9H96	E 43 1947262	74550	13/09/2022	130,16	CWF9H96	E 43 1947263	60503	13/09/2022	293,47
CWU3227	E 43 1946568	60503	12/09/2022	293,47	CWU9473	E 43 1945436	60503	11/09/2022	293,47
CXG9799	E 43 1946286	60503	12/09/2022	293,47	CXH8J67	E 43 1945311	60503	11/09/2022	293,47
CXU2273	E 43 1945846	74550	11/09/2022	130,16	CXX1A18	E 43 1945454	60503	11/09/2022	293,47
CYE6F74	E 43 1945561	74550	11/09/2022	130,16	CYG5258	E 43 1947772	74550	13/09/2022	130,16
CYG8716	E 43 1945515	74550	11/09/2022	130,16	CYK9890	E 43 1946389	74550	12/09/2022	130,16
CYQ6293	E 43 1945690	74550	11/09/2022	130,16	CYX8580	E 43 1947369	74550	13/09/2022	130,16
CZB1448	P 00 850693	65640	11/09/2022	293,47	CZQ2382	E 43 1947879	74550	13/09/2022	130,16
CZZ7850	E 43 1946477	74550	12/09/2022	130,16	DAL7I81	E 43 1947291	60503	13/09/2022	293,47
DAM4783	E 43 1947221	60503	13/09/2022	293,47	DAM5903	E 43 1945197	60503	11/09/2022	293,47
DAP1981	E 43 1947888	74550	13/09/2022	130,16	DAV4463	E 43 1947229	60503	13/09/2022	293,47
DAV7610	E 43 1945207	60503	11/09/2022	293,47	DAV7747	E 43 1947340	60503	13/09/2022	293,47
DAY1643	P 00 860718	75870	12/09/2022	293,47	DBA9E23	E 43 1945531	74550	11/09/2022	130,16
DBE0488	E 43 1947249	74550	13/09/2022	130,16	DBJ2H17	E 43 1947603	74550	13/09/2022	130,16
DBO7462	E 43 1946106	74550	12/09/2022	130,16	DBQ4928	E 43 1945750	74630	11/09/2022	195,23
DBS3180	E 43 1946727	74550	12/09/2022	130,16	DBY6H45	E 43 1947875	74550	13/09/2022	130,16
DCC8938	E 43 1945855	74630	11/09/2022	195,23	DCD9585	E 43 1945086	74550	11/09/2022	130,16
DCE3B65	E 43 1945427	60503	11/09/2022	293,47	DCF8B74	E 43 1946293	74630	12/09/2022	195,23
DCH9993	E 43 1946681	74550	12/09/2022	130,16	DCY5046	E 43 1943919	74550	10/09/2022	130,16
DCZ1458	E 43 1946760	74550	12/09/2022	130,16	DCZ1565	E 43 1945570	74630	11/09/2022	195,23
DDC2789	E 43 1946165	74550	12/09/2022	130,16	DDC5F47	E 43 1946504	74550	12/09/2022	130,16
DDH4455	E 43 1947413	74550	13/09/2022	130,16	DDH4846	E 43 1945313	60503	11/09/2022	293,47
DDH7003	P 00 855234	51851	12/09/2022	195,23	DDI3E36	E 43 1947405	60503	13/09/2022	293,47
DDK2896	E 43 1946131	74550	12/09/2022	130,16	DDM0471	E 43 1945383	74550	11/09/2022	130,16
DDN4106	E 43 1946043	74550	11/09/2022	130,16	DDO1843	E 43 1947130	74550	12/09/2022	130,16
DEB4967	E 43 1945451	74550	11/09/2022	130,16	DED7081	E 43 1947346	60503	13/09/2022	293,47
DED9774	E 43 1945619	74550	11/09/2022	130,16	DEL3G42	E 43 1945682	60503	11/09/2022	293,47
DEN1J31	E 43 1945705	74550	11/09/2022	130,16	DEN2059	E 43 1946414	74550	12/09/2022	130,16
DEN5433	E 43 1944410	74630	10/09/2022	195,23	DET0981	E 43 1946338	60503	12/09/2022	293,47
DEZ5269	E 43 1946754	74550	12/09/2022	130,16	DFF6557	P 00 861524	55500	13/09/2022	130,16
DFM7I89	P 00 850699	57380	12/09/2022	293,47	DFN0C13	E 43 1946508	74630	12/09/2022	195,23
DFN5452	E 43 1944877	74550	10/09/2022	130,16	DFP0625	E 43 1945926	74550	11/09/2022	130,16
DFR6483	E 43 1947813	74550	13/09/2022	130,16	DFR7E53	E 43 1946533	60503	12/09/2022	293,47

DFT2D91	P 00 837186	55500	11/09/2022	130,16	DFX0591	E 43 1945177	74550	11/09/2022	130,16
DFX3371	E 43 1947232	60503	13/09/2022	293,47	DFY8443	E 43 1946344	60503	12/09/2022	293,47
DFZ6896	E 43 1945935	74550	11/09/2022	130,16	DGA0443	E 43 1945089	74550	11/09/2022	130,16
DGD3950	E 43 1947572	60503	13/09/2022	293,47	DGE2095	E 43 1946703	74550	12/09/2022	130,16
DGE2249	E 43 1945709	74550	11/09/2022	130,16	DGE3297	E 43 1947800	74550	13/09/2022	130,16
DGE5205	E 43 1947284	74550	13/09/2022	130,16	DGE6196	E 43 1947776	74550	13/09/2022	130,16
DGJ7409	E 43 1947353	60503	13/09/2022	293,47	DGJ8075	E 43 1944988	74550	10/09/2022	130,16
DGM0654	E 43 1944853	74550	10/09/2022	130,16	DGN2189	P 00 860709	75870	12/09/2022	293,47
DGN2244	E 43 1945175	74630	11/09/2022	195,23	DGS4459	E 43 1947165	74550	13/09/2022	130,16
DGU5069	E 43 1945226	60503	11/09/2022	293,47	DGY4F48	E 43 1946192	60503	12/09/2022	293,47
DGY6J78	P 00 861076	55500	12/09/2022	130,16	DHD4B81	E 43 1945910	74550	11/09/2022	130,16
DHG4863	E 43 1945623	60503	11/09/2022	293,47	DHG9244	E 43 1946584	60503	12/09/2022	293,47
DHO8A68	P 00 860676	60501	11/09/2022	293,47	DHO8E15	E 43 1946745	74550	12/09/2022	130,16
DHU2945	P 00 851628	55500	13/09/2022	130,16	DHU2945	E 43 1947827	74550	13/09/2022	130,16
DHV7639	P 00 856046	55500	13/09/2022	130,16	DHX6649	E 43 1945331	60503	11/09/2022	293,47
DIA9I67	E 43 1945574	60503	11/09/2022	293,47	DID9H17	E 43 1945483	74550	11/09/2022	130,16
DIK2B29	E 43 1945124	74550	11/09/2022	130,16	DIN1C59	E 43 1946030	74630	11/09/2022	195,23
DIN1F14	E 43 1946022	74550	11/09/2022	130,16	DIN6544	E 43 1947538	74630	13/09/2022	195,23
DIN8532	E 43 1945996	74550	11/09/2022	130,16	DIP4646	E 43 1946525	60503	12/09/2022	293,47
DIP9F39	E 43 1946761	74550	12/09/2022	130,16	DIQ8838	E 43 1944210	74550	10/09/2022	130,16
DIR4994	E 43 1947481	74550	13/09/2022	130,16	DIT2804	E 43 1945180	74550	11/09/2022	130,16
DIT8J64	E 43 1947706	60503	13/09/2022	293,47	DIZ3C88	E 43 1946412	74550	12/09/2022	130,16
DIZ6180	P 00 857193	55500	12/09/2022	130,16	DJD5026	P 00 856032	54521	13/09/2022	195,23
DJD7795	E 43 1947839	74550	13/09/2022	130,16	DJH5320	E 43 1946033	74550	11/09/2022	130,16
DJL9J75	E 43 1945860	74550	11/09/2022	130,16	DJQ3696	E 43 1946746	74630	12/09/2022	195,23
DKA4853	E 43 1945668	74710	11/09/2022	880,41	DKG6484	E 43 1947417	60503	13/09/2022	293,47
DKX4098	E 43 1945097	74550	11/09/2022	130,16	DLF7A34	E 43 1946546	74550	12/09/2022	130,16
DLG3442	E 43 1946451	74550	12/09/2022	130,16	DLL9D38	E 43 1945715	74550	11/09/2022	130,16
DLM1J93	E 43 1946694	74550	12/09/2022	130,16	DMA6819	P 00 860680	54521	11/09/2022	195,23
DMA7C16	E 43 1945585	60503	11/09/2022	293,47	DMC9824	E 43 1947381	74550	13/09/2022	130,16
DME9I95	E 43 1947310	60503	13/09/2022	293,47	DMF8510	E 43 1947575	60503	13/09/2022	293,47
DMF8510	E 43 1947678	74550	13/09/2022	130,16	DMG9610	E 43 1945323	60503	11/09/2022	293,47
DMH1940	E 43 1947499	74550	13/09/2022	130,16	DMI0034	E 43 1945957	74550	11/09/2022	130,16
DMI7797	E 43 1945701	74550	11/09/2022	130,16	DMJ8899	E 43 1946303	74550	12/09/2022	130,16
DMM5646	E 43 1945431	60503	11/09/2022	293,47	DMP9F97	P 00 782563	54600	13/09/2022	130,16
DMV0I78	E 43 1944066	60503	10/09/2022	293,47	DMW9086	E 43 1945711	74550	11/09/2022	130,16
DNA3823	E 43 1944096	74550	10/09/2022	130,16	DNB2824	E 43 1945580	60503	11/09/2022	293,47
DNF1E48	E 43 1945964	74550	11/09/2022	130,16	DNI6173	E 43 1947200	74550	13/09/2022	130,16
DNQ5598	P 00 850695	51851	11/09/2022	195,23	DNS3B82	E 43 1946677	74550	12/09/2022	130,16
DNT5104	E 43 1946328	74550	12/09/2022	130,16	DNU8890	P 00 857190	55500	12/09/2022	130,16
DNY4332	E 43 1947403	60503	13/09/2022	293,47	DOB4035	E 43 1946067	74710	11/09/2022	880,41
DOC8718	E 43 1945866	74550	11/09/2022	130,16	DOD4431	E 43 1945324	60503	11/09/2022	293,47
DOI7409	E 43 1945899	74630	11/09/2022	195,23	DOM5310	E 43 1947386	74550	13/09/2022	130,16
DON3881	E 43 1945872	74630	11/09/2022	195,23	DOS6E97	E 43 1945704	74550	11/09/2022	130,16
DOT8A49	E 43 1947606	74550	13/09/2022	130,16	DPF6A27	P 00 861048	55500	12/09/2022	130,16
DPF8032	E 43 1946105	74550	12/09/2022	130,16	DPG0442	E 43 1946125	74550	12/09/2022	130,16
DPG6E32	E 43 1945529	74550	11/09/2022	130,16	DPH2A45	P 00 847058	60501	12/09/2022	293,47
DPL3G22	E 43 1945601	74550	11/09/2022	130,16	DPP1908	E 43 1946057	74550	11/09/2022	130,16
DPR4351	E 43 1946326	60503	12/09/2022	293,47	DPS2949	P 00 857197	55500	12/09/2022	130,16
DPV9726	E 43 1947891	74630	13/09/2022	195,23	DPX6803	E 43 1945527	74550	11/09/2022	130,16
DPX9B96	E 43 1946449	74550	12/09/2022	130,16	DQB0523	E 43 1947887	74630	13/09/2022	195,23
DQB0523	E 43 1946748	74550	12/09/2022	130,16	DQB7J32	E 43 1946713	74550	12/09/2022	130,16
DQB8507	E 43 1945828	74550	11/09/2022	130,16	DQB8709	E 43 1946076	74550	11/09/2022	130,16
DQG3B79	P 00 860713	75870	12/09/2022	293,47	DQO2577	E 43 1946729	74550	12/09/2022	130,16
DQQ6E12	E 43 1945394	74550	11/09/2022	130,16	DQS2B03	E 43 1945142	60503	11/09/2022	293,47
DQS8703	E 43 1946659	74550	12/09/2022	130,16	DQV8587	E 43 1945717	74550	11/09/2022	130,16
DQZ3143	E 43 1945629	74550	11/09/2022	130,16	DQZ3143	E 43 1945634	74550	11/09/2022	130,16
DRA2296	E 43 1944167	60503	10/09/2022	293,47	DRB9373	E 43 1946079	74550	11/09/2022	130,16
DRC0983	E 43 1946634	74630	12/09/2022	195,23	DRC2946	E 43 1946983	74550	11/09/2022	130,16
DRC2B10	E 43 1947674	60503	13/09/2022	293,47	DRE1I09	E 43 1945827	74630	11/09/2022	195,23
DRG3544	E 43 1945379	74550	11/09/2022	130,16	DRK3077	E 43 1946531	74550	12/09/2022	130,16
DRM4625	P 00 851620	55500	12/09/2022	130,16	DRN5543	E 43 1944037	60503	10/09/2022	293,47
DRO7C92	E 43 1945731	74550	11/09/2022	130,16	DRP0115	E 43 1945452	74550	11/09/2022	130,16
DRQ2926	E 43 1947401	60503	13/09/2022	293,47	DRQ2B92	E 43 1945829	74550	11/09/2022	130,16
DRQ5E54	P 00 857170	55680	11/09/2022	195,23	DRQ6I86	E 43 1947286	74550	13/09/2022	130,16
DRQ6I86	E 43 1947122	74550	11/09/2022	130,16	DRR2A50	E 43 1947872	74630	13/09/2022	195,23
DRT0295	E 43 1945924	60503	11/09/2022	293,47	DRT0B85	E 43 1947573	60503	13/09/2022	293,47
DRT3H38	E 43 1947920	74550	13/09/2022	130,16	DRU7F49	E 43 1947747	74630	13/09/2022	195,23
DSF2143	E 43 1945162	74550	11/09/2022	130,16	DSF2F20	E 43 1945306	60503	11/09/2022	293,47
DSF4124	E 43 1944393	74550	10/09/2022	130,16	DSF6676	E 43 1946064	74550	11/09/2022	130,16
DSF8232	E 43 1945523	74550	11/09/2022	130,16	DSF8371	E 43 1946118	74550	12/09/2022	130,16
DSJ9G20	E 43 1946060	74550	11/09/2022	130,16	DSL3180	E 43 1945912	74550	11/09/2022	130,16
DSL5670	E 43 1946752	74550	12/09/2022	130,16	DSM5C32	P 00 860710	75870	12/09/2022	293,47
DSN9409	E 43 1946523	74630	12/09/2022	195,23	DSO2401	P 00 850684	54521	11/09/2022	195,23
DSO7938	E 43 1947835	74550	13/09/2022	130,16	DSR5713	P 00 830849	51851	13/09/2022	195,23
DSS0H74	P 00 782564	55411	13/09/2022	195,23	DST2A25	E 43 1947331	60503	13/09/2022	293,47
DSU3B17	E 43 1944898	74550	10/09/2022	130,16	DSV3G57	P 00 855236	76251	12/09/2022	293,47
DTB2H98	E 43 1945290	60503	11/09/2022	293,47	DTC3463	E 43 1947661	60503	13/09/2022	293,47
DTE1J20	E 43 1946953	74550	10/09/2022	130,16	DTE7550	E 43 1945747	74550	11/09/2022	130,16
DTR3676	E 43 1944531	60503	10/09/2022	293,47	DTW6307	E 43 1946055	74550	11/09/2022	130,16
DTY5297	E 43 1945644	74550	11/09/2022	130,16	DUA2421	E 43 1946678	74550	12/09/2022	130,16
DUA3669	P 00 854733	54600	13/09/2022	130,16	DUA8F26	E 43 1946441	74550	12/09/2022	130,16
DUC0775	E 43 1947098	74550	11/09/2022	130,16	DUC3024	E 43 1947670	60503	13/09/2022	293,47
DUC8H03	E 43 1946260	60503	12/09/2022	293,47	DUF1173	E 43 1947865	74550	13/09/2022	130,16
DUF1543	E 43 1947663	60503	13/09/2022	293,47	DUG8162	E 43 1944146	60503	10/09/2022	293,47
DUG9502	E 43 1946450	74550	12/09/2022	130,16	DUH4344	E 43 1946271	60503	12/09/2022	293,47
DUI3369	P 00 851623	55500	12/09/2022	130,16	DUI9E17	P 00 847061	55500	12/09/2022	130,16
DUJ4031	E 43 1944474	74630	10/09/2022	195,23	DUL1345	P 00 858500	55500	12/09/2022	130,16
DUL1345	P 00 861518	55500	13/09/2022	130,16	DUL4601	E 43 1943930	60503	10/09/2022	293,47
DUM1853	P 00 861503	55500	12/09/2022	130,16	DUM1853	P 00 861520	54521	13/09/2022	195,23
DUM7216	E 43 1947807	74550	13/09/2022	130,16	DUM9695	E 43 1945660	74630	11/09/2022	195,23
DUP1J26	E 43 1946397	74550	12/09/2022	130,16	DVA7F84	E 43 1945624	60503	11/09/2022	293,47
DVC2685	E 43 1946982	74550	11/09/2022	130,16	DVD2923	E 43 1946333	60503	12/09/2022	293,47
DVD4B29	E 43 1945955	74630	11/09/2022	195,23	DVK3045	P 00 860725	55680	12/09/2022	195,23
DVK9037	E 43 1946161	74550	12/09/2022	130,16	DVK9037	E 43 1946162	60503	12/09/2022	293,47
DVK9E02	E 43 1945407	74550	11/09/2022	130,16	DVL8574	E 43 1947289	60503	13/09/2022	293,47
DVL9A45	P 00 796911	58350	12/09/2022	195,23	DVM5706	E 43 1947761	74550	13/09/2022	130,16
DVN8928	E 43 1945448	60503	11/09/2022	293,47	DVT3519	E 43 1944352	74550	10/09/2022	130,16
DVU4907	E 43 1947126	74630	12/09/2022	195,23	DWB2A37	P 00 860697	55500	11/09/2022	130,16
DWC8608	E 43 1945341	60503	11/09/2022	293,47	DWJ0413	E 43 1946702	74630	12/09/2022	195,23
DWJ2769	E 43 1947867	74550	13/09/2022	130,16	DWL4667	E 43 1946085	74550	11/09/2022	130,16
DWM5559	P 00 856049	55500	13/09/2022	130,16	DWM9272	E 43 1946084	74550	11/09/2022	130,16
DWN3052	E 43 1947599	74550	13/09/2022	130,16	DWN8828	E 43 1946765	74550	12/09/2022	130,16
DWN8I33	P 00 852018	55500	10/09/2022	130,16	DWQ0121	E 43 1946240	60503	12/09/2022	293,47
DWQ1885	E 43 1945385	74550	11/09/2022	130,16	DWS7540	E 43 1947357	60503	13/09/2022	293,47
DXG9670	E 43 1945400	74550	11/09/2022	130,16	DXH1560	E 43 1944559	74630	10/09/2022	195,23
DXH4B57	E 43 1943921	74550	10/09/2022	130,16	DXH4B57	E 43 1945087	74710	11/09/2022	880,41
DXJ3B35	E 43 1945251	56732	11/09/2022	130,16	DXS1I72	E 43 1945881	74550	11/09/2022	130,16
DXU3I72	E 43 1947638	60503	13/09/2022	293,47	DXU9H86	P 00 861522	55500	13/09/2022	130,16
DXV4889	E 43 1946099	74630	12/09/2022	195,23	DXW0D99	P 00 857214	55500	13/09/2022	130,16
DYA3J16	E 43 1946342	60503	12/09/2022	293,47	DYC2C60	E 43 1947689	74550	13/09/2022	130,16
DYC6929	E 43 1947114	74550	11/09/2022	130,16	DYC6929	E 43 1947115	74550	11/09/2022	130,16
DYD2006	E 43 1945338	60503	11/09/2022	293,47	DYI4948	E 43 1947314	60503	13/09/2022	293,47
DYI6492	E 43 1945027	74550	10/09/2022	130,16	DYL0985	E 43 1946721	74550	12/09/2022	130,16
DYV2149	E 43 1947687	74550	13/09/2022	130,16	DYW3244	E 43 1946970	74550	10/09/2022	130,16
DYW4985	E 43 1946962	74550	10/09/2022	130,16	DZA3131	E 43 1946052	74630	11/09/2022	195,23
DZD0715	E 43 1947431	60503	13/09/2022	293,47	DZE8441	E 43 1945194	74550	11/09/2022	130,16
DZF7526	E 43 1947090	74550	11/09/2022	130,16	DZH1845	E 43 1946071	74550	11/09/2022	130,16
DZH6492	E 43 1945914	74550	11/09/2022	130,16	DZH9832	E 43 1946613	74550	12/09/2022	130,16
DZJ3382	E 43 1945597	74550	11/09/2022	130,16	DZJ4644	E 43 1945528	74550	11/09/2022	130,16
DZJ8B27	E 43 1945046	74550	10/09/2022	130,16	DZM1947	E 43 1945123	74550	11/09/2022	130,16
DZT5700	E 43 1946685	74630	12/09/2022	195,23	DZT8190	E 43 1945951	74550	11/09/2022	130,16

DZX5100	P 00 860677	73662	11/09/2022	130,16	DZX5875	P 00 861054	54521	12/09/2022	195,23
DZX7E37	E 43 1947531	60503	13/09/2022	293,47	EAE3797	E 43 1946081	74630	11/09/2022	195,23
EAE4527	E 43 1945572	60503	11/09/2022	293,47	EAJ4B26	E 43 1946058	74550	11/09/2022	130,16
EAJ5773	E 43 1945865	74550	11/09/2022	130,16	EAM4D73	E 43 1947525	60503	13/09/2022	293,47
EAQ9009	E 43 1947898	74550	13/09/2022	130,16	EAR0D18	P 00 861508	55500	12/09/2022	130,16
EAZ6066	E 43 1947311	74550	13/09/2022	130,16	EBB2577	E 43 1946714	74630	12/09/2022	195,23
EBB7552	E 43 1945885	74550	11/09/2022	130,16	EBC5G77	E 43 1945661	74550	11/09/2022	130,16
EBD9121	P 00 854731	76331	12/09/2022	293,47	EBE3022	E 43 1947912	74550	13/09/2022	130,16
EBF7341	P 00 851627	55500	13/09/2022	130,16	EBG1815	E 43 1945171	74550	11/09/2022	130,16
EBI0C88	E 43 1945593	74630	11/09/2022	195,23	EBI4007	E 43 1944831	74550	10/09/2022	130,16
EBK5272	E 43 1945131	60503	11/09/2022	293,47	EBO3D00	E 43 1946574	60503	12/09/2022	293,47
EBO6H34	E 43 1945318	60503	11/09/2022	293,47	EBS4177	E 43 1947885	74550	13/09/2022	130,16
EBU0755	P 00 860301	57380	12/09/2022	293,47	EBW0550	E 43 1946314	60503	12/09/2022	293,47
EBY0J04	E 43 1945606	74550	11/09/2022	130,16	EBY5I70	E 43 1946066	74550	11/09/2022	130,16
EBY5I70	E 43 1947669	60503	13/09/2022	293,47	EBZ8459	E 43 1947432	60503	13/09/2022	293,47
ECL9B46	E 43 1947874	74550	13/09/2022	130,16	ECO7234	E 43 1947406	60503	13/09/2022	293,47
ECR1A48	P 00 861516	58192	12/09/2022	880,41	ECX5882	E 43 1947934	74550	13/09/2022	130,16
EDC1619	E 43 1944431	60503	10/09/2022	293,47	EDC1865	E 43 1947167	60503	13/09/2022	293,47
EDC2516	E 43 1946268	60503	12/09/2022	293,47	EDM0939	P 00 857179	55500	11/09/2022	130,16
EDM6637	E 43 1945556	74550	11/09/2022	130,16	EDM6H28	E 43 1946718	74550	12/09/2022	130,16
EDN9017	E 43 1945687	60503	11/09/2022	293,47	EDP6B14	E 43 1945411	60503	11/09/2022	293,47
EDQ4C66	E 43 1945345	60503	11/09/2022	293,47	EDS0B56	E 43 1945228	56732	11/09/2022	130,16
EDZ5577	P 00 860696	55500	11/09/2022	130,16	EDZ9937	E 43 1945084	74630	11/09/2022	195,23
EEC5752	E 43 1945965	74550	11/09/2022	130,16	EEE1988	E 43 1947460	60503	13/09/2022	293,47
EEE5D31	E 43 1947236	74550	13/09/2022	130,16	EEG8043	E 43 1945835	74550	11/09/2022	130,16
EEJ5920	E 43 1946115	74550	12/09/2022	130,16	EEJ7395	E 43 1945356	60503	11/09/2022	293,47
EEK7J84	E 43 1946489	74630	12/09/2022	195,23	EES0I93	E 43 1944944	74550	10/09/2022	130,16
EES1726	P 00 847055	55500	12/09/2022	130,16	EET3460	P 00 857189	55500	12/09/2022	130,16
EET6238	E 43 1946644	74550	12/09/2022	130,16	EEU1740	E 43 1945161	74550	11/09/2022	130,16
EEU2842	E 43 1946485	74550	12/09/2022	130,16	EEX1032	E 43 1945667	74550	11/09/2022	130,16
EFD4I47	E 43 1944001	74550	10/09/2022	130,16	EFN3934	P 00 847053	76842	12/09/2022	130,16
EFT0922	E 43 1946245	60503	12/09/2022	293,47	EFT9722	E 43 1946439	74630	12/09/2022	195,23
EFT9722	E 43 1945771	74550	11/09/2022	130,16	EFV0A93	E 43 1945938	74550	11/09/2022	130,16
EFW1047	E 43 1946119	74550	12/09/2022	130,16	EFW1349	E 43 1945707	74550	11/09/2022	130,16
EFW9914	E 43 1947802	74550	13/09/2022	130,16	EGD7A34	E 43 1947102	74550	11/09/2022	130,16
EGG0I25	E 43 1947667	60503	13/09/2022	293,47	EGG2888	E 43 1945269	74550	11/09/2022	130,16
EGI5378	E 43 1947447	74550	13/09/2022	130,16	EGI6I74	E 43 1946645	74550	12/09/2022	130,16
EGP3C33	E 43 1945157	74550	11/09/2022	130,16	EGP4I82	E 43 1943942	60503	10/09/2022	293,47
EGS1F21	E 43 1947588	74630	13/09/2022	195,23	EGS3260	E 43 1946580	60503	12/09/2022	293,47
EGS3I50	E 43 1945187	74550	11/09/2022	130,16	EGS5502	E 43 1945901	74630	11/09/2022	195,23
EGS5626	E 43 1945934	74550	11/09/2022	130,16	EGS8987	E 43 1947765	74550	13/09/2022	130,16
EGT0089	E 43 1946378	60503	12/09/2022	293,47	EGT7A08	E 43 1945419	60503	11/09/2022	293,47
EGT8D60	E 43 1945816	74550	11/09/2022	130,16	EGV6022	E 43 1947521	74550	13/09/2022	130,16
EGW3201	E 43 1947139	74550	12/09/2022	130,16	EGZ1E96	E 43 1947784	74550	13/09/2022	130,16
EHC9I91	E 43 1945182	74710	11/09/2022	880,41	EHF8042	E 43 1946213	60503	12/09/2022	293,47
EHF9J04	E 43 1947458	60503	13/09/2022	293,47	EHO7755	E 43 1945360	60503	11/09/2022	293,47
EIB1B57	E 43 1946410	74550	12/09/2022	130,16	EIM6347	E 43 1947707	74550	13/09/2022	130,16
EIM7487	E 43 1946540	74550	12/09/2022	130,16	EIQ7575	E 43 1944438	60503	10/09/2022	293,47
EIS1A16	E 43 1947769	74550	13/09/2022	130,16	EIU8F18	E 43 1945128	60503	11/09/2022	293,47
EIW0068	E 43 1944088	74550	10/09/2022	130,16	EIY6274	E 43 1945765	60503	11/09/2022	293,47
EJB2709	E 43 1945517	74550	11/09/2022	130,16	EJE4385	E 43 1947462	60503	13/09/2022	293,47
EJK6224	Z 43 000117	55412	12/09/2022	195,23	EJK8H09	E 43 1945941	74550	11/09/2022	130,16
EJL9I10	E 43 1945779	74550	11/09/2022	130,16	EJM3H54	P 00 861050	55500	12/09/2022	130,16
EJO0E48	E 43 1945249	56732	11/09/2022	130,16	EJO0H64	E 43 1944817	74550	10/09/2022	130,16
EJO1690	E 43 1946648	74630	12/09/2022	195,23	EJV5C16	E 43 1945959	74550	11/09/2022	130,16
EJX5J70	E 43 1946059	74630	11/09/2022	195,23	EJX6335	P 00 857174	60501	11/09/2022	293,47
EKE8D11	E 43 1947107	74710	11/09/2022	880,41	EKF5A21	P 00 861515	58192	12/09/2022	880,41
EKK7448	E 43 1947819	74550	13/09/2022	130,16	EKL0731	E 43 1946126	74550	12/09/2022	130,16
EKL1226	E 43 1945093	74550	11/09/2022	130,16	EKL6198	P 00 861066	55500	12/09/2022	130,16
EKL8545	E 43 1945190	60503	11/09/2022	293,47	EKO0977	E 43 1946524	74550	12/09/2022	130,16
EKO6104	E 43 1945699	74550	11/09/2022	130,16	EKQ6897	E 43 1946579	60503	12/09/2022	293,47
EKR3368	E 43 1946707	74550	12/09/2022	130,16	ELA8503	E 43 1946552	74630	12/09/2022	195,23
ELB8I77	E 43 1945741	74630	11/09/2022	195,23	ELC2C42	E 43 1947330	60503	13/09/2022	293,47
ELC6G69	E 43 1945456	60503	11/09/2022	293,47	ELC9985	E 43 1945774	60503	11/09/2022	293,47
ELD2654	E 43 1945416	60503	11/09/2022	293,47	ELF0J18	E 43 1947111	74550	11/09/2022	130,16
ELG3937	E 43 1945349	74550	11/09/2022	130,16	ELI2045	E 43 1945391	74550	11/09/2022	130,16
ELI5I55	E 43 1947660	60503	13/09/2022	293,47	ELJ6648	E 43 1946252	60503	12/09/2022	293,47
ELJ9643	P 00 854462	55500	10/09/2022	130,16	ELK8746	E 43 1944891	74550	10/09/2022	130,16
ELL3069	E 43 1943937	60503	10/09/2022	293,47	ELM5616	E 43 1943943	60503	10/09/2022	293,47
ELM8629	E 43 1945449	60503	11/09/2022	293,47	ELN0B21	E 43 1947792	74550	13/09/2022	130,16
ELQ9109	C 00 1055831	73662	11/09/2022	130,16	ELR6773	Z 43 000109	55412	12/09/2022	195,23
ELT9H71	P 00 856036	55500	13/09/2022	130,16	ELU5B90	E 43 1945858	74550	11/09/2022	130,16
ELU7E42	E 43 1944120	60503	10/09/2022	293,47	ELV0D20	E 43 1946706	74550	12/09/2022	130,16
ELV2937	E 43 1946032	74550	11/09/2022	130,16	ELY0F80	E 43 1945677	60503	11/09/2022	293,47
ELY7619	E 43 1945799	60503	11/09/2022	293,47	EMC1017	E 43 1947478	74550	13/09/2022	130,16
EMD8I96	E 43 1947557	74550	13/09/2022	130,16	EMG7874	E 43 1944083	56732	10/09/2022	130,16
EMH1005	E 43 1946750	74710	12/09/2022	880,41	EMH4309	E 43 1946047	74550	11/09/2022	130,16
EMH9619	E 43 1945242	56732	11/09/2022	130,16	EMI5132	E 43 1947215	60503	13/09/2022	293,47
EMI7B53	E 43 1947194	74550	13/09/2022	130,16	EMO2614	P 00 847056	55500	12/09/2022	130,16
EMQ1B09	E 43 1947470	74550	13/09/2022	130,16	EMR6H86	E 43 1946564	60503	12/09/2022	293,47
EMU6F09	E 43 1946021	74550	11/09/2022	130,16	EMV9015	E 43 1947755	74550	13/09/2022	130,16
EMW4503	E 43 1944932	74550	10/09/2022	130,16	EMX3575	E 43 1946396	74550	12/09/2022	130,16
EMX7C22	E 43 1945859	74550	11/09/2022	130,16	EMY1893	E 43 1946740	74550	12/09/2022	130,16
ENE2198	E 43 1944007	60503	10/09/2022	293,47	ENF9G62	E 43 1945735	74550	11/09/2022	130,16
ENK7H47	E 43 1946505	74550	12/09/2022	130,16	ENM2925	E 43 1945997	74550	11/09/2022	130,16
ENM2H73	E 43 1947677	60503	13/09/2022	293,47	ENN8947	E 43 1946532	74550	12/09/2022	130,16
ENQ4114	E 43 1945163	74550	11/09/2022	130,16	ENR1464	E 43 1946527	74550	12/09/2022	130,16
ENR5558	E 43 1945636	74550	11/09/2022	130,16	ENS1721	E 43 1947923	74550	13/09/2022	130,16
ENS2377	P 00 860683	55680	11/09/2022	195,23	ENZ6953	E 43 1946736	74550	12/09/2022	130,16
EOD9C16	E 43 1947112	74550	11/09/2022	130,16	EOF1097	E 43 1945873	74550	11/09/2022	130,16
EOJ9B57	E 43 1945769	74550	11/09/2022	130,16	EOO0I58	E 43 1946537	74630	12/09/2022	195,23
EOR2B68	E 43 1947099	74550	11/09/2022	130,16	EPD2231	E 43 1944160	60503	10/09/2022	293,47
EPF0I95	E 43 1946709	74550	12/09/2022	130,16	EPF1A15	E 43 1946154	60503	12/09/2022	293,47
EPG3421	P 00 782560	55411	13/09/2022	195,23	EPG5392	E 43 1947656	60503	13/09/2022	293,47
EPK2572	P 00 856040	55413	13/09/2022	195,23	EPK4880	C 00 1055836	54521	11/09/2022	195,23
EPL2I42	E 43 1946509	74550	12/09/2022	130,16	EPO8256	E 43 1947843	74550	13/09/2022	130,16
EPQ1D58	E 43 1947600	74550	13/09/2022	130,16	EPW5788	E 43 1947132	74550	12/09/2022	130,16
EPW5788	E 43 1947143	74550	12/09/2022	130,16	EPZ3E39	Z 43 000112	55412	12/09/2022	195,23
EPZ5525	E 43 1946090	74550	11/09/2022	130,16	EPZ7755	E 43 1944144	60503	10/09/2022	293,47
EPZ7923	E 43 1947751	74550	13/09/2022	130,16	EQA2755	P 00 847069	55411	13/09/2022	195,23
EQA2C28	E 43 1945297	60503	11/09/2022	293,47	EQC7974	E 43 1946171	74550	12/09/2022	130,16
EQH0333	E 43 1947100	74550	11/09/2022	130,16	EQI0879	E 43 1946236	60503	12/09/2022	293,47
EQJ7935	E 43 1947787	74550	13/09/2022	130,16	EQL3B62	E 43 1947637	60503	13/09/2022	293,47
EQL8C04	E 43 1946419	74550	12/09/2022	130,16	EQN3C50	E 43 1945380	60503	11/09/2022	293,47
EQN4E21	E 43 1946065	74550	11/09/2022	130,16	EQN5287	E 43 1947597	74550	13/09/2022	130,16
EQO4871	E 43 1946374	60503	12/09/2022	293,47	EQQ4D37	E 43 1946682	74550	12/09/2022	130,16
EQR3F86	E 43 1947846	74630	13/09/2022	195,23	EQT5185	E 43 1947101	74550	11/09/2022	130,16
EQV3819	E 43 1946370	60503	12/09/2022	293,47	EQY5107	E 43 1947560	74630	13/09/2022	195,23
EQZ1H57	E 43 1945137	60503	11/09/2022	293,47	EQZ4898	E 43 1945130	74550	11/09/2022	130,16
ERA4930	E 43 1945902	74550	11/09/2022	130,16	ERC4745	E 43 1945626	74550	11/09/2022	130,16
ERK9633	E 43 1946083	74550	11/09/2022	130,16	ERL9098	E 43 1947758	74550	13/09/2022	130,16
ERO3A65	P 00 856034	55500	13/09/2022	130,16	ERP9789	E 43 1946276	60503	12/09/2022	293,47
ERU3322	E 43 1945440	60503	11/09/2022	293,47	ERU4I23	E 43 1946704	74630	12/09/2022	195,23
ERV3I53	P 00 857211	55500	13/09/2022	130,16	ERV9948	E 43 1947216	60503	13/09/2022	293,47
ERX6D45	E 43 1947427	60503	13/09/2022	293,47	ESA9H11	E 43 1946172	74550	12/09/2022	130,16
ESC2H94	E 43 1946400	74550	12/09/2022	130,16	ESD2893	Z 43 000091	55412	10/09/2022	195,23
ESE0090	E 43 1946766	74550	12/09/2022	130,16	ESF2798	E 43 1947109	74550	11/09/2022	130,16
ESF4A85	E 43 1945895	74550	11/09/2022	130,16	ESN4H24	E 43 1945322	60503	11/09/2022	293,47
ESR0097	E 43 1945694	74550	11/09/2022	130,16	ESS8D77	E 43 1945420	60503	11/09/2022	293,47
EST4F53	E 43 1946003	74550	11/09/2022	130,16	ESW5C87	E 43 1945222	56732	11/09/2022	130,16
ETA0711	E 43 1947201	74550	13/09/2022	130,16	ETA3474	E 43 1944924	74630	10/09/2022	195,23
ETB5G29	P 00 860717	75870	12/09/2022	293,47	ETC6G20	E 43 1945757	60503	11/09/2022	293,47

ETC7093	E 43 1945136	60503	11/09/2022	293,47	ETC7J53	E 43 1947504	74550	13/09/2022	130,16
ETC8A90	E 43 1945039	74550	10/09/2022	130,16	ETF4537	E 43 1947390	74550	13/09/2022	130,16
ETJ4B17	P 00 860715	75870	12/09/2022	293,47	ETL0120	E 43 1947803	74550	13/09/2022	130,16
ETL2535	E 43 1947329	60503	13/09/2022	293,47	ETL4420	E 43 1944386	74550	10/09/2022	130,16
ETM5599	E 43 1945121	74630	11/09/2022	195,23	EUA4B09	E 43 1946091	74550	11/09/2022	130,16
EUB0967	E 43 1947848	74550	13/09/2022	130,16	EUD7A28	E 43 1947643	60503	13/09/2022	293,47
EUE7730	P 00 861519	54521	13/09/2022	195,23	EUE8586	E 43 1943963	60503	10/09/2022	293,47
EUG5667	E 43 1945484	74550	11/09/2022	130,16	EUG7C97	E 43 1946771	74550	12/09/2022	130,16
EUI7147	E 43 1944369	74550	10/09/2022	130,16	EUJ5267	P 00 860738	76331	13/09/2022	293,47
EUK3359	E 43 1943866	60503	10/09/2022	293,47	EUK4965	E 43 1946048	74550	11/09/2022	130,16
EUM9840	E 43 1945714	74550	11/09/2022	130,16	EUN0672	E 43 1945210	60503	11/09/2022	293,47
EUP0565	E 43 1946107	74550	12/09/2022	130,16	EUP3072	E 43 1946436	60503	12/09/2022	293,47
EUP9J27	E 43 1946390	74550	12/09/2022	130,16	EUQ9757	E 43 1945199	60503	11/09/2022	293,47
EUR3A89	P 00 850687	57380	11/09/2022	293,47	EUR3A89	P 00 850688	51851	11/09/2022	195,23
EUR7519	E 43 1946699	74630	12/09/2022	195,23	EUT8185	E 43 1946741	74630	12/09/2022	195,23
EUU0E77	E 43 1946665	74630	12/09/2022	195,23	EUU0E77	E 43 1944840	74550	10/09/2022	130,16
EUU5E12	E 43 1946157	60503	12/09/2022	293,47	EUY3573	E 43 1945850	74550	11/09/2022	130,16
EUY4036	E 43 1945494	60503	11/09/2022	293,47	EUZ4842	E 43 1946739	74550	12/09/2022	130,16
EVD4G20	E 43 1945150	74550	11/09/2022	130,16	EVG0J68	E 43 1946037	74630	11/09/2022	195,23
EVG2315	E 43 1946137	74550	12/09/2022	130,16	EVI1I36	E 43 1946272	60503	12/09/2022	293,47
EVN4731	E 43 1945378	74550	11/09/2022	130,16	EVP1D86	E 43 1946591	74550	12/09/2022	130,16
EVP1D86	P 00 854454	60412	10/09/2022	195,23	EVR6919	E 43 1946285	60503	12/09/2022	293,47
EVV4411	E 43 1945099	74550	11/09/2022	130,16	EVV7702	E 43 1945761	60503	11/09/2022	293,47
EVW5346	E 43 1945100	74550	11/09/2022	130,16	EVY1E93	E 43 1944596	74550	10/09/2022	130,16
EVY1E93	E 43 1944809	74550	10/09/2022	130,16	EVY8866	E 43 1943951	60503	10/09/2022	293,47
EWF2531	E 43 1944356	74550	10/09/2022	130,16	EWH1944	E 43 1947516	74550	13/09/2022	130,16
EWH8808	E 43 1946689	74630	12/09/2022	195,23	EWH9811	E 43 1945956	74550	11/09/2022	130,16
EWL0524	E 43 1945352	60503	11/09/2022	293,47	EWM7D03	E 43 1946056	74630	11/09/2022	195,23
EWR2462	E 43 1947524	74550	13/09/2022	130,16	EWR2653	P 00 857202	55500	12/09/2022	130,16
EWU8C37	E 43 1944279	74550	10/09/2022	130,16	EWX4500	E 43 1943891	60503	10/09/2022	293,47
EWZ8098	P 00 860719	75870	12/09/2022	293,47	EXC8G89	E 43 1944617	74630	10/09/2022	195,23
EXM4215	E 43 1945359	60503	11/09/2022	293,47	EXN4645	Z 43 000119	55412	12/09/2022	195,23
EXN4I14	E 43 1945533	74630	11/09/2022	195,23	EXO0F90	E 43 1946264	60503	12/09/2022	293,47
EXR0I44	P 00 837191	68661	11/09/2022	130,16	EXR2E27	E 43 1946097	74630	12/09/2022	195,23
EXS0197	E 43 1944189	74550	10/09/2022	130,16	EXV0G19	E 43 1946743	74710	12/09/2022	880,41
EXY4I53	E 43 1945350	60503	11/09/2022	293,47	EXY5541	E 43 1945801	60503	11/09/2022	293,47
EXZ9142	E 43 1944095	60503	10/09/2022	293,47	EYC0I23	E 43 1946483	74550	12/09/2022	130,16
EYC8F85	E 43 1947890	74550	13/09/2022	130,16	EYD6139	Z 43 000127	55412	13/09/2022	195,23
EYD6221	E 43 1945508	60503	11/09/2022	293,47	EYD6H89	E 43 1946127	74550	12/09/2022	130,16
EYD7781	P 00 860737	58432	13/09/2022	195,23	EYD9921	E 43 1947808	74550	13/09/2022	130,16
EYF6J94	P 00 861065	55500	12/09/2022	130,16	EYF8A29	E 43 1945621	74550	11/09/2022	130,16
EYG6383	P 00 847059	54521	12/09/2022	195,23	EYI1095	E 43 1946688	74630	12/09/2022	195,23
EYI3425	E 43 1946014	74550	11/09/2022	130,16	EYI5136	E 43 1944008	74550	10/09/2022	130,16
EYJ2335	E 43 1946010	74550	11/09/2022	130,16	EYJ2544	E 43 1946104	74550	12/09/2022	130,16
EYJ2895	E 43 1943874	60503	10/09/2022	293,47	EYJ3443	E 43 1947880	74630	13/09/2022	195,23
EYN4629	E 43 1945650	74550	11/09/2022	130,16	EYN4F40	E 43 1945181	74550	11/09/2022	130,16
EYP4022	E 43 1945733	74550	11/09/2022	130,16	EYP5C52	P 00 860721	75870	12/09/2022	293,47
EYQ5A97	E 43 1946428	74550	12/09/2022	130,16	EYT2F97	E 43 1945543	74550	11/09/2022	130,16
EYU8E11	E 43 1946486	74550	12/09/2022	130,16	EYW8J09	E 43 1945697	74550	11/09/2022	130,16
EYZ1C08	E 43 1945706	74550	11/09/2022	130,16	EZA3J86	E 43 1947416	60503	13/09/2022	293,47
EZA4387	E 43 1946432	60503	12/09/2022	293,47	EZB0587	E 43 1947266	60503	13/09/2022	293,47
EZB8015	E 43 1945633	74550	11/09/2022	130,16	EZC7506	E 43 1944138	74550	10/09/2022	130,16
EZD2323	E 43 1947830	74550	13/09/2022	130,16	EZD3C81	E 43 1945285	60503	11/09/2022	293,47
EZD3F29	E 43 1947897	74550	13/09/2022	130,16	EZE5711	E 43 1946034	74550	11/09/2022	130,16
EZF6215	E 43 1946733	74550	12/09/2022	130,16	EZJ0725	E 43 1947806	74550	13/09/2022	130,16
EZK0H40	E 43 1945408	60503	11/09/2022	293,47	EZK7475	E 43 1947108	74630	11/09/2022	195,23
EZN1248	E 43 1945887	74550	11/09/2022	130,16	EZP9B14	P 00 854727	62620	10/09/2022	293,47
EZP9C17	P 00 852042	55500	11/09/2022	130,16	EZR5254	P 00 861513	55500	12/09/2022	130,16
FAA6694	E 43 1945722	74710	11/09/2022	880,41	FAA8723	E 43 1945293	74550	11/09/2022	130,16
FAB4D85	E 43 1945224	60503	11/09/2022	293,47	FAB6F57	P 00 852038	55500	11/09/2022	130,16
FAB9E01	E 43 1947400	60503	13/09/2022	293,47	FAD5739	E 43 1945844	74550	11/09/2022	130,16
FAE1574	E 43 1947633	60503	13/09/2022	293,47	FAG2633	E 43 1947840	74630	13/09/2022	195,23
FAG9704	E 43 1945607	74550	11/09/2022	130,16	FAH0C37	E 43 1946418	74550	12/09/2022	130,16
FAH5977	E 43 1946261	60503	12/09/2022	293,47	FAJ1096	E 43 1947585	74550	13/09/2022	130,16
FAJ5605	P 00 852033	55500	10/09/2022	130,16	FAK2303	E 43 1946742	74550	12/09/2022	130,16
FAM1E11	Z 43 000122	55412	13/09/2022	195,23	FAM1E11	Z 43 000108	55412	12/09/2022	195,23
FAM4I53	E 43 1946545	74550	12/09/2022	130,16	FAO0279	E 43 1946763	74550	12/09/2022	130,16
FAQ5B72	E 43 1946723	74630	12/09/2022	195,23	FAR0710	P 00 857204	76331	13/09/2022	293,47
FAS4352	E 43 1947605	74550	13/09/2022	130,16	FAS7210	E 43 1947411	60503	13/09/2022	293,47
FAT1375	E 43 1947290	60503	13/09/2022	293,47	FAU2C93	E 43 1945822	74630	11/09/2022	195,23
FAU7562	E 43 1947338	60503	13/09/2022	293,47	FAW0433	E 43 1945908	74550	11/09/2022	130,16
FAW3J74	E 43 1945791	74550	11/09/2022	130,16	FAW8215	E 43 1946712	74550	12/09/2022	130,16
FAY2157	E 43 1947909	74550	13/09/2022	130,16	FAY2595	E 43 1945893	74550	11/09/2022	130,16
FBA0359	E 43 1947105	74550	11/09/2022	130,16	FBA9534	E 43 1946405	74550	12/09/2022	130,16
FBB5B28	E 43 1945455	60503	11/09/2022	293,47	FBB5D20	E 43 1945519	74550	11/09/2022	130,16
FBC4J27	E 43 1945830	74550	11/09/2022	130,16	FBE1G65	E 43 1947492	74550	13/09/2022	130,16
FBI8A62	E 43 1947140	74550	12/09/2022	130,16	FBJ0D45	E 43 1945971	74630	11/09/2022	195,23
FBJ0D45	E 43 1945905	74550	11/09/2022	130,16	FBL1977	E 43 1945836	74550	11/09/2022	130,16
FBO2037	E 43 1946360	60503	12/09/2022	293,47	FBQ3E46	E 43 1946103	74630	12/09/2022	195,23
FBQ6781	E 43 1945785	74550	11/09/2022	130,16	FBQ6974	E 43 1946072	74630	11/09/2022	195,23
FBQ8191	E 43 1946028	74550	11/09/2022	130,16	FBQ8497	E 43 1945591	74550	11/09/2022	130,16
FBQ8497	E 43 1947626	74550	13/09/2022	130,16	FBU8707	P 00 860736	56222	13/09/2022	88,38
FBV5828	E 43 1947227	74550	13/09/2022	130,16	FBV9068	P 00 861077	76331	12/09/2022	293,47
FBW0B66	E 43 1945514	74550	11/09/2022	130,16	FBZ1963	E 43 1945143	60503	11/09/2022	293,47
FBZ9362	E 43 1945603	74630	11/09/2022	195,23	FCC2251	E 43 1944523	74550	10/09/2022	130,16
FCF0925	E 43 1945179	74550	11/09/2022	130,16	FCF7D56	E 43 1946484	74550	12/09/2022	130,16
FCI8334	E 43 1946170	74550	12/09/2022	130,16	FCJ4J29	E 43 1946559	60503	12/09/2022	293,47
FCJ9916	E 43 1945368	60503	11/09/2022	293,47	FCM4231	P 00 857192	55500	12/09/2022	130,16
FCQ1313	E 43 1945604	74550	11/09/2022	130,16	FCS6396	E 43 1945961	74550	11/09/2022	130,16
FCU9721	P 00 861528	76331	13/09/2022	293,47	FCX3805	E 43 1946194	60503	12/09/2022	293,47
FDB5454	E 43 1947247	74550	13/09/2022	130,16	FDB8225	E 43 1946724	74630	12/09/2022	195,23
FDD3B22	E 43 1946380	60503	12/09/2022	293,47	FDF6J23	E 43 1945639	74550	11/09/2022	130,16
FDG5I26	E 43 1947717	74550	13/09/2022	130,16	FDH5651	P 00 851626	55500	13/09/2022	130,16
FDI3J33	E 43 1946321	60503	12/09/2022	293,47	FDI3J33	E 43 1946051	74550	11/09/2022	130,16
FDI4226	E 43 1947773	74630	13/09/2022	195,23	FDI5F71	E 43 1944055	60503	10/09/2022	293,47
FDI5I56	E 43 1945598	74550	11/09/2022	130,16	FDI7267	P 00 854730	60412	12/09/2022	195,23
FDJ5734	P 00 837182	55500	11/09/2022	130,16	FDN6532	E 43 1945247	56732	11/09/2022	130,16
FDO3154	E 43 1945658	74550	11/09/2022	130,16	FDR5855	P 00 860695	55500	11/09/2022	130,16
FDU8088	E 43 1944966	74550	10/09/2022	130,16	FDV7135	E 43 1946073	74630	11/09/2022	195,23
FDZ2663	E 43 1946365	60503	12/09/2022	293,47	FEA6809	E 43 1944045	60503	10/09/2022	293,47
FED5H76	E 43 1945399	74550	11/09/2022	130,16	FEF1E38	E 43 1946670	74550	12/09/2022	130,16
FEG8702	E 43 1945922	74550	11/09/2022	130,16	FEH1A13	E 43 1946182	60503	12/09/2022	293,47
FEH7B79	E 43 1946045	74550	11/09/2022	130,16	FEI4536	E 43 1947312	60503	13/09/2022	293,47
FER5C81	P 00 861512	55500	12/09/2022	130,16	FER7536	E 43 1946479	74550	12/09/2022	130,16
FER9110	E 43 1946717	74630	12/09/2022	195,23	FES8B93	E 43 1947121	74550	11/09/2022	130,16
FEU5J75	P 00 847060	55500	12/09/2022	130,16	FEU5J75	E 43 1945842	74630	11/09/2022	195,23
FEV1845	E 43 1945904	74550	11/09/2022	130,16	FEW2509	E 43 1946244	60503	12/09/2022	293,47
FEW3684	P 00 856037	55500	13/09/2022	130,16	FEW3G44	E 43 1945512	60503	11/09/2022	293,47
FEX2722	E 43 1947834	74630	13/09/2022	195,23	FEX4J23	E 43 1947645	60503	13/09/2022	293,47
FEY0913	E 43 1946009	74550	11/09/2022	130,16	FEY1425	E 43 1946128	74630	12/09/2022	195,23
FFA5D53	E 43 1945106	74550	11/09/2022	130,16	FFB3D41	E 43 1943910	74550	10/09/2022	130,16
FFE8976	E 43 1946062	74550	11/09/2022	130,16	FFJ7I40	E 43 1947479	74630	13/09/2022	195,23
FFK1A87	P 00 853311	55090	10/09/2022	130,16	FFO2A46	E 43 1946269	60503	12/09/2022	293,47
FFP0473	E 43 1944954	74550	10/09/2022	130,16	FFQ4160	E 43 1943985	60503	10/09/2022	293,47
FFT8941	E 43 1946251	60503	12/09/2022	293,47	FFU7G73	E 43 1945797	60503	11/09/2022	293,47
FFV7E59	E 43 1946132	74550	12/09/2022	130,16	FFW2H51	E 43 1947785	74550	13/09/2022	130,16
FGD2068	E 43 1946368	74550	12/09/2022	130,16	FGH7309	E 43 1945796	60503	11/09/2022	293,47
FGL2616	E 43 1945308	60503	11/09/2022	293,47	FGM1797	E 43 1945340	74630	11/09/2022	195,23
FGP1A16	E 43 1947198	74550	13/09/2022	130,16	FGP3239	P 00 847063	55500	12/09/2022	130,16
FGQ1I56	E 43 1945390	74550	11/09/2022	130,16	FGR6098	E 43 1946214	56732	12/09/2022	130,16
FGR7355	E 43 1946087	74550	11/09/2022	130,16	FGR7378	E 43 1945602	74550	11/09/2022	130,16
FGR7599	E 43 1945146	74630	11/09/2022	195,23	FGS6D48	E 43 1945864	74550	11/09/2022	130,16

FGT0553	E 43 1947444	60503	13/09/2022	293,47
FGX6154	E 43 1947742	74550	13/09/2022	130,16
FGX6E61	P 00 856047	55500	13/09/2022	130,16
FHF9925	E 43 1946571	60503	12/09/2022	293,47
FHG3295	E 43 1946386	74550	12/09/2022	130,16
FHH9E76	E 43 1947694	74550	13/09/2022	130,16
FHP4J38	E 43 1945550	74550	11/09/2022	130,16
FHU3A17	P 00 857198	55500	12/09/2022	130,16
FHX0F63	E 43 1944607	74630	10/09/2022	195,23
FHZ3E72	E 43 1945457	60503	11/09/2022	293,47
FIB6B39	E 43 1945414	60503	11/09/2022	293,47
FII9B67	E 43 1945853	74550	11/09/2022	130,16
FIL6828	Z 43 000113	55412	12/09/2022	195,23
FIS8656	E 43 1946728	74550	12/09/2022	130,16
FIT6234	E 43 1945832	74550	11/09/2022	130,16
FIX0513	E 43 1945567	74550	11/09/2022	130,16
FJA9364	E 43 1945576	60503	11/09/2022	293,47
FJI8698	E 43 1945923	60503	11/09/2022	293,47
FJL4J61	E 43 1947847	74550	13/09/2022	130,16
FJQ1499	E 43 1944015	56732	10/09/2022	130,16
FJS1917	E 43 1945754	60503	11/09/2022	293,47
FJW2175	E 43 1946529	74550	12/09/2022	130,16
FJY1F66	E 43 1945007	74630	10/09/2022	195,23
FKD4727	P 00 856048	55500	13/09/2022	130,16
FKD9C87	E 43 1946000	74550	11/09/2022	130,16
FKG2956	E 43 1945148	74550	11/09/2022	130,16
FKH8I08	E 43 1945989	74550	11/09/2022	130,16
FKI9955	E 43 1946089	74710	11/09/2022	880,41
FKI9955	E 43 1945777	74550	11/09/2022	130,16
FKL1I23	P 00 861070	55500	12/09/2022	130,16
FKM5E15	E 43 1946550	60503	12/09/2022	293,47
FKO9181	E 43 1946620	74630	12/09/2022	195,23
FKQ8168	P 00 861064	55500	12/09/2022	130,16
FKT3D62	E 43 1945172	74550	11/09/2022	130,16
FKX3858	P 00 861501	55500	12/09/2022	130,16
FKY9H14	E 43 1947092	74550	11/09/2022	130,16
FLA2950	E 43 1945672	74550	11/09/2022	130,16
FLG0E79	E 43 1946195	60503	12/09/2022	293,47
FLK0E85	E 43 1947777	74550	13/09/2022	130,16
FLQ5344	E 43 1945443	74550	11/09/2022	130,16
FLR7027	E 43 1945681	60503	11/09/2022	293,47
FLW8756	E 43 1946046	74550	11/09/2022	130,16
FLY4681	E 43 1947376	74550	13/09/2022	130,16
FMA5B23	E 43 1946006	74550	11/09/2022	130,16
FMD0A81	E 43 1945013	74550	10/09/2022	130,16
FMF3397	E 43 1947752	74550	13/09/2022	130,16
FMF4665	E 43 1945928	74550	11/09/2022	130,16
FMF6430	E 43 1947380	74550	13/09/2022	130,16
FMN5283	P 00 861526	55500	13/09/2022	130,16
FMR1B40	E 43 1945219	74550	11/09/2022	130,16
FMR3G93	E 43 1945897	74550	11/09/2022	130,16
FMS2B47	E 43 1946227	56732	12/09/2022	130,16
FMV6F09	E 43 1945823	74550	11/09/2022	130,16
FMY0C17	E 43 1946024	74710	11/09/2022	880,41
FMY1795	E 43 1947328	60503	13/09/2022	293,47
FND0973	E 43 1947152	74550	13/09/2022	130,16
FND0973	E 43 1947583	74550	13/09/2022	130,16
FND9D02	E 43 1946520	74550	12/09/2022	130,16
FNF7J21	E 43 1946403	74550	12/09/2022	130,16
FNH0D02	E 43 1945283	60503	11/09/2022	293,47
FNH4725	E 43 1945947	74550	11/09/2022	130,16
FNM4739	E 43 1943836	56732	10/09/2022	130,16
FNO8583	E 43 1946716	74550	12/09/2022	130,16
FNQ4A31	E 43 1947202	60503	13/09/2022	293,47
FNS2533	E 43 1947324	60503	13/09/2022	293,47
FNU4J77	E 43 1944960	74550	10/09/2022	130,16
FNV1J61	E 43 1946086	74710	11/09/2022	880,41
FOC1712	E 43 1947582	74550	13/09/2022	130,16
FOE5804	E 43 1947829	74550	13/09/2022	130,16
FOE9465	E 43 1946657	74630	12/09/2022	195,23
FOG7J85	P 00 860732	58434	13/09/2022	195,23
FOL8454	E 43 1945441	74550	11/09/2022	130,16
FOP0C76	E 43 1945879	74630	11/09/2022	195,23
FOR6D07	E 43 1946210	60503	12/09/2022	293,47
FOR7C07	E 43 1946005	74710	11/09/2022	880,41
FOV7708	P 00 861068	55500	12/09/2022	130,16
FOX2J19	E 43 1945346	60503	11/09/2022	293,47
FOY2A37	E 43 1945675	60503	11/09/2022	293,47
FPB7A68	E 43 1946220	56732	12/09/2022	130,16
FPF3608	E 43 1947864	74550	13/09/2022	130,16
FPF5E34	E 43 1946219	56732	12/09/2022	130,16
FPI2279	E 43 1945412	60503	11/09/2022	293,47
FPK6928	P 00 856026	55500	12/09/2022	130,16
FPN3B71	E 43 1947703	60503	13/09/2022	293,47
FPN9A07	E 43 1945896	74550	11/09/2022	130,16
FPP5I17	E 43 1947137	74630	12/09/2022	195,23
FPR6552	E 43 1946040	74550	11/09/2022	130,16
FPV3D60	P 00 861523	55500	13/09/2022	130,16
FPZ6B12	P 00 847062	55500	12/09/2022	130,16
FQA0066	E 43 1944175	74550	10/09/2022	130,16
FQC6G48	E 43 1946177	74550	12/09/2022	130,16
FQK5G36	E 43 1946608	60503	12/09/2022	293,47
FQL4915	E 43 1947754	74630	13/09/2022	195,23
FQT6097	E 43 1946427	74630	12/09/2022	195,23
FQU2J81	E 43 1944911	74550	10/09/2022	130,16
FQW7890	E 43 1944027	56732	10/09/2022	130,16
FRC5B36	E 43 1946429	60503	12/09/2022	293,47
FRE9038	P 00 861060	55500	12/09/2022	130,16
FRF7554	P 00 860705	55500	11/09/2022	130,16
FRI7A81	P 00 851619	55500	12/09/2022	130,16
FRL8D81	E 43 1945325	60503	11/09/2022	293,47
FRM2B49	P 00 858495	54521	12/09/2022	195,23
FRN0274	E 43 1945890	74630	11/09/2022	195,23
FRO0387	P 00 830846	55500	13/09/2022	130,16
FRS0427	E 43 1945189	60503	11/09/2022	293,47
FRS2G24	E 43 1945223	60503	11/09/2022	293,47
FRW7I29	P 00 860708	76331	12/09/2022	293,47
FRZ9038	P 00 861061	54521	12/09/2022	195,23
FSA7776	E 43 1945332	60503	11/09/2022	293,47
FSA7I11	E 43 1945554	74550	11/09/2022	130,16
FSB9429	E 43 1945458	74550	11/09/2022	130,16
FSF0412	E 43 1946684	74550	12/09/2022	130,16
FSF4C04	E 43 1947142	74550	12/09/2022	130,16
FSH9687	E 43 1947886	74550	13/09/2022	130,16
FSJ0D47	E 43 1946666	74710	12/09/2022	880,41
FSL0686	E 43 1945898	74550	11/09/2022	130,16
FSN7506	E 43 1947257	60503	13/09/2022	293,47
FSP5745	E 43 1947223	60503	13/09/2022	293,47
FTA7F14	E 43 1944552	74550	10/09/2022	130,16
FTG7B86	P 00 856027	55500	12/09/2022	130,16
FTK0J00	E 43 1946651	74630	12/09/2022	195,23
FTO3F27	E 43 1945473	60503	11/09/2022	293,47

FGW1I44	E 43 1945134	60503	11/09/2022	293,47
FGX6154	P 00 861063	55500	12/09/2022	130,16
FHA4D83	E 43 1945942	74550	11/09/2022	130,16
FHG2548	E 43 1944236	74630	10/09/2022	195,23
FHG5A75	P 00 860731	59670	13/09/2022	1.467,35
FHI9922	P 00 857185	55500	12/09/2022	130,16
FHU0753	E 43 1944973	74550	10/09/2022	130,16
FHU9307	E 43 1946143	74550	12/09/2022	130,16
FHZ3290	E 43 1947496	74550	13/09/2022	130,16
FHZ4080	E 43 1946434	60503	12/09/2022	293,47
FIH0E96	E 43 1947652	60503	13/09/2022	293,47
FIK6975	E 43 1945307	60503	11/09/2022	293,47
FIP7364	E 43 1946458	60503	12/09/2022	293,47
FIT4B66	E 43 1945474	60503	11/09/2022	293,47
FIW0177	E 43 1947368	56732	13/09/2022	130,16
FJA6702	E 43 1945756	60503	11/09/2022	293,47
FJI5328	E 43 1945220	60503	11/09/2022	293,47
FJJ4182	E 43 1945363	60503	11/09/2022	293,47
FJN9G07	E 43 1947921	74550	13/09/2022	130,16
FJS1917	E 43 1945080	74630	11/09/2022	195,23
FJU4F69	P 00 860706	55500	11/09/2022	130,16
FJW6585	E 43 1945381	74550	11/09/2022	130,16
FJY9A92	E 43 1946979	74550	11/09/2022	130,16
FKD8F99	E 43 1945521	74550	11/09/2022	130,16
FKF3639	E 43 1947517	74550	13/09/2022	130,16
FKG4363	E 43 1946300	60503	12/09/2022	293,47
FKI4401	E 43 1947640	60503	13/09/2022	293,47
FKI9955	E 43 1946078	74630	11/09/2022	195,23
FKI9955	E 43 1945070	74550	10/09/2022	130,16
FKL5231	E 43 1946762	74550	12/09/2022	130,16
FKO0946	E 43 1945286	60503	11/09/2022	293,47
FKQ0016	E 43 1945764	60503	11/09/2022	293,47
FKR1A76	E 43 1947191	74550	13/09/2022	130,16
FKU5038	E 43 1947718	74550	13/09/2022	130,16
FKY6C38	E 43 1946129	74550	12/09/2022	130,16
FKZ5C45	E 43 1947812	74550	13/09/2022	130,16
FLB5355	E 43 1946029	74710	11/09/2022	880,41
FLI1I19	E 43 1945234	60503	11/09/2022	293,47
FLN6E88	E 43 1947274	74550	13/09/2022	130,16
FLR7027	E 43 1945680	74630	11/09/2022	195,23
FLT9374	E 43 1947298	56732	13/09/2022	130,16
FLX2J76	E 43 1945351	74550	11/09/2022	130,16
FMA2129	E 43 1946549	60503	12/09/2022	293,47
FMA7B14	E 43 1946548	74550	12/09/2022	130,16
FME8106	E 43 1947097	74550	11/09/2022	130,16
FMF4509	E 43 1946167	74550	12/09/2022	130,16
FMF4D07	E 43 1944996	74550	10/09/2022	130,16
FML9J65	E 43 1947551	60503	13/09/2022	293,47
FMP4J63	E 43 1947373	74550	13/09/2022	130,16
FMR3G93	E 43 1946068	74550	11/09/2022	130,16
FMR4006	E 43 1946454	60503	12/09/2022	293,47
FMU4J05	E 43 1947838	74630	13/09/2022	195,23
FMX1374	E 43 1946557	60503	12/09/2022	293,47
FMY1197	C 00 785702	73662	13/09/2022	130,16
FMY3687	E 43 1947089	74550	11/09/2022	130,16
FND0973	E 43 1947219	74550	13/09/2022	130,16
FND9297	E 43 1947360	60503	13/09/2022	293,47
FNE0J72	E 43 1945669	74550	11/09/2022	130,16
FNG4851	E 43 1947928	74630	13/09/2022	195,23
FNH1065	E 43 1945232	56732	11/09/2022	130,16
FNL2G29	E 43 1945663	74550	11/09/2022	130,16
FNM9289	E 43 1944215	74630	10/09/2022	195,23
FNP0355	E 43 1947313	60503	13/09/2022	293,47
FNQ4A31	E 43 1945326	60503	11/09/2022	293,47
FNT9161	E 43 1945867	74550	11/09/2022	130,16
FNU7D73	P 00 852040	55500	11/09/2022	130,16
FNY3628	E 43 1945721	60503	11/09/2022	293,47
FOD0358	E 43 1945098	74550	11/09/2022	130,16
FOE5D37	E 43 1945868	74550	11/09/2022	130,16
FOF1560	E 43 1945610	74550	11/09/2022	130,16
FOI2J51	E 43 1945133	60503	11/09/2022	293,47
FOM2C66	E 43 1947691	60503	13/09/2022	293,47
FOR3J27	E 43 1945960	74550	11/09/2022	130,16
FOR6D07	E 43 1947268	56732	13/09/2022	130,16
FOT7G53	E 43 1945406	74630	11/09/2022	195,23
FOW1E69	E 43 1946341	74550	12/09/2022	130,16
FOX8547	E 43 1945703	74550	11/09/2022	130,16
FPA4457	E 43 1945083	74550	11/09/2022	130,16
FPC2F33	E 43 1945434	60503	11/09/2022	293,47
FPF4B06	E 43 1945641	74550	11/09/2022	130,16
FPI0365	E 43 1945863	74550	11/09/2022	130,16
FPJ4A33	P 00 856043	76331	13/09/2022	293,47
FPL4B20	P 00 857194	55500	12/09/2022	130,16
FPN8352	E 43 1947641	74550	13/09/2022	130,16
FPP2076	E 43 1947673	60503	13/09/2022	293,47
FPR4812	P 00 852036	55500	11/09/2022	130,16
FPU4209	E 43 1947129	74550	12/09/2022	130,16
FPV7182	E 43 1945421	74550	11/09/2022	130,16
FPZ8373	P 00 861067	55500	12/09/2022	130,16
FQA9644	E 43 1946551	60503	12/09/2022	293,47
FQK0068	E 43 1946631	74550	12/09/2022	130,16
FQK6H16	P 00 857177	55920	11/09/2022	130,16
FQP5394	P 00 860701	55500	11/09/2022	130,16
FQT8B42	E 43 1947616	74550	13/09/2022	130,16
FQV5707	E 43 1947472	60503	13/09/2022	293,47
FQZ2A28	E 43 1944044	56732	10/09/2022	130,16
FRE4505	E 43 1944825	74550	10/09/2022	130,16
FRF0D77	E 43 1947463	60503	13/09/2022	293,47
FRF9354	E 43 1947345	60503	13/09/2022	293,47
FRL8B61	E 43 1945549	74630	11/09/2022	195,23
FRM1423	E 43 1945284	60503	11/09/2022	293,47
FRM3919	E 43 1945364	56732	11/09/2022	130,16
FRN7961	E 43 1946181	74550	12/09/2022	130,16
FRQ3761	E 43 1946696	74550	12/09/2022	130,16
FRS2C59	E 43 1946101	74550	12/09/2022	130,16
FRT2F08	E 43 1944186	60503	10/09/2022	293,47
FRX7944	E 43 1947498	74550	13/09/2022	130,16
FSA1101	E 43 1947615	74550	13/09/2022	130,16
FSA7C74	E 43 1945499	60503	11/09/2022	293,47
FSB9400	E 43 1947304	74550	13/09/2022	130,16
FSE2F06	E 43 1945746	74550	11/09/2022	130,16
FSF0D28	E 43 1944286	74550	10/09/2022	130,16
FSF7J73	E 43 1945344	60503	11/09/2022	293,47
FSI2256	E 43 1946080	74550	11/09/2022	130,16
FSK7I60	E 43 1946480	74550	12/09/2022	130,16
FSL3941	E 43 1945560	74550	11/09/2022	130,16
FSO5H54	E 43 1945762	60503	11/09/2022	293,47
FSX2J90	E 43 1946753	74550	12/09/2022	130,16
FTG7710	E 43 1946074	74550	11/09/2022	130,16
FTG9507	E 43 1947395	74550	13/09/2022	130,16
FTO3312	E 43 1945919	74550	11/09/2022	130,16
FTP4133	Z 43 000105	55412	12/09/2022	195,23

FTQ1275	P 00 860682	60501	11/09/2022	293,47
FTR8677	E 43 1945281	60503	11/09/2022	293,47
FTS1435	P 00 857206	55920	13/09/2022	130,16
FTU7H73	E 43 1947805	74550	13/09/2022	130,16
FTW1F47	E 43 1946224	56732	12/09/2022	130,16
FUC1788	Z 43 000125	55412	13/09/2022	195,23
FUD5B07	E 43 1945310	60503	11/09/2022	293,47
FUG2106	E 43 1945442	60503	11/09/2022	293,47
FUH4436	E 43 1947399	56732	13/09/2022	130,16
FUI9037	P 00 856041	55500	13/09/2022	130,16
FUK3404	E 43 1947627	74630	13/09/2022	195,23
FUN7532	P 00 837181	55500	11/09/2022	130,16
FUO8682	E 43 1947356	60503	13/09/2022	293,47
FUR0G23	E 43 1947609	74550	13/09/2022	130,16
FUX4J04	E 43 1946169	74550	12/09/2022	130,16
FVA6342	E 43 1945841	74550	11/09/2022	130,16
FVG2485	Z 43 000116	55412	12/09/2022	195,23
FVI9779	E 43 1945453	74550	11/09/2022	130,16
FVN8723	E 43 1946554	60503	12/09/2022	293,47
FVP1526	E 43 1947790	74550	13/09/2022	130,16
FVR4C99	E 43 1946231	56732	12/09/2022	130,16
FVT9949	E 43 1947189	74550	13/09/2022	130,16
FVV5567	P 00 861078	54870	12/09/2022	195,23
FWA6H01	E 43 1945160	74550	11/09/2022	130,16
FWD2589	E 43 1945673	74550	11/09/2022	130,16
FWF6117	E 43 1946262	60503	12/09/2022	293,47
FWH2186	E 43 1946020	74550	11/09/2022	130,16
FWK9F28	E 43 1946295	74550	12/09/2022	130,16
FWL1238	E 43 1945289	60503	11/09/2022	293,47
FWM1205	E 43 1946692	74550	12/09/2022	130,16
FWS3379	E 43 1947901	74550	13/09/2022	130,16
FWU7905	E 43 1945504	60503	11/09/2022	293,47
FWY3E94	E 43 1946459	60503	12/09/2022	293,47
FXB8063	P 00 857181	55500	12/09/2022	130,16
FXE6696	E 43 1947814	74550	13/09/2022	130,16
FXM4E65	E 43 1945538	74550	11/09/2022	130,16
FXM4E65	E 43 1946406	74550	12/09/2022	130,16
FXM6G25	E 43 1947868	74630	13/09/2022	195,23
FXN9H23	E 43 1945303	74550	11/09/2022	130,16
FXQ3528	E 43 1945461	60503	11/09/2022	293,47
FXT1547	E 43 1944325	74550	10/09/2022	130,16
FXY1D99	E 43 1947509	74550	13/09/2022	130,16
FXY9C37	E 43 1944118	60503	10/09/2022	293,47
FYD6318	E 43 1946151	60503	12/09/2022	293,47
FYH2G22	E 43 1945729	74550	11/09/2022	130,16
FYS8B90	E 43 1947456	60503	13/09/2022	293,47
FYY2735	E 43 1946570	60503	12/09/2022	293,47
FZF8665	P 00 837193	68661	11/09/2022	130,16
FZG8H59	E 43 1945944	74550	11/09/2022	130,16
FZK4476	E 43 1946602	60503	12/09/2022	293,47
FZO6B32	E 43 1945949	74550	11/09/2022	130,16
FZQ9120	E 43 1945371	60503	11/09/2022	293,47
FZY4650	E 43 1945943	74550	11/09/2022	130,16
GAB7F95	E 43 1945592	74550	11/09/2022	130,16
GAC8223	E 43 1945564	74550	11/09/2022	130,16
GAG5455	E 43 1947881	74550	13/09/2022	130,16
GAJ4566	Z 43 000115	55412	12/09/2022	195,23
GAK2342	E 43 1947358	60503	13/09/2022	293,47
GAP4A17	P 00 857196	55500	12/09/2022	130,16
GAU6765	E 43 1945695	74550	11/09/2022	130,16
GBA0C91	E 43 1946124	74550	12/09/2022	130,16
GBA6176	P 00 860692	55500	11/09/2022	130,16
GBD5I22	E 43 1947780	74550	13/09/2022	130,16
GBH3A85	E 43 1946273	60503	12/09/2022	293,47
GBJ7J60	E 43 1945168	74550	11/09/2022	130,16
GBO5F74	E 43 1947655	60503	13/09/2022	293,47
GBP2088	E 43 1947440	74550	13/09/2022	130,16
GBS7E97	E 43 1947823	74550	13/09/2022	130,16
GBY9I75	E 43 1947593	74550	13/09/2022	130,16
GCE0875	E 43 1947190	74550	13/09/2022	130,16
GCH0B78	E 43 1947908	74550	13/09/2022	130,16
GCK5503	E 43 1945631	74550	11/09/2022	130,16
GCM3859	E 43 1946471	74550	12/09/2022	130,16
GCN5J91	E 43 1946705	74550	12/09/2022	130,16
GCR9I88	E 43 1945386	74550	11/09/2022	130,16
GCU8G48	E 43 1945555	74630	11/09/2022	195,23
GCV3G78	E 43 1946291	60503	12/09/2022	293,47
GCV7D63	E 43 1946553	60503	12/09/2022	293,47
GCX1E88	E 43 1947779	74630	13/09/2022	195,23
GCZ7C53	E 43 1945551	74550	11/09/2022	130,16
GDA8F87	E 43 1945870	74630	11/09/2022	195,23
GDG6I87	E 43 1945882	74550	11/09/2022	130,16
GDH1192	E 43 1946322	60503	12/09/2022	293,47
GDJ3354	E 43 1945909	74550	11/09/2022	130,16
GDM9F02	E 43 1947461	60503	13/09/2022	293,47
GDR9B90	E 43 1946417	74710	12/09/2022	880,41
GDS1H28	E 43 1946053	74550	11/09/2022	130,16
GDU4B28	P 00 857155	55500	10/09/2022	130,16
GDW5909	E 43 1946698	74630	12/09/2022	195,23
GEI6937	E 43 1947733	74550	13/09/2022	130,16
GEK8263	E 43 1946160	60503	12/09/2022	293,47
GET3957	E 43 1947613	74550	13/09/2022	130,16
GEV7910	E 43 1946758	74550	12/09/2022	130,16
GEY0E29	Z 43 000126	55412	13/09/2022	195,23
GFA3J35	E 43 1947210	60503	13/09/2022	293,47
GFH7F09	E 43 1947852	74550	13/09/2022	130,16
GFT2D87	E 43 1947861	74550	13/09/2022	130,16
GFW5G75	E 43 1945212	60503	11/09/2022	293,47
GGB6A17	E 43 1945742	74550	11/09/2022	130,16
GGD4887	E 43 1947821	74550	13/09/2022	130,16
GGF0183	E 43 1945205	60503	11/09/2022	293,47
GGI2669	E 43 1946180	74550	12/09/2022	130,16
GGL5375	E 43 1946710	74550	12/09/2022	130,16
GGR3A46	E 43 1945840	74550	11/09/2022	130,16
GGW4D02	E 43 1946232	56732	12/09/2022	130,16
GGZ4140	P 00 837177	58196	11/09/2022	880,41
GHB4753	E 43 1947664	60503	13/09/2022	293,47
GHD4349	E 43 1947591	60503	13/09/2022	293,47
GHF0E25	E 43 1947041	75870	12/09/2022	293,47
GHH9A34	P 00 851632	55500	13/09/2022	130,16
GHM7268	E 43 1945948	74630	11/09/2022	195,23
GHO9I75	P 00 850692	57380	11/09/2022	293,47
GHT0147	E 43 1946556	60503	12/09/2022	293,47
GHU9I48	E 43 1947485	74550	13/09/2022	130,16
GHW9350	E 43 1945153	74550	11/09/2022	130,16
GID8424	E 43 1946330	60503	12/09/2022	293,47
GIF6246	E 43 1946751	74550	12/09/2022	130,16
GIJ4J05	E 43 1945432	74550	11/09/2022	130,16
GIP3A84	P 00 837188	55500	11/09/2022	130,16
GIU7676	E 43 1946346	60503	12/09/2022	293,47
GIZ7J94	E 43 1947208	60503	13/09/2022	293,47
GJC4089	P 00 847057	55500	12/09/2022	130,16

FTR2699	E 43 1946063	74550	11/09/2022	130,16
FTS0H10	E 43 1945166	74550	11/09/2022	130,16
FTS1998	E 43 1946526	74550	12/09/2022	130,16
FTV5C19	E 43 1944905	74550	10/09/2022	130,16
FTY8C42	E 43 1945240	60503	11/09/2022	293,47
FUC5098	E 43 1944374	74550	10/09/2022	130,16
FUF7234	P 00 856038	55500	13/09/2022	130,16
FUG9031	E 43 1945876	74550	11/09/2022	130,16
FUH4H53	E 43 1946510	74550	12/09/2022	130,16
FUJ9687	E 43 1945748	60503	11/09/2022	293,47
FUM4401	E 43 1947853	74550	13/09/2022	130,16
FUO2226	E 43 1946041	74550	11/09/2022	130,16
FUP8G22	E 43 1945683	60503	11/09/2022	293,47
FUU9544	E 43 1946050	74550	11/09/2022	130,16
FUZ6569	E 43 1947624	74550	13/09/2022	130,16
FVA9745	E 43 1945296	60503	11/09/2022	293,47
FVG4B22	E 43 1945459	60503	11/09/2022	293,47
FVK5H87	E 43 1947927	74550	13/09/2022	130,16
FVO6685	E 43 1947759	74550	13/09/2022	130,16
FVQ2305	E 43 1946680	74550	12/09/2022	130,16
FVR8126	E 43 1945255	60503	11/09/2022	293,47
FVU9930	E 43 1943882	60503	10/09/2022	293,47
FVY8109	E 43 1945712	74550	11/09/2022	130,16
FWB1529	P 00 860722	75870	12/09/2022	293,47
FWD4D61	P 00 860728	54521	12/09/2022	195,23
FWG9859	E 43 1945929	74550	11/09/2022	130,16
FWI4D79	E 43 1947828	74630	13/09/2022	195,23
FWL1238	E 43 1945447	60503	11/09/2022	293,47
FWL5H05	E 43 1945278	60503	11/09/2022	293,47
FWR0293	P 00 837194	68661	11/09/2022	130,16
FWS3I32	E 43 1947233	60503	13/09/2022	293,47
FWX4J85	E 43 1945266	74550	11/09/2022	130,16
FXA9300	E 43 1946408	74550	12/09/2022	130,16
FXD6A27	E 43 1944918	74550	10/09/2022	130,16
FXI2I46	E 43 1943927	74630	10/09/2022	195,23
FXM4E65	E 43 1945552	74550	11/09/2022	130,16
FXM4E65	E 43 1946457	60503	12/09/2022	293,47
FXN9C37	E 43 1945911	74630	11/09/2022	195,23
FXQ2J19	E 43 1946664	74550	12/09/2022	130,16
FXS6C19	P 00 860707	76332	11/09/2022	293,47
FXT8G10	E 43 1947467	60503	13/09/2022	293,47
FXY9C37	E 43 1944200	74550	10/09/2022	130,16
FXZ8516	E 43 1945439	60503	11/09/2022	293,47
FYF9293	E 43 1945753	60503	11/09/2022	293,47
FYL6148	P 00 851630	55500	13/09/2022	130,16
FYV9F45	E 43 1944884	74550	10/09/2022	130,16
FZE1505	P 00 857169	55500	10/09/2022	130,16
FZG0257	E 43

GJK2085	E 43 1944982	74550	10/09/2022	130,16	GJN6D97	E 43 1945945	74630	11/09/2022	195,23
GJN6J91	P 00 860698	55680	11/09/2022	195,23	GJO3B01	E 43 1947106	74630	11/09/2022	195,23
GJR6C77	E 43 1946409	74550	12/09/2022	130,16	GJT0964	E 43 1945713	74550	11/09/2022	130,16
GJY9G99	E 43 1945954	74550	11/09/2022	130,16	GKA9G87	E 43 1945415	74630	11/09/2022	195,23
GKB4A96	E 43 1945548	74550	11/09/2022	130,16	GKC5A74	E 43 1945736	74550	11/09/2022	130,16
GKE4G77	P 00 851625	55500	13/09/2022	130,16	GKE7F59	E 43 1945758	60503	11/09/2022	293,47
GKF1335	P 00 860733	55920	13/09/2022	130,16	GKF4I94	P 00 837190	58196	11/09/2022	880,41
GKG7313	P 00 856042	55920	13/09/2022	130,16	GKH6229	E 43 1946373	60503	12/09/2022	293,47
GNR1964	P 00 857209	55500	13/09/2022	130,16	GNR1964	P 00 857210	55920	13/09/2022	130,16
GOL0452	E 43 1947854	74550	13/09/2022	130,16	GRR9044	P 00 850685	54522	11/09/2022	195,23
GTI6784	Z 43 000106	55412	12/09/2022	195,23	GXF6168	E 43 1947339	60503	13/09/2022	293,47
GXQ8010	Z 43 000111	55412	12/09/2022	195,23	GYG7859	E 43 1945878	74550	11/09/2022	130,16
GYX2865	E 43 1947766	74550	13/09/2022	130,16	GZT7A61	E 43 1945334	60503	11/09/2022	293,47
HCF2801	E 43 1945880	74550	11/09/2022	130,16	HCY2254	E 43 1945998	74550	11/09/2022	130,16
HCY5015	E 43 1945798	60503	11/09/2022	293,47	HDH3554	E 43 1945215	74630	11/09/2022	195,23
HDH3554	E 43 1945216	60503	11/09/2022	293,47	HDH6059	E 43 1945410	60503	11/09/2022	293,47
HDJ6116	E 43 1945595	74550	11/09/2022	130,16	HDR3D82	E 43 1947563	74550	13/09/2022	130,16
HES2J84	P 00 861509	51851	12/09/2022	195,23	HEX9I85	P 00 860694	55500	11/09/2022	130,16
HGE8100	E 43 1947574	74550	13/09/2022	130,16	HGO4357	E 43 1944000	60503	10/09/2022	293,47
HGO9229	E 43 1945608	74550	11/09/2022	130,16	HHJ0204	P 00 861507	51851	12/09/2022	195,23
HHT8390	E 43 1947767	74630	13/09/2022	195,23	HHW4577	E 43 1945422	74550	11/09/2022	130,16
HHX3391	E 43 1947258	60503	13/09/2022	293,47	HHY9G58	E 43 1946144	74550	12/09/2022	130,16
HID4761	E 43 1947659	60503	13/09/2022	293,47	HIG4162	E 43 1946049	74550	11/09/2022	130,16
HIK8303	E 43 1945151	60503	11/09/2022	293,47	HIP4780	E 43 1947866	74550	13/09/2022	130,16
HIU6291	E 43 1946296	60503	12/09/2022	293,47	HJA6318	E 43 1945921	74550	11/09/2022	130,16
HJA6318	E 43 1946691	74550	12/09/2022	130,16	HJA8417	E 43 1945594	74550	11/09/2022	130,16
HJE0066	E 43 1947260	60503	13/09/2022	293,47	HJE1F44	E 43 1947546	60503	13/09/2022	293,47
HJM3030	P 00 837184	55500	11/09/2022	130,16	HKC1035	E 43 1945524	60503	11/09/2022	293,47
HLB0666	E 43 1947377	74550	13/09/2022	130,16	HLO3H15	E 43 1945147	60503	11/09/2022	293,47
HLO4J22	E 43 1945245	56732	11/09/2022	130,16	HMY0H34	E 43 1945149	74630	11/09/2022	195,23
HNE1028	E 43 1946337	60503	12/09/2022	293,47	HNE3047	E 43 1945875	74550	11/09/2022	130,16
HNL8J02	E 43 1946567	60503	12/09/2022	293,47	HNS7303	E 43 1947507	74550	13/09/2022	130,16
HOA6592	E 43 1944400	60503	10/09/2022	293,47	HOG8B66	E 43 1945343	60503	11/09/2022	293,47
HRJ5538	E 43 1946589	74550	12/09/2022	130,16	HSA9F31	E 43 1946202	60503	12/09/2022	293,47
HSF0920	E 43 1945702	60503	11/09/2022	293,47	HTD1224	E 43 1944035	60503	10/09/2022	293,47
HTL0E88	E 43 1945233	56732	11/09/2022	130,16	HTN0347	P 00 847064	57380	13/09/2022	293,47
HZH1541	P 00 861527	55500	13/09/2022	130,16	IRV4J56	E 43 1947756	74550	13/09/2022	130,16
IXZ7A60	E 43 1945342	60503	11/09/2022	293,47	IYC1C31	P 00 856052	55920	13/09/2022	130,16
IYJ2H10	P 00 855612	54010	13/09/2022	195,23	IZC5F23	P 00 857188	55500	12/09/2022	130,16
JAP0J23	E 43 1945612	60503	11/09/2022	293,47	JAR7G48	E 43 1947580	60503	13/09/2022	293,47
JEI1839	E 43 1947539	74550	13/09/2022	130,16	JET3434	E 43 1946309	60503	12/09/2022	293,47
JGU1B06	E 43 1947730	74550	13/09/2022	130,16	JHD4011	E 43 1945102	60503	11/09/2022	293,47
JHM8960	E 43 1947103	74550	11/09/2022	130,16	JIA1787	E 43 1946424	74550	12/09/2022	130,16
JLD7H51	E 43 1945139	60503	11/09/2022	293,47	JOH7176	E 43 1944070	60503	10/09/2022	293,47
JPD2141	E 43 1946606	60503	12/09/2022	293,47	JPT2525	E 43 1945104	74550	11/09/2022	130,16
JPX0I85	E 43 1946583	74550	12/09/2022	130,16	JQN9598	P 00 847052	51851	12/09/2022	195,23
JRL1A34	E 43 1946547	74550	12/09/2022	130,16	JRO9I70	E 43 1945930	74550	11/09/2022	130,16
JSH3509	E 43 1947209	60503	13/09/2022	293,47	JSM8C89	E 43 1947079	74550	11/09/2022	130,16
JSX7D92	E 43 1946407	74550	12/09/2022	130,16	JVK7E10	E 43 1946113	74550	12/09/2022	130,16
JZJ5048	Z 43 000128	55412	13/09/2022	195,23	KGD2809	E 43 1947924	74550	13/09/2022	130,16
KJZ5248	E 43 1945287	60503	11/09/2022	293,47	KMH8965	E 43 1945730	74550	11/09/2022	130,16
KMO3365	E 43 1945096	74550	11/09/2022	130,16	KND5570	E 43 1945794	74550	11/09/2022	130,16
KNE2654	E 43 1945279	60503	11/09/2022	293,47	KNI1I47	E 43 1946566	60503	12/09/2022	293,47
KOM9153	E 43 1945728	74550	11/09/2022	130,16	KOV3G29	E 43 1947884	74550	13/09/2022	130,16
KPH7J82	E 43 1945940	74630	11/09/2022	195,23	KPL5056	P 00 851633	55500	13/09/2022	130,16
KPN7F04	E 43 1945946	74550	11/09/2022	130,16	KPT1I85	E 43 1945091	74550	11/09/2022	130,16
KQW1F00	E 43 1945513	60503	11/09/2022	293,47	KRA5I74	E 43 1946701	74550	12/09/2022	130,16
KRQ7C77	P 00 857208	55500	13/09/2022	130,16	KRW6600	E 43 1946039	74710	11/09/2022	880,41
KUH7C41	E 43 1947144	74550	12/09/2022	130,16	KVE8287	E 43 1946109	74550	12/09/2022	130,16
KWA7J36	E 43 1945169	74550	11/09/2022	130,16	KWD1H38	E 43 1946329	60503	12/09/2022	293,47
KWO5931	P 00 860730	60412	12/09/2022	195,23	KWR0704	E 43 1946122	74550	12/09/2022	130,16
KWS7G93	E 43 1946693	74550	12/09/2022	130,16	KXC7F91	E 43 1945507	56732	11/09/2022	130,16
KXX3A62	E 43 1945280	60503	11/09/2022	293,47	KZY3015	E 43 1943936	60503	10/09/2022	293,47
LBC4573	E 43 1945676	74550	11/09/2022	130,16	LBK2910	E 43 1947171	60503	13/09/2022	293,47
LBL2816	E 43 1944345	74550	10/09/2022	130,16	LBL5276	E 43 1947153	74630	13/09/2022	195,23
LNH1248	E 43 1945493	60503	11/09/2022	293,47	LOS3983	E 43 1945861	74550	11/09/2022	130,16
LOX4008	P 00 851622	55500	12/09/2022	130,16	LPA0626	P 00 861056	54521	12/09/2022	195,23
LPQ8A90	E 43 1945700	74550	11/09/2022	130,16	LQK5H49	P 00 860679	54521	11/09/2022	195,23
LQM5H32	E 43 1945751	74550	11/09/2022	130,16	LQP2361	E 43 1945630	74550	11/09/2022	130,16
LQP2361	E 43 1945192	60503	11/09/2022	293,47	LRW9227	P 00 853958	55171	13/09/2022	195,23
LRZ6786	E 43 1946191	60503	12/09/2022	293,47	LSP6864	E 43 1946237	60503	12/09/2022	293,47
LSU7340	P 00 847066	76331	13/09/2022	293,47	LUX7483	E 43 1946312	60503	12/09/2022	293,47
MCB3E22	E 43 1945361	60503	11/09/2022	293,47	MDL1016	E 43 1946683	74550	12/09/2022	130,16
MIC0518	E 43 1944166	74550	10/09/2022	130,16	MIV8054	E 43 1945691	74550	11/09/2022	130,16
MLF8I42	E 43 1947824	74550	13/09/2022	130,16	MOL2J31	E 43 1944211	74550	10/09/2022	130,16
MSY3E20	E 43 1947527	60503	13/09/2022	293,47	MTD7100	E 43 1947131	74550	12/09/2022	130,16
MUZ3J06	E 43 1945183	74550	11/09/2022	130,16	MVS1398	E 43 1945305	60503	11/09/2022	293,47
MWC8066	E 43 1945077	60503	11/09/2022	293,47	MWF2035	E 43 1945433	60503	11/09/2022	293,47
MYB2945	E 43 1944337	74550	10/09/2022	130,16	NCR8732	P 00 837180	55500	11/09/2022	130,16
NJO0213	E 43 1946226	56732	12/09/2022	130,16	NLI2210	E 43 1945649	74550	11/09/2022	130,16
NMO2C84	E 43 1947831	74550	13/09/2022	130,16	NOR6132	E 43 1945566	74550	11/09/2022	130,16
NUG1H58	E 43 1945430	74550	11/09/2022	130,16	NUQ7J28	P 00 850697	57380	12/09/2022	293,47
NYA4022	E 43 1945384	74550	11/09/2022	130,16	NYD6H13	E 43 1946654	74550	12/09/2022	130,16
NYF8265	E 43 1945389	74550	11/09/2022	130,16	NYF8265	E 43 1945479	74550	11/09/2022	130,16
ODB3E74	E 43 1947475	74550	13/09/2022	130,16	OHZ6A96	E 43 1946356	74710	12/09/2022	880,41
OLM7F41	E 43 1946461	60503	12/09/2022	293,47	OLQ3552	E 43 1947610	74550	13/09/2022	130,16
OLQ8E07	E 43 1945460	74550	11/09/2022	130,16	OLW4520	E 43 1945679	60503	11/09/2022	293,47
OLW4E23	E 43 1946569	60503	12/09/2022	293,47	OLZ3119	E 43 1947619	74550	13/09/2022	130,16
OMB1D57	E 43 1945884	74550	11/09/2022	130,16	ONT4446	E 43 1945362	56732	11/09/2022	130,16
OPB7910	E 43 1946539	74550	12/09/2022	130,16	OPT1659	P 00 857178	76331	11/09/2022	293,47
OPT5331	E 43 1947424	60503	13/09/2022	293,47	OPX5E04	E 43 1945646	74550	11/09/2022	130,16
OQC5990	E 43 1945857	74550	11/09/2022	130,16	OQF1847	E 43 1945101	74550	11/09/2022	130,16
OQM0702	E 43 1944423	60503	10/09/2022	293,47	OQU5211	E 43 1945221	56732	11/09/2022	130,16
OQY8162	E 43 1945937	74550	11/09/2022	130,16	ORC1742	P 00 851615	55500	11/09/2022	130,16
OSA5J04	P 00 830848	55500	13/09/2022	130,16	OSZ4I22	E 43 1943982	60503	10/09/2022	293,47
OTU0D37	P 00 860703	55500	11/09/2022	130,16	OUQ6682	E 43 1945851	74550	11/09/2022	130,16
OVD0A89	P 00 837179	55500	11/09/2022	130,16	OWK9G96	E 43 1947922	74550	13/09/2022	130,16
OWX2G64	E 43 1946490	74550	12/09/2022	130,16	OXJ6A23	E 43 1946663	74550	12/09/2022	130,16
OYE6E83	E 43 1947283	60503	13/09/2022	293,47	OZR7475	E 43 1947295	60503	13/09/2022	293,47
OZS1I48	E 43 1947407	60503	13/09/2022	293,47	PAG5107	P 00 856035	55500	13/09/2022	130,16
PAV2A55	E 43 1947404	60503	13/09/2022	293,47	PAW5B61	E 43 1947714	74550	13/09/2022	130,16
PBQ8E15	E 43 1947423	60503	13/09/2022	293,47	PFN1480	P 00 847054	55500	12/09/2022	130,16
PGA6F43	E 43 1945664	74550	11/09/2022	130,16	PGO1059	E 43 1946234	56732	12/09/2022	130,16
PHO5I20	E 43 1947320	60503	13/09/2022	293,47	PJM8J80	E 43 1945511	60503	11/09/2022	293,47
PLT2B82	E 43 1946542	74550	12/09/2022	130,16	PMF5657	E 43 1946206	60503	12/09/2022	293,47
POJ7D82	E 43 1947731	74550	13/09/2022	130,16	PPN3I66	E 43 1946700	74550	12/09/2022	130,16
PQH0404	E 43 1947815	74550	13/09/2022	130,16	PRJ5026	E 43 1945768	74550	11/09/2022	130,16
PRX1B67	P 00 861062	53800	12/09/2022	130,16	PUD0E03	E 43 1945845	74550	11/09/2022	130,16
PUF8A58	E 43 1946543	74550	12/09/2022	130,16	PUV4I41	E 43 1946189	60503	12/09/2022	293,47
PUV4I41	E 43 1946284	60503	12/09/2022	293,47	PVA0E33	E 43 1947495	74550	13/09/2022	130,16
PVB8G67	E 43 1946088	74550	11/09/2022	130,16	PVI6887	E 43 1945465	60503	11/09/2022	293,47
PVW5J79	E 43 1946225	56732	12/09/2022	130,16	PWB5027	E 43 1945716	74550	11/09/2022	130,16
PWG0E63	P 00 860727	55680	12/09/2022	195,23	PWI7C37	E 43 1946123	74630	12/09/2022	195,23
PWM4E92	E 43 1946572	60503	12/09/2022	293,47	PWU6963	E 43 1944495	60503	10/09/2022	293,47
PWV0B54	E 43 1945763	60503	11/09/2022	293,47	PWY6I30	E 43 1944052	60503	10/09/2022	293,47
PXA9232	E 43 1945144	60503	11/09/2022	293,47	PXC3607	E 43 1944417	60503	10/09/2022	293,47
PXD9295	E 43 1945874	74630	11/09/2022	195,23	PXK8744	P 00 854732	54600	13/09/2022	130,16
PXO3755	E 43 1947336	60503	13/09/2022	293,47	PXQ8398	E 43 1946035	74550	11/09/2022	130,16
PXS7740	E 43 1947355	60503	13/09/2022	293,47	PXT9576	P 00 850696	55500	11/09/2022	130,16
PXU2215	P 00 857186	55500	12/09/2022	130,16	PXU9H14	E 43 1946100	74550	12/09/2022	130,16
PXV6C51	P 00 861511	55500	12/09/2022	130,16	PYB6870	E 43 1946082	74550	11/09/2022	130,16
PYE0316	E 43 1947533	60503	13/09/2022	293,47	PYE3835	E 43 1946536	60503	12/09/2022	293,47
PYE3F97	E 43 1947272	60503	13/09/2022	293,47	PYF4094	E 43 1945698	74550	11/09/2022	130,16
PYI8355	P 00 851631	55500	13/09/2022	130,16	PYL8J75	E 43 1946218	56732	12/09/2022	130,16
PYO8H95	E 43 1945854	74550	11/09/2022	130,16	PYP0956	E 43 1946604	74550	12/09/2022	130,16
PYQ8156	E 43 1946265	60503	12/09/2022	293,47	PZA0B88	P 00 860723	75870	12/09/2022	293,47
PZI4260	E 43 1945154	60503	11/09/2022	293,47	PZK8701	E 43 1946277	60503	12/09/2022	293,47
PZP6380	E 43 1945889	74630	11/09/2022	195,23	PZQ4018	E 43 1944176	60503	10/09/2022	293,47
PZT3786	E 43 1945229	56732	11/09/2022	130,16	PZU5762	E 43 1947540	74550	13/09/2022	130,16
PZV6J16	E 43 1947505	74550	13/09/2022	130,16	PZY0B01	E 43 1946117	74550	12/09/2022	130,16
QAM6C12	E 43 1944502	60503	10/09/2022	293,47	QCX6J14	E 43 1945021	74550	10/09/2022	130,16
QCZ0E08	E 43 1947234	74550	13/09/2022	130,16	QHO6111	P 00 850690	51851	11/09/2022	195,23
QHZ3I86	E 43 1945309	60503	11/09/2022	293,47	QJI2C45	E 43 1943971	60503	10/09/2022	293,47
QKP5J11	E 43 1946186	60503	12/09/2022	293,47	QKT8C17	E 43 1945500	60503	11/09/2022	293,47
QLX5F75	E 43 1946481	74550	12/09/2022	130,16	QMR8128	E 43 1947502	74550	13/09/2022	130,16
QMX4G95	E 43 1946686	74630	12/09/2022	195,23	QNE0G72	P 00 857183	55500	12/09/2022	130,16
QNG5121	E 43 1946528	60503	12/09/2022	293,47	QNG9982	E 43 1946242	60503	12/09/2022	293,47
QNH0B87	E 43 1947871	74630	13/09/2022	195,23	QNI8719	E 43 1946581	74550	12/09/2022	130,16
QNJ8C58	E 43 1946445	74550	12/09/2022	130,16	QNR3I32	E 43 1945033	74550	10/09/2022	130,16
QNS8H92	E 43 1944380	60503	10/09/2022	293,47	QNT9B38	E 43 1947614	74550	13/09/2022	130,16
QNV9B15	P 00 861057	54521	12/09/2022	195,23	QNW8G50	E 43 1945518	74550	11/09/2022	130,16
QNZ5D59	E 43 1946676	74550	12/09/2022	130,16	QOA3772	E 43 1945268	74630	11/09/2022	195,23
QOC3D84	E 43 1946465	74550	12/09/2022	130,16	QOD3G67	E 43 1947762	74550	13/09/2022	130,16
QOH0A37	E 43 1946687	74550	12/09/2022	130,16	QOI1863	E 43 1945939	74550	11/09/2022	130,16
QOR5C11	E 43 1946238	74630	12/09/2022	195,23	QOU3J66	E 43 1947224	60503	13/09/2022	293,47
QOV0A59	E 43 1945347	60503	11/09/2022	293,47	QOV0C65	E 43 1947193	74550	13/09/2022	130,16
QOV0D16	E 43 1946573	60503	12/09/2022	293,47	QOX2337	P 00 855606	55500	10/09/2022	130,16
QOX6311	P 00 851616	55500	11/09/2022	130,16	QPB5J97	E 43 1946672	74550	12/09/2022	130,16
QPE4F33	E 43 1946530	74550	12/09/2022	130,16	QPF7826	P 00 851621	55500	12/09/2022	130,16
QPR3341	E 43 1947628	60503	13/09/2022	293,47	QPR3B26	E 43 1946184	60503	12/09/2022	293,47
QPR7D50	E 43 1947675	60503	13/09/2022	293,47	QPR8E01	E 43 1945501	60503	11/09/2022	293,47
QPR8E64	E 43 1946209	60503	12/09/2022	293,47	QPS4A00	E 43 1945871	74550	11/09/2022	130,16
QQB4A03	P 00 850700	57380	12/09/2022	293,47	QQC0G84	E 43 1947337	60503	13/09/2022	293,47
QQD8H01	E 43 1945786	74550	11/09/2022	130,16	QQK6F23	P 00 857171	60501	11/09/2022	293,47
QQO3C90	E 43 1943899	60503	10/09/2022	293,47	QQT2D04	E 43 1947402	60503	13/09/2022	293,47
QQU8J40	E 43 1946402	74550	12/09/2022	130,16	QQW9H49	E 43 1943972	60503	10/09/2022	293,47
QQX8B70	E 43 1947213	60503	13/09/2022	293,47	QQX8B70	E 43 1947451	74630	13/09/2022	195,23
QQZ1C16	E 43 1945195	60503	11/09/2022	293,47	QQZ8E48	E 43 1947317	60503	13/09/2022	293,47
QTB0390	E 43 1944202	60503	10/09/2022	293,47	QTH4B64	P 00 847071	51851	13/09/2022	195,23
QUC4364	E 43 1946747	74630	12/09/2022	195,23	QUG6G42	E 43 1947811	74550	13/09/2022	130,16
QUJ1B27	P 00 857212	55500	13/09/2022	130,16	QUK1881	E 43 1946023	74550	11/09/2022	130,16
QUK3936	E 43 1945243	56732	11/09/2022	130,16	QUK6H26	P 00 858496	54521	12/09/2022	195,23
QUP7C58	E 43 1946070	74550	11/09/2022	130,16	QUS8G35	E 43 1945492	74550	11/09/2022	130,16
QUV5843	P 00 857184	55680	12/09/2022	195,23	QUV8J66	E 43 1944568	74550	10/09/2022	130,16
QUX2E74	E 43 1943962	60503	10/09/2022	293,47	QVF9I36	E 43 1945450	60503	11/09/2022	293,47
QWR1G62	E 43 1944871	74550	10/09/2022	130,16	QWS7C39	P 00 857182	55500	12/09/2022	130,16
QWT2E02	E 43 1945537	74550	11/09/2022	130,16	QWT5255	P 00 860691	55500	11/09/2022	130,16
QWV4I09	E 43 1946367	60503	12/09/2022	293,47	QXB3D51	E 43 1946725	74550	12/09/2022	130,16
QXD0641	E 43 1945826	74630	11/09/2022	195,23	QXG4565	E 43 1945355	60503	11/09/2022	293,47
QXJ7B69	E 43 1947332	60503	13/09/2022	293,47	QXJ9J74	E 43 1946339	60503	12/09/2022	293,47
QXK5B50	E 43 1946517	60503	12/09/2022	293,47	QXL9J64	E 43 1945246	60503	11/09/2022	293,47
QXO2A63	E 43 1945839	74550	11/09/2022	130,16	QXP7A28	E 43 1944332	74550	10/09/2022	130,16
QYA5C59	E 43 1945388	74550	11/09/2022	130,16	RBL8A39	E 43 1946313	60503	12/09/2022	293,47
RBT9E18	P 00 852035	55500	11/09/2022	130,16	RCC7B57	E 43 1945225	56732	11/09/2022	130,16
RDP2D57	P 00 860693	55500	11/09/2022	130,16	REO0G55	E 43 1946015	74630	11/09/2022	195,23
RER2C68	P 00 856029	55413	12/09/2022	195,23	RFC4J81	E 43 1946614	60503	12/09/2022	293,47
RFD2I10	E 43 1946098	74550	12/09/2022	130,16	RFG5E17	P 00 860734	55500	13/09/2022	130,16
RFH0E90	E 43 1945105	74550	11/09/2022	130,16	RFH9G34	E 43 1947418	60503	13/09/2022	293,47
RFJ5E08	P 00 860690	56222	11/09/2022	88,38	RFP3E43	Z 43 000107	55412	12/09/2022	195,23
RFP7B42	E 43 1945353	60503	11/09/2022	293,47	RFR3E81	E 43 1946196	60503	12/09/2022	293,47
RFR4F13	E 43 1946560	60503	12/09/2022	293,47	RFR4I14	E 43 1943950	60503	10/09/2022	293,47
RFR9C15	E 43 1945155	60503	11/09/2022	293,47	RFU2E36	E 43 1947428	60503	13/09/2022	293,47
RFX8E22	E 43 1947300	60503	13/09/2022	293,47	RFZ7H97	P 00 855237	55500	12/09/2022	130,16
RFZ7H97	P 00 855240	55500	12/09/2022	130,16	RGD1A89	E 43 1947273	74550	13/09/2022	130,16
RHG4J08	E 43 1946544	74630	12/09/2022	195,23	RHN1B77	E 43 1946031	74630	11/09/2022	195,23
RHQ3J54	E 43 1947705	60503	13/09/2022	293,47	RHQ4C60	P 00 857173	60501	11/09/2022	293,47
RHS1H24	E 43 1945372	74550	11/09/2022	130,16	RHX2J86	E 43 1945404	60503	11/09/2022	293,47
RIB2D77	E 43 1947932	74630	13/09/2022	195,23	RIR6C18	E 43 1946425	74550	12/09/2022	130,16
RJA3C11	E 43 1945082	74710	11/09/2022	880,41	RKR7D44	P 00 855235	55500	12/09/2022	130,16
RKR7D44	P 00 854729	55500	12/09/2022	130,16	RMH1A23	E 43 1946679	74550	12/09/2022	130,16
RMK4F56	E 43 1946025	74550	11/09/2022	130,16	RML4J47	E 43 1944305	74550	10/09/2022	130,16
RMN1F96	E 43 1945645	74550	11/09/2022	130,16	RMN8F82	E 43 1945913	74550	11/09/2022	130,16
RMO8I43	E 43 1946096	74550	12/09/2022	130,16	RMP2C07	E 43 1947671	60503	13/09/2022	293,47
RMS0E87	E 43 1945662	74550	11/09/2022	130,16	RMS5D28	P 00 847065	76331	13/09/2022	293,47
RMV7I91	P 00 856030	55500	12/09/2022	130,16	RMV7I91	P 00 856025	55500	12/09/2022	130,16
RMX7E93	E 43 1947318	60503	13/09/2022	293,47	RMY5I78	E 43 1947445	60503	13/09/2022	293,47
RMY6E48	E 43 1947094	74550	11/09/2022	130,16	RND3J66	E 43 1947510	74630	13/09/2022	195,23
RNE7I88	P 00 857176	51930	11/09/2022	293,47	RNF3D61	E 43 1947929	74550	13/09/2022	130,16
RNF4E98	P 00 854728	76331	11/09/2022	293,47	RNI2H23	E 43 1945541	74550	11/09/2022	130,16
RNI7I08	E 43 1945824	74550	11/09/2022	130,16	RNJ1J59	P 00 850689	54522	11/09/2022	195,23
RNJ6A17	E 43 1945211	74550	11/09/2022	130,16	RNL7F57	E 43 1947128	74550	12/09/2022	130,16
RNL8E40	E 43 1944469	74550	10/09/2022	130,16	RNQ7C37	E 43 1945444	60503	11/09/2022	293,47
RNS2B99	E 43 1945587	74630	11/09/2022	195,23	RNW0I18	E 43 1947534	56732	13/09/2022	130,16
RNX0D12	P 00 857161	55500	10/09/2022	130,16	RNX9A88	E 43 1947392	74630	13/09/2022	195,23
RNY7D29	E 43 1945627	74630	11/09/2022	195,23	RTA8B69	E 43 1947415	60503	13/09/2022	293,47
RTF2F00	E 43 1946711	74550	12/09/2022	130,16	RTF4J27	E 43 1945468	60503	11/09/2022	293,47
RTF8F40	E 43 1946708	74550	12/09/2022	130,16	RTG0C12	E 43 1944249	74550	10/09/2022	130,16
RTG5A14	E 43 1945917	74550	11/09/2022	130,16	RTG6C78	E 43 1945693	74550	11/09/2022	130,16
RTN8D16	E 43 1946416	74550	12/09/2022	130,16	RTO4C63	E 43 1947592	74550	13/09/2022	130,16
RTU4J22	E 43 1945382	74550	11/09/2022	130,16	RTV0F53	P 00 856050	55500	13/09/2022	130,16
RTV8H50	E 43 1945398	74550	11/09/2022	130,16	RTW4A76	E 43 1947710	74550	13/09/2022	130,16
RTX5C33	P 00 852044	55500	11/09/2022	130,16	RTY8J13	E 43 1947468	60503	13/09/2022	293,47
RTZ

AIZ8930	E 43 1947719	74550	13/09/2022	130,16	AKC7682	E 43 1949535	60503	16/09/2022	293,47
AKD5F65	E 43 1948646	74550	15/09/2022	130,16	AKU1598	E 43 1948165	60503	14/09/2022	293,47
ALG8D87	E 43 1948252	60503	14/09/2022	293,47	AMV8568	E 43 1948105	60503	14/09/2022	293,47
ANF2159	E 43 1949115	60503	15/09/2022	293,47	ANO3616	P 00 855640	55500	15/09/2022	130,16
ANS1436	E 43 1950418	74630	17/09/2022	195,23	ANX9253	E 43 1949153	74550	15/09/2022	130,16
ANX9253	E 43 1948936	74550	15/09/2022	130,16	AON7169	E 43 1949835	74550	16/09/2022	130,16
APD5937	E 43 1949440	60503	16/09/2022	293,47	AQI2310	E 43 1947781	74550	13/09/2022	130,16
AQQ2366	E 43 1950002	74550	16/09/2022	130,16	ARL5D01	P 00 852068	55500	14/09/2022	130,16
ASP7I12	E 43 1950166	60503	17/09/2022	293,47	AUP0I99	E 43 1949822	60503	16/09/2022	293,47
AUQ6798	E 43 1949914	74550	16/09/2022	130,16	AUZ9H64	E 43 1949435	74550	16/09/2022	130,16
AVP6D06	E 43 1949956	74550	16/09/2022	130,16	AWL9A13	E 43 1948743	56732	15/09/2022	130,16
AWZ4879	E 43 1948734	60503	15/09/2022	293,47	AXC0020	E 43 1949404	60503	16/09/2022	293,47
AXL4429	E 43 1948192	60503	14/09/2022	293,47	AXS8599	E 43 1950619	60503	17/09/2022	293,47
AXU6G34	E 43 1949372	74550	16/09/2022	130,16	AXX6107	E 43 1948232	60503	14/09/2022	293,47
AYA7033	E 43 1948683	60503	15/09/2022	293,47	AYF6870	E 43 1948991	74550	15/09/2022	130,16
AYL8G35	E 43 1950521	60503	17/09/2022	293,47	AYX0723	E 43 1949976	74550	16/09/2022	130,16
AZA3579	E 43 1949279	74550	15/09/2022	130,16	AZI1G94	E 43 1948205	60503	14/09/2022	293,47
AZJ3B26	E 43 1949080	74630	15/09/2022	195,23	AZM0996	P 00 856074	55500	15/09/2022	130,16
AZU6I31	E 43 1949424	60503	16/09/2022	293,47	AZZ3615	E 43 1949850	74550	16/09/2022	130,16
BAA7405	E 43 1949119	60503	15/09/2022	293,47	BAC6134	E 43 1950831	74550	17/09/2022	130,16
BAE9032	P 00 852087	55500	14/09/2022	130,16	BAG9488	P 00 856061	55500	14/09/2022	130,16
BAW1J25	P 00 856076	55500	15/09/2022	130,16	BAY5289	E 43 1949606	74550	16/09/2022	130,16
BCW9B34	P 00 851640	54522	14/09/2022	195,23	BEV2I56	E 43 1949043	74550	15/09/2022	130,16
BGE4074	E 43 1949160	74550	15/09/2022	130,16	BGH5875	E 43 1948933	74550	15/09/2022	130,16
BGR6086	P 00 861548	54521	15/09/2022	195,23	BGZ3297	E 43 1950003	74550	16/09/2022	130,16
BHO5704	E 43 1948891	60503	15/09/2022	293,47	BIV4H86	E 43 1950000	74550	16/09/2022	130,16
BIV4H86	E 43 1949929	74630	16/09/2022	195,23	BKH0190	E 43 1948987	74550	15/09/2022	130,16
BKU3B17	P 00 857218	55413	14/09/2022	195,23	BLU2E04	E 43 1948003	60503	14/09/2022	293,47
BMA1J23	E 43 1949795	60503	16/09/2022	293,47	BNA6270	E 43 1949065	60503	15/09/2022	293,47
BND0140	E 43 1950424	74550	17/09/2022	130,16	BNI3G19	E 43 1950579	74630	17/09/2022	195,23
BNM9732	E 43 1948952	74630	15/09/2022	195,23	BNM9732	E 43 1948971	74630	15/09/2022	195,23
BOD4J85	E 43 1949575	74550	16/09/2022	130,16	BOD6161	E 43 1950194	56732	17/09/2022	130,16
BOX7425	E 43 1949695	60503	16/09/2022	293,47	BPA0881	E 43 1949694	74630	16/09/2022	195,23
BPM6114	E 43 1949030	74550	15/09/2022	130,16	BPN5705	E 43 1948642	74550	15/09/2022	130,16
BPO5E61	E 43 1949510	60503	16/09/2022	293,47	BPO8544	E 43 1949304	74550	15/09/2022	130,16
BPS4E91	E 43 1949954	74550	16/09/2022	130,16	BQU5E97	E 43 1948076	56732	14/09/2022	130,16
BQV1550	E 43 1949324	74550	15/09/2022	130,16	BRG0086	P 00 853320	52070	15/09/2022	88,38
BRQ5119	E 43 1950458	74630	17/09/2022	195,23	BRY3080	E 43 1948693	60503	15/09/2022	293,47
BSC7380	E 43 1949693	60503	16/09/2022	293,47	BSF5409	P 00 830856	55500	15/09/2022	130,16
BSP9300	E 43 1949975	74550	16/09/2022	130,16	BSS6008	E 43 1948263	74550	14/09/2022	130,16
BST7G01	P 00 830852	55500	15/09/2022	130,16	BSX9101	E 43 1948434	74550	14/09/2022	130,16
BSX9101	E 43 1949145	74550	15/09/2022	130,16	BSX9101	E 43 1949848	74550	16/09/2022	130,16
BSZ1H63	E 43 1947953	74550	14/09/2022	130,16	BSZ9B54	E 43 1948583	74550	14/09/2022	130,16
BTJ4790	E 43 1949242	74550	15/09/2022	130,16	BUF5651	E 43 1949468	60503	16/09/2022	293,47
BUM6011	E 43 1948597	74550	14/09/2022	130,16	BUU0531	E 43 1947889	74550	13/09/2022	130,16
BVB4391	E 43 1949891	60503	16/09/2022	293,47	BWZ0568	P 00 854747	75870	16/09/2022	293,47
BWZ5B03	E 43 1948030	74550	14/09/2022	130,16	BXD6C99	E 43 1950477	74550	17/09/2022	130,16
BXI9078	P 00 855243	60501	14/09/2022	293,47	BXS8922	P 00 857219	55500	14/09/2022	130,16
BYF0933	E 43 1950312	60503	17/09/2022	293,47	BYI0172	P 00 854737	55680	14/09/2022	195,23
BYJ9B84	E 43 1949232	74550	15/09/2022	130,16	BYQ3197	E 43 1949150	74550	15/09/2022	130,16
BYX3748	E 43 1950151	74550	17/09/2022	130,16	BYX9E47	E 43 1948301	74550	14/09/2022	130,16
BZF7167	E 43 1948546	74630	14/09/2022	195,23	BZK3243	E 43 1949755	60503	16/09/2022	293,47
BZR5I79	P 00 852084	55500	14/09/2022	130,16	CAB5857	E 43 1949354	74550	16/09/2022	130,16
CAJ7031	E 43 1949876	74550	16/09/2022	130,16	CAM6823	E 43 1948678	60503	15/09/2022	293,47
CAR9019	E 43 1949862	74550	16/09/2022	130,16	CBC8109	E 43 1949350	74630	16/09/2022	195,23
CBC8109	E 43 1949383	74550	16/09/2022	130,16	CBE3136	E 43 1949838	74550	16/09/2022	130,16
CBO9914	E 43 1948137	60503	14/09/2022	293,47	CBP3868	E 43 1949610	74550	16/09/2022	130,16
CBS3F24	E 43 1947672	60503	13/09/2022	293,47	CCC7C09	E 43 1949729	60503	16/09/2022	293,47
CCF4I51	E 43 1948026	74550	14/09/2022	130,16	CCH4030	E 43 1950044	74550	17/09/2022	130,16
CCM2321	E 43 1948337	74550	14/09/2022	130,16	CCP2926	E 43 1948389	60503	14/09/2022	293,47
CCU1249	P 00 852108	55500	15/09/2022	130,16	CDD6781	E 43 1950136	74550	16/09/2022	130,16
CDG7087	E 43 1949291	74550	15/09/2022	130,16	CEC1J20	E 43 1949451	60503	16/09/2022	293,47
CEL5813	E 43 1948487	74550	14/09/2022	130,16	CEQ1859	E 43 1949211	74550	15/09/2022	130,16
CEU3719	E 43 1949770	74550	16/09/2022	130,16	CEX9196	E 43 1949683	74550	16/09/2022	130,16
CEZ2I64	E 43 1948874	74550	15/09/2022	130,16	CFC5046	E 43 1949554	56732	16/09/2022	130,16
CFF7155	E 43 1949106	74630	15/09/2022	195,23	CFO6572	E 43 1948505	60503	14/09/2022	293,47
CFR8892	E 43 1948311	74550	14/09/2022	130,16	CFS0077	E 43 1949462	60503	16/09/2022	293,47
CFS6860	E 43 1950346	74550	17/09/2022	130,16	CFY7476	E 43 1949267	74550	15/09/2022	130,16
CFZ8E09	E 43 1948064	56732	14/09/2022	130,16	CGO0425	E 43 1948521	74550	14/09/2022	130,16
CHA4105	E 43 1948365	74550	14/09/2022	130,16	CHJ7338	E 43 1949589	74550	16/09/2022	130,16
CHM4696	E 43 1949717	74550	16/09/2022	130,16	CHM5325	E 43 1949031	74550	15/09/2022	130,16
CHO9756	E 43 1948115	60503	14/09/2022	293,47	CHP7C09	P 00 855613	76331	13/09/2022	293,47
CHS1019	P 00 847077	51851	14/09/2022	195,23	CHV4431	E 43 1947870	74710	13/09/2022	880,41
CHW7D74	E 43 1948921	60503	15/09/2022	293,47	CIC4909	E 43 1948866	60503	15/09/2022	293,47
CIE8J90	E 43 1948245	60503	14/09/2022	293,47	CIL9G68	E 43 1949777	60503	16/09/2022	293,47
CIT9J20	E 43 1948692	60503	15/09/2022	293,47	CIW3495	E 43 1949108	60503	15/09/2022	293,47
CJJ9420	E 43 1950146	60503	17/09/2022	293,47	CJL0I60	E 43 1949689	74550	16/09/2022	130,16
CJU9581	E 43 1948396	74550	14/09/2022	130,16	CKT8173	E 43 1948550	74550	14/09/2022	130,16
CLA6I84	E 43 1949936	74550	16/09/2022	130,16	CLB4320	E 43 1948384	60503	14/09/2022	293,47
CLB4983	E 43 1949320	74550	15/09/2022	130,16	CLF6I28	E 43 1949643	74550	16/09/2022	130,16
CLF9854	E 43 1949602	74550	16/09/2022	130,16	CLL0472	E 43 1949828	74550	16/09/2022	130,16
CLR0529	E 43 1949486	60503	16/09/2022	293,47	CLT0810	E 43 1948052	60503	14/09/2022	293,47
CMC2317	E 43 1949418	74550	16/09/2022	130,16	CMJ4G00	E 43 1948062	56732	14/09/2022	130,16
CML0233	E 43 1949842	74550	16/09/2022	130,16	CML0233	E 43 1950144	74550	17/09/2022	130,16
CMN6G74	E 43 1950191	74550	17/09/2022	130,16	CMP9D03	P 00 855250	54521	16/09/2022	195,23
CMV2320	E 43 1948549	74630	14/09/2022	195,23	CMY5370	E 43 1948837	60503	15/09/2022	293,47
CNA1696	E 43 1949458	56732	16/09/2022	130,16	CNC5A47	E 43 1949626	60503	16/09/2022	293,47
COI5444	E 43 1948113	60503	14/09/2022	293,47	COI5579	E 43 1949328	74550	15/09/2022	130,16
COL9074	E 43 1948223	74550	14/09/2022	130,16	CON7190	E 43 1949545	60503	16/09/2022	293,47
COQ3573	E 43 1949231	74550	15/09/2022	130,16	COR6406	E 43 1950777	74550	17/09/2022	130,16
COS5I60	E 43 1949010	74550	15/09/2022	130,16	COT8877	E 43 1948995	60503	15/09/2022	293,47
COY1575	P 00 855646	57200	15/09/2022	195,23	CPJ9C21	P 00 855248	54521	16/09/2022	195,23
CPP9252	E 43 1949474	74550	16/09/2022	130,16	CPT4662	E 43 1949269	74550	15/09/2022	130,16
CRD7G55	E 43 1949082	74550	15/09/2022	130,16	CRI6706	E 43 1949117	60503	15/09/2022	293,47
CRJ5797	P 00 861542	55500	15/09/2022	130,16	CRL8685	E 43 1950705	74550	17/09/2022	130,16
CRR8337	E 43 1950149	60503	17/09/2022	293,47	CSE4921	P 00 854735	76331	14/09/2022	293,47
CSF2140	E 43 1950891	60503	17/09/2022	293,47	CSF6935	E 43 1948502	74550	14/09/2022	130,16
CSI4I54	E 43 1949839	74550	16/09/2022	130,16	CSI8D71	E 43 1949254	74550	15/09/2022	130,16
CST4B42	E 43 1949479	74550	16/09/2022	130,16	CST5I60	E 43 1948533	74550	14/09/2022	130,16
CSV1282	E 43 1950562	60503	17/09/2022	293,47	CTJ1548	E 43 1948289	74550	14/09/2022	130,16
CTJ2550	E 43 1949325	74550	15/09/2022	130,16	CTM6B83	E 43 1950274	56732	17/09/2022	130,16
CUC8287	E 43 1949312	74550	15/09/2022	130,16	CUK5312	E 43 1949923	74550	16/09/2022	130,16
CUL4D15	E 43 1948472	74550	14/09/2022	130,16	CUM0A88	E 43 1948747	56732	15/09/2022	130,16
CUN0H38	E 43 1948067	56732	14/09/2022	130,16	CVA4165	E 43 1948850	60503	15/09/2022	293,47
CVL7071	E 43 1948106	60503	14/09/2022	293,47	CVN6C70	P 00 855639	55500	15/09/2022	130,16
CVS4783	E 43 1948912	60503	15/09/2022	293,47	CVV2242	E 43 1949558	74550	16/09/2022	130,16
CWB2J55	E 43 1949009	74550	15/09/2022	130,16	CWC4034	E 43 1950614	60503	17/09/2022	293,47
CWD2F70	E 43 1949013	60503	15/09/2022	293,47	CWH2946	E 43 1948750	60503	15/09/2022	293,47
CXD0074	E 43 1948027	74550	14/09/2022	130,16	CXM7987	E 43 1949305	74550	15/09/2022	130,16
CXU1487	E 43 1950001	74550	16/09/2022	130,16	CXV1166	E 43 1949813	74550	16/09/2022	130,16
CXZ6615	E 43 1948164	60503	14/09/2022	293,47	CYA4285	E 43 1949939	74550	16/09/2022	130,16
CYB7133	E 43 1949005	74630	15/09/2022	195,23	CYH8785	E 43 1949113	60503	15/09/2022	293,47
CYQ6C32	E 43 1950330	60503	17/09/2022	293,47	CYY5940	P 00 861536	55500	15/09/2022	130,16
CZA5C19	P 00 852050	55500	14/09/2022	130,16	CZM8035	E 43 1949766	60503	16/09/2022	293,47
CZN0I43	E 43 1949768	60503	16/09/2022	293,47	CZZ7577	E 43 1948989	74710	15/09/2022	880,41
DAD8883	E 43 1951845	74550	16/09/2022	130,16	DAN4I09	E 43 1950109	74550	17/09/2022	130,16
DAQ1300	E 43 1949927	74630	16/09/2022	195,23	DAV6279	E 43 1948827	74550	15/09/2022	130,16
DAV7610	E 43 1950113	60503	17/09/2022	293,47	DAZ0858	E 43 1948291	74550	14/09/2022	130,16
DBB4C17	E 43 1949111	60503	15/09/2022	293,47	DBE0842	E 43 1948094	60503	14/09/2022	293,47
DBL1259	E 43 1949661	74550	16/09/2022	130,16	DBO5469	E 43 1949247	74550	15/09/2022	130,16
DBS7150	E 43 1949664	60503	16/09/2022	293,47	DBY1A73	E 43 1948195	60503	14/09/2022	293,47
DCA3338	E 43 1949077	74550	15/09/2022	130,16	DCC8938	E 43 1949346	60503	16/09/2022	293,47

DCD7A17	E 43 1948353	74550	14/09/2022	130,16	DCD8987	E 43 1948034	74550	14/09/2022	130,16
DCZ5411	E 43 1949185	56732	15/09/2022	130,16	DDF1360	E 43 1948452	74550	14/09/2022	130,16
DDF2011	P 00 851639	55250	14/09/2022	130,16	DDG0H93	E 43 1951808	74550	16/09/2022	130,16
DDG4078	P 00 847085	55500	15/09/2022	130,16	DDI4620	E 43 1949979	74550	16/09/2022	130,16
DDK7137	E 43 1948317	74550	14/09/2022	130,16	DDS0J36	E 43 1948653	74550	15/09/2022	130,16
DDT4759	E 43 1948287	74550	14/09/2022	130,16	DDT5086	E 43 1949318	74550	15/09/2022	130,16
DDW0752	E 43 1949757	60503	16/09/2022	293,47	DDZ5894	Z 43 000131	55412	14/09/2022	195,23
DEA7582	E 43 1950162	74550	17/09/2022	130,16	DEI3J97	E 43 1949475	74550	16/09/2022	130,16
DEM5047	E 43 1950196	60503	17/09/2022	293,47	DES3816	E 43 1949454	60503	16/09/2022	293,47
DET1E15	E 43 1950674	74550	17/09/2022	130,16	DEV1698	E 43 1948884	60503	15/09/2022	293,47
DEX5806	E 43 1950108	74550	17/09/2022	130,16	DFK0627	E 43 1948187	60503	14/09/2022	293,47
DFR7H78	E 43 1950106	74550	17/09/2022	130,16	DFS4000	E 43 1948976	74550	15/09/2022	130,16
DFV5F47	E 43 1949431	60503	16/09/2022	293,47	DGD0593	E 43 1948351	74550	14/09/2022	130,16
DGE0327	E 43 1949364	74550	16/09/2022	130,16	DGE0850	E 43 1948250	60503	14/09/2022	293,47
DGE1333	P 00 837198	57380	15/09/2022	293,47	DGE4338	E 43 1949216	74550	15/09/2022	130,16
DGG6990	E 43 1949900	60503	16/09/2022	293,47	DGL5723	E 43 1948849	60503	15/09/2022	293,47
DGS4459	E 43 1949889	74550	16/09/2022	130,16	DGY4F48	P 00 861543	55500	15/09/2022	130,16
DHP0995	E 43 1950230	74550	17/09/2022	130,16	DHU6597	P 00 861545	55500	15/09/2022	130,16
DHV2A39	E 43 1949999	74550	16/09/2022	130,16	DIA4728	E 43 1948092	60503	14/09/2022	293,47
DIB9817	E 43 1950403	74630	17/09/2022	195,23	DIE3803	E 43 1949677	60503	16/09/2022	293,47
DIF8B21	P 00 861203	58196	15/09/2022	880,41	DII0G01	P 00 856070	55500	15/09/2022	130,16
DIN1603	E 43 1950757	74550	17/09/2022	130,16	DIN4412	E 43 1948290	74550	14/09/2022	130,16
DIN9736	E 43 1949285	74630	15/09/2022	195,23	DIU9J61	E 43 1948485	74550	14/09/2022	130,16
DIX2404	P 00 852088	55500	14/09/2022	130,16	DIZ8566	E 43 1948848	60503	15/09/2022	293,47
DJE0524	E 43 1949574	74550	16/09/2022	130,16	DJE9E86	E 43 1948321	60503	14/09/2022	293,47
DJK3325	E 43 1950015	74550	16/09/2022	130,16	DJN2B95	E 43 1950767	74550	17/09/2022	130,16
DJN2B95	E 43 1950774	74550	17/09/2022	130,16	DJZ5F47	E 43 1948595	74550	14/09/2022	130,16
DKC1F29	P 00 856098	55680	16/09/2022	195,23	DKH8F97	E 43 1949969	74550	16/09/2022	130,16
DKQ0047	E 43 1949109	60503	15/09/2022	293,47	DKT0450	E 43 1949679	60503	16/09/2022	293,47
DKU6836	P 00 847072	54522	14/09/2022	195,23	DKX2072	E 43 1950107	74550	17/09/2022	130,16
DKX4341	P 00 847093	54522	15/09/2022	195,23	DKX6973	E 43 1949603	74550	16/09/2022	130,16
DKX9731	E 43 1950764	74550	17/09/2022	130,16	DKY8769	E 43 1948251	60503	14/09/2022	293,47
DLA3082	E 43 1949747	60503	16/09/2022	293,47	DLB1355	E 43 1949548	56732	16/09/2022	130,16
DLC9I88	E 43 1948256	74550	14/09/2022	130,16	DLC9I88	E 43 1948369	74550	14/09/2022	130,16
DLE0097	E 43 1949139	74550	15/09/2022	130,16	DLF3520	E 43 1948253	60503	14/09/2022	293,47
DLG0G99	E 43 1948423	74550	14/09/2022	130,16	DLL0076	Z 43 000142	55412	15/09/2022	195,23
DLM4D77	E 43 1949577	74550	16/09/2022	130,16	DMA0926	E 43 1948844	60503	15/09/2022	293,47
DME6481	E 43 1950332	74630	17/09/2022	195,23	DMG5989	E 43 1948726	60503	15/09/2022	293,47
DMG9215	E 43 1949573	60503	16/09/2022	293,47	DMT7059	E 43 1950004	74550	16/09/2022	130,16
DMU4E33	E 43 1950029	74630	16/09/2022	195,23	DMW4826	Z 43 000135	55412	14/09/2022	195,23
DMW5F60	E 43 1948358	74550	14/09/2022	130,16	DNA1394	P 00 851641	54526	14/09/2022	195,23
DNB4I52	E 43 1948729	60503	15/09/2022	293,47	DNB7374	E 43 1949345	74550	16/09/2022	130,16
DNE8223	E 43 1949613	60503	16/09/2022	293,47	DNI3165	E 43 1949239	74550	15/09/2022	130,16
DNI4F81	E 43 1950262	60503	17/09/2022	293,47	DNJ2E99	E 43 1948085	56732	14/09/2022	130,16
DNO2E08	E 43 1947646	60503	13/09/2022	293,47	DNU0C83	E 43 1950782	74550	17/09/2022	130,16
DOD1539	P 00 854736	60501	14/09/2022	293,47	DOF0915	E 43 1949826	74550	16/09/2022	130,16
DOG9744	E 43 1950729	74550	17/09/2022	130,16	DON2441	E 43 1949063	74550	15/09/2022	130,16
DON3326	E 43 1948436	74630	14/09/2022	195,23	DON3326	E 43 1949653	74550	16/09/2022	130,16
DON3703	E 43 1949953	74550	16/09/2022	130,16	DON3881	E 43 1949227	74550	15/09/2022	130,16
DON9094	E 43 1948364	74550	14/09/2022	130,16	DOO3039	E 43 1948974	74550	15/09/2022	130,16
DOP1534	P 00 847081	57200	14/09/2022	195,23	DOP1534	P 00 847082	72690	14/09/2022	130,16
DOS7135	E 43 1949611	74630	16/09/2022	195,23	DPB3411	E 43 1948860	60503	15/09/2022	293,47
DPF8394	E 43 1950802	74550	17/09/2022	130,16	DPG5530	E 43 1948382	74550	14/09/2022	130,16
DPG7H59	P 00 847090	55500	15/09/2022	130,16	DPJ0134	E 43 1948236	60503	14/09/2022	293,47
DPJ7797	E 43 1948202	60503	14/09/2022	293,47	DPM9670	E 43 1948422	74550	14/09/2022	130,16
DPP5137	E 43 1948086	56732	14/09/2022	130,16	DPP9B18	E 43 1948525	74550	14/09/2022	130,16
DPS7508	E 43 1948383	60503	14/09/2022	293,47	DQA4G30	E 43 1949665	74550	16/09/2022	130,16
DQB1D71	E 43 1949880	74550	16/09/2022	130,16	DQB2390	E 43 1949126	60503	15/09/2022	293,47
DQB4785	E 43 1948476	74630	14/09/2022	195,23	DQB9C74	E 43 1949275	74550	15/09/2022	130,16
DQB9I98	E 43 1948486	74550	14/09/2022	130,16	DQN0B50	E 43 1949808	60503	16/09/2022	293,47
DQO2971	E 43 1950031	74550	16/09/2022	130,16	DQQ5A83	E 43 1948125	60503	14/09/2022	293,47
DQY9234	E 43 1949878	60503	16/09/2022	293,47	DRA7139	E 43 1949238	74550	15/09/2022	130,16
DRC6723	E 43 1950826	74550	17/09/2022	130,16	DRC9C23	E 43 1949245	74630	15/09/2022	195,23
DRD9961	E 43 1949807	60503	16/09/2022	293,47	DRF5153	E 43 1949998	74550	16/09/2022	130,16
DRG8215	E 43 1949086	60503	15/09/2022	293,47	DRH7569	E 43 1948412	60503	14/09/2022	293,47
DRI3C35	E 43 1948465	74550	14/09/2022	130,16	DRJ7566	E 43 1950861	74550	17/09/2022	130,16
DRM6225	E 43 1947945	74550	14/09/2022	130,16	DRN5320	E 43 1949456	60503	16/09/2022	293,47
DRP9127	E 43 1949041	74550	15/09/2022	130,16	DRQ8400	E 43 1948983	74550	15/09/2022	130,16
DRR2268	E 43 1948036	74550	14/09/2022	130,16	DRV1E82	E 43 1949453	56732	16/09/2022	130,16
DSA0628	E 43 1949628	74550	16/09/2022	130,16	DSA9843	E 43 1948385	60503	14/09/2022	293,47
DSB0046	E 43 1949724	60503	16/09/2022	293,47	DSC2E38	P 00 847068	55500	13/09/2022	130,16
DSD3H39	E 43 1948309	74550	14/09/2022	130,16	DSF0J61	E 43 1949118	60503	15/09/2022	293,47
DSF9120	E 43 1948475	74550	14/09/2022	130,16	DSJ2310	E 43 1949793	60503	16/09/2022	293,47
DSK8208	E 43 1947925	74550	13/09/2022	130,16	DSL0759	E 43 1948842	60503	15/09/2022	293,47
DSL8315	E 43 1948943	74550	15/09/2022	130,16	DSN3834	E 43 1948417	60503	14/09/2022	293,47
DSS9E72	E 43 1948303	74550	14/09/2022	130,16	DSW9896	E 43 1949699	60503	16/09/2022	293,47
DTA2827	P 00 861201	59670	15/09/2022	1.467,35	DTB8I65	E 43 1948889	60503	15/09/2022	293,47
DTD7403	E 43 1949864	74550	16/09/2022	130,16	DTE4955	E 43 1948280	74550	14/09/2022	130,16
DTF8410	E 43 1949978	74550	16/09/2022	130,16	DTN7527	E 43 1950738	74710	17/09/2022	880,41
DTR4H06	E 43 1949472	60503	16/09/2022	293,47	DUA1706	E 43 1949332	74550	15/09/2022	130,16
DUA2421	E 43 1948453	74630	14/09/2022	195,23	DUB2132	P 00 847074	55500	14/09/2022	130,16
DUB8461	E 43 1948343	74550	14/09/2022	130,16	DUH8874	P 00 837200	59670	15/09/2022	1.467,35
DUJ9658	P 00 847083	51851	14/09/2022	195,23	DUJ9658	P 00 847084	76331	14/09/2022	293,47
DUL1345	P 00 861547	55500	15/09/2022	130,16	DUL1345	P 00 861533	55500	14/09/2022	130,16
DUM1853	P 00 861535	55500	14/09/2022	130,16	DUM2087	E 43 1950939	60503	17/09/2022	293,47
DUM4963	E 43 1949920	74550	16/09/2022	130,16	DUM5203	E 43 1949187	60503	15/09/2022	293,47
DUU6J58	E 43 1948443	74630	14/09/2022	195,23	DUU6J58	E 43 1948241	74550	14/09/2022	130,16
DVA7F84	E 43 1949436	60503	16/09/2022	293,47	DVA7F84	E 43 1949470	74550	16/09/2022	130,16
DVC2588	E 43 1947612	74550	13/09/2022	130,16	DVD8439	E 43 1949042	74550	15/09/2022	130,16
DVI4C70	E 43 1948098	74550	14/09/2022	130,16	DVJ1G09	P 00 852055	55500	14/09/2022	130,16
DVJ8476	P 00 851637	54521	14/09/2022	195,23	DVK2F56	E 43 1950382	74550	17/09/2022	130,16
DVU4907	E 43 1950048

EBS5833	E 43 1949596	60503	16/09/2022	293,47
EBV3F19	E 43 1949090	74550	15/09/2022	130,16
EBX6578	E 43 1948918	60503	15/09/2022	293,47
ECH6H27	E 43 1949353	74550	16/09/2022	130,16
ECU7J79	E 43 1948060	74550	14/09/2022	130,16
EDA0537	P 00 861550	54521	15/09/2022	195,23
EDC1I53	E 43 1948042	60503	14/09/2022	293,47
EDC5019	E 43 1947992	74550	14/09/2022	130,16
EDG0607	E 43 1950114	60503	17/09/2022	293,47
EDQ2584	E 43 1949941	74550	16/09/2022	130,16
EEF0J36	E 43 1949769	60503	16/09/2022	293,47
EEL7J54	E 43 1950766	74550	17/09/2022	130,16
EEM9737	E 43 1949634	60503	16/09/2022	293,47
EEN7284	E 43 1949101	60503	15/09/2022	293,47
EES4321	E 43 1949948	74550	16/09/2022	130,16
EEU5484	E 43 1949698	60503	16/09/2022	293,47
EEV9239	E 43 1948865	74550	15/09/2022	130,16
EFA4022	E 43 1949583	74550	16/09/2022	130,16
EFA9325	E 43 1948576	74550	14/09/2022	130,16
EFJ2452	E 43 1948469	74550	14/09/2022	130,16
EFM9712	P 00 852097	55500	14/09/2022	130,16
EFR0J46	E 43 1948173	74550	14/09/2022	130,16
EFX7E92	E 43 1949477	60503	16/09/2022	293,47
EGE4242	E 43 1948973	74550	15/09/2022	130,16
EGF7D77	E 43 1948986	74630	15/09/2022	195,23
EGI5378	E 43 1949434	60503	16/09/2022	293,47
EGS0A90	E 43 1950092	74550	17/09/2022	130,16
EGS3653	E 43 1949355	74550	16/09/2022	130,16
EGS6896	E 43 1947862	74550	13/09/2022	130,16
EGU1144	E 43 1948536	74550	14/09/2022	130,16
EGW0718	E 43 1950372	74550	17/09/2022	130,16
EHE4720	E 43 1949771	56732	16/09/2022	130,16
EHN2B05	E 43 1949983	74550	16/09/2022	130,16
EIM6713	E 43 1950388	60503	17/09/2022	293,47
EIM7206	E 43 1951816	74550	16/09/2022	130,16
EIO4G47	P 00 852051	55500	14/09/2022	130,16
EIT5401	E 43 1948590	74630	14/09/2022	195,23
EJB2906	E 43 1950605	74550	17/09/2022	130,16
EJI5A38	E 43 1949987	74550	16/09/2022	130,16
EJS3E18	E 43 1949116	60503	15/09/2022	293,47
EKK0095	E 43 1949026	74550	15/09/2022	130,16
EKL1377	E 43 1948409	60503	14/09/2022	293,47
EKL3389	E 43 1948481	74630	14/09/2022	195,23
EKL8A78	E 43 1949973	74550	16/09/2022	130,16
EKT9H24	E 43 1949243	74550	15/09/2022	130,16
ELA8D12	P 00 855617	56900	14/09/2022	195,23
ELB6C12	E 43 1948738	56732	15/09/2022	130,16
ELD9545	E 43 1949654	60503	16/09/2022	293,47
ELI8286	Z 43 000124	55412	13/09/2022	195,23
ELJ5585	E 43 1949505	60503	16/09/2022	293,47
ELL0692	Z 43 000148	55412	15/09/2022	195,23
ELN7735	P 00 855619	55411	14/09/2022	195,23
ELS9H40	E 43 1947997	60503	14/09/2022	293,47
ELT1A25	E 43 1949685	74550	16/09/2022	130,16
ELV5F27	E 43 1949402	60503	16/09/2022	293,47
EMC1351	E 43 1948908	74550	15/09/2022	130,16
EMG0721	E 43 1948413	60503	14/09/2022	293,47
EMH8511	E 43 1950524	74550	17/09/2022	130,16
EML2721	P 00 856062	76331	14/09/2022	293,47
EML9G06	E 43 1948586	74550	14/09/2022	130,16
EMP4341	E 43 1948696	74550	15/09/2022	130,16
EMT1B85	E 43 1949484	60503	16/09/2022	293,47
EMU2D32	P 00 857227	55500	14/09/2022	130,16
EMU8331	E 43 1950050	74550	17/09/2022	130,16
EMW2122	P 00 856072	55920	15/09/2022	130,16
EMX7127	E 43 1949872	74550	16/09/2022	130,16
ENE2262	E 43 1948293	74550	14/09/2022	130,16
ENI9I46	E 43 1950345	56732	17/09/2022	130,16
ENQ3557	E 43 1949496	60503	16/09/2022	293,47
ENZ5885	P 00 855628	55500	15/09/2022	130,16
EOD0969	E 43 1949261	74550	15/09/2022	130,16
EOL0D88	E 43 1948109	60503	14/09/2022	293,47
EOO0I58	E 43 1947960	60503	14/09/2022	293,47
EOQ8J00	E 43 1948454	74550	14/09/2022	130,16
EOX1F79	E 43 1950472	60503	17/09/2022	293,47
EPD0E47	E 43 1949255	74550	15/09/2022	130,16
EPJ6E75	E 43 1948713	74550	15/09/2022	130,16
EPP7E86	E 43 1948828	74550	15/09/2022	130,16
EPT1D97	E 43 1948878	60503	15/09/2022	293,47
EQB4F30	E 43 1950502	74630	17/09/2022	195,23
EQG7970	E 43 1948756	74550	15/09/2022	130,16
EQM1H79	E 43 1948779	60503	15/09/2022	293,47
EQP0323	E 43 1948063	56732	14/09/2022	130,16
EQQ9259	E 43 1948304	74550	14/09/2022	130,16
EQV4B84	E 43 1949996	74630	16/09/2022	195,23
EQV9F42	E 43 1948805	60503	15/09/2022	293,47
EQY0F86	Z 43 000134	55412	14/09/2022	195,23
EQZ7626	E 43 1949833	74550	16/09/2022	130,16
ERG6063	E 43 1949767	60503	16/09/2022	293,47
ERO9J41	P 00 855244	60501	14/09/2022	293,47
ERU9C93	E 43 1948727	60503	15/09/2022	293,47
ERX8J43	P 00 855630	55500	15/09/2022	130,16
ESF4852	E 43 1949223	74630	15/09/2022	195,23
ESR4193	E 43 1948381	74550	14/09/2022	130,16
ESS5283	E 43 1948058	60503	14/09/2022	293,47
ESV3E36	P 00 856083	55500	15/09/2022	130,16
ETA7500	E 43 1948755	60503	15/09/2022	293,47
ETC2318	E 43 1948687	60503	15/09/2022	293,47
ETD0G14	E 43 1950885	60503	17/09/2022	293,47
ETI7B76	E 43 1950731	74550	17/09/2022	130,16
ETL0272	E 43 1949334	74550	15/09/2022	130,16
ETL3372	E 43 1949908	74550	16/09/2022	130,16
ETO1004	E 43 1948916	60503	15/09/2022	293,47
ETP9D25	E 43 1949590	60503	16/09/2022	293,47
ETY6H51	E 43 1949536	60503	16/09/2022	293,47
ETZ4232	E 43 1948174	74550	14/09/2022	130,16
EUA5330	P 00 852076	55500	14/09/2022	130,16
EUG7677	E 43 1950141	74550	17/09/2022	130,16
EUJ8645	E 43 1948431	74550	14/09/2022	130,16
EUN0213	E 43 1949087	60503	15/09/2022	293,47
EUO4187	P 00 782562	55411	13/09/2022	195,23
EUQ7B56	E 43 1948141	60503	14/09/2022	293,47
EUU0E77	E 43 1950025	74550	16/09/2022	130,16
EUU4013	E 43 1949316	74630	15/09/2022	195,23
EUY8B47	E 43 1947883	74550	13/09/2022	130,16
EVA0C74	E 43 1949073	74550	15/09/2022	130,16
EVG1907	E 43 1948370	74550	14/09/2022	130,16
EVH6J80	P 00 855249	54521	16/09/2022	195,23
EVJ8645	E 43 1950329	60503	17/09/2022	293,47
EVL3957	P 00 852075	55500	14/09/2022	130,16
EVN3879	E 43 1948044	60503	14/09/2022	293,47
EVW7J52	E 43 1948686	60503	15/09/2022	293,47
EBS6020	E 43 1950497	74550	17/09/2022	130,16
EBW4431	E 43 1948802	60503	15/09/2022	293,47
EBX9D44	P 00 847076	55500	14/09/2022	130,16
ECU5D72	E 43 1949680	74630	16/09/2022	195,23
ECV5219	E 43 1949217	74550	15/09/2022	130,16
EDB6092	E 43 1948095	60503	14/09/2022	293,47
EDC3898	E 43 1950499	60503	17/09/2022	293,47
EDC5732	E 43 1949478	60503	16/09/2022	293,47
EDM6637	E 43 1948811	74550	15/09/2022	130,16
EDU2535	E 43 1948470	74550	14/09/2022	130,16
EEJ6049	E 43 1948530	74550	14/09/2022	130,16
EEM1161	P 00 855634	55500	15/09/2022	130,16
EEN1759	E 43 1948072	56732	14/09/2022	130,16
EEP9250	E 43 1950310	60503	17/09/2022	293,47
EET7305	E 43 1949783	60503	16/09/2022	293,47
EEV7295	E 43 1947947	74630	14/09/2022	195,23
EEY8J44	E 43 1949287	74550	15/09/2022	130,16
EFA6943	E 43 1950325	60503	17/09/2022	293,47
EFG3A80	E 43 1949854	74550	16/09/2022	130,16
EFM5582	P 00 852064	55500	14/09/2022	130,16
EFQ1247	E 43 1949107	60503	15/09/2022	293,47
EFV0282	P 00 854738	76331	14/09/2022	293,47
EGA6247	E 43 1949443	60503	16/09/2022	293,47
EGE4242	E 43 1949639	74550	16/09/2022	130,16
EGG6055	E 43 1947935	74550	13/09/2022	130,16
EGN1003	E 43 1950056	74630	17/09/2022	195,23
EGS2325	E 43 1950631	74550	17/09/2022	130,16
EGS3869	E 43 1950400	74550	17/09/2022	130,16
EGS8025	P 00 861549	55500	15/09/2022	130,16
EGV4126	E 43 1949526	60503	16/09/2022	293,47
EGY5300	E 43 1948706	74550	15/09/2022	130,16
EHH8605	E 43 1948968	74550	15/09/2022	130,16
EIM6713	E 43 1950385	74550	17/09/2022	130,16
EIM7003	E 43 1948596	74630	14/09/2022	195,23
EIM8902	E 43 1950845	74630	17/09/2022	195,23
EIQ9G17	E 43 1948798	56732	15/09/2022	130,16
EIV2312	E 43 1949675	60503	16/09/2022	293,47
EJG2I03	E 43 1949276	74550	15/09/2022	130,16
EJQ7050	E 43 1949632	60503	16/09/2022	293,47
EKJ3I81	E 43 1950026	74630	16/09/2022	195,23
EKK1E67	E 43 1948360	74550	14/09/2022	130,16
EKL3317	E 43 1948457	74550	14/09/2022	130,16
EKL8943	E 43 1949671	74550	16/09/2022	130,16
EKP0265	E 43 1949964	74550	16/09/2022	130,16
EKY8166	E 43 1949500	60503	16/09/2022	293,47
ELB2C76	E 43 1948575	74550	14/09/2022	130,16
ELC3E59	E 43 1949859	74550	16/09/2022	130,16
ELH8720	E 43 1950251	74550	17/09/2022	130,16
ELJ4160	P 00 861531	55500	14/09/2022	130,16
ELJ5D09	E 43 1949988	74550	16/09/2022	130,16
ELM7908	E 43 1950512	74550	17/09/2022	130,16
ELO7B98	E 43 1948766	56732	15/09/2022	130,16
ELT1A25	E 43 1949072	74550	15/09/2022	130,16
ELU0J58	P 00 857225	55500	14/09/2022	130,16
ELX0715	E 43 1948259	74550	14/09/2022	130,16
EME3538	E 43 1949264	74550	15/09/2022	130,16
EMH8468	E 43 1948101	60503	14/09/2022	293,47
EMK1E63	E 43 1950570	60503	17/09/2022	293,47
EML3761	E 43 1949901	74550	16/09/2022	130,16
EMN2853	E 43 1950509	74550	17/09/2022	130,16
EMS3H76	E 43 1950456	60503	17/09/2022	293,47
EMT7A79	E 43 1948910	60503	15/09/2022	293,47
EMU8331	E 43 1950735	74630	17/09/2022	195,23
EMW0393	E 43 1948843	60503	15/09/2022	293,47
EMX3592	E 43 1948558	74550	14/09/2022	130,16
END9E82	E 43 1948448	74710	14/09/2022	880,41
ENI9I46	E 43 1948410	60503	14/09/2022	293,47
ENK7139	E 43 1948482	74550	14/09/2022	130,16
ENU3G96	P 00 854743	60501	15/09/2022	293,47
EOC8H72	E 43 1950265	74550	17/09/2022	130,16
EOF9D68	P 00 855616	57380	14/09/2022	293,47
EON0D54	E 43 1949309	74630	15/09/2022	195,23
EOO4B07	E 43 1949658	60503	16/09/2022	293,47
EOS2C52	E 43 1948046	60503	14/09/2022	293,47
EOY8A00	E 43 1949940	74630	16/09/2022	195,23
EPD1F71	E 43 1947956	74550	14/09/2022	130,16
EPK1C24	E 43 1949331	74550	15/09/2022	130,16
EPQ1D58	E 43 1950414	74550	17/09/2022	130,16
EPW5788	E 43 1949149	74630	15/09/2022	195,23
EQE4728	E 43 1948767	60503	15/09/2022	293,47
EQJ4409	E 43 1950399	74550	17/09/2022	130,16
EQM2971	E 43 1949684	74550	16/09/2022	130,16
EQQ0D69	E 43 1948559	74550	14/09/2022	130,16
EQS3D76	E 43 1949832	74550	16/09/2022	130,16
EQV5B71	P 00 856055	55500	14/09/2022	130,16
EQX4E56	E 43 1948334	74550	14/09/2022	130,16
EQZ6I23	E 43 1949992	74550	16/09/2022	130,16
ERC2C04	E 43 1948858	74550	15/09/2022	130,16
ERI5800	E 43 1949411	60503	16/09/2022	293,47
ERP9789	E 43 1948160	60503	14/09/2022	293,47
ERX8A98	P 00 852109	55500	15/09/2022	130,16
ERY1225	E 43 1949329	74550	15/09/2022	130,16
ESI5H93	E 43 1948633	74550	15/09/2022	130,16
ESS4036	E 43 1948158	74550	14/09/2022	130,16
ESV0654	E 43 1951829	74550	16/09/2022	130,16
ESY3I01	E 43 1948068	60503	14/09/2022	293,47
ETA8897	E 43 1948455	74550	14/09/2022	130,16
ETC3038	E 43 1948778	60503	15/09/2022	293,47
ETH5709	E 43 1949175	74630	15/09/2022	195,23
ETL0120	E 43 1949210	74630	15/09/2022	195,23
ETL0641	E 43 1948680	60503	15/09/2022	293,47
ETM6452	E 43 1948112	60503	14/09/2022	293,47
ETP5H41	E 43 1949772	60503	16/09/2022	293,47
ETS4085	E 43 1950869	60503	17/09/2022	293,47
ETZ3B75	E 43 1949806	60503	16/09/2022	293,47
EUA3435	E 43 1950800	74550	17/09/2022	130,16
EUF9938	E 43 1949744	60503	16/09/2022	293,47
EUJ5A64	E 43 1950334	60503	17/09/2022	293,47
EUK8585	E 43 1950264	74550	17/09/2022	130,16
EUN7977	P 00 851638	54521	14/09/2022	195,23
EUO4C06	E 43 1948704	74550	15/09/2022	130,16
EUT6478	E 43 1949972	74550	16/09/2022	130,16
EUU0E77	E 43 1949228	74630	15/09/2022	195,23
EUX2037	E 43 1948178	60503	14/09/2022	293,47
EUZ9526	E 43 1949260	74550	15/09/2022	130,16
EVF4A34	E 43 1948721	60503	15/09/2022	293,47
EVG2H74	E 43 1950179	60503	17/09/2022	293,47
EVJ3E27	P 00 856051	55500	13/09/2022	130,16
EVL3636	E 43 1950153	60503	17/09/2022	293,47
EVL5382	P 00 830854	55500	15/09/2022	130,16
EVP6F50	E 43 1949006	74550	15/09/2022	130,16
EVX6E03	E 43 1949373	74550	16/09/2022	130,16
EVX6E03	E 43 1948028	74630	14/09/2022	195,23
EVY6766	E 43 1948769	60503	15/09/2022	293,47
EWF6H90	E 43 1948835	60503	15/09/2022	293,47
EWJ9887	E 43 1949784	60503	16/09/2022	293,47
EWO5080	E 43 1948924	60503	15/09/2022	293,47
EWT9J47	E 43 1948480	74550	14/09/2022	130,16
EWU7H24	E 43 1950911	60503	17/09/2022	293,47
EWX5298	E 43 1949022	60503	15/09/2022	293,47
EWZ6956	E 43 1948772	56732	15/09/2022	130,16
EXC3I56	E 43 1949271	74550	15/09/2022	130,16
EXD2334	E 43 1949296	74550	15/09/2022	130,16
EXE6D80	E 43 1949561	60503	16/09/2022	293,47
EXH5B97	E 43 1950610	60503	17/09/2022	293,47
EXK4738	E 43 1948768	56732	15/09/2022	130,16
EXT1023	E 43 1948523	74550	14/09/2022	130,16
EXW5402	E 43 1948911	60503	15/09/2022	293,47
EXX8C71	P 00 856063	55413	14/09/2022	195,23
EYA8B45	E 43 1950471	74550	17/09/2022	130,16
EYD6131	P 00 856075	55500	15/09/2022	130,16
EYI0985	E 43 1948305	74550	14/09/2022	130,16
EYI5440	E 43 1949281	74550	15/09/2022	130,16
EYJ0296	E 43 1949974	74550	16/09/2022	130,16
EYJ2742	E 43 1948495	60503	14/09/2022	293,47
EYK3A81	E 43 1949235	74550	15/09/2022	130,16
EYX2B99	P 00 837197	57380	15/09/2022	293,47
EZC8B22	E 43 1948168	60503	14/09/2022	293,47
EZI4274	E 43 1948020	74550	14/09/2022	130,16
EZL5974	P 00 847080	59910	14/09/2022	293,47
EZO2D93	E 43 1949537	60503	16/09/2022	293,47
EZV8147	E 43 1948199	60503	14/09/2022	293,47
FAA3641	E 43 1949670	74550	16/09/2022	130,16
FAD5985	E 43 1950699	74550	17/09/2022	130,16
FAE7B27	E 43 1949194	60503	15/09/2022	293,47
FAH1505	E 43 1949262	74550	15/09/2022	130,16
FAJ6019	E 43 1949547	60503	16/09/2022	293,47
FAL4H80	E 43 1949623	60503	16/09/2022	293,47
FAO7411	E 43 1949105	74550	15/09/2022	130,16
FAQ5998	P 00 855642	55500	15/09/2022	130,16
FAT2C08	E 43 1949192	60503	15/09/2022	293,47
FBD0937	E 43 1948032	74550	14/09/2022	130,16
FBF8E42	E 43 1949000	74550	15/09/2022	130,16
FBI2067	E 43 1948196	60503	14/09/2022	293,47
FBO4C29	E 43 1948359	60503	14/09/2022	293,47
FBP1278	E 43 1950691	74630	17/09/2022	195,23
FBQ5762	E 43 1948387	60503	14/09/2022	293,47
FBQ8416	E 43 1949340	74550	15/09/2022	130,16
FBT6G88	P 00 855633	55500	15/09/2022	130,16
FCC0075	E 43 1949521	60503	16/09/2022	293,47
FCG5H07	E 43 1950111	60503	17/09/2022	293,47
FCN1401	E 43 1949292	74550	15/09/2022	130,16
FCO1F26	E 43 1949091	74550	15/09/2022	130,16
FCT2553	E 43 1949646	60503	16/09/2022	293,47
FCZ5232	E 43 1948950	74550	15/09/2022	130,16
FDC3E91	E 43 1949097	60503	15/09/2022	293,47
FDG3F12	E 43 1948574	74550	14/09/2022	130,16
FDI5A80	P 00 854741	51851	15/09/2022	195,23
FDI9826	E 43 1949323	74550	15/09/2022	130,16
FDM1290	E 43 1948932	60503	15/09/2022	293,47
FDN8356	E 43 1948281	74550	14/09/2022	130,16
FDR4418	P 00 856058	55500	14/09/2022	130,16
FDV6628	E 43 1949425	74550	16/09/2022	130,16
FDV6762	E 43 1950052	74550	17/09/2022	130,16
FDV6915	E 43 1949184	60503	15/09/2022	293,47
FDV7621	E 43 1949426	60503	16/09/2022	293,47
FDV8878	E 43 1948378	74550	14/09/2022	130,16
FDZ2663	E 43 1948923	60503	15/09/2022	293,47
FEF1C11	E 43 1949230	74550	15/09/2022	130,16
FEG0010	E 43 1948059	60503	14/09/2022	293,47
FEH8H36	E 43 1948285	74550	14/09/2022	130,16
FEK4C04	P 00 852054	55500	14/09/2022	130,16
FEU9D27	P 00 852092	55500	14/09/2022	130,16
FEX4J23	E 43 1950576	74550	17/09/2022	130,16
FEZ1728	P 00 856057	55500	14/09/2022	130,16
FFE1750	E 43 1949246	74550	15/09/2022	130,16
FFI7860	P 00 854746	76331	16/09/2022	293,47
FFN2128	P 00 855632	55500	15/09/2022	130,16
FFP1587	E 43 1949095	60503	15/09/2022	293,47
FFQ4D21	E 43 1948405	60503	14/09/2022	293,47
FFS0988	P 00 857220	56222	14/09/2022	88,38
FFW3853	E 43 1948477	74550	14/09/2022	130,16
FGF7A30	E 43 1949774	60503	16/09/2022	293,47
FGJ8B89	E 43 1948040	74550	14/09/2022	130,16
FGL3885	E 43 1949676	74550	16/09/2022	130,16
FGP2B71	E 43 1949540	60503	16/09/2022	293,47
FGR2448	E 43 1947816	74550	13/09/2022	130,16
FGR5765	E 43 1950904	60503	17/09/2022	293,47
FGS6A61	E 43 1948463	74550	14/09/2022	130,16
FGX3834	E 43 1948742	56732	15/09/2022	130,16
FGZ2E20	P 00 856033	55500	13/09/2022	130,16
FHD4291	E 43 1950155	60503	17/09/2022	293,47
FHG2548	E 43 1948367	74550	14/09/2022	130,16
FHG2768	E 43 1948131	60503	14/09/2022	293,47
FHI7H54	E 43 1949672	60503	16/09/2022	293,47
FHM9757	E 43 1948449	74550	14/09/2022	130,16
FHO7C98	E 43 1948483	74550	14/09/2022	130,16
FHZ0432	E 43 1949716	60503	16/09/2022	293,47
FHZ4305	E 43 1949321	74550	15/09/2022	130,16
FIG6C58	E 43 1949096	60503	15/09/2022	293,47
FIN0716	E 43 1948667	74550	15/09/2022	130,16
FIT8960	E 43 1950013	74630	16/09/2022	195,23
FIZ3450	E 43 1948723	60503	15/09/2022	293,47
FJJ0I04	E 43 1949098	60503	15/09/2022	293,47
FJK9990	E 43 1949764	60503	16/09/2022	293,47
FJM7804	E 43 1948070	56732	14/09/2022	130,16
FJS5706	E 43 1948404	60503	14/09/2022	293,47
FJW1586	E 43 1948372	60503	14/09/2022	293,47
FJW2607	E 43 1948764	56732	15/09/2022	130,16
FJY2646	E 43 1949493	60503	16/09/2022	293,47
FKC1275	E 43 1948324	60503	14/09/2022	293,47
FKD6433	E 43 1948799	60503	15/09/2022	293,47
FKG1434	E 43 1949779	60503	16/09/2022	293,47
FKL3810	E 43 1948573	74550	14/09/2022	130,16
FKM3458	E 43 1949213	74550	15/09/2022	130,16
FKQ5827	P 00 860749	55500	16/09/2022	130,16
FKW3B51	E 43 1949114	60503	15/09/2022	293,47
FKX9119	E 43 1950925	60503	17/09/2022	293,47
FLD6F91	E 43 1950012	74550	16/09/2022	130,16
FLK7D34	E 43 1949100	60503	15/09/2022	293,47
FLM1681	E 43 1949681	60503	16/09/2022	293,47
FLO8792	E 43 1949745	60503	16/09/2022	293,47
FLQ6987	E 43 1950363	74550	17/09/2022	130,16
FLT4188	E 43 1949528	60503	16/09/2022	293,47
EVY0211	E 43 1949333	74550	15/09/2022	130,16
EVY8866	E 43 1949621	60503	16/09/2022	293,47
EWH9860	E 43 1948038	60503	14/09/2022	293,47
EWM1G70	P 00 856086	55500	15/09/2022	130,16
EWO8804	E 43 1947995	60503	14/09/2022	293,47
EWU4F19	E 43 1948237	60503	14/09/2022	293,47
EWW1F88	E 43 1950125	74550	17/09/2022	130,16
EWZ4I55	E 43 1949050	74550	15/09/2022	130,16
EXA7A89	E 43 1949380	74630	16/09/2022	195,23
EXC7819	E 43 1950797	74550	17/09/2022	130,16
EXD4702	E 43 1949339	74550	15/09/2022	130,16
EXF8055	E 43 1950727	74550	17/09/2022	130,16
EXI6734	E 43 1948315	74550	14/09/2022	130,16
EXL9C93	E 43 1949142	74550	15/09/2022	130,16
EXW1D94	P 00 852107	76332	15/09/2022	293,47
EXX0081	E 43 1950173	60503	17/09/2022	293,47
EXZ7H57	P 00 855615	60501	14/09/2022	293,47
EYC5306	E 43 1947826	74550	13/09/2022	130,16
EYF5F56	P 00 853314	55500	14/09/2022	130,16
EYI2410	E 43 1949740	74550	16/09/2022	130,16
EYJ0296	E 43 1948560	74630	14/09/2022	195,23
EYJ2394	E 43 1948570	74550	14/09/2022	130,16
EYJ6J04	E 43 1949696	60503	16/09/2022	293,47
EYK8H75	E 43 1950349	74550	17/09/2022	130,16
EZA4385	E 43 1949652	60503	16/09/2022	293,47
EZE9F49	P 00 856060	55500	14/09/2022	130,16
EZJ0C23	E 43 1950350	60503	17/09/2022	293,47
EZN0743	E 43 1949945	74550	16/09/2022	130,16
EZS7280	E 43 1948375	74550	14/09/2022	130,16
EZW4229	E 43 1947957	60503	14/09/2022	293,47
FAA9093	E 43 1950979	74630	17/09/2022	195,23
FAD9497	E 43 1949384	60503	16/09/2022	293,47
FAG9704	P 00 852085	55500	14/09/2022	130,16
FAI6652	E 43 1950823	74550	17/09/2022	130,16
FAL3586	E 43 1950021	74550	16/09/2022	130,16
FAO6331	E 43 1949588	74550	16/09/2022	130,16
FAQ2A04	P 00 855638	55500	15/09/2022	130,16
FAQ8085	E 43 1949282	74550	15/09/2022	130,16
FAX4738	E 43 1949595	74550	16/09/2022	130,16
FBD0937	E 43 1948357	74630	14/09/2022	195,23
FBH5F13	E 43 1948634	74550	15/09/2022	130,16
FBM0126	E 43 1949618	60503	16/09/2022	293,47
FBO7I37	E 43 1949697	74550	16/09/2022	130,16
FBP1278	E 43 1949326	74550	15/09/2022	130,16
FBQ8062	E 43 1949750	60503	16/09/2022	293,47
FBT4B75	E 43 1949161	74550	15/09/2022	130,16
FBX3B21	E 43 1948056	56732	14/09/2022	130,16
FCG2785	E 43 1948266	74550	14/09/2022	130,16
FCJ1B12	E 43 1950041	74550	17/09/2022

FLY0C16	E 43 1949154	74550	15/09/2022	130,16
FMD4447	P 00 855247	76251	16/09/2022	293,47
FMF4H47	E 43 1949360	74550	16/09/2022	130,16
FMF5462	E 43 1950228	60503	17/09/2022	293,47
FMH8J05	P 00 852106	55500	15/09/2022	130,16
FMK0281	E 43 1949852	74630	16/09/2022	195,23
FMK0D11	E 43 1948577	74550	14/09/2022	130,16
FMP1108	E 43 1948670	60503	15/09/2022	293,47
FMS9688	E 43 1949306	74550	15/09/2022	130,16
FMW9A83	E 43 1947832	74550	13/09/2022	130,16
FND7761	Z 43 000136	55412	15/09/2022	195,23
FNJ4D54	E 43 1949020	60503	15/09/2022	293,47
FNJ6543	E 43 1949452	74550	16/09/2022	130,16
FNM4A68	E 43 1949949	74550	16/09/2022	130,16
FNO0075	E 43 1948840	60503	15/09/2022	293,47
FNS8B99	P 00 852056	55500	14/09/2022	130,16
FNV9J05	P 00 855641	55500	15/09/2022	130,16
FNZ8J43	E 43 1950032	74550	16/09/2022	130,16
FOB8H93	E 43 1949158	74550	15/09/2022	130,16
FOF2405	E 43 1950429	74710	17/09/2022	880,41
FOG3044	E 43 1949143	74550	15/09/2022	130,16
FOI3H33	E 43 1950127	60503	17/09/2022	293,47
FOJ1645	E 43 1949786	60503	16/09/2022	293,47
FON6476	E 43 1948127	74550	14/09/2022	130,16
FON6950	E 43 1949657	74550	16/09/2022	130,16
FOO5B13	P 00 857207	55500	13/09/2022	130,16
FOR0957	Z 43 000138	55412	15/09/2022	195,23
FOV7I06	E 43 1948120	60503	14/09/2022	293,47
FOW4D60	E 43 1948090	60503	14/09/2022	293,47
FOZ7606	E 43 1948200	60503	14/09/2022	293,47
FPB5425	E 43 1949792	60503	16/09/2022	293,47
FPD9B66	E 43 1948529	74550	14/09/2022	130,16
FPG7E87	E 43 1950700	74630	17/09/2022	195,23
FPL6J43	E 43 1950326	60503	17/09/2022	293,47
FPM2815	P 00 855626	55680	15/09/2022	195,23
FPQ6362	E 43 1948133	60503	14/09/2022	293,47
FPS3213	E 43 1949527	74550	16/09/2022	130,16
FPT9J73	P 00 856079	55920	15/09/2022	130,16
FQB5666	P 00 851629	55500	13/09/2022	130,16
FQH1J19	E 43 1948699	74550	15/09/2022	130,16
FQK8B49	P 00 856068	60501	14/09/2022	293,47
FQO3959	P 00 861538	55500	15/09/2022	130,16
FQQ2096	E 43 1948459	74630	14/09/2022	195,23
FQV7016	E 43 1949819	74550	16/09/2022	130,16
FRB3F21	E 43 1950016	74550	16/09/2022	130,16
FRD3222	E 43 1949933	74550	16/09/2022	130,16
FRI5516	E 43 1948039	60503	14/09/2022	293,47
FRO5147	E 43 1948886	60503	15/09/2022	293,47
FRQ5144	E 43 1949322	74550	15/09/2022	130,16
FRR3650	E 43 1948238	60503	14/09/2022	293,47
FRV4597	E 43 1948498	74550	14/09/2022	130,16
FRW8466	E 43 1950010	74550	16/09/2022	130,16
FSA1101	E 43 1950756	74550	17/09/2022	130,16
FSB9400	E 43 1948088	74550	14/09/2022	130,16
FSD6381	E 43 1949791	60503	16/09/2022	293,47
FSG0744	P 00 853318	55500	14/09/2022	130,16
FSM4E86	E 43 1949723	74550	16/09/2022	130,16
FSO6B34	E 43 1947804	74550	13/09/2022	130,16
FSQ0127	E 43 1950733	74630	17/09/2022	195,23
FSR4663	E 43 1950684	74550	17/09/2022	130,16
FST9D98	E 43 1948124	56732	14/09/2022	130,16
FSY2686	P 00 861546	55500	15/09/2022	130,16
FSZ3619	E 43 1948190	60503	14/09/2022	293,47
FTF2025	E 43 1950343	74550	17/09/2022	130,16
FTI2F49	E 43 1949544	56732	16/09/2022	130,16
FTK6350	E 43 1949127	60503	15/09/2022	293,47
FTL4415	E 43 1948462	74550	14/09/2022	130,16
FTS4207	E 43 1950920	74550	17/09/2022	130,16
FTW1F25	E 43 1949469	74550	16/09/2022	130,16
FTY7D44	E 43 1949551	74550	16/09/2022	130,16
FUB0313	E 43 1950707	74550	17/09/2022	130,16
FUF6E51	E 43 1948397	60503	14/09/2022	293,47
FUH9F08	E 43 1948992	74550	15/09/2022	130,16
FUM8B57	E 43 1949317	74630	15/09/2022	195,23
FUQ1H28	E 43 1948786	60503	15/09/2022	293,47
FUT2H31	P 00 855629	55500	15/09/2022	130,16
FUV0C06	E 43 1950384	60503	17/09/2022	293,47
FVA9993	E 43 1948741	60503	15/09/2022	293,47
FVC4096	E 43 1950574	60503	17/09/2022	293,47
FVE3J22	E 43 1948591	74550	14/09/2022	130,16
FVI5F36	E 43 1949061	74550	15/09/2022	130,16
FVN4A85	P 00 856089	55500	15/09/2022	130,16
FVQ1C19	E 43 1949888	74550	16/09/2022	130,16
FVT9949	E 43 1949705	74550	16/09/2022	130,16
FVV0878	E 43 1949263	74550	15/09/2022	130,16
FVY9D16	P 00 856069	60501	15/09/2022	293,47
FVZ4D96	P 00 856096	55500	15/09/2022	130,16
FWC8D56	P 00 860739	55500	15/09/2022	130,16
FWF4E81	E 43 1950005	74550	16/09/2022	130,16
FWJ0517	E 43 1948888	60503	15/09/2022	293,47
FWL8J19	E 43 1948765	56732	15/09/2022	130,16
FWO2490	E 43 1949909	74630	16/09/2022	195,23
FWQ6J07	E 43 1948427	74630	14/09/2022	195,23
FWQ7C30	P 00 830853	55500	15/09/2022	130,16
FWU7F44	E 43 1948110	60503	14/09/2022	293,47
FWV0G63	E 43 1949686	74550	16/09/2022	130,16
FWY1222	E 43 1947810	74550	13/09/2022	130,16
FXB4805	E 43 1948718	60503	15/09/2022	293,47
FXC1329	E 43 1949592	60503	16/09/2022	293,47
FXE2H85	P 00 852063	55500	14/09/2022	130,16
FXF8C68	E 43 1948169	60503	14/09/2022	293,47
FXK0H86	E 43 1950652	74550	17/09/2022	130,16
FXM8319	E 43 1948855	60503	15/09/2022	293,47
FXN4G47	E 43 1948478	74550	14/09/2022	130,16
FXP4B92	E 43 1950772	74630	17/09/2022	195,23
FXV3368	E 43 1949932	74550	16/09/2022	130,16
FYB2A92	E 43 1950158	60503	17/09/2022	293,47
FYE6J52	E 43 1949048	74550	15/09/2022	130,16
FYH5733	E 43 1949524	60503	16/09/2022	293,47
FYI7G82	E 43 1947876	74550	13/09/2022	130,16
FYJ6G48	E 43 1949081	74550	15/09/2022	130,16
FYQ4E31	E 43 1950256	60503	17/09/2022	293,47
FYU1H11	E 43 1948927	60503	15/09/2022	293,47
FYV3377	E 43 1948982	74550	15/09/2022	130,16
FYZ8G75	P 00 852089	55500	14/09/2022	130,16
FZD7J93	P 00 847087	55500	15/09/2022	130,16
FZF0D48	E 43 1949732	60503	16/09/2022	293,47
FZH4509	E 43 1948562	74550	14/09/2022	130,16
FZH9398	E 43 1949225	74550	15/09/2022	130,16
FZN9127	E 43 1949307	74630	15/09/2022	195,23
FZT5I56	E 43 1949369	60503	16/09/2022	293,47
FZW2598	E 43 1949937	74550	16/09/2022	130,16

FMA4858	E 43 1949308	74550	15/09/2022	130,16
FMF4665	E 43 1948520	74630	14/09/2022	195,23
FMF5462	E 43 1949382	60503	16/09/2022	293,47
FMF6430	E 43 1948149	74550	14/09/2022	130,16
FMI1310	P 00 837196	76331	15/09/2022	293,47
FMK0D11	E 43 1948524	74550	14/09/2022	130,16
FMN0F75	E 43 1949912	74550	16/09/2022	130,16
FMR7C54	E 43 1948917	60503	15/09/2022	293,47
FMU9D45	E 43 1949843	74550	16/09/2022	130,16
FMX3F16	E 43 1948225	74630	14/09/2022	195,23
FND7855	E 43 1948144	74630	14/09/2022	195,23
FNJ5343	E 43 1949886	60503	16/09/2022	293,47
FNK7G44	E 43 1950199	74550	17/09/2022	130,16
FNO0059	E 43 1948437	74550	14/09/2022	130,16
FNP7F46	E 43 1949898	60503	16/09/2022	293,47
FNT9008	E 43 1950754	74550	17/09/2022	130,16
FNZ3276	E 43 1948563	74550	14/09/2022	130,16
FOB6446	E 43 1949266	74550	15/09/2022	130,16
FOC0402	E 43 1949406	74550	16/09/2022	130,16
FOG1517	E 43 1948171	60503	14/09/2022	293,47
FOH4C66	E 43 1947743	74550	13/09/2022	130,16
FOJ0A36	P 00 852052	55500	14/09/2022	130,16
FOJ8006	E 43 1948035	74550	14/09/2022	130,16
FON6476	E 43 1948194	60503	14/09/2022	293,47
FOO3A10	E 43 1949911	74630	16/09/2022	195,23
FOP0423	P 00 856078	55920	15/09/2022	130,16
FOT9965	E 43 1949899	74550	16/09/2022	130,16
FOW1143	E 43 1949763	60503	16/09/2022	293,47
FOY5D24	E 43 1949868	74550	16/09/2022	130,16
FPB0895	E 43 1950723	74550	17/09/2022	130,16
FPC8522	E 43 1949773	60503	16/09/2022	293,47
FPG7D46	E 43 1950140	60503	17/09/2022	293,47
FPH7E60	E 43 1949641	60503	16/09/2022	293,47
FPL8127	E 43 1948399	74550	14/09/2022	130,16
FPN5894	E 43 1950185	56732	17/09/2022	130,16
FPS1G58	P 00 861204	58196	15/09/2022	880,41
FPT6005	E 43 1948959	74550	15/09/2022	130,16
FPY3085	P 00 855625	55500	14/09/2022	130,16
FQH1F34	P 00 856087	55500	15/09/2022	130,16
FQH1J19	E 43 1948789	60503	15/09/2022	293,47
FQN3I29	P 00 852048	55500	14/09/2022	130,16
FQP7C70	E 43 1949233	74550	15/09/2022	130,16
FQQ6D43	E 43 1949229	74550	15/09/2022	130,16
FRB2128	E 43 1948108	60503	14/09/2022	293,47
FRC5B36	E 43 1949028	74630	15/09/2022	195,23
FRE7H75	E 43 1948403	60503	14/09/2022	293,47
FRO2G99	E 43 1948582	74630	14/09/2022	195,23
FRO7G92	P 00 852072	55500	14/09/2022	130,16
FRR3370	E 43 1948662	60503	15/09/2022	293,47
FRS9B32	E 43 1948398	60503	14/09/2022	293,47
FRV8381	E 43 1949741	74550	16/09/2022	130,16
FRZ8356	E 43 1950624	60503	17/09/2022	293,47
FSB5G72	P 00 852100	55500	14/09/2022	130,16
FSC7G76	E 43 1949391	74550	16/09/2022	130,16
FSF8D07	E 43 1950283	74550	17/09/2022	130,16
FSG5B48	E 43 1949221	74550	15/09/2022	130,16
FSO0052	P 00 852096	55500	14/09/2022	130,16
FSQ0127	E 43 1950712	74550	17/09/2022	130,16
FSQ5873	E 43 1950128	60503	17/09/2022	293,47
FST9228	E 43 1948450	74550	14/09/2022	130,16
FSW8E37	E 43 1948484	74550	14/09/2022	130,16
FSY2686	E 43 1950425	60503	17/09/2022	293,47
FTE7612	E 43 1950034	74550	16/09/2022	130,16
FTG5F75	Z 43 000133	55412	14/09/2022	195,23
FTI4316	E 43 1949692	74550	16/09/2022	130,16
FTK6B37	E 43 1948944	74550	15/09/2022	130,16
FTO8H19	E 43 1947685	74550	13/09/2022	130,16
FTV2B87	E 43 1948082	60503	14/09/2022	293,47
FTX6E48	E 43 1948609	74550	15/09/2022	130,16
FTZ2387	P 00 854742	54521	15/09/2022	195,23
FUC4F76	E 43 1949047	74550	15/09/2022	130,16
FUH3G34	E 43 1948008	60503	14/09/2022	293,47
FUM4D21	E 43 1950017	74550	16/09/2022	130,16
FUO5F40	E 43 1949922	74630	16/09/2022	195,23
FUR5E07	E 43 1948847	60503	15/09/2022	293,47
FUT6F93	E 43 1948585	74550	14/09/2022	130,16
FUW3G48	E 43 1950760	74550	17/09/2022	130,16
FVB1973	E 43 1947916	74550	13/09/2022	130,16
FVD4D28	E 43 1950022	74710	16/09/2022	880,41
FVI4B47	E 43 1949951	74630	16/09/2022	195,23
FVN4A77	P 00 837199	55920	15/09/2022	130,16
FVQ1A97	E 43 1950726	74550	17/09/2022	130,16
FVQ2C83	E 43 1948920	60503	15/09/2022	293,47
FVV0384	P 00 856080	60502	15/09/2022	293,47
FVY4A17	E 43 1949283	74630	15/09/2022	195,23
FVZ4403	E 43 1948262	74550	14/09/2022	130,16
FWB6E87	E 43 1948929	60503	15/09/2022	293,47
FWE8918	E 43 1949501	60503	16/09/2022	293,47
FWG7I36	E 43 1948473	74550	14/09/2022	130,16
FWJ2921	E 43 1950835	74550	17/09/2022	130,16
FWO1H97	E 43 1947842	74550	13/09/2022	130,16
FWO6440	E 43 1947760	74550	13/09/2022	130,16
FWQ6J07	E 43 1949830	74550	16/09/2022	130,16
FWU5E58	E 43 1949349	74550	16/09/2022	130,16
FWU8D92	P 00 856053	55500	14/09/2022	130,16
FWV0H20	E 43 1949286	74550	15/09/2022	130,16
FWZ8I04	E 43 1948569	74550	14/09/2022	130,16
FXB6344	P 00 856045	55500	13/09/2022	130,16
FXD8D11	E 43 1949399	60503	16/09/2022	293,47
FXF1G63	E 43 1947959	74550	14/09/2022	130,16
FXH6H77	E 43 1950810	74630	17/09/2022	195,23
FXM6G25	E 43 1948604	74550	14/09/2022	130,16
FXN2G95	E 43 1947944	74550	14/09/2022	130,16
FXO4704	E 43 1948468	74550	14/09/2022	130,16
FXS3I22	E 43 1950260	74550	17/09/2022	130,16
FXX6834	E 43 1947774	74550	13/09/2022	130,16
FYC5178	P 00 852102	55500	14/09/2022	130,16
FYE9647	E 43 1950047	74550	17/09/2022	130,16
FYI2699	P 00 853317	55500	14/09/2022	130,16
FYJ5C70	E 43 1949134	74550	15/09/2022	130,16
FYN4E86	E 43 1950168	74550	17/09/2022	130,16
FYS6193	P 00 852101	55500	14/09/2022	130,16
FYV3377	E 43 1948651	74550	15/09/2022	130,16
FYW6994	P 00 861530	55500	14/09/2022	130,16
FZA4J67	P 00 856085	55500	15/09/2022	130,16
FZE6C24	E 43 1948246	60503	14/09/2022	293,47
FZG4A34	E 43 1950148	60503	17/09/2022	293,47
FZH5I89	E 43 1949857	74550	16/09/2022	130,16
FZM4F20	E 43 1948456	74630	14/09/2022	195,23
FZP5318	E 43 1951841	74550	16/09/2022	130,16
FZU5385	E 43 1950508	74550	17/09/2022	130,16
FZW9851	P 00 857229	55500	14/09/2022	130,16

FZY9217	E 43 1948572	74550	14/09/2022	130,16
GAC9C38	E 43 1948119	60503	14/09/2022	293,47
GAJ9279	E 43 1950728	74630	17/09/2022	195,23
GAM6287	P 00 852070	55500	14/09/2022	130,16
GAO5H99	E 43 1950019	74550	16/09/2022	130,16
GAR7510	E 43 1949989	74630	16/09/2022	195,23
GAU6G23	E 43 1948895	60503	15/09/2022	293,47
GAW3E09	P 00 851644	54521	14/09/2022	195,23
GBB0976	E 43 1948682	60503	15/09/2022	293,47
GBG1622	E 43 1948496	60503	14/09/2022	293,47
GBK3F86	E 43 1949176	74550	15/09/2022	130,16
GBO9075	E 43 1950794	74630	17/09/2022	195,23
GBS4688	E 43 1948188	60503	14/09/2022	293,47
GBT8E12	E 43 1948636	74550	15/09/2022	130,16
GBY7H84	E 43 1949942	74550	16/09/2022	130,16
GCC0940	E 43 1949787	60503	16/09/2022	293,47
GCI2D37	E 43 1948197	60503	14/09/2022	293,47
GCI9627	P 00 860741	55500	15/09/2022	130,16
GCJ9D42	E 43 1948671	60503	15/09/2022	293,47
GCO2E85	E 43 1950378	74550	17/09/2022	130,16
GCQ6G81	E 43 1948401	60503	14/09/2022	293,47
GCR6920	E 43 1950770	60503	17/09/2022	293,47
GCY4J57	E 43 1948611	74550	15/09/2022	130,16
GCZ1A28	E 43 1951851	74550	16/09/2022	130,16
GDA8B97	E 43 1949288	74550	15/09/2022	130,16
GDH4820	E 43 1949958	74550	16/09/2022	130,16
GDK2689	E 43 1948374	74550	14/09/2022	130,16
GDK8E12	E 43 1949963	74550	16/09/2022	130,16
GDM4B61	E 43 1950421	74710	17/09/2022	880,41
GDS4F33	E 43 1947666	60503	13/09/2022	293,47
GDY9754	E 43 1949071	74550	15/09/2022	130,16
GEK3D70	E 43 1949706	60503	16/09/2022	293,47
GEL1652	E 43 1949450	60503	16/09/2022	293,47
GEW7229	E 43 1949604	74550	16/09/2022	130,16
GFC2B37	E 43 1949368	74550	16/09/2022	130,16
GFI4I29	E 43 1949253	74550	15/09/2022	130,16
GFP4C98	E 43 1949644	60503	16/09/2022	293,47
GFX9876	E 43 1948300	74550	14/09/2022	130,16
GGA3J23	E 43 1949259	74550	15/09/2022	130,16
GGC4C53	E 43 1949910	74550	16/09/2022	130,16
GGG2519	E 43 1950341	56732	17/09/2022	130,16
GGG4570	E 43 1948641	74550	15/09/2022	130,16
GGM5533	P 00 852058	55500	14/09/2022	130,16
GGP1458	P 00 860750	55920	16/09/2022	130,16
GHB0G28	P 00 857228	55500	14/09/2022	130,16
GHC4F59	E 43 1949938	74630	16/09/2022	195,23
GHE5157	E 43 1948097	60503	14/09/2022	293,47
GHG6H62	E 43 1949319	74550	15/09/2022	130,16
GHH5825	E 43 1948773	56732	15/09/2022	130,16
GHK4I38	E 43 1948025	74550	14/09/2022	130,16
GHX6C77	P 00 853312	57380	13/09/2022	293,47
GIB6A45	E 43 1948587	74550	14/09/2022	130,16
GIG7618	E 43 1948065	60503	14/09/2022	293,47
GIH4833	E 43 1950367	60503	17/09/2022	293,47
GIL3182	E 43 1949137	74550	15/09/2022	130,16
GIN2378	P 00 851645	54522	14/09/2022	195,23
GIQ0C67	E 43 1950808	74550	17/09/2022	130,16
GIW4C17	E 43 1949725	60503	16/09/2022	293,47
GJC7870	P 00 853321	60501	15/09/2022	293,47
GJG2J29	E 43 1949248	74550	15/09/2022	130,16
GJH2495	E 43 1948919	60503	15/09/2022	293,47
GJK7A77	E 43 1949084	74550	15/09/2022	130,16
GJM7B04	E 43 1949785	60503	16/09/2022	293,47
GJO3G09	E 43 1949970	74550	16/09/2022	130,16
GJP0H14	E 43 1947618	74550	13/09/2022	130,16
GJP7038	P 00 856073	55500	15/09/2022	130,16
GJU5F64	E 43 1949270	74550	15/09/2022	130,16
GJU8A87	E 43 1947639	60503	13/09/2022	293,47
GJX9B04	E 43 1948128	60503	14/09/2022	293,47
GKA6286	P 00 847089	55500	15/09/2022	130,16
GKG4048	P 00 853316	55500	14/09/2022	130,16
GKI5634	P 00 852112	55500	15/09/2022	130,16
GUD6799	E 43 1947713	74550	13/09/2022	130,16
GUP3249	E 43 1951820	74550	16/09/2022	130,16
GVT2905	E 43 1950139	74630	17/09/2022	195,23
GXY3620	E 43 1949498	74550	16/09/2022	130,16
GZP9224	E 43 1949690	60503	16/09/2022	293,47
HCA1366	E 43 1948102	60503	14/09/2022	293,47
HDD0E63	E 43 1947948	74550	14/09/2022	130,16
HDH5F93	E 43 1948000	60503	14/09/2022	293,47
HDK1855	E 43 1949352	60503	16/09/2022	293,47
HEJ8766	E 43 1949742	60503	16/09/2022	293,47
HFR1267	E 43 1949159	74630	15/09/2022	195,23
HHD8J58	E 43 1948579	74550	14/09/2022	130,16
HIO4444	E 43 1949800	60503	16/09/2022	293,47
HJN2I10	E 43 1948612	74550	15/09/2022	130,16
HKI1542	E 43 1948758	74550	15/09/2022	130,16
HKR2487	E 43 1948307	74550	14/09/2022	130,16
HLE8186	E 43 1948147	60503	14/09/2022	293,47
HLE8G28	E 43 1950307	60503	17/09/2022	293,47
HLJ6218	E 43 1949124	60503	15/09/2022	293,47
HML8358	E 43 1950569	60503	17/09/2022	293,47
HNI1527	E 43 1948407	60503	14/09/2022	293,47
HOG8404	E 43 1949756	60503	16/09/2022	293,47
HSA9F31	E 43 1949457	74630	16/09/2022	195,23
HTF0D02	E 43 1948535	74550	14/09/2022	130,16
IOH5C76	E 43 1948620	74550	15/09/2022	130,16
ION7D88	P 00 851643	55500	14/09/2022	130,16
IVG7H18	E 43 1949419	60503	16/09/2022	293,47
JGH3829	E 43 1949407	60503	16/09/2022	293,47
JGP6287	E 43 1948685	60503	15/09/2022	293,47
JIO8642	E 43 1950886	74550	17/09/2022	130,16
JMZ7987	E 43 1948152	74550	14/09/2022	130,16
JPC7903	E 43 1949415	74550	16/09/2022	130,16
JSI5122	E 43 1949710	60503	16/09/2022	293,47
JUJ1020	E 43 1950713	74550	17/09/2022	130,16
JVF8A88	E 43 1950040	74550	17/09/2022	130,16
KFP4761	E 43 1949579	74550	16/09/2022	130,16
KJE5424	E 43 1949775	60503	16/09/2022	293,47
KPV9308	E 43 1949148	74550	15/09/2022	130,16
KRU7H32	E 43 1948163	74550	14/09/2022	130,16
KWW6674	P 00 861541	55500	15/09/2022	130,16
LCM1544	E 43 1949476	60503	16/09/2022	293,47
LKV1D62	E 43 1949455	74550	16/09/2022	130,16
LLO4439	E 43 1948491	74550	14/09/2022	130,16
LML1A32	P 00 852073	55500	14/09/2022	130,16
LOF3985	E 43 1947958	60503	14/09/2022	293,47
LPF1J54	E 43 1949630	74550	16/09/2022	130,16
LRA0D13	E 43 1949044	74550	15/09/2022	130,16
LRJ8H65	P 00 847079	55500	14/09/2022	130,16
LSI3508	E 43 1950231	60503	17/09/2022	293,47
LUL0J30	E 43 1948818	74550	15/09/2022	130,16

FZZ1A37	E 43 1948719	74550	15/09/2022	130,16
GAJ4566	E 43 1947768	74550	13/09/2022	130,16
GAK0D71	E 43 1949904	74710	16/09/2022	880,41
GAN3I46	E 43 1949855	74550	16/09/2022	130,16
GAO8576	E 43 1950202	74550	17/09/2022	130,16
GAT7A64	E 43 1948956	74550	15/09/2022	130,16
GAU8C17	E 43 1947658	60503	13/09/2022	293,47
GAX2543	E 43 1947753	74550	13/09/2022	130,16
GBF1232	E 43 1950878	74550	17/09/2022	130,16
GBI5109	E 43 1950377	60503	17/09/2022	293,47
GBM2B31	E 43 1949794	60503	16/09/2022	293,47
GBR7133	E 43 1949241	60503	15/09/2022	293,47
GBT5748	E 43 1948648	74550	15/09/2022	130,16
GBX2931	P 00 856094	55500	15/09/2022	130,16
GBZ0350	E 43 1949980	74550	16/09/2022	130,16
GCE7C73	E 43 1948748	56732	15/09/2022	130,16
GCI5150	E 43 1950206	60503	17/09/2022	293,47
GCJ4I84	E 43 1949120	60503	15/09/2022	293,47
GCK1I23	E 43 1949720	60503	16/09/2022	293,47
GCQ1E65	E 43 1950701	60503	17/09/2022	293,47
GCR0H22	E 43 1950506	74550	17/09/2022	130,16
GCS0D84	E 43 1949727	60503	16/09/2022	293,47
GCY5A98	E 43 1949420	56732	16/09/2022	130,16
GDA0412	E 43 1948568	74550	14/09/2022	130,16
GDA9F07	E 43 1948691	74550	15/09/2022	130,16
GDH4J55	E 43 1948015	74550	14/09/2022	130,16
GDK6208	E 43 1948045	74550	14/09/2022	130,16
GDL5B82	E 43 1950164	74550	17/09/2022	130,16
GDM4B61	E 43 1950487	74550	17/09/2022	130,16
GDS5390	E 43 1949110	60503	15/09/2022	293,47
GEG2732	E 43 1948856	60503	15/09/2022	293,47
GEK7472	E 43 1949749	60503	16/09/2022	293,47
GER7D80	E 43 1949636	74550	16/09/2022	130,16
GFA1800	P 00 854745	55500	16/09/2022	130,16
GFF0248	E 43 1948776	56732	15/09/2022	130,16
GFO1J45	P 00 854734	55500	13/09/2022	130,16
GFQ5957	E 43 1948268	74550	14/09/2022	130,16
GFX9G03	E 43 1948737	60503	15/09/2022	293,47
GGA7J90	P 00 852093	55500	14/09/2022	130,16
GGG0378	E 43 1948249	74550	14/09/2022	130,16
GGG3G46	E 43 1950417	60503	17/09/2022	293,47
GGL4635	P 00 860740	55500	15/09/2022	130,16
GGN6C43	E 43 1948400	74550	14/09/2022	130,16
GGX2H17	P 00 852057	55500	14/09/2022	130,16
GHC4D84	E 43 1948489	74630	14/09/2022	195,23
GHE5157	E 43 1948096	74550	14/09/2022	130,16
GHG2756	E 43 1948406	60503

LUR8G27	E 43 1949965	74550	16/09/2022	130,16	LUX7483	E 43 1949314	74550	15/09/2022	130,16
MAI7223	E 43 1948684	60503	15/09/2022	293,47	MHI2F39	E 43 1949123	60503	15/09/2022	293,47
MIU7084	E 43 1948018	60503	14/09/2022	293,47	MJA1976	E 43 1949982	74550	16/09/2022	130,16
MJJ1625	E 43 1950093	74550	17/09/2022	130,16	MJS6919	P 00 861205	57463	15/09/2022	130,16
MJZ8533	E 43 1948896	60503	15/09/2022	293,47	MKU0605	P 00 853319	55500	15/09/2022	130,16
MOF3668	E 43 1949408	60503	16/09/2022	293,47	MRB7309	E 43 1947952	74630	14/09/2022	195,23
MRB7309	E 43 1948273	74630	14/09/2022	195,23	MSJ4793	E 43 1948751	56732	15/09/2022	130,16
MWI3734	E 43 1950142	74550	17/09/2022	130,16	MWM4724	P 00 830850	55500	15/09/2022	130,16
MZW5412	E 43 1948361	74550	14/09/2022	130,16	NBP1D65	E 43 1950143	74550	17/09/2022	130,16
NDH2776	E 43 1948344	60503	14/09/2022	293,47	NGN1090	E 43 1949667	74550	16/09/2022	130,16
NGY9260	P 00 860748	55500	16/09/2022	130,16	NHD6438	E 43 1950038	74550	17/09/2022	130,16
NHD6438	E 43 1950475	74550	17/09/2022	130,16	NJO0213	E 43 1949853	74550	16/09/2022	130,16
NLW6666	E 43 1948839	60503	15/09/2022	293,47	NSC4052	P 00 856090	76332	15/09/2022	293,47
NSD9259	P 00 852079	55500	14/09/2022	130,16	NVM1C05	E 43 1949504	74550	16/09/2022	130,16
NWQ0G00	E 43 1948071	60503	14/09/2022	293,47	NXY1904	E 43 1948490	74550	14/09/2022	130,16
NYS2107	E 43 1948812	74550	15/09/2022	130,16	NZA2C22	E 43 1949004	74550	15/09/2022	130,16
NZH3601	E 43 1950167	74550	17/09/2022	130,16	NZV6B53	E 43 1948915	60503	15/09/2022	293,47
OGW3D30	E 43 1948907	74550	15/09/2022	130,16	OJU6I36	E 43 1948373	74550	14/09/2022	130,16
OKD1599	P 00 847091	55413	15/09/2022	195,23	OLV8A59	E 43 1949568	74550	16/09/2022	130,16
OLV8E07	E 43 1949330	74550	15/09/2022	130,16	OMB6F47	E 43 1950024	74550	16/09/2022	130,16
OMS0D82	E 43 1949483	60503	16/09/2022	293,47	OMT5353	E 43 1949219	74630	15/09/2022	195,23
OOQ3344	E 43 1949273	74550	15/09/2022	130,16	OOX7374	E 43 1950664	74550	17/09/2022	130,16
OPS3713	E 43 1949815	60503	16/09/2022	293,47	OQB8875	E 43 1948939	74550	15/09/2022	130,16
OQH5G80	E 43 1948632	74630	15/09/2022	195,23	OQT1860	E 43 1949464	56732	16/09/2022	130,16
OQU4D08	E 43 1948519	74550	14/09/2022	130,16	OQY8B80	E 43 1947788	74550	13/09/2022	130,16
OST2195	E 43 1948464	74550	14/09/2022	130,16	OTA0621	E 43 1948069	60503	14/09/2022	293,47
OUG5A37	P 00 857213	55500	13/09/2022	130,16	OXD8I61	E 43 1949841	74550	16/09/2022	130,16
OXJ3239	E 43 1949883	60503	16/09/2022	293,47	OXJ5F44	E 43 1948189	60503	14/09/2022	293,47
OXM8E50	E 43 1949966	74550	16/09/2022	130,16	PAT3C72	E 43 1948371	74550	14/09/2022	130,16
PAZ0I08	P 00 853313	55500	14/09/2022	130,16	PCA8610	E 43 1948506	60503	14/09/2022	293,47
PFM8166	E 43 1950234	74550	17/09/2022	130,16	PHH3H59	E 43 1948177	60503	14/09/2022	293,47
PHP1512	P 00 856056	55500	14/09/2022	130,16	PJN5893	E 43 1949311	74550	15/09/2022	130,16
PKD9899	P 00 855620	55500	14/09/2022	130,16	PKJ5735	E 43 1948784	60503	15/09/2022	293,47
PKL8874	P 00 856081	56300	15/09/2022	130,16	PLU4E84	P 00 857221	55500	14/09/2022	130,16
PQA9J99	E 43 1950214	60503	17/09/2022	293,47	PQP3B24	E 43 1949336	74550	15/09/2022	130,16
PUH2783	E 43 1948391	60503	14/09/2022	293,47	PUN8348	E 43 1948712	74550	15/09/2022	130,16
PUO2700	E 43 1948247	60503	14/09/2022	293,47	PUX8603	E 43 1950008	74630	16/09/2022	195,23
PVA6I18	E 43 1948757	60503	15/09/2022	293,47	PVE9I46	E 43 1948306	74550	14/09/2022	130,16
PVF5755	E 43 1948870	74550	15/09/2022	130,16	PVF6460	E 43 1949437	74550	16/09/2022	130,16
PVH0I57	E 43 1949473	60503	16/09/2022	293,47	PVI2819	P 00 856077	55500	15/09/2022	130,16
PWB4E24	E 43 1948544	74550	14/09/2022	130,16	PWC0826	E 43 1948430	74630	14/09/2022	195,23
PWD3J90	E 43 1949533	60503	16/09/2022	293,47	PWF3F10	E 43 1949541	60503	16/09/2022	293,47
PWJ5J20	E 43 1948781	60503	15/09/2022	293,47	PXA9250	E 43 1949758	60503	16/09/2022	293,47
PXD7203	E 43 1950900	60503	17/09/2022	293,47	PXS2487	E 43 1948014	60503	14/09/2022	293,47
PXW6924	P 00 856088	55500	15/09/2022	130,16	PYE4797	E 43 1947943	74550	14/09/2022	130,16
PYE5157	E 43 1949790	60503	16/09/2022	293,47	PYJ5A17	E 43 1951064	74550	17/09/2022	130,16
PYJ7F63	E 43 1949516	56732	16/09/2022	130,16	PYL3589	P 00 856067	55920	14/09/2022	130,16
PYT4659	E 43 1950519	74550	17/09/2022	130,16	PYU0247	P 00 852082	55500	14/09/2022	130,16
PZD4306	E 43 1948669	60503	15/09/2022	293,47	PZD6039	P 00 856093	55500	15/09/2022	130,16
PZK5043	E 43 1949789	60503	16/09/2022	293,47	PZP2654	E 43 1949651	60503	16/09/2022	293,47
PZR3D16	E 43 1947955	74550	14/09/2022	130,16	PZR3D16	E 43 1948286	74630	14/09/2022	195,23
PZR3D16	E 43 1948810	74550	15/09/2022	130,16	PZS0401	E 43 1948652	74550	15/09/2022	130,16
PZW3955	E 43 1948302	74550	14/09/2022	130,16	PZZ1921	E 43 1950828	74550	17/09/2022	130,16
QAD3718	E 43 1949687	74550	16/09/2022	130,16	QAN7G21	E 43 1949222	74550	15/09/2022	130,16
QCZ3458	E 43 1950584	74550	17/09/2022	130,16	QFA6C07	E 43 1948416	60503	14/09/2022	293,47
QIB0B08	E 43 1948922	60503	15/09/2022	293,47	QJO5D25	E 43 1948711	74550	15/09/2022	130,16
QMW4G30	P 00 852071	55500	14/09/2022	130,16	QNG5F83	E 43 1948193	60503	14/09/2022	293,47
QNG7308	E 43 1949236	74550	15/09/2022	130,16	QNI4176	E 43 1950981	74550	17/09/2022	130,16
QNJ6B00	E 43 1948031	74550	14/09/2022	130,16	QNJ7E06	E 43 1950368	74550	17/09/2022	130,16
QNJ8832	P 00 852077	55500	14/09/2022	130,16	QNM0G43	P 00 860744	55500	15/09/2022	130,16
QNP3G03	E 43 1948782	60503	15/09/2022	293,47	QNP3G03	E 43 1948785	74550	15/09/2022	130,16
QNU9D00	E 43 1948182	60503	14/09/2022	293,47	QNV1C99	P 00 860742	60501	15/09/2022	293,47
QNW6043	E 43 1949193	60503	15/09/2022	293,47	QNY7B38	P 00 852080	55500	14/09/2022	130,16
QNZ5D59	E 43 1948566	74550	14/09/2022	130,16	QOI3928	P 00 855635	55500	15/09/2022	130,16
QOL6938	E 43 1949648	74550	16/09/2022	130,16	QON3453	E 43 1950317	74550	17/09/2022	130,16
QOO2707	E 43 1950223	74550	17/09/2022	130,16	QOQ5152	E 43 1949844	74550	16/09/2022	130,16
QOV0C65	E 43 1948006	60503	14/09/2022	293,47	QOZ3C71	P 00 852090	55500	14/09/2022	130,16
QOZ7E45	E 43 1948388	60503	14/09/2022	293,47	QPC1714	E 43 1949529	60503	16/09/2022	293,47
QPE4F33	E 43 1950623	74550	17/09/2022	130,16	QPG8G65	E 43 1949432	60503	16/09/2022	293,47
QPI8I10	E 43 1948592	74550	14/09/2022	130,16	QPJ1E66	E 43 1948156	74550	14/09/2022	130,16
QPJ5D41	E 43 1948170	60503	14/09/2022	293,47	QPT6E00	E 43 1949389	74550	16/09/2022	130,16
QPW6D47	E 43 1949015	60503	15/09/2022	293,47	QPW8D37	P 00 857226	55500	14/09/2022	130,16
QPZ0I18	E 43 1948348	74550	14/09/2022	130,16	QQB1998	E 43 1948342	60503	14/09/2022	293,47
QQB8A35	E 43 1950860	60503	17/09/2022	293,47	QQJ4E23	E 43 1950538	60503	17/09/2022	293,47
QQP4I66	E 43 1950719	74630	17/09/2022	195,23	QQQ2I87	E 43 1949734	60503	16/09/2022	293,47
QQQ3396	E 43 1948746	56732	15/09/2022	130,16	QQT9I65	P 00 847078	55500	14/09/2022	130,16
QQV1G08	E 43 1948292	60503	14/09/2022	293,47	QQW0D88	E 43 1950189	56732	17/09/2022	130,16
QQW0J08	P 00 847086	55500	15/09/2022	130,16	QQX8B70	E 43 1949735	74710	16/09/2022	880,41
QRA9J26	P 00 856095	55500	15/09/2022	130,16	QTL8851	E 43 1948531	74550	14/09/2022	130,16
QUE6075	E 43 1949663	74550	16/09/2022	130,16	QUI3H63	E 43 1949525	60503	16/09/2022	293,47
QUK8081	P 00 852103	55920	15/09/2022	130,16	QUL7B40	E 43 1949327	74630	15/09/2022	195,23
QUM1J60	E 43 1949131	74550	15/09/2022	130,16	QUS7G78	E 43 1948830	60503	15/09/2022	293,47
QUU9F07	P 00 852078	55500	14/09/2022	130,16	QUV3133	E 43 1948941	60503	15/09/2022	293,47
QUY9B75	P 00 855627	55500	15/09/2022	130,16	QWV0D36	E 43 1949191	74550	15/09/2022	130,16
QWX2A64	P 00 847075	51930	14/09/2022	293,47	QWY1C43	E 43 1949601	74550	16/09/2022	130,16
QXA5F17	E 43 1950261	60503	17/09/2022	293,47	QXF4A77	P 00 856065	55920	14/09/2022	130,16
QXF7370	E 43 1950135	74550	16/09/2022	130,16	QXS4D94	E 43 1949195	60503	15/09/2022	293,47
QZG4B98	Z 43 000146	55412	15/09/2022	195,23	RAI6F02	P 00 852065	55500	14/09/2022	130,16
RBD8I08	E 43 1948534	74550	14/09/2022	130,16	RBU7A63	P 00 852098	55500	14/09/2022	130,16
RBU7A63	P 00 852099	55500	14/09/2022	130,16	RFH5G36	E 43 1948100	74550	14/09/2022	130,16
RFN2E89	E 43 1950344	74550	17/09/2022	130,16	RFO6A09	P 00 857223	55920	14/09/2022	130,16
RFO9H79	E 43 1948326	60503	14/09/2022	293,47	RFP9E60	P 00 852067	55500	14/09/2022	130,16
RFP9F74	E 43 1948316	74710	14/09/2022	880,41	RFQ0C10	E 43 1948129	60503	14/09/2022	293,47
RFV1J56	E 43 1948308	74550	14/09/2022	130,16	RFW0F62	E 43 1950358	60503	17/09/2022	293,47
RFW1E25	E 43 1949202	60503	15/09/2022	293,47	RFW1E60	E 43 1950009	74550	16/09/2022	130,16
RFW7A72	P 00 855245	58196	14/09/2022	880,41	RFW7F08	E 43 1949070	60503	15/09/2022	293,47
RFX1C17	E 43 1948446	74550	14/09/2022	130,16	RFZ4C91	E 43 1951811	74550	16/09/2022	130,16
RGB0B82	E 43 1948155	74550	14/09/2022	130,16	RGB7E41	E 43 1949488	74550	16/09/2022	130,16
RHJ3F57	E 43 1948775	56732	15/09/2022	130,16	RHN2D95	P 00 855624	55500	14/09/2022	130,16
RHO6I67	E 43 1950511	60503	17/09/2022	293,47	RHP1A31	E 43 1949598	74550	16/09/2022	130,16
RHQ4E52	E 43 1950673	74550	17/09/2022	130,16	RHQ6G93	P 00 852094	55500	14/09/2022	130,16
RHQ7G04	P 00 860751	55920	16/09/2022	130,16	RKO2D50	E 43 1947850	74550	13/09/2022	130,16
RMF6J43	E 43 1948004	60503	14/09/2022	293,47	RMG1H11	P 00 852066	55500	14/09/2022	130,16
RMG1H11	P 00 852062	55500	14/09/2022	130,16	RMK4E29	E 43 1949892	60503	16/09/2022	293,47
RMN3E42	E 43 1948159	74550	14/09/2022	130,16	RMN8F82	E 43 1948541	74550	14/09/2022	130,16
RMO2G99	P 00 856091	55500	15/09/2022	130,16	RMP0H98	P 00 860746	55500	15/09/2022	130,16
RMP3I89	E 43 1950659	74550	17/09/2022	130,16	RMR6I34	E 43 1949753	60503	16/09/2022	293,47
RMY6E48	E 43 1948760	74630	15/09/2022	195,23	RMZ2A13	E 43 1949919	74550	16/09/2022	130,16
RMZ4C60	E 43 1948145	74630	14/09/2022	195,23	RNE1E51	E 43 1948151	74550	14/09/2022	130,16
RNE3E17	E 43 1948564	74550	14/09/2022	130,16	RNF5B06	E 43 1948969	74550	15/09/2022	130,16
RNI9J01	E 43 1949709	60503	16/09/2022	293,47	RNJ1I93	P 00 852105	55500	15/09/2022	130,16
RNO5D28	E 43 1949635	74550	16/09/2022	130,16	RNT2A02	E 43 1948603	74550	14/09/2022	130,16
RNT4B21	P 00 857224	55500	14/09/2022	130,16	RNU8I10	P 00 855636	55500	15/09/2022	130,16
RNW0J18	E 43 1949995	74550	16/09/2022	130,16	RNW9C00	E 43 1948274	74550	14/09/2022	130,16
RNX1B42	E 43 1949356	74630	16/09/2022	195,23	RTB5677	E 43 1950837	74550	17/09/2022	130,16
RTE1I14	E 43 1949378	74550	16/09/2022	130,16	RTG2G63	E 43 1949566	74550	16/09/2022	130,16
RTK2A09	E 43 1947632	60503	13/09/2022	293,47	RTK8I53	E 43 1948567	74630	14/09/2022	195,23
RTM6I36	E 43 1949673	74550	16/09/2022	130,16	RTM7C63	E 43 1948537	74550	14/09/2022	130,16
RTO0H79	E 43 1948284	74550	14/09/2022	130,16	RTT0D94	E 43 1949560	60503	16/09/2022	293,47
RTT4J90	E 43 1950020	74550	16/09/2022	130,16	RTU5C41	E 43 1950258	60503	17/09/2022	293,47
RTX3F85	E 43 1949707	74550	16/09/2022	130,16	RTX3F85	E 43 1949128	74550	15/09/2022	130,16
RTZ4E43	P 00 852104	55500	15/09/2022	130,16	RTZ5H52	E 43 1949968	74630	16/09/2022	195,23
RTZ5I09	E 43 1948166	60503	14/09/2022	293,47	RUA1I94	E 43 1948345	60503	14/09/2022	293,47
RUA6G66	E 43 1948928	60503	15/09/2022	293,47	RUA9I53	E 43 1950376	60503	17/09/2022	293,47
RUB1H00	P 00 852086	55500	14/09/2022	130,16	RUB7F19	P 00 851642	54522	14/09/2022	195,23
RUC4A83	E 43 1948879	60503	15/09/2022	293,47	RUD5J63	P 00 852091	55500	14/09/2022	130,16
RUE3G39	P 00 852053	55500	14/09/2022	130,16	RUE6A73	E 43 1948298	74630	14/09/2022	195,23
RUE9B24	E 43 1948674	74550	15/09/2022	130,16	RUG6A66	E 43 1948561	74550	14/09/2022	130,16
RUH4G19	E 43 1949183	60503	15/09/2022	293,47	RUH4G19	E 43 1949302	74550	15/09/2022	130,16
RUI0H26	E 43 1950805	74550	17/09/2022	130,16	RUJ2J06	E 43 1949121	60503	15/09/2022	293,47
RUL5E34	E 43 1948458	74550	14/09/2022	130,16	RUL6C57	P 00 855622	55500	14/09/2022	130,16
RUN1E72	E 43 1948233	60503	14/09/2022	293,47	RUN1I58	E 43 1947991	74550	14/09/2022	130,16
RUN4F42	P 00 856071	55920	15/09/2022	130,16	RUQ0G73	E 43 1948610	74550	15/09/2022	130,16
RUQ9J98	E 43 1948809	60503	15/09/2022	293,47	RUR1A65	E 43 1947698	74710	13/09/2022	880,41
RUR2A22	P 00 852110	55500	15/09/2022	130,16	RUS8B74	E 43 1948497	60503	14/09/2022	293,47
RUT3I59	E 43 1950083	74630	17/09/2022	195,23	SBW1G08	E 43 1948543	74550	14/09/2022	130,16

ÓRGÃO AUTUADOR: 264770

EDITAL DE NOTIFICAÇÃO DE PENALIDADE POR NÃO INDICAÇÃO DE CONDUTOR PELO COMETIMENTO DE INFRAÇÃO DE TRÂNSITO

O Secretário de Transportes e Mobilidade Urbana, considerando o disposto nos artigos 24, 281, 282 e seus respectivos incisos da Lei Federal nº 9503/97 - Código de Trânsito Brasileiro - CTB, torna público, de acordo com a Resolução CONTRAN 619/2016 a relação de AUTOS DE INFRAÇÃO DE TRÂNSITO (AIT) validados e processados no lote número: NICW647700163 do dia 22/11/2022.

A partir da data desta publicação, o proprietário pode APRESENTAR O RECURSO NA JARI até dia 27/12/2022. Caso não esteja corretamente relatada a infração ocorrida, apresente RECURSO NA JARI, de acordo com a legislação vigente.

DOCUMENTAÇÃO NECESSÁRIA PARA ENTRADA DE RECURSO JARI (Entrega pessoalmente ou via Correios):
-Cópia da Notificação da penalidade (Disponível para retirada no FACIL STMU);
-Cópia do documento do veículo;
-Cópia da CNH ou Permissão para Dirigir;
-Documento de identificação do proprietário;
-Documentos que comprovem a argumentação do recurso JARI.

ENDEREÇO PARA PROTOCOLO DE RECURSO NA JARI:
FACIL STMU - ALAMEDA DOS LÍRIOS, 303 - PQ. CECAP (Terminal Rodoviário) - CEP 07190-012

Placa	Auto de Infração	Código Infração	Data Infração	Valor Multa	Placa	Auto de Infração	Código Infração	Data Infração	Valor Multa
AAA5839	J 43 181677	50020	18/11/2022	260,32	ABL3C73	J 43 181064	50020	18/11/2022	586,94
AKN8099	J 43 181704	50020	18/11/2022	586,94	ALI5099	J 43 181001	50020	18/11/2022	260,32
AMB8811	J 43 181706	50020	18/11/2022	260,32	AMB8811	J 43 181693	50020	18/11/2022	390,46
AMB8811	J 43 181674	50020	18/11/2022	260,32	AMB8811	J 43 181837	50020	18/11/2022	260,32
ANE4017	J 43 181283	50020	18/11/2022	260,32	ANM6312	J 43 181323	50020	18/11/2022	260,32
ANX0I44	J 43 180882	50020	18/11/2022	390,46	ANX0I44	J 43 180892	50020	18/11/2022	390,46
AOF5096	J 43 180821	50020	18/11/2022	390,46	AOV2I04	J 43 181402	50020	18/11/2022	260,32
AOX9060	J 43 180816	50020	18/11/2022	260,32	API2752	J 43 181675	50020	18/11/2022	260,32
ARX3337	J 43 180860	50020	18/11/2022	390,46	ASH9A38	J 43 180917	50020	18/11/2022	390,46
ASO7209	J 43 181276	50020	18/11/2022	586,94	AUG2A42	J 43 181734	50020	18/11/2022	260,32
AUX4A96	J 43 180890	50020	18/11/2022	586,94	AVF9775	J 43 181726	50020	18/11/2022	260,32
AWD0197	J 43 181854	50020	18/11/2022	260,32	AXM3F85	J 43 181685	50020	18/11/2022	260,32
AXR2595	J 43 180826	50020	18/11/2022	260,32	AYQ7088	J 43 180907	50020	18/11/2022	260,32
AYT2638	J 43 181419	50020	18/11/2022	586,94	AZE3C30	J 43 181114	50020	18/11/2022	260,32
BAB7F40	J 43 181861	50020	18/11/2022	390,46	BAU4E47	J 43 181448	50020	18/11/2022	260,32
BBS5566	J 43 180863	50020	18/11/2022	260,32	BCR9A10	J 43 181799	50020	18/11/2022	390,46
BDT2C95	J 43 180925	50020	18/11/2022	260,32	BDT4B90	J 43 180927	50020	18/11/2022	390,46
BDW8J44	J 43 181068	50020	18/11/2022	260,32	BDX2G99	J 43 181822	50020	18/11/2022	390,46
BEC9F68	J 43 180933	50020	18/11/2022	586,94	BEE2D74	J 43 181785	50020	18/11/2022	260,32
BEQ9A86	J 43 180918	50020	18/11/2022	260,32	BES5G03	J 43 181081	50020	18/11/2022	586,94
BEU3C04	J 43 181280	50020	18/11/2022	586,94	BHX1944	J 43 181176	50020	18/11/2022	260,32
BKO7916	J 43 181204	50020	18/11/2022	260,32	BKU4C31	J 43 181450	50020	18/11/2022	260,32
BLL6F00	J 43 181249	50020	18/11/2022	586,94	BMB4C96	J 43 181399	50020	18/11/2022	260,32
BMW3996	J 43 181755	50020	18/11/2022	260,32	BMW8232	J 43 180843	50020	18/11/2022	260,32
BNN4310	J 43 181588	50020	18/11/2022	260,32	BNX0900	J 43 181462	50020	18/11/2022	586,94
BPO8544	J 43 181405	50020	18/11/2022	260,32	BPS9974	J 43 180985	50020	18/11/2022	586,94
BPZ9295	J 43 181180	50020	18/11/2022	260,32	BRQ4111	J 43 181749	50020	18/11/2022	260,32
BRQ9408	J 43 181350	50020	18/11/2022	260,32	BRY7928	J 43 180943	50020	18/11/2022	390,46
BSX9611	J 43 181707	50020	18/11/2022	586,94	BUE8E67	J 43 181611	50020	18/11/2022	260,32
BWT5340	J 43 181200	50020	18/11/2022	390,46	BWW1732	J 43 181202	50020	18/11/2022	260,32
BWW2C28	J 43 181731	50020	18/11/2022	260,32	BWW7654	J 43 181804	50020	18/11/2022	260,32
BWW7654	J 43 181098	50020	18/11/2022	260,32	BWW8H83	J 43 181191	50020	18/11/2022	586,94
BXD6763	J 43 180959	50020	18/11/2022	260,32	BXR5E43	J 43 181754	50020	18/11/2022	260,32
BYA6A66	J 43 181666	50020	18/11/2022	260,32	BYE1083	J 43 181669	50020	18/11/2022	260,32
BYM9724	J 43 181057	50020	18/11/2022	260,32	BYP0D16	J 43 181856	50020	18/11/2022	260,32
BYP8014	J 43 181712	50020	18/11/2022	260,32	BYR0G79	J 43 181217	50020	18/11/2022	390,46
BYW4416	J 43 181389	50020	18/11/2022	260,32	BYX4477	J 43 181010	50020	18/11/2022	260,32
BZA9J09	J 43 181632	50020	18/11/2022	260,32	BZK0555	J 43 181863	50020	18/11/2022	260,32
BZL6G04	J 43 181406	50020	18/11/2022	260,32	CAC0H38	J 43 181278	50020	18/11/2022	390,46
CAI0209	J 43 181599	50020	18/11/2022	260,32	CCU3D27	J 43 181302	50020	18/11/2022	586,94
CCV3703	J 43 181746	50020	18/11/2022	390,46	CEL5982	J 43 181195	50020	18/11/2022	390,46
CES6803	J 43 181716	50020	18/11/2022	390,46	CID6111	J 43 181468	50020	18/11/2022	260,32
CKK1B21	J 43 181650	50020	18/11/2022	586,94	CKU0267	J 43 181415	50020	18/11/2022	390,46
CNR3A37	J 43 181535	50020	18/11/2022	260,32	COT9F34	J 43 181055	50020	18/11/2022	260,32
CQH5D53	J 43 181833	50020	18/11/2022	260,32	CRY9I13	J 43 181623	50020	18/11/2022	260,32
CSA0942	J 43 180935	50020	18/11/2022	586,94	CST0260	J 43 180848	50020	18/11/2022	586,94
CST4891	J 43 181170	50020	18/11/2022	260,32	CSW8150	J 43 181332	50020	18/11/2022	260,32
CSW8150	J 43 181004	50020	18/11/2022	260,32	CSW8150	J 43 180947	50020	18/11/2022	260,32
CTJ3484	J 43 181816	50020	18/11/2022	390,46	CTQ1483	J 43 181498	50020	18/11/2022	260,32
CUA8H55	J 43 180968	50020	18/11/2022	260,32	CUC8D57	J 43 181786	50020	18/11/2022	260,32
CUC8D57	J 43 181782	50020	18/11/2022	260,32	CUG7H68	J 43 180919	50020	18/11/2022	260,32
CUJ3A32	J 43 180899	50020	18/11/2022	260,32	CUL7533	J 43 180930	50020	18/11/2022	586,94
CUL7533	J 43 181776	50020	18/11/2022	260,32	CUR1B80	J 43 181269	50020	18/11/2022	586,94
CVE8D79	J 43 181702	50020	18/11/2022	260,32	CVJ8F53	J 43 180837	50020	18/11/2022	260,32
CVP0A45	J 43 181761	50020	18/11/2022	260,32	CWH1575	J 43 180832	50020	18/11/2022	260,32
CXA9951	J 43 181256	50020	18/11/2022	260,32	CXG9706	J 43 181226	50020	18/11/2022	390,46
CXI4180	J 43 181102	50020	18/11/2022	390,46	CXM8159	J 43 181143	50020	18/11/2022	260,32
CXM8159	J 43 181146	50020	18/11/2022	260,32	CXO2179	J 43 181640	50020	18/11/2022	390,46
CYJ4A50	J 43 181826	50020	18/11/2022	260,32	CZB5779	J 43 181832	50020	18/11/2022	390,46
DAJ5232	J 43 181577	50020	18/11/2022	390,46	DBC5377	J 43 181519	50020	18/11/2022	586,94
DBJ7937	J 43 180934	50020	18/11/2022	390,46	DBO1587	J 43 181250	50020	18/11/2022	390,46
DBO9E72	J 43 180883	50020	18/11/2022	260,32	DCV5H04	J 43 181467	50020	18/11/2022	586,94
DCV7590	J 43 181178	50020	18/11/2022	586,94	DDO6H61	J 43 181688	50020	18/11/2022	586,94
DDO6H61	J 43 181662	50020	18/11/2022	390,46	DDQ6A31	J 43 181316	50020	18/11/2022	260,32
DEF9B14	J 43 181643	50020	18/11/2022	260,32	DEM1544	J 43 181505	50020	18/11/2022	260,32
DEY0F03	J 43 181459	50020	18/11/2022	260,32	DEZ4530	J 43 180891	50020	18/11/2022	390,46
DEZ4530	J 43 180862	50020	18/11/2022	586,94	DFF4386	J 43 181859	50020	18/11/2022	260,32
DFV5035	J 43 181169	50020	18/11/2022	390,46	DGE1311	J 43 181309	50020

DTK5370	J 43 180990	50020	18/11/2022	260,32
DUD4G33	J 43 180941	50020	18/11/2022	260,32
DUT9842	J 43 181096	50020	18/11/2022	260,32
DWJ6G62	J 43 181317	50020	18/11/2022	260,32
DWL7958	J 43 181190	50020	18/11/2022	390,46
DWS4C45	J 43 180986	50020	18/11/2022	390,46
DXQ7069	J 43 181416	50020	18/11/2022	390,46
DZE6B25	J 43 180895	50020	18/11/2022	260,32
EAN6I64	J 43 181355	50020	18/11/2022	260,32
EAQ9009	J 43 181282	50020	18/11/2022	260,32
EBD7234	J 43 181489	50020	18/11/2022	260,32
EBF9F95	J 43 180893	50020	18/11/2022	586,94
EBH9389	J 43 181753	50020	18/11/2022	390,46
EBP6776	J 43 181162	50020	18/11/2022	586,94
EBU9E72	J 43 181545	50020	18/11/2022	390,46
ECP7I72	J 43 180847	50020	18/11/2022	586,94
EDC1196	J 43 181436	50020	18/11/2022	260,32
EDM1D85	J 43 181383	50020	18/11/2022	260,32
EDU2823	J 43 181729	50020	18/11/2022	260,32
EEL0585	J 43 181572	50020	18/11/2022	260,32
EFD4F54	J 43 181529	50020	18/11/2022	390,46
EGI5378	J 43 180938	50020	18/11/2022	390,46
EGS0804	J 43 181530	50020	18/11/2022	586,94
EHD8H75	J 43 181401	50020	18/11/2022	586,94
EHH1B82	J 43 181300	50020	18/11/2022	260,32
EHO5F93	J 43 181794	50020	18/11/2022	260,32
EHQ9J41	J 43 181537	50020	18/11/2022	260,32
EII9C56	J 43 181692	50020	18/11/2022	260,32
EIY6B57	J 43 181268	50020	18/11/2022	390,46
EJH3H89	J 43 180856	50020	18/11/2022	260,32
EJS0372	J 43 181605	50020	18/11/2022	260,32
EJT5J57	J 43 181233	50020	18/11/2022	390,46
EJZ7043	J 43 181458	50020	18/11/2022	260,32
EKK9A32	J 43 181013	50020	18/11/2022	260,32
EKL0203	J 43 181551	50020	18/11/2022	390,46
EKV9A72	J 43 180910	50020	18/11/2022	390,46
ELA6E43	J 43 181168	50020	18/11/2022	260,32
ELI5516	J 43 181166	50020	18/11/2022	390,46
ELO1741	J 43 181066	50020	18/11/2022	260,32
ELT8071	J 43 181849	50020	18/11/2022	260,32
ELW8320	J 43 180825	50020	18/11/2022	390,46
EMF6919	J 43 181117	50020	18/11/2022	260,32
EMJ1497	J 43 180982	50020	18/11/2022	260,32
EMS7847	J 43 181241	50020	18/11/2022	586,94
END0477	J 43 181670	50020	18/11/2022	586,94
END7888	J 43 180889	50020	18/11/2022	390,46
ENE6J87	J 43 181564	50020	18/11/2022	260,32
ENK2C49	J 43 180914	50020	18/11/2022	260,32
ENR0530	J 43 181118	50020	18/11/2022	260,32
ENZ5I35	J 43 180841	50020	18/11/2022	260,32
EOC3H57	J 43 181075	50020	18/11/2022	390,46
EOJ8I77	J 43 181663	50020	18/11/2022	586,94
EPA6J79	J 43 181561	50020	18/11/2022	260,32
EPM5B01	J 43 180920	50020	18/11/2022	260,32
EPZ5196	J 43 180953	50020	18/11/2022	390,46
EQC6A21	J 43 181325	50020	18/11/2022	260,32
EQM4092	J 43 181733	50020	18/11/2022	586,94
EQV9E54	J 43 181255	50020	18/11/2022	260,32
EQZ2417	J 43 181565	50020	18/11/2022	260,32
ERS4732	J 43 181654	50020	18/11/2022	390,46
ESB0378	J 43 181507	50020	18/11/2022	1.760,82
ESP8G27	J 43 181618	50020	18/11/2022	260,32
ETA5H87	J 43 181454	50020	18/11/2022	260,32
ETL0356	J 43 180835	50020	18/11/2022	260,32
ETS5E63	J 43 181672	50020	18/11/2022	260,32
EUA7D70	J 43 181311	50020	18/11/2022	260,32
EUK7B91	J 43 181012	50020	18/11/2022	260,32
EUM2977	J 43 180858	50020	18/11/2022	586,94
EUN4D34	J 43 181129	50020	18/11/2022	260,32
EUU7587	J 43 181338	50020	18/11/2022	260,32
EUX4H36	J 43 181006	50020	18/11/2022	586,94
EVE6967	J 43 181005	50020	18/11/2022	390,46
EVQ5C34	J 43 181434	50020	18/11/2022	390,46
EVR4A80	J 43 181134	50020	18/11/2022	260,32
EVY0609	J 43 181447	50020	18/11/2022	586,94
EVY2546	J 43 180879	50020	18/11/2022	390,46
EWU2402	J 43 181008	50020	18/11/2022	1.760,82
EWY7363	J 43 181035	50020	18/11/2022	260,32
EXA0A17	J 43 181817	50020	18/11/2022	586,94
EXH5B97	J 43 180937	50020	18/11/2022	586,94
EXM1607	J 43 181642	50020	18/11/2022	390,46
EXX0351	J 43 181515	50020	18/11/2022	586,94
EYE3B84	J 43 181558	50020	18/11/2022	390,46
EYJ2223	J 43 181121	50020	18/11/2022	390,46
EZE6A53	J 43 181021	50020	18/11/2022	260,32
EZM9085	J 43 180831	50020	18/11/2022	2.934,70
EZY7902	J 43 180839	50020	18/11/2022	390,46
FAB2F95	J 43 181673	50020	18/11/2022	586,94
FAF1031	J 43 180812	50020	18/11/2022	260,32
FAH3475	J 43 181501	50020	18/11/2022	390,46
FAQ8113	J 43 181141	50020	18/11/2022	390,46
FAT2419	J 43 181298	50020	18/11/2022	260,32
FBI9578	J 43 181466	50020	18/11/2022	260,32
FBQ5210	J 43 181783	50020	18/11/2022	586,94
FBR0C57	J 43 181456	50020	18/11/2022	260,32
FBY4256	J 43 181344	50020	18/11/2022	390,46
FCA4569	J 43 181744	50020	18/11/2022	260,32
FCC0413	J 43 181522	50020	18/11/2022	390,46
FCN2F24	J 43 181423	50020	18/11/2022	260,32
FCO1G57	J 43 180958	50020	18/11/2022	390,46
FCV7J94	J 43 180876	50020	18/11/2022	586,94
FDD3B66	J 43 181736	50020	18/11/2022	586,94
FDQ1996	J 43 180979	50020	18/11/2022	390,46
FEE6890	J 43 181339	50020	18/11/2022	390,46
FEF5088	J 43 181020	50020	18/11/2022	260,32
FEG5844	J 43 181088	50020	18/11/2022	390,46
FEJ5003	J 43 181345	50020	18/11/2022	260,32
FEL6931	J 43 181078	50020	18/11/2022	260,32
FER6B13	J 43 181646	50020	18/11/2022	260,32
FET5E36	J 43 181287	50020	18/11/2022	260,32
FFE8546	J 43 181514	50020	18/11/2022	390,46
FFL4438	J 43 181625	50020	18/11/2022	260,32
FFN8414	J 43 181358	50020	18/11/2022	390,46
FFP2074	J 43 181227	50020	18/11/2022	260,32
FFX2109	J 43 181552	50020	18/11/2022	260,32
FGB1085	J 43 180901	50020	18/11/2022	586,94
FGD7673	J 43 181100	50020	18/11/2022	260,32
FGH1J13	J 43 181229	50020	18/11/2022	586,94
FGQ6783	J 43 181739	50020	18/11/2022	390,46
FGW8046	J 43 181277	50020	18/11/2022	586,94
FHG3935	J 43 180908	50020	18/11/2022	586,94
FHO3071	J 43 181814	50020	18/11/2022	390,46

DUA6351	J 43 180880	50020	18/11/2022	260,32
DUM6688	J 43 180866	50020	18/11/2022	586,94
DVD8439	J 43 181380	50020	18/11/2022	260,32
DWL7958	J 43 181164	50020	18/11/2022	390,46
DWM0087	J 43 180874	50020	18/11/2022	260,32
DXP3041	J 43 180897	50020	18/11/2022	390,46
DZE1J81	J 43 181538	50020	18/11/2022	586,94
DZV7537	J 43 181333	50020	18/11/2022	260,32
EAQ6F85	J 43 181834	50020	18/11/2022	260,32
EAT1805	J 43 181186	50020	18/11/2022	260,32
EBD8J80	J 43 181719	50020	18/11/2022	260,32
EBF9F95	J 43 180872	50020	18/11/2022	390,46
EBP6776	J 43 181723	50020	18/11/2022	1.760,82
EBP7941	J 43 181130	50020	18/11/2022	260,32
EBZ2785	J 43 181699	50020	18/11/2022	260,32
ECU5J37	J 43 181575	50020	18/11/2022	260,32
EDG1459	J 43 180939	50020	18/11/2022	260,32
EDM3D82	J 43 181265	50020	18/11/2022	260,32
EEH4C58	J 43 181724	50020	18/11/2022	586,94
EES6139	J 43 181148	50020	18/11/2022	260,32
EFV2227	J 43 181294	50020	18/11/2022	390,46
EGS0701	J 43 181788	50020	18/11/2022	260,32
EGS1425	J 43 181017	50020	18/11/2022	586,94
EHG6C19	J 43 181477	50020	18/11/2022	260,32
EHO5F93	J 43 181120	50020	18/11/2022	260,32
EHO5F93	J 43 181652	50020	18/11/2022	586,94
EII0016	J 43 181765	50020	18/11/2022	260,32
EIM7296	J 43 180864	50020	18/11/2022	260,32
EJH3H89	J 43 181115	50020	18/11/2022	260,32
EJI3736	J 43 180928	50020	18/11/2022	260,32
EJS2496	J 43 181198	50020	18/11/2022	260,32
EJX9298	J 43 181003	50020	18/11/2022	586,94
EKH5C03	J 43 181351	50020	18/11/2022	260,32
EKK9A32	J 43 180994	50020	18/11/2022	260,32
EKR0370	J 43 181122	50020	18/11/2022	260,32
EKZ9C33	J 43 181644	50020	18/11/2022	586,94
ELI0393	J 43 181711	50020	18/11/2022	390,46
ELO0985	J 43 181295	50020	18/11/2022	260,32
ELR5084	J 43 181442	50020	18/11/2022	586,94
ELU6200	J 43 181638	50020	18/11/2022	260,32
EMA5558	J 43 181270	50020	18/11/2022	260,32
EMI4238	J 43 181774	50020	18/11/2022	586,94
EMO8938	J 43 180912	50020	18/11/2022	586,94
EMW9J98	J 43 181063	50020	18/11/2022	586,94
END7289	J 43 180916	50020	18/11/2022	260,32
END7888	J 43 180861	50020	18/11/2022	390,46
ENF2H21	J 43 181823	50020	18/11/2022	260,32
ENL7663	J 43 181735	50020	18/11/2022	260,32
ENW0C99	J 43 181636	50020	18/11/2022	586,94
EOA7B25	J 43 181491	50020	18/11/2022	260,32
EOC3H57	J 43 181061	50020	18/11/2022	390,46
EOM7610	J 43 181807	50020	18/11/2022	586,94
EPD0E97	J 43 181218	50020	18/11/2022	586,94
EPT5266	J 43 181691	50020	18/11/2022	260,32
EPZ6229	J 43 180845	50020	18/11/2022	390,46
EQK6E02	J 43 181376	50020	18/11/2022	260,32
EQO3479	J 43 181000	50020	18/11/2022	260,32
EQW3775	J 43 181189	50020	18/11/2022	260,32
ERG6063	J 43 181372	50020	18/11/2022	260,32
ERS9J44	J 43 181665	50020	18/11/2022	260,32
ESB5045	J 43 180838	50020	18/11/2022	260,32
ETA3492	J 43 181527	50020	18/11/2022	260,32
ETC3632	J 43 181239	50020	18/11/2022	260,32
ETL3383	J 43 181015	50020	18/11/2022	260,32
ETS8G73	J 43 181400	50020	18/11/2022	260,32
EUF7B35	J 43 180846	50020	18/11/2022	260,32
EUL5090	J 43 181076	50020	18/11/2022	586,94
EUM3067	J 43 181025	50020	18/11/2022	260,32
EUT0A12	J 43 181119	50020	18/11/2022	390,46
EUU8770	J 43 181089	50020	18/11/2022	260,32
EVD9B14	J 43 181701	50020	18/11/2022	586,94
EVQ3875	J 43 181835	50020	18/11/2022	260,32
EVR4A80	J 43 181848	50020	18/11/2022	390,46
EVW1593	J 43 181071	50020	18/11/2022	586,94
EVY2273	J 43 181676	50020	18/11/2022	586,94
EWL3F91	J 43 181614	50020	18/11/2022	586,94
EWU9G33	J 43 181803	50020	18/11/2022	260,32
EWY7363	J 43 181039	50020	18/11/2022	260,32
EXB9D21	J 43 181224	50020	18/11/2022	586,94
EXL4254	J 43 181049	50020	18/11/2022	260,32
EXU0G83	J 43 181183	50020	18/11/2022	1.760,82
EYD5224	J 43 181451	50020	18/11/2022	586,94
EYJ0296	J 43 181550	50020	18/11/2022	260,32
EZB8861	J 43 181388	50020	18/11/2022	260,32
EZM0B76	J 43 181304	50020	18/11/2022	390,46
EZX3C48	J 43 181653	50020	18/11/2022	260,32
FAA8571	J 43 181127	50020	18/11/2022	260,32
FAF0997	J 43 181090	50020	18/11/2022	390,46
FAH2437	J 43 181703	50020	18/11/2022	260,32
FAL2D84	J 43 180827	50020	18/11/2022	390,46
FAQ8113	J 43 181171	50020	18/11/2022	390,46
FAZ9I04	J 43 181806	50020	18/11/2022	586,94
FBP5475	J 43 181511	50020	18/11/2022	260,32
FBQ7721	J 43 181175	50020	18/11/2022	390,46
FBY3H07	J 43 181777	50020	18/11/2022	260,32
FBY7C58	J 43 180828	50020	18/11/2022	260,32
FCB1534	J 43 180974	50020	18/11/2022	586,94
FCJ1G98	J 43 180999	50020	18/11/2022	260,32
FCN3177	J 43 181845	50020	18/11/2022	586,94
FCO1G57	J 43 181047	50020	18/11/2022	260,32
FCY2A49	J 43 181237	50020	18/11/2022	586,94
FDJ1G39	J 43 181651	50020	18/11/2022	586,94
FDZ5483	J 43 181841	50020	18/11/2022	390,46
FEE8047	J 43 181054	50020	18/11/2022	260,32
FEG5844	J 43 181080	50020	18/11/2022	390,46
FEI1093	J 43 181196	50020	18/11/2022	260,32
FEJ6D65	J 43 181293	50020	18/11/2022	260,32
FEL6E92	J 43 181819	50020	18/11/2022	260,32
FES0584	J 43 180806	50020	18/11/2022	586,94
FEU9H16	J 43 181037	50020	18/11/2022	260,32
FFK2740	J 43 181546	50020	18/11/2022	586,94
FFM5860	J 43 181413	50020	18/11/2022	260,32
FFP0644	J 43 181403	50020	18/11/2022	260,32
FFR0875	J 43 181123	50020	18/11/2022	260,32
FFZ0270	J 43 180842	50020	18/11/2022	390,46
FGB2C76	J 43 181252	50020	18/11/2022	260,32
FGE8C62	J 43 181264	50020	18/11/2022	260,32
FGP5B56	J 43 181483	50020	18/11/2022	586,94
FGR6347	J 43 181600	50020	18/11/2022	586,94
FGX0B65	J 43 181149	50020	18/11/2022	260,32
FHJ3C01	J 43 181002	50020	18/11/2022	390,46
FHQ3804	J 43 181610	50020	18/11/2022	260,32

FHZ1134	J 43 181516	50020	18/11/2022	260,32
FIF3515	J 43 181740	50020	18/11/2022	390,46
FII3614	J 43 181414	50020	18/11/2022	390,46
FIM1G22	J 43 180888	50020	18/11/2022	390,46
FIX1E06	J 43 181206	50020	18/11/2022	260,32
FJB8J54	J 43 181490	50020	18/11/2022	260,32
FJE8705	J 43 180955	50020	18/11/2022	390,46
FJH4H96	J 43 181368	50020	18/11/2022	586,94
FJP3326	J 43 181438	50020	18/11/2022	390,46
FJR6383	J 43 181131	50020	18/11/2022	260,32
FJW2519	J 43 181029	50020	18/11/2022	586,94
FKC2C77	J 43 181470	50020	18/11/2022	260,32
FKG9B54	J 43 181051	50020	18/11/2022	260,32
FKN6395	J 43 180984	50020	18/11/2022	390,46
FKP3749	J 43 180898	50020	18/11/2022	260,32
FKR9536	J 43 180904	50020	18/11/2022	390,46
FKU9787	J 43 181660	50020	18/11/2022	586,94
FLA7726	J 43 181203	50020	18/11/2022	260,32
FLQ3294	J 43 181095	50020	18/11/2022	1.760,82
FLU5C52	J 43 181488	50020	18/11/2022	260,32
FME0173	J 43 181682	50020	18/11/2022	260,32
FMF4747	J 43 181532	50020	18/11/2022	390,46
FMW3157	J 43 181686	50020	18/11/2022	390,46
FMZ8I73	J 43 181494	50020	18/11/2022	260,32
FND4D99	J 43 180996	50020	18/11/2022	260,32
FNG1D18	J 43 181251	50020	18/11/2022	260,32
FNJ7C34	J 43 180808	50020	18/11/2022	390,46
FNN1288	J 43 181161	50020	18/11/2022	260,32
FNW0A98	J 43 181303	50020	18/11/2022	260,32
FOE9465	J 43 181793	50020	18/11/2022	390,46
FOP4F45	J 43 181421	50020	18/11/2022	260,32
FOW3361	J 43 180850	50020	18/11/2022	260,32
FOX0363	J 43 181647	50020	18/11/2022	586,94
FPD3J28	J 43 181808	50020	18/11/2022	260,32
FPN7003	J 43 181240	50020	18/11/2022	260,32
FPN9H55	J 43 181219	50020	18/11/2022	260,32
FPP9501	J 43 180906	50020	18/11/2022	260,32
FPT0F23	J 43 181104	50020	18/11/2022	260,32
FPX7H86	J 43 181359	50020	18/11/2022	586,94
FQD3213	J 43 181281	50020	18/11/2022	260,32
FQI0903	J 43 180813	50020	18/11/2022	1.760,82
FQS6C47	J 43 181305	50020	18/11/2022	586,94
FQV1012	J 43 181352	50020	18/11/2022	260,32
FQX2465	J 43 181613	50020	18/11/2022	586,94
FRD7472	J 43 181179	50020	18/11/2022	260,32
FRD7472	J 43 181092	50020	18/11/2022	260,32
FRI5A79	J 43 181591	50020	18/11/2022	390,46
FRT1J11	J 43 181108	50020	18/11/2022	260,32
FRT7653	J 43 181407	50020	18/11/2022	390,46
FSH1666	J 43 180840	50020	18/11/2022	390,46
FSM8A67	J 43 181207	50020	18/11/2022	260,32
FSO7351	J 43 181390	50020	18/11/2022	260,32
FSW2I10	J 43 180977	50020	18/11/2022	586,94
FSY7G44	J 43 180824	50020	18/11/2022	390,46
FTG1997	J 43 181356	50020	18/11/2022	260,32
FTH0A99	J 43 181322	50020	18/11/2022	260,32
FTX2599	J 43 181072	50020	18/11/2022	390,46
FUG9031	J 43 181150	50020	18/11/2022	260,32
FUU2G07	J 43 181440	50020	18/11/2022	260,32
FUV8632	J 43 181397	50020	18/11/2022	260,32
FUY3268	J 43 181559	50020	18/11/2022	260,32
FVB9B39	J 43 180944	50020	18/11/2022	260,32
FVG3D14	J 43 181201	50020	18/11/2022	390,46
FVK6G46	J 43 181420	50020	18/11/2022	260,32
FVL2J77	J 43 181606	50020	18/11/2022	260,32
FVN9F05	J 43 180852	50020	18/11/2022	390,46
FVV3274	J 43 181604	50020	18/11/2022	260,32
FWA5H26	J 43 181838	50020	18/11/2022	260,32
FWI5B13	J 43 181147	50020	18/11/2022	260,32
FWJ4B08	J 43 181284	50020	18/11/2022	390,46
FWO9F26	J 43 181050	50020	18/11/2022	390,46
FWR5630	J 43 181349	50020	18/11/2022	260,32
FWZ3640	J 43 180807	50020	18/11/2022	1.760,82
FXA9E96	J 43 181410	50020	18/11/2022	260,32
FXC2775	J 43 181524	50020	18/11/2022	260,32
FXD9121	J 43 181432	50020	18/11/2022	260,32
FXI0A14	J 43 180976	50020	18/11/2022	260,32
FXR4278	J 43 181157	50020	18/11/2022	260,32
FYA6I72	J 43 180810	50020	18/11/2022	176,76
FYI7G82	J 43 180940	50020	18/11/2022	260,32
FYJ0667	J 43 180886	50020	18/11/2022	260,32
FYR0538	J 43 181046	50020	18/11/2022	260,32
FZD9G14	J 43 180926	50020	18/11/2022	390,46
FZK1674	J 43 181329	50020	18/11/2022	260,32
FZN6D35	J 43 181797	50020	18/11/2022	260,32
GAE1169	J 43 181831	50020	18/11/2022	260,32
GAF7F74	J 43 181694	50020	18/11/2022	260,32
GAL2A36	J 43 180965	50020	18/11/2022	260,32
GAP6099	J 43 181319	50020	18/11/2022	390,46
GAU8968	J 43 181152	50020	18/11/2022	390,46
GBF1J04	J 43 181030	50020	18/11/2022	586,94
GBJ4832	J 43 181232	50020	18/11/2022	260,32
GBR2377	J 43 181590	50020	18/11/2022	260,32
GBS6C77	J 43 181367	50020	18/11/2022	260,32
GBX0879	J 43 181443	50020	18/11/2022	260,32
GCG7158	J 43 180869	50020	18/11/2022	260,32
GCI8D78	J 43 180853	50020	18/11/2022	260,32
GCL3H13	J 43 181185	50020	18/11/2022	260,32
GDB6136	J 43 181661	50020	18/11/2022	390,46
GDD7D71	J 43 181548	50020	18/11/2022	586,94
GDE8423	J 43 181639	50020	18/11/2022	260,32
GDJ3354	J 43 181058	50020	18/11/2022	260,32
GDQ9E48	J 43 181557	50020	18/11/2022	390,46
GDY6A87	J 43 181223	50020	18/11/2022	260,32
GEF5234	J 43 181764	50020	18/11/2022	260,32
GEJ1394	J 43 181751	50020	18/11/2022	586,94
GEM4G66	J 43 181257	50020	18/11/2022	586,94
GEV9G75	J 43 180859	50020	18/11/2022	586,94
GEZ5I22	J 43 181821	50020	18/11/2022	260,32
GFG3E36	J 43 181520	50020	18/11/2022	260,32
GFG3E36	J 43 181844	50020	18/11/2022	260,32
GFL3A51	J 43 181079	50020	18/11/2022	390,46
GFT8204	J 43 181378	50020	18/11/2022	260,32
GFW8D25	J 43 181041	50020	18/11/2022	260,32
GGC5A77	J 43 181589	50020	18/11/2022	260,32
GGE4J42	J 43 180887	50020	18/11/2022	586,94
GGG4103	J 43 180799	50020	18/11/2022	260,32
GGG4103	J 43 180801	50020	18/11/2022	260,32
GGG4103	J 43 180803	50020	18/11/2022	260,32
GGL2A34	J 43 181789	50020	18/11/2022	260,32
GGO3116	J 43 181144	50020	18/11/2022	260,32
GGT8A10	J 43 180993	50020	18/11/2022	260,32

FHZ4047	J 43 181347	50020	18/11/2022	260,32
FIG6814	J 43 181771	50020	18/11/2022	390,46
FIL3E65	J 43 181737	50020	18/11/2022	390,46
FIO5777	J 43 181445	50020	18/11/2022	586,94
FIY6108	J 43 181862	50020	18/11/2022	390,46
FJD9974	J 43 181274	50020	18/11/2022	260,32
FJG5738	J 43 181027	50020	18/11/2022	390,46
FJI4B38	J 43 181261	50020	18/11/2022	260,32
FJP4334	J 43 181743	50020	18/11/2022	390,46
FJS0118	J 43 180811	50020	18/11/2022	390,46
FJW7I98	J 43 181523	50020	18/11/2022	260,32
FKF0046	J 43 181850	50020	18/11/2022	390,46
FKM2548	J 43 181422	50020	18/11/2022	586,94
FKO5I64	J 43 181609	50020	18/11/2022	390,46
FKR0073	J 43 181500	50020	18/11/2022	260,32
FKS4E15	J 43 181815	50020	18/11/2022	260,32
FKX6101	J 43 181065	50020	18/11/2022	260,32
FLF2J72	J 43 181441	50020	18/11/2022	260,32
FLR1899	J 43 180814	50020	18/11/2022	260,32
FLY1373	J 43 181517	50020	18/11/2022	390,46
FME0173	J 43 181133	50020	18/11/2022	260,32
FMQ9635	J 43 181722	50020	18/11/2022	260,32
FMZ2363	J 43 181608	50020	18/11/2022	586,94
FMZ9926	J 43 181621	50020	18/11/2022	260,32
FND6A00	J 43 181705	50020	18/11/2022	260,32
FNG3373	J 43 181583	50020	18/11/2022	260,32
FNK1617	J 43 181851	50020	18/11/2022	260,32
FNV2C71	J 43 181373	50020	18/11/2022	260,32
FOC8F51	J 43 181649	50020	18/11/2022	260,32
FOE9465	J 43 181813	50020	18/11/2022	390,46
FOR8D16	J 43 181182	50020	18/11/2022	390,46
FOW3361	J 43 181630	50020	18/11/2022	390,46
FOZ3C76	J 43 181567	50020	18/11/2022	260,32
FPN0923	J 43 180975	50020	18/11/2022	260,32
FPN7I40	J 43 180870	50020	18/11/2022	390,46
FPP0788	J 43 181506	50020	18/11/2022	260,32
FPP9797	J 43 181306	50020	18/11/2022	260,32
FPU3C87	J 43 181568	50020	18/11/2022	260,32
FPZ3877	J 43 180817	50020	18/11/2022	390,46
FQI0903	J 43 180815	50020	18/11/2022	176,76
FQR3072	J 43 181060	50020	18/11/2022	260,32
FQS9J76	J 43 181151	50020	18/11/2022	260,32
FQW4325	J 43 181429	50020	18/11/2022	260,32
FRD4A31	J 43 181184	50020	18/11/2022	390,46
FRD7472	J 43 181101	50020	18/11/2022	260,32
FRG1C70	J 43 181331	50020	18/11/2022	1.760,82
FRK8147	J 43 181231	50020	18/11/2022	260,32
FRT1J11	J 43 181578	50020	18/11/2022	260,32
FRZ0J74	J 43 180809	50020	18/11/2022	586,94
FSL8503	J 43 181446	50020	18/11/2022	390,46
FSO7351	J 43 181478	50020	18/11/2022	260,32
FST4G05	J 43 181659	50020	18/11/2022	260,32
FSW4302	J 43 180868	50020	18/11/2022	390,46
FTA2G15	J 43 181153	50020	18/11/2022	260,32
FTG3B61	J 43 181197	50020	18/11/2022	260,32
FTR6A93	J 43 181460	50020	18/11/2022	260,32
FTZ3505	J 43 181597	50

GGY4390	J 43 181220	50020	18/11/2022	586,94
GHD0599	J 43 181016	50020	18/11/2022	586,94
GHF5605	J 43 181099	50020	18/11/2022	260,32
GHL1B18	J 43 181387	50020	18/11/2022	260,32
GHM5J87	J 43 181587	50020	18/11/2022	260,32
GHS7618	J 43 181593	50020	18/11/2022	586,94
GHY9I61	J 43 180833	50020	18/11/2022	390,46
GID9D81	J 43 181595	50020	18/11/2022	586,94
GIH6C75	J 43 181480	50020	18/11/2022	586,94
GIW9I27	J 43 181031	50020	18/11/2022	260,32
GJA3C75	J 43 181601	50020	18/11/2022	260,32
GJE3H82	J 43 181637	50020	18/11/2022	260,32
GJG8A62	J 43 180931	50020	18/11/2022	260,32
GJH9F66	J 43 181499	50020	18/11/2022	260,32
GJP0193	J 43 181616	50020	18/11/2022	260,32
GJT3946	J 43 181696	50020	18/11/2022	586,94
GJW7E46	J 43 181382	50020	18/11/2022	390,46
GJX2626	J 43 181286	50020	18/11/2022	260,32
GJY9755	J 43 180924	50020	18/11/2022	260,32
GKC1B87	J 43 181077	50020	18/11/2022	260,32
GKE0068	J 43 181007	50020	18/11/2022	260,32
GKG2G96	J 43 180966	50020	18/11/2022	390,46
GRM1G03	J 43 181327	50020	18/11/2022	260,32
HEU0E43	J 43 181624	50020	18/11/2022	260,32
HFR1267	J 43 181366	50020	18/11/2022	260,32
HFR1267	J 43 181369	50020	18/11/2022	260,32
HJN5824	J 43 181244	50020	18/11/2022	586,94
HLJ1802	J 43 181453	50020	18/11/2022	1.760,82
HMR8418	J 43 181346	50020	18/11/2022	586,94
HOC3939	J 43 181645	50020	18/11/2022	260,32
HTD1224	J 43 181062	50020	18/11/2022	586,94
IQT5I31	J 43 181805	50020	18/11/2022	260,32
ISK0728	J 43 181756	50020	18/11/2022	260,32
IWD9361	J 43 181792	50020	18/11/2022	260,32
IXF5232	J 43 181084	50020	18/11/2022	260,32
JAN7I63	J 43 181592	50020	18/11/2022	260,32
JIG6694	J 43 181762	50020	18/11/2022	586,94
JKN5A51	J 43 181163	50020	18/11/2022	390,46
KAP7528	J 43 181710	50020	18/11/2022	260,32
KHL1152	J 43 181014	50020	18/11/2022	260,32
KMT2883	J 43 181486	50020	18/11/2022	260,32
KRC9318	J 43 181142	50020	18/11/2022	260,32
KWJ5132	J 43 180989	50020	18/11/2022	260,32
KXF3351	J 43 181768	50020	18/11/2022	390,46
LLY7051	J 43 181315	50020	18/11/2022	260,32
LRI1545	J 43 181843	50020	18/11/2022	260,32
LRT3D94	J 43 181752	50020	18/11/2022	260,32
LVB0733	J 43 181174	50020	18/11/2022	260,32
MGD4A09	J 43 181727	50020	18/11/2022	260,32
MGJ2H51	J 43 181330	50020	18/11/2022	390,46
MVF5J00	J 43 181310	50020	18/11/2022	586,94
MVF5J00	J 43 181435	50020	18/11/2022	586,94
NGK0G38	J 43 181493	50020	18/11/2022	260,32
NOU6F98	J 43 181598	50020	18/11/2022	586,94
NRH2117	J 43 180942	50020	18/11/2022	390,46
NVW9C48	J 43 181836	50020	18/11/2022	390,46
NYH4603	J 43 180991	50020	18/11/2022	586,94
OAO2552	J 43 181787	50020	18/11/2022	260,32
OHE2954	J 43 181617	50020	18/11/2022	260,32
OQC8369	J 43 181307	50020	18/11/2022	390,46
ORH6D99	J 43 180903	50020	18/11/2022	260,32
OUV4A64	J 43 181487	50020	18/11/2022	260,32
OXD8I61	J 43 181126	50020	18/11/2022	260,32
PAD2E20	J 43 181690	50020	18/11/2022	260,32
PAV7337	J 43 181159	50020	18/11/2022	176,76
PFB5C79	J 43 181242	50020	18/11/2022	260,32
PHU8G32	J 43 181796	50020	18/11/2022	260,32
PPR1E28	J 43 181097	50020	18/11/2022	260,32
PRL7665	J 43 181602	50020	18/11/2022	586,94
PUQ9653	J 43 181093	50020	18/11/2022	260,32
PVB6381	J 43 181208	50020	18/11/2022	586,94
PVU9418	J 43 181657	50020	18/11/2022	260,32
PWN8529	J 43 181385	50020	18/11/2022	260,32
PWV5G22	J 43 181103	50020	18/11/2022	586,94
PXN6716	J 43 181779	50020	18/11/2022	1.760,82
PYE1142	J 43 181770	50020	18/11/2022	390,46
QAD8A80	J 43 181082	50020	18/11/2022	260,32
QCX5162	J 43 181824	50020	18/11/2022	260,32
QHL7E82	J 43 181228	50020	18/11/2022	260,32
QKL7593	J 43 181846	50020	18/11/2022	586,94
QNM3123	J 43 181374	50020	18/11/2022	260,32
QNW3746	J 43 181362	50020	18/11/2022	390,46
QOE2E92	J 43 181259	50020	18/11/2022	260,32
QOL6851	J 43 181668	50020	18/11/2022	586,94
QOV8813	J 43 181024	50020	18/11/2022	260,32
QOY1714	J 43 181230	50020	18/11/2022	260,32
QPB0702	J 43 181684	50020	18/11/2022	260,32
QPC5378	J 43 181135	50020	18/11/2022	260,32
QPM0E45	J 43 181392	50020	18/11/2022	586,94
QPR3341	J 43 181533	50020	18/11/2022	260,32
QPW4H67	J 43 181036	50020	18/11/2022	390,46
QPW4H67	J 43 181717	50020	18/11/2022	260,32
QQA5A16	J 43 181495	50020	18/11/2022	260,32
QQC2B17	J 43 181496	50020	18/11/2022	586,94
QQP6666	J 43 181266	50020	18/11/2022	260,32
QQR0A23	J 43 181790	50020	18/11/2022	260,32
QQR2C59	J 43 181379	50020	18/11/2022	260,32
QQU0048	J 43 181211	50020	18/11/2022	390,46
QQW8D90	J 43 181730	50020	18/11/2022	260,32
QRK4H07	J 43 181760	50020	18/11/2022	390,46
QUJ3153	J 43 181045	50020	18/11/2022	260,32
QUN1407	J 43 181253	50020	18/11/2022	260,32
QUN7F49	J 43 181858	50020	18/11/2022	260,32
QVO8E10	J 43 181145	50020	18/11/2022	260,32
QWT5365	J 43 181018	50020	18/11/2022	586,94
QWY7871	J 43 181059	50020	18/11/2022	390,46
QWZ2079	J 43 181570	50020	18/11/2022	260,32
QXD0B31	J 43 181225	50020	18/11/2022	260,32
QXD8064	J 43 180973	50020	18/11/2022	260,32
QXF0347	J 43 180849	50020	18/11/2022	390,46
QXG0I70	J 43 181461	50020	18/11/2022	260,32
QXG4347	J 43 180997	50020	18/11/2022	260,32
QXJ0H77	J 43 181509	50020	18/11/2022	260,32
QXL6814	J 43 181680	50020	18/11/2022	586,94
QXQ9H10	J 43 181136	50020	18/11/2022	260,32
QXS0E56	J 43 181562	50020	18/11/2022	260,32
QXT9B70	J 43 181087	50020	18/11/2022	586,94
QXV0D35	J 43 181698	50020	18/11/2022	586,94
QXX8J71	J 43 180962	50020	18/11/2022	260,32
QXZ3E88	J 43 181615	50020	18/11/2022	260,32
RCG6C35	J 43 181607	50020	18/11/2022	260,32
RCX5693	J 43 181528	50020	18/11/2022	260,32
GHC8I34	J 43 181759	50020	18/11/2022	260,32
GHD8I41	J 43 180948	50020	18/11/2022	586,94
GHI2409	J 43 181549	50020	18/11/2022	260,32
GHM2F89	J 43 181534	50020	18/11/2022	390,46
GHS5J13	J 43 181199	50020	18/11/2022	260,32
GHU8J41	J 43 180830	50020	18/11/2022	390,46
GIC4H49	J 43 181193	50020	18/11/2022	260,32
GIF5983	J 43 181260	50020	18/11/2022	260,32
GIP0555	J 43 181353	50020	18/11/2022	260,32
GIX0J46	J 43 181288	50020	18/11/2022	586,94
GJA3C75	J 43 181620	50020	18/11/2022	260,32
GJF3H92	J 43 181301	50020	18/11/2022	586,94
GJH6675	J 43 181056	50020	18/11/2022	260,32
GJJ1513	J 43 181857	50020	18/11/2022	1.760,82
GJP5715	J 43 181839	50020	18/11/2022	586,94
GJW6664	J 43 181321	50020	18/11/2022	260,32
GJX1165	J 43 180902	50020	18/11/2022	586,94
GJY6446	J 43 181427	50020	18/11/2022	260,32
GJZ5064	J 43 181328	50020	18/11/2022	390,46
GKD1E65	J 43 181635	50020	18/11/2022	260,32
GKE0068	J 43 180992	50020	18/11/2022	390,46
GKG9I63	J 43 181648	50020	18/11/2022	260,32
GUY6J76	J 43 181449	50020	18/11/2022	260,32
HFF3147	J 43 180932	50020	18/11/2022	586,94
HFR1267	J 43 181363	50020	18/11/2022	390,46
HFR1267	J 43 181671	50020	18/11/2022	390,46
HKT2B48	J 43 181221	50020	18/11/2022	586,94
HLN8202	J 43 181396	50020	18/11/2022	260,32
HNC8563	J 43 181622	50020	18/11/2022	260,32
HTD1224	J 43 180978	50020	18/11/2022	586,94
IOK1H04	J 43 180875	50020	18/11/2022	390,46
IQY5E51	J 43 181314	50020	18/11/2022	260,32
IUR6485	J 43 181708	50020	18/11/2022	260,32
IXF5232	J 43 181297	50020	18/11/2022	390,46
IZB7G03	J 43 181124	50020	18/11/2022	260,32
JHU0I98	J 43 180844	50020	18/11/2022	390,46
JIT1D60	J 43 181318	50020	18/11/2022	586,94
JTJ2H52	J 43 181348	50020	18/11/2022	390,46
KEQ6H54	J 43 181464	50020	18/11/2022	586,94
KLO7728	J 43 181234	50020	18/11/2022	176,76
KOP3I87	J 43 180822	50020	18/11/2022	260,32
KWI5583	J 43 181393	50020	18/11/2022	1.760,82
KXF3351	J 43 181678	50020	18/11/2022	260,32
KYG6E59	J 43 181210	50020	18/11/2022	260,32
LOQ4474	J 43 181853	50020	18/11/2022	260,32
LRP9507	J 43 180884	50020	18/11/2022	390,46
LVB0733	J 43 181471	50020	18/11/2022	260,32
LYX2017	J 43 181110	50020	18/11/2022	390,46
MGF0C25	J 43 181246	50020	18/11/2022	390,46
MHU2111	J 43 181106	50020	18/11/2022	390,46
MVF5J00	J 43 181337	50020	18/11/2022	586,94
MWB6639	J 43 180855	50020	18/11/2022	260,32
NLG8870	J 43 181437	50020	18/11/2022	260,32
NQW1434	J 43 181247	50020	18/11/2022	260,32
NTI9370	J 43 181364	50020	18/11/2022	586,94
NVW9C48	J 43 181800	50020	18/11/2022	390,46
OAO2552	J 43 181291	50020	18/11/2022	260,32
OGK7806	J 43 180851	50020	18/11/2022	260,32
OHH8362	J 43 181085	50020	18/11/2022	390,46
OQZ2H94	J 43 180819	50020	18/11/2022	260,32
OTB2J01	J 43 181112	50020	18/11/2022	260,32
OVK8370	J 43 181619	50020	18/11/2022	260,32
OXE3058	J 43 181681	50020	18/11/2022	260,32
PAQ8D13	J 43 181769	50020	18/11/2022	260,32
PEN6I66	J 43 181111	50020	18/11/2022	586,94
PHR6A11	J 43 181811	50020	18/11/2022	260,32
PKO5169	J 43 180949	50020	18/11/2022	390,46
PQR7F00	J 43 181042	50020	18/11/2022	260,32
PUO6796	J 43 180946	50020	18/11/2022	260,32
PUX4701	J 43 181860	50020	18/11/2022	390,46
PVP1857	J 43 181689	50020	18/11/2022	260,32
PWJ1405	J 43 181395	50020	18/11/2022	390,46
PWV5G22	J 43 181140	50020	18/11/2022	390,46
PWX0703	J 43 181125	50020	18/11/2022	260,32
PXX9433	J 43 181216	50020	18/11/2022	586,94
PZM8H29	J 43 181290	50020	18/11/2022	260,32
QAP1A50	J 43 181504	50020	18/11/2022	390,46
QGC5069	J 43 180820	50020	18/11/2022	390,46
QHX3I70	J 43 180885	50020	18/11/2022	260,32
QNC4483	J 43 181279	50020	18/11/2022	260,32
QNR3I32	J 43 181626	50020	18/11/2022	260,32
QOD6G42	J 43 181070	50020	18/11/2022	260,32
QOI3I41	J 43 181069	50020	18/11/2022	390,46
QOV0C65	J 43 181820	50020	18/11/2022	260,32
QOW3410	J 43 181139	50020	18/11/2022	260,32
QOY9181	J 43 180804	50020	18/11/2022	586,94
QPC5378	J 43 181132	50020	18/11/2022	390,46
QPJ7G44	J 43 180834	50020	18/11/2022	586,94
QPM1B72	J 43 181160	50020	18/11/2022	260,32
QPR4111	J 43 181073	50020	18/11/2022	260,32
QPW4H67	J 43 181664	50020	18/11/2022	390,46
QQA0D01	J 43 180929	50020	18/11/2022	390,46
QQA9577	J 43 181052	50020	18/11/2022	390,46
QQE0B52	J 43 181810	50020	18/11/2022	260,32
QQR0A15	J 43 181603	50020	18/11/2022	586,94
QQR0A23	J 43 181335	50020	18/11/2022	260,32
QQR8662	J 43 181476	50020	18/11/2022	260,32
QQW1911	J 43 181484	50020	18/11/2022	586,94
QQY9C05	J 43 181032	50020	18/11/2022	260,32
QRT4G37	J 43 181048	50020	18/11/2022	260,32
QUM2884	J 43 181683	50020	18/11/2022	390,46
QUN1515	J 43 180881	50020	18/11/2022	390,46
QUQ0J45	J 43 181426	50020	18/11/2022	390,46
QWE2G61	J 43 181384	50020	18/11/2022	260,32
QWU1189	J 43 181308	50020	18/11/2022	260,32
QWY7F29	J 43 181574	50020	18/11/2022	390,46
QXC3G05	J 43 181091	50020	18/11/2022	260,32
QXD1257	J 43 181267	50020	18/11/2022	260,32
QXD8J92	J 43 181628	50020	18/11/2022	260,32
QXG0005	J 43 181424	50020	18/11/2022	260,32
QXG2C16	J 43 180805	50020	18/11/2022	260,32
QXG6134	J 43 181187	50020	18/11/2022	390,46
QXK1059	J 43 181370	50020	18/11/2022	390,46
QXO1333	J 43 181791	50020	18/11/2022	586,94
QXR1D92	J 43 181213	50020	18/11/2022	586,94
QXT5A91	J 43 181579	50020	18/11/2022	260,32
QXU8H89	J 43 181334	50020	18/11/2022	260,32
QXX3F35	J 43 181829	50020	18/11/2022	260,32
QXX9D03	J 43 181554	50020	18/11/2022	260,32
QZH3E37	J 43 181394	50020	18/11/2022	260,32
RCK2F36	J 43 180857	50020	18/11/2022	390,46
RDA4I82	J 43 181245	50020	18/11/2022	390,46
RDS0F96	J 43 180987	50020	18/11/2022	260,32
REN2F44	J 43 181655	50020	18/11/2022	260,32
RFG1E49	J 43 181212	50020	18/11/2022	176,76
RFK9C97	J 43 181540	50020	18/11/2022	260,32
RFM2D34	J 43 181053	50020	18/11/2022	260,32
RFM5G22	J 43 181563	50020	18/11/2022	390,46
RFN2F51	J 43 181040	50020	18/11/2022	586,94
RFQ6A94	J 43 181236	50020	18/11/2022	260,32
RFR7I90	J 43 181452	50020	18/11/2022	260,32
RFT5B17	J 43 181192	50020	18/11/2022	390,46
RFU7G46	J 43 181750	50020	18/11/2022	260,32
RFV6C04	J 43 181285	50020	18/11/2022	260,32
RFW6F00	J 43 181847	50020	18/11/2022	260,32
RFZ7G88	J 43 181028	50020	18/11/2022	260,32
RHB5G05	J 43 181019	50020	18/11/2022	586,94
RHI3F30	J 43 180971	50020	18/11/2022	260,32
RHP3G64	J 43 181391	50020	18/11/2022	260,32
RHQ4E52	J 43 181543	50020	18/11/2022	1.760,82
RHQ8G30	J 43 181497	50020	18/11/2022	586,94
RHR6B01	J 43 181763	50020	18/11/2022	260,32
RHU3A87	J 43 180823	50020	18/11/2022	260,32
RJI1E77	J 43 181033	50020	18/11/2022	586,94
RJY2E16	J 43 181022	50020	18/11/2022	586,94
RKX0E15	J 43 181521	50020	18/11/2022	260,32
RMG9A98	J 43 181248	50020	18/11/2022	586,94
RMH7F16	J 43 181386	50020	18/11/2022	260,32
RMK1C61	J 43 180913	50020	18/11/2022	390,46
RMN1F75	J 43 180981	50020	18/11/2022	260,32
RMO3H16	J 43 181181	50020	18/11/2022	390,46
RMR8G12	J 43 181553	50020	18/11/2022	260,32
RMS7A12	J 43 181697	50020	18/11/2022	390,46
RMU8C50	J 43 181238	50020	18/11/2022	586,94
RMW2G98	J 43 181109	50020	18/11/2022	1.760,82
RMX2C44	J 43 181772	50020	18/11/2022	260,32
RMX2C44	J 43 181472	50020	18/11/2022	260,32
RMY4F91	J 43 180998	50020	18/11/2022	260,32
RMY8I13	J 43 180936	50020	18/11/2022	260,32
RNA7G82	J 43 181473	50020	18/11/2022	260,32
RNC2G30	J 43 181313	50020	18/11/2022	586,94
RNE9G71	J 43 181586	50020	18/11/2022	260,32
RNG6J40	J 43 181585	50020	18/11/2022	586,94
RNH6I54	J 43 181340	50020	18/11/2022	260,32
RNM0C12	J 43 180915	50020	18/11/2022	260,32
RNO6D82	J 43 181573	50020	18/11/2022	586,94
RNR3I18	J 43 181243	50020	18/11/2022	390,46
RNS0D87	J 43 181525	50020	18/11/2022	260,32
RNT0B00	J 43 181830	50020	18/11/2022	260,32
RNU1J58	J 43 181360	50020	18/11/2022	260,32
RNW0C44	J 43 181728	50020	18/11/2022	260,32
RNW2I41	J 43 180963	50020	18/11/2022	260,32
RNY8H06	J 43 181631	50020	18/11/2022	260,32
RQM5B69	J 43 181263	50020	18/11/2022	260,32
RTA6E88	J 43 181023	50020	18/11/2022	390,46
RTD3J36	J 43 181828	50020	18/11/2022	260,32
RTE4I57	J 43 181541	50020	18/11/2022	260,32
RTG2H16	J 43 181758	50020	18/11/2022	586,94
RTI0I17	J 43 180945	50020	18/11/2022	390,46
RTK1H51	J 43 181582	50020	18/11/2022	586,94
RTL1D31	J 43 181128	50020	18/11/2022	390,46
RTM4F22	J 43 181555	50020	18/11/2022	390,46
RTM6B67	J 43 180865	50020	18/11/2022	390,46
RTO1C57	J 43 181584	50020	18/11/2022	586,94
RTO4E27	J 43 181512	50020	18/11/2022	260,32
RTQ9B86	J 43 181083	50020	18/11/2022	260,32
RTT0F70	J 43 181784	50020	18/11/2022	586,94
RTU9H07	J 43 181581	50020	18/11/2022	260,32
RTV1G30	J 43 181094	50020	18/11/2022	260,32
RTX0H14	J 43 181485	50020	18/11/2022	260,32
RTY5I53	J 43 181026	50020	18/11/2022	390,46
RTZ3D13	J 43 181158	50020	18/11/2022	260,32
RUA0D78	J 43 181272	50020	18/11/2022	260,32
RUC3H36	J 43 181778	50020	18/11/2022	260,32
RUC6H37	J 43 181757	50020	18/11/2022	260,32
RUD5J49	J 43 181137	50020	18/11/2022	586,94
RUF0D11	J 43 181766	50020	18/11/2022	260,32
RUG9H93	J 43 181526	50020	18/11/2022	390,46
RUI6J90	J 43 181116	50020	18/11/2022	260,32
RUN3C84	J 43 181009	50020	18/11/2022	390,46
RUO0J05	J 43 181105	50020	18/11/2022	390,46
REN2F44	J 43 181827	50020	18/11/2022	390,46
RFE9A72	J 43 181629	50020	18/11/2022	586,94
RFH6B20	J 43 180877	50020	18/11/2022	260,32
RFL1E52	J 43 180970	50020	18/11/2022	586,94
RFM4B17	J 43 180956	50020	18/11/2022	390,46
RFN1A66	J 43 181408	50020	18/11/2022	260,32
RFQ1H32	J 43 181235	50020	18/11/2022	260,32
RFR3A84	J 43 181412	50020	18/11/2022	260,32
RFS7J98	J 43 181855	50020	18/11/2022	260,32
RFU7G46	J 43 181658	50020	18/11/2022	260,32
RFV4F00	J 43 181842	50020	18/11/2022	260,32
RFV7A62	J 43 181418	50020	18/11/2022	260,32
RFY5G93	J 43 181536	50020	18/11/2022	586,94
RFZ9C43	J 43 181714	50020	18/11/2022	586,94
RHG4J08	J 43 181503	50020	18/11/2022	586,94
RHN1H45	J 43 181336	50020	18/11/2022	260,32
RHP3G67	J 43 181709	50020	18/11/2022	390,46
RHQ7D89	J 43 181156	50020	18/11/2022	586,94
RHR1H28	J 43 181377	50020	18/11/2022	260,32
RHS1J38	J 43 181194	50020	18/11/2022	260,32
RHV0B92	J 43 181165	50020	18/11/2022	260,32
RJO3B66	J 43 181375	50020	18/11/2022	390,46
RKO2D50	J 43 181465	50020	18/11/2022	260,32
RLM8G77	J 43 181695	50020	18/11/2022	586,94
RMH0B43	J 43 181430	50020	18/11/2022	260,32
RMI9I92	J 43 180972	50020	18/11/2022	260,32
RMM9F72	J 43 180896	50020	18/11/2022	260,32
RMN8H75	J 43 181721	50020	18/11/2022	586,94
RMP3A63	J 43 181748	50020	18/11/2022	260,32
RMS6H40	J 43 181580	50020	18/11/2022	260,32
RMU6E14	J 43 180957	50020	18/11/2022	260,32
RMV8E65	J 43 181747	50020	18/11/2022	390,46
RMX2B60	J 43 181326	50020	18/11/2022	390,46
RMX2C44	J 43 181596	50020	18/11/2022	260,32
RMX4E99	J 43 181357	50020	18/11/2022	260,32
RMY5I69	J 43 181167	50020	18/11/2022	586,94
RMZ9G46	J 43 181463	50020	18/11/2022	260,32
RNB5I30	J 43 181258	50020	18/11/2022	260,32
RNE9671	J 43 180878	50020	18/11/2022	586,94
RNF1H26	J 43 180988	50020	18/11/2022	260,32
RNH4C40	J 43 181531	50020	18/11/2022	586,94
RNJ6C75	J 43 181679	50020	18/11/2022	586,94
RNN3C66	J 43 181371	50020	18/11/2022	260,32
RNR3I16	J 43 180923	50020	18/11/2022	260,32
RNR9H79	J 43 181271	50020	18/11/2022	260,32
RNS3F92	J 43 181745	50020	18/11/2022	1.760,82
RNU1A35	J 43 181172	50020	18/11/2022	586,94
RNU8J06	J 43 181341	50020	18/11/2022	586,94
RNW2H55	J 43 181292	50020	18/11/2022	260,32
RNY0I91	J 43 181425	50020	18/11/2022	260,32
RNZ0I27	J 43 180954	50020	18/11/2022	586,94
RQM5B69	J 43 181215	50020	18/11/2022	260,32
RTC0D28	J 43 181214	50020	18/11/2022	586,94
RTD8A78	J 43 181354	50020	18/11/2022	260,32
RTE7C56	J 43 181011	50020	18/11/2022	390,46
RTG6C47	J 43 181074	50020	18/11/2022	260,32
RTJ1E28	J 43 181767	50020	18/11/2022	260,32
RTL1C47	J 43 181781	50020	18/11/2022	260,32
RTL4G80	J 43 181209	50020	18/11/2022	390,46
RTM6B67	J 43 180873	50020	18/11/2022	390,46
RTN5D36	J 43 180909	50020	18/11/2022	260,32
RTO3D96	J 43 181852	50020	18/11/2022	260,32
RTQ1C73	J 43 181343	50020	18/11/2022	260,32
RTT0F63	J 43 181518	50020	18/11/2022	1.760,82
RTT4I24	J 43 181038	50020	18/11/2022	260,32
RTV1D46	J 43 181479	50020	18/11/2022	260,32
RTW3E99	J 43 181809	50020	18/11/2022	260,32
RTX4C51	J 43 181044	50020	18/11/2022	586,94
RTY9H50	J 43 181312	50020	18/11/2022	260,32
RUA0C43	J 43 180964	50020	18/11/2022	390,46
RUA3I88	J 43 181775	50020	18/11/2022	390,46
RUC4J94	J 43 181138	50020	18/11/2022	260,32
RUC8J07	J 43 181594	50020	18/11/2022	260,32
RUD5J96	J 43 181547	50020	18/11/2022	260,32
RUF6A78	J 43 180950	50020	18/11/2022	390,46
RUI6J90	J 43 181154	50020	18/11/2022	260,32
RUL4A71	J 43 180983	50020	18/11/2022	390,46
RUO0A34	J 43 181742	50020	18/11/2022	260,32
RUO0J36	J 43 180967	50020	18/11/2022	390,46

ÓRGÃO AUTUADOR: 264770

EDITAL DE NOTIFICAÇÃO DE AUTUAÇÃO PELO COMETIMENTO DE INFRAÇÃO DE TRÂNSITO

O Secretário de Transportes e Mobilidade Urbana, considerando o disposto nos artigos 24, 281, 282 e seus respectivos incisos da Lei Federal nº 9503/97 - Código de Trânsito Brasileiro - CTB, torna público, de acordo com a Resolução CONTRAN 619/2016 a relação de AUTOS DE INFRAÇÃO DE TRÂNSITO (AIT) validados e processados no lote número: NTW647701614 do dia 16/11/2022.

A partir da data desta publicação, o proprietário pode INDICAR O CONDUTOR INFRATOR E APRESENTAR A DEFESA DE AUTUAÇÃO até dia 21/12/2022.

DOCUMENTAÇÃO NECESSÁRIA PARA INDICAÇÃO DE CONDUTOR INFRATOR (Entrega pessoalmente ou via Correios):

-Formulário de Identificação do Condutor Infrator preenchido (Dísponivel para retirada no FACIL STMU).

Caso não esteja corretamente relatada a infração ocorrida, apresente DEFESA DA AUTUAÇÃO, de acordo com a legislação vigente.

DOCUMENTAÇÃO NECESSÁRIA PARA DEFESA DE AUTUAÇÃO (Entrega pessoalmente ou via Correios):

-Cópia da Notificação de autuação (Disponível para retirada no FACIL STMU);

-Cópia do documento do veículo;

-Cópia da CNH ou Permissão para Dirigir;

-Documento de identificação do proprietário;

-Documentos que comprovem a argumentação da defesa de autuação.

ENDEREÇO PARA ENVIO DA INDICAÇÃO DE CONDUTOR OU PARA P

EHL8I36	P 43 199361	55500	05/11/2022	EJC7588	P 43 130347	55500	05/11/2022
EKL2463	P 43 040340	76332	05/11/2022	EKQ9596	P 43 175445	51851	05/11/2022
ENC8827	P 43 130356	55920	05/11/2022	EOY6B19	P 43 175442	60412	05/11/2022
EPM5229	P 43 175441	60501	05/11/2022	EQE8252	E 43 2002056	74550	30/10/2022
EQI6E12	P 43 040330	55500	05/11/2022	ETL0385	P 43 146332	55500	05/11/2022
ETL2642	P 43 101409	55413	05/11/2022	ETO4980	E 43 2004837	60503	02/11/2022
EVK0I22	P 43 130343	55413	05/11/2022	EVX9745	P 43 146333	55500	05/11/2022
EVX9790	P 43 126308	51851	05/11/2022	EWJ6415	E 43 2005168	74550	02/11/2022
EWV6I79	P 43 130358	56650	05/11/2022	EXZ5623	P 43 175444	51851	05/11/2022
EZL5C19	P 43 130345	54526	05/11/2022	FBQ4836	E 43 2004889	74550	02/11/2022
FBQ8539	E 43 2001287	74550	30/10/2022	FDH2395	P 43 175447	60412	05/11/2022
FEE2492	P 43 008481	55500	05/11/2022	FEW8896	E 43 2004957	74550	02/11/2022
FGE2274	P 43 040338	54522	05/11/2022	FGJ6C74	E 43 2001241	74550	30/10/2022
FGJ9520	P 43 130354	55500	05/11/2022	FHG5235	P 43 130349	55500	05/11/2022
FHT3H52	P 43 199366	55500	05/11/2022	FHZ1966	P 43 146334	55680	05/11/2022
FKD0255	P 43 040332	55500	05/11/2022	FKF4G66	P 43 008479	55500	05/11/2022
FKI4467	P 43 040334	57380	05/11/2022	FKJ0636	E 43 2005119	74550	02/11/2022
FKZ0708	P 43 146340	55500	05/11/2022	FKZ1228	E 43 2004777	74550	02/11/2022
FKZ2472	P 43 130353	55500	05/11/2022	FNI1381	E 43 2000736	74550	29/10/2022
FNM4884	P 43 053347	55500	04/11/2022	FQQ8936	E 43 2004959	74550	02/11/2022
FQW4051	P 43 047326	55500	05/11/2022	FRQ7926	P 43 040333	54521	05/11/2022
FRT9721	E 43 2005290	57463	02/11/2022	FSU9623	E 43 2004958	74550	02/11/2022
FSV3590	E 43 2005118	74550	02/11/2022	FTC2435	P 43 123388	76331	05/11/2022
FUN2623	E 43 2004829	60503	02/11/2022	FVW6685	P 43 199359	55500	05/11/2022
FXF1I37	P 43 130344	55920	05/11/2022	FXL3212	P 43 126307	51851	05/11/2022
FXP8394	P 43 123386	76332	05/11/2022	FYK7A08	P 43 008483	55500	05/11/2022
FYP6341	P 43 101407	54521	05/11/2022	GBO2J54	P 43 130357	55920	05/11/2022
GDN2698	P 43 130352	55500	05/11/2022	GDR8G39	P 43 101403	54522	05/11/2022
GEH5E46	E 43 2004961	74550	02/11/2022	GIF3C34	P 43 175443	60412	05/11/2022
GIS1I29	P 43 040335	51851	05/11/2022	GIS1I29	P 43 040336	76332	05/11/2022
GJA3I17	E 43 2004843	74550	02/11/2022	GSH0955	P 43 146337	55500	05/11/2022
GSH2528	P 43 146330	55500	05/11/2022	HEM6A19	P 43 146331	55500	05/11/2022
HEX9D26	P 43 199362	55500	05/11/2022	HIC3014	P 43 146338	55500	05/11/2022
JRW8C77	P 43 101411	54521	05/11/2022	LQS8A39	P 43 199358	55500	05/11/2022
LQV6F21	P 43 199360	55500	05/11/2022	NEM3922	P 43 146342	55500	05/11/2022
NNV9821	E 43 2005288	57463	02/11/2022	NZQ1E39	E 43 2001027	60503	30/10/2022
OME9996	E 43 2003223	75870	31/10/2022	OOI0201	P 43 130348	55500	05/11/2022
PAP7198	E 43 2004960	74550	02/11/2022	PWW4141	P 43 101401	60412	05/11/2022
PXK3050	P 43 040339	54521	05/11/2022	QAE2I11	P 43 199363	55500	05/11/2022
QND1786	P 43 008480	55500	05/11/2022	QPC0B16	P 43 199367	55500	05/11/2022
QQR7E31	E 43 2004979	74550	02/11/2022	QWU6B58	E 43 2004977	74550	02/11/2022
RBM4B89	P 43 040331	55500	05/11/2022	RFK0C05	P 43 130350	55500	05/11/2022
RFX1C95	P 43 126310	73662	05/11/2022	RFY5J29	P 43 146341	55500	05/11/2022
RNM7I62	P 43 175448	55500	05/11/2022	RTK3A42	P 43 130355	55500	05/11/2022
RUY1C82	E 43 2004801	74550	02/11/2022				

ÓRGÃO AUTUADOR: 264770

EDITAL DE NOTIFICAÇÃO DE AUTUAÇÃO PELO COMETIMENTO DE INFRAÇÃO DE TRÂNSITO

O Secretário de Transportes e Mobilidade Urbana, considerando o disposto nos artigos 24, 281, 282 e seus respectivos incisos da Lei Federal nº 9503/97 - Código de Trânsito Brasileiro - CTB, torna público, de acordo com a Resolução CONTRAN 619/2016 a relação de AUTOS DE INFRAÇÃO DE TRÂNSITO (AIT) validados e processados no lote número: NTW647701615 do dia 17/11/2022.

A partir da data desta publicação, o proprietário pode INDICAR O CONDUTOR INFRATOR E APRESENTAR A DEFESA DE AUTUAÇÃO até dia 22/12/2022.

DOCUMENTAÇÃO NECESSÁRIA PARA INDICAÇÃO DE CONDUTOR INFRATOR (Entrega pessoalmente ou via Correios):

-Formulário de Identificação do Condutor Infrator preenchido (Dísponivel para retirada no FACIL STMU).

Caso não esteja corretamente relatada a infração ocorrida, apresente DEFESA DA AUTUAÇÃO, de acordo com a legislação vigente.

DOCUMENTAÇÃO NECESSÁRIA PARA DEFESA DE AUTUAÇÃO (Entrega pessoalmente ou via Correios):

-Cópia da Notificação de autuação (Disponível para retirada no FACIL STMU);

-Cópia do documento do veículo;

-Cópia da CNH ou Permissão para Dirigir;

-Documento de identificação do proprietário;

-Documentos que comprovem a argumentação da defesa de autuação.

ENDEREÇO PARA ENVIO DA INDICAÇÃO DE CONDUTOR OU PARA PROTOCOLO DE DEFESA DE AUTUAÇÃO: FACIL STMU - ALAMEDA DOS LÍRIOS, 303 - PQ. CECAP (Terminal Rodoviário) - CEP 07190-012

Placa	Auto de Infração	Código Infração	Data Infração	Placa	Auto de Infração	Código Infração	Data Infração
AAY2C66	E 43 2005373	74550	03/11/2022	ABL5E33	E 43 2005490	60503	03/11/2022
ABM3J54	E 43 2008981	74550	05/11/2022	ABM9H16	E 43 2005528	74550	03/11/2022
AFR5G32	E 43 2005618	74550	03/11/2022	AFR8A95	E 43 2006994	74550	06/11/2022
AGV4721	E 43 2009032	74550	05/11/2022	AHH7G86	E 43 2005559	74550	03/11/2022
AIC2J44	E 43 2005805	74550	03/11/2022	AIC9590	E 43 2007932	60503	04/11/2022
AIP1979	E 43 2009055	74630	05/11/2022	AIS3402	E 43 2005608	74550	03/11/2022
AJY0765	E 43 2004734	74550	02/11/2022	ALF3862	E 43 2007588	74630	04/11/2022
ALF9E36	E 43 2004705	74550	02/11/2022	ALL5B73	E 43 2007659	74630	04/11/2022
ALL5B73	E 43 2007547	74630	04/11/2022	ALY3843	E 43 2005891	74550	03/11/2022
AOG4A16	E 43 2004686	74550	02/11/2022	AOI0I39	E 43 2005624	60503	03/11/2022
AOP1312	E 43 2009177	60503	05/11/2022	AOQ3760	E 43 2005930	74550	03/11/2022
AOZ3972	E 43 2008875	74550	05/11/2022	APA2317	E 43 2009191	60503	05/11/2022
APA7850	E 43 2008646	60503	05/11/2022	APH5G94	E 43 2007462	60503	04/11/2022
APH9046	E 43 2004657	74550	02/11/2022	APN9674	E 43 2008702	74550	05/11/2022
APP8867	E 43 2007730	74550	04/11/2022	APZ6798	E 43 2007700	74550	04/11/2022
AQI4D91	E 43 2008521	60503	05/11/2022	ARK6841	E 43 2005407	56732	03/11/2022
ARQ0081	E 43 2005196	74550	02/11/2022	ARZ4975	E 43 2004842	60503	02/11/2022
ASA1214	E 43 2005602	74550	03/11/2022	ASO7209	E 43 2005325	60503	03/11/2022
ATQ1G55	E 43 2009112	74630	05/11/2022	ATY4080	E 43 2008804	60503	05/11/2022
AUO9563	E 43 2007460	60503	04/11/2022	AVQ6904	E 43 2008770	60503	05/11/2022
AVW8550	E 43 2008460	74550	05/11/2022	AWH9F49	E 43 2007657	74550	04/11/2022
AWI8H51	E 43 2004724	74550	02/11/2022	AWK9781	E 43 2008918	60503	05/11/2022
AXJ7977	E 43 2007398	74550	04/11/2022	AXX0076	E 43 2008796	74630	05/11/2022
AXX0076	E 43 2008797	60503	05/11/2022	AYS5B23	E 43 2007511	60503	04/11/2022
AYX1846	E 43 2007811	74550	04/11/2022	AZA1067	E 43 2009340	74550	05/11/2022
AZA3579	E 43 2005533	60503	03/11/2022	AZE1896	E 43 2008640	60503	05/11/2022
AZL3478	E 43 2009135	74630	05/11/2022	AZL8877	E 43 2007707	60503	04/11/2022
AZL8877	E 43 2007779	74630	04/11/2022	AZN0J66	E 43 2007423	74550	04/11/2022
AZO7133	E 43 2008894	74550	05/11/2022	AZP8950	E 43 2005171	74630	02/11/2022
AZT2418	E 43 2007906	74550	04/11/2022	AZW1419	E 43 2008193	74550	04/11/2022
BAC5067	E 43 2007788	60503	04/11/2022	BAN1191	E 43 2008686	56732	05/11/2022
BAN2986	E 43 2007537	74550	04/11/2022	BBB1216	E 43 2007307	74550	04/11/2022
BBB1822	E 43 2005633	74550	03/11/2022	BBB3G35	E 43 2006982	60503	06/11/2022
BBH9F19	E 43 2005011	74550	02/11/2022	BBU1140	E 43 2008548	74550	05/11/2022
BCV6G56	E 43 2005463	60503	03/11/2022	BDE4B34	E 43 2007574	60503	04/11/2022
BDT0J52	E 43 2008556	74550	05/11/2022	BEU5G08	E 43 2005013	74550	02/11/2022
BEV0J31	E 43 2008094	74550	04/11/2022	BEX0G60	E 43 2004847	74550	02/11/2022
BFG4B56	E 43 2007429	56732	04/11/2022	BGB1I18	E 43 2006800	60503	06/11/2022
BGW4173	E 43 2005025	74630	02/11/2022	BHW6F39	E 43 2009365	74710	05/11/2022
BIB0129	E 43 2008882	74550	05/11/2022	BJF8888	E 43 2005534	60503	03/11/2022
BJP4682	E 43 2009261	74550	05/11/2022	BKE9525	E 43 2007748	74550	04/11/2022
BLS1J42	E 43 2005342	60503	03/11/2022	BMP2657	E 43 2008905	74550	05/11/2022
BMR7879	E 43 2005912	74550	03/11/2022	BMW8588	E 43 2005543	60503	03/11/2022
BNH4990	E 43 2007532	60503	04/11/2022	BNH4990	E 43 2007879	74550	04/11/2022
BNH4990	E 43 2009281	74550	05/11/2022	BOB5431	E 43 2004826	74550	02/11/2022
BOC1208	E 43 2009427	74550	05/11/2022	BOP3606	E 43 2008967	74550	05/11/2022
BOX4695	E 43 2005713	74550	03/11/2022	BOY4609	E 43 2007647	74550	04/11/2022
BPD7A68	E 43 2009294	74550	05/11/2022	BPK2C19	E 43 2007410	74550	04/11/2022
BPS4F36	E 43 2009207	74550	05/11/2022	BPS5H04	E 43 2009278	74710	05/11/2022
BQC8101	E 43 2007759	74550	04/11/2022	BRG9C78	E 43 2008544	74550	05/11/2022
BRI4216	E 43 2008598	60503	05/11/2022	BRQ2599	E 43 2009103	74550	05/11/2022
BRZ3928	E 43 2008906	60503	05/11/2022	BSG8543	E 43 2007442	56732	04/11/2022
BSS6493	E 43 2008547	74630	05/11/2022	BSS6493	E 43 2008624	60503	05/11/2022
BSU2191	E 43 2004618	60503	02/11/2022	BSV1513	E 43 2005332	60503	03/11/2022
BTA2258	E 43 2007478	57463	04/11/2022	BTB0C11	E 43 2005735	60503	03/11/2022
BTF4825	E 43 2008902	60503	05/11/2022	BTF6691	E 43 2008220	75870	04/11/2022
BTN0551	E 43 2004808	74550	02/11/2022	BTZ3606	E 43 2005584	74550	03/11/2022
BTZ5I79	E 43 2008908	74550	05/11/2022	BUA9559	E 43 2005670	74550	03/11/2022
BUF0143	E 43 2005423	56732	03/11/2022	BUF0143	E 43 2005885	74550	03/11/2022
BVB6833	E 43 2005438	60503	03/11/2022	BVK9B28	E 43 2007742	74550	04/11/2022
BVP3910	E 43 2005526	60503	03/11/2022	BVU5099	E 43 2008974	74550	05/11/2022
BWW1220	E 43 2005014	74550	02/11/2022	BWY2786	E 43 2006847	60503	06/11/2022
BXA5766	E 43 2005437	60503	03/11/2022	BXD3J35	E 43 2009213	74550	05/11/2022
BXP9861	E 43 2005654	74550	03/11/2022	BXW4G57	E 43 2006007	74550	03/11/2022
BXZ9H69	E 43 2007571	60503	04/11/2022	BYI5H05	E 43 2008050	74550	04/11/2022
BYO1451	E 43 2008886	60503	05/11/2022	BYU7278	E 43 2009322	74630	05/11/2022
BYW2108	E 43 2008509	60503	05/11/2022	BYW6196	E 43 2006036	75870	03/11/2022
BZA0G98	E 43 2007426	60503	04/11/2022	BZD2635	E 43 2008090	74550	04/11/2022
BZE1575	E 43 2007529	60503	04/11/2022	BZF0500	E 43 2009299	74550	05/11/2022
BZF7I28	E 43 2007586	60503	04/11/2022	BZR8516	E 43 2005715	74550	03/11/2022
BZV1D65	E 43 2006181	75870	03/11/2022	CAE6B58	E 43 2008654	74550	05/11/2022
CAE6B58	E 43 2008656	60503	05/11/2022	CAI3459	E 43 2007719	74550	04/11/2022
CAR2791	E 43 2007720	74550	04/11/2022	CAT3848	E 43 2005677	74550	03/11/2022
CBC0D10	E 43 2008954	74550	05/11/2022	CBC7502	E 43 2008883	74550	05/11/2022
CBF3F74	E 43 2004853	74550	02/11/2022	CBP6231	E 43 2008785	60503	05/11/2022
CBZ9F21	E 43 2005190	74550	02/11/2022	CCC7096	E 43 2005604	74550	03/11/2022
CCF2960	E 43 2007957	60503	04/11/2022	CCL2357	E 43 2005683	74630	03/11/2022
CCM8787	E 43 2005767	74550	03/11/2022	CCO6427	E 43 2007755	74550	04/11/2022
CCU5C96	E 43 2008680	56732	05/11/2022	CCV8D01	E 43 2007566	74550	04/11/2022
CDC3505	E 43 2007681	60503	04/11/2022	CDD7065	E 43 2007583	60503	04/11/2022
CDD7065	E 43 2008588	74550	05/11/2022	CDD7065	E 43 2008591	60503	05/11/2022
CDE4G69	E 43 2005487	60503	03/11/2022	CDO4694	E 43 2005738	60503	03/11/2022
CDQ3234	E 43 2008901	74550	05/11/2022	CDR6E26	E 43 2009193	74550	05/11/2022
CDS9456	E 43 2009170	60503	05/11/2022	CEQ8458	E 43 2009131	74550	05/11/2022
CET7C35	E 43 2007693	74550	04/11/2022	CEU8415	E 43 2005886	74550	03/11/2022
CFC5046	E 43 2008084	74550	04/11/2022	CFG4H38	E 43 2005580	60503	03/11/2022
CFI1G20	E 43 2005215	74550	02/11/2022	CFY1427	E 43 2005359	74550	03/11/2022
CFZ6002	E 43 2005115	74550	02/11/2022	CGB1415	E 43 2009014	74550	05/11/2022
CGM5J04	E 43 2007452	60503	04/11/2022	CGP3031	E 43 2009350	74550	05/11/2022
CGQ5804	E 43 2007499	60503	04/11/2022	CGV9807	E 43 2007569	74550	04/11/2022
CHN5640	E 43 2007467	60503	04/11/2022	CHT9973	E 43 2007311	74630	04/11/2022
CHT9973	E 43 2007853	74630	04/11/2022	CIB9527	E 43 2005538	60503	03/11/2022
CIC4082	E 43 2005488	60503	03/11/2022	CIN6239	E 43 2009155	74550	05/11/2022
CIN6C70	E 43 2007393	74550	04/11/2022	CIR4801	E 43 2008587	60503	05/11/2022
CJC4419	E 43 2005693	60503	03/11/2022	CJX2G47	E 43 2008890	60503	05/11/2022
CJZ0H71	E 43 2008900	60503	05/11/2022	CKC8453	E 43 2007412	74550	04/11/2022
CKI1A30	E 43 2007587	60503	04/11/2022	CKI5G48	E 43 2007806	60503	04/11/2022
CKQ1989	E 43 2004667	74550	02/11/2022	CKT9338	E 43 2008806	74550	05/11/2022
CKY8481	E 43 2008960	74630	05/11/2022	CLB1324	E 43 2008060	74550	04/11/2022
CLO2D32	E 43 2007463	60503	04/11/2022	CLO7292	E 43 2005040	74630	02/11/2022
CLS4219	E 43 2007281	60503	06/11/2022	CLW6978	E 43 2005719	74550	03/11/2022
CMA8755	E 43 2008855	60503	05/11/2022	CMD0614	E 43 2007655	74630	04/11/2022
CMD3529	E 43 2007717	74550	04/11/2022	CMF2I51	E 43 2009148	74550	05/11/2022
CMH1344	E 43 2004948	60503	02/11/2022	CMI4G15	E 43 2005028	74630	02/11/2022
CMK1704	E 43 2009240	74550	05/11/2022	CMK3401	E 43 2005950	74550	03/11/2022
CMP2303	E 43 2007761	74550	04/11/2022	CNI9I06	E 43 2005194	74550	02/11/2022
CNL4438	E 43 2008424	74550	05/11/2022	CNX0C22	E 43 2005017	74550	02/11/2022
COB7086	E 43 2007624	60503	04/11/2022	COE8320	E 43 2008048	74550	04/11/2022
COI5149	E 43 2008590	60503	05/11/2022	COL7810	E 43 2008769	60503	05/11/2022
COP7G84	E 43 2005022	74550	02/11/2022	COQ3573	E 43 2004852	60503	02/11/2022
CPE9644	E 43 2004715	74550	02/11/2022	CPG0721	C 00 1110077	56900	31/10/2022
CPH6533	E 43 2005002	74550	02/11/2022	CPM5D08	E 43 2005655	74550	03/11/2022
CPP5708	E 43 2006144	75870	03/11/2022	CQC1F61	E 43 2008734	60503	05/11/2022
CQO5F04	E 43 2006662	74550	06/11/2022	CQR6J34	E 43 2007535	60503	04/11/2022
CQU9D97	E 43 2008674	74550	05/11/2022	CRB5F57	E 43 2007416	60503	04/11/2022
CRG5533	E 43 2005988	74550	03/11/2022	CRG5533	E 43 2005896	74550	03/11/2022
CRI4133	E 43 2005640	74550	03/11/2022	CRI4243	E 43 2009094	74550	05/11/2022
CRI4437	E 43 2005582	74550	03/11/2022	CRI5310	E 43 2007653	74550	04/11/2022
CRJ3153	E 43 2006019	74550	03/11/2022	CRM9423	E 43 2008097	74550	04/11/2022
CRN2175	E 43 2007909	74550	04/11/2022	CRN3673	E 43 2008935	60503	05/11/2022
CRP9249	E 43 2005765	74630	03/11/2022	CRS2J89	E 43 2005050	74550	02/11/2022
CRS5560	E 43 2007350	60503	04/11/2022	CRT9097	E 43 2005672	74550	03/11/2022
CRV9C66	E 43 2005745	60503	03/11/2022	CRW8C82	E 43 2005962	74550	03/11/2022
CSB1B13	E 43 2008549	74710	05/11/2022	CSD5012	E 43 2007516	60503	04/11/2022
CSD8G65	E 43 2005746	60503	03/11/2022	CSE5113	E 43 2008851	74550	05/11/2022
CSI6H39	E 43 2007556	74550	04/11/2022	CSI7I79	E 43 2005195	74550	02/11/2022
CSL7209	E 43 2007954	60503	04/11/2022	CSW9391	E 43 2008511	60503	05/11/2022
CTA4451	E 43 2005704	60503	03/11/2022	CTC4012	E 43 2008042	74550	04/11/2022
CTC6906	E 43 2007989	74550	04/11/2022	CUC7153	E 43 2008829	74550	05/11/2022
CUI1J27	E 43 2005126	74550	02/11/2022	CUJ6964	E 43 2007409	74550	04/11/2022
CUK5C87	E 43 2008014	74710	04/11/2022	CUM1950	E 43 2005943	74630	03/11/2022
CUN0E19	E 43 2005547	60503	03/11/2022	CVB0F69	E 43 2007544	74550	04/11/2022
CVB5248	E 43 2009410	75870	05/11/2022	CVC9008	E 43 2005819	74550	03/11/2022
CVL0682	E 43 2005497	74550	03/11/2022	CVN5352	E 43 2005831	60503	03/11/2022
CVS1135	E 43 2005991	74630	03/11/2022	CVT7511	E 43 2009368	74550	05/11/2022
CVY2I41	E 43 2007911	74550	04/11/2022	CWA5A35	E 43 2005903	74630	03/11/2022
CWH8528	E 43 2007905	74550	04/11/2022	CWH8528	E 43 2009166	74550	05/11/2022
CXO8955	E 43 2005443	60503	03/11/2022	CXU8103	E 43 2009145	74550	05/11/2022
CXY4060	E 43 2005675	74550	03/11/2022	CYB5J67	E 43 2007492	60503	04/11/2022
CYG0C77	E 43 2005592	74550	03/11/2022	CYG8716	E 43 2004699	74550	02/11/2022
CYG8716	E 43 2007515	60503	04/11/2022	CYL4396	E 43 2008777	60503	05/11/2022
CYR9048	E 43 2008931	60503	05/11/2022	CYW5929	E 43 2008346	75870	04/11/2022
CYW5929	E 43 2009045	74550	05/11/2022	CYY5159	E 43 2009043	74550	05/11/2022
CYY5159	E 43 2008767	74550	05/11/2022	CZD4113	E 43 2005939	74550	03/11/2022
CZE6936	E 43 2004692	74550	02/11/2022	CZL6888	E 43 2008820	74550	05/11/2022
CZM2784	E 43 2007926	74550	04/11/2022	CZR7E90	E 43 2008062	74630	04/11/2022
DAL2961	E 43 2005730	60503	03/11/2022	DAQ8I59	E 43 2008426	74550	05/11/2022
DAR1I44	E 43 2007461	60503	04/11/2022	DAR2141	E 43 2005432	60503	03/11/2022
DAV4463	E 43 2007351	60503	04/11/2022	DAY2777	E 43 2008194	74550	04/11/2022
DAZ5338	E 43 2005702	60503	03/11/2022	DBE2A20	E 43 2005330	60503	03/11/2022
DBH7479	E 43 2007579	74550	04/11/2022	DBI8C83	E 43 2005201	74550	02/11/2022
DBM7H84	E 43 2007392	74550	04/11/2022	DCD1337	E 43 2007468	60503	04/11/2022
DCF5307	E 43 2008949	74550	05/11/2022	DCQ3H06	E 43 2009161	60503	05/11/2022
DCU5G76	E 43 2009190	74550	05/11/2022	DCV2346	E 43 2009234	74550	05/11/2022
DCV7205	E 43 2005012	74630	02/11/2022	DCZ1565	E 43 2007984	74630	04/11/2022
DDG7173	E 43 2005483	60503	03/11/2022	DDM4373	E 43 2008832	74550	05/11/2022
DDM7008	E 43 2005074	74550	02/11/2022	DDO3594	E 43 2009028	60503	05/11/2022
DDP0517	E 43 2008171	74550	04/11/2022	DDP1386	E 43 2005558	74550	03/11/2022
DDV5357	E 43 2009425	74550	05/11/2022	DDX2E70	E 43 2005481	60503	03/11/2022
DED9774	E 43 2008542	74550	05/11/2022	DEJ0I43	E 43 2004732	74550	02/11/2022
DEJ1755	E 43 2006061	75870	03/11/2022	DEJ7F44	E 43 2006018	74550	03/11/2022
DEK5702	E 43 2008641	60503	05/11/2022	DEL2663	E 43 2007845	60503	04/11/2022
DEN1495	E 43 2005994	74550	03/11/2022	DEW9822	E 43 2009370	74550	05/11/2022
DFC0714	E 43 2005347	60503	03/11/2022	DFC2236	E 43 2005068	60503	02/11/2022
DFF3971	E 43 2007150	74550	06/11/2022	DFG1718	E 43 2005972	74550	03/11/2022
DFG5779	E 43 2005175	74550	02/11/2022	DFK5I91	E 43 2009353	74550	05/11/2022
DFQ8169	E 43 2004942	60503	02/11/2022	DFR8351	E 43 2006020	74550	03/11/2022
DFR8351	E 43 2008197	74550	04/11/2022	DFS9578	E 43 2008011	74550	04/11/2022
DFX6297	E 43 2005907	74550	03/11/2022	DFY5C99	E 43 2005710	74550	03/11/2022
DGB6493	E 43 2005874	74550	03/11/2022	DGE1729	E 43 2005517	60503	03/11/2022
DGE1879	E 43 2009159	60503	05/11/2022	DGE2414	E 43 2005900	74550	03/11/2022
DGE3J69	E 43 2005736	60503	03/11/2022	DGE7A31	E 43 2005337	60503	03/11/2022
DGG8625	E 43 2007807	60503	04/11/2022	DGQ7819	E 43 2005892	74550	03/11/2022
DGU3392	E 43 2005926	74550	03/11/2022	DGX1775	E 43 2005123	74550	02/11/2022
DHB0C32	E 43 2004990	74550	02/11/2022	DHP0A28	E 43 2008709	74550	05/11/2022
DHQ2988	E 43 2007589	60503	04/11/2022	DHU0038	E 43 2009156	74550	05/11/2022

DHU0H38	E 43 2007799	74550	04/11/2022	DHU7932	E 43 2008528	74550	05/11/2022
DHU9992	E 43 2009006	60503	05/11/2022	DHX6872	E 43 2006568	74550	06/11/2022
DIA2470	E 43 2005136	74550	02/11/2022	DIB5128	E 43 2007697	74550	04/11/2022
DID0I05	E 43 2008185	74550	04/11/2022	DID3H89	E 43 2009046	60503	05/11/2022
DIG9497	E 43 2006021	74550	03/11/2022	DIG9B87	E 43 2008862	74550	05/11/2022
DIH0086	E 43 2008035	74550	04/11/2022	DIM2E01	E 43 2009169	74550	05/11/2022
DIN9736	E 43 2008957	60503	05/11/2022	DIO8050	E 43 2006886	60503	06/11/2022
DIP6222	E 43 2009236	74550	05/11/2022	DIS3423	E 43 2007528	60503	04/11/2022
DIW1470	E 43 2005434	60503	03/11/2022	DJA2526	E 43 2005180	74550	02/11/2022
DJA4844	E 43 2005446	60503	03/11/2022	DJD8453	E 43 2007580	60503	04/11/2022
DJE0318	E 43 2004617	60503	02/11/2022	DJE0524	E 43 2009283	74550	05/11/2022
DJE0524	E 43 2009497	74550	05/11/2022	DJE0524	E 43 2007992	74550	04/11/2022
DJF7889	E 43 2004867	74550	02/11/2022	DJF9F97	E 43 2007935	60503	04/11/2022
DJN2808	E 43 2005698	60503	03/11/2022	DJP5G66	E 43 2008898	60503	05/11/2022
DJQ1284	E 43 2008079	74550	04/11/2022	DJR0I97	E 43 2008049	74710	04/11/2022
DKG6773	E 43 2008840	74550	05/11/2022	DKS3445	E 43 2009296	74550	05/11/2022
DKS7E69	E 43 2005572	60503	03/11/2022	DKT3413	E 43 2008052	74550	04/11/2022
DKU1H47	E 43 2007819	60503	04/11/2022	DKU3J32	E 43 2005906	74550	03/11/2022
DKU8262	E 43 2008168	74550	04/11/2022	DKX0795	E 43 2004849	60503	02/11/2022
DKX4953	E 43 2005015	74550	02/11/2022	DKX5137	E 43 2004807	74550	02/11/2022
DKZ1427	E 43 2008498	60503	05/11/2022	DLB7925	E 43 2009168	74550	05/11/2022
DLG1694	E 43 2004795	74550	02/11/2022	DLG4H38	E 43 2009385	74550	05/11/2022
DLL0489	E 43 2005581	74550	03/11/2022	DLR5194	E 43 2004988	74710	02/11/2022
DLR9206	E 43 2009105	60503	05/11/2022	DLW8G66	E 43 2005804	74550	03/11/2022
DLX7D71	E 43 2009175	74550	05/11/2022	DMA7H78	E 43 2005695	60503	03/11/2022
DMC2F24	E 43 2008089	74550	04/11/2022	DME0B17	E 43 2007803	60503	04/11/2022
DME5665	E 43 2005641	74550	03/11/2022	DME9649	E 43 2007898	74550	04/11/2022
DMH3912	E 43 2009138	74550	05/11/2022	DMH7670	E 43 2005317	74550	03/11/2022
DMJ0897	E 43 2007522	60503	04/11/2022	DMK2299	E 43 2006049	74550	03/11/2022
DML7643	E 43 2007323	74630	04/11/2022	DMS0327	E 43 2008576	56732	05/11/2022
DMT8120	E 43 2008028	74550	04/11/2022	DMW7639	E 43 2008538	74550	05/11/2022
DMX3E76	E 43 2005623	60503	03/11/2022	DMX4360	E 43 2005364	74550	03/11/2022
DMY8670	E 43 2005824	74550	03/11/2022	DNA7836	E 43 2008033	74550	04/11/2022
DNB7374	E 43 2007318	74550	04/11/2022	DNE8E85	E 43 2008465	74550	05/11/2022
DNH5H02	E 43 2005060	74550	02/11/2022	DNO2482	E 43 2005058	74550	02/11/2022
DNY3530	E 43 2004614	74550	02/11/2022	DOE1106	E 43 2005430	60503	03/11/2022
DOG2C13	E 43 2005482	60503	03/11/2022	DOK6040	E 43 2005877	74630	03/11/2022
DOM5488	E 43 2008664	60503	05/11/2022	DON8F32	E 43 2008856	74550	05/11/2022
DOR1375	E 43 2008607	74550	05/11/2022	DPA2822	E 43 2008619	74550	05/11/2022
DPA2I17	E 43 2007601	60503	04/11/2022	DPF0H56	E 43 2005999	74550	03/11/2022
DPF0H56	E 43 2008058	74550	04/11/2022	DPJ0486	E 43 2007706	60503	04/11/2022
DPJ9189	E 43 2007506	60503	04/11/2022	DPL4G10	E 43 2005034	74550	02/11/2022
DPP9533	E 43 2008701	60503	05/11/2022	DPS2328	E 43 2007402	74550	04/11/2022
DPS2328	E 43 2007395	74550	04/11/2022	DPX8962	E 43 2007939	74550	04/11/2022
DQB6660	E 43 2007352	74550	04/11/2022	DQB7180	E 43 2005743	60503	03/11/2022
DQC2320	E 43 2005979	74550	03/11/2022	DQH8F03	E 43 2005574	60503	03/11/2022
DQJ2533	E 43 2007850	74550	04/11/2022	DQJ6874	E 43 2008041	74550	04/11/2022
DQK3889	E 43 2005619	74630	03/11/2022	DQK4J30	E 43 2007958	60503	04/11/2022
DQO0776	E 43 2008024	74550	04/11/2022	DQQ6959	E 43 2004646	60503	02/11/2022
DQQ8I52	E 43 2008852	74550	05/11/2022	DQS1J90	E 43 2005803	74550	03/11/2022
DQU4758	E 43 2009312	74630	05/11/2022	DRA2296	E 43 2004729	74550	02/11/2022
DRA9B72	E 43 2009274	74710	05/11/2022	DRG3891	E 43 2008186	74550	04/11/2022
DRH2521	E 43 2007689	74550	04/11/2022	DRH7569	E 43 2009171	74550	05/11/2022
DRK0696	E 43 2008930	74550	05/11/2022	DRK2798	E 43 2007751	74550	04/11/2022
DRK8017	E 43 2008837	74550	05/11/2022	DRK9683	E 43 2009174	56732	05/11/2022
DRL5A44	E 43 2005701	60503	03/11/2022	DRM3022	E 43 2005942	74550	03/11/2022
DRM6115	E 43 2009384	74550	05/11/2022	DRN0920	E 43 2005037	74550	02/11/2022
DRN2495	E 43 2005339	60503	03/11/2022	DRN8G80	E 43 2008811	60503	05/11/2022
DRP1684	E 43 2007527	60503	04/11/2022	DRP8J55	E 43 2004690	74550	02/11/2022
DRP9127	E 43 2005597	74550	03/11/2022	DRT0256	E 43 2008501	60503	05/11/2022
DRT2639	E 43 2008552	74630	05/11/2022	DRT5F29	E 43 2005419	60503	03/11/2022
DRU5J55	E 43 2009389	74630	05/11/2022	DRU6117	E 43 2005495	60503	03/11/2022
DRX4510	E 43 2005082	74550	02/11/2022	DSC6511	E 43 2005954	74550	03/11/2022
DSF1060	E 43 2004993	74550	02/11/2022	DSF4389	E 43 2004921	74550	02/11/2022
DSF4686	E 43 2007385	74550	04/11/2022	DSH4H23	E 43 2005985	74630	03/11/2022
DSJ6F24	E 43 2007510	60503	04/11/2022	DSL6555	E 43 2009247	74550	05/11/2022
DSL9314	E 43 2005732	60503	03/11/2022	DSN3128	E 43 2007658	74550	04/11/2022
DSQ7839	E 43 2005656	74550	03/11/2022	DSR7933	E 43 2006799	60503	06/11/2022
DSR7933	E 43 2008487	74550	05/11/2022	DSS0658	E 43 2005595	74550	03/11/2022
DSS1554	E 43 2007828	60503	04/11/2022	DTD2824	E 43 2007304	74550	04/11/2022
DTE0508	E 43 2005987	74550	03/11/2022	DTE1J24	E 43 2005491	60503	03/11/2022
DTE9409	E 43 2006341	57463	03/11/2022	DTK5370	E 43 2009406	74550	05/11/2022
DTN7F94	E 43 2009456	75870	05/11/2022	DTN7F94	E 43 2008431	75870	04/11/2022
DTO6872	E 43 2007949	60503	04/11/2022	DUA1618	E 43 2004947	60503	02/11/2022
DUB9786	E 43 2005961	74550	03/11/2022	DUD6268	E 43 2008476	74550	05/11/2022
DUF6935	E 43 2005515	60503	03/11/2022	DUG7F12	E 43 2007823	60503	04/11/2022
DUM1734	E 43 2009269	74630	05/11/2022	DUM4419	E 43 2005109	74550	02/11/2022
DUM8280	E 43 2008463	74550	05/11/2022	DUR2I47	E 43 2006889	60503	06/11/2022
DUY1748	E 43 2008628	56732	05/11/2022	DVD4041	E 43 2007509	60503	04/11/2022
DVF1016	E 43 2009306	74630	05/11/2022	DVI3231	E 43 2005816	74550	03/11/2022
DVK1632	E 43 2004760	60503	02/11/2022	DVL6883	E 43 2009366	74550	05/11/2022
DVL9227	E 43 2009341	74630	05/11/2022	DVL9227	E 43 2005995	74550	03/11/2022
DVR6357	E 43 2007766	60503	04/11/2022	DVU4500	E 43 2005969	74630	03/11/2022
DVU4907	E 43 2007847	74550	04/11/2022	DVU8865	E 43 2007916	74550	04/11/2022
DWB0518	E 43 2005203	74550	02/11/2022	DWD7658	E 43 2007800	74630	04/11/2022
DWE1491	E 43 2005008	74710	02/11/2022	DWI3F93	E 43 2007498	60503	04/11/2022
DWK4678	E 43 2009089	74630	05/11/2022	DWK4G43	E 43 2009329	74630	05/11/2022
DWO9250	E 43 2005590	74550	03/11/2022	DWP3D37	E 43 2008474	74550	05/11/2022
DWQ3H89	E 43 2007808	60503	04/11/2022	DXC7H32	E 43 2004995	74550	02/11/2022
DXF3889	E 43 2005210	74550	02/11/2022	DXH1027	E 43 2009085	60503	05/11/2022
DXH1655	E 43 2007729	74550	04/11/2022	DXH1B88	E 43 2009482	75870	05/11/2022
DXH2427	E 43 2009037	60503	05/11/2022	DXH3109	E 43 2009222	74550	05/11/2022
DXH4896	E 43 2008057	74630	04/11/2022	DXJ3B35	E 43 2005411	56732	03/11/2022
DXM3246	E 43 2009186	74550	05/11/2022	DXS4231	C 00 1143627	53980	07/11/2022
DXV1223	E 43 2006895	74550	06/11/2022	DXW1072	E 43 2009323	74550	05/11/2022
DYE0256	E 43 2007843	60503	04/11/2022	DYE7I77	E 43 2005019	74550	02/11/2022
DYF8490	E 43 2005667	74550	03/11/2022	DYG0J40	E 43 2007818	60503	04/11/2022
DYG7370	E 43 2008687	60503	05/11/2022	DYH1432	E 43 2008799	60503	05/11/2022
DYI6D82	E 43 2008648	60503	05/11/2022	DYI6D82	E 43 2006798	60503	06/11/2022
DYJ0195	E 43 2008903	74550	05/11/2022	DYJ4074	E 43 2008773	60503	05/11/2022
DYS5614	E 43 2009149	74550	05/11/2022	DZB2464	E 43 2005525	60503	03/11/2022
DZE6E84	E 43 2007455	60503	04/11/2022	DZF8516	E 43 2004827	74550	02/11/2022
DZG9078	E 43 2009164	60503	05/11/2022	DZH0193	E 43 2007484	74550	04/11/2022
DZH5I69	E 43 2009150	74550	05/11/2022	DZH6A14	E 43 2005302	74550	03/11/2022
DZH8611	E 43 2005005	74550	02/11/2022	DZI5233	E 43 2005527	60503	03/11/2022
DZL3D73	E 43 2009309	74550	05/11/2022	DZP1943	E 43 2006037	75870	03/11/2022
DZX6041	E 43 2004785	74550	02/11/2022	DZX7140	E 43 2008531	74630	05/11/2022
DZX7461	E 43 2005795	60503	03/11/2022	EAE6555	E 43 2007991	74550	04/11/2022
EAH6170	E 43 2008847	74550	05/11/2022	EAI8C49	E 43 2009128	74550	05/11/2022
EAS1701	E 43 2009020	60503	05/11/2022	EAT4075	E 43 2005898	74630	03/11/2022
EAW5408	E 43 2009404	74550	05/11/2022	EAZ9197	E 43 2004911	74630	02/11/2022
EBB6591	E 43 2005110	74550	02/11/2022	EBB7300	E 43 2008190	74550	04/11/2022
EBD2115	E 43 2005642	60503	03/11/2022	EBE2743	E 43 2008923	74550	05/11/2022
EBE2850	E 43 2004980	74550	02/11/2022	EBF7576	E 43 2007542	74550	04/11/2022
EBH0090	E 43 2005668	74550	03/11/2022	EBI2138	E 43 2007733	74550	04/11/2022
EBI3644	E 43 2005983	74710	03/11/2022	EBJ1C65	E 43 2005301	74550	03/11/2022
EBL3J95	E 43 2007786	60503	04/11/2022	EBN0991	E 43 2009386	74630	05/11/2022
EBN7114	E 43 2005024	74550	02/11/2022	EBP6225	E 43 2007988	74550	04/11/2022
EBQ7263	E 43 2005921	74710	03/11/2022	EBR9833	E 43 2005588	74550	03/11/2022
EBT2100	E 43 2008716	60503	05/11/2022	EBU8953	E 43 2007078	60503	06/11/2022
EBV3650	E 43 2007796	74550	04/11/2022	EBV6J64	E 43 2008085	74630	04/11/2022
EBW3248	E 43 2005189	74550	02/11/2022	EBX7592	E 43 2004784	74550	02/11/2022

EBZ9305	E 43 2009172	56732	05/11/2022	ECD3585	E 43 2009237	74550	05/11/2022
ECO4551	E 43 2008093	74550	04/11/2022	ECR6G84	E 43 2006168	75870	03/11/2022
ECV7I88	E 43 2007391	74550	04/11/2022	EDB3051	E 43 2005981	74550	03/11/2022
EDC0662	E 43 2008849	74550	05/11/2022	EDC1149	E 43 2008940	74550	05/11/2022
EDC6202	E 43 2007466	60503	04/11/2022	EDC6644	E 43 2007997	74550	04/11/2022
EDC7E28	E 43 2009432	74550	05/11/2022	EDC9F31	E 43 2005133	74550	02/11/2022
EDG2675	E 43 2005971	74550	03/11/2022	EDI0J22	E 43 2005521	74550	03/11/2022
EDM6637	E 43 2006831	74550	06/11/2022	EDM6637	E 43 2008708	74550	05/11/2022
EDM6J78	E 43 2005591	74550	03/11/2022	EDO4404	E 43 2007388	60503	04/11/2022
EDQ6318	E 43 2006006	74550	03/11/2022	EDR6643	E 43 2004986	74550	02/11/2022
EDS7111	E 43 2008655	74550	05/11/2022	EEE7993	E 43 2009390	74550	05/11/2022
EEF8158	E 43 2005530	60503	03/11/2022	EEH5B35	E 43 2007638	74550	04/11/2022
EEJ0911	E 43 2008005	74550	04/11/2022	EEJ6424	E 43 2007448	60503	04/11/2022
EEK8156	E 43 2006701	60503	06/11/2022	EEK8573	E 43 2005091	74550	02/11/2022
EEN9938	E 43 2005021	74550	02/11/2022	EEP6267	E 43 2008639	60503	05/11/2022
EEQ1715	E 43 2005742	60503	03/11/2022	EES0I93	E 43 2009038	74550	05/11/2022
EES2F94	E 43 2006739	74630	06/11/2022	EES9663	E 43 2005920	74550	03/11/2022
EEU8C20	E 43 2005813	74550	03/11/2022	EFA2346	E 43 2009056	60503	05/11/2022
EFA8528	E 43 2008959	60503	05/11/2022	EFB0325	E 43 2007835	74630	04/11/2022
EFE6602	E 43 2005817	74550	03/11/2022	EFJ1821	E 43 2008029	74550	04/11/2022
EFJ1A17	E 43 2005415	60503	03/11/2022	EFP1572	E 43 2005009	74550	02/11/2022
EFR7H02	E 43 2007555	74550	04/11/2022	EFT4D85	E 43 2008746	74550	05/11/2022
EFU5398	E 43 2008705	74550	05/11/2022	EFX7B35	E 43 2008413	75870	04/11/2022
EGB2J03	E 43 2006879	60503	06/11/2022	EGB7231	E 43 2005141	74550	02/11/2022
EGB7231	E 43 2009310	74550	05/11/2022	EGC1E57	E 43 2005513	60503	03/11/2022
EGD7008	E 43 2009435	75870	05/11/2022	EGE4242	E 43 2004682	74550	02/11/2022
EGE4242	E 43 2007669	74550	04/11/2022	EGI5378	E 43 2007502	60503	04/11/2022
EGL1202	E 43 2005751	60503	03/11/2022	EGN3571	E 43 2004818	74550	02/11/2022
EGO6799	E 43 2005614	74550	03/11/2022	EGO6F66	E 43 2007809	60503	04/11/2022
EGQ8H84	E 43 2007320	74550	04/11/2022	EGR9D85	E 43 2008885	74550	05/11/2022
EGS2296	E 43 2009065	60503	05/11/2022	EGS2H01	E 43 2008524	60503	05/11/2022
EGS3572	E 43 2004666	74630	02/11/2022	EGS3838	E 43 2008719	74550	05/11/2022
EGS5976	E 43 2009188	74550	05/11/2022	EGS7312	E 43 2009162	74550	05/11/2022
EGS7968	E 43 2007716	60503	04/11/2022	EGS9944	E 43 2009378	74550	05/11/2022
EGU3I95	E 43 2007308	74550	04/11/2022	EGW3267	E 43 2007639	74550	04/11/2022
EGX3650	E 43 2009204	74630	05/11/2022	EGX6C35	E 43 2008586	74550	05/11/2022
EGY1899	E 43 2007787	60503	04/11/2022	EGY6C52	E 43 2005937	74550	03/11/2022
EHE2I80	E 43 2008987	74550	05/11/2022	EHE8783	E 43 2009194	60503	05/11/2022
EHH9894	E 43 2009400	74550	05/11/2022	EHR0641	E 43 2005967	74550	03/11/2022
EHR1G83	E 43 2009361	74550	05/11/2022	EHR2730	E 43 2008684	56732	05/11/2022
EHW1F86	E 43 2008601	60503	05/11/2022	EHX7307	E 43 2009256	74550	05/11/2022
EHZ2704	E 43 2005851	74550	03/11/2022	EIA4003	E 43 2008727	74630	05/11/2022
EIB1B57	E 43 2007839	60503	04/11/2022	EID1E77	E 43 2009392	74550	05/11/2022
EII9169	E 43 2007970	74550	04/11/2022	EII9327	E 43 2008202	74550	04/11/2022
EIK1277	E 43 2007728	74550	04/11/2022	EIM5285	E 43 2005532	60503	03/11/2022
EIM5335	E 43 2008561	74550	05/11/2022	EIM6525	E 43 2007451	60503	04/11/2022
EIO3J92	E 43 2008669	60503	05/11/2022	EIO5802	E 43 2007390	60503	04/11/2022
EIP7678	E 43 2007783	74550	04/11/2022	EIS2102	E 43 2006702	74550	06/11/2022
EIS4544	E 43 2009382	74550	05/11/2022	EIT4B02	E 43 2007641	74550	04/11/2022
EIU1589	E 43 2008979	60503	05/11/2022	EIW2E99	E 43 2006940	60503	06/11/2022
EIW5F33	E 43 2008751	60503	05/11/2022	EJA2680	E 43 2009393	74630	05/11/2022
EJB0659	E 43 2008016	74550	04/11/2022	EJB7G55	E 43 2005696	60503	03/11/2022
EJD2747	E 43 2005181	74710	02/11/2022	EJE6240	E 43 2004796	74550	02/11/2022
EJF2I53	E 43 2005556	74550	03/11/2022	EJG1557	E 43 2008570	56732	05/11/2022
EJI0734	E 43 2006003	74550	03/11/2022	EJI5H27	E 43 2005692	60503	03/11/2022
EJK7910	E 43 2005919	74550	03/11/2022	EJL5821	E 43 2008632	60503	05/11/2022
EJL5F33	E 43 2008732	74550	05/11/2022	EJL7116	E 43 2005095	74550	02/11/2022
EJO1A73	E 43 2007966	74630	04/11/2022	EJR7987	E 43 2007414	60503	04/11/2022
EJW1B54	E 43 2008180	74550	04/11/2022	EJW4I36	E 43 2007784	74550	04/11/2022
EJY0J47	E 43 2006642	56732	06/11/2022	EKH5118	E 43 2008017	74550	04/11/2022
EKK2259	E 43 2006129	75870	03/11/2022	EKL3J57	E 43 2008056	74550	04/11/2022
EKL4055	E 43 2008034	74630	04/11/2022	EKL4055	E 43 2009245	74630	05/11/2022
EKL4804	E 43 2005389	60503	03/11/2022	EKL4E34	E 43 2008747	74550	05/11/2022
EKL7915	E 43 2008191	74550	04/11/2022	EKO5023	E 43 2005535	60503	03/11/2022
EKO6590	E 43 2005186	74550	02/11/2022	EKP3I47	E 43 2005439	60503	03/11/2022
EKQ9855	E 43 2004611	60503	02/11/2022	EKQ9855	E 43 2008627	60503	05/11/2022
ELB0537	E 43 2005902	74550	03/11/2022	ELC6018	E 43 2005032	74550	02/11/2022
ELC7G81	E 43 2007777	74550	04/11/2022	ELE1531	E 43 2008469	74550	05/11/2022
ELE7744	E 43 2007637	74550	04/11/2022	ELF5920	E 43 2004761	60503	02/11/2022
ELG7363	E 43 2006573	60503	06/11/2022	ELH4279	E 43 2007771	60503	04/11/2022
ELH7259	E 43 2007676	60503	04/11/2022	ELH9D94	E 43 2008506	60503	05/11/2022
ELI5J40	E 43 2005323	60503	03/11/2022	ELI9058	E 43 2005327	60503	03/11/2022
ELJ0G99	E 43 2008697	74550	05/11/2022	ELK0276	E 43 2008529	74550	05/11/2022
ELN3I49	E 43 2009231	74630	05/11/2022	ELQ0033	E 43 2007493	60503	04/11/2022
ELR1732	E 43 2005209	74550	02/11/2022	ELT6256	E 43 2005464	60503	03/11/2022
ELY3C46	E 43 2008948	60503	05/11/2022	EMA6A15	E 43 2005823	74550	03/11/2022
EMD8002	E 43 2007956	60503	04/11/2022	EME2542	E 43 2007739	74550	04/11/2022
EMH8511	E 43 2007630	60503	04/11/2022	EMH8511	E 43 2007418	74550	04/11/2022
EMH8511	E 43 2008583	56732	05/11/2022	EMJ1440	E 43 2007825	60503	04/11/2022
EMJ7567	E 43 2007827	60503	04/11/2022	EMK5455	E 43 2006880	74550	06/11/2022
EMK6130	E 43 2008660	56732	05/11/2022	EMK7016	E 43 2009030	60503	05/11/2022
EMK7016	E 43 2009031	60503	05/11/2022	EMM0904	E 43 2007577	60503	04/11/2022
EMM2C18	E 43 2008635	60503	05/11/2022	EMP6200	E 43 2004870	74550	02/11/2022
EMQ7547	E 43 2006557	60503	06/11/2022	EMS2130	E 43 2008808	74550	05/11/2022
EMT0387	E 43 2005375	74550	03/11/2022	EMT9631	E 43 2008690	60503	05/11/2022
EMU7529	E 43 2005465	60503	03/11/2022	EMW6702	E 43 2007517	60503	04/11/2022
EMX6F22	E 43 2008992	74550	05/11/2022	EMY1693	E 43 2004629	60503	02/11/2022
EMY2053	E 43 2004833	60503	02/11/2022	ENB4237	E 43 2007387	60503	04/11/2022
ENF2I15	E 43 2008848	74550	05/11/2022	ENF8G27	E 43 2007651	74710	04/11/2022
ENG5B97	E 43 2007456	60503	04/11/2022	ENG5H60	E 43 2009115	74550	05/11/2022
ENL3B59	E 43 2005946	74630	03/11/2022	ENN6A69	E 43 2005509	74550	03/11/2022
ENN8774	E 43 2009333	74550	05/11/2022	ENO3657	E 43 2005996	74630	03/11/2022
ENS5604	E 43 2008642	60503	05/11/2022	ENW3G98	E 43 2005753	60503	03/11/2022
EOA8H85	E 43 2008573	74550	05/11/2022	EOB4A69	E 43 2005217	74550	02/11/2022
EOC3966	E 43 2007565	74550	04/11/2022	EOM3G25	E 43 2009035	60503	05/11/2022
EOO0158	E 43 2007793	74550	04/11/2022	EOO2D59	E 43 2005484	60503	03/11/2022
EOQ4188	E 43 2009059	74550	05/11/2022	EOS9J97	E 43 2005380	74550	03/11/2022
EOX9920	E 43 2008198	74550	04/11/2022	EPD0E47	E 43 2004841	60503	02/11/2022
EPJ6719	E 43 2008752	74550	05/11/2022	EPJ6719	E 43 2009330	74550	05/11/2022
EPJ7879	E 43 2008580	56732	05/11/2022	EPJ9611	E 43 2009362	74630	05/11/2022
EPN0570	E 43 2008554	74630	05/11/2022	EPQ8974	E 43 2008007	74550	04/11/2022
EPY7046	E 43 2008963	74550	05/11/2022	EPZ0466	E 43 2008405	75870	04/11/2022
EPZ3427	E 43 2005585	74550	03/11/2022	EPZ4890	E 43 2005918	74630	03/11/2022
EPZ4894	E 43 2008187	74630	04/11/2022	EPZ8542	E 43 2008182	74630	04/11/2022
EQA1042	E 43 2006572	60503	06/11/2022	EQB2E43	E 43 2008745	74550	05/11/2022
EQC8107	E 43 2007454	60503	04/11/2022	EQF8E44	E 43 2008872	74550	05/11/2022
EQI4281	E 43 2005700	60503	03/11/2022	EQJ7B81	E 43 2007851	74550	04/11/2022
EQK2235	E 43 2007406	74550	04/11/2022	EQK2623	E 43 2005449	60503	03/11/2022
EQM3B93	E 43 2007620	60503	04/11/2022	EQN2571	C 00 1009638	54100	07/11/2022
EQO1C18	E 43 2008596	60503	05/11/2022	EQO5716	E 43 2008817	74550	05/11/2022
EQQ6478	E 43 2007743	74550	04/11/2022	EQQ9328	E 43 2007600	60503	04/11/2022
EQU8210	E 43 2007776	60503	04/11/2022	EQV6272	E 43 2008518	60503	05/11/2022
EQW2854	E 43 2006001	74550	03/11/2022	EQW2I10	E 43 2005414	60503	03/11/2022
EQW2I10	E 43 2005410	60503	03/11/2022	EQY1796	E 43 2008189	74550	04/11/2022
ERB1E31	E 43 2009064	74550	05/11/2022	ERC2C18	E 43 2005140	74550	02/11/2022
ERD0I52	E 43 2008410	75870	04/11/2022	ERF7J89	E 43 2007563	74550	04/11/2022
ERI8469	E 43 2009203	74550	05/11/2022	ERJ7634	E 43 2005001	74550	02/11/2022
ERM3042	E 43 2007540	74550	04/11/2022	ERV1199	E 43 2009396	74550	05/11/2022
ERW3436	E 43 2004991	74550	02/11/2022	ERY1683	E 43 2008615	74550	05/11/2022
ERY8507	E 43 2006184	75870	03/11/2022	ESD5D72	E 43 2005910	74550	03/11/2022
ESJ9G65	E 43 2008555	74550	05/11/2022	ESN3865	E 43 2005090	74550	02/11/2022
ESU3E29	E 43 2004925	74550	02/11/2022	ESU8D15	E 43 2006340	57463	03/11/2022

ETA6990	E 43 2005636	74550	03/11/2022	ETB6880	E 43 2004681	74550	02/11/2022
ETJ1186	E 43 2009411	74550	05/11/2022	ETL0364	E 43 2005485	60503	03/11/2022
ETL1662	E 43 2005394	60503	03/11/2022	ETL4910	E 43 2009276	74550	05/11/2022
ETL9972	E 43 2005172	74550	02/11/2022	ETO7H93	E 43 2008934	60503	05/11/2022
ETQ8B95	E 43 2007513	60503	04/11/2022	ETU4551	E 43 2007623	60503	04/11/2022
ETZ6I50	E 43 2005127	74550	02/11/2022	EUC7074	E 43 2009072	60503	05/11/2022
EUD7F99	E 43 2007907	74550	04/11/2022	EUE8J32	E 43 2004609	74710	02/11/2022
EUG6445	E 43 2008842	74550	05/11/2022	EUH0114	E 43 2007824	60503	04/11/2022
EUH1780	E 43 2008649	60503	05/11/2022	EUK4654	E 43 2004819	74550	02/11/2022
EUK9549	E 43 2008768	60503	05/11/2022	EUL1285	E 43 2008626	60503	05/11/2022
EUL9A37	E 43 2008707	74550	05/11/2022	EUM7318	E 43 2007503	60503	04/11/2022
EUO3B96	E 43 2004910	74550	02/11/2022	EUQ2586	E 43 2007495	60503	04/11/2022
EUS7C78	E 43 2004782	74550	02/11/2022	EUS7F66	E 43 2005843	60503	03/11/2022
EUU5766	E 43 2008025	74550	04/11/2022	EUW3549	E 43 2007525	60503	04/11/2022
EUW6760	E 43 2007500	60503	04/11/2022	EUX8J01	E 43 2005711	74550	03/11/2022
EUX9911	E 43 2005036	74550	02/11/2022	EUY1116	E 43 2004997	74550	02/11/2022
EUY2827	E 43 2004691	74550	02/11/2022	EUY5165	E 43 2009224	74550	05/11/2022
EUZ4A60	E 43 2007422	74550	04/11/2022	EUZ7506	E 43 2008996	74550	05/11/2022
EVA0405	E 43 2007514	74550	04/11/2022	EVC9017	E 43 2005529	60503	03/11/2022
EVE7I34	E 43 2006172	75870	03/11/2022	EVG0389	E 43 2005616	74550	03/11/2022
EVG1D21	E 43 2005384	74550	03/11/2022	EVG1H81	E 43 2005125	74550	02/11/2022
EVG2873	E 43 2008614	60503	05/11/2022	EVI2979	E 43 2008658	60503	05/11/2022
EVL8308	E 43 2008000	74630	04/11/2022	EVL9158	E 43 2008713	60503	05/11/2022
EVM7J01	E 43 2008888	74550	05/11/2022	EVP1894	E 43 2007738	74550	04/11/2022
EVP2343	E 43 2005952	74550	03/11/2022	EVP8756	E 43 2008839	74550	05/11/2022
EVP8756	E 43 2008824	74550	05/11/2022	EVQ0A45	E 43 2005568	60503	03/11/2022
EVR3B37	E 43 2005489	60503	03/11/2022	EVV5F67	E 43 2008972	74550	05/11/2022
EVY0016	E 43 2004743	60503	02/11/2022	EVY1052	E 43 2009297	74630	05/11/2022
EVY1414	E 43 2005303	74550	03/11/2022	EVY1579	E 43 2004926	74550	02/11/2022
EVY2203	E 43 2005169	74550	02/11/2022	EWA5A16	E 43 2009338	74550	05/11/2022
EWB7B84	E 43 2004793	74550	02/11/2022	EWC4I70	E 43 2005951	74550	03/11/2022
EWH7859	E 43 2004983	74630	02/11/2022	EWH9808	E 43 2007977	74550	04/11/2022
EWJ6907	E 43 2005436	60503	03/11/2022	EWJ9219	E 43 2005621	74550	03/11/2022
EWJ9B26	E 43 2005057	74550	02/11/2022	EWL2383	E 43 2007524	60503	04/11/2022
EWL7897	E 43 2007677	60503	04/11/2022	EWM0F05	E 43 2007239	74550	06/11/2022
EWO5749	E 43 2009360	74550	05/11/2022	EWQ4893	E 43 2005911	74550	03/11/2022
EWS1360	E 43 2009100	60503	05/11/2022	EWX4724	E 43 2009220	74630	05/11/2022
EWX5055	E 43 2008473	74550	05/11/2022	EWX6035	E 43 2009295	74550	05/11/2022
EXE5702	E 43 2005815	74550	03/11/2022	EXE5702	E 43 2004932	74550	02/11/2022
EXF9F19	E 43 2005404	56732	03/11/2022	EXM9E54	E 43 2005188	74630	02/11/2022
EXN0I69	E 43 2005872	74550	03/11/2022	EXN4E18	E 43 2005176	74550	02/11/2022
EXS3A41	E 43 2009017	60503	05/11/2022	EXS7119	E 43 2008009	74550	04/11/2022
EXU0F71	E 43 2007981	74630	04/11/2022	EXU6538	E 43 2005836	60503	03/11/2022
EXV3856	E 43 2005565	60503	03/11/2022	EXX0G88	E 43 2009304	74550	05/11/2022
EXZ1D34	E 43 2006017	74550	03/11/2022	EXZ1J66	E 43 2005752	60503	03/11/2022
EYB5C98	E 43 2004813	74550	02/11/2022	EYB5G15	E 43 2009011	60503	05/11/2022
EYD5464	E 43 2005676	74550	03/11/2022	EYD6000	E 43 2008606	60503	05/11/2022
EYH2681	E 43 2006014	74550	03/11/2022	EYH2J23	C 00 1081125	51851	30/10/2022
EYI2484	E 43 2008188	74630	04/11/2022	EYI2983	E 43 2008651	74630	05/11/2022
EYI3493	E 43 2009062	60503	05/11/2022	EYI3577	E 43 2008712	60503	05/11/2022
EYI4627	E 43 2008748	74550	05/11/2022	EYI4876	E 43 2008013	74550	04/11/2022
EYJ0584	E 43 2008873	74550	05/11/2022	EYN8801	E 43 2008645	60503	05/11/2022
EYQ4543	E 43 2005897	74550	03/11/2022	EYQ5F64	E 43 2008844	74550	05/11/2022
EYS7G83	E 43 2005132	74630	02/11/2022	EYZ4923	E 43 2007546	74550	04/11/2022
EZA2298	E 43 2007437	74550	04/11/2022	EZA2298	E 43 2007557	74550	04/11/2022
EZA3E56	E 43 2005447	60503	03/11/2022	EZA8723	E 43 2005573	60503	03/11/2022
EZB9227	E 43 2007854	74550	04/11/2022	EZE3772	E 43 2005924	74630	03/11/2022
EZE5C01	E 43 2007735	74550	04/11/2022	EZF2C01	E 43 2006131	75870	03/11/2022
EZG3F49	E 43 2005033	74550	02/11/2022	EZG5319	E 43 2008932	74630	05/11/2022
EZG9508	E 43 2006002	74550	03/11/2022	EZI9904	E 43 2007632	56732	04/11/2022
EZJ0G24	E 43 2005933	74550	03/11/2022	EZO0919	E 43 2004893	60503	02/11/2022
EZO2085	E 43 2008791	60503	05/11/2022	EZS1992	E 43 2005557	74550	03/11/2022
EZS3243	E 43 2005728	74550	03/11/2022	EZV4G10	E 43 2005496	60503	03/11/2022
EZZ1A83	E 43 2005007	74550	02/11/2022	FAH4577	E 43 2008527	74550	05/11/2022
FAK0784	E 43 2009027	74550	05/11/2022	FAK2G79	E 43 2005869	74550	03/11/2022
FAM0B58	E 43 2007415	56732	04/11/2022	FAM5950	E 43 2008995	74550	05/11/2022
FAN4H03	E 43 2008896	60503	05/11/2022	FAO4J37	E 43 2004854	60503	02/11/2022
FAO7741	E 43 2004791	74550	02/11/2022	FAP4815	E 43 2008530	74630	05/11/2022
FAP8510	E 43 2005733	60503	03/11/2022	FAQ9320	E 43 2005092	74550	02/11/2022
FAQ9422	E 43 2007947	60503	04/11/2022	FAS0540	C 00 1139839	56900	27/10/2022
FAS5C36	E 43 2009042	60503	05/11/2022	FAS8J34	E 43 2006016	74550	03/11/2022
FAU6740	E 43 2006641	56732	06/11/2022	FAV3175	E 43 2005706	74550	03/11/2022
FAV6738	E 43 2004919	74550	02/11/2022	FAW6747	E 43 2009335	74550	05/11/2022
FAY2055	E 43 2005970	74550	03/11/2022	FBE2D54	E 43 2004937	74550	02/11/2022
FBE8H82	E 43 2005980	74630	03/11/2022	FBF0H39	E 43 2006034	75870	03/11/2022
FBF7192	E 43 2004678	74550	02/11/2022	FBH0C96	E 43 2005474	60503	03/11/2022
FBO4C29	E 43 2008200	74630	04/11/2022	FBQ3009	E 43 2007712	60503	04/11/2022
FBQ5F82	E 43 2008179	74550	04/11/2022	FBQ7C05	E 43 2005564	60503	03/11/2022
FBQ8038	E 43 2004850	74550	02/11/2022	FCA2F03	E 43 2005522	74630	03/11/2022
FCA9J54	E 43 2005639	74550	03/11/2022	FCB5C49	E 43 2007433	56732	04/11/2022
FCE1551	E 43 2008672	74550	05/11/2022	FCG6J54	E 43 2005041	74630	02/11/2022
FCI1777	E 43 2009342	74550	05/11/2022	FCN7I67	E 43 2009019	60503	05/11/2022
FCN9270	E 43 2007834	60503	04/11/2022	FCQ2109	E 43 2006600	60503	06/11/2022
FCQ5633	E 43 2009359	74550	05/11/2022	FCT7F59	E 43 2005075	74630	02/11/2022
FCU3J57	E 43 2004668	74550	02/11/2022	FCW5389	E 43 2007925	74550	04/11/2022
FCW9E75	E 43 2007704	60503	04/11/2022	FCY4557	E 43 2004924	74550	02/11/2022
FCZ3715	E 43 2004933	74550	02/11/2022	FDA3B15	E 43 2004679	74550	02/11/2022
FDE4402	E 43 2005541	60503	03/11/2022	FDI2G31	E 43 2008643	60503	05/11/2022
FDI9826	E 43 2005922	74630	03/11/2022	FDL5735	E 43 2008871	74550	05/11/2022
FDL7H74	E 43 2009074	74550	05/11/2022	FDL7H74	E 43 2005755	74550	03/11/2022
FDO7A79	E 43 2004868	74550	02/11/2022	FDO7A79	E 43 2009081	74550	05/11/2022
FDO8945	E 43 2005883	74630	03/11/2022	FDU7D37	C 00 1090846	60501	04/11/2022
FDV1F90	E 43 2007313	74550	04/11/2022	FDV6567	E 43 2008597	56732	05/11/2022
FDW8B76	E 43 2005440	60503	03/11/2022	FDW8B77	E 43 2009187	60503	05/11/2022
FEA2529	E 43 2004994	74550	02/11/2022	FEB1D41	E 43 2007942	60503	04/11/2022
FEM9148	E 43 2005382	74550	03/11/2022	FEP1505	E 43 2009339	74550	05/11/2022
FEP7J79	E 43 2004615	60503	02/11/2022	FER6715	E 43 2005895	74550	03/11/2022
FEW0569	E 43 2005512	60503	03/11/2022	FEW0A44	E 43 2005442	60503	03/11/2022
FEW1007	E 43 2004603	60503	02/11/2022	FEW3G35	E 43 2009076	74550	05/11/2022
FEY7F88	E 43 2007857	74550	04/11/2022	FEZ8863	E 43 2009349	74550	05/11/2022
FFA6385	E 43 2008181	74550	04/11/2022	FFB2233	E 43 2005594	74550	03/11/2022
FFB2J03	E 43 2007709	56732	04/11/2022	FFE5560	E 43 2008744	74550	05/11/2022
FFE9286	E 43 2006956	60503	06/11/2022	FFE9286	E 43 2005016	74550	02/11/2022
FFE9286	E 43 2005185	74550	02/11/2022	FFF2534	E 43 2005945	74710	03/11/2022
FFG2F11	E 43 2008575	56732	05/11/2022	FFK1801	E 43 2005965	74550	03/11/2022
FFL2387	E 43 2007032	74550	06/11/2022	FFL5308	E 43 2008183	74550	04/11/2022
FFL7896	E 43 2008637	60503	05/11/2022	FFM2534	E 43 2005749	60503	03/11/2022
FFN1395	E 43 2008812	74550	05/11/2022	FFO5298	E 43 2007686	74550	04/11/2022
FFP0286	E 43 2005915	74550	03/11/2022	FFP3518	E 43 2004613	74550	02/11/2022
FFR0126	E 43 2009376	74550	05/11/2022	FFS0585	E 43 2007329	60503	04/11/2022
FFS2309	E 43 2005182	74550	02/11/2022	FFS7152	E 43 2005174	74550	02/11/2022
FFV7941	E 43 2005647	60503	03/11/2022	FFV8D39	E 43 2005405	56732	03/11/2022
FFW4F79	E 43 2008926	60503	05/11/2022	FGB6638	E 43 2004906	60503	02/11/2022
FGD2347	E 43 2008944	74550	05/11/2022	FGF6370	E 43 2007826	60503	04/11/2022
FGG2377	E 43 2008526	74550	05/11/2022	FGH1B24	E 43 2005055	74550	02/11/2022
FGH9345	E 43 2008099	74550	04/11/2022	FGI8454	E 43 2007856	74550	04/11/2022
FGL3885	E 43 2008671	74550	05/11/2022	FGM2161	E 43 2009251	74630	05/11/2022
FGM9728	E 43 2005754	74550	03/11/2022	FGM9917	E 43 2007844	74550	04/11/2022
FGN8137	E 43 2005472	60503	03/11/2022	FGR5398	E 43 2007076	60503	06/11/2022
FGR6381	E 43 2005944	74630	03/11/2022	FGU5844	E 43 2007470	57463	04/11/2022
FGW2B19	E 43 2008976	74630	05/11/2022	FGY5J55	E 43 2005523	60503	03/11/2022
FHG2F66	E 43 2008559	74550	05/11/2022	FHG5398	E 43 2009307	74630	05/11/2022
FHI5587	E 43 2008973	74550	05/11/2022	FHJ9582	E 43 2008032	74550	04/11/2022
FHK3E78	E 43 2008730	60503	05/11/2022	FHU8728	E 43 2008061	74550	04/11/2022
FHX2051	E 43 2004938	74550	02/11/2022	FHZ0C30	E 43 2007550	74550	04/11/2022
FHZ3690	E 43 2007805	74550	04/11/2022	FHZ3G83	E 43 2005177	74630	02/11/2022
FIA4G84	E 43 2007951	60503	04/11/2022	FIA5394	E 43 2005129	74550	02/11/2022
FIA9950	E 43 2007551	74550	04/11/2022	FIE7158	E 43 2005822	74550	03/11/2022
FIH3J62	E 43 2007030	74550	06/11/2022	FIH7209	E 43 2007570	60503	04/11/2022
FIJ0583	E 43 2008700	74550	05/11/2022	FIK5168	E 43 2005365	74550	03/11/2022
FIK5741	E 43 2007644	74550	04/11/2022	FIL9D57	E 43 2007928	74550	04/11/2022
FIM0B65	E 43 2005932	74550	03/11/2022	FIN4695	E 43 2008860	74550	05/11/2022
FIN7966	E 43 2006033	75870	03/11/2022	FIP6E75	E 43 2005476	60503	03/11/2022
FIQ0081	E 43 2005178	74550	02/11/2022	FIS9E57	E 43 2005501	74550	03/11/2022
FIT2517	E 43 2008749	60503	05/11/2022	FIU0H77	C 00 1132093	73662	07/11/2022
FIV5736	E 43 2008066	74550	04/11/2022	FIW1G52	E 43 2005045	74550	02/11/2022
FJD9F82	E 43 2009380	74550	05/11/2022	FJG3611	E 43 2005198	74550	02/11/2022
FJG5180	E 43 2008036	74550	04/11/2022	FJH5E06	E 43 2007708	60503	04/11/2022
FJI0H35	E 43 2008859	74550	05/11/2022	FJJ1A91	E 43 2008942	60503	05/11/2022
FJL6848	E 43 2005552	60503	03/11/2022	FJM0162	E 43 2005062	60503	02/11/2022
FJN9G24	E 43 2008737	74550	05/11/2022	FJP0915	E 43 2008647	60503	05/11/2022
FJR6C17	E 43 2007871	74550	04/11/2022	FJS0286	E 43 2008018	74550	04/11/2022
FJT2586	E 43 2007919	74550	04/11/2022	FJU2H59	E 43 2006076	75870	03/11/2022
FJV9122	E 43 2005018	74550	02/11/2022	FJW2854	E 43 2005514	56732	03/11/2022
FJX1G43	E 43 2009025	74630	05/11/2022	FJX4174	E 43 2005756	74550	03/11/2022
FJZ1863	E 43 2007327	60503	04/11/2022	FKB5410	E 43 2005708	74550	03/11/2022
FKB6379	E 43 2009290	74550	05/11/2022	FKB8C47	E 43 2008512	60503	05/11/2022
FKE1043	E 43 2005561	60503	03/11/2022	FKF6879	E 43 2008196	74550	04/11/2022
FKF8G58	E 43 2005445	60503	03/11/2022	FKJ7C34	E 43 2007438	60503	04/11/2022
FKK3F32	E 43 2005829	74550	03/11/2022	FKN3696	E 43 2008781	60503	05/11/2022
FKN6395	E 43 2005925	74550	03/11/2022	FKO0F54	E 43 2007330	60503	04/11/2022
FKW3B51	E 43 2007815	60503	04/11/2022	FKY6B56	E 43 2005479	60503	03/11/2022
FKZ1848	E 43 2007599	60503	04/11/2022	FKZ2604	E 43 2005307	74550	03/11/2022
FLC2483	E 43 2005820	74550	03/11/2022	FLE3I06	E 43 2007504	60503	04/11/2022
FLG8099	E 43 2007852	74630	04/11/2022	FLH8B75	E 43 2009192	74710	05/11/2022
FLI1C99	E 43 2008031	74550	04/11/2022	FLI6J24	E 43 2008993	74550	05/11/2022
FLJ0249	E 43 2009228	74550	05/11/2022	FLJ6054	E 43 2008092	74550	04/11/2022
FLM3936	E 43 2009285	74550	05/11/2022	FLN0966	E 43 2005096	74550	02/11/2022
FLN5896	E 43 2008599	74550	05/11/2022	FLO5J13	E 43 2007673	74550	04/11/2022
FLP3F89	E 43 2007560	74550	04/11/2022	FLQ7I14	E 43 2005842	60503	03/11/2022
FLR7B01	E 43 2006975	74550	06/11/2022	FLR7B41	E 43 2008306	75870	04/11/2022
FLS4551	E 43 2006157	75870	03/11/2022	FLS6936	E 43 2008759	60503	05/11/2022
FLW8148	E 43 2008195	74550	04/11/2022	FLX4567	E 43 2006193	75870	03/11/2022
FLY6004	E 43 2007842	74550	04/11/2022	FLZ4A31	E 43 2008095	74550	04/11/2022
FMC0085	E 43 2005703	60503	03/11/2022	FMC8814	E 43 2007998	74550	04/11/2022
FMF4292	E 43 2004704	74550	02/11/2022	FMG6H42	E 43 2007985	74550	04/11/2022
FMG8608	E 43 2004669	60503	02/11/2022	FMG9I22	E 43 2009241	74550	05/11/2022
FMK4E62	E 43 2007447	60503	04/11/2022	FMM4106	E 43 2005890	74550	03/11/2022
FMX1386	E 43 2007910	74550	04/11/2022	FMX5028	E 43 2008696	60503	05/11/2022
FMZ1J08	E 43 2005936	74710	03/11/2022	FNB9E68	E 43 2009255	74550	05/11/2022
FNC1650	E 43 2007450	60503	04/11/2022	FND3H43	E 43 2005827	74550	03/11/2022
FND7944	E 43 2008063	74550	04/11/2022	FND9070	E 43 2009308	74550	05/11/2022
FND9580	E 43 2004736	74550	02/11/2022	FNE0165	E 43 2005139	74550	02/11/2022
FNE7F36	E 43 2008843	74550	05/11/2022	FNG9909	E 43 2007485	60503	04/11/2022
FNK0B35	E 43 2008929	60503	05/11/2022	FNK7451	E 43 2007801	74550	04/11/2022
FNL6J44	E 43 2007075	60503	06/11/2022	FNM8682	E 43 2007741	74550	04/11/2022
FNN4722	E 43 2005964	74630	03/11/2022	FNP0J41	E 43 2007946	56732	04/11/2022
FNQ2116	E 43 2008695	60503	05/11/2022	FNQ9F49	E 43 2005687	74550	03/11/2022
FNR7789	E 43 2007744	74550	04/11/2022	FNU7721	E 43 2008939	60503	05/11/2022
FOA5G76	E 43 2005632	74550	03/11/2022	FOA7E90	E 43 2004730	74550	02/11/2022
FOA8J62	E 43 2005029	74550	02/11/2022	FOA9557	E 43 2009266	74550	05/11/2022
FOB4106	E 43 2007593	60503	04/11/2022	FOB6446	E 43 2009397	74550	05/11/2022
FOC4E48	E 43 2006759	74550	06/11/2022	FOD8I27	E 43 2008354	75870	04/11/2022
FOD9C28	E 43 2006234	75870	03/11/2022	FOE9465	E 43 2005864	74550	03/11/2022
FOE9465	E 43 2007974	74550	04/11/2022	FOF2687	E 43 2005031	74550	02/11/2022
FOG1B97	E 43 2008170	74550	04/11/2022	FOH4A75	E 43 2007618	60503	04/11/2022
FOL0491	E 43 2007404	74550	04/11/2022	FOM3I16	E 43 2006185	75870	03/11/2022
FOM5J26	E 43 2007765	60503	04/11/2022	FOP0414	E 43 2008853	74550	05/11/2022
FOR9415	E 43 2008717	60503	05/11/2022	FOS1C05	E 43 2007973	74550	04/11/2022
FOU4F83	E 43 2008818	74550	05/11/2022	FOW2E71	E 43 2007333	60503	04/11/2022
FOX1385	E 43 2005812	74550	03/11/2022	FPA0I15	E 43 2008968	74550	05/11/2022
FPB9A19	E 43 2007634	60503	04/11/2022	FPD6373	E 43 2005782	74550	03/11/2022
FPE5837	E 43 2007964	74550	04/11/2022	FPF9B80	E 43 2008846	74550	05/11/2022
FPJ9672	E 43 2008836	74630	05/11/2022	FPJ9672	E 43 2007662	74630	04/11/2022
FPK6C46	E 43 2005894	74550	03/11/2022	FPN0G12	E 43 2008864	74550	05/11/2022
FPN7094	E 43 2008822	74550	05/11/2022	FPO1G73	E 43 2005193	74550	02/11/2022
FPQ5G36	E 43 2009303	74550	05/11/2022	FPR2011	E 43 2007749	74550	04/11/2022
FPR8F18	E 43 2008622	56732	05/11/2022	FPS0866	E 43 2008685	74550	05/11/2022
FPT1A16	E 43 2005520	74630	03/11/2022	FPV9F07	E 43 2007573	60503	04/11/2022
FPW3139	E 43 2005562	60503	03/11/2022	FPX6967	E 43 2005212	74550	02/11/2022
FPY8987	E 43 2008055	74550	04/11/2022	FQA3307	E 43 2008969	74550	05/11/2022
FQD1088	E 43 2007434	60503	04/11/2022	FQE3A51	E 43 2007440	56732	04/11/2022
FQG0365	E 43 2005931	74550	03/11/2022	FQI2D08	E 43 2004688	74550	02/11/2022
FQI3060	E 43 2008962	74550	05/11/2022	FQL1J53	E 43 2004989	74550	02/11/2022
FQN7G27	E 43 2007760	74550	04/11/2022	FQQ7D73	E 43 2005914	74550	03/11/2022
FQR9537	E 43 2007553	74550	04/11/2022	FQS8428	E 43 2006261	75870	03/11/2022
FQS9J76	E 43 2008803	74550	05/11/2022	FQU3A28	E 43 2005433	60503	03/11/2022
FQU3D26	E 43 2007424	56732	04/11/2022	FQU9A24	E 43 2005729	60503	03/11/2022
FQX0404	E 43 2007679	60503	04/11/2022	FQX7J69	E 43 2004790	74550	02/11/2022
FQX8623	E 43 2008889	74550	05/11/2022	FQZ3112	E 43 2009320	74550	05/11/2022
FRB3A81	E 43 2005576	56732	03/11/2022	FRE2H44	E 43 2008022	74630	04/11/2022
FRF5066	E 43 2007559	74550	04/11/2022	FRJ0773	E 43 2005984	74550	03/11/2022
FRM2797	E 43 2007881	74550	04/11/2022	FRT6360	E 43 2005593	74550	03/11/2022
FRU1068	E 43 2008053	74630	04/11/2022	FRV0043	E 43 2005111	74550	02/11/2022
FRX3972	E 43 2008662	60503	05/11/2022	FRX4711	E 43 2008936	60503	05/11/2022
FRZ0D22	E 43 2007575	60503	04/11/2022	FSA5C88	E 43 2008985	74550	05/11/2022
FSB9A84	E 43 2009394	74550	05/11/2022	FSC5B13	E 43 2005142	74550	02/11/2022
FSD6728	E 43 2005331	60503	03/11/2022	FSE8D67	E 43 2005553	60503	03/11/2022
FSF0556	E 43 2008899	74630	05/11/2022	FSF2J16	E 43 2005682	74550	03/11/2022
FSF5059	E 43 2009326	74550	05/11/2022	FSH0179	E 43 2009054	60503	05/11/2022
FSH1B61	E 43 2005762	60503	03/11/2022	FSI2856	E 43 2005179	74550	02/11/2022
FSI3A84	E 43 2009270	74630	05/11/2022	FSI4G73	E 43 2009259	74550	05/11/2022
FSI7711	E 43 2009336	74550	05/11/2022	FSK9F16	E 43 2005197	74550	02/11/2022
FSM6286	E 43 2005409	56732	03/11/2022	FSN3636	E 43 2005020	74630	02/11/2022
FSP2I17	E 43 2008965	74550	05/11/2022	FSS7601	E 43 2007627	60503	04/11/2022
FST1538	E 43 2004923	74550	02/11/2022	FST9F85	E 43 2009221	74550	05/11/2022
FSV3590	E 43 2007604	74550	04/11/2022	FSW6305	E 43 2009289	74550	05/11/2022
FSX0G56	E 43 2008977	74550	05/11/2022	FSZ1458	E 43 2009355	74550	05/11/2022
FSZ3G72	E 43 2008450	75870	04/11/2022	FTA5A09	E 43 2005312	74550	03/11/2022
FTC0307	E 43 2005578	60503	03/11/2022	FTC0981	E 43 2006818	74550	06/11/2022
FTC4032	E 43 2007711	60503	04/11/2022	FTC8F06	E 43 2005035	74550	02/11/2022
FTC9005	E 43 2004992	74550	02/11/2022	FTD8356	E 43 2007316	74550	04/11/2022
FTD8952	E 43 2007040	74550	06/11/2022	FTE0834	E 43 2007526	60503	04/11/2022
FTF4H56	E 43 2005737	60503	03/11/2022	FTH2841	E 43 2004658	74550	02/11/2022
FTI3H43	E 43 2009000	60503	05/11/2022	FTI4247	E 43 2005192	74550	02/11/2022
FTJ7852	E 43 2009253	74630	05/11/2022	FTJ7E27	E 43 2007922	74550	04/11/2022
FTN4B90	E 43 2008698	74550	05/11/2022	FTN4B90	E 43 2005776	74550	03/11/2022
FTO7D13	E 43 2008668	74550	05/11/2022	FTQ6B32	E 43 2005130	74550	02/11/2022
FTQ9051	E 43 2008071	74550	04/11/2022	FTR0667	E 43 2005545	60503	03/11/2022
FTW3795	E 43 2004792	74550	02/11/2022	FUA6G57	E 43 2006152	75870	03/11/2022
FUF1493	E 43 2007688	74550	04/11/2022	FUH7472	E 43 2005170	74550	02/11/2022
FUI2676	E 43 2005457	74550	03/11/2022	FUI9743	E 43 2009262	74630	05/11/2022
FUJ6H01	E 43 2008681	60503	05/11/2022	FUK6C63	E 43 2007661	74550	04/11/2022
FUK8C65	E 43 2009364	74550	05/11/2022	FUL2581	E 43 2007976	74550	04/11/2022

FUL4794	E 43 2005044	74550	02/11/2022	FUN8284	E 43 2009395	74550	05/11/2022
FUQ0J78	E 43 2005358	74550	03/11/2022	FUQ8J35	E 43 2008382	75870	04/11/2022
FUR0119	E 43 2009195	74550	05/11/2022	FUS0089	E 43 2009358	74550	05/11/2022
FUW2938	E 43 2005968	74550	03/11/2022	FVA0319	E 43 2007520	60503	04/11/2022
FVA7950	E 43 2009399	74630	05/11/2022	FVB2G70	E 43 2008468	74550	05/11/2022
FVB5A28	E 43 2005183	74630	02/11/2022	FVB5J35	E 43 2005841	60503	03/11/2022
FVL7609	E 43 2009022	60503	05/11/2022	FVM2291	E 43 2008800	60503	05/11/2022
FVM8B26	E 43 2008691	60503	05/11/2022	FVO5868	E 43 2004846	74550	02/11/2022
FVQ0D15	E 43 2005492	74550	03/11/2022	FVS1668	E 43 2005406	56732	03/11/2022
FVS1F99	E 43 2004774	60503	02/11/2022	FVV5377	E 43 2008585	60503	05/11/2022
FVZ8H14	E 43 2005734	60503	03/11/2022	FWA0E55	E 43 2005587	74550	03/11/2022
FWA2244	E 43 2009146	60503	05/11/2022	FWE1D21	E 43 2008784	60503	05/11/2022
FWF1A32	E 43 2009334	74550	05/11/2022	FWJ0H56	E 43 2008558	74550	05/11/2022
FWK2706	E 43 2008891	60503	05/11/2022	FWL1E91	E 43 2005366	74630	03/11/2022
FWM3405	E 43 2007425	74550	04/11/2022	FWM4F09	E 43 2008479	74550	05/11/2022
FWM8158	E 43 2007967	74550	04/11/2022	FWO4H21	E 43 2005873	74630	03/11/2022
FWP7C86	E 43 2007820	60503	04/11/2022	FWQ9916	E 43 2008644	56732	05/11/2022
FWQ9916	E 43 2007079	60503	06/11/2022	FWU8J82	E 43 2005329	60503	03/11/2022
FWW8D93	E 43 2008577	56732	05/11/2022	FXC0822	E 43 2008209	75870	04/11/2022
FXE3093	E 43 2008425	74550	05/11/2022	FXE3093	E 43 2008688	74550	05/11/2022
FXE7H98	E 43 2004851	74550	02/11/2022	FXE8D95	E 43 2008946	74630	05/11/2022
FXG0A54	E 43 2005305	74550	03/11/2022	FXI4228	E 43 2007408	74550	04/11/2022
FXJ6173	E 43 2008059	74550	04/11/2022	FXJ6I59	E 43 2005205	74550	02/11/2022
FXJ9288	E 43 2006713	60503	06/11/2022	FXK0419	E 43 2009372	74550	05/11/2022
FXP4H35	E 43 2005187	74550	02/11/2022	FXT2A34	E 43 2008636	60503	05/11/2022
FXT9C23	E 43 2004656	74710	02/11/2022	FXU1H85	E 43 2008020	74550	04/11/2022
FXV0C85	E 43 2009301	74550	05/11/2022	FXV5695	E 43 2007349	60503	04/11/2022
FXX4F08	E 43 2008821	74550	05/11/2022	FXX6834	E 43 2005306	74550	03/11/2022
FYA9A93	E 43 2007536	60503	04/11/2022	FYC0G95	E 43 2005143	74550	02/11/2022
FYC2D38	E 43 2009079	60503	05/11/2022	FYC9G94	E 43 2005810	74630	03/11/2022
FYD3D18	E 43 2008877	74550	05/11/2022	FYD4499	E 43 2007816	60503	04/11/2022
FYH7E35	E 43 2007837	60503	04/11/2022	FYJ9E57	E 43 2005949	74550	03/11/2022
FYL1I03	E 43 2005113	74550	02/11/2022	FYL7723	E 43 2005761	60503	03/11/2022
FYN7027	E 43 2005586	74550	03/11/2022	FYP7003	E 43 2008772	60503	05/11/2022
FYS4607	E 43 2008039	74550	04/11/2022	FYS5E49	E 43 2006242	75870	03/11/2022
FYW5C71	E 43 2009180	74630	05/11/2022	FYY8F14	E 43 2005418	56732	03/11/2022
FZA5749	E 43 2007814	60503	04/11/2022	FZB7044	E 43 2008398	75870	04/11/2022
FZC4007	E 43 2004838	60503	02/11/2022	FZC7D99	E 43 2007714	60503	04/11/2022
FZH3C32	E 43 2005690	74550	03/11/2022	FZI2993	E 43 2008621	60503	05/11/2022
FZK0017	E 43 2009379	74630	05/11/2022	FZM0494	E 43 2006257	75870	03/11/2022
FZM5797	E 43 2007791	60503	04/11/2022	FZN3G51	E 43 2004881	74550	02/11/2022
FZO6I39	E 43 2008683	60503	05/11/2022	FZP1904	E 43 2008462	74550	05/11/2022
FZQ3474	E 43 2007846	60503	04/11/2022	FZS8G33	E 43 2007507	60503	04/11/2022
FZT9739	E 43 2008718	60503	05/11/2022	FZX0B98	E 43 2008983	74550	05/11/2022
FZX0B98	E 43 2005689	74550	03/11/2022	FZZ3B69	E 43 2008735	60503	05/11/2022
GAH0306	E 43 2009284	74550	05/11/2022	GAH4C47	E 43 2007798	74550	04/11/2022
GAJ2357	E 43 2006141	75870	03/11/2022	GAK9875	E 43 2006010	74550	03/11/2022
GAN9E22	E 43 2004945	56732	02/11/2022	GAP1H87	E 43 2008613	60503	05/11/2022
GAP5H27	E 43 2009021	74630	05/11/2022	GAQ5C65	E 43 2007519	60503	04/11/2022
GAS0C59	E 43 2007375	75870	04/11/2022	GAY1A03	E 43 2009005	74550	05/11/2022
GAZ7F13	E 43 2006643	60503	06/11/2022	GBA9B43	E 43 2008021	74550	04/11/2022
GBC0530	E 43 2005709	60503	03/11/2022	GBD4D23	E 43 2006008	74550	03/11/2022
GBD7E32	E 43 2008472	74630	05/11/2022	GBG6365	E 43 2005518	60503	03/11/2022
GBJ3E27	E 43 2008778	60503	05/11/2022	GBL6075	E 43 2005960	74550	03/11/2022
GBL8E86	E 43 2007789	60503	04/11/2022	GBM1051	E 43 2009101	60503	05/11/2022
GBO7J13	E 43 2005606	74550	03/11/2022	GBP5825	E 43 2008740	60503	05/11/2022
GBQ4B01	E 43 2009315	74550	05/11/2022	GBQ6E18	E 43 2008010	74550	04/11/2022
GBR1588	E 43 2007309	74550	04/11/2022	GBU3923	E 43 2005862	74550	03/11/2022
GBU6698	E 43 2004858	60503	02/11/2022	GBW0242	E 43 2009104	60503	05/11/2022
GBW7E31	E 43 2005992	74550	03/11/2022	GBZ1C12	E 43 2005793	74550	03/11/2022
GBZ9D44	E 43 2007523	60503	04/11/2022	GCA8470	E 43 2009225	74550	05/11/2022
GCA8470	E 43 2009235	74550	05/11/2022	GCB3213	E 43 2007533	74630	04/11/2022
GCB9757	E 43 2005424	56732	03/11/2022	GCG0J76	E 43 2009230	74550	05/11/2022
GCG1072	E 43 2008722	74550	05/11/2022	GCH1586	E 43 2005748	60503	03/11/2022
GCH2F08	E 43 2009107	74550	05/11/2022	GCI7C56	E 43 2009165	56732	05/11/2022
GCK7D70	E 43 2009208	74550	05/11/2022	GCM9H37	E 43 2005966	74630	03/11/2022
GCN1120	E 43 2008729	60503	05/11/2022	GCN2611	E 43 2004874	74550	02/11/2022
GCN5H47	E 43 2007427	56732	04/11/2022	GCO6D85	E 43 2009351	74550	05/11/2022
GCO7507	E 43 2005579	60503	03/11/2022	GCR2B97	E 43 2008676	74550	05/11/2022
GCS2G57	E 43 2005681	74550	03/11/2022	GCS9E75	E 43 2008941	60503	05/11/2022
GCW4F55	E 43 2007999	74550	04/11/2022	GCX7C61	E 43 2005004	74550	02/11/2022
GCZ2F78	E 43 2007969	74550	04/11/2022	GCZ3755	E 43 2008630	60503	05/11/2022
GDA1E54	E 43 2009053	74550	05/11/2022	GDB1D46	E 43 2005839	60503	03/11/2022
GDC0J97	E 43 2008945	74550	05/11/2022	GDC7008	E 43 2008481	74550	05/11/2022
GDC7079	E 43 2009282	74550	05/11/2022	GDC8452	E 43 2007782	74550	04/11/2022
GDE7079	E 43 2005917	74550	03/11/2022	GDF0221	E 43 2005206	74550	02/11/2022
GDF4248	E 43 2007650	74550	04/11/2022	GDL5B43	E 43 2007518	60503	04/11/2022
GDM1C76	E 43 2009302	74550	05/11/2022	GDM9697	E 43 2005904	74550	03/11/2022
GDR4I56	E 43 2009287	74550	05/11/2022	GDS0585	E 43 2004647	74550	02/11/2022
GDS9D37	E 43 2005466	60503	03/11/2022	GDV7426	E 43 2005763	60503	03/11/2022
GDV8434	E 43 2004878	74550	02/11/2022	GDX0827	E 43 2007643	74550	04/11/2022
GDX5664	E 43 2005566	60503	03/11/2022	GDZ1501	E 43 2005716	74550	03/11/2022
GEA3D46	E 43 2007703	60503	04/11/2022	GED0H50	E 43 2006027	74630	03/11/2022
GED4J83	E 43 2008924	60503	05/11/2022	GEE6316	E 43 2008470	74550	05/11/2022
GEF1B73	E 43 2005003	74630	02/11/2022	GEI8H69	E 43 2004876	74550	02/11/2022
GEJ6638	E 43 2006887	74550	06/11/2022	GEL8426	E 43 2005975	74630	03/11/2022
GEN5829	E 43 2008420	74550	05/11/2022	GEP2663	E 43 2008694	60503	05/11/2022
GEP9706	E 43 2005006	74550	02/11/2022	GEQ6G14	E 43 2009087	60503	05/11/2022
GEQ7891	E 43 2008001	74550	04/11/2022	GES4H37	E 43 2005779	74550	03/11/2022
GES7932	E 43 2005374	74550	03/11/2022	GET5I86	E 43 2009216	74550	05/11/2022
GEV4808	E 43 2008065	74550	04/11/2022	GEV6880	E 43 2008227	74630	04/11/2022
GEX3E89	E 43 2006598	74550	06/11/2022	GEX9H61	E 43 2008513	60503	05/11/2022
GEY4H47	E 43 2008869	74550	05/11/2022	GEZ9407	E 43 2009258	74550	05/11/2022
GFB4675	E 43 2008100	74550	04/11/2022	GFC1213	E 43 2009205	74550	05/11/2022
GFE6780	E 43 2007756	74550	04/11/2022	GFE6A66	E 43 2005322	60503	03/11/2022
GFF0465	E 43 2005884	74550	03/11/2022	GFG4B01	E 43 2005349	74550	03/11/2022
GFH9I37	E 43 2005947	74550	03/11/2022	GFI2803	E 43 2005468	60503	03/11/2022
GFI8I66	E 43 2007612	60503	04/11/2022	GFM8B75	E 43 2008653	60503	05/11/2022
GFR7913	E 43 2005191	74550	02/11/2022	GFV2G50	E 43 2005084	74550	02/11/2022
GFW6707	E 43 2005948	74550	03/11/2022	GFY5H35	E 43 2005901	74550	03/11/2022
GGA9149	E 43 2008064	74550	04/11/2022	GGB2171	E 43 2008192	74550	04/11/2022
GGD5J13	E 43 2008453	57463	05/11/2022	GGE8J45	E 43 2007802	74630	04/11/2022
GGF9527	E 43 2005609	74550	03/11/2022	GGL8188	E 43 2007562	74550	04/11/2022
GGM9B31	E 43 2009343	74550	05/11/2022	GGN8C45	E 43 2005807	74550	03/11/2022
GGO0795	E 43 2007306	74550	04/11/2022	GGO6G74	E 43 2007685	74550	04/11/2022
GGQ0312	E 43 2008975	74630	05/11/2022	GGS3C01	E 43 2004742	74550	02/11/2022
GGT9B95	E 43 2008782	60503	05/11/2022	GGV6J57	E 43 2008659	60503	05/11/2022
GGW4C79	E 43 2005916	74550	03/11/2022	GGX0867	E 43 2008801	60503	05/11/2022
GGX1526	E 43 2006908	60503	06/11/2022	GGX2G38	E 43 2005866	74550	03/11/2022
GGZ6D23	E 43 2008491	74550	05/11/2022	GHA4A83	E 43 2008665	74550	05/11/2022
GHB8I57	E 43 2005144	74630	02/11/2022	GHC3F68	E 43 2007745	74550	04/11/2022
GHC5I15	E 43 2009418	74550	05/11/2022	GHF5F46	E 43 2005913	74630	03/11/2022
GHG9593	E 43 2006205	75870	03/11/2022	GHK8110	C 00 1097906	53800	07/11/2022
GHL7881	E 43 2009398	74550	05/11/2022	GHM9768	E 43 2008040	74630	04/11/2022
GHO1I71	E 43 2005328	60503	03/11/2022	GHP7515	E 43 2007326	60503	04/11/2022
GHS8C14	E 43 2009023	74550	05/11/2022	GHV2I57	E 43 2009219	74550	05/11/2022
GHV2I57	E 43 2008436	74550	05/11/2022	GHV2I57	E 43 2005868	74550	03/11/2022
GHV2I57	E 43 2005882	74550	03/11/2022	GHV2I57	E 43 2005124	74550	02/11/2022
GHV8580	E 43 2006263	75870	03/11/2022	GHV9H54	E 43 2008157	75870	04/11/2022
GHW0768	E 43 2008199	74550	04/11/2022	GHW9369	E 43 2004825	74550	02/11/2022
GHX2C83	E 43 2007322	74550	04/11/2022	GHX7175	E 43 2008828	74550	05/11/2022
GIA2B67	E 43 2008897	74550	05/11/2022	GIC0B38	E 43 2009293	74550	05/11/2022
GIC5247	E 43 2009347	74550	05/11/2022	GID6C35	E 43 2009403	74550	05/11/2022
GIG7E18	E 43 2007817	60503	04/11/2022	GIJ4J46	E 43 2005934	74550	03/11/2022
GIJ5J91	E 43 2007338	74630	04/11/2022	GIK2929	E 43 2008082	74550	04/11/2022
GIN9895	E 43 2007838	60503	04/11/2022	GIQ2E29	E 43 2005027	74550	02/11/2022
GIQ8H25	E 43 2005204	74550	02/11/2022	GIS1I29	E 43 2005627	74550	03/11/2022
GIU7842	E 43 2008757	60503	05/11/2022	GIU8A47	E 43 2006212	75870	03/11/2022
GIU8A47	E 43 2006177	75870	03/11/2022	GIU8E15	E 43 2005531	60503	03/11/2022
GIU8J12	E 43 2005208	74550	02/11/2022	GIV0C76	E 43 2008603	60503	05/11/2022
GIV4180	E 43 2005771	74550	03/11/2022	GIW8408	E 43 2009179	60503	05/11/2022
GIX7A00	E 43 2005605	74550	03/11/2022	GJA8D75	E 43 2005635	74550	03/11/2022
GJC1I17	E 43 2007812	74550	04/11/2022	GJC4H27	E 43 2006182	75870	03/11/2022
GJC5C90	E 43 2005519	60503	03/11/2022	GJC8848	E 43 2008955	60503	05/11/2022
GJE0021	E 43 2007432	56732	04/11/2022	GJF1E97	E 43 2005200	74550	02/11/2022
GJF2992	E 43 2007778	74550	04/11/2022	GJG4E80	E 43 2007614	60503	04/11/2022
GJG8D23	E 43 2005360	74550	03/11/2022	GJG8D23	E 43 2005626	60503	03/11/2022
GJJ2J59	E 43 2008038	74550	04/11/2022	GJM5E09	E 43 2008471	74550	05/11/2022
GJM7B04	E 43 2005669	74630	03/11/2022	GJN0317	E 43 2007607	74550	04/11/2022
GJQ8791	E 43 2009202	74550	05/11/2022	GJY0C80	E 43 2006015	74630	03/11/2022
GJZ3C16	E 43 2008044	74630	04/11/2022	GJZ4B39	E 43 2006005	74550	03/11/2022
GJZ4H58	E 43 2009147	74550	05/11/2022	GKB7B34	E 43 2009433	74550	05/11/2022
GKC4A87	E 43 2005422	60503	03/11/2022	GKC8D51	E 43 2008986	74630	05/11/2022
GKC9E98	C 00 1142923	57380	04/11/2022	GKD6B49	E 43 2008608	74550	05/11/2022
GKF7D11	E 43 2007795	74550	04/11/2022	GMO0416	E 43 2009036	74550	05/11/2022
GPF2521	E 43 2007400	74550	04/11/2022	GQR7843	E 43 2005386	74550	03/11/2022
GRD3765	E 43 2009291	74550	05/11/2022	GTM5786	E 43 2008838	74550	05/11/2022
GUA6576	E 43 2008564	60503	05/11/2022	GUD6799	E 43 2004877	74630	02/11/2022
GXA0960	C 00 1109912	51851	26/10/2022	GYG7859	E 43 2009321	74550	05/11/2022
HAA7476	E 43 2008592	60503	05/11/2022	HAY8H09	E 43 2005844	60503	03/11/2022
HCF6247	E 43 2008070	74550	04/11/2022	HCS4I36	E 43 2005421	56732	03/11/2022
HDD0E63	E 43 2007314	74550	04/11/2022	HDD1E49	E 43 2008633	60503	05/11/2022
HDH5F93	E 43 2007303	74710	04/11/2022	HDH9I28	E 43 2008867	74550	05/11/2022
HEF1377	E 43 2007993	74630	04/11/2022	HEJ5507	E 43 2008477	74550	05/11/2022
HEV4602	E 43 2004985	74630	02/11/2022	HFM5E82	E 43 2005218	74630	02/11/2022
HHD1609	E 43 2005475	60503	03/11/2022	HHU7865	E 43 2008878	74550	05/11/2022
HIL4993	E 43 2007983	74550	04/11/2022	HIL4993	E 43 2007236	74550	06/11/2022
HIM3A22	E 43 2009337	74550	05/11/2022	HIO7966	E 43 2005688	74550	03/11/2022
HIP4780	E 43 2006706	60503	06/11/2022	HIV0686	E 43 2005444	60503	03/11/2022
HJA6318	E 43 2005038	74550	02/11/2022	HJF1I84	E 43 2004848	74550	02/11/2022
HJG4868	E 43 2005395	56732	03/11/2022	HJK0713	E 43 2005993	74630	03/11/2022
HKT0270	E 43 2008091	74550	04/11/2022	HLJ9E52	E 43 2008087	74550	04/11/2022
HLK5894	E 43 2007581	60503	04/11/2022	HMB4822	E 43 2007505	60503	04/11/2022
HML8358	E 43 2007849	74550	04/11/2022	HNE3047	E 43 2009275	74550	05/11/2022
HNE6C75	E 43 2007804	60503	04/11/2022	HNK3093	E 43 2005599	60503	03/11/2022
HNT4452	E 43 2006888	60503	06/11/2022	HNU8026	E 43 2007543	74550	04/11/2022
HNY5H03	E 43 2007512	60503	04/11/2022	HOG0066	E 43 2008715	60503	05/11/2022
HRN8243	E 43 2008866	74550	05/11/2022	HTV0B12	E 43 2004922	74550	02/11/2022
HWC8457	E 43 2008047	74550	04/11/2022	HXX6288	E 43 2007413	60503	04/11/2022
HYM0J35	E 43 2004981	74550	02/11/2022	HZX6949	E 43 2008947	74550	05/11/2022
ILD8I25	E 43 2005973	74550	03/11/2022	INL2H84	E 43 2009402	74550	05/11/2022
INS9I22	E 43 2005905	74550	03/11/2022	IOA6811	E 43 2007483	57463	04/11/2022
IOP2021	E 43 2006183	75870	03/11/2022	IOQ6386	E 43 2008133	75870	04/11/2022
IRM4783	E 43 2009092	74550	05/11/2022	IRP7814	E 43 2005601	74550	03/11/2022
IRU6541	E 43 2004996	74550	02/11/2022	ISY0287	E 43 2005739	60503	03/11/2022
ITX6C15	E 43 2005539	60503	03/11/2022	IVA2H75	E 43 2007449	60503	04/11/2022
IVC5F21	E 43 2007394	74550	04/11/2022	IYX9G26	E 43 2006029	74550	03/11/2022
JEC7379	E 43 2007990	74630	04/11/2022	JEX4379	E 43 2004733	74550	02/11/2022
JGH3829	E 43 2008831	74550	05/11/2022	JGO6594	E 43 2004616	60503	02/11/2022
JHG4576	E 43 2004905	60503	02/11/2022	JIS1851	E 43 2006215	75870	03/11/2022
JJI9D24	E 43 2008365	75870	04/11/2022	JML8911	E 43 2009300	74550	05/11/2022
JNN3610	E 43 2007902	74550	04/11/2022	JNT4J46	E 43 2005467	60503	03/11/2022
JPM3831	E 43 2007403	74550	04/11/2022	JQS8064	E 43 2007764	60503	04/11/2022
JQU6E13	E 43 2008861	60503	05/11/2022	JQV4B43	E 43 2005361	74550	03/11/2022
JQV4B43	E 43 2005652	74630	03/11/2022	JQV4B43	E 43 2005653	74630	03/11/2022
JQV9759	E 43 2009144	74630	05/11/2022	JRN4724	E 43 2007548	60503	04/11/2022
JTT0474	E 43 2008793	60503	05/11/2022	JVT4706	E 43 2005350	60503	03/11/2022
JZJ4219	E 43 2007753	74550	04/11/2022	KKJ3323	E 43 2008762	60503	05/11/2022
KLC2416	E 43 2009346	74630	05/11/2022	KOG1225	E 43 2007457	60503	04/11/2022
KOY9726	E 43 2008173	75870	04/11/2022	KQL4528	E 43 2009265	74550	05/11/2022
KQX6D10	E 43 2005612	74550	03/11/2022	KRD2141	E 43 2005760	60503	03/11/2022
KRS1843	E 43 2007625	60503	04/11/2022	KRT2994	E 43 2008794	74550	05/11/2022
KRT2994	E 43 2008795	60503	05/11/2022	KWJ9H95	E 43 2007629	60503	04/11/2022
KWU9G58	E 43 2004845	60503	02/11/2022	KWV1322	E 43 2005393	60503	03/11/2022
KXQ5E75	E 43 2007790	60503	04/11/2022	KXU3079	E 43 2008966	74630	05/11/2022
KZT7566	E 43 2004731	74550	02/11/2022	KZT7912	E 43 2007670	74550	04/11/2022
KZU3510	E 43 2005637	74550	03/11/2022	LCA7E95	E 43 2005940	74630	03/11/2022
LCA9076	E 43 2005731	60503	03/11/2022	LLC7313	E 43 2005030	74550	02/11/2022
LMO5G78	E 43 2007678	60503	04/11/2022	LNM6J88	E 43 2005070	60503	02/11/2022
LNN1B61	E 43 2004612	60503	02/11/2022	LNR6700	E 43 2004943	60503	02/11/2022
LPC3E65	E 43 2005630	74550	03/11/2022	LPO6B82	E 43 2007628	60503	04/11/2022
LQC3F48	E 43 2009178	74550	05/11/2022	LQL4698	E 43 2008682	74550	05/11/2022
LRA7A47	E 43 2008101	75870	04/11/2022	LRR5237	E 43 2008927	60503	05/11/2022
LSP5E27	E 43 2008467	74550	05/11/2022	LUK2606	E 43 2008030	74630	04/11/2022
MEM7422	E 43 2004946	60503	02/11/2022	MFA3A66	E 43 2006596	60503	06/11/2022
MFA7E61	E 43 2007334	60503	04/11/2022	MIO6G28	E 43 2008418	74550	05/11/2022
MJJ1625	E 43 2005309	74550	03/11/2022	MJS5A67	E 43 2009004	60503	05/11/2022
MLL5B36	E 43 2005603	74550	03/11/2022	MNL3866	E 43 2008667	56732	05/11/2022
MNV5H01	E 43 2008807	74550	05/11/2022	MOS8250	E 43 2006700	60503	06/11/2022
MSP3943	E 43 2008703	74550	05/11/2022	MSQ5F13	E 43 2005348	60503	03/11/2022
MTF1374	E 43 2007724	74550	04/11/2022	MTP5528	E 43 2008809	60503	05/11/2022
MWR1J56	E 43 2008810	74550	05/11/2022	MXM1G92	E 43 2005814	74630	03/11/2022
MZY7020	E 43 2008830	74550	05/11/2022	NCW9961	E 43 2007459	60503	04/11/2022
NDS0944	E 43 2005396	60503	03/11/2022	NFA1D03	E 43 2005435	60503	03/11/2022
NFP3B50	E 43 2006338	57463	03/11/2022	NFS7356	E 43 2008012	74630	04/11/2022
NIT0H74	E 43 2005097	74630	02/11/2022	NKS7G17	E 43 2005428	56732	03/11/2022
NLY5A33	E 43 2009010	74710	05/11/2022	NPE3J33	E 43 2008015	74550	04/11/2022
NRL5101	E 43 2009009	60503	05/11/2022	NRL5101	E 43 2005938	74630	03/11/2022
NRN7335	E 43 2007328	60503	04/11/2022	NRQ3853	E 43 2008184	74550	04/11/2022
NSE0A42	E 43 2005744	60503	03/11/2022	NTQ7E55	E 43 2007660	74630	04/11/2022
NUD2643	E 43 2007971	74550	04/11/2022	NUZ9D96	E 43 2005425	56732	03/11/2022
NWB1G46	E 43 2005989	74630	03/11/2022	NXX7F58	E 43 2008720	60503	05/11/2022
NXY5683	E 43 2008416	74550	05/11/2022	NYA5896	E 43 2005625	60503	03/11/2022
OAV8F08	E 43 2008928	60503	05/11/2022	OCI0A16	E 43 2005651	60503	03/11/2022
ODE4C70	E 43 2005010	74550	02/11/2022	OFR1C12	E 43 2008819	74550	05/11/2022
OFS7C70	E 43 2008951	74550	05/11/2022	OGP9203	E 43 2007914	74550	04/11/2022
OHD8600	E 43 2005135	74550	02/11/2022	OHH8392	E 43 2004998	74550	02/11/2022
OJZ1108	E 43 2008449	57463	05/11/2022	OMB7880	E 43 2009374	74630	05/11/2022
OMT5E80	E 43 2004779	74550	02/11/2022	ONV3745	E 43 2008019	74550	04/11/2022
OPF0956	E 43 2005134	74550	02/11/2022	OPM4E10	E 43 2005977	74630	03/11/2022
OQC0076	E 43 2008423	74550	05/11/2022	OQI2706	E 43 2006322	57463	03/11/2022
OQK7H17	E 43 2005548	74550	03/11/2022	OQM3486	E 43 2008584	60503	05/11/2022
OQT5523	E 43 2007568	74550	04/11/2022	OQW1J34	E 43 2009268	74630	05/11/2022
ORC7624	E 43 2004918	74550	02/11/2022	ORJ9I00	E 43 2008984	74550	05/11/2022
OUA2G24	E 43 2005494	74630	03/11/2022	OWI8743	E 43 2005352	60503	03/11/2022
OWI8743	E 43 2005694	60503	03/11/2022	OWI8743	E 43 2006797	60503	06/11/2022
OWN3H95	E 43 2008567	60503	05/11/2022	OWN9344	E 43 2005666	74550	03/11/2022
OWQ5J70	E 43 2008495	60503	05/11/2022	OWU6666	E 43 2005094	74630	02/11/2022
OXK3E85	E 43 2008437	75870	04/11/2022	OXK3E85	E 43 2008127	75870	04/11/2022
OYL0679	E 43 2007797	74550	04/11/2022	OYY1B12	E 43 2005318	60503	03/11/2022
OZB4J84	E 43 2008880	74550	05/11/2022	OZL2669	E 43 2008937	60503	05/11/2022
PAW1A50	E 43 2009381	74550	05/11/2022	PBQ7D95	E 43 2008736	74710	05/11/2022
PBU7295	E 43 2008704	74550	05/11/2022	PEB5D14	E 43 2008008	74550	04/11/2022
PEC0A39	E 43 2008721	74550	05/11/2022	PEM3A89	E 43 2005634	74550	03/11/2022

PER3D84	E 43 2008600	60503	05/11/2022	PGC9D87	E 43 2005764	60503	03/11/2022
PGF1G24	E 43 2008816	60503	05/11/2022	PHE9I11	E 43 2008723	60503	05/11/2022
PJP3385	E 43 2009226	74550	05/11/2022	PLC7009	E 43 2005320	60503	03/11/2022
PLK4D12	E 43 2005379	74550	03/11/2022	PMA3G08	E 43 2006025	74550	03/11/2022
PPN3793	E 43 2006009	74550	03/11/2022	PPO6A75	E 43 2009373	74550	05/11/2022
PPX0159	E 43 2007996	74550	04/11/2022	PSY8E97	E 43 2009044	60503	05/11/2022
PUB3636	E 43 2008998	60503	05/11/2022	PUG6907	E 43 2009280	74550	05/11/2022
PUH4860	E 43 2005583	74550	03/11/2022	PVA7981	E 43 2005799	60503	03/11/2022
PVU7I54	E 43 2006556	60503	06/11/2022	PVV0G27	E 43 2004840	60503	02/11/2022
PWD6C56	E 43 2008466	74550	05/11/2022	PWF3F10	E 43 2005400	56732	03/11/2022
PWP4245	E 43 2008997	60503	05/11/2022	PWQ1G38	E 43 2008786	60503	05/11/2022
PWS4E04	E 43 2005544	60503	03/11/2022	PWV9148	E 43 2007699	74550	04/11/2022
PWZ1683	E 43 2009377	74550	05/11/2022	PWZ1991	E 43 2005214	74550	02/11/2022
PXI4C87	E 43 2008131	75870	04/11/2022	PXK0938	E 43 2007769	60503	04/11/2022
PXK8H37	E 43 2005575	60503	03/11/2022	PXO7894	E 43 2009181	60503	05/11/2022
PXQ0176	E 43 2005388	74550	03/11/2022	PXQ4864	E 43 2008574	56732	05/11/2022
PXQ8D30	E 43 2006026	74550	03/11/2022	PXS2153	E 43 2007622	60503	04/11/2022
PXV0C99	E 43 2009015	60503	05/11/2022	PYG2941	E 43 2008088	74550	04/11/2022
PYM1C37	E 43 2005480	60503	03/11/2022	PYO6135	E 43 2008098	74550	04/11/2022
PYQ6H07	E 43 2007731	74550	04/11/2022	PYR9B28	E 43 2006187	75870	03/11/2022
PYY8116	E 43 2006590	74550	06/11/2022	PZI0475	E 43 2009325	74550	05/11/2022
PZJ2F85	E 43 2004759	74550	02/11/2022	PZO9582	E 43 2005998	74630	03/11/2022
PZS6003	E 43 2005645	60503	03/11/2022	PZT7901	E 43 2005046	74550	02/11/2022
PZZ0B24	E 43 2008920	60503	05/11/2022	PZZ1921	E 43 2005697	60503	03/11/2022
QHN5497	E 43 2004655	74550	02/11/2022	QID6209	E 43 2009063	60503	05/11/2022
QII5H65	E 43 2005391	56732	03/11/2022	QMR3742	E 43 2009024	74550	05/11/2022
QMR9C63	E 43 2009319	74630	05/11/2022	QMS8G99	E 43 2006028	74550	03/11/2022
QMT3B79	E 43 2005510	74550	03/11/2022	QMT5009	E 43 2007684	60503	04/11/2022
QNB7370	E 43 2008464	74550	05/11/2022	QNM4I77	E 43 2004762	60503	02/11/2022
QNW8814	E 43 2005049	74550	02/11/2022	QOB4G47	E 43 2007558	74550	04/11/2022
QOC8240	E 43 2005042	74550	02/11/2022	QOG5I31	E 43 2008629	60503	05/11/2022
QOM9F15	E 43 2008661	56732	05/11/2022	QOO5440	E 43 2005818	74550	03/11/2022
QOS1248	E 43 2007405	74630	04/11/2022	QOU1I47	E 43 2008802	60503	05/11/2022
QOW0F10	E 43 2009013	60503	05/11/2022	QOW9J43	E 43 2008616	60503	05/11/2022
QOX0G56	E 43 2008874	74550	05/11/2022	QOX8E81	E 43 2007453	60503	04/11/2022
QOZ5B57	E 43 2007538	74550	04/11/2022	QOZ7629	E 43 2007077	60503	06/11/2022
QPI2I30	E 43 2005493	74550	03/11/2022	QPK6783	E 43 2008724	74550	05/11/2022
QPO3I46	E 43 2007792	60503	04/11/2022	QPS4A00	E 43 2009332	74550	05/11/2022
QPW4H60	E 43 2004683	74550	02/11/2022	QPW8F79	E 43 2008834	74550	05/11/2022
QPY3J97	E 43 2005982	74630	03/11/2022	QPY4C27	E 43 2007683	74630	04/11/2022
QQC3E70	E 43 2008792	60503	05/11/2022	QQD0E30	E 43 2005569	60503	03/11/2022
QQE0D70	E 43 2005184	74630	02/11/2022	QQH8J06	E 43 2006000	74550	03/11/2022
QQI1A83	E 43 2006981	74550	06/11/2022	QQI1D20	E 43 2005835	60503	03/11/2022
QQK5J84	E 43 2008970	74550	05/11/2022	QQP2H86	E 43 2009317	74550	05/11/2022
QQP9442	E 43 2007794	60503	04/11/2022	QQQ0E99	E 43 2005345	60503	03/11/2022
QQQ5G64	E 43 2008854	74550	05/11/2022	QQR0F21	E 43 2005712	74550	03/11/2022
QQR5E27	E 43 2009126	74550	05/11/2022	QQT4G95	E 43 2007667	74550	04/11/2022
QQX8565	E 43 2005551	60503	03/11/2022	QTL3I98	E 43 2007539	74550	04/11/2022
QTP7F63	E 43 2005249	74550	02/11/2022	QUD9H91	E 43 2008497	60503	05/11/2022
QUJ4E59	E 43 2004642	60503	02/11/2022	QUP9B18	E 43 2008990	60503	05/11/2022
QUR1G97	E 43 2008568	60503	05/11/2022	QUT4I28	E 43 2004860	60503	02/11/2022
QUT9C75	E 43 2008582	60503	05/11/2022	QUX8D68	E 43 2004817	60503	02/11/2022
QWS1709	E 43 2005098	74550	02/11/2022	QWU4H93	E 43 2004654	74550	02/11/2022
QXB3D51	E 43 2006012	74550	03/11/2022	QXB3D51	E 43 2006004	74550	03/11/2022
QXK2G84	E 43 2004680	74630	02/11/2022	QXS7J95	E 43 2009375	74630	05/11/2022
QXX1H86	E 43 2004789	74550	02/11/2022	QXX9E39	E 43 2007419	56732	04/11/2022
RAB9H23	E 43 2004735	74550	02/11/2022	RAN8J34	E 43 2004641	60503	02/11/2022
RBV9C76	E 43 2006819	74710	06/11/2022	RCE8B14	E 43 2005628	74550	03/11/2022
REG1C35	E 43 2009263	74550	05/11/2022	RFB7E66	E 43 2008887	74550	05/11/2022
RFD5D92	E 43 2005684	74550	03/11/2022	RFF4F04	E 43 2006858	60503	06/11/2022
RFH4G36	E 43 2008857	60503	05/11/2022	RFH5H85	E 43 2005047	74550	02/11/2022
RFM2C68	E 43 2005537	60503	03/11/2022	RFN0H42	E 43 2005516	60503	03/11/2022
RFS8C56	E 43 2008605	56732	05/11/2022	RFU1F12	E 43 2005376	74550	03/11/2022
RFX0D89	E 43 2008525	60503	05/11/2022	RGB0D02	E 43 2008994	74550	05/11/2022
RGC0B46	E 43 2007770	74550	04/11/2022	RGC7A17	E 43 2005927	74550	03/11/2022
RGC7A66	E 43 2006321	57463	03/11/2022	RHG4J08	E 43 2004861	74550	02/11/2022
RHM8G64	E 43 2005757	74550	03/11/2022	RHO3J25	E 43 2008096	74550	04/11/2022
RHP6G31	E 43 2009160	74550	05/11/2022	RHP9A42	E 43 2005540	60503	03/11/2022
RHR3C49	E 43 2008169	74550	04/11/2022	RJO3B44	E 43 2005997	74630	03/11/2022
RKQ4A09	E 43 2004797	74550	02/11/2022	RMF1F36	E 43 2008755	60503	05/11/2022
RMG0H70	E 43 2007348	60503	04/11/2022	RMK1F50	E 43 2008026	74550	04/11/2022
RMP3I89	E 43 2005759	60503	03/11/2022	RMY5J33	E 43 2007931	60503	04/11/2022
RNA1E48	E 43 2009034	74550	05/11/2022	RNA7F65	E 43 2008835	74550	05/11/2022
RNB7A56	E 43 2007243	74550	06/11/2022	RNH9B65	E 43 2008953	60503	05/11/2022
RNN0E77	E 43 2009007	74550	05/11/2022	RNO5D28	E 43 2007407	74550	04/11/2022
RNV6I07	E 43 2008571	56732	05/11/2022	RNY7D29	E 43 2007521	60503	04/11/2022
RTB7F63	E 43 2005043	74550	02/11/2022	RTF0B54	E 43 2004665	74550	02/11/2022
RTF8F53	E 43 2005990	74550	03/11/2022	RTK3A13	E 43 2008051	74550	04/11/2022
RTM3F77	E 43 2008858	74550	05/11/2022	RTQ8B87	E 43 2004775	74550	02/11/2022
RTS3E59	E 43 2004701	74550	02/11/2022	RTU1I85	E 43 2005747	60503	03/11/2022
RTV4C05	E 43 2007621	60503	04/11/2022	RTV7G09	E 43 2009292	74550	05/11/2022
RTV8F92	E 43 2007762	74550	04/11/2022	RUC9A31	E 43 2004648	60503	02/11/2022
RUE0J74	E 43 2005758	74630	03/11/2022	RUG7C90	E 43 2007389	60503	04/11/2022
RUO3I18	E 43 2006838	74550	06/11/2022	RUT7A20	E 43 2009142	74630	05/11/2022
RUV2G82	E 43 2005300	74630	03/11/2022	RUW4I73	E 43 2008988	74630	05/11/2022
RUY6D67	E 43 2008775	60503	05/11/2022	RUZ1B11	E 43 2008764	74550	05/11/2022
RVC5E81	E 43 2007671	74630	04/11/2022	RVD1I03	E 43 2004781	74550	02/11/2022
RVE6J32	E 43 2007497	60503	04/11/2022	RVF0F05	E 43 2005846	60503	03/11/2022
RVH9A90	E 43 2006890	60503	06/11/2022	SDU4I73	E 43 2008652	60503	05/11/2022
SHB0I56	E 43 2008881	74550	05/11/2022	SHB3H69	E 43 2007421	60503	04/11/2022

ÓRGÃO AUTUADOR: 264770

EDITAL DE NOTIFICAÇÃO DE AUTUAÇÃO PELO COMETIMENTO DE INFRAÇÃO DE TRÂNSITO

O Secretário de Transportes e Mobilidade Urbana, considerando o disposto nos artigos 24, 281, 282 e seus respectivos incisos da Lei Federal nº 9503/97 - Código de Trânsito Brasileiro - CTB, torna público, de acordo com a Resolução CONTRAN 619/2016 a relação de AUTOS DE INFRAÇÃO DE TRÂNSITO (AIT) validados e processados no lote número: NTW647701616 do dia 17/11/2022.

A partir da data desta publicação, o proprietário pode INDICAR O CONDUTOR INFRATOR E APRESENTAR A DEFESA DE AUTUAÇÃO até dia 22/12/2022.

DOCUMENTAÇÃO NECESSÁRIA PARA INDICAÇÃO DE CONDUTOR INFRATOR (Entrega pessoalmente ou via Correios):

-Formulário de Identificação do Condutor Infrator preenchido (Dísponivel para retirada no FACIL STMU).

Caso não esteja corretamente relatada a infração ocorrida, apresente DEFESA DA AUTUAÇÃO, de acordo com a legislação vigente.

DOCUMENTAÇÃO NECESSÁRIA PARA DEFESA DE AUTUAÇÃO (Entrega pessoalmente ou via Correios):

-Cópia da Notificação de autuação (Disponível para retirada no FACIL STMU);

-Cópia do documento do veículo;

-Cópia da CNH ou Permissão para Dirigir;

-Documento de identificação do proprietário;

-Documentos que comprovem a argumentação da defesa de autuação.

ENDEREÇO PARA ENVIO DA INDICAÇÃO DE CONDUTOR OU PARA PROTOCOLO DE DEFESA DE AUTUAÇÃO: FACIL STMU - ALAMEDA DOS LÍRIOS, 303 - PQ. CECAP (Terminal Rodoviário) - CEP 07190-012

Placa	Auto de Infração	Código Infração	Data Infração	Placa	Auto de Infração	Código Infração	Data Infração
AHZ0B17	C 00 1100459	57380	02/11/2022	AIS3402	P 43 030501	55500	07/11/2022
AIY9731	P 43 039629	55411	07/11/2022	AJC9277	E 43 2016066	75870	01/11/2022
AKI4E29	C 00 1103162	76332	07/11/2022	AOJ1B83	P 43 203434	55500	07/11/2022
APH5931	C 00 1050297	55680	05/11/2022	AQS5892	C 00 1103637	54521	04/11/2022
ASA0273	E 43 2015952	75870	03/11/2022	AWL9D90	P 43 199378	55680	07/11/2022
AXJ8190	C 00 1051078	73662	31/10/2022	AYL7I36	P 43 039624	55500	07/11/2022
AZE4745	E 43 2016046	75870	03/11/2022	AZO0075	C 00 1100458	57380	02/11/2022
BAQ0425	E 43 2016036	75870	01/11/2022	BBF2I44	P 43 009417	55500	06/11/2022
BDW0E22	P 43 051333	51851	07/11/2022	BED0064	C 00 1050300	55680	05/11/2022
BER5J11	E 43 2015930	75870	02/11/2022	BHG6327	P 43 073354	55500	06/11/2022
BIA0552	C 00 1126574	55500	04/11/2022	BNA4919	C 00 1104638	57380	06/11/2022
BNA4919	C 00 1104637	65300	06/11/2022	BNB0I20	C 00 1103642	55500	04/11/2022
BNC2916	P 43 203427	51851	07/11/2022	BNO2022	P 43 203419	55500	07/11/2022
BNO4583	C 00 1009516	51851	07/11/2022	BOM5557	C 00 1100456	73662	31/10/2022
BOS3402	E 43 2016054	75870	03/11/2022	BPQ2B94	C 00 1096268	60501	04/11/2022
BRI6611	P 43 180417	55412	07/11/2022	BSX1456	P 43 014377	55680	06/11/2022
BVT8202	P 43 053353	55920	06/11/2022	BVX5H98	P 43 051336	51852	07/11/2022
BWB7907	C 00 879657	51851	07/11/2022	BWD8D76	P 43 048314	54521	07/11/2022
BWO8D70	P 43 203410	54521	07/11/2022	BYQ3J34	P 43 007384	54521	07/11/2022
BYQ6G17	C 00 1136991	58350	08/11/2022	BYQ7I73	P 43 009419	55500	06/11/2022
BYW0D45	P 43 031371	55500	06/11/2022	BYX4410	P 43 073360	54521	07/11/2022
BYZ9I19	P 43 009413	55500	06/11/2022	BZL6314	E 43 2015953	75870	03/11/2022
BZR5H85	E 43 2016002	75870	04/11/2022	CAA9982	P 43 039614	55500	07/11/2022
CAV2154	C 00 1143634	54527	09/11/2022	CBI1841	C 00 1009510	51851	07/11/2022
CBY8788	C 00 1098532	55680	05/11/2022	CCB0089	P 43 203423	55500	07/11/2022
CCF8589	P 43 046360	55500	07/11/2022	CCG2538	P 43 015324	53710	07/11/2022
CDV0G25	P 43 010442	55500	07/11/2022	CEC3638	C 00 1099887	51851	01/11/2022
CER9052	E 43 2015964	75870	03/11/2022	CFB0H52	P 43 006322	54525	07/11/2022
CFF3544	P 43 163317	54521	06/11/2022	CFZ9375	C 00 1097538	60501	08/11/2022
CGO8953	E 43 2015944	75870	03/11/2022	CHB4119	P 43 050378	55412	07/11/2022
CHL9H32	E 43 2016038	75870	01/11/2022	CHW3590	P 43 073345	51851	06/11/2022
CIA2475	E 43 2015994	75870	04/11/2022	CIB2392	C 00 881414	57380	26/10/2022
CIG9497	C 00 1132720	55500	08/11/2022	CJM1276	P 43 203438	54521	07/11/2022
CLO3550	C 00 879525	55500	05/11/2022	CLO7159	P 43 045455	55500	07/11/2022
CLS5955	P 43 199394	55500	07/11/2022	CME5H09	P 43 050373	55412	07/11/2022
CMG7403	C 00 1143636	55250	09/11/2022	CMO0152	P 43 030502	55500	07/11/2022
CMP8610	P 43 036043	59670	06/11/2022	CNC9B29	C 00 1050050	55500	05/11/2022
CNI2062	P 43 162339	51851	07/11/2022	CNI2062	P 43 162340	76332	07/11/2022
CNM9754	P 43 039640	55500	07/11/2022	COI0040	C 00 879654	51851	07/11/2022
COJ8903	P 43 073346	51851	06/11/2022	COR3289	C 00 1009512	51851	07/11/2022
CPD0472	C 00 1083389	55500	04/11/2022	CPJ9372	P 43 203412	54522	07/11/2022
CPN1015	P 43 203437	59591	07/11/2022	CPN4607	P 43 026481	60412	07/11/2022
CPQ2770	P 43 163322	54521	06/11/2022	CPR1014	C 00 879512	54526	01/11/2022
CPV3F17	P 43 039654	55500	07/11/2022	CPZ8050	P 43 073356	55500	06/11/2022
CQE9731	C 00 1062773	57380	31/10/2022	CQK5C04	P 43 180423	55412	07/11/2022
CQW6530	C 00 1062748	54870	31/10/2022	CRD7G55	E 43 2015957	75870	03/11/2022
CRL5I19	E 43 2016034	75870	31/10/2022	CRT4J79	E 43 2016004	75870	04/11/2022
CSA5764	P 43 203406	55500	07/11/2022	CSF9513	P 43 039620	54521	07/11/2022
CSM0957	P 43 049369	51851	07/11/2022	CTA4716	P 43 039650	55500	07/11/2022
CTI9A97	P 43 030504	55500	07/11/2022	CTJ9360	P 43 146344	55500	06/11/2022
CTM7295	P 43 050375	55412	07/11/2022	CUG1248	C 00 1125512	58196	08/11/2022
CUJ9J97	C 00 1103639	54521	04/11/2022	CUK9A24	P 43 012341	55500	08/11/2022
CUL1477	E 43 2015906	75870	02/11/2022	CVB7942	P 43 046363	55680	07/11/2022
CVK8H46	C 00 1103636	55500	01/11/2022	CVN7F00	C 00 1103559	60501	08/11/2022
CVU1387	C 00 1009517	51851	07/11/2022	CWH9009	P 43 180412	55412	07/11/2022
CXB4762	C 00 1143635	53800	09/11/2022	CXD8J82	P 43 180429	55412	07/11/2022
CXY6D53	P 43 050376	55412	07/11/2022	CYJ6H99	P 43 006324	54521	07/11/2022
CYP9J77	P 43 039622	55500	07/11/2022	CYQ0J50	C 00 1050005	55680	05/11/2022
CYW6872	C 00 1130842	54527	29/10/2022	CZK4490	P 43 203408	55500	07/11/2022
DAE0F40	C 00 1091495	65300	06/11/2022	DAL9D48	P 43 045463	76331	07/11/2022
DAM6848	P 43 031352	55413	06/11/2022	DAP1932	C 00 532801	60501	26/10/2022
DCE6B22	C 00 1116423	53800	29/10/2022	DCU7B90	C 00 532803	70481	06/11/2022
DCX5905	P 43 010429	55500	07/11/2022	DDA5G34	E 43 2015943	75870	03/11/2022
DDA8E01	P 43 051330	76332	07/11/2022	DDP5D88	P 43 051332	51851	07/11/2022
DDS0911	P 43 180414	55412	07/11/2022	DDX5829	C 00 1097236	55411	08/11/2022
DEC5E81	P 43 073351	55500	06/11/2022	DED5C57	P 43 050374	55412	07/11/2022
DEE2H62	C 00 879658	51851	07/11/2022	DEK5702	P 43 036045	60501	07/11/2022
DEN1909	P 43 203472	55500	07/11/2022	DEN7806	C 00 532957	55500	02/11/2022
DFA4F19	P 43 007367	75870	07/11/2022	DGA2H03	P 43 180428	55412	07/11/2022
DGQ3116	P 43 039612	55500	07/11/2022	DHT9377	C 00 1103515	51930	02/11/2022
DHU8774	C 00 1009633	54521	05/11/2022	DIH0776	C 00 879522	55500	05/11/2022
DIQ4676	C 00 1062772	57380	31/10/2022	DIR7520	P 43 199393	55500	07/11/2022
DJA6516	P 43 039637	54521	07/11/2022	DJP7J68	P 43 039630	54521	07/11/2022
DJR1A44	P 43 045459	76331	07/11/2022	DKE2256	C 00 879514	54521	03/11/2022
DKI7G94	C 00 1045411	76332	08/11/2022	DKP5F88	P 43 039613	55500	07/11/2022
DKR7D28	C 00 1062314	51852	27/10/2022	DKX7J97	C 00 1009515	51851	07/11/2022
DKX8186	P 43 203460	55500	07/11/2022	DLM9695	P 43 003378	57461	07/11/2022
DLP0748	P 43 026483	76252	07/11/2022	DLR3137	P 43 039652	55500	07/11/2022
DMB3934	P 43 003383	57461	07/11/2022	DME9494	P 43 039651	55500	07/11/2022
DMM1I31	P 43 050372	55412	07/11/2022	DMS5H35	C 00 879662	51851	07/11/2022
DMS5H35	C 00 879663	51852	07/11/2022	DMT7453	P 43 203426	55500	07/11/2022
DMV7559	P 43 100517	55500	08/11/2022	DNU6501	P 43 203471	55500	07/11/2022
DNZ5F86	P 43 180427	55412	07/11/2022	DOB0436	E 43 2016045	75870	01/11/2022
DOC9826	P 43 101417	54521	07/11/2022	DOO6A92	C 00 1103517	54521	02/11/2022
DPE3206	P 43 039615	55500	07/11/2022	DPI6840	C 00 1124802	57380	08/11/2022
DPJ0095	P 43 031376	54521	08/11/2022	DPJ1190	E 43 2016058	75870	02/11/2022
DPQ8G15	P 43 026471	72340	06/11/2022	DPR4H46	C 00 881591	54521	30/10/2022
DPX0820	C 00 1126575	55500	04/11/2022	DPX6733	P 43 050369	55412	07/11/2022
DQB4I96	E 43 2015987	75870	04/11/2022	DQB9665	P 43 203432	55500	07/11/2022
DQE6699	C 00 1099889	55500	01/11/2022	DQF5443	P 43 039617	55500	07/11/2022
DQL9H74	P 43 175450	55500	07/11/2022	DRB1353	E 43 2015901	75870	02/11/2022
DRB8313	P 43 050370	55412	07/11/2022	DRI7B78	P 43 031353	55500	06/11/2022
DRJ0793	P 43 039626	55413	07/11/2022	DRL6F26	E 43 2016043	75870	01/11/2022
DRL6I98	E 43 2015975	75870	03/11/2022	DRL7645	E 43 2015993	75870	04/11/2022
DRL9734	C 00 879516	54521	05/11/2022	DRM3258	C 00 1144418	72340	08/11/2022
DRO0659	E 43 2016030	75870	31/10/2022	DRP5544	P 43 026478	76331	07/11/2022
DRP7602	C 00 1051081	73662	31/10/2022	DRR7J14	C 00 1126573	65300	02/11/2022
DRR9316	E 43 2016056	75870	02/11/2022	DSA4G80	C 00 1144266	76331	08/11/2022
DSA4G80	P 43 051337	51852	07/11/2022	DSA6193	C 00 879509	54870	26/10/2022
DSA6326	C 00 1062775	55500	01/11/2022	DSF5834	P 43 007369	55500	07/11/2022
DSI8E36	C 00 1144409	51851	08/11/2022	DSP9E79	P 43 031366	55920	06/11/2022
DSX5620	C 00 1018324	55500	02/11/2022	DTA1I97	P 43 203411	55500	07/11/2022
DTB2770	P 43 052350	58350	06/11/2022	DTY4874	P 43 045460	55500	07/11/2022
DUJ1C33	C 00 1139346	73662	09/11/2022	DUM2683	C 00 532956	55500	02/11/2022
DUM7918	C 00 879656	51851	07/11/2022	DUM8271	C 00 1050016	55680	05/11/2022
DUO3042	C 00 1083388	54526	04/11/2022	DUP8684	P 43 036044	57380	07/11/2022
DUW6054	P 43 026472	72690	06/11/2022	DVC7538	E 43 2015965	75870	03/11/2022
DVI4828	P 43 163318	54521	06/11/2022	DVZ2A05	C 00 879524	55500	05/11/2022
DWA6091	P 43 046370	55500	07/11/2022	DXA4536	C 00 1144421	72340	08/11/2022
DXB3419	C 00 881590	54521	30/10/2022	DXG0G20	P 43 164400	60501	06/11/2022
DXH0013	P 43 203442	53800	07/11/2022	DXK2I79	E 43 2016044	75870	01/11/2022
DXM2J89	E 43 2016049	75870	31/10/2022	DXM2J89	E 43 2016037	75870	01/11/2022
DXM2J89	E 43 2015983	75870	04/11/2022	DXU9378	C 00 1144413	72340	08/11/2022
DXV0834	P 43 163321	55500	06/11/2022	DYE0449	C 00 1143694	51851	08/11/2022
DYE8374	E 43 2015990	75870	04/11/2022	DYI4245	P 43 046369	55500	07/11/2022
DYI5452	C 00 881578	65300	23/10/2022	DYI7D96	P 43 003387	55500	07/11/2022
DYX0620	C 00 1104786	54521	07/11/2022	DZH5912	P 43 048315	55500	07/11/2022
DZI6I64	C 00 1062749	55500	02/11/2022	DZS9210	C 00 875584	57970	07/11/2022
DZS9210	C 00 875585	63510	07/11/2022	DZS9210	C 00 875587	57380	07/11/2022
DZX2529	P 43 015325	55250	07/11/2022	DZY6388	P 43 199369	55500	05/11/2022
EAM7146	P 43 203431	55500	07/11/2022	EAR0833	C 00 1050007	55680	05/11/2022
EAZ9085	C 00 1009637	54100	07/11/2022	EBE6047	C 00 1052720	55500	05/11/2022
EBG1654	C 00 1062781	55500	30/10/2022	EBK0832	P 43 122303	55500	07/11/2022
EBK1090	P 43 039638	54521	07/11/2022	EBO6F87	C 00 1009511	51851	07/11/2022
EBO8I87	P 43 010431	55500	07/11/2022	EBS4J02	P 43 181301	54521	07/11/2022
EBV5513	P 43 039628	55411	07/11/2022	EBV6104	P 43 010439	55500	07/11/2022
EBY1C90	C 00 1144411	55413	08/11/2022	EBY3105	P 43 101414	54521	07/11/2022
ECT9521	E 43 2015934	75870	02/11/2022	EDT1E21	C 00 1103798	57380	02/11/2022
EDU8149	P 43 026476	76331	07/11/2022	EEH0338	P 43 012338	51851	06/11/2022
EEH7E66	C 00 1097234	54522	03/11/2022	EEI8J55	P 43 006328	51851	07/11/2022
EEI9I44	C 00 1097537	58191	04/11/2022	EEJ3J14	E 43 2015937	75870	02/11/2022

EET3I69	C 00 1063064	70481	05/11/2022
EFB6D75	P 43 045458	55500	07/11/2022
EFJ1846	P 43 045465	70561	07/11/2022
EFO5962	C 00 1112528	55500	06/11/2022
EFR7H02	P 43 026482	54521	07/11/2022
EFV5393	P 43 046364	55680	07/11/2022
EFY9152	P 43 012336	51851	06/11/2022
EGD5094	E 43 2015928	75870	02/11/2022
EGR0676	C 00 1050013	55680	05/11/2022
EGS4230	P 43 203422	54522	07/11/2022
EGU5J30	P 43 180426	55412	07/11/2022
EHN1668	C 00 881418	54521	30/10/2022
EHX9D37	E 43 2015955	75870	03/11/2022
EIM5962	P 43 203459	55500	07/11/2022
EJH7075	P 43 203425	55500	07/11/2022
EJO3B80	E 43 2016029	75870	31/10/2022
EJU1A09	C 00 1103634	55500	01/11/2022
EJY6924	P 43 203465	55500	07/11/2022
EKB8H21	C 00 1105292	60412	06/11/2022
EKB8H21	C 00 1105293	58191	06/11/2022
EKI8955	E 43 2016033	75870	31/10/2022
EKL5582	C 00 879517	55500	05/11/2022
EKP5409	E 43 2015948	75870	03/11/2022
EKZ6285	P 43 156357	55500	06/11/2022
ELC6223	P 43 010432	55500	07/11/2022
ELH7E84	P 43 030497	55680	07/11/2022
ELR7528	P 43 030499	55500	07/11/2022
ELW1725	P 43 156359	60412	06/11/2022
EMJ5C91	P 43 003381	57461	07/11/2022
EMN6F47	E 43 2015911	75870	02/11/2022
EMS1012	C 00 1091892	51851	07/11/2022
EMS7J68	C 00 1098535	65300	06/11/2022
EMV2E83	P 43 199365	54521	05/11/2022
EMW3J07	E 43 2016063	75870	01/11/2022
ENG6A04	P 43 010436	55500	07/11/2022
ENS3J24	C 00 1091890	51851	07/11/2022
ENZ8G16	E 43 2015908	75870	02/11/2022
EOH1G04	P 43 175449	55500	07/11/2022
EOO0I58	E 43 2015976	75870	03/11/2022
EPB5030	P 43 045461	55500	07/11/2022
EPJ1B98	C 00 1103643	57380	08/11/2022
EPU0910	C 00 1099886	51851	01/11/2022
EQB0H96	C 00 1010993	54521	07/11/2022
EQH6J90	P 43 039648	55500	07/11/2022
EQM0425	P 43 203404	55500	07/11/2022
EQO7442	P 43 026475	56731	07/11/2022
EQW7505	P 43 006327	55500	07/11/2022
EQZ4C89	C 00 1098557	60501	04/11/2022
ERI2H42	P 43 007376	55500	07/11/2022
ERR8H74	C 00 1096272	60501	04/11/2022
ESF3388	E 43 2015963	75870	03/11/2022
ETD9757	P 43 026487	55500	07/11/2022
ETI2642	P 43 046371	55500	07/11/2022
ETU2131	P 43 162336	76332	07/11/2022
ETV3510	C 00 565999	64910	30/10/2022
EUA4F07	P 43 012339	55500	07/11/2022
EUG1563	C 00 1103127	53800	03/11/2022
EUI4649	C 00 880473	60501	04/11/2022
EUV2465	E 43 2015935	75870	02/11/2022
EUZ8D43	P 43 073348	55500	06/11/2022
EVG1F29	P 43 039633	55500	07/11/2022
EVS5451	E 43 2016026	75870	29/10/2022
EWH1A25	P 43 009415	55500	06/11/2022
EXE7J84	E 43 2016051	75870	03/11/2022
EXL9D26	P 43 009411	55500	06/11/2022
EXV2859	P 43 205322	76331	07/11/2022
EYC9C58	C 00 1139347	53980	09/11/2022
EYE0I04	C 00 1144408	72340	08/11/2022
EYJ0I59	P 43 032357	76331	07/11/2022
EYL2D70	P 43 050371	55412	07/11/2022
EYN7431	C 00 879660	51851	07/11/2022
EYR8338	P 43 039623	55500	07/11/2022
EZD2517	P 43 031354	55500	06/11/2022
EZJ4800	P 43 131305	70301	06/11/2022
EZK6158	P 43 203447	53800	07/11/2022
EZN3564	E 43 2015970	75870	03/11/2022
EZQ9982	C 00 1051080	73662	31/10/2022
EZV6D58	P 43 123393	53800	07/11/2022
FAG6D18	C 00 1052528	60412	01/11/2022
FAJ1096	P 43 181302	54521	07/11/2022
FAK6667	P 43 128313	73662	07/11/2022
FAP5F31	C 00 1103630	57380	27/10/2022
FAS6625	P 43 073355	55500	06/11/2022
FBB5160	P 43 203435	55500	07/11/2022
FBE4623	E 43 2016000	75870	04/11/2022
FBQ7697	P 43 156360	55500	06/11/2022
FBS6474	P 43 026488	51930	07/11/2022
FCB0518	P 43 203407	55500	07/11/2022
FCD2C24	C 00 1144261	76332	08/11/2022
FCP9968	E 43 2015932	75870	02/11/2022
FCT4975	P 43 203464	55500	07/11/2022
FDB1D96	C 00 565996	55250	26/10/2022
FDB1D96	C 00 565995	54522	26/10/2022
FDC4H34	C 00 1098527	55680	05/11/2022
FDR7D93	P 43 039641	55500	07/11/2022
FES3602	P 43 163319	52070	06/11/2022
FEW3449	C 00 1063411	51851	02/11/2022
FFP0028	P 43 032363	76331	07/11/2022
FFV5J74	P 43 028325	55500	06/11/2022
FFX6J62	P 43 180431	55500	07/11/2022
FGC6I76	C 00 1016940	65300	06/11/2022
FGI2F98	P 43 015322	57200	06/11/2022
FGK6468	C 00 1144407	72340	08/11/2022
FHB3458	E 43 2015927	75870	02/11/2022
FHK3192	P 43 199371	55500	05/11/2022
FIB3A36	C 00 881417	55250	27/10/2022
FIO6449	P 43 032358	76331	07/11/2022
FIS7266	C 00 566000	64910	30/10/2022
FJC0H41	P 43 199380	55500	07/11/2022
FJI3J14	E 43 2015939	75870	02/11/2022
FKE8I91	P 43 156356	51851	06/11/2022
FKN2E27	C 00 1100454	56222	31/10/2022
FKZ0980	C 00 879341	59670	26/10/2022
FKZ0980	C 00 1103708	60501	26/10/2022
FLE6I44	P 43 050377	55412	07/11/2022
FLM2352	P 43 046372	54521	07/11/2022
FLW7218	C 00 1132722	56300	08/11/2022
FLZ9587	P 43 164402	60501	06/11/2022
FMD9663	C 00 1139345	76332	09/11/2022
FMH8994	P 43 203454	55500	07/11/2022
FMM5D58	P 43 199377	55500	07/11/2022
FMT9I28	E 43 2015997	75870	04/11/2022

EET5G67	P 43 203441	54522	07/11/2022
EFC8E78	C 00 1050009	55680	05/11/2022
EFK9025	P 43 045462	59910	07/11/2022
EFO6297	P 43 031357	55500	06/11/2022
EFR7H02	P 43 039621	54521	07/11/2022
EFW0214	C 00 1143692	51851	08/11/2022
EGD5094	E 43 2015973	75870	03/11/2022
EGQ1G23	P 43 046366	54521	07/11/2022
EGR0I13	C 00 1016941	65300	06/11/2022
EGS6851	E 43 2015913	75870	02/11/2022
EGV0A24	E 43 2016031	75870	31/10/2022
EHP2H04	E 43 2015926	75870	02/11/2022
EIL6333	P 43 046368	54521	07/11/2022
EIM6400	C 00 1144259	76332	08/11/2022
EJK8J79	P 43 030500	55500	07/11/2022
EJS5053	C 00 1112657	55500	09/11/2022
EJW6688	P 43 180418	55412	07/11/2022
EKB8H21	C 00 1105291	57200	06/11/2022
EKB8H21	C 00 1105290	70301	06/11/2022
EKI7J14	C 00 565992	54283	24/10/2022
EKK5J62	P 43 199395	55500	07/11/2022
EKL7466	P 43 146346	55500	06/11/2022
EKU5A41	P 43 123391	51851	06/11/2022
ELA2E91	C 00 1096274	73662	04/11/2022
ELE6H94	C 00 1144264	55500	08/11/2022
ELM5577	P 43 007377	55500	07/11/2022
ELT7H46	C 00 1112654	55500	07/11/2022
EMI2947	C 00 1144227	76332	05/11/2022
EML7359	E 43 2016050	75870	31/10/2022
EMO0275	P 43 010430	55500	07/11/2022
EMS3A35	P 43 039645	54521	07/11/2022
EMU4G67	C 00 1103638	54521	04/11/2022
EMW3937	P 43 180430	55412	07/11/2022
EMW6824	C 00 1098556	60501	04/11/2022
ENQ4120	P 43 006329	54521	07/11/2022
ENS7J68	C 00 1098534	51851	06/11/2022
EOD5E35	P 43 039625	54521	07/11/2022
EOH7J18	C 00 802875	60501	31/10/2022
EOS8E60	P 43 049366	70301	07/11/2022
EPH4076	C 00 1112529	55500	06/11/2022
EPJ1B98	C 00 1103644	57380	08/11/2022
EPY0F77	P 43 014379	60501	06/11/2022
EQF8I39	P 43 007381	54521	07/11/2022
EQI9187	C 00 1050010	55680	05/11/2022
EQM0B37	C 00 1099890	51851	01/11/2022
EQW1650	C 00 1098526	55680	05/11/2022
EQX0203	P 43 015321	57200	06/11/2022
ERG9H40	P 43 180415	55412	07/11/2022
ERM5835	C 00 1009514	51851	07/11/2022
ERU4787	P 43 046362	57380	07/11/2022
ESP5A59	E 43 2016068	75870	01/11/2022
ETE1E46	P 43 028323	55920	06/11/2022
ETQ8553	C 00 1050011	55680	05/11/2022
ETU2308	P 43 053361	55500	06/11/2022
ETV3510	C 00 565998	72930	30/10/2022
EUC3198	P 43 010444	55500	07/11/2022
EUI4382	C 00 881554	55250	31/10/2022
EUM6F30	P 43 003377	57461	07/11/2022
EUZ8D43	P 43 146345	55500	06/11/2022
EVG1563	C 00 1103128	55250	03/11/2022
EVK2803	P 43 039644	55500	07/11/2022
EVY1862	P 43 039616	55500	07/11/2022
EWX3939	C 00 1132725	56300	08/11/2022
EXK2965	P 43 007388	54521	07/11/2022
EXM8892	E 43 2016001	75870	04/11/2022
EXX8J32	P 43 014382	76331	06/11/2022
EYD7815	P 43 203451	53800	07/11/2022
EYI3592	P 43 032360	76331	07/11/2022
EYJ3026	C 00 1097233	55411	03/11/2022
EYM7A44	P 43 046365	55500	07/11/2022
EYQ5C70	P 43 203433	55500	07/11/2022
EYS7692	E 43 2016040	75870	01/11/2022
EZG4E81	P 43 073361	54521	07/11/2022
EZK5777	E 43 2015907	75870	02/11/2022
EZM7I77	E 43 2015942	75870	03/11/2022
EZO2A02	C 00 1010979	54522	05/11/2022
EZT9H64	C 00 532802	60501	27/10/2022
FAE3J12	P 43 073358	55500	06/11/2022
FAH6335	E 43 2016018	75870	04/11/2022
FAJ5F50	P 43 053358	55500	06/11/2022
FAO4E23	P 43 010434	55500	07/11/2022
FAS2J86	E 43 2015991	75870	04/11/2022
FAT1F95	E 43 2015903	75870	02/11/2022
FBB5160	P 43 203436	55500	07/11/2022
FBI2C57	E 43 2015920	75870	02/11/2022
FBR6I84	P 43 007383	54521	07/11/2022
FCB0518	P 43 010428	55500	07/11/2022
FCB4079	P 43 030508	57380	07/11/2022
FCJ9D99	E 43 2015961	75870	03/11/2022
FCR8704	C 00 1144415	76331	08/11/2022
FCT9C40	C 00 1096271	56222	04/11/2022
FDB1D96	C 00 565997	53800	26/10/2022
FDC1D63	E 43 2016016	75870	04/11/2022
FDO9922	C 00 1051077	73662	31/10/2022
FDV1F90	P 43 203403	55500	07/11/2022
FEV9B57	P 43 012340	76251	07/11/2022
FEZ5598	P 43 126311	52311	06/11/2022
FFT7D45	P 43 180413	55412	07/11/2022
FFX3928	P 43 026486	55500	07/11/2022
FFX8F36	P 43 007387	54521	07/11/2022
FGG1609	P 43 003380	57461	07/11/2022
FGJ9586	E 43 2015972	75870	03/11/2022
FGU1A74	C 00 572423	57380	06/11/2022
FHD8H72	P 43 039653	76332	07/11/2022
FHZ1303	C 00 1143693	76331	08/11/2022
FIG1I13	C 00 1103640	55500	04/11/2022
FIS6166	P 43 199373	55500	05/11/2022
FIV6F40	C 00 1097541	58192	08/11/2022
FJH5I94	P 43 053354	55920	06/11/2022
FJN8553	P 43 203443	55500	07/11/2022
FKN2E27	C 00 1100453	51851	31/10/2022
FKP5D74	P 43 031369	55500	06/11/2022
FKZ0980	C 00 1103707	57200	26/10/2022
FLE3610	E 43 2016017	75870	04/11/2022
FLL9F86	E 43 2016048	75870	29/10/2022
FLQ0J69	C 00 1091891	54521	07/11/2022
FLY5195	C 00 1009636	73662	07/11/2022
FMA1650	C 00 879661	54522	07/11/2022
FMF4509	C 00 565990	60501	24/10/2022
FMH9B79	C 00 1050015	55680	05/11/2022
FMT2D98	P 43 007375	55500	07/11/2022
FMU4E11	E 43 2015992	75870	04/11/2022

FND7450	C 00 1144422	55413	08/11/2022
FND9783	P 43 007385	54521	07/11/2022
FNE0325	P 43 180424	55412	07/11/2022
FNT8748	C 00 1097539	60502	08/11/2022
FOF2478	E 43 2015999	75870	04/11/2022
FOG2326	P 43 005309	60412	06/11/2022
FOK9903	P 43 203475	55680	07/11/2022
FOM6H24	P 43 003384	55500	07/11/2022
FOT0I48	P 43 012334	77141	06/11/2022
FOU5A61	C 00 1143689	60501	08/11/2022
FOX8B41	P 43 199387	55500	07/11/2022
FPG7707	P 43 010440	55500	07/11/2022
FPK3F68	C 00 1125511	58196	08/11/2022
FQB7633	P 43 073349	55500	06/11/2022
FQE4F59	C 00 1098555	60412	31/10/2022
FQL2715	C 00 1132723	54521	08/11/2022
FQQ8936	P 43 014378	68661	06/11/2022
FQZ3A99	P 43 003375	57380	06/11/2022
FRE8B83	P 43 053357	55500	06/11/2022
FRP4I77	P 43 203457	55500	07/11/2022
FRZ2E23	P 43 023366	55500	06/11/2022
FSD3961	C 00 879510	54526	26/10/2022
FSH6J66	E 43 2016057	75870	02/11/2022
FSP5E29	C 00 1139348	54527	09/11/2022
FSQ6J43	C 00 1099888	55500	01/11/2022
FSU2762	P 43 009420	55500	06/11/2022
FSU7I53	P 43 156362	55500	06/11/2022
FTB4494	P 43 011303	64910	06/11/2022
FTR2935	C 00 565991	53800	24/10/2022
FUC8B67	E 43 2015986	75870	04/11/2022
FUO7G44	E 43 2015938	75870	02/11/2022
FUT7378	P 43 203444	54524	07/11/2022
FUV9526	P 43 007378	60412	07/11/2022
FUZ7C04	E 43 2015919	75870	02/11/2022
FVJ2E44	P 43 053356	76331	06/11/2022
FVT4923	P 43 009414	55500	06/11/2022
FVW2F17	P 43 203455	55500	07/11/2022
FWB8398	P 43 053351	55920	06/11/2022
FWB9709	P 43 203416	54521	07/11/2022
FWF4245	P 43 203413	54522	07/11/2022
FWJ6A85	C 00 1103521	58000	06/11/2022
FWR7E48	P 43 030498	60501	07/11/2022
FXB9F03	E 43 2016011	75870	04/11/2022
FXI9C31	E 43 2016080	75870	03/11/2022
FXQ9E77	C 00 1144414	56731	08/11/2022
FXU4308	C 00 1144412	52151	08/11/2022
FYN8H48	P 43 184312	58196	07/11/2022
FYS7C10	E 43 2015968	75870	03/11/2022
FYZ5259	C 00 1147302	55500	05/11/2022
FZD2395	E 43 2015922	75870	02/11/2022
FZO8E64	C 00 886427	76331	04/11/2022
GAH4J77	E 43 2016028	75870	31/10/2022
GAP6G28	C 00 1052718	55500	05/11/2022
GAT6478	E 43 2015989	75870	04/11/2022
GAV0273	P 43 040341	51851	06/11/2022
GBA6254	C 00 1097540	55680	08/11/2022
GBC7B92	P 43 203446	53800	07/11/2022
GBE4E04	C 00 1103633	55500	01/11/2022
GBQ6J15	P 43 184310	76331	07/11/2022
GBX4472	P 43 203445	53800	07/11/2022
GCB5139	P 43 046361	55500	07/11/2022
GCI8I38	P 43 045456	55500	07/11/2022
GCO2231	C 00 1103632	60501	27/10/2022
GCT8522	P 43 203420	55500	07/11/2022
GDF0548	P 43 007382	54521	07/11/2022
GDJ3J08	E 43 2015916	75870	02/11/2022
GDK3881	C 00 1052723	55500	05/11/2022
GED7G04	E 43 2015918	75870	02/11/2022
GEI6J58	E 43 2016082	75870	03/11/2022
GEL3B66	P 43 026479	70991	07/11/2022
GES1E22	P 43 031359	55500	06/11/2022
GEY9G20	C 00 1050292	55680	05/11/2022
GFC6C73	P 43 164401	60501	06/11/2022
GFI5F37	C 00 1063063	70481	29/10/2022
GFK5035	E 43 2015925	75870	02/11/2022
GFO5C27	E 43 2016005	75870	04/11/2022
GFR5G88	C 00 1105289	70301	06/11/2022
GFW2I67	P 43 045454	60501	07/11/2022
GFY2J88	P 43 199376	55500	07/11/2022
GGP2427	E 43 2015909	75870	02/11/2022
GGW9E48	E 43 2015915	75870	02/11/2022
GHD5C14	P 43 184308	51851	07/11/2022
GHR1028	P 43 156358	60412	06/11/2022
GHZ7H88	P 43 101413	54521	07/11/2022
GIM7115	C 00 1112527	55920	06/11/2022
GJC8I03	C 00 1098528	55680	05/11/2022
GJI9387	C 00 1052722	55500	05/11/2022
GJN7477	C 00 1112656	55500	07/11/2022
GJP8F69	C 00 565993	57380	26/10/2022
GJS7156	P 43 131307	76332	07/11/2022
GKF7F97	P 43 009418	55500	06/11/2022
GKX4943	P 43 203452	53800	07/11/2022
GRR0A79	C 00 1096273	73662	04/11/2022
GUD6799	E 43 2015923	75870	02/11/2022
GXH3854	E 43 2016006	75870	04/11/2022
HBV1G67	E 43 2016039	75870	01/11/2022
HEK2769	P 43 026485	55500	07/11/2022
HGP1833	C 00 1050298	55680	05/11/2022
HLH2E83	P 43 203456	55500	07/11/2022
HOA5676	P 43 039618	54521	07/11/2022
HQA5523	P 43 180422	55412	07/11/2022
HTW4920	C 00 1103158	70561	05/11/2022
IIZ0I30	P 43 039636	55500	07/11/2022
IOS9A11	C 00 1009513	51852	07/11/2022
IUT6492	P 43 007370	55500	07/11/2022
IWF2706	P 43 073350	55500	06/11/2022
IXQ0348	P 43 203470	55500	07/11/2022
IZH4H66	P 43 039643	55500	07/11/2022
JBJ4E83	P 43 039642	55500	07/11/2022
JEZ1684	C 00 1098531	55680	05/11/2022
JLB1249	E 43 2015984	75870	04/11/2022
JPS7648	E 43 2016035	75870	31/10/2022
JXP5367	P 43 007380	55500	07/11/2022
KBS1701	P 43 199382	55500	07/11/2022
KQT1J38	P 43 009412	55500	06/11/2022
KVD8B63	P 43 203424	55500	07/11/2022
KXO5341	P 43 164404	51851	06/11/2022
KYA2105	P 43 184313	57380	08/11/2022
LKP9406	P 43 039635	55500	07/11/2022
LKS1766	C 00 1105310	60501	08/11/2022
LPN6H09	E 43 2015971	75870	03/11/2022
LRR4E15	C 00 1104635	54521	06/11/2022

FND8F58	C 00 1009366	55250	30/10/2022
FND9I38	E 43 2015904	75870	02/11/2022
FNL0056	P 43 009422	55500	06/11/2022
FNY2107	E 43 2015996	75870	04/11/2022
FOG1209	P 43 051331	76332	07/11/2022
FOH0292	C 00 1096269	60501	04/11/2022
FOL5F26	P 43 028324	60501	06/11/2022
FON3E88	E 43 2016010	75870	04/11/2022
FOT0I48	P 43 012335	71100	06/11/2022
FOV4449	C 00 1144262	76332	08/11/2022
FPA0B21	P 43 164406	57463	08/11/2022
FPJ9705	P 43 049367	76332	07/11/2022
FQA1315	C 00 963482	76332	06/11/2022
FQD3E04	C 00 1139019	57380	01/11/2022
FQF9H23	C 00 1140196	55500	08/11/2022
FQQ8936	P 43 014381	55500	06/11/2022
FQS3D58	P 43 007371	55500	07/11/2022
FRD8D97	E 43 2015902	75870	02/11/2022
FRP4I77	P 43 206301	55500	07/11/2022
FRV9576	C 00 1144263	76332	08/11/2022
FSA8C05	E 43 2015945	75870	03/11/2022
FSF6684	P 43 156361	55500	06/11/2022
FSN0C18	P 43 049368	76332	07/11/2022
FSQ1I35	P 43 007389	54521	07/11/2022
FST2328	C 00 1050012	55680	05/11/2022
FSU3157	P 43 146347	55500	06/11/2022
FTB0H54	P 43 026480	60501	07/11/2022
FTJ4677	P 43 203462	55500	07/11/2022
FTR6J46	C 00 1050047	55500	05/11/2022
FUI5892	P 43 199389	55500	07/11/2022
FUR0C20	E 43 2016064	75870	01/11/2022
FUV9449	P 43 203409	55500	07/11/2022
FUV9526	P 43 007379	56225	07/11/2022
FVG9B35	C 00 826574	59670	28/10/2022
FVQ1F12	C 00 1051079	73662	31/10/2022
FVU4B73	P 43 047329	55500	07/11/2022
FWA9J37	C 00 1062662	70722	31/10/2022
FWB8933	C 00 1139344	60501	09/11/2022
FWE7313	P 43 031358	55500	06/11/2022
FWG5648	E 43 2015921	75870	02/11/2022
FWO7397	P 43 199384	55500	07/11/2022
FWS2E75	P 43 014380	60501	06/11/2022
FXD6F05	P 43 031372	76332	06/11/2022
FXL8I56	P 43 047330	55500	07/11/2022
FXT6J54	P 43 026474	57200	07/11/2022
FYD5H28	P 43 026477	60501	07/11/2022
FYP7C60	P 43 010443	55500	07/11/2022
FYW9438	E 43 2016032	75870	31/10/2022
FZB7G88	E 43 2015949	75870	03/11/2022
FZH0F08	P 43 205323	76331	07/11/2022
GAG1E08	E 43 2016013	75870	04/11/2022
GAM0058	C 00 1143720	60411	06/11/2022
GAT0568	P 43 203429	55500	07/11/2022
GAU8515	E 43 2015998	75870	04/11/2022
GAV0J50	P 43 039639	55500	07/11/2022
GBB2A66	C 00 1018325	55500	02/11/2022
GBD2A83	P 43 039611	55500	07/11/2022
GBI7411	P 43 203402	54600	07/11/2022
GBS8F28	E 43 2015974	75870	03/11/2022
GBZ1C12	P 43 203401	51851	06/11/2022
GCH2050	P 43 007391	55413	07/11/2022
GCL0790	P 43 053360	55500	06/11/2022
GCO9B12	P 43 203430	55500	07/11/2022
GCU6468	P 43 045457	55500	07/11/2022
GDH6I06	C 00 1097536	52070	04/11/2022
GDJ4D03	P 43 031360	55500	06/11/2022
GDZ4E85	P 43 026473	57380	06/11/2022
GEI6J58	E 43 2016070	75870	01/11/2022
GEI6J58	E 43 2016065	75870	01/11/2022
GEM9043	C 00 1144419	76252	08/11/2022
GES9314	E 43 2015988	75870	04/11/2022
GFA8I82	P 43 046367	54521	07/11/2022
GFI5F37	C 00 1063062	57380	29/10/2022
GFJ4708	P 43 007386	54521	07/11/2022
GFK8190	P 43 163316	60412	06/11/2022
GFQ5F72	E 43 2015985	75870	04/11/2022
GFS2H07	C 00 1052721	55500	05/11/2022
GFW2I67	P 43 045464	60501	07/11/2022
GGH4G23	P 43 032359	75870	07/11/2022
GGR8I94	C 00 1098530	55680	05/11/2022
GHB3B13	P 43 073353	55500	06/11/2022
GHF0E25	E 43 2016071	75870	04/11/2022
GHS0732	P 43 131306	60501	07/11/2022
GIE5D17	C 00 879511	57380	01/11/2022
GJC0C17	C 00 1096267	73662	04/11/2022
GJI5909	C 00 879439	70481	06/11/2022
GJN0636	P 43 032355	75870	07/11/2022
GJO0H91	P 43 031368	55500	06/11/2022
GJS2C15	P 43 073347	55500	06/11/2022
GKD6E55	P 43 031365	55500	06/11/2022
GKG1B08	P 43 199385	55500	07/11/2022
GPX2187	P 43 039647	54522	07/11/2022
GTM9831	P 43 027305	68150	07/11/2022
GVK0978	P 43 203463	55500	07/11/2022
GZT3B36	P 43 164403	51851	06/11/2022
HDW1J26	P 43 199392	55500	07/11/2022
HFP9J15	P 43 039631	54521	07/11/2022
HIP1821	P 43 180416	55412	07/11/2022
HLQ0F99	P 43 039646	75870	07/11/2022
HOC3G34	P 43 180420	55412	07/11/2022
HRJ5538	C 00 1097237	55411	08/11/2022
HVZ6983	P 43 007374	55500	07/11/2022
IML8B29	P 43 203440	55500	07/11/2022
ISG1555	C 00 886428	76331	04/11/2022
IUU4112	E 43 2015995	75870	04/11/2022
IWV5F64	C 00 1112526	55500	02/11/2022
IZG2H04	P 43 100519	55500	08/11/2022
JAF0J31	P 43 032361	76331	07/11/2022
JEB1J05	P 43 031373	55500	06/11/2022
JLB1249	E 43 2015940	75870	03/11/2022
JPD8F83	C 00 966398	57200	30/10/2022
JSE4697	E 43 2016042	75870	01/11/2022
JZW4582	P 43 162337	54521	07/11/2022
KPW6132	P 43 199374	55500	05/11/2022
KSY0H66	P 43 162338	51851	07/11/2022
KXI0744	C 00 1050296	55680	05/11/2022
KXV7477	P 43 073352	55500	06/11/2022
KYK9G40	C 00 966399	54870	07/11/2022
LKS1766	C 00 1105309	57200	08/11/2022
LOK5E42	C 00 1062750	55500	02/11/2022
LRR4E15	C 00 1104639	53800	06/11/2022
LRR4E15	C 00 1104636	65300	06/11/2022

LVS4159	E 43 2016003	75870	04/11/2022	LWQ3654	C 00 881589	54521	30/10/2022
MEK8892	P 43 006325	59910	07/11/2022	MEK8892	P 43 006326	51930	07/11/2022
MML3A50	P 43 184309	51851	07/11/2022	MPW5581	C 00 1052719	55500	05/11/2022
NDE5918	P 43 203417	55500	07/11/2022	NEB7381	E 43 2016059	75870	02/11/2022
NEE5573	P 43 203418	55500	07/11/2022	NKE2F28	C 00 1104088	51851	05/11/2022
NKE2F28	C 00 1104089	51852	05/11/2022	NKE2F28	C 00 1104090	65300	05/11/2022
NLL3G66	P 43 163320	53800	06/11/2022	NTE8B95	P 43 003379	57461	07/11/2022
NTW8J82	P 43 030503	55500	07/11/2022	OHA4J49	P 43 051335	51851	07/11/2022
OHY5C32	P 43 101412	52070	07/11/2022	OLV8A59	C 00 1143688	58191	08/11/2022
OLZ8A26	C 00 879653	55500	05/11/2022	OOR0311	C 00 1050008	55680	05/11/2022
OOU7F96	C 00 1098529	55680	05/11/2022	OOV4135	P 43 031361	55500	06/11/2022
OPR8488	C 00 565994	57380	26/10/2022	OPY1I04	C 00 1063166	55500	01/11/2022
OQU4419	C 00 1132724	73662	08/11/2022	OSS1B11	C 00 1050006	55680	05/11/2022
OWM4I57	E 43 2015951	75870	03/11/2022	OWX2985	P 43 180421	55412	07/11/2022
OXE2900	E 43 2015966	75870	03/11/2022	OXE3155	C 00 879652	54870	05/11/2022
OZK4H16	C 00 1050295	55680	05/11/2022	PAP7402	P 43 164405	57463	08/11/2022
PAR8G25	C 00 1103635	55500	01/11/2022	PGD9768	P 43 203467	55500	07/11/2022
PJW6C93	P 43 030506	55500	07/11/2022	PMF4981	P 43 199379	55500	07/11/2022
PNM4B08	P 43 007372	60411	07/11/2022	PNM4B08	P 43 007373	72340	07/11/2022
PNU3J86	P 43 199375	55500	07/11/2022	PUC9485	P 43 040342	54521	07/11/2022
PUK4771	P 43 203453	55500	07/11/2022	PVA7165	C 00 1062774	57380	31/10/2022
PWC4899	P 43 039649	55500	07/11/2022	PWL8429	E 43 2015910	75870	02/11/2022
PXG1842	P 43 203468	55500	07/11/2022	PXK6F03	P 43 031370	55500	06/11/2022
PXK8I15	C 00 1144420	55920	08/11/2022	PXR0970	C 00 846346	56570	05/11/2022
PYJ0495	E 43 2015977	75870	03/11/2022	PYU4B80	P 43 101418	54522	07/11/2022
PYU7144	C 00 1009639	54100	07/11/2022	PYY2921	P 43 003382	57461	07/11/2022
PYZ3G92	E 43 2016041	75870	01/11/2022	PZG9I26	C 00 1140194	55500	08/11/2022
PZI6437	C 00 1050048	55500	05/11/2022	PZL5B22	C 00 1103631	60501	27/10/2022
PZO5I77	E 43 2015962	75870	03/11/2022	PZS4908	C 00 879519	55500	05/11/2022
PZV0088	C 00 934747	54600	30/10/2022	PZV0088	C 00 934746	54522	30/10/2022
QCB4E44	P 43 010441	55500	07/11/2022	QDM3B29	P 43 199390	55500	07/11/2022
QIP7154	P 43 053359	55500	06/11/2022	QMT3B79	C 00 1062661	51851	29/10/2022
QMT4716	P 43 031367	55500	06/11/2022	QMT5734	P 43 026484	54522	07/11/2022
QNB7370	E 43 2015950	75870	03/11/2022	QNC7801	E 43 2015931	75870	02/11/2022
QNJ1C10	C 00 1103641	55500	04/11/2022	QNL2581	E 43 2015912	75870	02/11/2022
QOF3J94	P 43 053352	55920	06/11/2022	QOO5C23	P 43 199383	55500	07/11/2022
QOO9591	C 00 879508	54522	26/10/2022	QOP3H45	C 00 846345	53800	07/11/2022
QOQ5B49	P 43 010438	55500	07/11/2022	QOT1H81	C 00 881592	65300	30/10/2022
QPB8773	P 43 053355	55920	06/11/2022	QPI1166	P 43 100518	55500	08/11/2022
QQE2B40	P 43 180419	55412	07/11/2022	QQJ7J38	P 43 030507	55500	07/11/2022
QQN3I72	E 43 2016015	75870	04/11/2022	QQU7H05	P 43 203473	55500	07/11/2022
QQY2I26	P 43 199381	55500	07/11/2022	QQZ0C58	C 00 1050014	55680	05/11/2022
QSH0H09	C 00 1143691	55500	08/11/2022	QUB9J09	E 43 2015914	75870	02/11/2022
QUI9B46	E 43 2015969	75870	03/11/2022	QUT2H96	P 43 039619	54521	07/11/2022
QUT4I03	C 00 1112655	55500	07/11/2022	QUZ2A12	C 00 1144401	54522	07/11/2022
QXA5006	E 43 2016047	75870	29/10/2022	QXC9B38	P 43 015323	57200	06/11/2022
QXP7C25	P 43 203421	55500	07/11/2022	QXP8F90	C 00 1103516	51852	02/11/2022
QXY3F03	P 43 156363	60501	08/11/2022	QYU3B90	C 00 1103514	54521	31/10/2022
RBR5H16	P 43 199388	55500	07/11/2022	RFC9I06	E 43 2016014	75870	04/11/2022
RFM2C84	C 00 1120426	51851	01/11/2022	RGB0C54	E 43 2016007	75870	04/11/2022
RGD4H36	P 43 009416	55500	06/11/2022	RHJ2F15	P 43 032356	76331	07/11/2022
RHP6F53	P 43 021381	56731	08/11/2022	RHR7J08	E 43 2015924	75870	02/11/2022
RJN0E17	E 43 2015936	75870	02/11/2022	RMH3C85	E 43 2015905	75870	02/11/2022
RMN8G90	C 00 1103160	60501	05/11/2022	RMN8G90	C 00 1103159	59670	05/11/2022
RMO8J81	P 43 007368	54521	07/11/2022	RMP0E94	E 43 2015933	75870	02/11/2022
RMP1A89	E 43 2016027	75870	29/10/2022	RMS5A65	P 43 003385	55500	07/11/2022
RMZ3C65	P 43 007390	55500	07/11/2022	RNB2D99	C 00 1050294	55680	05/11/2022
RNW3J38	P 43 031374	55500	06/11/2022	RTG2E21	C 00 1052725	55500	05/11/2022
RTJ9D52	C 00 1050293	55680	05/11/2022	RTS7J68	P 43 031355	55500	06/11/2022
RTU4J17	C 00 1112659	55500	09/11/2022	RTV3A10	C 00 1143690	55500	08/11/2022
RTV3A37	P 43 031375	76331	06/11/2022	RTV7B25	P 43 032364	76331	07/11/2022
RUC3I71	P 43 199370	55500	05/11/2022	RUU8B40	P 43 031364	55500	06/11/2022
RUW2J36	E 43 2016084	75870	03/11/2022	SDU4I02	C 00 1144417	76331	08/11/2022
SDX6D95	P 43 032362	76331	07/11/2022				

ÓRGÃO AUTUADOR: 264770

EDITAL DE NOTIFICAÇÃO DE AUTUAÇÃO PELO COMETIMENTO DE INFRAÇÃO DE TRÂNSITO

O Secretário de Transportes e Mobilidade Urbana, considerando o disposto nos artigos 24, 281, 282 e seus respectivos incisos da Lei Federal nº 9503/97 - Código de Trânsito Brasileiro - CTB, torna público, de acordo com a Resolução CONTRAN 619/2016 a relação de AUTOS DE INFRAÇÃO DE TRÂNSITO (AIT) validados e processados no lote número: NTW647701617 do dia 18/11/2022.

A partir da data desta publicação, o proprietário pode INDICAR O CONDUTOR INFRATOR E APRESENTAR A DEFESA DE AUTUAÇÃO até dia 23/12/2022.

DOCUMENTAÇÃO NECESSÁRIA PARA INDICAÇÃO DE CONDUTOR INFRATOR (Entrega pessoalmente ou via Correios):

-Formulário de Identificação do Condutor Infrator preenchido (Dísponivel para retirada no FACIL STMU).

Caso não esteja corretamente relatada a infração ocorrida, apresente DEFESA DA AUTUAÇÃO, de acordo com a legislação vigente.

DOCUMENTAÇÃO NECESSÁRIA PARA DEFESA DE AUTUAÇÃO (Entrega pessoalmente ou via Correios):

-Cópia da Notificação de autuação (Disponível para retirada no FACIL STMU);

-Cópia do documento do veículo;

-Cópia da CNH ou Permissão para Dirigir;

-Documento de identificação do proprietário;

-Documentos que comprovem a argumentação da defesa de autuação.

ENDEREÇO PARA ENVIO DA INDICAÇÃO DE CONDUTOR OU PARA PROTOCOLO DE DEFESA DE AUTUAÇÃO: FACIL STMU - ALAMEDA DOS LÍRIOS, 303 - PQ. CECAP (Terminal Rodoviário) - CEP 07190-012

Placa	Auto de Infração	Código Infração	Data Infração	Placa	Auto de Infração	Código Infração	Data Infração
ABL3H66	E 43 2011900	74550	08/11/2022	ABM7C64	E 43 2012020	74550	08/11/2022
ADD1055	E 43 2009749	74550	06/11/2022	AHK8I83	E 43 2010083	60503	07/11/2022
AIJ5188	E 43 2010668	74550	07/11/2022	AIS6446	E 43 2007104	60503	06/11/2022
AJA4277	C 00 1101076	60501	27/10/2022	AKD6977	E 43 2011352	60503	08/11/2022
AKI7120	E 43 2011605	74550	08/11/2022	AKO1090	E 43 2010286	74630	07/11/2022
AKX0624	E 43 2006885	60503	06/11/2022	ALN9572	E 43 2010086	60503	07/11/2022
AMB2F06	E 43 2011312	60503	08/11/2022	ANA4435	E 43 2007142	74550	06/11/2022
ANL6243	E 43 2010316	74550	07/11/2022	ANL6243	E 43 2010362	60503	07/11/2022
ANL6243	E 43 2010498	74550	07/11/2022	ANO9I72	E 43 2007093	74550	06/11/2022
ANO9I72	E 43 2006922	74550	06/11/2022	ANO9I72	E 43 2006733	74550	06/11/2022
ANV2D93	E 43 2009776	74550	06/11/2022	ANX9215	E 43 2010442	60503	07/11/2022
ANY1B08	E 43 2010621	74550	07/11/2022	AOC4D08	E 43 2011508	60503	08/11/2022
AOH0186	E 43 2011772	74630	08/11/2022	AOL4H82	E 43 2011377	60503	08/11/2022
AOZ3972	E 43 2006874	74550	06/11/2022	APC5D28	E 43 2009953	74550	07/11/2022
APC9465	E 43 2006537	74550	06/11/2022	APD4H26	E 43 2009630	60503	06/11/2022
AQC3J22	E 43 2010577	74630	07/11/2022	AQE1844	E 43 2010343	60503	07/11/2022
ASR6J34	E 43 2009553	74550	06/11/2022	ATP9139	E 43 2010312	74550	07/11/2022
AUL4001	E 43 2010124	56732	07/11/2022	AUU9611	E 43 2010562	74550	07/11/2022
AVM0793	E 43 2009928	60503	07/11/2022	AXB8692	E 43 2010616	74550	07/11/2022
AXN5089	E 43 2011616	60503	08/11/2022	AXT2013	C 00 1144342	76331	10/11/2022
AYB6G89	E 43 2010328	74550	07/11/2022	AYK8A14	E 43 2011170	60503	08/11/2022
AYX6789	E 43 2006714	74550	06/11/2022	AYY8F00	E 43 2011438	60503	08/11/2022
AZL8877	E 43 2011690	74550	08/11/2022	AZL8877	E 43 2011750	74550	08/11/2022
AZQ5628	E 43 2012666	60503	09/11/2022	BAJ9582	E 43 2010565	74550	07/11/2022
BBD8957	E 43 2011234	74550	08/11/2022	BBM0E25	E 43 2009906	60503	07/11/2022
BBW8668	E 43 2011710	74550	08/11/2022	BCY9B85	E 43 2010413	74550	07/11/2022
BFA8597	E 43 2009697	74630	06/11/2022	BGH5875	E 43 2011452	74550	08/11/2022
BGN9788	E 43 2006789	60503	06/11/2022	BHI5J52	C 00 881560	59910	08/11/2022
BHP5G87	E 43 2009869	74630	06/11/2022	BHQ4161	E 43 2007201	60503	06/11/2022
BHT9783	E 43 2006944	74550	06/11/2022	BHV6265	E 43 2009835	74550	06/11/2022
BHW6F39	E 43 2009789	74710	06/11/2022	BHW6F39	E 43 2009730	74710	06/11/2022
BJI5639	E 43 2010168	60503	07/11/2022	BKE9525	E 43 2011578	74550	08/11/2022
BLP6232	E 43 2010399	60503	07/11/2022	BMU9F71	E 43 2006538	74550	06/11/2022
BNC1208	E 43 2007090	74550	06/11/2022	BNC1208	E 43 2007020	74550	06/11/2022
BNG7119	E 43 2010388	74550	07/11/2022	BNN7216	E 43 2011238	60503	08/11/2022
BOD9171	E 43 2010306	74550	07/11/2022	BOH5768	E 43 2011562	74550	08/11/2022
BOP3F97	E 43 2010740	74550	07/11/2022	BOQ8D32	E 43 2010396	60503	07/11/2022
BPE1200	E 43 2009592	74550	06/11/2022	BPQ6955	E 43 2010580	74550	07/11/2022
BQG4905	E 43 2007002	74550	06/11/2022	BQL6H66	E 43 2009955	74550	07/11/2022
BQT8I13	E 43 2006814	74550	06/11/2022	BRJ2314	E 43 2012447	60503	09/11/2022
BRN6C91	E 43 2011871	74550	08/11/2022	BRN6C91	E 43 2009528	74630	06/11/2022
BRP2C46	E 43 2007038	74550	06/11/2022	BRQ1J29	E 43 2011427	60503	08/11/2022
BRV5D20	E 43 2012015	74550	08/11/2022	BRY9247	E 43 2006652	56732	06/11/2022
BRZ1609	E 43 2006919	74550	06/11/2022	BSF7330	E 43 2010269	60503	07/11/2022
BTN9276	E 43 2009690	74630	06/11/2022	BTQ8937	E 43 2009589	74550	06/11/2022
BUA6312	E 43 2011769	74550	08/11/2022	BUC8084	E 43 2007097	74550	06/11/2022
BVB0E51	E 43 2010041	60503	07/11/2022	BVK9B28	E 43 2010287	74550	07/11/2022
BVM5952	E 43 2010591	74550	07/11/2022	BWH6B93	C 00 802938	55500	07/11/2022
BWT9I92	E 43 2006950	74550	06/11/2022	BWV0D97	E 43 2011717	74550	08/11/2022
BXD1H41	E 43 2011480	74550	08/11/2022	BXQ4D07	E 43 2010596	74630	07/11/2022
BXW5H46	E 43 2011907	74550	08/11/2022	BXZ5888	E 43 2007096	74550	06/11/2022
BYP8839	E 43 2011493	60503	08/11/2022	BYQ1686	C 00 1010113	58191	10/11/2022
BYW2425	E 43 2011741	74550	08/11/2022	BZA7672	E 43 2011382	60503	08/11/2022
BZA8B94	E 43 2011672	74550	08/11/2022	BZF4288	E 43 2011867	60503	08/11/2022
BZF9F73	E 43 2011301	60503	08/11/2022	BZG0053	E 43 2012323	57463	08/11/2022
BZL2891	E 43 2009968	74550	07/11/2022	BZL8317	E 43 2009695	74630	06/11/2022
CAB9274	E 43 2010216	74550	07/11/2022	CAK3D29	E 43 2006918	74550	06/11/2022
CAR9G25	E 43 2011620	74630	08/11/2022	CBA1131	E 43 2006634	56732	06/11/2022
CBP1653	E 43 2007196	74550	06/11/2022	CBP4450	E 43 2011350	60503	08/11/2022
CBR1270	C 00 802940	55500	07/11/2022	CCK6484	E 43 2006905	60503	06/11/2022
CCP3290	E 43 2006624	74630	06/11/2022	CCQ3241	E 43 2007129	74550	06/11/2022
CCR8G66	E 43 2012689	74550	09/11/2022	CCU5A49	E 43 2011487	60503	08/11/2022
CCU7H02	E 43 2010761	75870	07/11/2022	CDE7683	E 43 2011255	60503	08/11/2022
CDO3949	E 43 2009738	74630	06/11/2022	CEA5845	E 43 2009731	74550	06/11/2022
CEF8464	E 43 2010359	60503	07/11/2022	CEL5895	E 43 2011271	60503	08/11/2022
CES5966	E 43 2006695	60503	06/11/2022	CFM5014	E 43 2011688	74550	08/11/2022
CFR9227	E 43 2006533	74550	06/11/2022	CGB1415	E 43 2007172	74630	06/11/2022
CGL1978	C 00 881632	55500	04/11/2022	CGM4863	E 43 2011119	75870	07/11/2022
CGQ5863	E 43 2011157	74550	08/11/2022	CGU2972	E 43 2010301	74550	07/11/2022
CHC2408	E 43 2010765	74550	07/11/2022	CHC3984	E 43 2010178	74550	07/11/2022
CHI1162	E 43 2010911	74550	07/11/2022	CHM4696	E 43 2010182	74550	07/11/2022
CHR0910	E 43 2009717	74630	06/11/2022	CHR5430	E 43 2009516	74550	06/11/2022
CHS5836	E 43 2011525	74550	08/11/2022	CHT9973	E 43 2012359	74550	09/11/2022
CHT9973	E 43 2009874	74550	07/11/2022	CHT9973	E 43 2009891	74550	07/11/2022
CHT9973	E 43 2009892	74630	07/11/2022	CHV0446	E 43 2012368	60503	09/11/2022
CHV3501	E 43 2006622	74550	06/11/2022	CHV8097	E 43 2006817	60503	06/11/2022
CIG2G13	E 43 2011243	60503	08/11/2022	CIO5240	E 43 2009843	74550	06/11/2022
CIR7J40	E 43 2006953	74630	06/11/2022	CIY0902	E 43 2009720	74550	06/11/2022
CJA6544	E 43 2006815	60503	06/11/2022	CJB8404	E 43 2012051	74630	08/11/2022
CJI5255	E 43 2007181	60503	06/11/2022	CJI5653	E 43 2006893	74550	06/11/2022
CJM5887	E 43 2011474	74550	08/11/2022	CJS4E70	E 43 2011609	74550	08/11/2022
CJS5108	E 43 2011010	75870	07/11/2022	CJT1471	E 43 2007042	74550	06/11/2022
CJT3490	E 43 2006530	74550	06/11/2022	CJU2162	E 43 2011387	60503	08/11/2022
CKD7587	E 43 2006968	74550	06/11/2022	CKF6235	E 43 2009694	74550	06/11/2022
CKK3588	E 43 2006970	60503	06/11/2022	CKK7E73	E 43 2011145	74550	08/11/2022
CLF4792	E 43 2007082	60503	06/11/2022	CLF7588	E 43 2010446	60503	07/11/2022
CLL0346	E 43 2010147	60503	07/11/2022	CLO5085	E 43 2006876	74550	06/11/2022
CLO6230	E 43 2011539	60503	08/11/2022	CLQ6432	E 43 2010377	74550	07/11/2022
CLR0529	E 43 2011374	74550	08/11/2022	CLY7505	E 43 2010617	74550	07/11/2022
CME7C49	E 43 2010506	56732	07/11/2022	CMJ9892	E 43 2006864	60503	06/11/2022
CMK3317	E 43 2011448	60503	08/11/2022	CMK5605	E 43 2011190	60503	08/11/2022
CMN1830	E 43 2011725	74550	08/11/2022	CMN4983	E 43 2009844	74550	06/11/2022
CMO2902	E 43 2011704	74550	08/11/2022	CMW1D33	E 43 2011536	60503	08/11/2022
CMW8455	E 43 2006781	60503	06/11/2022	CNA4J09	E 43 2006620	74550	06/11/2022
CNA8576	E 43 2009508	56732	06/11/2022	CNV3A87	E 43 2010888	75870	07/11/2022
CNV5299	E 43 2011436	74630	08/11/2022	CNX9641	E 43 2010310	74630	07/11/2022
COB7780	E 43 2010923	74550	07/11/2022	COE7F38	E 43 2007007	74550	06/11/2022
COI9947	E 43 2011215	74550	08/11/2022	COL0B59	E 43 2007010	74550	06/11/2022
COM1166	E 43 2010623	74550	07/11/2022	CON1596	E 43 2006678	60503	06/11/2022
COQ1F93	E 43 2011531	74550	08/11/2022	COR9319	E 43 2010018	60503	07/11/2022
COV2996	E 43 2012034	74550	08/11/2022	CPA3201	E 43 2009590	74550	06/11/2022
CPE9644	E 43 2007023	60503	06/11/2022	CPL4H15	E 43 2010927	74630	07/11/2022
CPP5708	E 43 2010840	75870	07/11/2022	CPW5753	E 43 2011621	60503	08/11/2022
CQL4D76	E 43 2006561	60503	06/11/2022	CQN7404	E 43 2009849	74550	06/11/2022
CQR5298	E 43 2006588	74550	06/11/2022	CQR9759	E 43 2010771	74550	07/11/2022
CQT3133	E 43 2011146	74550	08/11/2022	CQY0109	E 43 2006684	60503	06/11/2022
CQY0760	E 43 2009664	74550	06/11/2022	CQY0E04	E 43 2006756	60503	06/11/2022
CRB0550	E 43 2011696	74550	08/11/2022	CRC4442	E 43 2009995	60503	07/11/2022
CRD3502	E 43 2009511	74550	06/11/2022	CRG1557	E 43 2011856	60503	08/11/2022
CRG4510	E 43 2011555	74630	08/11/2022	CRH8884	E 43 2009580	74550	06/11/2022
CRL4897	C 00 1143697	51851	10/11/2022	CRL9I69	E 43 2010554	74710	07/11/2022
CRM2049	E 43 2011304	60503	08/11/2022	CRO7122	E 43 2011556	74550	08/11/2022
CRO7122	E 43 2006766	60503	06/11/2022	CRP0037	E 43 2011444	74550	08/11/2022
CRP0037	E 43 2010943	75870	07/11/2022	CRR9398	E 43 2011624	60503	08/11/2022
CRS2F82	C 00 881555	51852	01/11/2022	CRV4F15	E 43 2010317	74550	07/11/2022
CRW8730	E 43 2010363	60503	07/11/2022	CSC0193	E 43 2011464	74550	08/11/2022
CSE3796	E 43 2011593	74550	08/11/2022	CSI7I79	E 43 2011226	56732	08/11/2022
CTA3F56	E 43 2007203	60503	06/11/2022	CTB8411	E 43 2006827	60503	06/11/2022
CTC8G49	E 43 2007193	74550	06/11/2022	CTC8G49	E 43 2007168	74550	06/11/2022
CTZ1D56	E 43 2006899	60503	06/11/2022	CUC5215	E 43 2010244	74550	07/11/2022
CUC5958	E 43 2012161	75870	08/11/2022	CUC5958	E 43 2012303	75870	08/11/2022
CUC5958	E 43 2012306	75870	08/11/2022	CUE6E96	E 43 2010381	60503	07/11/2022
CUF1E04	E 43 2007292	74550	06/11/2022	CUG9H08	E 43 2009519	74550	06/11/2022
CUI4J56	E 43 2009613	74550	06/11/2022	CUI6I49	E 43 2009879	74550	07/11/2022
CUJ1C47	E 43 2009530	74550	06/11/2022	CUJ4898	E 43 2009859	74550	06/11/2022
CUZ2G79	E 43 2010275	60503	07/11/2022	CVE8797	E 43 2007058	74630	06/11/2022
CVI1C09	C 00 1112665	55500	13/11/2022	CVI7F80	E 43 2009642	74550	06/11/2022
CVJ8J69	E 43 2012787	74550	09/11/2022	CVL0682	E 43 2007227	74550	06/11/2022
CVL4076	E 43 2009668	74550	06/11/2022	CVL4868	E 43 2011329	60503	08/11/2022
CVM7F29	E 43 2006723	74550	06/11/2022	CVU3362	E 43 2007003	74550	06/11/2022
CWF1490	E 43 2006584	74550	06/11/2022	CWH9135	E 43 2011084	75870	07/11/2022
CWJ2298	E 43 2007008	74550	06/11/2022	CXR5G20	E 43 2012043	74550	08/11/2022
CXU1622	E 43 2011199	74630	08/11/2022	CXV9831	E 43 2010180	60503	07/11/2022
CYE4602	E 43 2006917	74550	06/11/2022	CYJ4D58	E 43 2011591	74550	08/11/2022
CYP0683	E 43 2006677	60503	06/11/2022	CYW7G76	C 00 881581	55250	02/11/2022
CYY1440	E 43 2011968	60503	08/11/2022	CZZ3I69	E 43 2009970	60503	07/11/2022
CZZ7850	E 43 2011551	74550	08/11/2022	DAD1874	C 00 1144340	51851	08/11/2022
DAD1874	C 00 1144339	76331	08/11/2022	DAD9932	E 43 2011316	60503	08/11/2022
DAF6485	E 43 2010575	74550	07/11/2022	DAI2858	E 43 2012117	75870	08/11/2022
DAI6216	E 43 2006769	60503	06/11/2022	DAN5828	E 43 2006563	60503	06/11/2022
DAY0666	E 43 2010559	74550	07/11/2022	DBK1483	E 43 2006736	74550	06/11/2022
DBM6247	E 43 2007095	74550	06/11/2022	DBV9299	C 00 881331	53800	05/11/2022
DBV9299	C 00 881332	55250	05/11/2022	DCA1017	E 43 2006666	74550	06/11/2022
DCA5D88	E 43 2010500	74550	07/11/2022	DCA6471	E 43 2011848	60503	08/11/2022
DCA7552	E 43 2011359	74550	08/11/2022	DCC5E88	E 43 2010389	60503	07/11/2022
DCD4F70	E 43 2011192	74550	08/11/2022	DCD7708	E 43 2009882	74550	07/11/2022
DCD8621	E 43 2009966	74550	07/11/2022	DCE9D38	E 43 2009525	60503	06/11/2022
DCH0C89	E 43 2009915	60503	07/11/2022	DDF1886	E 43 2010611	74550	07/11/2022
DDK1B28	E 43 2012017	74550	08/11/2022	DDO1843	E 43 2012833	60503	09/11/2022
DDS3472	E 43 2010175	60503	07/11/2022	DDV1887	E 43 2006528	74550	06/11/2022
DEB7101	E 43 2011966	60503	08/11/2022	DEC9334	E 43 2010441	60503	07/11/2022
DED9774	E 43 2007266	74630	06/11/2022	DEH0H08	E 43 2006786	60503	06/11/2022
DEO0071	E 43 2006869	74550	06/11/2022	DES6F66	E 43 2011553	74550	08/11/2022
DEZ7924	E 43 2011770	74550	08/11/2022	DFF1484	E 43 2010290	74550	07/11/2022
DFF3D85	E 43 2010270	60503	07/11/2022	DFG0514	E 43 2009729	74550	06/11/2022
DFG1403	E 43 2010227	74550	07/11/2022	DFJ0119	E 43 2011774	74550	08/11/2022
DFO3935	E 43 2011191	60503	08/11/2022	DFT4878	E 43 2009607	60503	06/11/2022

DFV0120	E 43 2010072	60503	07/11/2022	DFV8385	E 43 2011047	75870	07/11/2022
DFV8989	E 43 2006921	74550	06/11/2022	DFX3491	E 43 2011322	60503	08/11/2022
DFX9C24	E 43 2011515	74550	08/11/2022	DGB0508	E 43 2011459	74550	08/11/2022
DGB7398	E 43 2007174	60503	06/11/2022	DGE3297	E 43 2007294	74710	06/11/2022
DGE5865	E 43 2009848	74550	06/11/2022	DGF1D69	E 43 2012066	74550	08/11/2022
DGG7405	E 43 2012037	74550	08/11/2022	DGJ7409	E 43 2010023	60503	07/11/2022
DGK9A86	E 43 2010300	74550	07/11/2022	DGL4880	E 43 2009981	60503	07/11/2022
DGO9994	E 43 2009972	60503	07/11/2022	DGV7539	E 43 2006586	74550	06/11/2022
DGX7703	E 43 2011879	74550	08/11/2022	DHA6C49	E 43 2009596	74550	06/11/2022
DHA6C49	E 43 2009573	74550	06/11/2022	DHA6C49	E 43 2010524	74550	07/11/2022
DHH5040	E 43 2010345	74550	07/11/2022	DHO2473	C 00 1097239	55411	10/11/2022
DHP5I73	E 43 2010305	74550	07/11/2022	DHQ0B11	E 43 2009726	74550	06/11/2022
DHU0038	E 43 2009513	74550	06/11/2022	DHU0380	E 43 2006935	74550	06/11/2022
DHU2G77	E 43 2011137	74550	08/11/2022	DHU4C34	E 43 2011865	60503	08/11/2022
DIA6027	E 43 2009752	74630	06/11/2022	DIB1503	E 43 2011485	60503	08/11/2022
DIC3B08	E 43 2010047	60503	07/11/2022	DIC7483	E 43 2012628	60503	09/11/2022
DIE8733	E 43 2010303	74550	07/11/2022	DIF4654	E 43 2007068	74550	06/11/2022
DIG1A94	E 43 2006743	74550	06/11/2022	DIH2757	E 43 2009781	74550	06/11/2022
DII8548	E 43 2009880	74550	07/11/2022	DIK1670	E 43 2010732	74550	07/11/2022
DIK6062	E 43 2012082	74550	08/11/2022	DIO6040	E 43 2007216	74550	06/11/2022
DIO7032	E 43 2010929	74550	07/11/2022	DIP4646	E 43 2007127	60503	06/11/2022
DIP4646	E 43 2010361	74550	07/11/2022	DIP7C69	E 43 2007231	60503	06/11/2022
DIP8018	E 43 2012011	60503	08/11/2022	DIP8H37	E 43 2006875	60503	06/11/2022
DIU9J61	E 43 2006897	74550	06/11/2022	DIV0989	E 43 2006605	74550	06/11/2022
DIW1470	E 43 2007138	74630	06/11/2022	DIW2B01	E 43 2007112	60503	06/11/2022
DIZ3319	C 00 881556	55250	01/11/2022	DJA0899	E 43 2009871	74550	06/11/2022
DJB3682	E 43 2010335	60503	07/11/2022	DJE8025	C 00 1148091	72340	10/11/2022
DJF9E57	E 43 2010344	60503	07/11/2022	DJH7833	E 43 2009839	74630	06/11/2022
DJH7973	E 43 2012375	60503	09/11/2022	DJK6065	E 43 2010610	74550	07/11/2022
DJN1726	C 00 1144341	51851	10/11/2022	DKA6401	E 43 2011319	60503	08/11/2022
DKC6926	E 43 2006840	74550	06/11/2022	DKF0D60	E 43 2006541	74550	06/11/2022
DKG1136	C 00 1144347	55500	10/11/2022	DKG9851	E 43 2007072	60503	06/11/2022
DKK4595	E 43 2012134	75870	08/11/2022	DKN1676	E 43 2007134	74550	06/11/2022
DKO1137	E 43 2010039	60503	07/11/2022	DKO2C56	E 43 2006697	60503	06/11/2022
DKP3B64	E 43 2009861	74630	06/11/2022	DKV7I95	E 43 2009837	74550	06/11/2022
DKX2115	E 43 2011658	60503	08/11/2022	DKX3588	E 43 2010185	74550	07/11/2022
DKX3963	E 43 2011963	60503	08/11/2022	DKX9279	E 43 2006803	60503	06/11/2022
DKY2460	E 43 2012214	75870	08/11/2022	DLG7182	E 43 2012752	74550	09/11/2022
DLL0994	E 43 2010619	74630	07/11/2022	DLP0H36	E 43 2006775	60503	06/11/2022
DLR8E47	E 43 2011267	74550	08/11/2022	DLZ0537	C 00 881582	70301	03/11/2022
DMA6110	E 43 2006949	74550	06/11/2022	DMB4402	E 43 2010284	74550	07/11/2022
DMB6A37	E 43 2006810	60503	06/11/2022	DMC1A21	E 43 2011908	74550	08/11/2022
DME5665	E 43 2006967	74550	06/11/2022	DMF6116	E 43 2011905	74550	08/11/2022
DMJ6C67	E 43 2009865	74550	06/11/2022	DMK8355	E 43 2010225	74630	07/11/2022
DML2744	E 43 2007066	74630	06/11/2022	DML2839	E 43 2009741	74550	06/11/2022
DMS5872	E 43 2011467	74550	08/11/2022	DMT8941	E 43 2006985	74550	06/11/2022
DNB4564	E 43 2011788	74550	08/11/2022	DNI9625	E 43 2007117	60503	06/11/2022
DNK6067	E 43 2006978	74550	06/11/2022	DNZ0377	E 43 2006659	60503	06/11/2022
DOC3B76	E 43 2009507	74550	06/11/2022	DOG2C13	E 43 2007189	74630	06/11/2022
DOL4624	E 43 2006532	74550	06/11/2022	DOL6C47	E 43 2012002	74550	08/11/2022
DOO3797	C 00 1143570	76331	08/11/2022	DOO5394	E 43 2011796	74550	08/11/2022
DOQ0143	E 43 2009515	74550	06/11/2022	DOR5F07	E 43 2009747	74550	06/11/2022
DPA2822	E 43 2009932	74550	07/11/2022	DPJ8538	E 43 2010243	74710	07/11/2022
DPJ8538	E 43 2011475	74710	08/11/2022	DPS8016	E 43 2009918	60503	07/11/2022
DPX1205	E 43 2010938	74550	07/11/2022	DQB0117	E 43 2006963	74550	06/11/2022
DQB6I07	E 43 2006734	74550	06/11/2022	DQB7247	C 00 881557	76332	03/11/2022
DQB7A90	E 43 2006805	74550	06/11/2022	DQC0295	E 43 2011904	75870	08/11/2022
DQF4I38	E 43 2011321	60503	08/11/2022	DQI3270	E 43 2009896	74550	07/11/2022
DQJ6H90	E 43 2006937	60503	06/11/2022	DQN9G39	E 43 2006554	74550	06/11/2022
DQO0514	E 43 2009958	74550	07/11/2022	DQO0573	E 43 2009974	60503	07/11/2022
DQO2292	E 43 2010044	60503	07/11/2022	DQT9753	E 43 2009524	60503	06/11/2022
DQW0526	E 43 2006755	60503	06/11/2022	DRA2296	E 43 2011545	74630	08/11/2022
DRB7200	E 43 2012205	75870	08/11/2022	DRC2946	E 43 2011731	74550	08/11/2022
DRE2F28	E 43 2009711	74550	06/11/2022	DRG0472	E 43 2007173	74550	06/11/2022
DRI1716	E 43 2006993	74550	06/11/2022	DRI1718	E 43 2009838	74630	06/11/2022
DRI7819	E 43 2010052	74550	07/11/2022	DRK5030	E 43 2012565	60503	09/11/2022
DRL7645	E 43 2012807	74710	09/11/2022	DRM1D70	C 00 881580	54521	01/11/2022
DRP7I77	E 43 2009929	60503	07/11/2022	DRP9912	E 43 2011497	60503	08/11/2022
DRQ0726	E 43 2010100	60503	07/11/2022	DRQ5714	E 43 2009725	74550	06/11/2022
DRR2E64	E 43 2007171	74550	06/11/2022	DRR7135	E 43 2006809	60503	06/11/2022
DRS4360	E 43 2011785	74550	08/11/2022	DRT7802	E 43 2007113	60503	06/11/2022
DRT8B50	E 43 2009847	74710	06/11/2022	DRU5J55	E 43 2010543	74550	07/11/2022
DRV9E18	E 43 2011260	56732	08/11/2022	DRW5208	E 43 2011854	60503	08/11/2022
DSA8603	E 43 2009648	74550	06/11/2022	DSC8879	E 43 2011676	74550	08/11/2022
DSF5494	E 43 2010350	74550	07/11/2022	DSF6538	E 43 2011290	60503	08/11/2022
DSF8664	E 43 2009692	74550	06/11/2022	DSH4017	E 43 2007184	60503	06/11/2022
DSI9231	E 43 2010035	60503	07/11/2022	DSK2128	E 43 2007005	74550	06/11/2022
DSL1884	E 43 2007124	74550	06/11/2022	DSL8315	E 43 2007153	60503	06/11/2022
DSN3128	E 43 2011685	74550	08/11/2022	DSP5A49	E 43 2011219	74630	08/11/2022
DSR2208	E 43 2006661	60503	06/11/2022	DST9G10	E 43 2010380	74630	07/11/2022
DST9G10	E 43 2011751	74550	08/11/2022	DSV2B06	E 43 2007302	74630	06/11/2022
DSW0C39	E 43 2006658	74550	06/11/2022	DSY7001	E 43 2006594	60503	06/11/2022
DSZ0D02	E 43 2012039	74550	08/11/2022	DTB2770	E 43 2006542	74630	06/11/2022
DTC3E51	C 00 802937	55500	07/11/2022	DTD1799	E 43 2010201	74550	07/11/2022
DTD9B40	E 43 2012460	56732	09/11/2022	DTN6611	E 43 2010728	74550	07/11/2022
DTN7F94	E 43 2009489	75870	06/11/2022	DTS0067	E 43 2006740	74550	06/11/2022
DTT9008	E 43 2011454	74630	08/11/2022	DTZ1146	E 43 2011619	60503	08/11/2022
DUA2421	E 43 2010768	74550	07/11/2022	DUC2690	E 43 2007004	74550	06/11/2022
DUC9846	E 43 2011486	74550	08/11/2022	DUD3138	E 43 2007064	74550	06/11/2022
DUE3163	E 43 2011650	60503	08/11/2022	DUE3I74	E 43 2010025	60503	07/11/2022
DUF6285	E 43 2010905	75870	07/11/2022	DUG6181	E 43 2009716	74550	06/11/2022
DUJ8520	E 43 2010383	60503	07/11/2022	DUM3513	E 43 2009834	74550	06/11/2022
DUM4240	E 43 2007016	60503	06/11/2022	DUM4353	E 43 2007109	74550	06/11/2022
DUM9695	E 43 2007044	74550	06/11/2022	DUP2603	E 43 2009934	60503	07/11/2022
DUP8J45	E 43 2011970	60503	08/11/2022	DUP9A53	E 43 2010040	60503	07/11/2022
DUQ8498	E 43 2011440	60503	08/11/2022	DUS3E08	E 43 2006954	74550	06/11/2022
DVC4675	E 43 2007301	74550	06/11/2022	DVC6057	E 43 2006936	74550	06/11/2022
DVC8H38	E 43 2011826	74550	08/11/2022	DVD0864	E 43 2006693	60503	06/11/2022
DVD6C83	E 43 2010261	60503	07/11/2022	DVE1275	C 00 1148089	60501	10/11/2022
DVF1C75	C 00 1112667	60501	15/11/2022	DVF1C75	C 00 1112666	59670	15/11/2022
DVJ0D64	E 43 2011177	60503	08/11/2022	DVK0230	E 43 2006962	74550	06/11/2022
DVK9334	E 43 2011775	74550	08/11/2022	DVN1610	E 43 2007286	74550	06/11/2022
DVQ8295	E 43 2011884	74550	08/11/2022	DVX1124	C 00 1140197	59910	10/11/2022
DWD1695	E 43 2011424	60503	08/11/2022	DWK9525	E 43 2007092	60503	06/11/2022
DWM5J60	E 43 2010336	60503	07/11/2022	DWN9798	E 43 2007001	74630	06/11/2022
DWO3323	E 43 2012754	74630	09/11/2022	DWO4D26	E 43 2010038	60503	07/11/2022
DWO7144	E 43 2010280	74550	07/11/2022	DWQ0E65	E 43 2006525	74550	06/11/2022
DWQ0G47	E 43 2010095	60503	07/11/2022	DWQ7C72	E 43 2006553	74550	06/11/2022
DWR9767	E 43 2009885	74550	07/11/2022	DXF3158	E 43 2007212	74550	06/11/2022
DXH3136	E 43 2006663	74550	06/11/2022	DXH9J88	E 43 2011422	60503	08/11/2022
DXP5C22	E 43 2010073	60503	07/11/2022	DXW5467	E 43 2009762	74550	06/11/2022
DYB3G33	E 43 2011633	60503	08/11/2022	DYB5795	E 43 2012091	75870	08/11/2022
DYD5I41	E 43 2011484	60503	08/11/2022	DYE1181	E 43 2006604	60503	06/11/2022
DYG0F09	E 43 2006698	60503	06/11/2022	DYG0J40	E 43 2012135	75870	08/11/2022
DYG0J40	E 43 2012231	75870	08/11/2022	DYH4C41	E 43 2010762	74630	07/11/2022
DYI6D82	E 43 2009763	74550	06/11/2022	DYI6I98	E 43 2009471	75870	06/11/2022
DYJ9411	E 43 2009842	74550	06/11/2022	DYM9H36	E 43 2009699	74630	06/11/2022
DYU7J86	E 43 2009572	74550	06/11/2022	DYX3H01	E 43 2006675	74550	06/11/2022
DYY9H74	E 43 2011793	74550	08/11/2022	DZA8639	E 43 2010481	74630	07/11/2022
DZB4118	E 43 2012042	74550	08/11/2022	DZB5156	E 43 2010228	60503	07/11/2022
DZD2G31	C 00 1097238	54522	10/11/2022	DZE3289	E 43 2009710	74550	06/11/2022
DZE8754	E 43 2009978	60503	07/11/2022	DZF2322	E 43 2006721	74550	06/11/2022

DZG4607	E 43 2011790	74550	08/11/2022	DZH3499	E 43 2012950	74550	09/11/2022
DZH3499	E 43 2012651	74630	09/11/2022	DZH3499	E 43 2012663	74550	09/11/2022
DZI1311	C 00 1144343	76331	10/11/2022	DZJ5954	E 43 2011765	74550	08/11/2022
DZJ7F48	E 43 2009751	74550	06/11/2022	DZN3H37	E 43 2011927	75870	08/11/2022
DZP9492	E 43 2010108	56732	07/11/2022	DZQ6B49	E 43 2009621	74630	06/11/2022
DZU8482	E 43 2009775	74550	06/11/2022	DZX5548	E 43 2011813	74550	08/11/2022
DZX6667	E 43 2010870	75870	07/11/2022	DZX7461	E 43 2006631	74550	06/11/2022
EAA0A42	E 43 2006575	74550	06/11/2022	EAD9D94	E 43 2009538	74550	06/11/2022
EAE7A34	E 43 2011542	74550	08/11/2022	EAE9D32	E 43 2010066	74550	07/11/2022
EAF2920	E 43 2011502	60503	08/11/2022	EAF9212	E 43 2007052	74550	06/11/2022
EAI0A50	E 43 2006608	56732	06/11/2022	EAI5626	E 43 2009702	74630	06/11/2022
EAI8C49	E 43 2010477	74550	07/11/2022	EAI8C49	E 43 2010527	74550	07/11/2022
EAJ3186	E 43 2006546	74630	06/11/2022	EAR4442	E 43 2011254	60503	08/11/2022
EAY7824	E 43 2010333	60503	07/11/2022	EBB5D98	E 43 2011648	60503	08/11/2022
EBB7300	E 43 2009755	74550	06/11/2022	EBC3B96	E 43 2011491	60503	08/11/2022
EBC6908	E 43 2010094	74550	07/11/2022	EBC9546	E 43 2010920	75870	07/11/2022
EBE7986	E 43 2010077	60503	07/11/2022	EBG6699	E 43 2006750	60503	06/11/2022
EBG9947	E 43 2007024	74550	06/11/2022	EBH9305	E 43 2011388	60503	08/11/2022
EBI5B65	E 43 2010558	74550	07/11/2022	EBJ5930	E 43 2011722	74550	08/11/2022
EBJ6135	E 43 2007145	74550	06/11/2022	EBN7057	E 43 2010366	74630	07/11/2022
EBN8B21	E 43 2010919	74630	07/11/2022	EBR0I54	E 43 2006660	74630	06/11/2022
EBT4901	E 43 2007011	74550	06/11/2022	EBV9730	E 43 2010764	74550	07/11/2022
EBW1211	E 43 2011689	74630	08/11/2022	EBW2C39	E 43 2011239	56732	08/11/2022
EBX0406	E 43 2011366	60503	08/11/2022	EBX7093	E 43 2009579	60503	06/11/2022
EBY2973	E 43 2010340	60503	07/11/2022	EBZ5113	E 43 2009878	74550	07/11/2022
ECG5610	E 43 2006931	60503	06/11/2022	ECJ0F64	E 43 2010541	74550	07/11/2022
ECK3668	E 43 2007289	74550	06/11/2022	ECO4D26	E 43 2011287	60503	08/11/2022
ECP4717	E 43 2011732	74630	08/11/2022	ECR6G84	E 43 2012119	75870	08/11/2022
ECR6G84	E 43 2011045	75870	07/11/2022	ECT5251	E 43 2009994	60503	07/11/2022
ECV8H77	E 43 2011934	75870	08/11/2022	ECV9B57	E 43 2009627	60503	06/11/2022
EDA2192	E 43 2010314	74550	07/11/2022	EDC1B60	E 43 2009612	60503	06/11/2022
EDC2383	E 43 2006761	74550	06/11/2022	EDC2680	E 43 2010406	74550	07/11/2022
EDC3831	C 00 1144344	76331	10/11/2022	EDC3862	E 43 2007177	74550	06/11/2022
EDC7505	E 43 2009854	74550	06/11/2022	EDG7877	E 43 2011724	74550	08/11/2022
EDI6D27	E 43 2009883	74550	07/11/2022	EDJ8I85	E 43 2007118	74550	06/11/2022
EDP2H77	E 43 2011637	60503	08/11/2022	EDX8724	E 43 2011594	74550	08/11/2022
EDX8724	E 43 2011224	74550	08/11/2022	EEB8883	E 43 2010057	74550	07/11/2022
EEF1J50	E 43 2009787	74550	06/11/2022	EEG2508	E 43 2012822	74550	09/11/2022
EEG8319	E 43 2011250	60503	08/11/2022	EEH3651	E 43 2011358	60503	08/11/2022
EEH8670	E 43 2012035	74550	08/11/2022	EEH8J75	E 43 2010382	60503	07/11/2022
EEI7127	E 43 2006807	60503	06/11/2022	EEK7J84	E 43 2010288	74550	07/11/2022
EEK7J84	E 43 2011569	74550	08/11/2022	EEK7J84	E 43 2011571	74550	08/11/2022
EEL0368	E 43 2010189	74550	07/11/2022	EEL3H38	E 43 2006860	60503	06/11/2022
EEP6267	E 43 2009973	60503	07/11/2022	EEP8G71	E 43 2010170	60503	07/11/2022
EES5D75	E 43 2011168	60503	08/11/2022	EET0885	E 43 2009778	74550	06/11/2022
EET2I78	E 43 2011711	74550	08/11/2022	EET3849	E 43 2011744	74550	08/11/2022
EET7338	E 43 2009884	74550	07/11/2022	EET8426	E 43 2006777	60503	06/11/2022
EET8G48	E 43 2011590	60503	08/11/2022	EEU1098	E 43 2011479	60503	08/11/2022
EEU1098	E 43 2012656	60503	09/11/2022	EEU8C20	E 43 2010592	74550	07/11/2022
EEX0353	C 00 1140322	76332	08/11/2022	EEY1B04	E 43 2009703	74550	06/11/2022
EEZ2576	C 00 1144337	55500	08/11/2022	EFC6998	E 43 2009877	74550	07/11/2022
EFC7730	E 43 2006808	60503	06/11/2022	EFT4D85	E 43 2006833	74550	06/11/2022
EFT4D85	E 43 2007140	74550	06/11/2022	EFX7B35	E 43 2012285	75870	08/11/2022
EFY9739	E 43 2011851	60503	08/11/2022	EFZ3A47	E 43 2009944	74550	07/11/2022
EGC4G00	E 43 2010440	60503	07/11/2022	EGE4242	E 43 2010214	74550	07/11/2022
EGE4242	E 43 2011346	74550	08/11/2022	EGG6717	E 43 2009923	74550	07/11/2022
EGH6H94	E 43 2010356	60503	07/11/2022	EGK5390	E 43 2010801	75870	07/11/2022
EGK5I02	E 43 2010272	60503	07/11/2022	EGQ3551	E 43 2011024	75870	07/11/2022
EGR9H20	E 43 2011596	74550	08/11/2022	EGS0C82	E 43 2011692	74550	08/11/2022
EGS3690	E 43 2011668	60503	08/11/2022	EGS7697	E 43 2011807	74550	08/11/2022
EGT9151	E 43 2011518	74550	08/11/2022	EGT9943	E 43 2012052	74630	08/11/2022
EGX3650	E 43 2010140	56732	07/11/2022	EHN5C29	E 43 2009786	74550	06/11/2022
EHR1J64	E 43 2011959	60503	08/11/2022	EHR2734	E 43 2011232	74550	08/11/2022
EHZ6442	E 43 2009857	74550	06/11/2022	EIF3237	E 43 2009952	74550	07/11/2022
EIN9C85	E 43 2012065	74550	08/11/2022	EIU7778	E 43 2011857	56732	08/11/2022
EIU8F28	E 43 2010062	74550	07/11/2022	EIV9887	E 43 2007287	74550	06/11/2022
EIW6C45	C 00 1148101	76332	10/11/2022	EIY1375	E 43 2010556	74550	07/11/2022
EJA0B96	E 43 2012083	74550	08/11/2022	EJA3995	E 43 2010415	74550	07/11/2022
EJA4889	E 43 2011866	56732	08/11/2022	EJB0659	E 43 2010325	60503	07/11/2022
EJB4677	E 43 2009765	74550	06/11/2022	EJB5218	E 43 2010315	74550	07/11/2022
EJC2214	E 43 2006625	74550	06/11/2022	EJE8H03	E 43 2009791	74630	06/11/2022
EJH6492	E 43 2007224	74630	06/11/2022	EJJ2850	E 43 2010935	74630	07/11/2022
EJJ5322	E 43 2010084	60503	07/11/2022	EJJ8116	E 43 2009593	74550	06/11/2022
EJJ8568	E 43 2010551	74550	07/11/2022	EJK8H44	E 43 2010309	74630	07/11/2022
EJL5821	E 43 2010022	60503	07/11/2022	EJN5F98	E 43 2009644	74550	06/11/2022
EJQ0I72	E 43 2010557	74550	07/11/2022	EJR9864	E 43 2012071	74550	08/11/2022
EJS3277	E 43 2007208	74550	06/11/2022	EJS3H59	E 43 2009595	74550	06/11/2022
EJY3017	E 43 2012096	75870	08/11/2022	EJY3017	E 43 2012254	75870	08/11/2022
EKI8850	C 00 881583	57380	09/11/2022	EKI9977	E 43 2009563	74630	06/11/2022
EKK6561	E 43 2009650	74550	06/11/2022	EKL1332	E 43 2006989	74550	06/11/2022
EKL3389	E 43 2009674	74630	06/11/2022	EKL3648	E 43 2010622	74550	07/11/2022
EKL3794	E 43 2007183	74550	06/11/2022	EKL4021	E 43 2009941	60503	07/11/2022
EKL5A34	E 43 2009866	74550	06/11/2022	EKL7169	E 43 2006547	74550	06/11/2022
EKL9179	E 43 2012960	74550	09/11/2022	EKO0977	E 43 2010321	60503	07/11/2022
EKO4087	E 43 2009689	74550	06/11/2022	EKP4520	E 43 2011341	60503	08/11/2022
EKP4G51	E 43 2011550	74550	08/11/2022	EKQ7E01	E 43 2011973	60503	08/11/2022
EKQ8506	E 43 2009963	74550	07/11/2022	EKQ9985	E 43 2011528	74550	08/11/2022
EKW1766	E 43 2006745	74550	06/11/2022	EKX2813	E 43 2007146	60503	06/11/2022
EKX9J53	E 43 2010173	60503	07/11/2022	EKY2697	E 43 2006825	74550	06/11/2022
EKY7408	E 43 2007106	74550	06/11/2022	ELC8228	E 43 2011181	60503	08/11/2022
ELF4134	E 43 2007105	74550	06/11/2022	ELG0800	E 43 2009983	60503	07/11/2022
ELG1D42	E 43 2010439	60503	07/11/2022	ELG5J39	E 43 2009655	74630	06/11/2022
ELH5032	E 43 2011156	74550	08/11/2022	ELI4598	E 43 2013010	60503	09/11/2022
ELK4194	E 43 2010058	74550	07/11/2022	ELL2I14	E 43 2011612	74630	08/11/2022
ELL9C28	E 43 2010833	75870	07/11/2022	ELO0412	E 43 2010555	74630	07/11/2022
ELO0412	E 43 2011869	74630	08/11/2022	ELP9101	E 43 2009759	74550	06/11/2022
ELS2B76	E 43 2007046	74550	06/11/2022	ELT4918	E 43 2012032	74550	08/11/2022
ELW9520	E 43 2010402	74550	07/11/2022	ELX5290	E 43 2009534	74550	06/11/2022
ELY2G32	E 43 2011109	75870	07/11/2022	EMF8353	E 43 2009937	74550	07/11/2022
EMG0215	E 43 2006964	74550	06/11/2022	EMJ4607	E 43 2010088	60503	07/11/2022
EMJ6H18	E 43 2009517	60503	06/11/2022	EMN9067	E 43 2011789	74550	08/11/2022
EMO7207	E 43 2007080	60503	06/11/2022	EMP1F03	E 43 2011471	74550	08/11/2022
EMQ6842	E 43 2010626	74630	07/11/2022	EMR5317	E 43 2010165	74550	07/11/2022
EMR5317	C 00 1148128	76331	10/11/2022	EMR9984	C 00 1143567	76331	08/11/2022
EMW6826	E 43 2010320	60503	07/11/2022	EMX8105	E 43 2006696	60503	06/11/2022
EMY2809	E 43 2010092	74630	07/11/2022	ENA4842	E 43 2009646	74550	06/11/2022
ENA4E32	E 43 2006947	74550	06/11/2022	ENA6560	E 43 2011148	74550	08/11/2022
END7C39	E 43 2009698	74630	06/11/2022	ENE7E49	E 43 2007015	74550	06/11/2022
ENG2083	E 43 2011635	60503	08/11/2022	ENI7679	C 00 1148086	72340	10/11/2022
ENI8A75	E 43 2010585	74550	07/11/2022	ENI9955	E 43 2011574	74550	08/11/2022
ENJ4D34	E 43 2007198	60503	06/11/2022	ENK8258	E 43 2012141	75870	08/11/2022
ENL9H48	E 43 2010510	60503	07/11/2022	ENN6H69	E 43 2006617	60503	06/11/2022
ENT4975	E 43 2011758	74550	08/11/2022	ENU8827	E 43 2006540	74630	06/11/2022
EOC3I13	E 43 2011729	74630	08/11/2022	EOE7886	E 43 2012155	75870	08/11/2022
EOE7886	E 43 2012197	75870	08/11/2022	EOJ5I31	E 43 2009961	74550	07/11/2022
EOR2767	E 43 2011812	74550	08/11/2022	EOV8430	E 43 2011863	60503	08/11/2022
EPF0H95	E 43 2010560	74550	07/11/2022	EPF0H95	E 43 2010581	74630	07/11/2022
EPJ7A71	E 43 2007218	74550	06/11/2022	EPL7269	E 43 2011360	74550	08/11/2022
EPT5A69	E 43 2011792	74550	08/11/2022	EPX8002	E 43 2007207	74550	06/11/2022
EPZ2855	E 43 2010940	74550	07/11/2022	EPZ3H89	E 43 2010281	74550	07/11/2022
EPZ5750	E 43 2010845	75870	07/11/2022	EPZ8830	E 43 2006804	74550	06/11/2022
EPZ8H74	E 43 2009714	74550	06/11/2022	EPZ9387	E 43 2010410	60503	07/11/2022

EQA0343	E 43 2011836	74550	08/11/2022
EQE6567	E 43 2012147	75870	08/11/2022
EQH9A84	E 43 2007110	74550	06/11/2022
EQI9369	C 00 1139952	76331	10/11/2022
EQN6D67	E 43 2011200	60503	08/11/2022
EQS1605	E 43 2009505	74550	06/11/2022
EQX2527	E 43 2011265	60503	08/11/2022
ERC0714	E 43 2007283	60503	06/11/2022
ERJ6J71	E 43 2007141	74630	06/11/2022
ERQ3963	E 43 2012053	74630	08/11/2022
ESC2456	E 43 2010735	74630	07/11/2022
ESW1B33	E 43 2009783	74630	06/11/2022
ETH7532	E 43 2012842	60503	09/11/2022
ETL2H59	E 43 2011231	74550	08/11/2022
ETL4165	E 43 2010727	74550	07/11/2022
ETY1D40	E 43 2011376	60503	08/11/2022
EUB1835	E 43 2011768	74550	08/11/2022
EUC4976	E 43 2011204	60503	08/11/2022
EUD9G85	E 43 2010242	74550	07/11/2022
EUJ9455	C 00 1143569	76331	08/11/2022
EUM0403	E 43 2009989	60503	07/11/2022
EUM9I88	E 43 2012025	74550	08/11/2022
EUN3951	E 43 2010149	56732	07/11/2022
EUP0565	E 43 2010914	74630	07/11/2022
EUR1506	E 43 2009647	74550	06/11/2022
EUT9095	E 43 2009657	74550	06/11/2022
EUV7917	E 43 2010574	74550	07/11/2022
EVE5I38	E 43 2010566	74550	07/11/2022
EVG0389	E 43 2010224	74550	07/11/2022
EVG1404	E 43 2006543	74550	06/11/2022
EVG2133	E 43 2010431	60503	07/11/2022
EVL4991	E 43 2009651	74550	06/11/2022
EVY0527	E 43 2011130	57463	07/11/2022
EVY2612	E 43 2007130	60503	06/11/2022
EVY8866	E 43 2006672	60503	06/11/2022
EWH9461	E 43 2012022	74710	08/11/2022
EWL1D03	E 43 2009895	74550	07/11/2022
EWP5H93	E 43 2011286	60503	08/11/2022
EWT0501	E 43 2010176	60503	07/11/2022
EWU4J66	E 43 2012230	75870	08/11/2022
EXA2F57	E 43 2010323	60503	07/11/2022
EXE4125	E 43 2009522	60503	06/11/2022
EXH3A64	C 00 1143571	76331	08/11/2022
EXJ8B67	E 43 2006629	60503	06/11/2022
EXS4553	E 43 2009943	74550	07/11/2022
EXS9835	E 43 2006648	56732	06/11/2022
EXT1I31	E 43 2011449	60503	08/11/2022
EXU0D35	E 43 2006633	56732	06/11/2022
EXV8E33	E 43 2007049	74550	06/11/2022
EYA9711	E 43 2006711	74550	06/11/2022
EYI1764	E 43 2009661	74550	06/11/2022
EYI2338	E 43 2007161	60503	06/11/2022
EYJ3J41	E 43 2012245	75870	08/11/2022
EYM4D51	E 43 2006664	60503	06/11/2022
EYN9349	E 43 2009569	74550	06/11/2022
EYU7634	E 43 2010198	74550	07/11/2022
EYY4C04	E 43 2007284	74710	06/11/2022
EYZ1278	E 43 2010037	60503	07/11/2022
EZE0324	E 43 2009948	74550	07/11/2022
EZG0478	E 43 2010400	74550	07/11/2022
EZI0685	E 43 2007123	74550	06/11/2022
EZI8B68	E 43 2009769	74630	06/11/2022
EZJ9G78	E 43 2007091	60503	06/11/2022
EZL0634	E 43 2012146	75870	08/11/2022
EZL9654	E 43 2012210	75870	08/11/2022
EZM7D10	E 43 2011297	60503	08/11/2022
EZN9J01	E 43 2009742	74710	06/11/2022
EZU2I63	E 43 2007067	74550	06/11/2022
EZX2664	E 43 2006710	60503	06/11/2022
EZZ9H86	E 43 2011767	74630	08/11/2022
FAC2573	E 43 2006754	60503	06/11/2022
FAG3460	E 43 2011659	60503	08/11/2022
FAJ4936	E 43 2009518	74550	06/11/2022
FAM7097	E 43 2010266	60503	07/11/2022
FAN3I68	E 43 2006691	60503	06/11/2022
FAO4G82	E 43 2006784	60503	06/11/2022
FAR3811	E 43 2010604	74550	07/11/2022
FAT6F46	E 43 2011557	60503	08/11/2022
FAW4I32	E 43 2011300	60503	08/11/2022
FAY7130	E 43 2010609	74550	07/11/2022
FAZ1273	E 43 2010432	74550	07/11/2022
FBG3A57	E 43 2010080	74630	07/11/2022
FBQ2597	E 43 2010260	60503	07/11/2022
FBQ4447	C 00 1140324	76332	10/11/2022
FBQ8D93	E 43 2007107	74550	06/11/2022
FBY1128	E 43 2011782	74550	08/11/2022
FBY5F46	E 43 2012249	75870	08/11/2022
FCD6I35	E 43 2010250	60503	07/11/2022
FCH4234	E 43 2009622	74550	06/11/2022
FCJ1539	E 43 2012216	75870	08/11/2022
FCN8483	E 43 2012240	75870	08/11/2022
FCQ0600	E 43 2012139	75870	08/11/2022
FCQ9H73	E 43 2011336	74550	08/11/2022
FCU4E95	E 43 2007188	74630	06/11/2022
FCZ3715	E 43 2007270	74550	06/11/2022
FDL7H74	E 43 2010210	74550	07/11/2022
FDP4F40	E 43 2010792	75870	07/11/2022
FDS3250	E 43 2010197	74550	07/11/2022
FDU0010	E 43 2006529	74550	06/11/2022
FDZ9035	E 43 2010291	74710	07/11/2022
FEB1H25	E 43 2006812	60503	06/11/2022
FEG7495	E 43 2011348	60503	08/11/2022
FEK7944	E 43 2012029	74550	08/11/2022
FER5C05	E 43 2009704	74550	06/11/2022
FEU5J75	E 43 2007100	74550	06/11/2022
FEV3A20	E 43 2010118	60503	07/11/2022
FEW2936	E 43 2012026	74550	08/11/2022
FFC4737	E 43 2012204	75870	08/11/2022
FFE2485	E 43 2010254	60503	07/11/2022
FFG7J57	E 43 2007031	74550	06/11/2022
FFJ1994	E 43 2006920	74550	06/11/2022
FFK4020	E 43 2012779	74550	09/11/2022
FFL7486	E 43 2010155	60503	07/11/2022
FFN4H34	E 43 2012049	74550	08/11/2022
FFN5586	E 43 2012194	75870	08/11/2022
FFP0479	E 43 2009772	74550	06/11/2022
FFQ8752	E 43 2012215	75870	08/11/2022
FFY2879	E 43 2012212	75870	08/11/2022
FGB3H59	E 43 2011138	74550	08/11/2022
FGG5243	E 43 2007175	74550	06/11/2022
FGI5F97	E 43 2009631	74550	06/11/2022
FGM0080	E 43 2010115	56732	07/11/2022
EQB2C87	E 43 2009960	74630	07/11/2022
EQF8D70	C 00 1144423	55413	10/11/2022
EQI3393	E 43 2010172	60503	07/11/2022
EQK7221	E 43 2009945	74550	07/11/2022
EQR4469	E 43 2011240	60503	08/11/2022
EQS3104	E 43 2009614	74550	06/11/2022
EQY8623	E 43 2012629	60503	09/11/2022
ERJ4707	E 43 2006585	74550	06/11/2022
ERL6H74	E 43 2011298	60503	08/11/2022
ERY6A78	E 43 2011877	74550	08/11/2022
EST8789	E 43 2010293	60503	07/11/2022
ETA7988	E 43 2011253	60503	08/11/2022
ETL0120	E 43 2009512	74630	06/11/2022
ETL4080	E 43 2010347	74550	07/11/2022
ETP7H23	E 43 2010447	60503	07/11/2022
EUA7F94	E 43 2010217	74550	07/11/2022
EUB4D15	E 43 2007000	74550	06/11/2022
EUC9G19	E 43 2007190	60503	06/11/2022
EUG9467	E 43 2009761	74630	06/11/2022
EUL3A51	E 43 2011242	60503	08/11/2022
EUM1250	E 43 2010495	74550	07/11/2022
EUN1I45	E 43 2009980	60503	07/11/2022
EUO8900	E 43 2006788	60503	06/11/2022
EUQ2793	E 43 2010354	74550	07/11/2022
EUR9819	E 43 2010063	74550	07/11/2022
EUV3424	E 43 2010760	74550	07/11/2022
EVD7070	C 00 802941	55500	07/11/2022
EVF6J26	E 43 2010324	60503	07/11/2022
EVG0417	E 43 2009502	74550	06/11/2022
EVG1757	E 43 2011375	74550	08/11/2022
EVH0C54	E 43 2010853	75870	07/11/2022
EVP8756	E 43 2010726	74630	07/11/2022
EVY1413	E 43 2011684	60503	08/11/2022
EVY2909	E 43 2010146	60503	07/11/2022
EWF0545	E 43 2007214	74550	06/11/2022
EWK0538	E 43 2010398	60503	07/11/2022
EWM7D03	E 43 2010538	74630	07/11/2022
EWS4267	E 43 2006813	60503	06/11/2022
EWT2536	E 43 2009795	74550	06/11/2022
EWX5298	E 43 2006657	74550	06/11/2022
EXD6D08	E 43 2009617	74550	06/11/2022
EXE8970	E 43 2009833	74550	06/11/2022
EXH8H30	E 43 2009850	74550	06/11/2022
EXM3653	E 43 2012023	74550	08/11/2022
EXS8256	E 43 2007282	60503	06/11/2022
EXT1273	E 43 2006958	74710	06/11/2022
EXT8J04	E 43 2011389	60503	08/11/2022
EXU9784	E 43 2010064	74550	07/11/2022
EYA7E11	E 43 2006938	74550	06/11/2022
EYD6143	E 43 2010338	74550	07/11/2022
EYI2323	E 43 2006758	60503	06/11/2022
EYI3699	E 43 2010379	74550	07/11/2022
EYJ4805	E 43 2009667	74550	06/11/2022
EYN8251	E 43 2012172	75870	08/11/2022
EYT2590	E 43 2009693	74550	06/11/2022
EYV5464	E 43 2011739	74550	08/11/2022
EYY9066	E 43 2010846	75870	07/11/2022
EZD8H55	E 43 2007085	60503	06/11/2022
EZE4304	E 43 2010549	74550	07/11/2022
EZH8486	E 43 2009851	74550	06/11/2022
EZI3J34	E 43 2006901	60503	06/11/2022
EZJ0F94	E 43 2011662	60503	08/11/2022
EZK0558	E 43 2009728	74550	06/11/2022
EZL5974	E 43 2010156	60503	07/11/2022
EZM2918	E 43 2006685	60503	06/11/2022
EZN5532	E 43 2009832	74630	06/11/2022
EZR5653	E 43 2006930	74550	06/11/2022
EZV6J87	E 43 2011629	60503	08/11/2022
EZY5174	E 43 2010924	74550	07/11/2022
FAB0H25	E 43 2011560	74550	08/11/2022
FAE9358	E 43 2006828	60503	06/11/2022
FAG9F73	E 43 2012443	60503	09/11/2022
FAM0C37	E 43 2010588	74550	07/11/2022
FAN0129	E 43 2009700	74550	06/11/2022
FAN5576	E 43 2006562	60503	06/11/2022
FAP8510	E 43 2012159	75870	08/11/2022
FAR5262	E 43 2011952	75870	08/11/2022
FAV4E72	E 43 2009610	74550	06/11/2022
FAX6270	E 43 2011379	60503	08/11/2022
FAY8796	E 43 2009870	74710	06/11/2022
FAZ6731	E 43 2006527	74550	06/11/2022
FBI8803	E 43 2009684	74630	06/11/2022
FBQ4438	E 43 2011726	74630	08/11/2022
FBQ5482	E 43 2006558	60503	06/11/2022
FBY0418	E 43 2012064	74550	08/11/2022
FBY3F49	E 43 2011754	74550	08/11/2022
FCC2773	E 43 2011600	74550	08/11/2022
FCF8G57	E 43 2011882	74550	08/11/2022
FCH8H06	E 43 2011802	74550	08/11/2022
FCJ7A53	E 43 2009616	74550	06/11/2022
FCO5538	E 43 2011256	60503	08/11/2022
FCQ0600	E 43 2012192	75870	08/11/2022
FCS8I69	E 43 2009723	74550	06/11/2022
FCX2987	E 43 2006627	74550	06/11/2022
FDI5087	E 43 2011541	74630	08/11/2022
FDL7H74	E 43 2009947	74550	07/11/2022
FDS0G99	E 43 2009514	60503	06/11/2022
FDT5318	E 43 2010183	74550	07/11/2022
FDU5373	E 43 2011707	60503	08/11/2022
FEA0E85	E 43 2010247	74550	07/11/2022
FEB4F45	E 43 2009688	74550	06/11/2022
FEI8567	E 43 2011306	60503	08/11/2022
FEN7073	E 43 2007025	60503	06/11/2022
FET2G42	E 43 2011827	74550	08/11/2022
FEV0B68	E 43 2011815	74550	08/11/2022
FEV8531	C 00 1081514	76332	10/11/2022
FFC3979	E 43 2010620	74630	07/11/2022
FFC7I78	E 43 2013094	74550	09/11/2022
FFF7812	E 43 2011643	60503	08/11/2022
FFH7J45	E 43 2009794	75870	06/11/2022
FFK3C86	E 43 2009951	74550	07/11/2022
FFL0156	E 43 2011458	74550	08/11/2022
FFL8I96	E 43 2011406	74550	08/11/2022
FFN5585	E 43 2012144	75870	08/11/2022
FFP0028	C 00 1148080	72340	10/11/2022
FFP2F27	E 43 2011328	60503	08/11/2022
FFX3I39	E 43 2009998	74550	07/11/2022
FGA5915	E 43 2010370	60503	07/11/2022
FGD7044	C 00 1144424	51851	10/11/2022
FGH8174	E 43 2007136	74550	06/11/2022
FGJ4D14	E 43 2006822	60503	06/11/2022
FGM1498	E 43 2006946	74550	06/11/2022
FGM4626	E 43 2006708	60503	06/11/2022
FGM7745	C 00 1148084	52152	10/11/2022
FGM7745	C 00 1148082	72340	10/11/2022
FGM9728	E 43 2007226	74550	06/11/2022
FGN9487	E 43 2011599	74550	08/11/2022
FGQ8164	E 43 2006904	60503	06/11/2022
FGR6661	E 43 2011846	60503	08/11/2022
FGR8347	E 43 2010461	74550	07/11/2022
FGS8475	E 43 2006623	56732	06/11/2022
FGW3278	E 43 2010729	74630	07/11/2022
FGY1150	E 43 2006816	60503	06/11/2022
FHG2I78	E 43 2011371	74550	08/11/2022
FHG4885	E 43 2006570	74550	06/11/2022
FHI1H33	E 43 2009856	74550	06/11/2022
FHJ8385	E 43 2010534	74550	07/11/2022
FHO2E47	E 43 2009721	74630	06/11/2022
FHP4920	E 43 2009782	74550	06/11/2022
FHS6H92	E 43 2006630	60503	06/11/2022
FHZ0790	E 43 2009750	74550	06/11/2022
FHZ3994	E 43 2010670	74550	07/11/2022
FHZ7A97	E 43 2011880	74550	08/11/2022
FIB4575	E 43 2011561	74550	08/11/2022
FIC0F15	E 43 2010374	60503	07/11/2022
FIG2H09	E 43 2010936	74550	07/11/2022
FIH0A54	E 43 2009860	74630	06/11/2022
FIH9G56	E 43 2006699	60503	06/11/2022
FIQ9B52	C 00 1144269	51852	10/11/2022
FIS8497	E 43 2006939	74550	06/11/2022
FIU6F37	E 43 2009910	60503	07/11/2022
FIX4E52	E 43 2010368	74550	07/11/2022
FJA6619	E 43 2010240	74550	07/11/2022
FJB3621	C 00 1144348	55500	10/11/2022
FJH5I31	E 43 2006832	74550	06/11/2022
FJI3962	E 43 2012044	74550	08/11/2022
FJL7H53	E 43 2012140	75870	08/11/2022
FJM4496	E 43 2007206	74550	06/11/2022
FJO1C28	E 43 2010665	74550	07/11/2022
FJP4334	E 43 2011535	60503	08/11/2022
FJR7D27	E 43 2010684	74550	07/11/2022
FJT6755	E 43 2007116	74550	06/11/2022
FJZ0819	E 43 2006689	60503	06/11/2022
FKE9208	E 43 2007228	74550	06/11/2022
FKK2F27	E 43 2011437	60503	08/11/2022
FKM5290	E 43 2010539	74630	07/11/2022
FKO2D50	E 43 2010298	60503	07/11/2022
FKT3034	E 43 2007178	60503	06/11/2022
FLE2A87	E 43 2010081	60503	07/11/2022
FLF5783	E 43 2007056	74550	06/11/2022
FLM0560	E 43 2012224	75870	08/11/2022
FLQ3D28	E 43 2010897	75870	07/11/2022
FLS6418	E 43 2007197	60503	06/11/2022
FLW9D38	E 43 2010444	60503	07/11/2022
FLZ3D61	E 43 2009933	60503	07/11/2022
FMD4956	E 43 2009907	60503	07/11/2022
FME8D33	E 43 2012200	75870	08/11/2022
FMF5785	E 43 2011400	74550	08/11/2022
FML6H18	E 43 2011976	60503	08/11/2022
FMQ3F59	E 43 2011718	74550	08/11/2022
FMS1G07	E 43 2006602	60503	06/11/2022
FMV6947	E 43 2010579	74550	07/11/2022
FMZ0H55	E 43 2006550	74550	06/11/2022
FNB2377	E 43 2006753	60503	06/11/2022
FND7658	E 43 2007114	74550	06/11/2022
FNF8785	E 43 2011432	60503	08/11/2022
FNO2423	E 43 2010569	74550	07/11/2022
FNQ1H23	C 00 1143700	60501	10/11/2022
FNR1157	E 43 2012162	75870	08/11/2022
FNV6I97	E 43 2011636	60503	08/11/2022
FNW4475	E 43 2009706	74550	06/11/2022
FOB7J57	E 43 2012234	75870	08/11/2022
FOE1159	E 43 2012193	75870	08/11/2022
FOE1159	E 43 2010756	75870	07/11/2022
FOE9471	E 43 2010127	56732	07/11/2022
FOH0B06	E 43 2012725	74630	09/11/2022
FOH4A75	E 43 2011185	60503	08/11/2022
FOI6698	E 43 2012227	75870	08/11/2022
FOL2896	E 43 2011468	74630	08/11/2022
FOM4201	E 43 2012190	75870	08/11/2022
FOP8F97	E 43 2012248	75870	08/11/2022
FOR4D93	E 43 2007230	74550	06/11/2022
FOS6H57	E 43 2006720	74550	06/11/2022
FOZ4025	E 43 2006896	60503	06/11/2022
FPA3390	E 43 2011803	74630	08/11/2022
FPB2B49	C 00 1139951	76331	10/11/2022
FPC7450	E 43 2006719	60503	06/11/2022
FPF1H97	E 43 2006932	74630	06/11/2022
FPJ4A43	E 43 2011308	60503	08/11/2022
FPM0I12	E 43 2010004	60503	07/11/2022
FPN5548	E 43 2011682	60503	08/11/2022
FPU3A74	E 43 2011225	74550	08/11/2022
FQI2253	E 43 2010391	60503	07/11/2022
FQJ9F23	E 43 2011654	60503	08/11/2022
FQK9900	E 43 2010337	74630	07/11/2022
FQL8J47	E 43 2009757	74550	06/11/2022
FQO7389	E 43 2009986	60503	07/11/2022
FQR0745	E 43 2010508	56732	07/11/2022
FQT0025	C 00 1140200	56225	10/11/2022
FQW5I34	E 43 2010578	74550	07/11/2022
FQY8H66	E 43 2009740	74550	06/11/2022
FRF1A16	E 43 2012121	75870	08/11/2022
FRK9C74	E 43 2009888	74550	07/11/2022
FRN1B79	E 43 2011646	60503	08/11/2022
FRO8742	E 43 2007169	74550	06/11/2022
FRS6756	E 43 2011383	60503	08/11/2022
FRV1166	E 43 2010608	74630	07/11/2022
FRW0F57	E 43 2010392	60503	07/11/2022
FRX9409	E 43 2010104	60503	07/11/2022
FRZ4A63	C 00 1144272	60501	10/11/2022
FSA1365	E 43 2012273	75870	08/11/2022
FSC6G16	E 43 2010053	60503	07/11/2022
FSF6462	E 43 2010030	60503	07/11/2022
FSH1971	E 43 2007154	74550	06/11/2022
FSM5227	E 43 2011818	74550	08/11/2022
FSO2J78	E 43 2006592	74550	06/11/2022
FSQ4E03	E 43 2011472	74550	08/11/2022
FSR9854	E 43 2006891	60503	06/11/2022
FTD7238	E 43 2009927	60503	07/11/2022
FTJ2412	E 43 2012154	75870	08/11/2022
FTL1G52	E 43 2010660	74550	07/11/2022
FTS5H48	E 43 2010020	60503	07/11/2022
FTV7104	E 43 2011264	60503	08/11/2022
FTX8745	E 43 2010271	60503	07/11/2022
FGM6B06	E 43 2011244	56732	08/11/2022
FGM7745	C 00 1148085	54522	10/11/2022
FGM7745	C 00 1148083	58431	10/11/2022
FGN9487	E 43 2007115	74550	06/11/2022
FGQ3362	E 43 2010737	74630	07/11/2022
FGR6031	E 43 2006534	74550	06/11/2022
FGR6740	C 00 1140198	55680	10/11/2022
FGS7F58	E 43 2011779	74550	08/11/2022
FGT5E77	E 43 2009767	74710	06/11/2022
FGX9343	E 43 2010681	74630	07/11/2022
FHG2548	E 43 2007143	74550	06/11/2022
FHG3845	E 43 2010292	60503	07/11/2022
FHG5307	E 43 2010192	74550	07/11/2022
FHI5852	E 43 2010602	74550	07/11/2022
FHK7719	C 00 1143573	76331	08/11/2022
FHP3C07	E 43 2006988	74550	06/11/2022
FHQ3102	E 43 2011361	60503	08/11/2022
FHV5C16	E 43 2010600	74550	07/11/2022
FHZ2828	E 43 2011160	74550	08/11/2022
FHZ4080	E 43 2010313	74550	07/11/2022
FIA7502	E 43 2011665	60503	08/11/2022
FIB4C01	E 43 2006873	60503	06/11/2022
FIF4A73	E 43 2010116	56732	07/11/2022
FIG9563	E 43 2012292	75870	08/11/2022
FIH4711	E 43 2006821	60503	06/11/2022
FIN9678	E 43 2010319	60503	07/11/2022
FIR1D90	E 43 2010584	74550	07/11/2022
FIT4B66	E 43 2006834	74550	06/11/2022
FIV9132	C 00 1143568	76331	08/11/2022
FJA0685	E 43 2010191	74550	07/11/2022
FJA8141	E 43 2006560	60503	06/11/2022
FJB5785	E 43 2009708	74550	06/11/2022
FJI0A87	E 43 2011843	74550	08/11/2022
FJJ7490	E 43 2011369	60503	08/11/2022
FJM0293	E 43 2009905	60503	07/11/2022
FJO0F32	E 43 2006824	74550	06/11/2022
FJO2001	E 43 2007041	74630	06/11/2022
FJQ0D26	E 43 2011820	74550	08/11/2022
FJR7D27	E 43 2009924	60503	07/11/2022
FJW4168	E 43 2010042	60503	07/11/2022
FKC7916	E 43 2006607	60503	06/11/2022
FKH2A31	E 43 2006682	60503	06/11/2022
FKK3F32	E 43 2007055	74550	06/11/2022
FKN4H54	E 43 2006820	60503	06/11/2022
FKO4199	E 43 2009802	75870	06/11/2022
FKV8314	E 43 2009991	60503	07/11/2022
FLE5924	C 00 1112660	55500	11/11/2022
FLH3J26	E 43 2009881	74550	07/11/2022
FLM0876	E 43 2011335	74550	08/11/2022
FLQ8506	E 43 2010034	60503	07/11/2022
FLT9453	E 43 2010218	74550	07/11/2022
FLY8E27	E 43 2011841	74550	08/11/2022
FMC8814	C 00 1148092	54522	11/11/2022
FME1083	E 43 2010418	60503	07/11/2022
FMF3313	E 43 2010669	74550	07/11/2022
FML3H06	E 43 2007083	60503	06/11/2022
FMP3120	E 43 2011430	60503	08/11/2022
FMR6E33	E 43 2009635	74630	06/11/2022
FMT7J66	E 43 2011701	74550	08/11/2022
FMW2C02	E 43 2011738	74550	08/11/2022
FMZ4G92	E 43 2013182	74550	09/11/2022
FNC7E46	E 43 2011280	60503	08/11/2022
FND9807	E 43 2009715	74630	06/11/2022
FNN9433	E 43 2012222	75870	08/11/2022
FNP5165	E 43 2011450	60503	08/11/2022
FNR0C47	E 43 2010401	74630	07/11/2022
FNS3919	E 43 2011435	60503	08/11/2022
FNW0A98	E 43 2007167	74550	06/11/2022
FNY9I28	E 43 2011543	60503	08/11/2022
FOC0473	E 43 2011399	74550	08/11/2022
FOE1159	E 43 2011984	75870	08/11/2022
FOE3305	E 43 2009984	60503	07/11/2022
FOG5625	E 43 2011470	74550	08/11/2022
FOH3368	E 43 2011182	60503	08/11/2022
FOI1587	E 43 2009886	74550	07/11/2022
FOI6A07	E 43 2006997	74550	06/11/2022
FOL4D45	E 43 2009734	74550	06/11/2022
FON8E62	E 43 2011166	74550	08/11/2022
FOQ9879	E 43 2009855	74550	06/11/2022
FOS6753	E 43 2009785	74550	06/11/2022
FOX8915	E 43 2011507	60503	08/11/2022
FPA3390	E 43 2010550	74550	07/11/2022
FPA9B33	E 43 2010937	74630	07/11/2022
FPC5653	E 43 2009625	60503	06/11/2022
FPE0251	E 43 2009916	60503	07/11/2022
FPF9336	E 43 2007152	74630	06/11/2022
FPJ9672	E 43 2011498	74550	08/11/2022
FPM3C52	E 43 2010334	74550	07/11/2022
FPQ3C47	E 43 2006796	60503	06/11/2022
FQC8151	E 43 2010067	74550	07/11/2022
FQI7845	E 43 2011716	74550	08/11/2022
FQK1617	E 43 2006614	60503	06/11/2022
FQL2I95	E 43 2011462	74550	08/11/2022
FQN7753	E 43 2011577	60503	08/11/2022
FQQ0A26	E 43 2011892	74550	08/11/2022
FQS7C25	E 43 2011364	60503	08/11/2022
FQU6D56	E 43 2012624	60503	09/11/2022
FQX6D07	E 43 2009988	60503	07/11/2022
FRD5327	E 43 2006752	60503	06/11/2022
FRH4D86	E 43 2009745	74550	06/11/2022
FRL9F70	E 43 2010245	74550	07/11/2022
FRO0671	E 43 2012191	75870	08/11/2022
FRP3827	E 43 2007139	60503	06/11/2022
FRU3J88	E 43 2012441	56732	09/11/2022
FRV9J97	E 43 2006703	60503	06/11/2022
FRX8649	E 43 2010930	74550	07/11/2022
FRY8038	E 43 2011549	60503	08/11/2022
FRZ4A63	C 00 1144273	64830	10/11/2022
FSC6133	C 00 1143696	76332	10/11/2022
FSD3760	E 43 2009956	74630	07/11/2022
FSG4E93	E 43 2009784	74550	06/11/2022
FSL8465	E 43 2009858	74550	06/11/2022
FSO2901	E 43 2006705	60503	06/11/2022
FSP7D37	E 43 2009739	74550	06/11/2022
FSR5487	E 43 2011655	60503	08/11/2022
FTC1192	E 43 2010346	74550	07/11/2022
FTE7480	E 43 2011579	74550	08/11/2022
FTK6850	E 43 2011645	60503	08/11/2022
FTS3J78	E 43 2007288	74550	06/11/2022
FTS7578	E 43 2011610	60503	08/11/2022
FTW5283	E 43 2010599	74550	07/11/2022
FTY2A83	E 43 2012036	74550	08/11/2022

FTZ1561	E 43 2011501	60503	08/11/2022
FUD5B07	E 43 2010026	60503	07/11/2022
FUF9616	E 43 2006859	74550	06/11/2022
FUI7B79	E 43 2012062	74550	08/11/2022
FUL9873	E 43 2010307	74550	07/11/2022
FUQ4672	E 43 2006539	74630	06/11/2022
FUW9405	C 00 1143699	76331	10/11/2022
FVA1H70	E 43 2009634	74550	06/11/2022
FVF3H05	E 43 2011439	60503	08/11/2022
FVI1960	E 43 2010069	74550	07/11/2022
FVI7A33	E 43 2010433	60503	07/11/2022
FVK7C84	E 43 2009876	74550	07/11/2022
FVM3E69	E 43 2010071	74550	07/11/2022
FVO6E95	E 43 2011883	74550	08/11/2022
FVR0G98	E 43 2007014	74550	06/11/2022
FVU8543	E 43 2012399	60503	09/11/2022
FVW6C48	E 43 2009903	74550	07/11/2022
FWB4889	E 43 2007094	74550	06/11/2022
FWE2209	E 43 2011597	60503	08/11/2022
FWG5818	E 43 2006984	74630	06/11/2022
FWI3H75	E 43 2006913	60503	06/11/2022
FWO6C96	E 43 2006902	60503	06/11/2022
FWS5A67	E 43 2010256	60503	07/11/2022
FXB4066	E 43 2011481	60503	08/11/2022
FXD8D11	E 43 2010085	60503	07/11/2022
FXI1F72	E 43 2012041	74550	08/11/2022
FXN5316	E 43 2011510	74550	08/11/2022
FXR1I75	E 43 2012261	75870	08/11/2022
FXS3E54	E 43 2009683	74550	06/11/2022
FXS9B18	E 43 2010568	74550	07/11/2022
FXX1962	C 00 1148079	53800	10/11/2022
FYJ9C19	E 43 2010265	60503	07/11/2022
FYM7071	E 43 2011203	60503	08/11/2022
FYN2312	E 43 2007013	74550	06/11/2022
FYO8J43	E 43 2007221	74550	06/11/2022
FYT6B24	E 43 2010123	56732	07/11/2022
FYX3416	E 43 2011415	60503	08/11/2022
FZI6938	E 43 2010268	60503	07/11/2022
FZS8239	E 43 2010912	74550	07/11/2022
FZZ5F00	E 43 2011373	74550	08/11/2022
GAB8D34	E 43 2009917	74550	07/11/2022
GAE1105	E 43 2009872	74550	06/11/2022
GAK5I42	E 43 2012014	60503	08/11/2022
GAX9H32	E 43 2012112	75870	08/11/2022
GAY7J45	E 43 2011805	74630	08/11/2022
GBA5F56	C 00 881420	51851	02/11/2022
GBB1D03	E 43 2010327	74550	07/11/2022
GBD7E32	E 43 2009830	74550	06/11/2022
GBD7I16	E 43 2010733	74630	07/11/2022
GBF0675	C 00 1112662	55500	11/11/2022
GBL3I21	E 43 2010273	60503	07/11/2022
GBL9236	E 43 2006862	74550	06/11/2022
GBP1290	E 43 2011824	74550	08/11/2022
GBX6J29	E 43 2009623	56732	06/11/2022
GCA8470	E 43 2011808	74550	08/11/2022
GCA9G78	E 43 2010414	60503	07/11/2022
GCB3C56	E 43 2012218	75870	08/11/2022
GCF2C03	E 43 2010098	56732	07/11/2022
GCG1H43	E 43 2009691	74550	06/11/2022
GCI9E23	E 43 2010612	74550	07/11/2022
GCK1F30	E 43 2010161	74710	07/11/2022
GCN8513	E 43 2010394	60503	07/11/2022
GCQ0H44	E 43 2011060	75870	07/11/2022
GCU3B86	E 43 2011261	60503	08/11/2022
GCY5B06	C 00 1148088	72340	10/11/2022
GDG7714	E 43 2011728	74550	08/11/2022
GDK1267	C 00 1112664	55500	11/11/2022
GDL7239	E 43 2012209	75870	08/11/2022
GDN4F18	E 43 2012964	74550	09/11/2022
GDR6896	C 00 1148081	54522	10/11/2022
GDS1195	E 43 2007128	74550	06/11/2022
GDS9D42	E 43 2013180	74550	09/11/2022
GEA8I29	E 43 2011784	74550	08/11/2022
GEE1454	E 43 2010454	60503	07/11/2022
GEF5F37	E 43 2012941	74550	09/11/2022
GEH0J89	E 43 2012074	74550	08/11/2022
GEI8I76	E 43 2009840	74550	06/11/2022
GEK5905	E 43 2009985	60503	07/11/2022
GEL3E62	E 43 2011675	60503	08/11/2022
GEM4E47	E 43 2006610	74550	06/11/2022
GES8929	E 43 2010545	74550	07/11/2022
GEY7308	E 43 2012105	75870	08/11/2022
GFC7C45	E 43 2010028	60503	07/11/2022
GFG1173	E 43 2011380	60503	08/11/2022
GFN2609	E 43 2010904	75870	07/11/2022
GFR0135	E 43 2011241	56732	08/11/2022
GFX1278	E 43 2006986	60503	06/11/2022
GFZ7I53	E 43 2010078	60503	07/11/2022
GGE9H71	E 43 2009686	74550	06/11/2022
GGG5872	E 43 2010054	60503	07/11/2022
GGH6B98	E 43 2007081	60503	06/11/2022
GGL4991	E 43 2011325	60503	08/11/2022
GGP3D94	E 43 2010758	74550	07/11/2022
GGY6G08	E 43 2006704	60503	06/11/2022
GHA9B96	E 43 2009724	74550	06/11/2022
GHF8H74	E 43 2009777	74550	06/11/2022
GHL1944	E 43 2011150	74630	08/11/2022
GHN7H22	E 43 2011315	74630	08/11/2022
GHT1B06	E 43 2010605	74550	07/11/2022
GHY5386	E 43 2012050	74550	08/11/2022
GIC0B38	E 43 2009792	74550	06/11/2022
GIJ5J91	E 43 2011233	74550	08/11/2022
GIK2D64	E 43 2006718	60503	06/11/2022
GIL2I85	E 43 2012406	74550	09/11/2022
GIR6816	E 43 2011323	60503	08/11/2022
GJA6G13	E 43 2009997	60503	07/11/2022
GJE4H87	E 43 2012163	75870	08/11/2022
GJG3C61	E 43 2006591	74550	06/11/2022
GJH8057	E 43 2006849	60503	06/11/2022
GJL2H42	E 43 2013078	74550	09/11/2022
GJM0990	E 43 2011614	60503	08/11/2022
GJN9J34	E 43 2012627	56732	09/11/2022
GJT0E28	E 43 2009758	74550	06/11/2022
GJY9213	E 43 2010546	74550	07/11/2022
GKG1D74	E 43 2011713	74550	08/11/2022
GMO0416	E 43 2010403	74550	07/11/2022
GSJ5707	E 43 2012123	75870	08/11/2022
GTI6421	E 43 2009640	74550	06/11/2022
GUX1058	E 43 2006638	60503	06/11/2022
GXF7337	E 43 2011583	74630	08/11/2022
GYS1887	E 43 2009680	74550	06/11/2022
GZG8840	C 00 1112530	55500	08/11/2022
FUA6G57	E 43 2010883	75870	07/11/2022
FUE5857	E 43 2006673	60503	06/11/2022
FUI5G04	E 43 2012076	74550	08/11/2022
FUL5I39	E 43 2011816	74550	08/11/2022
FUM4F16	E 43 2006915	74550	06/11/2022
FUV1J81	C 00 1148090	58270	10/11/2022
FVA1F63	E 43 2011378	60503	08/11/2022
FVC6729	E 43 2007059	74550	06/11/2022
FVH8C53	E 43 2011333	74550	08/11/2022
FVI3A74	E 43 2009987	60503	07/11/2022
FVK7950	E 43 2012087	75870	08/11/2022
FVL3F37	E 43 2012228	75870	08/11/2022
FVO0032	E 43 2011453	60503	08/11/2022
FVQ3J45	E 43 2013179	74550	09/11/2022
FVS6296	E 43 2011179	60503	08/11/2022
FVW4966	E 43 2012067	74550	08/11/2022
FVX8326	E 43 2012145	75870	08/11/2022
FWD0E47	E 43 2012211	75870	08/11/2022
FWF7099	E 43 2009979	60503	07/11/2022
FWG8G14	E 43 2010076	60503	07/11/2022
FWK7677	C 00 1143572	76331	08/11/2022
FWO7248	E 43 2012138	75870	08/11/2022
FWY4156	E 43 2012213	75870	08/11/2022
FXB9225	E 43 2010033	60503	07/11/2022
FXD8D11	E 43 2011263	60503	08/11/2022
FXI8738	E 43 2009735	74550	06/11/2022
FXQ1H63	E 43 2006618	60503	06/11/2022
FXR3J82	E 43 2012870	74550	09/11/2022
FXS3E54	E 43 2009793	74550	06/11/2022
FXT1E36	E 43 2010105	56732	07/11/2022
FYB6898	E 43 2007185	74550	06/11/2022
FYM0E86	E 43 2010405	74630	07/11/2022
FYN0G38	E 43 2009568	74550	06/11/2022
FYO2A94	E 43 2009675	74550	06/11/2022
FYT5483	E 43 2010576	74550	07/11/2022
FYX3295	E 43 2009887	74550	07/11/2022
FZE3B68	E 43 2007084	60503	06/11/2022
FZR2G18	E 43 2012657	74550	09/11/2022
FZW1804	E 43 2007223	74550	06/11/2022
GAB3C91	E 43 2011755	74710	08/11/2022
GAC8A42	E 43 2007180	60503	06/11/2022
GAE6J94	E 43 2009624	74550	06/11/2022
GAV4E57	E 43 2010046	74550	07/11/2022
GAY1F78	E 43 2009828	74550	06/11/2022
GBA5F56	C 00 881421	65300	02/11/2022
GBB1D03	E 43 2011709	60503	08/11/2022
GBC0530	E 43 2011443	60503	08/11/2022
GBD7E32	E 43 2009722	74550	06/11/2022
GBE4I33	E 43 2011310	60503	08/11/2022
GBF4508	E 43 2011749	74630	08/11/2022
GBL8I32	E 43 2012054	74630	08/11/2022
GBN5D63	E 43 2011455	74550	08/11/2022
GBV3144	E 43 2011152	74550	08/11/2022
GBY0A82	E 43 2011589	74550	08/11/2022
GCA8711	E 43 2006735	74630	06/11/2022
GCB3213	E 43 2010045	74550	07/11/2022
GCC9248	E 43 2007235	74550	06/11/2022
GCG1E90	E 43 2012207	75870	08/11/2022
GCH4E46	E 43 2010032	60503	07/11/2022
GCJ0H76	E 43 2006955	60503	06/11/2022
GCM1903	E 43 2011695	74550	08/11/2022
GCO1J22	E 43 2012046	74550	08/11/2022
GCR6C15	E 43 2013011	60503	09/11/2022
GCV3279	E 43 2011303	60503	08/11/2022
GDD1233	E 43 2010355	60503	07/11/2022
GDJ3E45	E 43 2011794	74550	08/11/2022
GDL0A43	E 43 2012398	60503	09/11/2022
GDM5I72	E 43 2009863	74550	06/11/2022
GDQ8I60	E 43 2011385	60503	08/11/2022
GDR9G47	E 43 2012028	74710	08/11/2022
GDS1D38	E 43 2007199	74550	06/11/2022
GDY9A09	C 00 1112531	55500	10/11/2022
GEB2E96	E 43 2009744	74630	06/11/2022
GEE4942	E 43 2011457	74550	08/11/2022
GEG3266	E 43 2010212	74550	07/11/2022
GEI4122	E 43 2011419	60503	08/11/2022
GEJ7H14	E 43 2010341	74550	07/11/2022
GEK8E37	E 43 2009774	74550	06/11/2022
GEL9986	E 43 2010352	74550	07/11/2022
GEO4A74	E 43 2010744	74630	07/11/2022
GEX3B77	E 43 2009976	60503	07/11/2022
GEZ6E78	E 43 2010375	74550	07/11/2022
GFE4101	E 43 2009867	74550	06/11/2022
GFI1599	E 43 2010360	60503	07/11/2022
GFN9035	E 43 2010196	74550	07/11/2022
GFU1I17	E 43 2010473	74550	07/11/2022
GFY9B48	E 43 2007144	74710	06/11/2022
GGA5537	E 43 2011357	60503	08/11/2022
GGF0183	E 43 2009911	60503	07/11/2022
GGG6793	E 43 2011735	74550	08/11/2022
GGI3170	E 43 2010186	74550	07/11/2022
GGN6783	E 43 2009993	60503	07/11/2022
GGT2776	E 43 2012187	75870	08/11/2022
GHA0C46	E 43 2010540	74550	07/11/2022
GHC5686	E 43 2012038	74550	08/11/2022
GHG9593	E 43 2012182	75870	08/11/2022
GHM1B92	E 43 2011901	74630	08/11/2022
GHS2811	E 43 2009707	74550	06/11/2022
GHV8580	E 43 2012226	75870	08/11/2022
GHZ6F06	E 43 2009816	74550	06/11/2022
GIE6D23	E 43 2011838	74550	08/11/2022
GIJ8412	E 43 2009566	74550	06/11/2022
GIL0741	E 43 2011456	74630	08/11/2022
GIP3G73	E 43 2011787	74550	08/11/2022
GIY3C44	E 43 2010928	74550	07/11/2022
GJC8848	E 43 2009666	74630	06/11/2022
GJF9H73	E 43 2011176	60503	08/11/2022
GJH6B97	E 43 2009608	74550	06/11/2022
GJK5918	E 43 2010606	74550	07/11/2022
GJL3F45	E 43 2010723	74630	07/11/2022
GJN0636	E 43 2010055	74550	07/11/2022
GJO6H29	E 43 2011195	74550	08/11/2022
GJT5D16	E 43 2010163	74550	07/11/2022
GJZ4B39	E 43 2010672	74550	07/11/2022
GMG3D24	E 43 2006626	74630	06/11/2022
GNJ5522	E 43 2009645	74550	06/11/2022
GSJ7D58	E 43 2007053	74550	06/11/2022
GTI9227	E 43 2006725	74630	06/11/2022
GUY3065	E 43 2010229	60503	07/11/2022
GXI9808	E 43 2010730	74550	07/11/2022
GYS6081	E 43 2010598	74550	07/11/2022
HCF9F29	E 43 2011184	60503	08/11/2022
HCI3609	E 43 2006794	60503	06/11/2022
HEJ5507	E 43 2011678	74550	08/11/2022
HFG8E45	E 43 2006835	74550	06/11/2022
HGE8100	E 43 2007133	74550	06/11/2022
HGG0255	E 43 2006806	60503	06/11/2022
HGL5G25	E 43 2010135	56732	07/11/2022
HGP8347	E 43 2010395	60503	07/11/2022
HIE0123	E 43 2006826	74550	06/11/2022
HJK0713	E 43 2010552	74550	07/11/2022
HKC1035	E 43 2011640	60503	08/11/2022
HMM8F76	E 43 2010190	74550	07/11/2022
HNK9455	E 43 2011853	60503	08/11/2022
HNR6547	E 43 2009753	74630	06/11/2022
HNZ3410	E 43 2011320	60503	08/11/2022
HPV8641	C 00 881558	55500	04/11/2022
HWE5573	E 43 2006531	74550	06/11/2022
IAB4F75	E 43 2010624	74550	07/11/2022
INX0G45	E 43 2011213	74550	08/11/2022
IOH5C76	E 43 2010491	74550	07/11/2022
IPD4638	E 43 2010676	74550	07/11/2022
IVE4484	E 43 2009975	60503	07/11/2022
JAO6G21	E 43 2010103	56732	07/11/2022
JDE2019	E 43 2012322	57463	08/11/2022
JHQ6633	E 43 2011601	74550	08/11/2022
JIO1F35	E 43 2009609	60503	06/11/2022
JJG4A99	E 43 2009836	74550	06/11/2022
JKH5J91	E 43 2011670	74550	08/11/2022
JPC3B49	E 43 2006793	60503	06/11/2022
JSE4659	E 43 2010188	74550	07/11/2022
KDT1200	E 43 2009632	74550	06/11/2022
KEJ0D02	E 43 2007125	74550	06/11/2022
KFA5192	E 43 2012780	74550	09/11/2022
KHR3505	E 43 2011353	74550	08/11/2022
KKO1037	E 43 2006785	60503	06/11/2022
KLU3459	E 43 2007179	74550	06/11/2022
KNC3780	E 43 2010667	74550	07/11/2022
KNV1121	E 43 2010469	74550	07/11/2022
KOX0989	E 43 2006933	74550	06/11/2022
KQL4528	E 43 2013183	74630	09/11/2022
KRK8H57	E 43 2012201	75870	08/11/2022
KVQ4465	E 43 2009672	74550	06/11/2022
KWK9563	E 43 2010369	60503	07/11/2022
KXY2B52	E 43 2006544	74550	06/11/2022
KZG8164	E 43 2011611	74550	08/11/2022
KZI9G17	E 43 2011386	60503	08/11/2022
LCL7679	E 43 2006926	74550	06/11/2022
LJF8D95	E 43 2011693	74630	08/11/2022
LLN8H45	E 43 2010202	74550	07/11/2022
LMT6A89	E 43 2010634	74550	07/11/2022
LNL5A46	E 43 2007202	60503	06/11/2022
LRA7A47	E 43 2011897	75870	08/11/2022
LRQ7C20	E 43 2011811	74550	08/11/2022
LST7I72	E 43 2009831	74550	06/11/2022
LTP6B90	C 00 1144425	72340	10/11/2022
LVL8026	E 43 2011819	74550	08/11/2022
MCW7A68	E 43 2010068	74630	07/11/2022
MLF0C08	E 43 2006787	60503	06/11/2022
MQC4523	E 43 2007257	74550	06/11/2022
MWD6967	E 43 2013181	74550	09/11/2022
NKT0048	E 43 2010734	74550	07/11/2022
NPP3289	E 43 2011723	74550	08/11/2022
NTB9F29	E 43 2011512	74550	08/11/2022
NVS1303	E 43 2010859	75870	07/11/2022
NXT9H81	E 43 2006688	60503	06/11/2022
NYA8A39	E 43 2006653	56732	06/11/2022
NZJ5H38	E 43 2012667	60503	09/11/2022
ODI5267	E 43 2006934	74550	06/11/2022
OEJ4E40	E 43 2006578	74550	06/11/2022
OKS6F75	E 43 2006916	74550	06/11/2022
OLE8401	E 43 2010673	74550	07/11/2022
OLR8144	E 43 2011563	74630	08/11/2022
OLZ8217	E 43 2012031	74550	08/11/2022
OMD5612	E 43 2006742	74550	06/11/2022
OMQ8541	C 00 1148087	72340	10/11/2022
OOG0D20	E 43 2007043	74550	06/11/2022
OPB0128	E 43 2006730	74550	06/11/2022
OPM9A70	E 43 2010452	60503	07/11/2022
OPW9B63	C 00 1148102	51851	10/11/2022
OQS5419	E 43 2007137	74550	06/11/2022
OQY2C68	E 43 2011835	74550	08/11/2022
ORC1873	E 43 2006679	60503	06/11/2022
OTX9G92	E 43 2006851	60503	06/11/2022
OXB2J84	E 43 2010583	74550	07/11/2022
OXE1168	C 00 1148127	76332	10/11/2022
OZS3672	E 43 2010384	60503	07/11/2022
PBG3751	E 43 2006914	74550	06/11/2022
PCW1G83	E 43 2009754	74550	06/11/2022
PGE6E70	E 43 2009658	74550	06/11/2022
PKH6F18	E 43 2011582	60503	08/11/2022
PPN6B13	E 43 2011355	60503	08/11/2022
PQD1817	E 43 2011257	60503	08/11/2022
PQW4F36	E 43 2007108	74550	06/11/2022
PUD7357	E 43 2010372	60503	07/11/2022
PUN3091	E 43 2010373	74550	07/11/2022
PVH2157	E 43 2011205	60503	08/11/2022
PWA2238	E 43 2011891	74550	08/11/2022
PWK6152	E 43 2011954	60503	08/11/2022
PWT9903	E 43 2012045	74550	08/11/2022
PXB7188	E 43 2011822	74550	08/11/2022
PXK3610	E 43 2007087	60503	06/11/2022
PXW7812	E 43 2006801	60503	06/11/2022
PYE0171	E 43 2009982	60503	07/11/2022
PYI0037	E 43 2010302	74550	07/11/2022
PYK9H00	E 43 2006791	60503	06/11/2022
PYQ7217	E 43 2007126	74550	06/11/2022
PYT2202	C 00 1140323	76332	10/11/2022
PYU2176	E 43 2010770	74550	07/11/2022
PYU6379	E 43 2006611	56732	06/11/2022
PZA3278	E 43 2006841	74550	06/11/2022
PZF8108	E 43 2011206	60503	08/11/2022
PZG9679	E 43 2010239	74550	07/11/2022
PZI0A26	E 43 2010586	74550	07/11/2022
PZI6A53	E 43 2012223	75870	08/11/2022
PZP7632	E 43 2009733	74550	06/11/2022
PZV5D95	E 43 2006903	60503	06/11/2022
PZZ6452	E 43 2007186	74630	06/11/2022
QIA3471	E 43 2009957	74550	07/11/2022
QJL5H00	C 00 1148126	60501	10/11/2022
QMT5B31	E 43 2006565	60503	06/11/2022
QNH0141	E 43 2006957	60503	06/11/2022
QNU4A92	E 43 2006872	74550	06/11/2022
QNY6A21	E 43 2011667	60503	08/11/2022
HDJ5965	E 43 2009510	60503	06/11/2022
HFF6624	E 43 2010330	60503	07/11/2022
HFV1I68	E 43 2009637	74550	06/11/2022
HGE8100	E 43 2011627	74550	08/11/2022
HGI1374	E 43 2011626	60503	08/11/2022
HGM9306	E 43 2006637	56732	06/11/2022
HHU7865	E 43 2010065	60503	07/11/2022
HIL4993	E 43 2007248	74550	06/11/2022
HJR7654	E 43 2006587	74550	06/11/2022
HMF1191	E 43 2009541	74550	06/11/2022
HMV2B49	E 43 2009506	60503	06/11/2022
HNM8624	E 43 2010387	60503	07/11/2022
HNT4160	E 43 2010564	74550	07/11/2022
HOE6972	E 43 2011849	60503	08/11/2022
HRY7F10	E 43 2007022	74550	06/11/2022
HZT9940	E 43 2010917	74550	07/11/2022
INP6036	E 43 2011748	74550	08/11/2022
INZ5318	E 43 2012033	74550	08/11/2022
IOL7115	E 43 2010061	74550	07/11/2022
IPD4638	E 43 2010294	74710	07/11/2022
JAL4B54	E 43 2009912	74630	07/11/2022
JAU6D65	E 43 2011227	74550	08/11/2022
JGK2081	E 43 2011217	74550	08/11/2022
JIL2257	E 43 2006779	60503	06/11/2022
JIP3J52	E 43 2011482	60503	08/11/2022
JKF2343	E 43 2009909	60503	07/11/2022
JMK0H07	E 43 2006669	60503	06/11/2022
JQZ5D62	E 43 2010426	60503	07/11/2022
JSK5368	E 43 2010980	75870	07/11/2022
KDZ6040	E 43 2011964	60503	08/11/2022
KEY6117	C 00 1144268	57380	10/11/2022
KHK2F17	E 43 2006741	74550	06/11/2022
KKF9466	E 43 2011473	74550	08/11/2022
KKX3A63	E 43 2007103	74550	06/11/2022
KMA4969	E 43 2010263	60503	07/11/2022
KNR8D57	E 43 2009990	60503	07/11/2022
KNV1121	E 43 2009564	74630	06/11/2022
KQL4528	E 43 2009636	74550	06/11/2022
KRK8H57	E 43 2012264	75870	08/11/2022
KUZ4956	E 43 2011592	74550	08/11/2022
KWE2D56	E 43 2011228	74550	08/11/2022
KWS6619	E 43 2010533	60503	07/11/2022
KYL6201	E 43 2011460	74550	08/11/2022
KZG8F88	E 43 2011463	74550	08/11/2022
LBF4576	E 43 2011663	74550	08/11/2022
LCL7679	E 43 2006928	60503	06/11/2022
LLG7168	E 43 2011987	75870	08/11/2022
LMQ0A34	E 43 2010896	75870	07/11/2022
LNA9383	E 43 2006640	74550	06/11/2022
LQL4698	E 43 2011345	74550	08/11/2022
LRB8F21	E 43 2011403	60503	08/11/2022
LRS5585	E 43 2011753	74550	08/11/2022
LTN6468	E 43 2011147	74550	08/11/2022
LVA8807	E 43 2007295	74550	06/11/2022
MAS0073	E 43 2006681	60503	06/11/2022
MDL1016	E 43 2012030	74550	08/11/2022
MPH5235	C 00 1144350	55500	10/11/2022
MVX1736	E 43 2010738	74550	07/11/2022
MXR4859	E 43 2006966	74710	06/11/2022
NMM5975	E 43 2006692	60503	06/11/2022
NRL5101	E 43 2010542	74630	07/11/2022
NTG2842	E 43 2012111	74550	08/11/2022
NVX5F20	E 43 2012439	56732	09/11/2022
NXZ1J65	E 43 2007017	60503	06/11/2022
NZJ5H38	E 43 2012442	60503	09/11/2022
OCH9D59	E 43 2010297	60503	07/11/2022
ODR1837	E 43 2006731	74550	06/11/2022
OEK7D80	E 43 2006863	60503	06/11/2022
OLE8111	E 43 2011714	74550	08/11/2022
OLP8916	E 43 2009599	74550	06/11/2022
OLT8594	E 43 2011584	74550	08/11/2022
OMB0906	E 43 2011005	75870	07/11/2022
OME6698	E 43 2006923	74630	06/11/2022
OOA9G15	E 43 2006676	74630	06/11/2022
OOR1B53	E 43 2010091	60503	07/11/2022
OPJ8444	E 43 2011141	74630	08/11/2022
OPT6909	E 43 2007159	60503	06/11/2022
OQG4A14	E 43 2007119	74550	06/11/2022
OQU8649	E 43 2006757	60503	06/11/2022
OQZ1B68	E 43 2010295	60503	07/11/2022
OTI4537	E 43 2010102	60503	07/11/2022
OWI1651	E 43 2012085	74550	08/11/2022
OXD9H35	E 43 2010331	74550	07/11/2022
OYX6D22	E 43 2011661	60503	08/11/2022
PBF4G16	E 43 2009736	74550	06/11/2022
PCH7J55	E 43 2010916	75870	07/11/2022
PCX1G53	E 43 2010445	60503	07/11/2022
PJN5893	E 43 2010547	74550	07/11/2022
PLG9F23	E 43 2011384	60503	08/11/2022
PPX0159	E 43 2010769	75870	07/11/2022
PQK4J44	E 43 2010056	74630	07/11/2022
PUD3756	E 43 2011559	74630	08/11/2022
PUK9769	E 43 2010339	74550	07/11/2022
PUX8497	E 43 2010416	74550	07/11/2022
PVP6A11	E 43 2007170	60503	06/11/2022
PWC2G89	E 43 2007194	60503	06/11/2022
PWR7932	E 43 2010675	74630	07/11/2022
PWW2H52	E 43 2011142	74550	08/11/2022
PXD1383	E 43 2009768	74550	06/11/2022
PXN7892	E 43 2006694	60503	06/11/2022
PXW9A96	E 43 2011490	74550	08/11/2022
PYF3155	E 43 2011781	74550	08/11/2022
PYK4376	E 43 2009779	74550	06/11/2022
PYQ6800	E 43 2011252	60503	08/11/2022
PYR5498	E 43 2011285	74550	08/11/2022
PYT7D81	E 43 2011442	60503	08/11/2022
PYU4H96	E 43 2012665	60503	09/11/2022
PYY7J48	C 00 1148078	55920	10/11/2022
PZC2D24	E 43 2010051	60503	07/11/2022
PZG5347	E 43 2010296	60503	07/11/2022
PZH9917	E 43 2011251	60503	08/11/2022
PZI6A53	E 43 2012252	75870	08/11/2022
PZP5F08	E 43 2011786	74550	08/11/2022
PZV4149	E 43 2010304	60503	07/11/2022
PZY6F57	E 43 2011868	74550	08/11/2022
QBJ9A74	E 43 2011167	74550	08/11/2022
QJE9C68	E 43 2006683	60503	06/11/2022
QMQ3F22	E 43 2007121	74550	06/11/2022
QMX0E86	E 43 2010204	74550	07/11/2022
QNP5376	E 43 2009853	74550	06/11/2022
QNW8814	E 43 2010597	74550	07/11/2022
QOF7769	E 43 2010164	60503	07/11/2022

QOJ0728	E 43 2011625	60503	08/11/2022	QOK6J33	E 43 2011641	60503	08/11/2022
QOK9C13	E 43 2010096	60503	07/11/2022	QOM2D49	E 43 2011381	60503	08/11/2022
QOO4J16	E 43 2011327	60503	08/11/2022	QOQ5I71	E 43 2010913	74550	07/11/2022
QOT9301	E 43 2007047	74550	06/11/2022	QOW4H70	E 43 2012196	75870	08/11/2022
QPJ9I81	E 43 2010120	60503	07/11/2022	QPK1B08	E 43 2007293	74550	06/11/2022
QPK3J17	E 43 2006924	60503	06/11/2022	QPM1010	E 43 2010021	60503	07/11/2022
QPO8B63	E 43 2010199	60503	07/11/2022	QPP4H76	E 43 2007086	60503	06/11/2022
QPS7C36	E 43 2011476	74550	08/11/2022	QPT8G45	E 43 2010536	74550	07/11/2022
QQA2E91	E 43 2009790	74550	06/11/2022	QQA6J87	E 43 2011431	60503	08/11/2022
QQE0D70	C 00 1139251	52152	10/11/2022	QQE0D87	E 43 2010332	60503	07/11/2022
QQE4I17	E 43 2012202	75870	08/11/2022	QQF0J44	E 43 2006535	60503	06/11/2022
QQG7G70	E 43 2012012	60503	08/11/2022	QQH8E76	E 43 2011516	74630	08/11/2022
QQO3E13	E 43 2010910	74550	07/11/2022	QQP5D02	E 43 2009638	74550	06/11/2022
QQT3G32	E 43 2010613	74550	07/11/2022	QQV4I54	E 43 2009829	74550	06/11/2022
QQW0A41	E 43 2011673	74630	08/11/2022	QQX0H95	C 00 1143575	76331	08/11/2022
QRL7J15	E 43 2009543	74550	06/11/2022	QUD0H55	E 43 2011647	60503	08/11/2022
QUD1J95	E 43 2006687	60503	06/11/2022	QUL0525	E 43 2011674	60503	08/11/2022
QUQ5D75	E 43 2007233	60503	06/11/2022	QUQ6C27	C 00 1144346	76331	10/11/2022
QUT1H67	E 43 2010012	60503	07/11/2022	QUU4C73	E 43 2010671	74550	07/11/2022
QUV8229	E 43 2010311	60503	07/11/2022	QUV9E09	E 43 2007147	60503	06/11/2022
QUY1G91	E 43 2006686	60503	06/11/2022	QUZ1193	E 43 2006782	60503	06/11/2022
QVA8J41	E 43 2010220	74550	07/11/2022	QVE6C03	E 43 2010237	74550	07/11/2022
QWT7F17	E 43 2011956	60503	08/11/2022	QWW3F84	E 43 2007012	74550	06/11/2022
QWW8361	E 43 2009862	74550	06/11/2022	QXA2I28	E 43 2010674	74550	07/11/2022
QXD0641	E 43 2010664	74550	07/11/2022	QXD7C16	E 43 2011628	60503	08/11/2022
QXG0065	E 43 2007290	74550	06/11/2022	QXG9H36	E 43 2011259	60503	08/11/2022
QXJ2A84	E 43 2006636	56732	06/11/2022	QXL0E15	E 43 2011746	74550	08/11/2022
QXL1C76	E 43 2007296	74550	06/11/2022	QXP1H93	E 43 2006526	74550	06/11/2022
QXP7D89	E 43 2011634	60503	08/11/2022	QXS9D68	E 43 2006843	74550	06/11/2022
QXV3J53	E 43 2006559	60503	06/11/2022	QXV8F45	E 43 2006892	60503	06/11/2022
RBY2D60	E 43 2007232	74550	06/11/2022	RCG9D21	E 43 2012614	74550	09/11/2022
REG1C35	E 43 2009760	74550	06/11/2022	RFE4D90	E 43 2006593	74550	06/11/2022
RFH9G19	C 00 1144274	76332	10/11/2022	RFI0C21	E 43 2006865	74550	06/11/2022
RFJ5F07	E 43 2011721	74550	08/11/2022	RFM8A87	E 43 2009780	74550	06/11/2022
RFN5I53	E 43 2011043	75870	07/11/2022	RFP1E77	E 43 2011630	74710	08/11/2022
RFP9H91	E 43 2007277	60503	06/11/2022	RFW6E21	E 43 2011153	74550	08/11/2022
RFW7E57	E 43 2009746	74630	06/11/2022	RFW7E70	E 43 2006749	60503	06/11/2022
RFY6F45	E 43 2011773	74550	08/11/2022	RFZ0B28	E 43 2010353	74550	07/11/2022
RFZ4B84	E 43 2012059	74550	08/11/2022	RGB0C11	E 43 2010615	74550	07/11/2022
RGB1A60	E 43 2011365	74550	08/11/2022	RHH6B81	E 43 2006551	74550	06/11/2022
RHL9I65	E 43 2011056	75870	07/11/2022	RHN0F94	C 00 1144345	51851	10/11/2022
RHP3J79	E 43 2011757	74630	08/11/2022	RHQ7G32	E 43 2010932	74550	07/11/2022
RHQ8I16	E 43 2011933	75870	08/11/2022	RHY7F18	E 43 2010595	74630	07/11/2022
RJY0F04	E 43 2011496	74550	08/11/2022	RJY0F04	E 43 2012263	75870	08/11/2022
RLA1C06	E 43 2010203	74550	07/11/2022	RMD3H71	E 43 2009977	60503	07/11/2022
RMD3H71	E 43 2010318	60503	07/11/2022	RMK9E76	E 43 2012385	60503	09/11/2022
RMN0F51	E 43 2011163	60503	08/11/2022	RMN8F83	E 43 2011642	60503	08/11/2022
RMP7E87	E 43 2010213	74550	07/11/2022	RMR7F05	E 43 2009504	74550	06/11/2022
RMT8F09	E 43 2011363	74550	08/11/2022	RMU8J62	E 43 2006690	60503	06/11/2022
RNF4E60	E 43 2011201	60503	08/11/2022	RNO1I22	E 43 2012024	74550	08/11/2022
RNQ5E39	E 43 2006738	74550	06/11/2022	RNX7A79	E 43 2009908	60503	07/11/2022
RTE8H26	E 43 2006680	60503	06/11/2022	RTF0I10	E 43 2009682	74550	06/11/2022
RTG6E25	E 43 2011139	74550	08/11/2022	RTH1B63	E 43 2010150	60503	07/11/2022
RTI1H76	E 43 2006674	60503	06/11/2022	RTJ9E43	E 43 2007057	74550	06/11/2022
RTK0F05	E 43 2010024	60503	07/11/2022	RTM2D80	E 43 2010434	74550	07/11/2022
RTO4D75	E 43 2006884	60503	06/11/2022	RTQ2C11	E 43 2009992	60503	07/11/2022
RTQ7A76	E 43 2009930	60503	07/11/2022	RTQ9G32	E 43 2007035	74550	06/11/2022
RTY9B57	E 43 2009962	74550	07/11/2022	RUE9I34	E 43 2011799	74550	08/11/2022
RUE9I79	E 43 2009996	60503	07/11/2022	RUG4699	C 00 1148104	76332	10/11/2022
RUG9H87	E 43 2010157	60503	07/11/2022	RUI2I22	E 43 2010386	74550	07/11/2022
RUQ3B85	C 00 1143695	76332	10/11/2022	RUS3E88	E 43 2010404	74630	07/11/2022
RUS9B55	E 43 2006564	60503	06/11/2022	RUV7E93	C 00 1143574	76331	08/11/2022
RUX1J89	E 43 2007111	74550	06/11/2022	RUY4G78	E 43 2010308	74550	07/11/2022
RVD7I83	E 43 2006878	60503	06/11/2022	RVF2C64	E 43 2009485	75870	06/11/2022
RXO6B61	E 43 2011296	60503	08/11/2022	RZR3A22	E 43 2012437	56732	09/11/2022
SDS3B13	E 43 2010850	75870	07/11/2022				

ÓRGÃO AUTUADOR: 264770

EDITAL DE NOTIFICAÇÃO DE AUTUAÇÃO PELO COMETIMENTO DE INFRAÇÃO DE TRÂNSITO

O Secretário de Transportes e Mobilidade Urbana, considerando o disposto nos artigos 24, 281, 282 e seus respectivos incisos da Lei Federal nº 9503/97 - Código de Trânsito Brasileiro - CTB, torna público, de acordo com a Resolução CONTRAN 619/2016 a relação de AUTOS DE INFRAÇÃO DE TRÂNSITO (AIT) validados e processados no lote número: NTW647701618 do dia 21/11/2022.

A partir da data desta publicação, o proprietário pode INDICAR O CONDUTOR INFRATOR E APRESENTAR A DEFESA DE AUTUAÇÃO até dia 26/12/2022.

DOCUMENTAÇÃO NECESSÁRIA PARA INDICAÇÃO DE CONDUTOR INFRATOR (Entrega pessoalmente ou via Correios):

-Formulário de Identificação do Condutor Infrator preenchido (Dísponivel para retirada no FACIL STMU).

Caso não esteja corretamente relatada a infração ocorrida, apresente DEFESA DA AUTUAÇÃO, de acordo com a legislação vigente.

DOCUMENTAÇÃO NECESSÁRIA PARA DEFESA DE AUTUAÇÃO (Entrega pessoalmente ou via Correios):

-Cópia da Notificação de autuação (Disponível para retirada no FACIL STMU);

-Cópia do documento do veículo;

-Cópia da CNH ou Permissão para Dirigir;

-Documento de identificação do proprietário;

-Documentos que comprovem a argumentação da defesa de autuação.

ENDEREÇO PARA ENVIO DA INDICAÇÃO DE CONDUTOR OU PARA PROTOCOLO DE DEFESA DE AUTUAÇÃO: FACIL STMU - ALAMEDA DOS LÍRIOS, 303 - PQ. CECAP (Terminal Rodoviário) - CEP 07190-012

Placa	Auto de Infração	Código Infração	Data Infração	Placa	Auto de Infração	Código Infração	Data Infração
AAY2C66	E 43 2012420	74550	09/11/2022	AAY3735	E 43 2018860	75870	11/11/2022
AIC2J44	E 43 2013023	74550	09/11/2022	AJF3852	E 43 2013927	74550	10/11/2022
AKE5129	E 43 2012340	57463	09/11/2022	AKE5129	E 43 2017418	57463	11/11/2022
ALF9E61	E 43 2016729	74550	11/11/2022	AMD8759	E 43 2012336	57463	09/11/2022
AMH8402	E 43 2012783	74550	09/11/2022	AMY8740	E 43 2016244	74550	11/11/2022
ANB9728	E 43 2018746	75870	07/11/2022	ANF3D60	C 00 1010117	55500	15/11/2022
ANI4784	E 43 2017230	75870	11/11/2022	ANM6312	E 43 2013644	74550	10/11/2022
APB2577	E 43 2013766	60503	10/11/2022	APK8J38	E 43 2016135	60503	11/11/2022
AQJ5234	C 00 1140116	55500	13/11/2022	AQP4F74	E 43 2018876	75870	08/11/2022
ARY4424	E 43 2016412	60503	11/11/2022	ASA1214	E 43 2012721	74550	09/11/2022
ASK3399	E 43 2013659	60503	10/11/2022	ASO6H14	E 43 2016659	60503	11/11/2022
ATD3963	E 43 2013522	75870	09/11/2022	AUS5400	E 43 2012421	74550	09/11/2022
AUS5400	E 43 2012541	60503	09/11/2022	AWP8847	E 43 2014608	57463	10/11/2022
AXR2595	E 43 2016566	74550	11/11/2022	AZL3478	E 43 2013651	60503	10/11/2022
AZV5E77	E 43 2012634	60503	09/11/2022	AZX5942	E 43 2018805	75870	10/11/2022
BAI8J19	E 43 2016351	60503	11/11/2022	BAL6890	E 43 2013882	74550	10/11/2022
BBD6F20	E 43 2016952	75870	11/11/2022	BBG6I54	E 43 2016533	74550	11/11/2022
BBJ1I08	E 43 2013153	74550	09/11/2022	BBJ1I21	E 43 2013732	74550	10/11/2022
BBM1H23	C 00 1136992	58511	10/11/2022	BCF3779	E 43 2012901	60503	09/11/2022
BCZ2I85	E 43 2013967	74630	10/11/2022	BDG6D63	C 00 1144278	55500	09/11/2022
BDG8E00	E 43 2015140	74550	10/11/2022	BDI9E48	E 43 2017243	75870	11/11/2022
BDK3A66	E 43 2018801	75870	10/11/2022	BDQ2A43	E 43 2016491	74550	11/11/2022
BEA1740	E 43 2018840	75870	05/11/2022	BED7G53	E 43 2013171	74630	09/11/2022
BED8G85	E 43 2013879	74630	10/11/2022	BGO8592	E 43 2016608	74550	11/11/2022
BGT4499	E 43 2012587	74550	09/11/2022	BIA4320	E 43 2013652	60503	10/11/2022
BIA4320	E 43 2013650	74550	10/11/2022	BIB0232	E 43 2013128	74550	09/11/2022
BII9268	E 43 2014638	57463	10/11/2022	BIJ9329	E 43 2016218	60503	11/11/2022
BIN0D34	E 43 2016445	74710	11/11/2022	BKH0834	E 43 2016508	74550	11/11/2022
BLH4903	E 43 2013664	60503	10/11/2022	BMA2A06	E 43 2013124	74550	09/11/2022
BMC2738	E 43 2018792	75870	09/11/2022	BME6154	E 43 2014014	74550	10/11/2022
BNJ4014	E 43 2014112	60503	10/11/2022	BNY3769	E 43 2012430	74550	09/11/2022
BOQ8D32	E 43 2013041	74550	09/11/2022	BPQ9D70	E 43 2012559	60503	09/11/2022
BQB4E45	E 43 2016538	74550	11/11/2022	BQU1E26	E 43 2013133	74630	09/11/2022
BQU2988	E 43 2018851	75870	04/11/2022	BRG7341	C 00 1139105	51851	08/11/2022
BRJ9491	C 00 1139659	54522	07/11/2022	BSF7330	E 43 2017362	75870	11/11/2022
BSX2C28	E 43 2016779	74550	11/11/2022	BSX5562	E 43 2013880	74550	10/11/2022
BSX6B08	E 43 2013821	60503	10/11/2022	BSY1J57	E 43 2016159	60503	11/11/2022
BSZ7166	E 43 2014339	74550	10/11/2022	BTA7389	E 43 2013623	74630	10/11/2022
BTA7389	E 43 2016270	74630	11/11/2022	BTP1030	E 43 2018803	75870	10/11/2022
BTP4039	E 43 2016537	74550	11/11/2022	BTR4D84	E 43 2013104	74550	09/11/2022
BTZ1G59	E 43 2013510	75870	09/11/2022	BUA5305	E 43 2012850	74550	09/11/2022
BUH4629	E 43 2012484	60503	09/11/2022	BUN5654	E 43 2012512	60503	09/11/2022
BUU5133	E 43 2018819	75870	11/11/2022	BVQ6283	E 43 2016692	74550	11/11/2022
BVT0G09	E 43 2016890	75870	11/11/2022	BVT1G57	E 43 2013700	74550	10/11/2022
BVU0762	C 00 1136597	55500	07/11/2022	BWJ3189	E 43 2012802	74550	09/11/2022
BWU8624	C 00 1148129	57380	12/11/2022	BWV2844	E 43 2013641	60503	10/11/2022
BXQ1377	E 43 2013043	74710	09/11/2022	BXS0035	E 43 2013907	60503	10/11/2022
BYH9584	C 00 1139790	55090	08/11/2022	BYI5C90	C 00 1148118	76332	14/11/2022
BYI5D96	E 43 2017061	75870	11/11/2022	BYM1033	E 43 2016156	60503	11/11/2022
BYU0C15	E 43 2018853	75870	07/11/2022	BYV2G08	E 43 2013087	74550	09/11/2022
BYW0470	E 43 2016911	74630	11/11/2022	BYW8515	E 43 2016874	74550	11/11/2022
BZC0838	E 43 2016260	60503	11/11/2022	BZF6H98	C 00 1143637	55500	13/11/2022
BZF7B57	E 43 2013169	74550	09/11/2022	BZL4D37	E 43 2013084	74630	09/11/2022
BZO9922	E 43 2016290	60503	11/11/2022	BZX6453	E 43 2018873	75870	08/11/2022
CAE6B58	C 00 1132176	55500	11/11/2022	CBE2886	E 43 2013033	74550	09/11/2022
CBI4906	E 43 2016794	74630	11/11/2022	CCB5B71	E 43 2014243	74630	10/11/2022
CCH8B06	C 00 1009108	55680	10/11/2022	CCU7A49	E 43 2016380	74550	11/11/2022
CCU9038	E 43 2013743	60503	10/11/2022	CCY0443	E 43 2013189	74550	09/11/2022
CDA6150	E 43 2014194	74550	10/11/2022	CDB9357	E 43 2016316	60503	11/11/2022
CDD2H09	E 43 2013614	60503	10/11/2022	CDM8600	E 43 2013742	60503	10/11/2022
CDO8641	E 43 2013063	60503	09/11/2022	CDQ7C57	C 00 1148105	76332	12/11/2022
CDQ9679	E 43 2012408	74550	09/11/2022	CDV2233	E 43 2013689	60503	10/11/2022
CEA2810	E 43 2013135	74630	09/11/2022	CEF8464	E 43 2018794	75870	09/11/2022
CEN9461	E 43 2016356	74550	11/11/2022	CFL1233	E 43 2016546	74550	11/11/2022
CFO9761	E 43 2014189	74550	10/11/2022	CFT2587	E 43 2014314	74550	10/11/2022
CGG9239	E 43 2013567	60503	10/11/2022	CGU2972	E 43 2012811	74550	09/11/2022
CHC3984	E 43 2013957	74550	10/11/2022	CHI2238	E 43 2018796	75870	08/11/2022
CHI2848	E 43 2018745	75870	07/11/2022	CHL9H32	E 43 2018802	75870	10/11/2022
CHL9H32	E 43 2018817	75870	11/11/2022	CHM4696	E 43 2013794	74550	10/11/2022
CHM6318	C 00 1143642	55500	13/11/2022	CHO9756	E 43 2016353	74550	11/11/2022
CHR1945	E 43 2013963	60503	10/11/2022	CHT6130	E 43 2013680	60503	10/11/2022
CHT9973	E 43 2013671	60503	10/11/2022	CHT9973	E 43 2012358	74550	09/11/2022
CIA4D96	E 43 2015078	74550	10/11/2022	CIB6087	E 43 2014127	60503	10/11/2022
CIC7568	E 43 2016902	74550	11/11/2022	CID7727	E 43 2013909	74550	10/11/2022
CIE6205	E 43 2013299	75870	09/11/2022	CIG5D63	E 43 2012756	74550	09/11/2022
CIH8608	E 43 2015112	74550	10/11/2022	CIN1092	E 43 2018757	75870	07/11/2022
CIR0566	E 43 2014078	74550	10/11/2022	CJT1471	C 00 1139181	55500	09/11/2022
CKK7D40	E 43 2016274	60503	11/11/2022	CKK7E73	E 43 2018762	75870	08/11/2022
CKM2E27	E 43 2012883	60503	09/11/2022	CKO6989	E 43 2013147	74550	09/11/2022
CLE4078	E 43 2012579	74550	09/11/2022	CLM4916	E 43 2013548	74630	10/11/2022
CLP5077	E 43 2013635	74550	10/11/2022	CLQ6432	E 43 2013969	74550	10/11/2022
CLR0958	E 43 2016965	74550	11/11/2022	CLR1832	E 43 2017025	75870	11/11/2022
CLS5061	E 43 2017914	74550	12/11/2022	CMF8749	E 43 2016575	74550	11/11/2022
CMK1704	E 43 2017162	74550	11/11/2022	CMK5572	E 43 2016329	60503	11/11/2022
CMM8168	E 43 2013763	60503	10/11/2022	CMN0873	E 43 2016184	60503	11/11/2022
CMO2902	E 43 2012866	74550	09/11/2022	CMV0638	E 43 2012459	56732	09/11/2022
CNA7C83	E 43 2016982	74550	11/11/2022	CNE0682	E 43 2012816	74550	09/11/2022
CNI9J78	E 43 2013820	60503	10/11/2022	CNN8673	C 00 1148108	76331	12/11/2022
CNS1753	C 00 1139365	60501	11/11/2022	COD5J58	E 43 2013714	74550	10/11/2022
COL8465	E 43 2016643	74550	11/11/2022	COT2C38	E 43 2017007	74550	11/11/2022
COT8877	E 43 2010226	74550	07/11/2022	COY9987	E 43 2016275	60503	11/11/2022
CPA3G77	E 43 2013843	60503	10/11/2022	CPH0317	C 00 1144233	60412	09/11/2022
CPH4670	E 43 2012770	60503	09/11/2022	CPH5431	E 43 2014088	74550	10/11/2022
CPK8478	E 43 2015081	74630	10/11/2022	CPO6720	E 43 2014108	60503	10/11/2022
CPO6720	E 43 2013924	74550	10/11/2022	CQE3C74	E 43 2012716	74550	09/11/2022
CRB0550	E 43 2012944	74550	09/11/2022	CRB5F57	E 43 2013703	60503	10/11/2022
CRE1852	E 43 2018833	75870	11/11/2022	CRG4510	E 43 2012945	74550	09/11/2022
CRG4510	E 43 2012863	60503	09/11/2022	CRJ0676	C 00 1010114	55500	15/11/2022
CRL0398	E 43 2018790	75870	09/11/2022	CRL5I19	E 43 2018748	75870	07/11/2022
CRL9I69	E 43 2016548	74710	11/11/2022	CRN6D87	E 43 2014029	74550	10/11/2022
CRP0037	E 43 2012956	74550	09/11/2022	CRR0330	E 43 2016392	74550	11/11/2022
CRU9027	E 43 2016723	56732	11/11/2022	CRX4F63	E 43 2013116	74630	09/11/2022
CRX7820	E 43 2016958	74630	11/11/2022	CSA2277	E 43 2016226	60503	11/11/2022
CSB0738	E 43 2018743	75870	07/11/2022	CSB7064	E 43 2012567	60503	09/11/2022
CSE4428	C 00 1097081	55500	13/11/2022	CSI0135	E 43 2016483	74630	11/11/2022
CSI7333	E 43 2013619	74550	10/11/2022	CSP8942	E 43 2013932	74550	10/11/2022
CSS6400	E 43 2012353	74550	09/11/2022	CTJ0438	E 43 2013868	60503	10/11/2022
CTJ3704	E 43 2016730	74550	11/11/2022	CTR2679	E 43 2018849	75870	07/11/2022
CUC0223	E 43 2015191	74550	10/11/2022	CUC5958	E 43 2013411	75870	09/11/2022
CUC5958	E 43 2013266	75870	09/11/2022	CUC5958	E 43 2013281	75870	09/11/2022
CUH0A02	E 43 2012369	74550	09/11/2022	CUR0A28	E 43 2013722	74710	10/11/2022
CUY8G60	E 43 2014019	74550	10/11/2022	CVE8110	E 43 2016231	60503	11/11/2022
CVL9463	C 00 1139788	54600	08/11/2022	CVM7394	E 43 2016783	74630	11/11/2022
CVS1135	E 43 2016596	60503	11/11/2022	CVS8000	E 43 2013679	60503	10/11/2022
CVY7966	E 43 2013457	75870	09/11/2022	CWH9135	E 43 2013952	74550	10/11/2022
CWL9972	E 43 2016292	60503	11/11/2022	CWP1305	E 43 2013972	74630	10/11/2022
CWX3J81	E 43 2013757	74550	10/11/2022	CXA9765	E 43 2016979	74550	11/11/2022
CXA9H80	E 43 2016563	74550	11/11/2022	CXH8966	E 43 2013824	60503	10/11/2022
CXI8E89	E 43 2013970	60503	10/11/2022	CXT2807	E 43 2012803	74550	09/11/2022
CXU1622	E 43 2013605	74550	10/11/2022	CXU6F20	E 43 2013144	74550	09/11/2022
CYG8716	E 43 2013878	74550	10/11/2022	CYL1932	E 43 2016107	74550	11/11/2022
CYR8H62	E 43 2014181	74550	10/11/2022	CYR9390	E 43 2012572	60503	09/11/2022
CYY2007	E 43 2016520	60503	11/11/2022	CZB3399	E 43 2013988	74550	10/11/2022
CZF8087	E 43 2012708	74550	09/11/2022	CZF9599	E 43 2016145	60503	11/11/2022
CZK4827	E 43 2016622	60503	11/11/2022	CZQ4003	E 43 2013604	74550	10/11/2022
CZZ3E88	E 43 2017536	74550	12/11/2022	CZZ7850	E 43 2016505	74550	11/11/2022
DAI1896	C 00 1148113	76331	12/11/2022	DAI1896	C 00 1148114	51851	12/11/2022
DAL3470	E 43 2016834	74550	11/11/2022	DAM9281	E 43 2012868	60503	09/11/2022
DBL0F26	E 43 2014116	60503	10/11/2022	DBO4027	E 43 2016286	60503	11/11/2022
DBO8510	C 00 1132179	55500	13/11/2022	DBZ4980	E 43 2016585	74550	11/11/2022
DCD2201	C 00 1009107	54521	10/11/2022	DCD6316	E 43 2012682	60503	09/11/2022
DCD7637	E 43 2014256	74710	10/11/2022	DCF2343	E 43 2016133	60503	11/11/2022
DCF8B74	E 43 2014206	56732	10/11/2022	DCI3988	E 43 2018739	75870	07/11/2022
DCU9F97	E 43 2014305	74550	10/11/2022	DCW2B66	E 43 2013539	74550	10/11/2022
DDB5E71	E 43 2014241	74550	10/11/2022	DDE0860	E 43 2012444	74550	09/11/2022
DDF1348	E 43 2014233	74550	10/11/2022	DDG7996	E 43 2012824	74550	09/11/2022
DDI2054	E 43 2016365	60503	11/11/2022	DDK4033	E 43 2016828	74550	11/11/2022
DDR4823	E 43 2013704	74550	10/11/2022	DDR5102	E 43 2016375	74630	11/11/2022
DDW0752	C 00 1148111	51851	12/11/2022	DDW3923	E 43 2016657	60503	11/11/2022
DDX5130	E 43 2012433	74550	09/11/2022	DDY6820	E 43 2018763	75870	08/11/2022
DEA9950	E 43 2018328	60503	12/11/2022	DEB0289	E 43 2012619	60503	09/11/2022
DEC1226	E 43 2016550	74550	11/11/2022	DEE2910	E 43 2012524	60503	09/11/2022
DEE9H15	E 43 2013673	74550	10/11/2022	DEL2J80	E 43 2012697	74550	09/11/2022
DEL4893	E 43 2012724	74550	09/11/2022	DEL4893	E 43 2013458	75870	09/11/2022
DEM5E84	E 43 2013192	74550	09/11/2022	DET6173	E 43 2012507	60503	09/11/2022
DEZ1635	E 43 2014245	74550	10/11/2022	DEZ2413	E 43 2012511	60503	09/11/2022
DEZ2588	E 43 2018759	75870	07/11/2022	DFG1403	E 43 2012704	74550	09/11/2022
DFG5047	E 43 2014234	74630	10/11/2022	DFG7439	E 43 2013672	60503	10/11/2022
DFM6E87	E 43 2012711	74550	09/11/2022	DFO4541	E 43 2012841	60503	09/11/2022
DFQ2302	E 43 2013888	74550	10/11/2022	DFT0A55	E 43 2012859	74550	09/11/2022
DFV8385	E 43 2013563	74550	10/11/2022	DFV8385	E 43 2014311	75870	10/11/2022
DFX3371	E 43 2016681	74550	11/11/2022	DFY6687	E 43 2017351	60503	12/11/2022
DFZ3112	E 43 2013460	75870	09/11/2022	DGA5260	E 43 2012500	60503	09/11/2022
DGA9031	E 43 2013708	74550	10/11/2022	DGA9E25	E 43 2016506	60503	11/11/2022
DGB4450	E 43 2016744	74550	11/11/2022	DGE4338	E 43 2016791	74550	11/11/2022

DGE5105	E 43 2012840	60503	09/11/2022	DGE5558	E 43 2016115	60503	11/11/2022
DGG2278	E 43 2013352	75870	09/11/2022	DGN3847	E 43 2016336	74550	11/11/2022
DGW2964	E 43 2013884	60503	10/11/2022	DGZ2J78	E 43 2013649	60503	10/11/2022
DHC1A86	E 43 2018737	75870	07/11/2022	DHF5608	E 43 2008610	60503	05/11/2022
DHK0117	C 00 1148110	51851	12/11/2022	DHK9488	E 43 2013557	60503	10/11/2022
DHP1459	E 43 2013727	60503	10/11/2022	DHQ5A96	E 43 2012893	60503	09/11/2022
DHQ7231	E 43 2012607	60503	09/11/2022	DHU7078	E 43 2012886	60503	09/11/2022
DHV4144	E 43 2014161	60503	10/11/2022	DIA0F89	E 43 2014143	74550	10/11/2022
DIA8G06	E 43 2013910	60503	10/11/2022	DIF2240	E 43 2013117	74550	09/11/2022
DIF7384	E 43 2018789	75870	09/11/2022	DIH4714	E 43 2013578	60503	10/11/2022
DIK2575	C 00 1091927	51851	10/11/2022	DIK3751	E 43 2013827	60503	10/11/2022
DIK7810	C 00 1010118	55500	15/11/2022	DIO7272	E 43 2018799	75870	08/11/2022
DIT4D78	E 43 2012818	74550	09/11/2022	DIX0949	C 00 1144384	76331	12/11/2022
DJC0D50	E 43 2012533	60503	09/11/2022	DJK8B07	E 43 2014253	74550	10/11/2022
DJM3365	E 43 2012712	74550	09/11/2022	DJM8226	E 43 2013390	75870	09/11/2022
DJM8226	E 43 2014507	75870	10/11/2022	DJN6I53	E 43 2012793	74550	09/11/2022
DJX6G68	E 43 2014102	74550	10/11/2022	DKA1986	E 43 2014471	75870	10/11/2022
DKK4595	E 43 2013473	75870	09/11/2022	DKN3830	E 43 2016792	74550	11/11/2022
DKO4338	E 43 2014350	74550	10/11/2022	DKS6A70	E 43 2013196	74550	09/11/2022
DKU7019	E 43 2013735	74550	10/11/2022	DKX3642	E 43 2016796	74550	11/11/2022
DKY2460	E 43 2013479	75870	09/11/2022	DKZ0A73	E 43 2016259	74550	11/11/2022
DLA0742	E 43 2013573	60503	10/11/2022	DLB1355	E 43 2016182	56732	11/11/2022
DLB7547	E 43 2016252	60503	11/11/2022	DLF9742	E 43 2012788	74550	09/11/2022
DLG3392	E 43 2012673	60503	09/11/2022	DLH2D03	E 43 2012743	60503	09/11/2022
DLJ5I04	E 43 2013617	74550	10/11/2022	DLL6F69	C 00 1009646	51851	09/11/2022
DLM6D66	E 43 2014307	74550	10/11/2022	DLM7862	E 43 2014203	60503	10/11/2022
DLP0823	E 43 2012536	60503	09/11/2022	DLU4821	E 43 2016236	60503	11/11/2022
DMA4J05	E 43 2013549	60503	10/11/2022	DMC8J20	E 43 2014176	74710	10/11/2022
DME8717	E 43 2012874	74550	09/11/2022	DML8166	E 43 2012873	74550	09/11/2022
DMN4022	E 43 2012400	60503	09/11/2022	DMO8968	E 43 2013200	74550	09/11/2022
DMP1660	E 43 2018770	75870	08/11/2022	DMS9965	E 43 2016185	56732	11/11/2022
DMT8941	E 43 2018898	75870	10/11/2022	DMY1741	E 43 2012877	60503	09/11/2022
DMZ8166	E 43 2016213	60503	11/11/2022	DNA0877	E 43 2013711	74550	10/11/2022
DNA1634	C 00 1010115	55500	15/11/2022	DNT3257	E 43 2012891	60503	09/11/2022
DNU1004	E 43 2012759	74550	09/11/2022	DNV0606	E 43 2016403	74550	11/11/2022
DOC8I35	E 43 2016448	60503	11/11/2022	DOC9028	E 43 2018774	75870	08/11/2022
DOD4688	E 43 2012794	74550	09/11/2022	DOE1106	E 43 2018895	75870	09/11/2022
DOF0071	E 43 2016177	60503	11/11/2022	DOO2C21	E 43 2014124	60503	10/11/2022
DOP1534	E 43 2013098	74550	09/11/2022	DOR2I81	C 00 1143652	58270	13/11/2022
DOR2I81	C 00 1143650	51851	13/11/2022	DOR2I81	C 00 1143648	55500	13/11/2022
DOR2I81	C 00 1143649	58350	13/11/2022	DOR2I81	C 00 1143656	52583	13/11/2022
DOR2I81	C 00 1143655	52152	13/11/2022	DOR2I81	C 00 1143653	58196	13/11/2022
DOS5J82	E 43 2015157	74550	10/11/2022	DOT6840	E 43 2013142	74550	09/11/2022
DPA1044	E 43 2014134	60503	10/11/2022	DPA2F94	C 00 1139655	55500	07/11/2022
DPC3316	E 43 2014179	74550	10/11/2022	DPC3316	E 43 2014306	74550	10/11/2022
DPF7B78	E 43 2017135	75870	11/11/2022	DPJ0354	E 43 2013808	74550	10/11/2022
DPJ2295	E 43 2016230	60503	11/11/2022	DPL3130	E 43 2014303	74550	10/11/2022
DPM7372	E 43 2013857	74550	10/11/2022	DPN3056	E 43 2012739	74550	09/11/2022
DPR7A55	C 00 1097242	55411	11/11/2022	DPS7899	E 43 2018921	75870	07/11/2022
DQB1F77	E 43 2013188	74550	09/11/2022	DQB9023	E 43 2012821	74550	09/11/2022
DQC0295	E 43 2016937	75870	11/11/2022	DQC6180	E 43 2013118	74550	09/11/2022
DQE1E21	E 43 2018829	75870	11/11/2022	DQF4C49	E 43 2013983	74550	10/11/2022
DQF9965	E 43 2013161	74630	09/11/2022	DQF9D92	E 43 2016328	60503	11/11/2022
DQL2F04	E 43 2016402	74550	11/11/2022	DQL3446	E 43 2016249	60503	11/11/2022
DQN5227	E 43 2013779	60503	10/11/2022	DQN8J67	E 43 2016221	60503	11/11/2022
DRB7200	E 43 2013474	75870	09/11/2022	DRB7200	E 43 2013428	75870	09/11/2022
DRF2C64	E 43 2012737	74630	09/11/2022	DRI9708	E 43 2016731	74550	11/11/2022
DRK0A76	E 43 2018788	75870	09/11/2022	DRK2165	E 43 2016295	60503	11/11/2022
DRL2664	E 43 2017210	74630	11/11/2022	DRL4613	E 43 2018791	75870	09/11/2022
DRL7645	E 43 2012853	74630	09/11/2022	DRL8B73	E 43 2016682	74550	11/11/2022
DRL9I06	E 43 2012362	74550	09/11/2022	DRM7736	C 00 1148132	65300	14/11/2022
DRP0233	E 43 2016732	74550	11/11/2022	DRQ0F80	E 43 2014265	74550	10/11/2022
DRQ7901	C 00 1144228	60412	09/11/2022	DRQ7C46	E 43 2013999	56732	10/11/2022
DRT1939	E 43 2016604	74550	11/11/2022	DRW6D48	E 43 2016378	74630	11/11/2022
DRW6D48	E 43 2016109	74550	11/11/2022	DSB0I85	E 43 2016602	74630	11/11/2022
DSC5B18	E 43 2012520	60503	09/11/2022	DSF0B61	E 43 2010397	60503	07/11/2022
DSF1F76	E 43 2014275	60503	10/11/2022	DSF3002	E 43 2014239	74550	10/11/2022
DSF5343	C 00 879513	54522	03/11/2022	DSF8794	E 43 2014098	74550	10/11/2022
DSI3743	E 43 2016557	74550	11/11/2022	DSI7144	E 43 2012374	74550	09/11/2022
DSK7075	E 43 2016679	74550	11/11/2022	DSO9210	E 43 2012674	60503	09/11/2022
DSP5A49	E 43 2013624	74550	10/11/2022	DSR7933	E 43 2013218	74550	09/11/2022
DSR8G25	E 43 2016441	74550	11/11/2022	DSS4B02	E 43 2013832	74550	10/11/2022
DST9G10	E 43 2018738	75870	07/11/2022	DSU1472	E 43 2016232	74550	11/11/2022
DTC0907	C 00 1144232	60412	09/11/2022	DTC0G84	E 43 2013693	60503	10/11/2022
DTK8B15	E 43 2017158	75870	11/11/2022	DTR5942	E 43 2013762	60503	10/11/2022
DTW6E63	E 43 2013845	60503	10/11/2022	DTX3637	E 43 2013170	74550	09/11/2022
DTY3302	E 43 2013960	60503	10/11/2022	DTZ3D27	E 43 2012482	60503	09/11/2022
DTZ5768	E 43 2012571	60503	09/11/2022	DUA2421	E 43 2013109	74550	09/11/2022
DUA2421	E 43 2016758	74550	11/11/2022	DUA2824	E 43 2017128	75870	11/11/2022
DUB5472	C 00 1139021	55500	07/11/2022	DUC8770	C 00 1144249	55680	09/11/2022
DUD5961	E 43 2016515	60503	11/11/2022	DUD6186	C 00 1140119	55500	13/11/2022
DUE3163	E 43 2016526	60503	11/11/2022	DUF0696	C 00 1097082	55500	15/11/2022
DUG1738	E 43 2012556	60503	09/11/2022	DUL2I37	E 43 2016186	60503	11/11/2022
DUM0H19	E 43 2013971	60503	10/11/2022	DUM3004	E 43 2018896	75870	09/11/2022
DUM8321	E 43 2013889	74550	10/11/2022	DUM9208	E 43 2018855	75870	07/11/2022
DUZ9I05	E 43 2011249	56732	08/11/2022	DVD1212	E 43 2016721	74550	11/11/2022
DVD2977	E 43 2014236	74630	10/11/2022	DVG8591	E 43 2016880	74630	11/11/2022
DVI8I50	E 43 2014309	74550	10/11/2022	DVR0E26	E 43 2016528	74550	11/11/2022
DVR4413	E 43 2013931	74550	10/11/2022	DVT1B49	E 43 2016630	74550	11/11/2022
DWB0B73	E 43 2013870	60503	10/11/2022	DWG7226	E 43 2018793	75870	09/11/2022
DWL3286	E 43 2016509	60503	11/11/2022	DWL5H10	E 43 2013966	60503	10/11/2022
DWN1F34	E 43 2012812	74550	09/11/2022	DWN2042	E 43 2016344	60503	11/11/2022
DWN3299	E 43 2016410	74550	11/11/2022	DWO1412	E 43 2012535	60503	09/11/2022
DWQ1398	C 00 1140118	55500	13/11/2022	DWR3D57	E 43 2016690	60503	11/11/2022
DWR9073	E 43 2013108	74550	09/11/2022	DXE3420	E 43 2013750	74550	10/11/2022
DXG9670	E 43 2016611	74550	11/11/2022	DXH0J09	E 43 2016666	60503	11/11/2022
DXH4896	E 43 2016707	74630	11/11/2022	DXK0960	E 43 2016568	74550	11/11/2022
DXM4H52	E 43 2018735	75870	07/11/2022	DXS3343	E 43 2016430	60503	11/11/2022
DXT2877	E 43 2012948	74550	09/11/2022	DXT7922	E 43 2014325	74550	10/11/2022
DXU4D11	E 43 2012548	60503	09/11/2022	DXV0956	C 00 1097076	55500	13/11/2022
DXW2226	E 43 2007710	60503	04/11/2022	DYB1B21	E 43 2013661	60503	10/11/2022
DYC2460	E 43 2016645	74550	11/11/2022	DYD3H09	E 43 2012797	74630	09/11/2022
DYD8J24	E 43 2018804	75870	10/11/2022	DYH9465	C 00 846349	55411	09/11/2022
DYI1C66	E 43 2013113	74550	09/11/2022	DYJ0195	E 43 2014332	74550	10/11/2022
DYJ3H58	E 43 2016482	74550	11/11/2022	DYS2383	E 43 2014094	74630	10/11/2022
DYV4943	E 43 2018771	75870	08/11/2022	DZA3784	C 00 1132183	55500	13/11/2022
DZE0E78	E 43 2016516	60503	11/11/2022	DZF4045	E 43 2016437	74630	11/11/2022
DZG5018	E 43 2008787	60503	05/11/2022	DZK9559	E 43 2016335	60503	11/11/2022
DZQ4B56	E 43 2016722	74550	11/11/2022	DZS0931	E 43 2012428	74630	09/11/2022
DZT0J67	E 43 2018775	75870	08/11/2022	DZX6237	C 00 1131594	55500	07/11/2022
DZX6476	C 00 1139651	55500	07/11/2022	DZX6479	E 43 2016572	60503	11/11/2022
DZX6488	E 43 2016549	60503	11/11/2022	EAB0B41	E 43 2016095	74550	11/11/2022
EAB8E62	E 43 2012810	74550	09/11/2022	EAC9936	E 43 2017202	74550	11/11/2022
EAE7A34	E 43 2013918	74550	10/11/2022	EAF2920	E 43 2012769	60503	09/11/2022
EAI5770	E 43 2016121	60503	11/11/2022	EAR1F64	E 43 2013053	56732	09/11/2022
EAV2915	E 43 2013781	74550	10/11/2022	EAZ9869	E 43 2014199	60503	10/11/2022
EBA0555	E 43 2013887	74550	10/11/2022	EBA9H09	E 43 2013187	74630	09/11/2022
EBC4097	C 00 1052717	55500	05/11/2022	EBD2115	E 43 2013954	60503	10/11/2022
EBD5E97	E 43 2016711	74550	11/11/2022	EBD7C46	E 43 2016869	74550	11/11/2022
EBF6092	E 43 2013625	74550	10/11/2022	EBG3265	E 43 2016817	74550	11/11/2022
EBH6E15	E 43 2012685	74550	09/11/2022	EBH9305	E 43 2015151	74550	10/11/2022
EBI3736	E 43 2016465	60503	11/11/2022	EBJ0H70	E 43 2013749	74630	10/11/2022

EBK0G61	E 43 2018769	75870	08/11/2022	EBK3859	E 43 2013138	74550	09/11/2022
EBO1024	C 00 1139364	51851	11/11/2022	EBO1437	E 43 2016253	74550	11/11/2022
EBO3545	E 43 2016570	60503	11/11/2022	EBO8F05	E 43 2016161	60503	11/11/2022
EBQ6940	E 43 2016762	74550	11/11/2022	EBR5791	E 43 2016272	56732	11/11/2022
EBR8127	E 43 2013935	74550	10/11/2022	EBV1736	E 43 2012636	60503	09/11/2022
EBW3411	E 43 2016265	60503	11/11/2022	EBX3504	E 43 2014034	74550	10/11/2022
EBY2935	C 00 1143638	55500	13/11/2022	EBY3E67	E 43 2016355	60503	11/11/2022
EBZ0862	E 43 2016358	60503	11/11/2022	EBZ0A70	E 43 2012394	60503	09/11/2022
EBZ3662	E 43 2013648	60503	10/11/2022	EBZ5916	E 43 2012356	74550	09/11/2022
ECH1J39	E 43 2017153	75870	11/11/2022	ECH4I70	E 43 2016715	74550	11/11/2022
ECH4J28	E 43 2012609	60503	09/11/2022	ECK4H77	E 43 2016780	74550	11/11/2022
ECM4420	E 43 2012792	60503	09/11/2022	ECN6803	E 43 2017095	75870	11/11/2022
ECO0842	E 43 2013906	74550	10/11/2022	ECO0842	E 43 2015126	74550	10/11/2022
ECZ5D28	C 00 1139101	55500	08/11/2022	EDC1I53	E 43 2014170	74550	10/11/2022
EDC1I53	E 43 2013730	60503	10/11/2022	EDC5051	E 43 2013520	75870	09/11/2022
EDC6202	E 43 2012530	60503	09/11/2022	EDC6491	E 43 2012860	74550	09/11/2022
EDC7745	E 43 2016428	74550	11/11/2022	EDC7962	E 43 2014304	74550	10/11/2022
EDC7964	E 43 2013980	74550	10/11/2022	EDD7I74	E 43 2012695	74550	09/11/2022
EDI0G91	E 43 2011858	74550	08/11/2022	EDN1748	E 43 2012796	74550	09/11/2022
EDR5F60	E 43 2013653	60503	10/11/2022	EDU4J86	E 43 2018779	75870	09/11/2022
EDX4375	E 43 2013848	60503	10/11/2022	EDZ9937	E 43 2014153	74630	10/11/2022
EEB5H07	E 43 2016579	74550	11/11/2022	EEF9E48	E 43 2013039	74550	09/11/2022
EEG0839	E 43 2014438	74550	10/11/2022	EEG7626	E 43 2017237	75870	11/11/2022
EEH8J75	E 43 2016633	60503	11/11/2022	EEJ3J14	E 43 2017010	74550	11/11/2022
EEL5879	E 43 2014103	74630	10/11/2022	EEM8193	E 43 2009057	74550	05/11/2022
EEO5506	E 43 2013160	74550	09/11/2022	EES0032	C 00 1144431	60501	11/11/2022
EET3849	E 43 2014049	60503	10/11/2022	EEU5847	E 43 2011220	56732	08/11/2022
EEU5A89	E 43 2013102	74550	09/11/2022	EEU7I09	E 43 2013172	74550	09/11/2022
EFA4022	E 43 2013997	74550	10/11/2022	EFA6933	E 43 2012450	60503	09/11/2022
EFB1G57	E 43 2013760	60503	10/11/2022	EFB9058	E 43 2018842	75870	05/11/2022
EFC5J11	C 00 1132178	55500	13/11/2022	EFE5889	E 43 2016956	74550	11/11/2022
EFI9A02	E 43 2016590	60503	11/11/2022	EFJ1821	E 43 2013123	74550	09/11/2022
EFJ3041	E 43 2013062	60503	09/11/2022	EFQ7D66	E 43 2014061	74550	10/11/2022
EFT8D64	E 43 2013636	74550	10/11/2022	EFY9739	E 43 2012755	74550	09/11/2022
EGA6569	E 43 2013846	74550	10/11/2022	EGF5280	E 43 2016713	74550	11/11/2022
EGH5B06	E 43 2012641	60503	09/11/2022	EGK5I07	E 43 2013654	60503	10/11/2022
EGL4959	E 43 2016743	74550	11/11/2022	EGS1217	E 43 2016092	74550	11/11/2022
EGS1619	E 43 2013912	74550	10/11/2022	EGS4937	E 43 2013663	60503	10/11/2022
EGS8441	C 00 1132971	53800	09/11/2022	EGS8512	C 00 1144230	60412	09/11/2022
EGS8H79	E 43 2014343	74550	10/11/2022	EGS9425	E 43 2018901	75870	10/11/2022
EGW1312	E 43 2013637	74550	10/11/2022	EGW6F07	E 43 2016195	60503	11/11/2022
EGX5B10	C 00 1143640	55500	13/11/2022	EGX6A21	E 43 2013643	60503	10/11/2022
EHA8D20	E 43 2014436	74550	10/11/2022	EHC2556	E 43 2014114	60503	10/11/2022
EHH7D69	E 43 2013721	60503	10/11/2022	EHM3084	C 00 1009640	54521	09/11/2022
EHX7013	E 43 2018785	75870	09/11/2022	EHZ4190	E 43 2013019	74550	09/11/2022
EIB7977	C 00 1009520	51851	09/11/2022	EIC4758	E 43 2012836	60503	09/11/2022
EID0C36	E 43 2016705	74630	11/11/2022	EIE5023	E 43 2014142	60503	10/11/2022
EIJ4690	E 43 2012597	60503	09/11/2022	EIK7J13	E 43 2013867	60503	10/11/2022
EIL6C41	E 43 2013579	60503	10/11/2022	EIM5J30	E 43 2013136	74550	09/11/2022
EIM6007	E 43 2018088	74550	12/11/2022	EIO9037	E 43 2017109	75870	11/11/2022
EIQ3685	E 43 2017175	74550	11/11/2022	EIS5008	E 43 2013186	74550	09/11/2022
EIU9H14	E 43 2012884	60503	09/11/2022	EIX9263	E 43 2013850	60503	10/11/2022
EJB6228	E 43 2012477	60503	09/11/2022	EJB8F57	E 43 2014248	74550	10/11/2022
EJD3966	E 43 2018784	75870	09/11/2022	EJE1730	E 43 2017058	75870	11/11/2022
EJE1730	E 43 2016914	75870	11/11/2022	EJE6652	E 43 2016209	60503	11/11/2022
EJE6652	E 43 2013199	74550	09/11/2022	EJF3512	C 00 1144379	76331	12/11/2022
EJF6317	E 43 2016525	60503	11/11/2022	EJG8510	E 43 2013089	74550	09/11/2022
EJI7794	E 43 2016303	60503	11/11/2022	EJK4A60	C 00 1009518	51851	07/11/2022
EJN6F72	E 43 2016917	74550	11/11/2022	EJO1A73	E 43 2014159	74550	10/11/2022
EJP3F60	E 43 2013130	74630	09/11/2022	EJQ5979	E 43 2016820	74550	11/11/2022
EJR4G63	E 43 2013143	74630	09/11/2022	EJR9864	E 43 2014224	74550	10/11/2022
EJU6G77	E 43 2012899	60503	09/11/2022	EJX8422	E 43 2016750	74550	11/11/2022
EJY5251	E 43 2013310	75870	09/11/2022	EKH7239	E 43 2013538	60503	10/11/2022
EKI8955	E 43 2018747	75870	07/11/2022	EKL1525	E 43 2016416	60503	11/11/2022
EKL3B10	E 43 2016512	60503	11/11/2022	EKL4021	E 43 2018797	75870	08/11/2022
EKL4672	E 43 2012373	60503	09/11/2022	EKL6E46	E 43 2012750	74550	09/11/2022
EKL7317	E 43 2012881	60503	09/11/2022	EKL8E99	C 00 1139658	55250	07/11/2022
EKN0J42	E 43 2012848	74550	09/11/2022	EKO5394	E 43 2013554	74550	10/11/2022
EKO5394	E 43 2016102	74550	11/11/2022	EKP0G40	E 43 2014404	74710	10/11/2022
EKR0H93	E 43 2017234	75870	11/11/2022	EKR2I28	E 43 2012864	60503	09/11/2022
EKT3796	C 00 1139148	55500	08/11/2022	EKV9B79	E 43 2016379	60503	11/11/2022
EKX7F10	E 43 2016494	74630	11/11/2022	ELA1B30	E 43 2016924	74550	11/11/2022
ELA5J29	E 43 2012616	60503	09/11/2022	ELH0D97	C 00 1120429	73662	08/11/2022
ELI8G67	E 43 2014033	60503	10/11/2022	ELJ5A72	C 00 1144158	52152	12/11/2022
ELJ5A72	C 00 1144156	57380	12/11/2022	ELJ5A72	C 00 1144157	55250	12/11/2022
ELJ6C38	E 43 2012493	60503	09/11/2022	ELN0589	E 43 2013873	74710	10/11/2022
ELN5C33	E 43 2016211	74550	11/11/2022	ELR5381	C 00 1139025	55500	07/11/2022
ELS3423	E 43 2014010	74550	10/11/2022	ELT0051	E 43 2012847	74630	09/11/2022
ELT8B76	E 43 2013157	74550	09/11/2022	ELT8B76	E 43 2013211	74550	09/11/2022
ELT9C00	E 43 2013582	60503	10/11/2022	ELX8496	E 43 2016486	74550	11/11/2022
EMA7B71	E 43 2013885	74550	10/11/2022	EMA9D65	E 43 2013819	74550	10/11/2022
EMB0111	E 43 2013639	60503	10/11/2022	EME6295	E 43 2016634	74550	11/11/2022
EME7171	C 00 1144242	60412	09/11/2022	EMF9971	C 00 1139024	55500	07/11/2022
EMH6322	E 43 2014240	74550	10/11/2022	EML7E74	E 43 2009060	60503	05/11/2022
EMM6277	E 43 2013996	60503	10/11/2022	EMN0F21	E 43 2016927	74550	11/11/2022
EMN2G00	C 00 1095698	55500	12/11/2022	EMN2I96	E 43 2014058	60503	10/11/2022
EMO7588	C 00 1009645	51851	09/11/2022	EMP4I02	E 43 2013634	60503	10/11/2022
EMP6200	E 43 2013018	74550	09/11/2022	EMP7697	E 43 2018826	75870	11/11/2022
EMQ0558	E 43 2013103	74550	09/11/2022	EMW9902	E 43 2017211	74550	11/11/2022
EMX9198	C 00 1144277	55500	09/11/2022	EMZ6442	E 43 2013167	74550	09/11/2022
ENA2033	E 43 2012570	60503	09/11/2022	ENA6560	E 43 2012825	74550	09/11/2022
ENF9F85	E 43 2014208	74550	10/11/2022	ENI0C82	E 43 2013707	74550	10/11/2022
ENN6594	E 43 2013528	74550	10/11/2022	ENN7406	E 43 2018872	75870	08/11/2022
ENQ5983	E 43 2012577	74550	09/11/2022	ENS4284	E 43 2013627	74550	10/11/2022
ENS9932	C 00 1143645	55500	13/11/2022	ENV3567	E 43 2016192	60503	11/11/2022
ENW1715	E 43 2018837	75870	05/11/2022	EOA1A31	E 43 2012677	74630	09/11/2022
EOA7I19	E 43 2015186	74550	10/11/2022	EOA9C63	E 43 2012668	60503	09/11/2022
EOB4A69	E 43 2018767	75870	08/11/2022	EOB9104	E 43 2017240	75870	11/11/2022
EOE7886	E 43 2013290	75870	09/11/2022	EOE8519	E 43 2013306	75870	09/11/2022
EOE8519	E 43 2014387	75870	10/11/2022	EOE8519	E 43 2016989	75870	11/11/2022
EOF7B06	E 43 2013148	74550	09/11/2022	EOH8261	E 43 2014073	74550	10/11/2022
EOH9A91	E 43 2011766	74630	08/11/2022	EOJ7E02	C 00 1139787	71450	08/11/2022
EOO0I58	E 43 2018751	75870	07/11/2022	EOR0999	E 43 2014122	74550	10/11/2022
EPA2713	E 43 2012327	57463	09/11/2022	EPB1F28	C 00 1139180	54522	08/11/2022
EPD0148	E 43 2012481	60503	09/11/2022	EPD0F77	E 43 2016485	74550	11/11/2022
EPI7I43	E 43 2016117	60503	11/11/2022	EPJ3150	E 43 2016470	60503	11/11/2022
EPP1G94	E 43 2012879	60503	09/11/2022	EPP8224	E 43 2013555	60503	10/11/2022
EPS1927	E 43 2012602	60503	09/11/2022	EPS1927	E 43 2013929	74550	10/11/2022
EPU0932	E 43 2013424	75870	09/11/2022	EPU0932	E 43 2013297	75870	09/11/2022
EPV7795	E 43 2012615	60503	09/11/2022	EPZ0466	E 43 2013509	75870	09/11/2022
EPZ0466	E 43 2017218	75870	11/11/2022	EPZ0570	E 43 2013586	74550	10/11/2022
EPZ1013	E 43 2018806	75870	10/11/2022	EPZ3694	E 43 2014059	60503	10/11/2022
EPZ4158	E 43 2016976	74550	11/11/2022	EPZ6518	E 43 2016442	74550	11/11/2022
EPZ6880	E 43 2013772	60503	10/11/2022	EQB0166	E 43 2012487	60503	09/11/2022
EQC4979	E 43 2012915	60503	09/11/2022	EQC7876	C 00 1144430	76332	09/11/2022
EQC7E17	E 43 2012550	60503	09/11/2022	EQE6567	E 43 2013430	75870	09/11/2022
EQG6829	E 43 2016733	74550	11/11/2022	EQJ5244	C 00 1139149	55500	08/11/2022
EQK4194	E 43 2018810	75870	10/11/2022	EQK9D94	E 43 2012419	74550	09/11/2022
EQN5754	E 43 2014244	74550	10/11/2022	EQP7C83	C 00 1097077	55500	13/11/2022
EQR8G27	E 43 2018781	75870	09/11/2022	EQS0112	E 43 2018740	75870	07/11/2022
EQS5552	E 43 2013790	60503	10/11/2022	EQT0941	C 00 1095699	55500	13/11/2022
EQV6791	E 43 2016362	60503	11/11/2022	EQW4044	E 43 2010207	74550	07/11/2022

EQX6E00	C 00 1144386	76331	12/11/2022	EQY2102	E 43 2013206	74550	09/11/2022
EQY5761	E 43 2012598	74550	09/11/2022	EQZ0D69	E 43 2013040	74630	09/11/2022
EQZ6D96	E 43 2015174	74550	10/11/2022	EQZ9J24	E 43 2010151	60503	07/11/2022
ERA3815	E 43 2013813	74550	10/11/2022	ERB4B94	E 43 2016339	74630	11/11/2022
ERC0694	E 43 2016656	60503	11/11/2022	ERC0A29	E 43 2016271	60503	11/11/2022
ERD4512	E 43 2012509	60503	09/11/2022	ERG4155	E 43 2016727	74550	11/11/2022
ERJ5E62	E 43 2014322	74550	10/11/2022	ERJ6428	E 43 2013765	60503	10/11/2022
ERL2446	E 43 2016612	74550	11/11/2022	ERN7B37	E 43 2013209	74550	09/11/2022
ERR6B18	E 43 2016962	74550	11/11/2022	ERU2767	E 43 2018848	75870	05/11/2022
ERU4H34	E 43 2016149	60503	11/11/2022	ERU6E45	E 43 2016354	60503	11/11/2022
ERV8019	E 43 2015172	74550	10/11/2022	ERX4808	E 43 2016091	74550	11/11/2022
ERY1H65	E 43 2013842	74550	10/11/2022	ERY7364	C 00 1144229	60412	09/11/2022
ESA5D27	E 43 2016123	60503	11/11/2022	ESC2456	E 43 2014286	74630	10/11/2022
ESF2D85	E 43 2013022	74550	09/11/2022	ESL9017	E 43 2013784	60503	10/11/2022
ESP1E79	E 43 2016664	56732	11/11/2022	ESU3E29	E 43 2013032	74550	09/11/2022
ESV0287	E 43 2014636	75870	10/11/2022	ESW7H45	E 43 2014310	74630	10/11/2022
ESY5H76	E 43 2016709	74550	11/11/2022	ETB7862	E 43 2016600	74550	11/11/2022
ETC2E09	E 43 2016693	56732	11/11/2022	ETE1425	E 43 2017792	60503	12/11/2022
ETE6D49	E 43 2013482	75870	09/11/2022	ETG1248	E 43 2014216	60503	10/11/2022
ETJ3E77	E 43 2018765	75870	08/11/2022	ETL0120	E 43 2016581	74550	11/11/2022
ETL0120	E 43 2014104	74550	10/11/2022	ETL0230	E 43 2018825	75870	11/11/2022
ETL1528	E 43 2015095	74550	10/11/2022	ETL2730	E 43 2016621	74630	11/11/2022
ETL3165	E 43 2018795	75870	08/11/2022	ETL4109	E 43 2016087	74550	10/11/2022
ETL9609	C 00 1139657	55500	07/11/2022	ETN0255	E 43 2013745	74550	10/11/2022
ETP1I40	E 43 2016553	74550	11/11/2022	ETP5F30	E 43 2018841	75870	05/11/2022
ETQ4C99	E 43 2016429	60503	11/11/2022	ETQ8956	E 43 2016111	60503	11/11/2022
ETR0466	E 43 2016871	74550	11/11/2022	ETU4551	E 43 2016425	60503	11/11/2022
ETU4551	E 43 2013595	60503	10/11/2022	ETZ4014	E 43 2016667	60503	11/11/2022
EUC5143	E 43 2013662	60503	10/11/2022	EUD0155	E 43 2012405	60503	09/11/2022
EUD7F99	E 43 2013826	60503	10/11/2022	EUF7689	E 43 2018888	75870	09/11/2022
EUG2594	E 43 2013150	74550	09/11/2022	EUG6G76	E 43 2013575	60503	10/11/2022
EUH3983	C 00 1097083	55500	15/11/2022	EUH4F32	C 00 1144387	76331	12/11/2022
EUI0019	E 43 2017198	74550	11/11/2022	EUJ7H05	E 43 2017244	75870	11/11/2022
EUK1I39	E 43 2016440	60503	11/11/2022	EUL0453	E 43 2013657	60503	10/11/2022
EUN7755	E 43 2016865	74550	11/11/2022	EUO6E99	E 43 2016592	74550	11/11/2022
EUP0565	E 43 2013112	74630	09/11/2022	EUQ2E28	E 43 2013105	74550	09/11/2022
EUS6122	E 43 2016125	74550	11/11/2022	EUT6873	E 43 2016583	74550	11/11/2022
EUU3484	E 43 2016433	60503	11/11/2022	EUU4A45	E 43 2017160	74630	11/11/2022
EUU6E65	E 43 2012617	60503	09/11/2022	EUV6757	E 43 2016289	60503	11/11/2022
EUV8774	E 43 2014300	74550	10/11/2022	EUW5A48	E 43 2018912	75870	10/11/2022
EUX4309	E 43 2012549	60503	09/11/2022	EUZ1B85	E 43 2017176	75870	11/11/2022
EUZ4047	E 43 2013729	74550	10/11/2022	EVA4H53	E 43 2012478	60503	09/11/2022
EVB0767	E 43 2016404	74550	11/11/2022	EVB6G98	E 43 2018845	75870	05/11/2022
EVE7B39	E 43 2014172	74550	10/11/2022	EVF4374	C 00 1132472	51930	06/11/2022
EVF4D37	E 43 2016708	74550	11/11/2022	EVG2463	C 00 1148131	76332	12/11/2022
EVG3102	E 43 2016830	74550	11/11/2022	EVH6666	E 43 2014185	74550	10/11/2022
EVK1598	E 43 2018830	75870	11/11/2022	EVL4991	C 00 1140114	55500	13/11/2022
EVM4A97	E 43 2017168	74550	11/11/2022	EVP6827	E 43 2013415	75870	09/11/2022
EVQ2E15	C 00 1144382	76331	12/11/2022	EVS4417	C 00 1144159	76331	14/11/2022
EVT2502	E 43 2014093	74550	10/11/2022	EVU4H55	E 43 2013417	75870	09/11/2022
EVV4F86	E 43 2013014	60503	09/11/2022	EVV6F59	E 43 2016264	74550	11/11/2022
EVY0B16	E 43 2014086	74630	10/11/2022	EVY1856	E 43 2013556	74550	10/11/2022
EWJ0786	C 00 1139793	55250	09/11/2022	EWJ9B75	E 43 2017358	75870	11/11/2022
EWJ9B75	E 43 2013398	75870	09/11/2022	EWL3J48	E 43 2016418	60503	11/11/2022
EWM7D03	E 43 2014184	74550	10/11/2022	EWO4J02	E 43 2013647	60503	10/11/2022
EWO9362	E 43 2013286	75870	09/11/2022	EWP1590	E 43 2012434	74550	09/11/2022
EWR2833	E 43 2012890	60503	09/11/2022	EWT4672	E 43 2012504	60503	09/11/2022
EWU2181	E 43 2013294	75870	09/11/2022	EWU3J92	E 43 2013241	75870	09/11/2022
EWU4J66	E 43 2013495	75870	09/11/2022	EWV3776	E 43 2013127	74550	09/11/2022
EWW2225	C 00 1132184	54521	13/11/2022	EWX3436	E 43 2012896	60503	09/11/2022
EWX3C34	E 43 2013937	74550	10/11/2022	EWX5784	C 00 1132180	55500	13/11/2022
EWX6464	C 00 1144389	76331	12/11/2022	EWZ0013	E 43 2013948	60503	10/11/2022
EXC2H31	E 43 2012791	74550	09/11/2022	EXC7J23	E 43 2013780	60503	10/11/2022
EXE3J33	E 43 2014068	74630	10/11/2022	EXE3J33	E 43 2016847	74630	11/11/2022
EXE6D80	C 00 997415	70301	07/11/2022	EXJ1I48	E 43 2013035	74630	09/11/2022
EXK0250	E 43 2018809	75870	10/11/2022	EXK0727	E 43 2016400	74550	11/11/2022
EXM0E20	E 43 2016662	60503	11/11/2022	EXN6252	E 43 2013666	60503	10/11/2022
EXS8010	E 43 2013210	74550	09/11/2022	EXT9F03	C 00 997476	65300	08/11/2022
EXV3E58	E 43 2013838	60503	10/11/2022	EXX5D73	E 43 2012366	60503	09/11/2022
EXZ6B64	E 43 2016510	74550	11/11/2022	EYB9499	E 43 2016492	74550	11/11/2022
EYD9791	E 43 2013835	60503	10/11/2022	EYG4B65	E 43 2012771	60503	09/11/2022
EYG7C73	E 43 2014424	74550	10/11/2022	EYH3J36	E 43 2016603	74550	11/11/2022
EYI3190	E 43 2013616	60503	10/11/2022	EYI3608	E 43 2016640	60503	11/11/2022
EYI4E80	E 43 2012563	60503	09/11/2022	EYI5881	C 00 1131595	55500	07/11/2022
EYJ0019	E 43 2014213	74550	10/11/2022	EYJ1114	E 43 2013950	60503	10/11/2022
EYJ2895	E 43 2014192	74550	10/11/2022	EYJ3248	E 43 2012582	60503	09/11/2022
EYJ4375	E 43 2012514	60503	09/11/2022	EYJ4528	E 43 2016749	74550	11/11/2022
EYJ4917	E 43 2016710	74550	11/11/2022	EYK2327	E 43 2012889	60503	09/11/2022
EYN8251	E 43 2013295	75870	09/11/2022	EYN8251	E 43 2013322	75870	09/11/2022
EYN8251	E 43 2013433	75870	09/11/2022	EYP5409	E 43 2013985	74550	10/11/2022
EYQ9B86	E 43 2016632	60503	11/11/2022	EYT2H86	E 43 2013949	60503	10/11/2022
EYT5418	C 00 1144235	60412	09/11/2022	EYV5765	E 43 2013570	60503	10/11/2022
EYX5H81	E 43 2016301	74550	11/11/2022	EYZ4923	E 43 2013683	74550	10/11/2022
EZA3203	E 43 2016498	74550	11/11/2022	EZC5I67	E 43 2014041	60503	10/11/2022
EZE5C01	E 43 2016432	74550	11/11/2022	EZF2036	E 43 2014268	74550	10/11/2022
EZG1338	E 43 2018899	75870	10/11/2022	EZK5F51	E 43 2012819	74550	09/11/2022
EZL3747	E 43 2018786	75870	09/11/2022	EZP1D95	E 43 2016409	74550	11/11/2022
EZY8B70	E 43 2016216	60503	11/11/2022	EZY8D30	E 43 2013145	74630	09/11/2022
FAA1892	E 43 2016521	60503	11/11/2022	FAA9J54	E 43 2016420	74550	11/11/2022
FAC1789	E 43 2016627	60503	11/11/2022	FAC2746	C 00 1148117	76332	14/11/2022
FAC7A22	E 43 2014295	74550	10/11/2022	FAD0076	E 43 2013542	60503	10/11/2022
FAD1E66	C 00 1095700	55500	13/11/2022	FAD1I72	E 43 2016332	60503	11/11/2022
FAE8546	E 43 2014177	74550	10/11/2022	FAG2098	E 43 2014037	74550	10/11/2022
FAG3A85	E 43 2014296	74550	10/11/2022	FAG3J14	E 43 2013851	60503	10/11/2022
FAG5138	E 43 2012574	74550	09/11/2022	FAI1411	E 43 2012539	60503	09/11/2022
FAI1486	E 43 2014183	56732	10/11/2022	FAJ9884	E 43 2014291	74550	10/11/2022
FAJ9936	C 00 1144241	60412	09/11/2022	FAK5D98	E 43 2018835	75870	05/11/2022
FAN5E39	E 43 2012401	60503	09/11/2022	FAP1G18	E 43 2014219	74630	10/11/2022
FAQ6575	C 00 1144276	55500	09/11/2022	FAW2C80	E 43 2012900	60503	09/11/2022
FAY6I81	E 43 2014308	74630	10/11/2022	FBA8D85	E 43 2014355	74550	10/11/2022
FBD3474	E 43 2018887	75870	09/11/2022	FBE1H35	E 43 2012782	74550	09/11/2022
FBE7G29	E 43 2014227	60503	10/11/2022	FBI8559	E 43 2012620	60503	09/11/2022
FBI9I86	E 43 2013178	74550	09/11/2022	FBM9587	E 43 2013990	74550	10/11/2022
FBQ2538	E 43 2015166	74550	10/11/2022	FBQ3249	E 43 2013439	75870	09/11/2022
FBQ3288	E 43 2012417	74550	09/11/2022	FBQ3901	E 43 2013854	60503	10/11/2022
FBQ6465	E 43 2012897	74550	09/11/2022	FBQ7060	E 43 2012831	60503	09/11/2022
FBQ7307	E 43 2012558	60503	09/11/2022	FBQ7406	C 00 1097088	55500	15/11/2022
FBQ8819	E 43 2013856	74550	10/11/2022	FBS1454	E 43 2012823	74550	09/11/2022
FBU2341	E 43 2013987	74550	10/11/2022	FBV7A54	E 43 2012393	60503	09/11/2022
FBV8H43	E 43 2013828	60503	10/11/2022	FBY4G25	E 43 2012658	60503	09/11/2022
FBY4G25	E 43 2016348	60503	11/11/2022	FCD9A55	E 43 2012457	60503	09/11/2022
FCE8E54	E 43 2018750	75870	07/11/2022	FCF2624	C 00 1144237	60412	09/11/2022
FCG9370	E 43 2017197	75870	11/11/2022	FCJ1G98	E 43 2013687	60503	10/11/2022
FCJ5F61	E 43 2012680	60503	09/11/2022	FCM8043	E 43 2016543	74550	11/11/2022
FCN6B59	E 43 2017537	74550	12/11/2022	FCN8483	E 43 2013300	75870	09/11/2022
FCQ0600	E 43 2013283	75870	09/11/2022	FCQ0600	E 43 2013396	75870	09/11/2022
FCQ0600	E 43 2013466	75870	09/11/2022	FCR4J38	C 00 1097080	55500	13/11/2022
FCS1J55	E 43 2013082	74550	09/11/2022	FCT9B99	E 43 2014212	74550	10/11/2022
FCT9C84	E 43 2012542	60503	09/11/2022	FCW9E75	C 00 1098558	60501	08/11/2022
FCZ2978	E 43 2016907	74550	11/11/2022	FDB6727	E 43 2016669	60503	11/11/2022
FDC2108	E 43 2014196	74550	10/11/2022	FDD0A02	E 43 2017282	60503	12/11/2022
FDE9G92	E 43 2016686	74550	11/11/2022	FDH8009	E 43 2013940	74550	10/11/2022

FDJ6142	E 43 2012402	60503	09/11/2022	FDM2003	E 43 2012660	60503	09/11/2022
FDN3366	E 43 2016626	60503	11/11/2022	FDN3366	E 43 2016635	60503	11/11/2022
FDO7A79	E 43 2014065	74550	10/11/2022	FDR2713	E 43 2016841	74550	11/11/2022
FDT1830	E 43 2013875	60503	10/11/2022	FDV8729	E 43 2012625	60503	09/11/2022
FEA6A94	E 43 2012943	74550	09/11/2022	FED6I90	C 00 879664	70301	07/11/2022
FEH3H57	E 43 2013609	74710	10/11/2022	FEI7F66	E 43 2016317	60503	11/11/2022
FEN8572	E 43 2016320	74550	11/11/2022	FEQ1771	E 43 2014520	75870	10/11/2022
FES2J44	C 00 1139656	55500	07/11/2022	FET6432	C 00 1091926	51851	10/11/2022
FEX1308	E 43 2014050	74550	10/11/2022	FEX4H46	C 00 1009519	51851	09/11/2022
FEY9G41	E 43 2018870	75870	08/11/2022	FFE5G97	E 43 2013110	74550	09/11/2022
FFH4683	E 43 2012857	74550	09/11/2022	FFI4J06	E 43 2014509	74550	10/11/2022
FFK7B92	E 43 2018778	75870	08/11/2022	FFM6028	E 43 2016369	60503	11/11/2022
FFN5585	E 43 2013416	75870	09/11/2022	FFN5586	E 43 2013467	75870	09/11/2022
FFN6743	C 00 1144429	54521	09/11/2022	FFN9932	E 43 2018880	75870	09/11/2022
FFO5564	E 43 2016636	60503	11/11/2022	FFP0442	E 43 2016759	74550	11/11/2022
FFP1300	E 43 2013871	74550	10/11/2022	FFP2871	E 43 2013968	60503	10/11/2022
FFQ2151	E 43 2014315	74550	10/11/2022	FFT0247	E 43 2016571	74550	11/11/2022
FFT2079	C 00 1009641	51851	09/11/2022	FFT2079	C 00 1009644	51852	09/11/2022
FFT7F30	E 43 2014292	74550	10/11/2022	FFT9963	E 43 2014051	60503	10/11/2022
FFW7E94	E 43 2014204	74630	10/11/2022	FFX7519	E 43 2012488	60503	09/11/2022
FFZ0249	E 43 2012758	74550	09/11/2022	FGA5317	E 43 2013438	75870	09/11/2022
FGC0076	E 43 2016118	60503	11/11/2022	FGC3033	E 43 2013734	60503	10/11/2022
FGH0G31	E 43 2012730	74550	09/11/2022	FGH8681	C 00 1097087	55500	15/11/2022
FGI9228	E 43 2013958	74550	10/11/2022	FGL2126	E 43 2014097	74550	10/11/2022
FGM1797	E 43 2012768	60503	09/11/2022	FGM4699	E 43 2010148	60503	07/11/2022
FGR4908	E 43 2016239	60503	11/11/2022	FGR6574	E 43 2018857	75870	11/11/2022
FGR7955	E 43 2016484	60503	11/11/2022	FHE1004	C 00 846348	73662	09/11/2022
FHG2H82	E 43 2013205	74550	09/11/2022	FHG3604	E 43 2016545	74550	11/11/2022
FHG4301	E 43 2012503	60503	09/11/2022	FHG4E23	E 43 2013591	74550	10/11/2022
FHG5145	E 43 2013684	60503	10/11/2022	FHG6191	E 43 2016531	74550	11/11/2022
FHH3320	E 43 2015076	74550	10/11/2022	FHK3353	E 43 2016567	74550	11/11/2022
FHL8F41	E 43 2013626	74550	10/11/2022	FHN1239	E 43 2017013	74550	11/11/2022
FHN1899	E 43 2013694	60503	10/11/2022	FHN5A54	E 43 2016814	74550	11/11/2022
FHO1148	E 43 2014326	74550	10/11/2022	FHP1555	E 43 2014499	75870	10/11/2022
FHU6285	C 00 879520	55500	05/11/2022	FHU8373	E 43 2014416	74550	10/11/2022
FHX1666	E 43 2013132	74550	09/11/2022	FHZ0697	E 43 2018838	75870	05/11/2022
FHZ1988	E 43 2018868	75870	08/11/2022	FHZ2355	E 43 2012898	60503	09/11/2022
FHZ2828	E 43 2013895	74630	10/11/2022	FHZ3248	E 43 2016167	74550	11/11/2022
FIB9H79	E 43 2016220	74550	11/11/2022	FIG3434	E 43 2016502	60503	11/11/2022
FIG4197	E 43 2016168	60503	11/11/2022	FIG4G54	E 43 2016096	74550	11/11/2022
FIG6C58	E 43 2014043	60503	10/11/2022	FIG9563	E 43 2013420	75870	09/11/2022
FIG9563	E 43 2013515	75870	09/11/2022	FIH4H55	E 43 2012775	60503	09/11/2022
FIH6A96	E 43 2017245	75870	11/11/2022	FII2A55	E 43 2016158	60503	11/11/2022
FII5901	C 00 1144238	60412	09/11/2022	FII5A14	E 43 2016597	74550	11/11/2022
FII8930	E 43 2016803	74550	11/11/2022	FIR0116	E 43 2016547	74550	11/11/2022
FIS6843	E 43 2016959	74550	11/11/2022	FIS7880	E 43 2016172	74550	11/11/2022
FIS8E51	E 43 2013811	74550	10/11/2022	FIU0B37	E 43 2016293	60503	11/11/2022
FIU1A08	E 43 2014249	74630	10/11/2022	FIW5529	E 43 2013908	74550	10/11/2022
FIX0064	E 43 2016837	74550	11/11/2022	FIX7I80	E 43 2018814	75870	10/11/2022
FJA2868	E 43 2016716	74550	11/11/2022	FJA3894	C 00 1139147	55500	08/11/2022
FJA6702	E 43 2016985	74550	11/11/2022	FJH6A73	E 43 2016919	74630	11/11/2022
FJI6C86	E 43 2013764	74550	10/11/2022	FJK3875	E 43 2016194	56732	11/11/2022
FJN6H41	E 43 2018783	75870	09/11/2022	FJO1C28	E 43 2010376	74550	07/11/2022
FJR4230	E 43 2013890	60503	10/11/2022	FJT7A80	E 43 2014017	74550	10/11/2022
FJT8592	E 43 2014060	60503	10/11/2022	FJU0785	E 43 2016155	60503	11/11/2022
FJW1C35	E 43 2018897	75870	10/11/2022	FJW1E73	E 43 2012515	60503	09/11/2022
FJW2731	E 43 2013959	60503	10/11/2022	FJW4152	E 43 2013752	74550	10/11/2022
FJY8J59	E 43 2016975	74550	11/11/2022	FJZ1F32	C 00 1139146	55500	08/11/2022
FKC1061	E 43 2016789	74550	11/11/2022	FKE1257	E 43 2016366	60503	11/11/2022
FKE4768	E 43 2013126	74550	09/11/2022	FKE7140	E 43 2018846	75870	05/11/2022
FKE9A74	E 43 2016606	74550	11/11/2022	FKF3639	E 43 2016373	74550	11/11/2022
FKL1327	E 43 2014328	74550	10/11/2022	FKN7646	E 43 2016675	74550	11/11/2022
FKO8E75	E 43 2016781	74550	11/11/2022	FKP0425	E 43 2013059	60503	09/11/2022
FKQ5202	E 43 2016688	74550	11/11/2022	FKT0J01	C 00 997477	65300	09/11/2022
FKY4B19	E 43 2016294	60503	11/11/2022	FLA0161	E 43 2013174	74630	09/11/2022
FLD4E51	E 43 2016215	60503	11/11/2022	FLG3597	E 43 2016578	60503	11/11/2022
FLJ1I43	E 43 2016447	74550	11/11/2022	FLK0I69	E 43 2013831	74550	10/11/2022
FLK6135	E 43 2014270	60503	10/11/2022	FLK8D69	E 43 2013514	75870	09/11/2022
FLM0573	E 43 2012479	60503	09/11/2022	FLO4I16	E 43 2016330	60503	11/11/2022
FLO6E35	E 43 2013902	74550	10/11/2022	FLP2J97	E 43 2014149	74550	10/11/2022
FLQ2G77	C 00 1143647	55500	13/11/2022	FLR5500	E 43 2016649	60503	11/11/2022
FLS0924	E 43 2018914	75870	07/11/2022	FLZ2738	E 43 2016157	60503	11/11/2022
FMD4G08	E 43 2016714	60503	11/11/2022	FMF4509	E 43 2016337	60503	11/11/2022
FMF4E75	E 43 2012894	60503	09/11/2022	FMF5869	C 00 1097078	55500	13/11/2022
FML2G64	E 43 2012975	74550	09/11/2022	FML8081	E 43 2014267	74550	10/11/2022
FMO8D49	E 43 2014201	74550	10/11/2022	FMP1086	E 43 2013054	60503	09/11/2022
FMS3977	E 43 2012529	60503	09/11/2022	FMU4E11	E 43 2018822	75870	11/11/2022
FMU7231	E 43 2014087	60503	10/11/2022	FMV5I83	C 00 1139778	55500	07/11/2022
FMW0C10	E 43 2014470	75870	10/11/2022	FMW1938	E 43 2016637	60503	11/11/2022
FMX4H57	E 43 2016325	60503	11/11/2022	FMY0H82	E 43 2014616	75870	10/11/2022
FMY1738	E 43 2012350	74550	09/11/2022	FNC3682	E 43 2016298	74550	11/11/2022
FNC4024	E 43 2013911	74550	10/11/2022	FNC7E46	E 43 2013717	60503	10/11/2022
FND7073	E 43 2012611	60503	09/11/2022	FND7708	E 43 2013917	74550	10/11/2022
FND7A23	E 43 2016391	74550	11/11/2022	FND8881	E 43 2014053	60503	10/11/2022
FND9A65	E 43 2013453	75870	09/11/2022	FNH8C40	E 43 2014190	74550	10/11/2022
FNK0E54	E 43 2012371	60503	09/11/2022	FNK7615	E 43 2018856	75870	11/11/2022
FNP6076	E 43 2016297	60503	11/11/2022	FNR8254	E 43 2013738	60503	10/11/2022
FNV0171	E 43 2015193	74550	10/11/2022	FNZ5J94	E 43 2016449	74550	11/11/2022
FNZ9818	E 43 2013864	74550	10/11/2022	FOA5369	E 43 2014222	60503	10/11/2022
FOA6G10	E 43 2014259	60503	10/11/2022	FOB2614	E 43 2012427	74550	09/11/2022
FOB8H45	E 43 2013991	74550	10/11/2022	FOB8I84	E 43 2013194	74550	09/11/2022
FOC3H54	E 43 2012637	60503	09/11/2022	FOD8I28	E 43 2018836	75870	05/11/2022
FOE1159	E 43 2013505	75870	09/11/2022	FOE9465	E 43 2013086	74550	09/11/2022
FOE9498	E 43 2013058	56732	09/11/2022	FOE9J15	C 00 1052530	60501	07/11/2022
FOF1417	E 43 2016480	74550	11/11/2022	FOG7I52	E 43 2013177	74550	09/11/2022
FOH5J72	C 00 1132182	76332	13/11/2022	FOI4F44	E 43 2016751	74550	11/11/2022
FOK7081	E 43 2012742	74550	09/11/2022	FOM5I00	C 00 846350	72930	09/11/2022
FOM6294	E 43 2016691	60503	11/11/2022	FON1349	E 43 2012396	60503	09/11/2022
FOP2357	E 43 2013440	75870	09/11/2022	FOS1C05	E 43 2013139	74550	09/11/2022
FOT1B03	E 43 2016463	60503	11/11/2022	FOT2B75	E 43 2012878	60503	09/11/2022
FOX3038	E 43 2013600	74550	10/11/2022	FOX8I49	E 43 2012747	74550	09/11/2022
FOZ2J69	E 43 2012517	60503	09/11/2022	FOZ6E62	E 43 2016099	74550	11/11/2022
FPA4E86	E 43 2012483	60503	09/11/2022	FPD6J32	E 43 2016093	74630	11/11/2022
FPF6946	E 43 2018766	75870	08/11/2022	FPF7835	C 00 1103157	76332	05/11/2022
FPG4E85	E 43 2014375	74550	10/11/2022	FPH5339	E 43 2017399	74550	11/11/2022
FPM2J57	E 43 2016678	74550	11/11/2022	FPR2011	E 43 2012795	74550	09/11/2022
FPR6278	E 43 2016431	74550	11/11/2022	FPS1G58	E 43 2014042	60503	10/11/2022
FPU2607	E 43 2013242	75870	09/11/2022	FPU8608	E 43 2014261	74550	10/11/2022
FPX5F27	E 43 2012844	60503	09/11/2022	FPY9B71	E 43 2012519	60503	09/11/2022
FPZ0025	C 00 1148112	76332	12/11/2022	FQA7929	E 43 2012633	60503	09/11/2022
FQB7I04	E 43 2013926	74550	10/11/2022	FQB9G84	E 43 2012584	60503	09/11/2022
FQD8460	C 00 1136993	51852	10/11/2022	FQJ3H06	C 00 1144385	60412	12/11/2022
FQK1H47	E 43 2016183	60503	11/11/2022	FQK5G36	E 43 2016472	60503	11/11/2022
FQK6013	E 43 2018844	75870	05/11/2022	FQK7A08	E 43 2013081	74550	09/11/2022
FQL0674	E 43 2014160	74550	10/11/2022	FQS1216	C 00 1144383	51851	12/11/2022
FQS1264	E 43 2016772	74630	11/11/2022	FQU0C39	E 43 2016423	74550	11/11/2022
FQW8793	C 00 1144245	60412	09/11/2022	FQY1546	E 43 2013825	60503	10/11/2022
FQY1653	E 43 2014330	74550	10/11/2022	FQY4856	E 43 2014280	74550	10/11/2022
FQZ0I28	E 43 2018818	75870	11/11/2022	FQZ8035	E 43 2016582	60503	11/11/2022
FRA7C28	E 43 2016319	60503	11/11/2022	FRB4C09	E 43 2016393	74550	11/11/2022
FRB4I04	E 43 2016495	74550	11/11/2022	FRB9786	E 43 2018742	75870	07/11/2022
FRC7791	E 43 2014247	74630	10/11/2022	FRD2D43	E 43 2016468	60503	11/11/2022

FRE4753	E 43 2013691	60503	10/11/2022
FRN3862	E 43 2013783	60503	10/11/2022
FRO0680	E 43 2013165	74630	09/11/2022
FRQ5E03	E 43 2016697	74630	11/11/2022
FRY4A91	E 43 2016671	60503	11/11/2022
FSA1365	E 43 2013280	75870	09/11/2022
FSB7E55	E 43 2013115	74550	09/11/2022
FSG4H96	E 43 2013122	74550	09/11/2022
FSI6324	E 43 2014145	60503	10/11/2022
FSN8B96	E 43 2014084	60503	10/11/2022
FSQ8D49	E 43 2014246	74550	10/11/2022
FSR9C38	C 00 1009105	60501	09/11/2022
FSV3J51	E 43 2013159	74550	09/11/2022
FSX5G93	E 43 2018824	75870	11/11/2022
FSY0068	E 43 2013944	60503	10/11/2022
FTB6249	E 43 2012456	74630	09/11/2022
FTC7475	E 43 2013212	74550	09/11/2022
FTD5H84	C 00 1051082	70301	10/11/2022
FTH5C13	E 43 2017400	75870	11/11/2022
FTI1884	E 43 2013090	74550	09/11/2022
FTJ2412	E 43 2013452	75870	09/11/2022
FTN3540	C 00 1144279	55500	09/11/2022
FTN9595	E 43 2013731	60503	10/11/2022
FTO2527	E 43 2013682	60503	10/11/2022
FTV4F96	E 43 2014274	74550	10/11/2022
FTW5734	C 00 1144378	76331	12/11/2022
FUA9D79	E 43 2014174	74550	10/11/2022
FUE4H86	E 43 2013191	74630	09/11/2022
FUF9H44	E 43 2018773	75870	08/11/2022
FUG2A47	E 43 2015136	74550	10/11/2022
FUH5A96	E 43 2016255	60503	11/11/2022
FUK6C63	E 43 2016363	74550	11/11/2022
FUM9I75	E 43 2016191	60503	11/11/2022
FUT6J34	E 43 2016424	60503	11/11/2022
FUY5238	E 43 2013642	60503	10/11/2022
FUZ7G14	E 43 2013298	75870	09/11/2022
FVF1984	C 00 1085124	55500	05/11/2022
FVG6913	E 43 2013134	74550	09/11/2022
FVJ4352	E 43 2013380	75870	09/11/2022
FVP2095	E 43 2013197	74550	09/11/2022
FVQ5C07	E 43 2013823	60503	10/11/2022
FVU1790	E 43 2012526	60503	09/11/2022
FVW0589	E 43 2013120	74550	09/11/2022
FWA7141	E 43 2017045	75870	11/11/2022
FWD2J30	E 43 2016187	60503	11/11/2022
FWD6F75	E 43 2016456	74550	11/11/2022
FWG2A18	C 00 1139254	54521	12/11/2022
FWK2301	E 43 2016406	74550	11/11/2022
FWM6795	E 43 2013026	74550	09/11/2022
FWT1717	C 00 1010119	55500	15/11/2022
FWW1642	E 43 2014038	60503	10/11/2022
FXB1H65	E 43 2012687	74550	09/11/2022
FXD4307	E 43 2016739	74550	11/11/2022
FXI8279	E 43 2016173	60503	11/11/2022
FXL9607	E 43 2012429	74550	09/11/2022
FXM3240	E 43 2018892	75870	09/11/2022
FXP8H43	E 43 2016806	74550	11/11/2022
FXT5639	E 43 2014566	75870	10/11/2022
FXV7890	E 43 2013660	60503	10/11/2022
FXW9E37	C 00 1148107	76332	12/11/2022
FYC7C03	E 43 2016479	74550	11/11/2022
FYH7641	E 43 2016202	60503	11/11/2022
FYO1C05	E 43 2016326	60503	11/11/2022
FYS9304	E 43 2016966	75870	11/11/2022
FYW7B18	E 43 2016694	74550	11/11/2022
FYY9A73	E 43 2016240	60503	11/11/2022
FZA6037	E 43 2013443	75870	09/11/2022
FZB1328	E 43 2014128	60503	10/11/2022
FZE9D47	E 43 2014100	74550	10/11/2022
FZF5A19	E 43 2016843	74550	11/11/2022
FZH5775	E 43 2012683	60503	09/11/2022
FZK4476	E 43 2012448	60503	09/11/2022
FZN8C72	E 43 2016519	60503	11/11/2022
FZV7D52	E 43 2017179	75870	11/11/2022
GAA3D98	E 43 2013943	60503	10/11/2022
GAC3A76	E 43 2012566	60503	09/11/2022
GAD7J05	E 43 2012851	74630	09/11/2022
GAH6H70	E 43 2012698	74550	09/11/2022
GAJ7C37	E 43 2013806	74550	10/11/2022
GAM9C26	E 43 2013560	60503	10/11/2022
GAO6299	E 43 2013540	60503	10/11/2022
GAS5246	E 43 2016180	74550	11/11/2022
GAT5127	E 43 2014312	74550	10/11/2022
GAU8515	E 43 2018734	75870	07/11/2022
GAV8G72	E 43 2016166	74550	11/11/2022
GAW1H94	E 43 2016628	74550	11/11/2022
GBC5J99	E 43 2017580	74550	12/11/2022
GBG6I94	E 43 2012765	60503	09/11/2022
GBH8026	E 43 2014283	74550	10/11/2022
GBI3B88	E 43 2012700	74550	09/11/2022
GBP7937	C 00 1139256	73662	14/11/2022
GBU7571	E 43 2014340	74550	10/11/2022
GCA8470	E 43 2010530	74550	07/11/2022
GCG9A67	E 43 2013141	74550	09/11/2022
GCK8H13	E 43 2018777	75870	08/11/2022
GCP5B13	E 43 2013119	74550	09/11/2022
GCU1D42	E 43 2016094	74630	11/11/2022
GCZ9D33	C 00 1144282	55500	09/11/2022
GDD8E75	E 43 2012937	74550	09/11/2022
GDH6389	E 43 2016489	74550	11/11/2022
GDL8D14	E 43 2013715	60503	10/11/2022
GDN2B47	E 43 2012688	74550	09/11/2022
GDO9B35	E 43 2013891	74550	10/11/2022
GDV2H90	E 43 2016197	60503	11/11/2022
GDZ6A27	C 00 1148109	51851	12/11/2022
GEB2B05	E 43 2013587	60503	10/11/2022
GED7G02	C 00 1051135	55500	10/11/2022
GEM5H87	E 43 2013392	75870	09/11/2022
GEO6305	E 43 2013755	60503	10/11/2022
GES4G62	E 43 2016124	60503	11/11/2022
GEW1E37	E 43 2013164	74550	09/11/2022
GEY6689	E 43 2016397	74550	11/11/2022
GFA0180	C 00 1009106	60501	10/11/2022
GFD9B85	E 43 2016119	60503	11/11/2022
GFF5263	E 43 2016936	74630	11/11/2022
GFN1H60	E 43 2016735	74550	11/11/2022
GFQ0778	E 43 2012760	74550	09/11/2022
GFS4D52	E 43 2018760	75870	07/11/2022
GGA0E56	E 43 2018758	75870	07/11/2022
GGH1066	E 43 2014070	74550	10/11/2022
GGK8B13	E 43 2016242	74550	11/11/2022
GGL7184	E 43 2014263	74550	10/11/2022

FRG7J76	E 43 2013897	60503	10/11/2022
FRN4G68	E 43 2016269	60503	11/11/2022
FRQ5144	E 43 2013201	74550	09/11/2022
FRQ5J36	E 43 2013284	75870	09/11/2022
FRZ1562	E 43 2016971	74550	11/11/2022
FSB5C06	E 43 2012693	74550	09/11/2022
FSF0H06	E 43 2016771	74630	11/11/2022
FSH1A61	E 43 2016129	74550	11/11/2022
FSN8509	E 43 2013633	60503	10/11/2022
FSQ8B28	E 43 2017028	75870	11/11/2022
FSR0D12	E 43 2013151	74550	09/11/2022
FSU7D57	E 43 2012349	74550	09/11/2022
FSW2F02	C 00 1139104	54527	08/11/2022
FSX6C01	E 43 2013027	74630	09/11/2022
FTA8046	E 43 2016324	60503	11/11/2022
FTB8174	E 43 2016973	74550	11/11/2022
FTD2706	E 43 2014046	60503	10/11/2022
FTD5H84	C 00 1051083	57200	10/11/2022
FTH9021	E 43 2013185	74550	09/11/2022
FTI4B25	E 43 2017093	75870	11/11/2022
FTK7I67	E 43 2014123	74550	10/11/2022
FTN4B90	E 43 2012729	74550	09/11/2022
FTO0J83	C 00 1097086	55500	15/11/2022
FTS3J78	E 43 2013994	60503	10/11/2022
FTV7775	E 43 2016670	56732	11/11/2022
FTX4I97	E 43 2014162	74550	10/11/2022
FUC9347	E 43 2016228	60503	11/11/2022
FUF1493	E 43 2012740	74630	09/11/2022
FUF9I75	E 43 2012502	60503	09/11/2022
FUG4E65	C 00 627993	55500	08/11/2022
FUK0428	E 43 2012813	74550	09/11/2022
FUM6D09	E 43 2014218	74550	10/11/2022
FUQ5D33	E 43 2014164	74550	10/11/2022
FUV0G32	E 43 2016741	74550	11/11/2022
FUY5F27	E 43 2012954	74550	09/11/2022
FVB7079	E 43 2017208	74550	11/11/2022
FVF4070	E 43 2013676	60503	10/11/2022
FVH4717	E 43 2016655	60503	11/11/2022
FVK7950	E 43 2017070	75870	11/11/2022
FVQ2A86	E 43 2013853	60503	10/11/2022
FVT9949	E 43 2016752	74550	11/11/2022
FVW0306	E 43 2017238	75870	11/11/2022
FVW6C48	E 43 2016746	74550	11/11/2022
FWA9903	E 43 2016345	60503	11/11/2022
FWD3H24	E 43 2016699	74550	11/11/2022
FWD7F68	E 43 2013442	75870	09/11/2022
FWG7824	E 43 2016477	74550	11/11/2022
FWM3B93	E 43 2018907	75870	10/11/2022
FWS6J15	E 43 2012473	56732	09/11/2022
FWT6H64	E 43 2013701	60503	10/11/2022
FWY4702	E 43 2012757	74630	09/11/2022
FXB6E63	C 00 1148106	76332	12/11/2022
FXI5B77	E 43 2018808	75870	10/11/2022
FXI9136	C 00 1100460	57200	10/11/2022
FXM2855	E 43 2013247	74550	09/11/2022
FXP1B55	E 43 2016891	74550	11/11/2022
FXT1E36	E 43 2013746	60503	10/11/2022
FXT9C23	E 43 2016754	74550	11/11/2022
FXV7890	E 43 2012568	60503	09/11/2022
FXY9C37	E 43 2013951	60503	10/11/2022
FYG0498	E 43 2013436	75870	09/11/2022
FYH7B98	E 43 2016496	74550	11/11/2022
FYR3G85	E 43 2013154	74550	09/11/2022
FYU0485	C 00 1136995	55500	14/11/2022
FYX3416	E 43 2011164	60503	08/11/2022
FZA1676	C 00 1144248	57380	09/11/2022
FZB1234	E 43 2016832	74630	11/11/2022
FZE5E27	E 43 2016648	60503	11/11/2022
FZF2F39	E 43 2012510	60503	09/11/2022
FZG7I95	E 43 2013166	74550	09/11/2022
FZI1F38	E 43 2013176	74550	09/11/2022
FZM1E37	E 43 2012670	60503	09/11/2022
FZN9127	E 43 2016676	74550	11/11/2022
FZY4178	E 43 2013594	74550	10/11/2022
GAA5840	E 43 2016647	60503	11/11/2022
GAC3C53	E 43 2016371	60503	11/11/2022
GAF6183	E 43 2014254	74550	10/11/2022
GAJ4I38	C 00 1143641	55500	13/11/2022
GAM6G53	E 43 2013569	74550	10/11/2022
GAO4122	E 43 2011221	74550	08/11/2022
GAP5D54	C 00 1010116	55500	15/11/2022
GAT4670	E 43 2012798	74550	09/11/2022
GAU0598	E 43 2018832	75870	11/11/2022
GAV4H40	E 43 2016555	60503	11/11/2022
GAW1213	C 00 1144246	60412	09/11/2022
GAX9H32	E 43 2014444	75870	10/11/2022
GBE4416	E 43 2012352	74550	09/11/2022
GBH3H41	E 43 2016601	74550	11/11/2022
GBI0B03	E 43 2016417	60503	11/11/2022
GBJ1I05	C 00 1051136	55500	10/11/2022
GBQ9F83	E 43 2013698	60503	10/11/2022
GBZ9D27	E 43 2012555	60503	09/11/2022
GCA8470	E 43 2014251	74550	10/11/2022
GCK6C27	C 00 1144388	76331	12/11/2022
GCM8571	E 43 2016367	56732	11/11/2022
GCP5F75	E 43 2016285	60503	11/11/2022
GCW8659	E 43 2016703	74630	11/11/2022
GDB7576	E 43 2014285	74550	10/11/2022
GDD9307	E 43 2018815	75870	11/11/2022
GDK2430	E 43 2012337	57463	09/11/2022
GDM0B07	E 43 2012592	74550	09/11/2022
GDO7B84	E 43 2016419	74550	11/11/2022
GDQ9243	E 43 2012370	60503	09/11/2022
GDX9C20	E 43 2016176	74550	11/11/2022
GDZ9489	E 43 2013068	74550	09/11/2022
GEC8G47	E 43 2017233	75870	11/11/2022
GEI0630	E 43 2014021	60503	10/11/2022
GEO4A74	E 43 2016684	74630	11/11/2022
GER8D51	C 00 1136994	55680	14/11/2022
GEW1C35	E 43 2012766	60503	09/11/2022
GEW4G18	E 43 2013422	75870	09/11/2022
GEY9C58	E 43 2013785	74550	10/11/2022
GFB3J83	E 43 2014302	74630	10/11/2022
GFF4H06	C 00 1144377	76331	10/11/2022
GFK3I73	E 43 2016283	60503	11/11/2022
GFO1I45	E 43 2013070	74550	09/11/2022
GFR3239	E 43 2016702	74550	11/11/2022
GFT2J45	E 43 2012449	56732	09/11/2022
GGH1066	E 43 2016614	74550	11/11/2022
GGJ7I76	E 43 2016991	75870	11/11/2022
GGL2F31	E 43 2013588	60503	10/11/2022
GGM8029	E 43 2014152	56732	10/11/2022

GGN9162	C 00 1139654	55500	07/11/2022
GGP6247	E 43 2012604	56732	09/11/2022
GGV1C52	E 43 2012426	74550	09/11/2022
GGW1D43	E 43 2013590	60503	10/11/2022
GGX4D97	E 43 2018811	75870	10/11/2022
GHA2867	E 43 2016201	60503	11/11/2022
GHB9140	E 43 2013325	75870	09/11/2022
GHC8E27	E 43 2012939	74550	09/11/2022
GHF0E25	E 43 2018869	75870	08/11/2022
GHL1I15	E 43 2012699	74550	09/11/2022
GHO8H27	E 43 2018877	75870	08/11/2022
GHR3G44	E 43 2012849	74550	09/11/2022
GHX9I42	E 43 2013782	74630	10/11/2022
GHY8206	E 43 2013984	74550	10/11/2022
GIC5J76	E 43 2013566	60503	10/11/2022
GIE3983	E 43 2013630	74550	10/11/2022
GIH7G26	E 43 2012709	74550	09/11/2022
GIL9385	E 43 2014335	74550	10/11/2022
GIR3J47	E 43 2013773	60503	10/11/2022
GIU7E16	E 43 2016573	74550	11/11/2022
GIY8690	E 43 2017185	75870	11/11/2022
GJC1B53	E 43 2016426	74550	11/11/2022
GJE1A86	E 43 2014131	74630	10/11/2022
GJL0F96	E 43 2016826	74630	11/11/2022
GJN3658	E 43 2018881	75870	09/11/2022
GJR9A67	E 43 2013140	74550	09/11/2022
GKD0J15	E 43 2016695	74550	11/11/2022
GKE4C14	E 43 2016736	74550	11/11/2022
GKI2D84	E 43 2012839	60503	09/11/2022
GKI3F86	E 43 2018756	75870	07/11/2022
GRK1B49	E 43 2016243	60503	11/11/2022
GSJ0J61	E 43 2013898	60503	10/11/2022
GXF7957	C 00 1140115	55500	13/11/2022
GYC2317	E 43 2012684	60503	09/11/2022
GYW9968	E 43 2012903	60503	09/11/2022
GZJ5090	E 43 2018800	75870	08/11/2022
GZW6136	C 00 1051137	55500	10/11/2022
HCY0I17	E 43 2013561	74550	10/11/2022
HDP0278	E 43 2018754	75870	07/11/2022
HEW9661	C 00 1136598	55090	07/11/2022
HFG3185	E 43 2012412	74550	09/11/2022
HFT2711	E 43 2014136	74550	10/11/2022
HGP5629	C 00 1144236	60412	09/11/2022
HGZ0488	E 43 2016284	60503	11/11/2022
HHU7865	E 43 2013921	74550	10/11/2022
HIZ9622	E 43 2016704	56732	11/11/2022
HKR5849	E 43 2012691	74550	09/11/2022
HKR6C15	E 43 2013705	74550	10/11/2022
HLG0434	E 43 2014144	74550	10/11/2022
HLP8J51	E 43 2017223	75870	11/11/2022
HNI7414	C 00 1139103	55500	08/11/2022
HOD4650	E 43 2016745	74550	11/11/2022
HOJ7453	E 43 2013656	60503	10/11/2022
HQO3514	E 43 2014293	74550	10/11/2022
HSG4082	E 43 2016629	60503	11/11/2022
IOQ6386	E 43 2017147	75870	11/11/2022
IPP7F05	E 43 2012701	74550	09/11/2022
ISF1C43	E 43 2012735	74550	09/11/2022
IWE6405	E 43 2017214	74550	11/11/2022
JAR7I63	E 43 2012623	60503	09/11/2022
JEC7379	E 43 2016370	60503	11/11/2022
JEC7379	E 43 2013099	74550	09/11/2022
JEC7379	E 43 2013786	74630	10/11/2022
JLB1249	E 43 2018772	75870	08/11/2022
JLO6987	E 43 2013829	60503	10/11/2022
JMR7B11	E 43 2016098	74550	11/11/2022
JPD0260	E 43 2016147	60503	11/11/2022
JPQ0098	E 43 2012692	74550	09/11/2022
JRG5792	E 43 2014370	74550	10/11/2022
JSX7D92	E 43 2013904	60503	10/11/2022
KFN5474	E 43 2016233	60503	11/11/2022
KKN6341	E 43 2016922	74550	11/11/2022
KLJ4C39	E 43 2016305	60503	11/11/2022
KLM0431	E 43 2016467	60503	11/11/2022
KLN5E06	E 43 2014273	74550	10/11/2022
KNC3780	E 43 2014242	74550	10/11/2022
KOD3895	E 43 2016414	60503	11/11/2022
KPN7F04	E 43 2013083	74550	09/11/2022
KQL4528	E 43 2014432	74630	10/11/2022
KRA5I74	C 00 1095697	54521	12/11/2022
KRK8H57	E 43 2013303	75870	09/11/2022
KVY7G26	E 43 2015134	74550	10/11/2022
KWV1E43	E 43 2013190	74550	09/11/2022
KYG2E61	E 43 2016646	60503	11/11/2022
LCM4E00	E 43 2013667	60503	10/11/2022
LLI7838	E 43 2012355	74550	09/11/2022
LMQ8D29	E 43 2012576	74550	09/11/2022
LNG9617	E 43 2014333	74550	10/11/2022
LNT7C59	E 43 2014191	74550	10/11/2022
LQG1750	E 43 2013057	60503	09/11/2022
LRA7A47	E 43 2016939	75870	11/11/2022
LUL0J30	E 43 2016394	74550	11/11/2022
MBZ4E75	C 00 532958	55500	02/11/2022
MDD1093	C 00 1148119	76332	14/11/2022
MFZ5156	E 43 2017409	57463	11/11/2022
MML8I03	E 43 2010181	74550	07/11/2022
MRS9369	E 43 2013638	60503	10/11/2022
MTD5D95	E 43 2016680	74630	11/11/2022
MTH6A43	E 43 2013903	60503	10/11/2022
MWB1811	E 43 2013193	74630	09/11/2022
MWW6C24	E 43 2012744	60503	09/11/2022
NEZ8531	E 43 2012480	60503	09/11/2022
NLS5790	E 43 2013817	60503	10/11/2022
NPY7807	E 43 2016181	60503	11/11/2022
NTO9A30	E 43 2017164	75870	11/11/2022
OAO4582	E 43 2011351	60503	08/11/2022
OCV7205	E 43 2014215	74550	10/11/2022
ODV7B91	E 43 2013855	60503	10/11/2022
OFS4F37	E 43 2017350	60503	12/11/2022
OJG7682	C 00 1148115	52070	12/11/2022
OLO9839	E 43 2012413	74550	09/11/2022
OMJ9A10	E 43 2012772	60503	09/11/2022
OPI5I80	E 43 2016777	74550	11/11/2022
OPV8933	E 43 2017793	60503	12/11/2022
OPZ3555	E 43 2018753	75870	07/11/2022
OQG9876	E 43 2015156	74550	10/11/2022
OQO7817	E 43 2014210	74630	10/11/2022
ORJ8F45	E 43 2014187	74550	10/11/2022
OSV5442	E 43 2013152	74550	09/11/2022
OTR7412	C 00 1144250	54521	09/11/2022
OUZ2C86	E 43 2013896	60503	10/11/2022
OWI2522	E 43 2016200	60503	11/11/2022

GGP3G67	E 43 2016594	74550	11/11/2022
GGR9J93	E 43 2013974	60503	10/11/2022
GGV2246	C 00 1144240	60412	09/11/2022
GGW4367	E 43 2016217	60503	11/11/2022
GGY1D67	E 43 2012610	60503	09/11/2022
GHA7F34	E 43 2013800	74550	10/11/2022
GHC5I15	E 43 2014074	74550	10/11/2022
GHF0B96	E 43 2012622	60503	09/11/2022
GHH0308	C 00 1144243	60412	09/11/2022
GHM8E98	E 43 2012508	60503	09/11/2022
GHQ5F77	E 43 2013285	75870	09/11/2022
GHX5G27	E 43 2016577	74550	11/11/2022
GHY0303	E 43 2014317	74550	10/11/2022
GHZ6F06	E 43 2013163	74550	09/11/2022
GIC9E76	C 00 1010120	55500	15/11/2022
GIG6E63	E 43 2012776	60503	09/11/2022
GIK0438	E 43 2014250	74630	10/11/2022
GIP6885	E 43 2016189	60503	11/11/2022
GIT0C61	E 43 2014287	74550	10/11/2022
GIV1327	C 00 1144239	60412	09/11/2022
GIZ4830	E 43 2014258	74550	10/11/2022
GJD7770	E 43 2014255	74630	10/11/2022
GJJ4C36	E 43 2013125	74550	09/11/2022
GJM4B55	E 43 2014337	74550	10/11/2022
GJQ6453	E 43 2017156	74550	11/11/2022
GJY4B69	E 43 2013519	75870	09/11/2022
GKE2E44	C 00 1139102	55500	08/11/2022
GKG4806	E 43 2013129	74550	09/11/2022
GKI2J06	E 43 2013876	74550	10/11/2022
GQV3D88	E 43 2013886	74550	10/11/2022
GRN5997	E 43 2014581	57463	10/11/2022
GSP9681	E 43 2013064	60503	09/11/2022
GYB5265	C 00 1148130	51851	12/11/2022
GYS6081	E 43 2012676	60503	09/11/2022
GZA5860	E 43 2013628	74550	10/11/2022
GZJ6750	E 43 2016097	74550	11/11/2022
HAA3020	E 43 2012838	60503	09/11/2022
HCY5015	E 43 2014032	74550	10/11/2022
HEJ5507	E 43 2013837	74550	10/11/2022
HFD5062	C 00 1139652	55500	07/11/2022
HFM5E82	E 43 2014235	74710	10/11/2022
HGG9628	E 43 2013973	60503	10/11/2022
HGR2F84	E 43 2012647	74550	09/11/2022
HHM2293	E 43 2012492	60503	09/11/2022
HIL4993	E 43 2016849	74630	11/11/2022
HJD4E01	E 43 2014428	74550	10/11/2022
HKR5849	E 43 2012723	74550	09/11/2022
HKV5F55	C 00 1097084	55500	15/11/2022
HLH1590	E 43 2014269	74630	10/11/2022
HLV6865	E 43 2012713	74550	09/11/2022
HNR6547	E 43 2016720	74550	11/11/2022
HOI5879	E 43 2012940	60503	09/11/2022
HPV2310	E 43 2016361	60503	11/11/2022
HRF6D34	E 43 2016740	74550	11/11/2022
ION8647	C 00 1144244	60412	09/11/2022
IPD4638	E 43 2014140	74550	10/11/2022
IQD4E06	E 43 2016357	60503	11/11/2022
IUQ1689	E 43 2014020	60503	10/11/2022
IZS6I81	E 43 2016493	74550	11/11/2022
JCD1970	E 43 2016565	60503	11/11/2022
JEC7379	E 43 2016802	74630	11/11/2022
JEC7379	E 43 2013877	74550	10/11/2022
JHA7J15	E 43 2016171	74630	11/11/2022
JLB1249	E 43 2018782	75870	09/11/2022
JML8911	E 43 2014294	74630	10/11/2022
JOG8344	E 43 2012997	74550	09/11/2022
JPQ0098	E 43 2012714	74550	09/11/2022
JPQ0098	E 43 2012736	74550	09/11/2022
JSF3958	E 43 2013655	60503	10/11/2022
JUA4D37	E 43 2016860	74550	11/11/2022
KFX7C40	E 43 2012486	60503	09/11/2022
KKW3351	E 43 2013529	74550	10/11/2022
KLL7327	E 43 2016728	74550	11/11/2022
KLM0431	E 43 2016450	74630	11/11/2022
KMI9070	E 43 2014217	74550	10/11/2022
KNS2624	E 43 2016434	74550	11/11/2022
KOU3C65	E 43 2013962	74550	10/11/2022
KPQ5688	E 43 2012583	56732	09/11/2022
KQQ4G73	C 00 1139789	56570	08/11/2022
KRK8H57	E 43 2013408	75870	09/11/2022
KVK5D02	E 43 2013149	74550	09/11/2022
KWR1G90	E 43 2017066	75870	11/11/2022
KXI2F30	E 43 2016315	60503	11/11/2022
LBF5605	E 43 2013114	74550	09/11/2022
LLF5F38	E 43 2012872	74550	09/11/2022
LLZ8119	E 43 2012696	74550	09/11/2022
LMU1A23	E 43 2016501	60503	11/11/2022
LNR6700	E 43 2016104	74630	11/11/2022
LPN6H09	E 43 2018850	75870	07/11/2022
LQK5H49	E 43 2013922	74550	10/11/2022
LUG0256	E 43 2013702	60503	10/11/2022
MBW1727	E 43 2012328	57463	09/11/2022
MCJ0G01	C 00 1140117	55500	13/11/2022
MEN3037	E 43 2013946	60503	10/11/2022
MLV3173	C 00 1052716	55500	05/11/2022
MNG5G07	E 43 2013947	60503	10/11/2022
MSM9C70	E 43 2016561	60503	11/11/2022
MTD5D95	E 43 2013101	74630	09/11/2022
MTL4931	E 43 2013056	60503	09/11/2022
MWC2J10	C 00 1143643	55500	13/11/2022
NAE0429	C 00 1144427	54521	09/11/2022
NKM8566	E 43 2014238	74550	10/11/2022
NMU1401	E 43 2016141	60503	11/11/2022
NQF3C23	E 43 2013061	56732	09/11/2022
NUH6D77	C 00 1139022	55500	07/11/2022
OCD1B07	E 43 2013995	60503	10/11/2022
ODD3830	E 43 2012360	74550	09/11/2022
OEO7944	E 43 2016323	74550	11/11/2022
OIV4D86	E 43 2013706	74550	10/11/2022
OLJ2300	E 43 2012880	60503	09/11/2022
OLY4H91	E 43 2018902	75870	10/11/2022
OOA3224	C 00 1097079	55500	13/11/2022
OPL6I64	E 43 2014371	75870	10/11/2022
OPY7B96	E 43 2012516	60503	09/11/2022
OQE1C22	E 43 2004794	74550	02/11/2022
OQN7D60	E 43 2016310	74550	11/11/2022
OQP6319	E 43 2012749	74550	09/11/2022
ORM8321	C 00 1083435	57380	08/11/2022
OTA0621	E 43 2012476	60503	09/11/2022
OUH0J90	C 00 1132719	73662	08/11/2022
OWH5445	E 43 2015100	74550	10/11/

OWN3A41	E 43 2014229	74630	10/11/2022	OXD8I61	E 43 2018749	75870	07/11/2022
OXF4B56	E 43 2014120	74550	10/11/2022	OXK3E85	E 43 2013314	75870	09/11/2022
OYV3527	E 43 2018736	75870	07/11/2022	PCD0546	E 43 2017213	75870	11/11/2022
PCR3A98	E 43 2013025	74550	09/11/2022	PGT2371	E 43 2018903	75870	10/11/2022
PHM9E67	C 00 1009914	54870	10/11/2022	PIG5D32	E 43 2013203	74550	09/11/2022
PJI3H22	C 00 1050299	55680	05/11/2022	PKZ9I50	E 43 2016331	74550	11/11/2022
PPL6D85	E 43 2016160	60503	11/11/2022	PPP3I96	E 43 2013611	74710	10/11/2022
PQF7F05	E 43 2012931	60503	09/11/2022	PRX0J97	E 43 2014110	60503	10/11/2022
PUA8876	E 43 2013640	74550	10/11/2022	PUG2021	E 43 2014200	74550	10/11/2022
PUV4833	E 43 2008950	60503	05/11/2022	PUW3D74	E 43 2014011	74550	10/11/2022
PVA3C95	C 00 1132475	57380	08/11/2022	PVI9G63	E 43 2016469	60503	11/11/2022
PVN9738	E 43 2014129	60503	10/11/2022	PVT8572	E 43 2012912	56732	09/11/2022
PVU5J36	E 43 2013155	74550	09/11/2022	PWB3B08	E 43 2012639	60503	09/11/2022
PWF8148	E 43 2012895	60503	09/11/2022	PWG1218	E 43 2012855	74630	09/11/2022
PWH8C53	E 43 2017142	75870	11/11/2022	PWO5A73	E 43 2016224	60503	11/11/2022
PWT9903	E 43 2014063	74550	10/11/2022	PWV1D47	E 43 2013158	74630	09/11/2022
PWV2032	E 43 2017050	75870	11/11/2022	PXD1383	E 43 2016757	74550	11/11/2022
PXF5501	E 43 2012580	74550	09/11/2022	PXG1794	E 43 2013042	74550	09/11/2022
PXQ8E37	E 43 2016341	60503	11/11/2022	PXQ9431	E 43 2014412	74550	10/11/2022
PXU5051	E 43 2012832	60503	09/11/2022	PXU5E91	E 43 2016698	60503	11/11/2022
PXU8E82	E 43 2013107	74550	09/11/2022	PYA9D70	C 00 1051138	55500	10/11/2022
PYB2C87	E 43 2013632	60503	10/11/2022	PYB6870	E 43 2016313	60503	11/11/2022
PYC1I74	E 43 2015153	74550	10/11/2022	PYJ6120	E 43 2016454	60503	11/11/2022
PYJ8703	C 00 1139349	60501	11/11/2022	PYM6925	E 43 2017121	75870	11/11/2022
PYV5D33	E 43 2013685	56732	10/11/2022	PYY2821	E 43 2016278	60503	11/11/2022
PZC3B44	E 43 2016717	74550	11/11/2022	PZC8C96	E 43 2016152	60503	11/11/2022
PZD8A31	E 43 2012495	60503	09/11/2022	PZE3346	E 43 2012790	74550	09/11/2022
PZH5F13	E 43 2016212	60503	11/11/2022	PZI3248	E 43 2013919	74550	10/11/2022
PZS2348	E 43 2014348	74550	10/11/2022	PZS7708	E 43 2018843	75870	05/11/2022
PZU8708	C 00 1144231	60412	09/11/2022	PZX4053	E 43 2012605	60503	09/11/2022
QAI8A10	E 43 2016178	74550	11/11/2022	QFD3D80	E 43 2014126	74630	10/11/2022
QGD2B02	E 43 2017073	75870	11/11/2022	QHO8J71	E 43 2013797	74550	10/11/2022
QHU6105	E 43 2013915	74550	10/11/2022	QKN6J70	E 43 2013841	60503	10/11/2022
QLJ6F69	E 43 2013045	74550	09/11/2022	QMQ9070	E 43 2013096	74550	09/11/2022
QMT9944	E 43 2014479	75870	10/11/2022	QMX7046	C 00 1144426	54521	09/11/2022
QNB8G43	E 43 2016134	74550	11/11/2022	QNC2009	C 00 1098533	55680	05/11/2022
QNE0557	E 43 2016613	60503	11/11/2022	QNP8E07	E 43 2013830	60503	10/11/2022
QNT5F73	C 00 886431	60412	14/11/2022	QNU2B74	E 43 2013674	60503	10/11/2022
QOA1142	E 43 2018882	75870	09/11/2022	QOC1A87	E 43 2013751	74550	10/11/2022
QOC8269	E 43 2012357	74550	09/11/2022	QOF8C85	E 43 2012603	60503	09/11/2022
QOG9G62	E 43 2012403	60503	09/11/2022	QOH9105	E 43 2012497	56732	09/11/2022
QOI3970	E 43 2016668	60503	11/11/2022	QOI3I41	E 43 2013184	74550	09/11/2022
QOJ0F30	E 43 2012596	74550	09/11/2022	QOO5440	E 43 2014083	74550	10/11/2022
QOV5A27	C 00 1139255	51852	12/11/2022	QOY0A72	E 43 2012485	60503	09/11/2022
QOY2471	E 43 2013568	60503	10/11/2022	QOZ3E31	E 43 2013629	74550	10/11/2022
QPB8133	E 43 2013287	75870	09/11/2022	QPC4585	E 43 2013955	74550	10/11/2022
QPC4G08	C 00 1139023	55500	07/11/2022	QPD4I81	E 43 2012606	60503	09/11/2022
QPE5I06	E 43 2012506	60503	09/11/2022	QPF1E25	E 43 2018823	75870	11/11/2022
QPF8594	E 43 2018839	75870	05/11/2022	QPG2B30	C 00 1051134	55500	10/11/2022
QPK6243	E 43 2013326	75870	09/11/2022	QPM6A35	E 43 2016642	60503	11/11/2022
QPM8A31	E 43 2014007	74550	10/11/2022	QPN3G25	E 43 2016540	56732	11/11/2022
QPP1A90	C 00 1051141	55500	10/11/2022	QPS3I20	E 43 2016136	74550	11/11/2022
QPT1H63	E 43 2013720	74550	10/11/2022	QPT2F56	E 43 2016281	60503	11/11/2022
QPV8H69	E 43 2016654	56732	11/11/2022	QQD5J99	E 43 2016514	60503	11/11/2022
QQE9J34	E 43 2012642	60503	09/11/2022	QQI7D98	E 43 2018764	75870	08/11/2022
QQN8E80	E 43 2014182	60503	10/11/2022	QQO2A54	E 43 2016591	74550	11/11/2022
QQO4J56	E 43 2013710	74550	10/11/2022	QQV0A77	E 43 2016719	74550	11/11/2022
QUC2A41	C 00 1091861	60501	09/11/2022	QUC2A41	C 00 1091862	51851	09/11/2022
QUF4F70	E 43 2012829	60503	09/11/2022	QUJ5I89	E 43 2013874	74550	10/11/2022
QUN7I22	E 43 2013736	56732	10/11/2022	QUU3C45	E 43 2016291	60503	11/11/2022
QUX0E76	E 43 2012630	60503	09/11/2022	QUZ1D85	E 43 2017163	75870	11/11/2022
QWR4085	E 43 2014036	60503	10/11/2022	QWR6707	E 43 2013131	74550	09/11/2022
QWR6707	E 43 2016487	74550	11/11/2022	QWV2D77	E 43 2012436	60503	09/11/2022
QXC6F27	E 43 2016146	60503	11/11/2022	QXG6B64	E 43 2012882	60503	09/11/2022
QXG7D15	E 43 2016625	60503	11/11/2022	QXJ2A84	E 43 2013175	74550	09/11/2022
QXK2G84	E 43 2013336	75870	09/11/2022	QXK2G84	E 43 2016407	74550	11/11/2022
QXK2G84	E 43 2018798	75870	08/11/2022	QXL5110	E 43 2013558	60503	10/11/2022
QXN5055	E 43 2013024	74630	09/11/2022	QXO0A46	C 00 1139366	55680	11/11/2022
QXP6A46	E 43 2013208	74550	09/11/2022	QXR9H39	C 00 1051142	55500	10/11/2022
QXX3C47	E 43 2018752	75870	07/11/2022	QXX9J56	C 00 1051139	55500	10/11/2022
QXZ5F89	E 43 2012648	60503	09/11/2022	RAC7894	E 43 2013596	74550	10/11/2022
RBL0H99	E 43 2013798	74550	10/11/2022	RBL8A39	E 43 2013610	60503	10/11/2022
RBY0A37	E 43 2016312	74550	11/11/2022	RFK0H86	C 00 1144280	55500	09/11/2022
RFU2B06	E 43 2016464	74550	11/11/2022	RFU5A77	E 43 2013728	74550	10/11/2022
RFU7D22	E 43 2016302	60503	11/11/2022	RFY5J29	E 43 2011461	74550	08/11/2022
RGB1A60	E 43 2013355	75870	09/11/2022	RGB1A60	E 43 2016273	60503	11/11/2022
RGB3F48	E 43 2016631	74550	11/11/2022	RHK4I32	C 00 1091851	76331	01/11/2022
RHN2J16	E 43 2013534	74550	10/11/2022	RHS1H24	E 43 2013485	75870	09/11/2022
RHS1H24	E 43 2012694	74550	09/11/2022	RJN7A40	E 43 2014578	57463	10/11/2022
RJO3B44	C 00 1144380	76331	12/11/2022	RJR6E67	E 43 2016687	56732	11/11/2022
RMJ3F55	E 43 2013941	60503	10/11/2022	RMM5J24	E 43 2016894	74550	11/11/2022
RMP3I89	E 43 2016598	74550	11/11/2022	RMP5A22	E 43 2017232	75870	11/11/2022
RMR8G25	E 43 2016287	60503	11/11/2022	RMS2A70	E 43 2018831	75870	11/11/2022
RMS7J20	E 43 2016618	60503	11/11/2022	RMV3C94	E 43 2016112	60503	11/11/2022
RMW5A12	E 43 2016701	74550	11/11/2022	RMX2H54	E 43 2018332	60503	12/11/2022
RMX9I94	C 00 1051140	55500	10/11/2022	RNA4F86	E 43 2014277	74550	10/11/2022
RND9J04	E 43 2017023	75870	11/11/2022	RNE0C56	E 43 2016208	60503	11/11/2022
RNF0F84	E 43 2014214	74550	10/11/2022	RNG1B85	E 43 2016619	74630	11/11/2022
RNH3J45	E 43 2014252	74550	10/11/2022	RNJ1E82	E 43 2014301	74550	10/11/2022
RNR2E01	E 43 2016268	60503	11/11/2022	RNR7I91	E 43 2013622	74550	10/11/2022
RNS1J22	E 43 2012892	60503	09/11/2022	ROB6D02	E 43 2017199	74630	11/11/2022
RTE4D27	E 43 2016878	75870	11/11/2022	RTF4I97	E 43 2013993	74550	10/11/2022
RTG8J61	E 43 2016234	60503	11/11/2022	RTL1G97	E 43 2018847	75870	05/11/2022
RTN7D32	E 43 2018741	75870	07/11/2022	RTO4A08	E 43 2016523	74550	11/11/2022
RTO9H77	E 43 2013849	74550	10/11/2022	RTQ3H73	E 43 2016352	60503	11/11/2022
RTR2G15	E 43 2016610	74550	11/11/2022	RTU0J97	E 43 2012410	74550	09/11/2022
RTU2G24	C 00 1097085	55500	15/11/2022	RTV1G68	E 43 2018919	75870	07/11/2022
RTW3E69	E 43 2016114	60503	11/11/2022	RTY5D62	C 00 1139350	54521	11/11/2022
RUB5J28	E 43 2013774	60503	10/11/2022	RUC7I45	E 43 2018787	75870	09/11/2022
RUF3E11	C 00 1139661	55250	07/11/2022	RUG0G69	E 43 2013768	74550	10/11/2022
RUG0G69	E 43 2013576	60503	10/11/2022	RUI9F33	E 43 2018863	75870	11/11/2022
RUI9F41	E 43 2012852	74550	09/11/2022	RUJ8A33	E 43 2012521	60503	09/11/2022
RUK5D19	E 43 2012561	60503	09/11/2022	RUM7J51	E 43 2016499	74550	11/11/2022
RUP1G22	E 43 2013162	74550	09/11/2022	RUR5A21	C 00 1144376	76331	10/11/2022
RVF0F05	E 43 2014271	60503	10/11/2022	RVH3A38	E 43 2013844	60503	10/11/2022
RVL4D30	E 43 2016564	74550	11/11/2022	RYG2I22	C 00 1139653	55500	07/11/2022

ÓRGÃO AUTUADOR: 264770

EDITAL DE NOTIFICAÇÃO DE AUTUAÇÃO PELO COMETIMENTO DE INFRAÇÃO DE TRÂNSITO

O Secretário de Transportes e Mobilidade Urbana, considerando o disposto nos artigos 24, 281, 282 e seus respectivos incisos da Lei Federal nº 9503/97 - Código de Trânsito Brasileiro - CTB, torna público, de acordo com a Resolução CONTRAN 619/2016 a relação de AUTOS DE INFRAÇÃO DE TRÂNSITO (AIT) validados e processados no lote número: NTW647701619 do dia 22/11/2022.

A partir da data desta publicação, o proprietário pode INDICAR O CONDUTOR INFRATOR E APRESENTAR A DEFESA DE AUTUAÇÃO até dia 27/12/2022.

DOCUMENTAÇÃO NECESSÁRIA PARA INDICAÇÃO DE CONDUTOR INFRATOR (Entrega pessoalmente ou via Correios):

-Formulário de Identificação do Condutor Infrator preenchido (Dísponivel para retirada no FACIL STMU).

Caso não esteja corretamente relatada a infração ocorrida, apresente DEFESA DA AUTUAÇÃO, de acordo com a legislação vigente.

DOCUMENTAÇÃO NECESSÁRIA PARA DEFESA DE AUTUAÇÃO (Entrega pessoalmente ou via Correios):

-Cópia da Notificação de autuação (Disponível para retirada no FACIL STMU);

-Cópia do documento do veículo;

-Cópia da CNH ou Permissão para Dirigir;

-Documento de identificação do proprietário;

-Documentos que comprovem a argumentação da defesa de autuação.

ENDEREÇO PARA ENVIO DA INDICAÇÃO DE CONDUTOR OU PARA PROTOCOLO DE DEFESA DE AUTUAÇÃO:

FACIL STMU - ALAMEDA DOS LÍRIOS, 303 - PQ. CECAP (Terminal Rodoviário) - CEP 07190-012

Placa	Auto de Infração	Código Infração	Data Infração	Placa	Auto de Infração	Código Infração	Data Infração
AAN5353	E 43 2017341	74550	12/11/2022	AAU8C82	E 43 2015298	74550	13/11/2022
ABL4J95	E 43 2014769	60503	13/11/2022	ABL7B08	E 43 2019090	60503	15/11/2022
ACO8J90	E 43 2014708	60503	13/11/2022	ADU8735	E 43 2014819	60503	13/11/2022
AHI0042	E 43 2017378	74550	12/11/2022	AHL9H34	E 43 2014804	60503	13/11/2022
AHT1062	E 43 2017949	74550	12/11/2022	AJM1829	E 43 2015001	74550	13/11/2022
AJU7I85	E 43 2018335	74550	14/11/2022	AJX9637	E 43 2018438	60503	15/11/2022
AKB2B81	E 43 2015740	74550	13/11/2022	AKO1090	E 43 2019043	74550	15/11/2022
ALP1631	E 43 2017684	74550	12/11/2022	AMH1736	E 43 2017806	60503	12/11/2022
ANA4435	E 43 2017931	74550	12/11/2022	ANA4435	E 43 2018009	74550	12/11/2022
ANM0352	E 43 2018683	60503	15/11/2022	ANT8834	E 43 2019037	74630	15/11/2022
AOY2D49	E 43 2015192	60503	13/11/2022	APC4146	E 43 2015671	74550	13/11/2022
APH0J33	E 43 2015755	74550	13/11/2022	AQA8C46	E 43 2017258	74550	12/11/2022
AQE0I95	E 43 2018475	60503	15/11/2022	AQI2310	E 43 2017470	74550	12/11/2022
AQQ9874	E 43 2015132	74630	13/11/2022	AQQ9874	E 43 2014764	60503	13/11/2022
ARQ7I62	E 43 2015150	74550	13/11/2022	ASO3301	E 43 2017897	60503	12/11/2022
ASP1383	E 43 2015440	74550	13/11/2022	ATU0140	E 43 2019107	74550	15/11/2022
AUB4833	E 43 2014799	74550	13/11/2022	AUC6C66	E 43 2018636	74550	15/11/2022
AUG3443	E 43 2018677	60503	15/11/2022	AUO3D34	E 43 2018964	74550	15/11/2022
AVX4777	E 43 2019100	74550	15/11/2022	AVY0142	E 43 2018715	60503	15/11/2022
AWS2156	E 43 2017334	74550	12/11/2022	AWS5J33	E 43 2018601	60503	15/11/2022
AWV5869	E 43 2015217	74550	13/11/2022	AXC9A10	E 43 2015180	60503	13/11/2022
AXD6B68	E 43 2015602	74630	13/11/2022	AXL2D43	E 43 2017559	74550	12/11/2022
AXL2D43	E 43 2019160	74550	15/11/2022	AXP5C21	E 43 2018931	74550	15/11/2022
AYA9820	E 43 2018508	60503	15/11/2022	AYF8294	E 43 2017666	74550	12/11/2022
AYL7D48	E 43 2018392	74550	15/11/2022	AYS5B23	E 43 2014969	74550	13/11/2022
AZE4745	E 43 2015265	60503	13/11/2022	AZI8J01	E 43 2017555	74550	12/11/2022
AZL2G62	E 43 2017431	60503	12/11/2022	AZL3478	E 43 2014954	74550	13/11/2022
AZL3478	E 43 2018540	74550	15/11/2022	AZL3478	E 43 2018541	60503	15/11/2022
AZL3478	E 43 2018565	60503	15/11/2022	AZL3478	E 43 2018597	74550	15/11/2022
AZQ2075	E 43 2014652	74550	13/11/2022	AZX4169	E 43 2017510	60503	12/11/2022
BAA0193	E 43 2014704	60503	13/11/2022	BAA2277	E 43 2015485	74550	13/11/2022
BAA2277	E 43 2015280	74550	13/11/2022	BAD0334	E 43 2018414	60503	15/11/2022
BAH6F77	E 43 2019061	74550	15/11/2022	BAK3552	E 43 2018550	74550	15/11/2022
BAM1J05	E 43 2014677	60503	13/11/2022	BAN3704	E 43 2014847	74550	13/11/2022
BAN3704	E 43 2014897	60503	13/11/2022	BAV0H37	E 43 2015378	74550	13/11/2022
BBB6H28	E 43 2019256	60503	15/11/2022	BCT8J00	E 43 2018308	74550	12/11/2022
BDF0064	E 43 2014874	60503	13/11/2022	BDT1A64	E 43 2015077	60503	13/11/2022
BEI9J94	E 43 2017644	74630	12/11/2022	BEP6B59	E 43 2018995	60503	15/11/2022
BEU7J63	E 43 2015041	60503	13/11/2022	BEX6C34	E 43 2015885	74550	13/11/2022
BFA3G01	E 43 2019113	74710	15/11/2022	BFG6E67	E 43 2015606	74550	13/11/2022
BFH6003	E 43 2017578	74550	12/11/2022	BFJ4112	E 43 2018132	74630	12/11/2022
BGF2599	E 43 2014821	60503	13/11/2022	BGW8525	E 43 2015464	74550	13/11/2022
BHE9938	E 43 2014934	60503	13/11/2022	BHW6F39	E 43 2015725	74550	13/11/2022
BIB3501	E 43 2015139	74550	13/11/2022	BJI8B98	E 43 2017443	74550	12/11/2022
BJW7739	E 43 2014932	60503	13/11/2022	BKH8I39	E 43 2018723	74630	15/11/2022
BLS5903	E 43 2017850	60503	12/11/2022	BMW4482	E 43 2014643	74550	13/11/2022
BMW8D91	E 43 2017364	74550	12/11/2022	BMW8H85	E 43 2018590	74550	15/11/2022
BMW9C64	E 43 2018404	60503	15/11/2022	BNF3240	E 43 2018122	74550	12/11/2022
BNG3601	E 43 2015495	74550	13/11/2022	BOG6140	E 43 2017915	74550	12/11/2022
BOY3405	E 43 2017619	74550	12/11/2022	BPN5705	E 43 2017353	74550	12/11/2022
BPO3A70	E 43 2018485	56732	15/11/2022	BPT7803	E 43 2018957	60503	15/11/2022
BQU1H53	E 43 2017978	74550	12/11/2022	BRB2125	E 43 2018114	74550	12/11/2022
BRY7B55	E 43 2017629	74550	12/11/2022	BSY2A26	E 43 2018052	74630	12/11/2022
BTA7389	E 43 2014763	74630	13/11/2022	BTG6686	E 43 2015505	74550	13/11/2022
BTI7345	E 43 2018108	74550	12/11/2022	BUA7266	E 43 2017517	60503	12/11/2022
BUA8643	E 43 2017653	74550	12/11/2022	BUQ4006	E 43 2017473	60503	12/11/2022
BUU8497	E 43 2018951	74630	15/11/2022	BVA3D23	E 43 2014986	60503	13/11/2022
BVO0203	E 43 2015897	74630	13/11/2022	BVT1H79	E 43 2015524	74550	13/11/2022
BWS0835	E 43 2017656	74550	12/11/2022	BWW0064	E 43 2018490	56732	15/11/2022
BXV1H34	E 43 2017723	74550	12/11/2022	BYE3230	E 43 2014800	74550	13/11/2022
BYZ8A58	E 43 2018277	74630	12/11/2022	BZF3566	E 43 2015764	74550	13/11/2022
BZF4G20	E 43 2017379	56732	12/11/2022	BZK6308	E 43 2017489	60503	12/11/2022
BZL9029	E 43 2019301	74550	15/11/2022	BZS7374	E 43 2017754	74630	12/11/2022
CAI1946	E 43 2017308	60503	12/11/2022	CAJ3E52	E 43 2018687	60503	15/11/2022
CAN5870	E 43 2018271	74550	12/11/2022	CBE2886	E 43 2019242	74550	15/11/2022
CCC9178	E 43 2014857	60503	13/11/2022	CCD1694	E 43 2015744	74550	13/11/2022
CCG4909	E 43 2018731	74550	15/11/2022	CCJ2892	E 43 2018354	74550	15/11/2022
CCR9526	E 43 2015189	60503	13/11/2022	CCV7A10	E 43 2017424	74550	12/11/2022
CDA6834	E 43 2014747	74630	13/11/2022	CDC9505	E 43 2018569	60503	15/11/2022
CDK1074	E 43 2015075	60503	13/11/2022	CDM5326	E 43 2018258	74550	12/11/2022
CEC8085	E 43 2018199	75870	12/11/2022	CEG9700	E 43 2015781	74550	13/11/2022
CFO7745	E 43 2017699	60503	12/11/2022	CFR0E58	E 43 2015532	60503	13/11/2022
CFT2J72	E 43 2017504	60503	12/11/2022	CFU2028	E 43 2018299	60503	12/11/2022
CFW4D98	E 43 2015225	60503	13/11/2022	CFW5389	E 43 2015002	74550	13/11/2022
CGB0B88	E 43 2018705	60503	15/11/2022	CGE0894	E 43 2015277	74550	13/11/2022
CGF7767	E 43 2015405	74630	13/11/2022	CGG0092	E 43 2018668	74630	15/11/2022
CGU2972	E 43 2015428	74550	13/11/2022	CGU5A38	E 43 2017328	74550	12/11/2022
CGU7336	E 43 2018517	60503	15/11/2022	CGU9281	E 43 2015183	74550	13/11/2022
CHC3984	E 43 2018988	60503	15/11/2022	CHI9765	E 43 2015173	60503	13/11/2022
CHM4696	E 43 2015040	74550	13/11/2022	CHM4696	E 43 2018924	74550	15/11/2022
CHQ7H83	E 43 2015601	60503	13/11/2022	CHR1945	E 43 2015542	74550	13/11/2022
CHS0110	E 43 2018090	74550	12/11/2022	CHS1F21	E 43 2017448	60503	12/11/2022
CHS8591	E 43 2019135	60503	15/11/2022	CHU1096	E 43 2017694	60503	12/11/2022
CHW5451	E 43 2014853	60503	13/11/2022	CHW5640	E 43 2017437	60503	12/11/2022
CHX9466	E 43 2015393	74550	13/11/2022	CHY9939	E 43 2017801	60503	12/11/2022
CIA3387	E 43 2017524	74550	12/11/2022	CIA9217	E 43 2018091	74630	12/11/2022
CIB8656	E 43 2018579	60503	15/11/2022	CIC9987	E 43 2019042	74550	15/11/2022
CIC9987	E 43 2017679	74550	12/11/2022	CII1970	E 43 2015052	74550	13/11/2022
CIL2277	E 43 2017336	74550	12/11/2022	CIM8753	E 43 2019081	60503	15/11/2022
CIS8628	E 43 2015123	60503	13/11/2022	CJJ9786	E 43 2018721	74550	15/11/2022
CJM7697	E 43 2017287	60503	12/11/2022	CJM7E96	E 43 2018505	56732	15/11/2022
CJR8176	E 43 2017516	60503	12/11/2022	CKC9176	E 43 2017507	60503	12/11/2022
CKK3588	E 43 2017591	60503	12/11/2022	CKK3668	E 43 2014687	74550	13/11/2022
CKK3668	E 43 2017849	60503	12/11/2022	CKK7E73	E 43 2017254	74550	12/11/2022
CKN5262	E 43 2018585	60503	15/11/2022	CKT7992	E 43 2015597	56732	13/11/2022
CLB7619	E 43 2017499	60503	12/11/2022	CLD5080	E 43 2018960	60503	15/11/2022
CLD5787	E 43 2018961	60503	15/11/2022	CLE9A50	E 43 2015199	60503	13/11/2022
CLF4792	E 43 2018087	74550	12/11/2022	CLK4546	E 43 2018244	57463	12/11/2022
CLO0074	E 43 2018031	74550	12/11/2022	CLT2980	E 43 2015571	60503	13/11/2022
CLT4445	E 43 2014974	74550	13/11/2022	CLT8484	E 43 2015778	74550	13/11/2022
CLV4475	E 43 2015472	74550	13/11/2022	CMD5131	E 43 2014955	60503	13/11/2022
CMG2184	E 43 2017464	60503	12/11/2022	CMH0004	E 43 2015554	74630	13/11/2022
CMH5I98	E 43 2017677	74550	12/11/2022	CML0233	E 43 2019172	74550	15/11/2022
CMU1239	E 43 2015786	74550	13/11/2022	CMZ4J29	E 43 2017702	60503	12/11/2022
CNE0560	E 43 2014919	74550	13/11/2022	CNE6390	E 43 2015305	60503	13/11/2022
CNT4058	E 43 2015507	74550	13/11/2022	CNV5299	E 43 2017587	74550	12/11/2022
COC7127	E 43 2015563	74550	13/11/2022	COJ4878	E 43 2017523	74550	12/11/2022
COJ4878	E 43 2017809	74550	12/11/2022	COJ7848	E 43 2015679	74550	13/11/2022
COL0108	E 43 2018055	74550	12/11/2022	COL7924	E 43 2017315	60503	12/11/2022
COP1B30	E 43 2015149	60503	13/11/2022	COP5689	E 43 2018537	60503	15/11/2022
COR2H11	E 43 2015344	74550	13/11/2022	COR3399	E 43 2019169	74550	15/11/2022
COT6I36	E 43 2015422	74550	13/11/2022	CPP5422	E 43 2014681	60503	13/11/2022
CPY1C85	E 43 2018454	74550	15/11/2022	CQE0071	E 43 2017964	74550	12/11/2022
CQG1434	E 43 2015233	74550	13/11/2022	CQL4D76	E 43 2017707	60503	12/11/2022

CQU6447	E 43 2017434	74550	12/11/2022	CQU6H39	E 43 2019125	60503	15/11/2022
CRA3H25	E 43 2018137	74550	12/11/2022	CRD3502	E 43 2017881	74550	12/11/2022
CRE6659	E 43 2019320	74550	15/11/2022	CRF6012	E 43 2014886	74550	13/11/2022
CRJ4653	E 43 2018079	74550	12/11/2022	CRM1H73	E 43 2015731	74550	13/11/2022
CRN0924	E 43 2014855	74630	13/11/2022	CRP0037	E 43 2015038	74630	13/11/2022
CRP0037	E 43 2017625	74550	12/11/2022	CRP0037	E 43 2019118	74550	15/11/2022
CRP0037	E 43 2018933	74550	15/11/2022	CRX3E09	E 43 2017731	74550	12/11/2022
CSA1078	E 43 2015058	74550	13/11/2022	CSB3921	E 43 2019327	74550	15/11/2022
CSC2B53	E 43 2017700	60503	12/11/2022	CSD1H35	E 43 2018345	60503	15/11/2022
CSE7212	E 43 2018075	74550	12/11/2022	CSI3040	E 43 2018535	74550	15/11/2022
CSI3890	E 43 2015868	75870	13/11/2022	CSK1B45	E 43 2017853	74550	12/11/2022
CSO5296	E 43 2017923	74550	12/11/2022	CSP1766	E 43 2015557	60503	13/11/2022
CSW4A46	E 43 2015718	74550	13/11/2022	CSX3G93	E 43 2015179	60503	13/11/2022
CSX4850	E 43 2015131	60503	13/11/2022	CTB9940	E 43 2017706	60503	12/11/2022
CTN3409	E 43 2018578	74550	15/11/2022	CTX5167	E 43 2014818	60503	13/11/2022
CUB6044	E 43 2015613	74550	13/11/2022	CUC8E81	E 43 2017529	60503	12/11/2022
CUF4A06	E 43 2018113	74630	12/11/2022	CUF9999	E 43 2014717	60503	13/11/2022
CUH1J49	E 43 2015087	74630	13/11/2022	CUH2H68	E 43 2015591	74630	13/11/2022
CUM6J97	E 43 2018066	74710	12/11/2022	CVB5671	E 43 2017762	74550	12/11/2022
CVI0F88	E 43 2015760	74550	13/11/2022	CVI1997	E 43 2015560	74550	13/11/2022
CVI3B99	E 43 2014789	74550	13/11/2022	CVI7A09	E 43 2018071	74550	12/11/2022
CWA7259	E 43 2018561	74550	15/11/2022	CWF8932	E 43 2017468	60503	12/11/2022
CWH1883	E 43 2015510	74550	13/11/2022	CWH5806	E 43 2018729	74550	15/11/2022
CWH8142	E 43 2014654	74550	13/11/2022	CXJ7482	E 43 2015652	74550	13/11/2022
CXL5377	E 43 2018511	60503	15/11/2022	CXU1622	E 43 2018439	74550	15/11/2022
CXZ3395	E 43 2014930	60503	13/11/2022	CYC2G01	E 43 2019244	74550	15/11/2022
CYG8716	E 43 2015137	74550	13/11/2022	CYG8716	E 43 2017585	74550	12/11/2022
CYG9039	E 43 2017513	60503	12/11/2022	CYG9428	E 43 2017602	60503	12/11/2022
CYP0010	E 43 2017961	60503	12/11/2022	CYQ3286	E 43 2018673	74550	15/11/2022
CYQ3286	E 43 2018637	74630	15/11/2022	CYQ3G45	E 43 2017427	60503	12/11/2022
CYY6493	E 43 2017323	74550	12/11/2022	CZA0J96	E 43 2017449	60503	12/11/2022
CZA5H40	E 43 2015205	74550	13/11/2022	CZC8605	E 43 2018029	74550	12/11/2022
CZD2210	E 43 2014782	74550	13/11/2022	CZF6206	E 43 2015484	74550	13/11/2022
CZM4I35	E 43 2017292	60503	12/11/2022	CZQ4003	E 43 2018536	74550	15/11/2022
DAG1473	E 43 2017988	60503	12/11/2022	DAI3848	E 43 2017790	60503	12/11/2022
DAI6496	E 43 2018659	74550	15/11/2022	DAJ2491	E 43 2018237	57463	12/11/2022
DAQ2894	E 43 2014726	74550	13/11/2022	DAS2E45	E 43 2018542	74550	15/11/2022
DAS2I03	E 43 2019091	74550	15/11/2022	DAV1834	E 43 2015558	74550	13/11/2022
DAV7669	E 43 2015792	74630	13/11/2022	DAY6029	E 43 2015862	74550	13/11/2022
DAY6029	E 43 2015693	74550	13/11/2022	DBK6715	E 43 2015379	74550	13/11/2022
DBM5I81	E 43 2019079	74550	15/11/2022	DBN2025	E 43 2015768	74630	13/11/2022
DBO5F18	E 43 2014813	74550	13/11/2022	DBT6840	E 43 2015714	74550	13/11/2022
DBZ4980	E 43 2015417	74550	13/11/2022	DCA7552	E 43 2014861	60503	13/11/2022
DCC0717	E 43 2015296	60503	13/11/2022	DCC1017	E 43 2014805	60503	13/11/2022
DCD2333	E 43 2018007	74550	12/11/2022	DCD2914	E 43 2017551	74550	12/11/2022
DCU6893	E 43 2018049	74550	12/11/2022	DCU9F97	E 43 2018072	74550	12/11/2022
DCU9F97	E 43 2018030	74630	12/11/2022	DCV2346	E 43 2015728	74550	13/11/2022
DDA4833	E 43 2017603	74550	12/11/2022	DDA4833	E 43 2017646	74630	12/11/2022
DDE9949	E 43 2017802	60503	12/11/2022	DDF2F41	E 43 2014761	56732	13/11/2022
DDH8909	E 43 2018495	60503	15/11/2022	DDN6398	E 43 2015201	74710	13/11/2022
DDR3048	E 43 2015171	74630	13/11/2022	DDR4823	E 43 2018638	74630	15/11/2022
DDR9511	E 43 2014878	74550	13/11/2022	DDT3110	E 43 2018366	74630	15/11/2022
DDY2987	E 43 2014912	60503	13/11/2022	DEA5229	E 43 2015798	74630	13/11/2022
DEA9734	E 43 2015392	74550	13/11/2022	DEB1C03	E 43 2014824	60503	13/11/2022
DEC1228	E 43 2018975	74550	15/11/2022	DED9774	E 43 2014736	74550	13/11/2022
DEE4008	E 43 2015490	74550	13/11/2022	DEE8782	E 43 2015433	60503	13/11/2022
DEH9468	E 43 2017429	60503	12/11/2022	DEI1C19	E 43 2015143	60503	13/11/2022
DEI9G85	E 43 2019071	74550	15/11/2022	DEJ7F44	E 43 2019095	74550	15/11/2022
DEN1733	E 43 2015413	74550	13/11/2022	DEN6C25	E 43 2015493	74630	13/11/2022
DEO8816	E 43 2017878	74550	12/11/2022	DEO9625	E 43 2015299	74550	13/11/2022
DER6F42	E 43 2018932	74550	15/11/2022	DES7870	E 43 2017373	74550	12/11/2022
DET1887	E 43 2017520	60503	12/11/2022	DEX0511	E 43 2017862	74550	12/11/2022
DEX8H25	E 43 2018473	60503	15/11/2022	DEX9A49	E 43 2014944	74550	13/11/2022
DEZ2413	E 43 2017477	60503	12/11/2022	DFE3398	E 43 2017320	74550	12/11/2022
DFK2I83	E 43 2017487	60503	12/11/2022	DFO3520	E 43 2015000	60503	13/11/2022
DFO4541	E 43 2015893	74550	13/11/2022	DFO9901	E 43 2017446	60503	12/11/2022
DFS8903	E 43 2018727	74630	15/11/2022	DFV4E37	E 43 2014757	74550	13/11/2022
DFY2108	E 43 2017281	60503	12/11/2022	DFY6687	E 43 2014894	74550	13/11/2022
DFZ5377	E 43 2018711	60503	15/11/2022	DGD2H83	E 43 2015521	74550	13/11/2022
DGE3C77	E 43 2017670	74550	12/11/2022	DGE8A22	E 43 2015385	74550	13/11/2022
DGG3689	E 43 2019211	74550	15/11/2022	DGI7A18	E 43 2017919	74550	12/11/2022
DGI8804	E 43 2017483	60503	12/11/2022	DGJ7409	E 43 2018487	60503	15/11/2022
DGQ2E04	E 43 2017594	60503	12/11/2022	DGY2F09	E 43 2015655	74550	13/11/2022
DHF7101	E 43 2018486	60503	15/11/2022	DHK4083	E 43 2017710	74550	12/11/2022
DHK9488	E 43 2017779	74550	12/11/2022	DHP2B78	E 43 2017541	74550	12/11/2022
DHQ7700	E 43 2015599	74550	13/11/2022	DHT6C06	E 43 2017787	60503	12/11/2022
DHU0038	E 43 2018273	74550	12/11/2022	DHU4H86	E 43 2015274	74550	13/11/2022
DHU7932	E 43 2017575	74550	12/11/2022	DID4033	E 43 2015809	74550	13/11/2022
DIG4069	E 43 2018543	74550	15/11/2022	DIG9B87	E 43 2017921	74550	12/11/2022
DIK0690	E 43 2014745	74550	13/11/2022	DIK1670	E 43 2018077	74550	12/11/2022
DIL2530	E 43 2018997	74630	15/11/2022	DIL6G10	E 43 2015196	74550	13/11/2022
DIO9148	E 43 2017958	74550	12/11/2022	DIV0989	E 43 2018006	74550	12/11/2022
DIV5747	E 43 2015825	75870	13/11/2022	DIY6337	E 43 2017532	74550	12/11/2022
DJD6682	E 43 2019063	74550	15/11/2022	DJD9356	E 43 2015610	74550	13/11/2022
DJN6296	E 43 2015019	60503	13/11/2022	DJN9427	E 43 2015438	74550	13/11/2022
DJP1884	E 43 2017810	74550	12/11/2022	DJP9I12	E 43 2015116	74550	13/11/2022
DJS0711	E 43 2017980	74630	12/11/2022	DKC4049	E 43 2017740	60503	12/11/2022
DKM9J96	E 43 2017871	74550	12/11/2022	DKN1676	E 43 2015054	74550	13/11/2022
DKN2506	E 43 2018670	74630	15/11/2022	DKP4E04	E 43 2015445	74550	13/11/2022
DKP6015	E 43 2015681	74550	13/11/2022	DKR6G55	E 43 2014668	74550	13/11/2022
DKX0795	E 43 2015875	74550	13/11/2022	DKX7749	E 43 2015577	56732	13/11/2022
DKX8832	E 43 2017968	74550	12/11/2022	DLA4591	E 43 2015494	74550	13/11/2022
DLB2114	E 43 2015406	74550	13/11/2022	DLE2001	E 43 2015165	74550	13/11/2022
DLF9742	E 43 2015141	74550	13/11/2022	DLG3B23	E 43 2015590	74550	13/11/2022
DLM8577	E 43 2018688	60503	15/11/2022	DLM8951	E 43 2017515	60503	12/11/2022
DLU5C38	E 43 2015414	74550	13/11/2022	DLV1901	E 43 2019238	74550	15/11/2022
DMB9123	E 43 2017347	60503	12/11/2022	DMD5704	E 43 2014649	60503	13/11/2022
DME4541	E 43 2015035	60503	13/11/2022	DME7321	E 43 2017766	60503	12/11/2022
DMG1J38	E 43 2018126	74550	12/11/2022	DMI2771	E 43 2018669	74550	15/11/2022
DMI4B83	E 43 2015872	74550	13/11/2022	DMJ0E99	E 43 2014679	60503	13/11/2022
DMJ6772	E 43 2015204	74550	13/11/2022	DMK0296	E 43 2017772	74550	12/11/2022
DML9943	E 43 2018372	74550	15/11/2022	DMO1170	E 43 2014711	74550	13/11/2022
DMT1503	E 43 2017884	74550	12/11/2022	DMW6D77	E 43 2018051	74550	12/11/2022
DMY2610	E 43 2015544	74550	13/11/2022	DMZ8338	E 43 2015053	74550	13/11/2022
DNU1461	E 43 2015646	74550	13/11/2022	DNY2786	E 43 2017367	56732	12/11/2022
DOD4688	E 43 2015435	74550	13/11/2022	DOD4688	E 43 2019048	74550	15/11/2022
DOD7585	E 43 2018658	74550	15/11/2022	DOE5C35	E 43 2015619	74550	13/11/2022
DOL9A06	E 43 2014760	74550	13/11/2022	DOO8331	E 43 2014910	74550	13/11/2022
DOR6158	E 43 2017451	74550	12/11/2022	DPG3F77	E 43 2017546	74550	12/11/2022
DPG4631	E 43 2014875	60503	13/11/2022	DPJ8538	E 43 2015444	74710	13/11/2022
DPL8F76	E 43 2019008	74550	15/11/2022	DPM1195	E 43 2015592	74630	13/11/2022
DPM2H81	E 43 2015867	74550	13/11/2022	DPM3F30	E 43 2017508	60503	12/11/2022
DPM8760	E 43 2018411	74550	15/11/2022	DPN3937	E 43 2018973	74550	15/11/2022
DPN3G18	E 43 2015096	60503	13/11/2022	DPP7614	E 43 2018085	74550	12/11/2022
DPT2846	E 43 2015009	60503	13/11/2022	DPX6C67	E 43 2015244	74550	13/11/2022
DQA6F55	E 43 2017480	60503	12/11/2022	DQB4827	E 43 2015275	74550	13/11/2022
DQB7233	E 43 2015789	74550	13/11/2022	DQB9606	E 43 2014888	74550	13/11/2022
DQE0809	E 43 2019018	74550	15/11/2022	DQH5A04	E 43 2019205	60503	15/11/2022
DQH8260	E 43 2018650	74550	15/11/2022	DQN0E72	E 43 2018405	60503	15/11/2022
DQN6F30	E 43 2018094	74630	12/11/2022	DQO7288	E 43 2014795	74550	13/11/2022
DQV4984	E 43 2018443	60503	15/11/2022	DRA2296	E 43 2015111	60503	13/11/2022
DRE8J50	E 43 2019310	74550	15/11/2022	DRG9492	E 43 2017769	74550	12/11/2022

DRH2436	E 43 2014823	60503	13/11/2022	DRI9014	E 43 2019307	74550	15/11/2022
DRJ2688	E 43 2017765	74550	12/11/2022	DRK3077	E 43 2018697	60503	15/11/2022
DRL5I69	E 43 2019098	74550	15/11/2022	DRL6288	E 43 2019207	74550	15/11/2022
DRL7295	E 43 2018707	60503	15/11/2022	DRM3022	E 43 2017911	60503	12/11/2022
DRN8J02	E 43 2019224	74550	15/11/2022	DRO2665	E 43 2018661	74550	15/11/2022
DRO2838	E 43 2014981	74550	13/11/2022	DRO5685	E 43 2014868	74550	13/11/2022
DRP6524	E 43 2018498	56732	15/11/2022	DRQ9846	E 43 2017953	74550	12/11/2022
DRR9864	E 43 2014724	74550	13/11/2022	DRT6573	E 43 2015311	60503	13/11/2022
DRU0653	E 43 2015684	60503	13/11/2022	DRW4B00	E 43 2018130	74630	12/11/2022
DRW4B00	E 43 2018023	74550	12/11/2022	DSA2A92	E 43 2015628	74550	13/11/2022
DSB8E98	E 43 2018990	60503	15/11/2022	DSD3D53	E 43 2014996	60503	13/11/2022
DSE3935	E 43 2018358	74550	15/11/2022	DSF0231	E 43 2015894	74550	13/11/2022
DSF1C24	E 43 2018381	60503	15/11/2022	DSF2260	E 43 2017720	74550	12/11/2022
DSF2761	E 43 2014848	56732	13/11/2022	DSF3395	E 43 2015538	74550	13/11/2022
DSF3781	E 43 2018288	60503	12/11/2022	DSF3973	E 43 2017811	74550	12/11/2022
DSG6799	E 43 2017398	74550	12/11/2022	DSK4722	E 43 2015443	60503	13/11/2022
DSL9029	E 43 2019097	74550	15/11/2022	DSL9174	E 43 2015886	74630	13/11/2022
DSM0A88	E 43 2015589	60503	13/11/2022	DSR0067	E 43 2017620	74550	12/11/2022
DSS0894	E 43 2014738	60503	13/11/2022	DSS3325	E 43 2015185	60503	13/11/2022
DSS8718	E 43 2015162	74550	13/11/2022	DST5746	E 43 2015056	60503	13/11/2022
DSU9D41	E 43 2015817	74550	13/11/2022	DSZ0516	E 43 2018702	60503	15/11/2022
DTC9I98	E 43 2019000	60503	15/11/2022	DTD1799	E 43 2018926	74550	15/11/2022
DTO6872	E 43 2018074	74550	12/11/2022	DTT7669	E 43 2015148	60503	13/11/2022
DTT9008	E 43 2019164	74550	15/11/2022	DTY0095	E 43 2019062	74550	15/11/2022
DTY5859	E 43 2018967	74630	15/11/2022	DTZ9517	E 43 2019132	60503	15/11/2022
DUA6793	E 43 2015271	74550	13/11/2022	DUB0I37	E 43 2015169	60503	13/11/2022
DUB2382	E 43 2019249	74550	15/11/2022	DUC1766	E 43 2017669	60503	12/11/2022
DUD6A83	E 43 2018980	74550	15/11/2022	DUF2911	E 43 2018329	60503	12/11/2022
DUG9953	E 43 2019195	74630	15/11/2022	DUH5688	E 43 2017313	60503	12/11/2022
DUJ1575	E 43 2017774	74550	12/11/2022	DUK8472	E 43 2018109	74550	12/11/2022
DUM2512	E 43 2015426	74550	13/11/2022	DUM6353	E 43 2017444	60503	12/11/2022
DUM6H33	E 43 2015356	60503	13/11/2022	DUM7404	E 43 2018110	74550	12/11/2022
DUM9H95	E 43 2017912	60503	12/11/2022	DUP3505	E 43 2018289	60503	12/11/2022
DUW1927	E 43 2017965	74550	12/11/2022	DVB2779	E 43 2017430	60503	12/11/2022
DVD5446	E 43 2017724	74550	12/11/2022	DVI1607	E 43 2015578	74630	13/11/2022
DVI5478	E 43 2017955	74630	12/11/2022	DVI9528	E 43 2015059	74550	13/11/2022
DVI9867	E 43 2017902	60503	12/11/2022	DVJ1I34	E 43 2015073	60503	13/11/2022
DVJ6I93	E 43 2015155	60503	13/11/2022	DVJ7883	E 43 2017297	60503	12/11/2022
DVJ7912	E 43 2015063	56732	13/11/2022	DVK0230	E 43 2019106	74550	15/11/2022
DVK0H61	E 43 2015730	60503	13/11/2022	DVN1684	E 43 2017296	60503	12/11/2022
DVQ9060	E 43 2018477	60503	15/11/2022	DVR7523	E 43 2015838	74550	13/11/2022
DWA8C32	E 43 2019243	74550	15/11/2022	DWB4B95	E 43 2018488	60503	15/11/2022
DWG1I47	E 43 2015273	60503	13/11/2022	DWG3E16	E 43 2018246	57463	12/11/2022
DWH3656	E 43 2017253	74630	12/11/2022	DWK3215	E 43 2017816	74550	12/11/2022
DWK3949	E 43 2015549	74550	13/11/2022	DWL1A63	E 43 2019209	74550	15/11/2022
DWM2I24	E 43 2015028	60503	13/11/2022	DWM9272	E 43 2014998	74550	13/11/2022
DWN7G32	E 43 2018950	74550	15/11/2022	DWO9174	E 43 2017959	74550	12/11/2022
DWP8A15	E 43 2018573	74550	15/11/2022	DWQ7047	E 43 2019103	74550	15/11/2022
DXF8368	E 43 2014852	60503	13/11/2022	DXF8D17	E 43 2015704	74630	13/11/2022
DXG4590	E 43 2017786	60503	12/11/2022	DXG5048	E 43 2018360	74550	15/11/2022
DXH3140	E 43 2015005	60503	13/11/2022	DXH4B57	E 43 2017848	60503	12/11/2022
DXH4F47	E 43 2014723	60503	13/11/2022	DXH9A49	E 43 2015758	74710	13/11/2022
DXM3246	E 43 2018018	74550	12/11/2022	DXS3598	E 43 2015753	74550	13/11/2022
DXV0F88	E 43 2015144	74550	13/11/2022	DXZ3H12	E 43 2017283	60503	12/11/2022
DYB1668	E 43 2015719	60503	13/11/2022	DYC0168	E 43 2018129	74630	12/11/2022
DYC3566	E 43 2014753	74550	13/11/2022	DYC3870	E 43 2014997	74550	13/11/2022
DYC5518	E 43 2015863	75870	13/11/2022	DYC5D64	E 43 2017803	60503	12/11/2022
DYH4H63	E 43 2017471	74630	12/11/2022	DYH4H63	E 43 2017501	60503	12/11/2022
DYH7F71	E 43 2017593	74550	12/11/2022	DYI0587	E 43 2017478	60503	12/11/2022
DYI5452	E 43 2015528	60503	13/11/2022	DYI6D82	E 43 2017461	60503	12/11/2022
DYM3B77	E 43 2014750	56732	13/11/2022	DYS2383	E 43 2017886	74630	12/11/2022
DYX3183	E 43 2015841	74550	13/11/2022	DYY5G40	E 43 2017924	74550	12/11/2022
DZB0630	E 43 2015584	74550	13/11/2022	DZE1702	E 43 2017333	74550	12/11/2022
DZF2322	E 43 2019021	74550	15/11/2022	DZF3J50	E 43 2015212	74550	13/11/2022
DZG1053	E 43 2017729	74550	12/11/2022	DZH9396	E 43 2014905	74550	13/11/2022
DZI0150	E 43 2019228	74550	15/11/2022	DZJ3157	E 43 2014924	60503	13/11/2022
DZJ3157	E 43 2015013	74550	13/11/2022	DZN1056	E 43 2015556	74630	13/11/2022
DZV4282	E 43 2015402	74550	13/11/2022	DZX4169	E 43 2018134	74550	12/11/2022
EAA3592	E 43 2015125	74550	13/11/2022	EAE7A34	E 43 2015218	74550	13/11/2022
EAI0A50	E 43 2015206	74630	13/11/2022	EAI8C49	E 43 2015163	60503	13/11/2022
EAJ2B62	E 43 2019109	74630	15/11/2022	EAL1B58	E 43 2017314	60503	12/11/2022
EAM7972	E 43 2015369	74550	13/11/2022	EAM7D08	E 43 2018730	74550	15/11/2022
EAX4413	E 43 2014650	74550	13/11/2022	EBB0855	E 43 2017757	74550	12/11/2022
EBD7F51	E 43 2017445	60503	12/11/2022	EBE0J20	E 43 2014669	60503	13/11/2022
EBE3F12	E 43 2019163	74550	15/11/2022	EBF3187	E 43 2017293	60503	12/11/2022
EBH4077	E 43 2018042	74550	12/11/2022	EBI2J71	E 43 2014949	60503	13/11/2022
EBJ8502	E 43 2015877	74630	13/11/2022	EBJ8502	E 43 2018631	74630	15/11/2022
EBK1434	E 43 2018563	60503	15/11/2022	EBM7H87	E 43 2019191	74630	15/11/2022
EBM9562	E 43 2018324	60503	12/11/2022	EBP2259	E 43 2018728	74630	15/11/2022
EBP8204	E 43 2018665	74550	15/11/2022	EBQ5431	E 43 2015486	74630	13/11/2022
EBR7384	E 43 2015043	74710	13/11/2022	EBR7384	E 43 2018927	74550	15/11/2022
EBS3875	E 43 2015373	74550	13/11/2022	EBT2657	E 43 2015547	74550	13/11/2022
EBT7395	E 43 2014670	74630	13/11/2022	EBV6133	E 43 2018352	74550	15/11/2022
EBW3780	E 43 2014697	74550	13/11/2022	EBZ4806	E 43 2014939	60503	13/11/2022
ECD7483	E 43 2017885	74550	12/11/2022	ECI7I10	E 43 2018344	74550	15/11/2022
ECM1J07	E 43 2018662	74550	15/11/2022	ECN7864	E 43 2015614	74550	13/11/2022
ECN7864	E 43 2015895	74550	13/11/2022	ECN7E88	E 43 2019127	74550	15/11/2022
ECO3293	E 43 2019248	74550	15/11/2022	ECP2I98	E 43 2018044	74550	12/11/2022
ECV4J96	E 43 2018656	74550	15/11/2022	ECV6J67	E 43 2015559	74630	13/11/2022
ECY3E98	E 43 2015301	74550	13/11/2022	EDC3063	E 43 2017503	74550	12/11/2022
EDC4506	E 43 2018470	74550	15/11/2022	EDC5524	E 43 2015450	60503	13/11/2022
EDC6639	E 43 2015880	74550	13/11/2022	EDD2D85	E 43 2015501	74550	13/11/2022
EDL3E16	E 43 2015017	74630	13/11/2022	EDM0562	E 43 2019112	74550	15/11/2022
EDM6637	E 43 2018516	74550	15/11/2022	EDM6637	E 43 2017540	74550	12/11/2022
EDR1I41	E 43 2017387	60503	12/11/2022	EDS1493	E 43 2018664	74630	15/11/2022
EDS3E35	E 43 2019078	60503	15/11/2022	EDY0863	E 43 2018530	74550	15/11/2022
EDZ7866	E 43 2017423	60503	12/11/2022	EEB5H03	E 43 2017317	60503	12/11/2022
EEE0D44	E 43 2014950	74550	13/11/2022	EEE0D44	E 43 2014657	74550	13/11/2022
EEE7993	E 43 2018119	74630	12/11/2022	EEF9E48	E 43 2018262	74630	12/11/2022
EEI4546	E 43 2015310	74550	13/11/2022	EEI9C25	E 43 2017327	60503	12/11/2022
EEJ4179	E 43 2017426	60503	12/11/2022	EEK7J84	E 43 2017716	74550	12/11/2022
EEK7J84	E 43 2015288	74550	13/11/2022	EEK7J84	E 43 2015249	74550	13/11/2022
EEK7J84	E 43 2019045	74550	15/11/2022	EEK7J84	E 43 2019072	74550	15/11/2022
EEM2J25	E 43 2017851	60503	12/11/2022	EEO2F22	E 43 2018098	74550	12/11/2022
EES2F94	E 43 2017957	60503	12/11/2022	EET0800	E 43 2015345	60503	13/11/2022
EEU6730	E 43 2018689	60503	15/11/2022	EEU7I09	E 43 2016203	60503	11/11/2022
EEV2970	E 43 2017632	74550	12/11/2022	EEY6523	E 43 2019162	74550	15/11/2022
EFB4606	E 43 2017659	60503	12/11/2022	EFB4730	E 43 2015006	74550	13/11/2022
EFC0A43	E 43 2018700	60503	15/11/2022	EFC3H93	E 43 2017743	60503	12/11/2022
EFC6F96	E 43 2018143	74550	12/11/2022	EFK5386	E 43 2017271	74550	12/11/2022
EFK9582	E 43 2017985	60503	12/11/2022	EFT9722	E 43 2019157	74630	15/11/2022
EFT9722	E 43 2014907	60503	13/11/2022	EFY3072	E 43 2018421	60503	15/11/2022
EFY9739	E 43 2017615	74550	12/11/2022	EGF4846	E 43 2017278	74550	12/11/2022
EGG6H90	E 43 2014992	60503	13/11/2022	EGI8A74	E 43 2018591	74550	15/11/2022
EGN7551	E 43 2014720	60503	13/11/2022	EGP2375	E 43 2014695	74550	13/11/2022
EGQ4794	E 43 2018235	57463	12/11/2022	EGR0623	E 43 2015214	74550	13/11/2022
EGS1180	E 43 2014700	74550	13/11/2022	EGS9A65	E 43 2014653	60503	13/11/2022
EGU6599	E 43 2019073	74550	15/11/2022	EGX6A21	E 43 2017476	60503	12/11/2022
EGZ4210	E 43 2018494	60503	15/11/2022	EHF8042	E 43 2014786	60503	13/11/2022
EHW6902	E 43 2014885	74550	13/11/2022	EHX1041	E 43 2018379	74550	15/11/2022
EHX5J03	E 43 2018548	74550	15/11/2022	EHY7387	E 43 2015596	74630	13/11/2022
EIA6I70	E 43 2014891	60503	13/11/2022	EIE2872	E 43 2019300	74550	15/11/2022

EIE9I11	E 43 2018054	74550	12/11/2022
EIL4J64	E 43 2018599	74550	15/11/2022
EIM9409	E 43 2019047	74550	15/11/2022
EIO2423	E 43 2017804	60503	12/11/2022
EIT7J31	E 43 2014762	74550	13/11/2022
EIX9992	E 43 2019143	60503	15/11/2022
EJA8032	E 43 2018503	60503	15/11/2022
EJD1E18	E 43 2018607	74550	15/11/2022
EJD6157	E 43 2017340	74550	12/11/2022
EJG0258	E 43 2018375	74550	15/11/2022
EJL3J74	E 43 2015259	60503	13/11/2022
EJU4134	E 43 2015514	74550	13/11/2022
EJV8748	E 43 2018657	74550	15/11/2022
EKI9718	E 43 2015629	74550	13/11/2022
EKL2561	E 43 2017738	56732	12/11/2022
EKL4I44	E 43 2018010	74550	12/11/2022
EKO4398	E 43 2017265	74550	12/11/2022
EKP8065	E 43 2014952	74550	13/11/2022
EKQ4069	E 43 2017647	74710	12/11/2022
EKR1643	E 43 2015630	74630	13/11/2022
EKV1I16	E 43 2019146	60503	15/11/2022
EKW8J32	E 43 2014887	60503	13/11/2022
ELA5J90	E 43 2017826	74550	12/11/2022
ELB6008	E 43 2017662	74550	12/11/2022
ELD5990	E 43 2019183	74550	15/11/2022
ELH5D35	E 43 2014673	74550	13/11/2022
ELJ7447	E 43 2014962	60503	13/11/2022
ELN4885	E 43 2019017	74550	15/11/2022
ELP8473	E 43 2018318	60503	12/11/2022
ELS2163	E 43 2017867	74550	12/11/2022
ELV9A89	E 43 2018435	60503	15/11/2022
EMD1118	E 43 2015471	74630	13/11/2022
EME4I77	E 43 2017836	74550	12/11/2022
EMG2F91	E 43 2015195	60503	13/11/2022
EMG7874	E 43 2015626	74550	13/11/2022
EMH8468	E 43 2015106	74550	13/11/2022
EMI1117	E 43 2017382	60503	12/11/2022
EMK7J55	E 43 2015686	74550	13/11/2022
EMM9175	E 43 2014906	60503	13/11/2022
EMP4546	E 43 2015047	60503	13/11/2022
EMP6200	E 43 2019028	74550	15/11/2022
EMP7334	E 43 2018125	74550	12/11/2022
EMR0C68	E 43 2017687	74550	12/11/2022
EMS4173	E 43 2018588	74550	15/11/2022
EMW1520	E 43 2019149	60503	15/11/2022
EMX6H25	E 43 2015318	74550	13/11/2022
ENB6345	E 43 2019086	60503	15/11/2022
ENF9F85	E 43 2015184	74550	13/11/2022
ENP5679	E 43 2014976	74550	13/11/2022
ENS6818	E 43 2014937	74550	13/11/2022
ENT4975	E 43 2018626	74550	15/11/2022
ENU3A79	E 43 2015543	74550	13/11/2022
ENV8D89	E 43 2017628	74550	12/11/2022
ENY0707	E 43 2018966	74550	15/11/2022
EOC7G27	E 43 2018015	74550	12/11/2022
EOT7981	E 43 2015585	74550	13/11/2022
EOY0F73	E 43 2015065	74550	13/11/2022
EPF1G71	E 43 2015187	60503	13/11/2022
EPI8491	E 43 2017330	74550	12/11/2022
EPJ1C50	E 43 2017385	56732	12/11/2022
EPN2F76	E 43 2015791	74550	13/11/2022
EPP4042	E 43 2014758	60503	13/11/2022
EPV2505	E 43 2018945	74630	15/11/2022
EPZ0059	E 43 2018057	74550	12/11/2022
EPZ4081	E 43 2017907	60503	12/11/2022
EPZ5708	E 43 2018099	74550	12/11/2022
EPZ9E06	E 43 2015004	74550	13/11/2022
EQB3D78	E 43 2018117	74550	12/11/2022
EQI5D74	E 43 2015021	60503	13/11/2022
EQK9B55	E 43 2015891	74550	13/11/2022
EQN6148	E 43 2018123	74550	12/11/2022
EQQ1F10	E 43 2015327	74550	13/11/2022
EQQ9J51	E 43 2014740	74550	13/11/2022
EQY4871	E 43 2018666	74550	15/11/2022
ERC7309	E 43 2014921	60503	13/11/2022
ERH0103	E 43 2017294	60503	12/11/2022
ERN0B84	E 43 2014953	60503	13/11/2022
ERR2J44	E 43 2014663	74550	13/11/2022
ERU8C05	E 43 2014856	60503	13/11/2022
ERW3436	E 43 2018056	74550	12/11/2022
ESL4H03	E 43 2015278	60503	13/11/2022
ESP9F51	E 43 2019167	74550	15/11/2022
ETB1791	E 43 2018646	74550	15/11/2022
ETI1F69	E 43 2019056	74550	15/11/2022
ETJ4598	E 43 2018560	60503	15/11/2022
ETK2069	E 43 2014909	60503	13/11/2022
ETL1D25	E 43 2019093	74550	15/11/2022
ETL2971	E 43 2015224	74550	13/11/2022
ETO7H93	E 43 2019134	60503	15/11/2022
ETZ8993	E 43 2017469	60503	12/11/2022
EUD5734	E 43 2015821	74550	13/11/2022
EUF8B75	E 43 2014645	74550	13/11/2022
EUL1C79	E 43 2017748	60503	12/11/2022
EUN8957	E 43 2014702	74550	13/11/2022
EUP7266	E 43 2015258	74550	13/11/2022
EUR3130	E 43 2018082	74550	12/11/2022
EUS2814	E 43 2015122	74630	13/11/2022
EUU4545	E 43 2018971	74550	15/11/2022
EUU7854	E 43 2018035	74550	12/11/2022
EUW9I58	E 43 2015282	60503	13/11/2022
EUY9929	E 43 2014931	60503	13/11/2022
EVB1F96	E 43 2017506	74550	12/11/2022
EVG1518	E 43 2017252	74550	12/11/2022
EVH1I11	E 43 2015539	60503	13/11/2022
EVP8424	E 43 2015468	74550	13/11/2022
EVV4567	E 43 2019033	74550	15/11/2022
EVY2797	E 43 2017295	60503	12/11/2022
EVY3A62	E 43 2018979	74550	15/11/2022
EWC4G67	E 43 2015178	60503	13/11/2022
EWO1293	E 43 2018710	60503	15/11/2022
EWR4967	E 43 2015427	74630	13/11/2022
EWT4948	E 43 2015251	74550	13/11/2022
EWX3306	E 43 2015663	74550	13/11/2022
EWX5084	E 43 2015529	74550	13/11/2022
EWX8D11	E 43 2018043	74550	12/11/2022
EXE9307	E 43 2018059	74550	12/11/2022
EXI3G68	E 43 2015055	74550	13/11/2022
EXR9D89	E 43 2015800	74550	13/11/2022
EYC4H16	E 43 2017771	74550	12/11/2022
EYD6167	E 43 2015434	74550	13/11/2022
EYD8024	E 43 2017650	74550	12/11/2022
EYD8G17	E 43 2014716	74550	13/11/2022

EIF3362	E 43 2015306	74550	13/11/2022
EIM6398	E 43 2017511	60503	12/11/2022
EIO0208	E 43 2015015	60503	13/11/2022
EIQ0F87	E 43 2017863	60503	12/11/2022
EIU3798	E 43 2018582	74550	15/11/2022
EJA0378	E 43 2017678	60503	12/11/2022
EJA8949	E 43 2017257	74630	12/11/2022
EJD3816	E 43 2019064	74630	15/11/2022
EJD9B69	E 43 2015761	74550	13/11/2022
EJL3J74	E 43 2015257	60503	13/11/2022
EJQ0I72	E 43 2018014	74550	12/11/2022
EJU7H44	E 43 2014754	74550	13/11/2022
EKF6J37	E 43 2018733	74550	15/11/2022
EKL0477	E 43 2015245	60503	13/11/2022
EKL4E34	E 43 2018583	74550	15/11/2022
EKL5523	E 43 2015389	74550	13/11/2022
EKO5840	E 43 2014659	74550	13/11/2022
EKQ4069	E 43 2017279	74550	12/11/2022
EKQ4069	E 43 2017549	74550	12/11/2022
EKR6G47	E 43 2017972	60503	12/11/2022
EKW6061	E 43 2017527	74550	12/11/2022
EKZ8319	E 43 2015618	74550	13/11/2022
ELB1402	E 43 2017605	74630	12/11/2022
ELB6316	E 43 2015479	74550	13/11/2022
ELE4050	E 43 2019240	74550	15/11/2022
ELI8192	E 43 2018493	60503	15/11/2022
ELL4423	E 43 2015814	74550	13/11/2022
ELN5386	E 43 2014951	74550	13/11/2022
ELQ6341	E 43 2015726	74550	13/11/2022
ELT6197	E 43 2015154	74630	13/11/2022
ELX5780	E 43 2015010	60503	13/11/2022
EMD8941	E 43 2018679	60503	15/11/2022
EMF0666	E 43 2018460	74550	15/11/2022
EMG2F91	E 43 2015198	60503	13/11/2022
EMG9577	E 43 2018972	74630	15/11/2022
EMH8511	E 43 2018410	60503	15/11/2022
EMJ8987	E 43 2018255	74550	12/11/2022
EMK8861	E 43 2017498	60503	12/11/2022
EMN2I96	E 43 2019133	60503	15/11/2022
EMP6200	E 43 2015331	74550	13/11/2022
EMP7334	E 43 2018050	74550	12/11/2022
EMQ1898	E 43 2018420	60503	15/11/2022
EMR4529	E 43 2014816	56732	13/11/2022
EMV8F20	E 43 2019069	74550	15/11/2022
EMX4168	E 43 2014982	60503	13/11/2022
ENA6560	E 43 2017735	74550	12/11/2022
ENC1D91	E 43 2014881	60503	13/11/2022
ENO3657	E 43 2018133	74550	12/11/2022
ENR2I89	E 43 2015724	74550	13/11/2022
ENS8647	E 43 2015267	74630	13/11/2022
ENT6762	E 43 2015874	74550	13/11/2022
ENU6E68	E 43 2019229	74550	15/11/2022
ENW6H21	E 43 2015481	60503	13/11/2022
EOA4G75	E 43 2018714	60503	15/11/2022
EOM7D36	E 43 2019196	74550	15/11/2022
EOX1F79	E 43 2017425	60503	12/11/2022
EPB5I91	E 43 2015074	60503	13/11/2022
EPF6D12	E 43 2018189	75870	12/11/2022
EPJ1A51	E 43 2019053	74550	15/11/2022
EPK3586	E 43 2019039	74550	15/11/2022
EPP4042	E 43 2015190	74550	13/11/2022
EPT4H39	E 43 2014676	74550	13/11/2022
EPW1F84	E 43 2019208	60503	15/11/2022
EPZ2993	E 43 2017956	74550	12/11/2022
EPZ4236	E 43 2017665	74550	12/11/2022
EPZ8855	E 43 2015759	74550	13/11/2022
EQA1F44	E 43 2018676	60503	15/11/2022
EQH0317	E 43 2015374	74550	13/11/2022
EQK2C87	E 43 2017945	74550	12/11/2022
EQL1437	E 43 2015242	60503	13/11/2022
EQN6864	E 43 2017683	74550	12/11/2022
EQQ2B25	E 43 2014971	74550	13/11/2022
EQQ9J51	E 43 2014827	74550	13/11/2022
EQZ1H57	E 43 2014739	74630	13/11/2022
ERG2I30	E 43 2015721	74550	13/11/2022
ERI5147	E 43 2017795	60503	12/11/2022
ERO7752	E 43 2014995	74550	13/11/2022
ERU8624	E 43 2017763	60503	12/11/2022
ERV9327	E 43 2017479	60503	12/11/2022
ERZ6846	E 43 2018970	74550	15/11/2022
ESP1557	E 43 2018136	74550	12/11/2022
EST0203	E 43 2015120	74550	13/11/2022
ETE8F34	E 43 2014938	60503	13/11/2022
ETJ0799	E 43 2018260	74550	12/11/2022
ETK0C73	E 43 2017808	60503	12/11/2022
ETL1937	E 43 2015593	74550	13/11/2022
ETL2446	E 43 2015332	74550	13/11/2022
ETM6410	E 43 2017290	60503	12/11/2022
ETU3785	E 43 2017284	60503	12/11/2022
EUB5889	E 43 2017784	60503	12/11/2022
EUE3E64	E 43 2015517	60503	13/11/2022
EUI4543	E 43 2019059	74550	15/11/2022
EUN6178	E 43 2018424	60503	15/11/2022
EUP6A33	E 43 2014867	74550	13/11/2022
EUP9H46	E 43 2017304	60503	12/11/2022
EUS2162	E 43 2017604	60503	12/11/2022
EUT5618	E 43 2014707	60503	13/11/2022
EUU5470	E 43 2018184	74550	12/11/2022
EUV9F13	E 43 2017944	74630	12/11/2022
EUY3I82	E 43 2018032	74550	12/11/2022
EUZ2J59	E 43 2017572	74550	12/11/2022
EVC9047	E 43 2017396	60503	12/11/2022
EVG6448	E 43 2018959	60503	15/11/2022
EVH6H76	E 43 2018568	74550	15/11/2022
EVQ3336	E 43 2019082	60503	15/11/2022
EVW0F76	E 43 2018115	74550	12/11/2022
EVY2815	E 43 2015695	74550	13/11/2022
EVY9G85	E 43 2018645	74550	15/11/2022
EWH8086	E 43 2018180	75870	12/11/2022
EWQ0G63	E 43 2017770	74550	12/11/2022
EWS4347	E 43 2018708	74550	15/11/2022
EWV0A09	E 43 2018327	60503	12/11/2022
EWX3717	E 43 2015476	74550	13/11/2022
EWX8A94	E 43 2014777	74550	13/11/2022
EXD6E12	E 43 2019216	74550	15/11/2022
EXF2293	E 43 2019311	74550	15/11/2022
EXN2B97	E 43 2019321	74550	15/11/2022
EXR9I79	E 43 2015423	74550	13/11/2022
EYC8004	E 43 2014920	60503	13/11/2022
EYD6I59	E 43 2017548	74550	12/11/2022
EYD8776	E 43 2017680	60503	12/11/2022
EYD9685	E 43 2017597	60503	12/11/2022

EYE4359	E 43 2018553	60503	15/11/2022
EYI2886	E 43 2015070	74550	13/11/2022
EYJ4805	E 43 2019319	74550	15/11/2022
EYM7D80	E 43 2014978	74550	13/11/2022
EYP6H50	E 43 2019120	74630	15/11/2022
EZB6455	E 43 2018040	74550	12/11/2022
EZD3C83	E 43 2018624	74550	15/11/2022
EZN6306	E 43 2018432	60503	15/11/2022
EZO1086	E 43 2018940	74550	15/11/2022
EZS3B88	E 43 2015382	74550	13/11/2022
EZT7816	E 43 2014812	60503	13/11/2022
FAB4593	E 43 2018069	74550	12/11/2022
FAD3A53	E 43 2018378	60503	15/11/2022
FAD6H39	E 43 2018377	74550	15/11/2022
FAF7484	E 43 2018418	60503	15/11/2022
FAG9391	E 43 2015437	60503	13/11/2022
FAH8E73	E 43 2018510	74550	15/11/2022
FAI2186	E 43 2014781	56732	13/11/2022
FAK4799	E 43 2014776	74550	13/11/2022
FAL4F83	E 43 2015605	74550	13/11/2022
FAO6352	E 43 2018081	74630	12/11/2022
FAR0D31	E 43 2015463	74550	13/11/2022
FAR9E46	E 43 2019161	74550	15/11/2022
FAS2881	E 43 2018442	60503	15/11/2022
FAS9018	E 43 2018089	74550	12/11/2022
FAV8470	E 43 2018291	60503	12/11/2022
FAY7648	E 43 2018039	74630	12/11/2022
FBE4D03	E 43 2015541	74550	13/11/2022
FBP1228	E 43 2017530	74550	12/11/2022
FBQ6249	E 43 2014991	74550	13/11/2022
FBT9A97	E 43 2015566	56732	13/11/2022
FBV6H84	E 43 2019088	74550	15/11/2022
FBZ5477	E 43 2019111	74550	15/11/2022
FCB3148	E 43 2018370	74630	15/11/2022
FCD1I64	E 43 2017858	60503	12/11/2022
FCF5E36	E 43 2017711	60503	12/11/2022
FCH8842	E 43 2019247	74550	15/11/2022
FCK2E68	E 43 2017386	60503	12/11/2022
FCL5583	E 43 2019006	60503	15/11/2022
FCO0457	E 43 2015711	74630	13/11/2022
FCT7704	E 43 2018290	60503	12/11/2022
FCU8C77	E 43 2019177	74550	15/11/2022
FCW3G47	E 43 2015644	60503	13/11/2022
FDB1608	E 43 2015656	74550	13/11/2022
FDB7C25	E 43 2014999	74550	13/11/2022
FDF3778	E 43 2018506	60503	15/11/2022
FDH3802	E 43 2017890	74550	12/11/2022
FDK2418	E 43 2015408	74630	13/11/2022
FDQ6579	E 43 2019276	74550	15/11/2022
FDV8623	E 43 2017598	74630	12/11/2022
FEC0F60	E 43 2018512	74550	15/11/2022
FEH4I93	E 43 2018393	60503	15/11/2022
FEL2743	E 43 2015254	74550	13/11/2022
FEQ0F33	E 43 2017305	74550	12/11/2022
FEU2H96	E 43 2017261	74550	12/11/2022
FEX8B47	E 43 2019254	74550	15/11/2022
FEZ5E47	E 43 2019152	60503	15/11/2022
FFC1C94	E 43 2017664	60503	12/11/2022
FFH1D60	E 43 2014648	74550	13/11/2022
FFK0785	E 43 2015011	60503	13/11/2022
FFL0469	E 43 2017626	74630	12/11/2022
FFP0415	E 43 2019150	60503	15/11/2022
FFQ7G08	E 43 2015662	74550	13/11/2022
FFW3209	E 43 2018419	60503	15/11/2022
FGB8G56	E 43 2019257	56732	15/11/2022
FGE0990	E 43 2015699	74710	13/11/2022
FGG3H59	E 43 2019101	74550	15/11/2022
FGH5087	E 43 2015092	74550	13/11/2022
FGJ5028	E 43 2017435	60503	12/11/2022
FGJ9719	E 43 2018300	74550	12/11/2022
FGN9487	E 43 2015270	74550	13/11/2022
FGQ7844	E 43 2015784	74550	13/11/2022
FGR5765	E 43 2018497	60503	15/11/2022
FGU6066	E 43 2017607	74550	12/11/2022
FGX6812	E 43 2018408	60503	15/11/2022
FHF5J33	E 43 2017727	74550	12/11/2022
FHG4814	E 43 2017298	60503	12/11/2022
FHG5830	E 43 2018033	74550	12/11/2022
FHJ5266	E 43 2018135	74630	12/11/2022
FHN3484	E 43 2017401	75870	11/11/2022
FHP0693	E 43 2015068	60503	13/11/2022
FHQ4G81	E 43 2017951	74550	12/11/2022
FHS6370	E 43 2019318	74630	15/11/2022
FHW0G75	E 43 2018620	74550	15/11/2022
FHW7C99	E 43 2017567	60503	12/11/2022
FHX1D85	E 43 2017768	74550	12/11/2022
FHZ1483	E 43 2015879	74630	13/11/2022
FHZ3232	E 43 2014956	74630	13/11/2022
FIA8111	E 43 2014806	74550	13/11/2022
FIB3284	E 43 2017397	60503	12/11/2022
FIB7I93	E 43 2019013	74630	15/11/2022
FIF9J31	E 43 2015535	74550	13/11/2022
FIH1052	E 43 2018521	74630	15/11/2022
FIH6079	E 43 2019083	60503	15/11/2022
FIJ6117	E 43 2018368	74550	15/11/2022
FIL1E54	E 43 2015620	74550	13/11/2022
FIM9286	E 43 2015672	74630	13/11/2022
FIR3899	E 43 2017627	74550	12/11/2022
FIW8J22	E 43 2018347	74550	15/11/2022
FJB3B79	E 43 2017568	74550	12/11/2022
FJE2586	E 43 2019262	60503	15/11/2022
FJF0H41	E 43 2017624	74550	12/11/2022
FJH9A14	E 43 2018976	74550	15/11/2022
FJK7A07	E 43 2014712	60503	13/11/2022
FJO6414	E 43 2017251	74550	12/11/2022
FJP3E73	E 43 2018209	75870	12/11/2022
FJR2B47	E 43 2017610	74550	12/11/2022
FJV1213	E 43 2015175	60503	13/11/2022
FJW2911	E 43 2018667	74550	15/11/2022
FJX2A66	E 43 2015101	60503	13/11/2022
FJZ1863	E 43 2017908	60503	12/11/2022
FKA2H60	E 43 2015736	74550	13/11/2022
FKC9C88	E 43 2017528	74550	12/11/2022
FKF1G67	E 43 2018294	60503	12/11/2022
FKL8I62	E 43 2018058	74550	12/11/2022
FKN7C72	E 43 2015738	74550	13/11/2022
FKO0B88	E 43 2018628	74630	15/11/2022
FKP7B22	E 43 2018047	74550	12/11/2022
FKR1188	E 43 2018269	74550	12/11/2022
FKU0368	E 43 2018322	60503	12/11/2022
FKV4563	E 43 2015616	74550	13/11/2022
FKW2883	E 43 2015757	74550	13/11/2022

EYF0B03	E 43 2018523	74550	15/11/2022
EYJ4659	E 43 2014913	60503	13/11/2022
EYK0F03	E 43 2018502	60503	15/11/2022
EYN9002	E 43 2019046	74550	15/11/2022
EYW8994	E 43 2014989	56732	13/11/2022
EZC5756	E 43 2018417	60503	15/11/2022
EZE9125	E 43 2014942	60503	13/11/2022
EZO0B61	E 43 2017855	60503	12/11/2022
EZS0H64	E 43 2015232	74550	13/11/2022
EZS5C03	E 43 2014727	60503	13/11/2022
FAA9A47	E 43 2018936	74550	15/11/2022
FAC3990	E 43 2017783	60503	12/11/2022
FAD6359	E 43 2017652	60503	12/11/2022
FAE5178	E 43 2014667	60503	13/11/2022
FAF8705	E 43 2014900	60503	13/11/2022
FAH6562	E 43 2017547	74630	12/11/2022
FAI1C70	E 43 2015181	74550	13/11/2022
FAJ9C62	E 43 2017277	74550	12/11/2022
FAK6575	E 43 2018660	74550	15/11/2022
FAO0096	E 43 2017991	56732	12/11/2022
FAQ0797	E 43 2015536	74550	13/11/2022
FAR3E07	E 43 2017663	74550	12/11/2022
FAS0599	E 43 2015089	74550	13/11/2022
FAS2J86	E 43 2017595	60503	12/11/2022
FAV1897	E 43 2019306	74550	15/11/2022
FAW2922	E 43 2015545	74550	13/11/2022
FBA0G98	E 43 2017733	74550	12/11/2022
FBE8475	E 43 2019230	74550	15/11/2022
FBQ5204	E 43 2017447	74550	12/11/2022
FBS1454	E 43 2014772	74630	13/11/2022
FBV2135	E 43 2015105	60503	13/11/2022
FBV8057	E 43 2018425	74550	15/11/2022
FCB2261	E 43 2017882	74550	12/11/2022
FCD0370	E 43 2019020	74550	15/11/2022
FCE7A78	E 43 2014993	74550	13/11/2022
FCH4234	E 43 2015320	60503	13/11/2022
FCI4138	E 43 2018413	60503	15/11/2022
FCK3584	E 43 2015878	74550	13/11/2022
FCN8D37	E 43 2015520	60503	13/11/2022
FCT4H76	E 43 2015496	74550	13/11/2022
FCT7F59	E 43 2018041	74550	12/11/2022
FCW1241	E 43 2019002	60503	15/11/2022
FCZ1406	E 43 2015898	74550	13/11/2022
FDB2E77	E 43 2017932	74550	12/11/2022
FDC4699	E 43 2017299	60503	12/11/2022
FDG0067	E 43 2018065	74550	12/11/2022
FDH8810	E 43 2017589	74550	12/11/2022
FDK2418	E 43 2015253	74550	13/11/2022
FDV3C15	E 43 2017557	60503	12/11/2022
FEA4B34	E 43 2018681	60503	15/11/2022
FEH1A83	E 43 2015752	74550	13/11/2022
FEI7844	E 43 2015794	74550	13/11/2022
FEL7G99	E 43 2017395	60503	12/11/2022
FET7J56	E 43 2017983	74550	12/11/2022
FEW7870	E 43 2015647	74550	13/11/2022
FEY7F88	E 43 2018600	74550	15/11/2022
FFB8I91	E 43 2014719	60503	13/11/2022
FFE4C01	E 43 2015243	74550	13/11/2022
FFJ4H92	E 43 2015815	75870	13/11/2022
FFK1D81	E 43 2014834	60503	13/11/2022
FFL9834	E 43 2017739	60503	12/11/2022
FFP7A58	E 43 2018359	74550	15/11/2022
FFS9578	E 43 2017374	74550	12/11/2022
FGB5J11	E 43 2015266	60503	13/11/2022
FGD9H53	E 43 2014780	74550	13/11/2022
FGG2377	E 43 2014721	74550	13/11/2022
FGG5G79	E 43 2018070	74630	12/11/2022
FGI4F34	E 43 2014896	60503	13/11/2022
FGJ8B89	E 43 2018426	74550	15/11/2022
FGL6444	E 43 2015461	74550	13/11/2022
FGQ3I52	E 43 2018513	60503	15/11/2022
FGR5240	E 43 2018604	60503	15/11/2022
FGU1A74	E 43 2015665	74630	13/11/2022
FGV2773	E 43 2015608	74550	13/11/2022
FHB4991	E 43 2018331	60503	12/11/2022
FHG2920	E 43 2017316	74550	12/11/2022
FHG5687	E 43 2018019	74550	12/11/2022
FHJ4J56	E 43 2017906	60503	12/11/2022
FHJ7E72	E 43 2017967	74550	12/11/2022
FHN9I46	E 43 2014678	60503	13/11/2022
FHP0830	E 43 2015048	56732	13/11/2022
FHQ4I11	E 43 2018968	74550	15/11/2022
FHT3124	E 43 2015881	74630	13/11/2022
FHW3790	E 43 2014644	74550	13/11/2022
FHX0D44	E 43 2017372	74550	12/11/2022
FHY3888	E 43 2018128	74550	12/11/2022
FHZ2719	E 43 2015870	74710	13/11/2022
FHZ4320	E 43 2015899	74550	13/11/2022
FIA8933	E 43 2015339	74550	13/11/2022
FIB5A74	E 43 2018293	74550	12/11/2022
FIC2989	E 43 2015469	60503	13/11/2022
FIG3815	E 43 2015357	74550	13/11/2022
FIH3621	E 43 2017509	60503	12/11/2022
FIH6764	E 43 2017755	74550	12/11/2022
FIK9958	E 43 2015057	74550	13/11/2022
FIM6C75	E 43 2015424	60503	13/11/2022
FIO6J68	E 43 2017349	60503	12/11/2022
FIW3765	E 43 2019010	74550	15/11/2022
FJB3727	E 43 2018654	74550	15/11/2022
FJD3531	E 43 2014854	60503	13/11/2022
FJE9F22	E 43 2015039	60503	13/11/2022
FJH5I94	E 43 2014802	60503	13/11/2022
FJK4376	E 43 2019155	60503	15/11/2022
FJN3971	E 43 2019105	74550	15/11/2022
FJO9814	E 43 2018449	60503	15/11/2022
FJQ8J83	E 43 2015474	60503	13/11/2022
FJS4574	E 43 2014814	60503	13/11/2022
FJW1563	E 43 2018120	74550	12/11/2022
FJW3544	E 43 2015531	60503	13/11/2022
FJY0A69	E 43 2019147	60503	15/11/2022
FJZ8C44	E 43 2017343	60503	12/11/2022
FKB2616	E 43 2018519	74550	15/11/2022
FKD1647	E 43 2014837	60503	13/11/2022
FKH7J80	E 43 2017640	74550	12/11/2022
FKM9872	E 43 2017256	74550	12/11/2022
FKN9A12	E 43 2015876	74550	13/11/2022
FKO3G20	E 43 2015045	74550	13/11/2022
FKQ3F25	E 43 2015014	74550	13/11/2022
FKT5816	E 43 2017522	74550	12/11/2022
FKU0761	E 43 2015734	74550	13/11/2022
FKV4563	E 43 2018635	74630	15/11/2022
FKZ1085	E 43 2017701	60503	12/11/2022

FKZ2439	E 43 2017943	74550	12/11/2022	FKZ7D57	E 43 2018351	74550	15/11/2022
FLA6H64	E 43 2018396	74550	15/11/2022	FLE2A87	E 43 2017864	60503	12/11/2022
FLE2A87	E 43 2017756	60503	12/11/2022	FLE2A87	E 43 2017778	74550	12/11/2022
FLE3F12	E 43 2019123	60503	15/11/2022	FLF5845	E 43 2014710	60503	13/11/2022
FLF9E58	E 43 2017747	74550	12/11/2022	FLG6J17	E 43 2017672	60503	12/11/2022
FLI8F05	E 43 2015281	60503	13/11/2022	FLJ6362	E 43 2014870	74550	13/11/2022
FLK6335	E 43 2015889	74550	13/11/2022	FLK9I75	E 43 2014792	56732	13/11/2022
FLM0I41	E 43 2018998	60503	15/11/2022	FLM2609	E 43 2017613	74550	12/11/2022
FLN1245	E 43 2019084	60503	15/11/2022	FLP0J86	E 43 2018403	60503	15/11/2022
FLQ3I40	E 43 2017813	74550	12/11/2022	FLR0774	E 43 2017845	74550	12/11/2022
FLR0D48	E 43 2017730	74630	12/11/2022	FLR4901	E 43 2014734	74550	13/11/2022
FLR7E76	E 43 2019089	60503	15/11/2022	FLS8D39	E 43 2015210	60503	13/11/2022
FLT0D26	E 43 2018547	74550	15/11/2022	FLT5H89	E 43 2017734	74630	12/11/2022
FLT9D68	E 43 2014941	74630	13/11/2022	FLY3A89	E 43 2018603	74550	15/11/2022
FLY6004	E 43 2018947	74550	15/11/2022	FMA4B87	E 43 2017812	74550	12/11/2022
FMB9G45	E 43 2015548	74550	13/11/2022	FMC6392	E 43 2015086	60503	13/11/2022
FMD5J29	E 43 2015442	74550	13/11/2022	FMF3667	E 43 2014829	60503	13/11/2022
FMF3C99	E 43 2019182	74550	15/11/2022	FMF4706	E 43 2019258	60503	15/11/2022
FMF5889	E 43 2017708	74550	12/11/2022	FMH3530	E 43 2015082	60503	13/11/2022
FMM1I76	E 43 2018949	74550	15/11/2022	FMM7968	E 43 2015650	74550	13/11/2022
FMN0F75	E 43 2015407	74550	13/11/2022	FMP4G12	E 43 2019213	74550	15/11/2022
FMR5299	E 43 2014873	60503	13/11/2022	FMS9935	E 43 2018594	60503	15/11/2022
FMT3J28	E 43 2017905	60503	12/11/2022	FMW1938	E 43 2015743	74550	13/11/2022
FMY7016	E 43 2019065	74550	15/11/2022	FMZ0B55	E 43 2019074	74550	15/11/2022
FNC1543	E 43 2018298	60503	12/11/2022	FND2D35	E 43 2017814	74550	12/11/2022
FND4C21	E 43 2017596	74630	12/11/2022	FND8031	E 43 2015799	74550	13/11/2022
FNE8357	E 43 2017673	60503	12/11/2022	FNI1F25	E 43 2018390	74550	15/11/2022
FNK0B35	E 43 2015712	74630	13/11/2022	FNL0157	E 43 2017302	60503	12/11/2022
FNL3685	E 43 2015487	74550	13/11/2022	FNL8B98	E 43 2018384	74550	15/11/2022
FNL9125	E 43 2015104	60503	13/11/2022	FNM6151	E 43 2017365	60503	12/11/2022
FNQ4A31	E 43 2018981	60503	15/11/2022	FNQ4A31	E 43 2018704	60503	15/11/2022
FNS8426	E 43 2015067	74550	13/11/2022	FNV5250	E 43 2015573	74550	13/11/2022
FNY9323	E 43 2017558	74550	12/11/2022	FNY9B47	E 43 2014957	74550	13/11/2022
FNZ9818	E 43 2019110	74550	15/11/2022	FOA1D35	E 43 2018048	74550	12/11/2022
FOA9D33	E 43 2015051	60503	13/11/2022	FOA9D33	E 43 2015049	74630	13/11/2022
FOB6F90	E 43 2015811	74550	13/11/2022	FOD7C62	E 43 2014899	60503	13/11/2022
FOG1209	E 43 2018643	74630	15/11/2022	FOG3950	E 43 2017942	74630	12/11/2022
FOH2154	E 43 2015832	74630	13/11/2022	FOH8E67	E 43 2019038	74550	15/11/2022
FOI5481	E 43 2014735	60503	13/11/2022	FOO5810	E 43 2015478	74550	13/11/2022
FOX3991	E 43 2019221	74630	15/11/2022	FOX8I49	E 43 2017564	74550	12/11/2022
FOY0445	E 43 2015304	60503	13/11/2022	FOZ5J16	E 43 2015016	60503	13/11/2022
FPA5A49	E 43 2014820	60503	13/11/2022	FPC7976	E 43 2019054	74550	15/11/2022
FPE2128	E 43 2018320	60503	12/11/2022	FPE5837	E 43 2014693	74550	13/11/2022
FPE5837	E 43 2015135	74550	13/11/2022	FPF4E45	E 43 2018978	74550	15/11/2022
FPG8582	E 43 2014859	60503	13/11/2022	FPI0I49	E 43 2019206	60503	15/11/2022
FPJ8255	E 43 2018092	74550	12/11/2022	FPN0923	E 43 2015032	74550	13/11/2022
FPN1I26	E 43 2014646	74550	13/11/2022	FPO0E15	E 43 2018630	74550	15/11/2022
FPO0F05	E 43 2015637	74630	13/11/2022	FPQ1B71	E 43 2017500	60503	12/11/2022
FPT2423	E 43 2019219	74550	15/11/2022	FPV0484	E 43 2014902	60503	13/11/2022
FPV7182	E 43 2015213	74550	13/11/2022	FPX1H46	E 43 2015739	74550	13/11/2022
FPX6228	E 43 2017904	60503	12/11/2022	FQC2048	E 43 2017954	60503	12/11/2022
FQD0C52	E 43 2015062	60503	13/11/2022	FQE7241	E 43 2017807	60503	12/11/2022
FQE8F03	E 43 2015859	74550	13/11/2022	FQL5108	E 43 2017342	74550	12/11/2022
FQM3F52	E 43 2017428	60503	12/11/2022	FQR3072	E 43 2018093	74550	12/11/2022
FQS1365	E 43 2014741	60503	13/11/2022	FQS5714	E 43 2019151	60503	15/11/2022
FQT0H66	E 43 2015732	74550	13/11/2022	FQU6A14	E 43 2019304	74550	15/11/2022
FRA0I24	E 43 2018556	74550	15/11/2022	FRA6776	E 43 2019184	74550	15/11/2022
FRB2A93	E 43 2014685	74630	13/11/2022	FRB5I13	E 43 2015772	74550	13/11/2022
FRC4479	E 43 2015454	74550	13/11/2022	FRF7192	E 43 2017565	74550	12/11/2022
FRK1G66	E 43 2017338	74550	12/11/2022	FRK7525	E 43 2014771	60503	13/11/2022
FRN9F07	E 43 2015279	74550	13/11/2022	FRP3787	E 43 2015763	74550	13/11/2022
FRQ5J36	E 43 2018596	74550	15/11/2022	FRS2858	E 43 2019094	74550	15/11/2022
FRV5250	E 43 2018653	74550	15/11/2022	FRV7C89	E 43 2015326	74550	13/11/2022
FRW7107	E 43 2018250	57463	12/11/2022	FSA9477	E 43 2018401	60503	15/11/2022
FSB5H97	E 43 2017531	74550	12/11/2022	FSC6A36	E 43 2015657	74630	13/11/2022
FSH2I88	E 43 2015022	60503	13/11/2022	FSH3A44	E 43 2015888	74550	13/11/2022
FSI3C05	E 43 2019192	74550	15/11/2022	FSL3642	E 43 2015475	74550	13/11/2022
FSM6681	E 43 2017339	74550	12/11/2022	FSO6846	E 43 2015050	60503	13/11/2022
FSQ4418	E 43 2017894	74550	12/11/2022	FSR4H03	E 43 2017969	74550	12/11/2022
FST1E68	E 43 2014698	74550	13/11/2022	FSW3C81	E 43 2015363	60503	13/11/2022
FSW9F49	E 43 2017563	74550	12/11/2022	FSX5G93	E 43 2019137	60503	15/11/2022
FTC2243	E 43 2015194	60503	13/11/2022	FTC4I55	E 43 2015352	74550	13/11/2022
FTD1076	E 43 2015202	74550	13/11/2022	FTI5J26	E 43 2015264	60503	13/11/2022
FTI9001	E 43 2018412	60503	15/11/2022	FTJ1B06	E 43 2015795	74550	13/11/2022
FTJ8D97	E 43 2018589	74550	15/11/2022	FTL3119	E 43 2015793	74550	13/11/2022
FTL3119	E 43 2015783	74630	13/11/2022	FTO3G48	E 43 2018016	74550	12/11/2022
FTR1383	E 43 2019226	74550	15/11/2022	FTR6F45	E 43 2017286	60503	12/11/2022
FTS3J78	E 43 2017909	60503	12/11/2022	FTT5I09	E 43 2015447	74550	13/11/2022
FTV9A32	E 43 2015567	74550	13/11/2022	FTZ5925	E 43 2018472	60503	15/11/2022
FUA5507	E 43 2018651	74550	15/11/2022	FUB6204	E 43 2018416	74550	15/11/2022
FUB7C56	E 43 2018989	60503	15/11/2022	FUC7306	E 43 2014883	74550	13/11/2022
FUG2106	E 43 2015220	60503	13/11/2022	FUH4130	E 43 2015762	74550	13/11/2022
FUJ0B97	E 43 2018551	74550	15/11/2022	FUJ0J01	E 43 2017856	74550	12/11/2022
FUK6E96	E 43 2015882	74550	13/11/2022	FUN8I18	E 43 2018017	74550	12/11/2022
FUP6C17	E 43 2017345	60503	12/11/2022	FUS0089	E 43 2018127	74550	12/11/2022
FUU6301	E 43 2018649	74630	15/11/2022	FUU9D46	E 43 2017974	74710	12/11/2022
FUV8D68	E 43 2015003	74550	13/11/2022	FUY5884	E 43 2019214	60503	15/11/2022
FVB0197	E 43 2015788	74550	13/11/2022	FVI7F42	E 43 2015607	74550	13/11/2022
FVM6353	E 43 2015477	74630	13/11/2022	FVM8495	E 43 2018080	74550	12/11/2022
FVN3D40	E 43 2018606	60503	15/11/2022	FVN8E83	E 43 2017753	74630	12/11/2022
FVR3748	E 43 2019260	60503	15/11/2022	FWA6G94	E 43 2017612	74550	12/11/2022
FWA8E02	E 43 2019210	74550	15/11/2022	FWB1C01	E 43 2014787	74550	13/11/2022
FWD2488	E 43 2018533	74550	15/11/2022	FWE8C38	E 43 2017791	60503	12/11/2022
FWF6D11	E 43 2018732	74550	15/11/2022	FWH2A07	E 43 2017899	60503	12/11/2022
FWJ5064	E 43 2017903	60503	12/11/2022	FWM6J26	E 43 2017671	74550	12/11/2022
FWR2C41	E 43 2017319	60503	12/11/2022	FWS0679	E 43 2017695	60503	12/11/2022
FWU9093	E 43 2015403	74550	13/11/2022	FWV1396	E 43 2017484	60503	12/11/2022
FWV1F12	E 43 2015595	74550	13/11/2022	FWV2I45	E 43 2015221	74550	13/11/2022
FXA4229	E 43 2019245	74550	15/11/2022	FXC7511	E 43 2015836	74550	13/11/2022
FXC7E82	E 43 2017569	74550	12/11/2022	FXF2H44	E 43 2014895	74550	13/11/2022
FXN0G74	E 43 2015235	74550	13/11/2022	FXN0G74	E 43 2015283	74550	13/11/2022
FXN4581	E 43 2017891	60503	12/11/2022	FXP2G65	E 43 2018724	74550	15/11/2022
FXQ6G61	E 43 2014737	60503	13/11/2022	FXR2620	E 43 2014661	74550	13/11/2022
FXR9G66	E 43 2015030	60503	13/11/2022	FXY1668	E 43 2017539	74550	12/11/2022
FXY4D14	E 43 2017326	60503	12/11/2022	FXZ6B01	E 43 2015390	60503	13/11/2022
FYA4298	E 43 2014929	74550	13/11/2022	FYC6H83	E 43 2014945	74550	13/11/2022
FYE1A65	E 43 2017775	74550	12/11/2022	FYH4196	E 43 2015751	74630	13/11/2022
FYH8302	E 43 2015208	74550	13/11/2022	FYI1576	E 43 2017952	74630	12/11/2022
FYL1J68	E 43 2017661	74630	12/11/2022	FYM5C63	E 43 2017514	60503	12/11/2022
FYO7657	E 43 2015293	60503	13/11/2022	FYP0H46	E 43 2018227	75870	12/11/2022
FYQ5908	E 43 2017482	60503	12/11/2022	FYV3F37	E 43 2015097	74550	13/11/2022
FYW5C71	E 43 2019279	74630	15/11/2022	FYW5C71	E 43 2019223	74550	15/11/2022
FYY7017	E 43 2015782	74630	13/11/2022	FZC8G30	E 43 2019267	60503	15/11/2022
FZD6663	E 43 2018524	60503	15/11/2022	FZJ2908	E 43 2018313	60503	12/11/2022
FZJ2J97	E 43 2018287	60503	12/11/2022	FZJ8D67	E 43 2017780	74630	12/11/2022
FZL8109	E 43 2017285	60503	12/11/2022	FZM9851	E 43 2017571	74550	12/11/2022
FZN1971	E 43 2018395	74630	15/11/2022	FZN7961	E 43 2015312	74550	13/11/2022
FZS7C37	E 43 2018073	74550	12/11/2022	FZW4258	E 43 2017573	60503	12/11/2022
FZX0283	E 43 2017703	60503	12/11/2022	FZX4D44	E 43 2018663	74550	15/11/2022
FZY4650	E 43 2015747	74550	13/11/2022	GAA9438	E 43 2014903	60503	13/11/2022
GAB5649	E 43 2017767	74550	12/11/2022	GAD1218	E 43 2018096	74550	12/11/2022
GAE9H79	E 43 2018280	74550	12/11/2022	GAF5415	E 43 2017495	60503	12/11/2022

GAJ4I38	E 43 2019139	60503	15/11/2022	GAL5191	E 43 2015580	74550	13/11/2022
GAM3G56	E 43 2015698	74630	13/11/2022	GAM8139	E 43 2017892	60503	12/11/2022
GAP2444	E 43 2015553	60503	13/11/2022	GAQ2215	E 43 2019092	74550	15/11/2022
GAQ8D55	E 43 2015582	74550	13/11/2022	GAW8D17	E 43 2018325	60503	12/11/2022
GAX0B64	E 43 2015197	74550	13/11/2022	GBA6059	E 43 2015780	74550	13/11/2022
GBB1D03	E 43 2019102	74550	15/11/2022	GBB6F26	E 43 2015029	60503	13/11/2022
GBE6D95	E 43 2018447	74550	15/11/2022	GBG3323	E 43 2015513	74550	13/11/2022
GBL3J37	E 43 2015717	74630	13/11/2022	GBN5E16	E 43 2017714	74550	12/11/2022
GBP5H47	E 43 2015114	60503	13/11/2022	GBQ1155	E 43 2017971	74550	12/11/2022
GBS9I87	E 43 2017581	74550	12/11/2022	GBV1818	E 43 2018549	74550	15/11/2022
GBZ1C12	E 43 2014988	74550	13/11/2022	GBZ6220	E 43 2015252	60503	13/11/2022
GCC7079	E 43 2018448	74550	15/11/2022	GCC7115	E 43 2015334	60503	13/11/2022
GCE7E15	E 43 2018615	60503	15/11/2022	GCF0883	E 43 2018353	74550	15/11/2022
GCF8G23	E 43 2018156	74710	12/11/2022	GCG1H43	E 43 2019156	74550	15/11/2022
GCJ3899	E 43 2018948	74550	15/11/2022	GCJ7407	E 43 2015473	74550	13/11/2022
GCJ8A48	E 43 2015066	60503	13/11/2022	GCM6J95	E 43 2019144	60503	15/11/2022
GCN9241	E 43 2018102	74550	12/11/2022	GCP1363	E 43 2019138	60503	15/11/2022
GCQ2G00	E 43 2017934	74550	12/11/2022	GCS0308	E 43 2015716	74550	13/11/2022
GCU1839	E 43 2017883	74630	12/11/2022	GCX7A26	E 43 2018020	74550	12/11/2022
GDA0259	E 43 2017391	60503	12/11/2022	GDC7079	E 43 2019328	74550	15/11/2022
GDD3F08	E 43 2017797	60503	12/11/2022	GDD5D39	E 43 2017497	60503	12/11/2022
GDG5F97	E 43 2015119	60503	13/11/2022	GDG8F37	E 43 2018575	74550	15/11/2022
GDH0C49	E 43 2015084	60503	13/11/2022	GDK0494	E 43 2017973	74550	12/11/2022
GDN9252	E 43 2019012	74550	15/11/2022	GDQ0668	E 43 2017741	60503	12/11/2022
GDR7J89	E 43 2017963	60503	12/11/2022	GDT8607	E 43 2015044	60503	13/11/2022
GDV0B80	E 43 2017759	60503	12/11/2022	GDZ1B01	E 43 2019005	74550	15/11/2022
GDZ2I96	E 43 2015216	60503	13/11/2022	GED2622	E 43 2018985	60503	15/11/2022
GEE0F78	E 43 2018259	74550	12/11/2022	GEI3A05	E 43 2015419	74550	13/11/2022
GEJ3C53	E 43 2018248	57463	12/11/2022	GEM5H37	E 43 2015586	74630	13/11/2022
GEO3329	E 43 2014682	60503	13/11/2022	GEO4A74	E 43 2018634	74630	15/11/2022
GEO5G03	E 43 2014836	56732	13/11/2022	GEQ4558	E 43 2015707	74550	13/11/2022
GER8J55	E 43 2015623	74550	13/11/2022	GET0E24	E 43 2017490	60503	12/11/2022
GET5J95	E 43 2017970	56732	12/11/2022	GEU3179	E 43 2018106	74550	12/11/2022
GEU3913	E 43 2019308	74550	15/11/2022	GEV6E46	E 43 2017705	60503	12/11/2022
GEY1E90	E 43 2017880	74550	12/11/2022	GFD3E44	E 43 2017301	60503	12/11/2022
GFG7I85	E 43 2017255	74550	12/11/2022	GFH3F95	E 43 2018496	60503	15/11/2022
GFH4C54	E 43 2017574	74550	12/11/2022	GFI7697	E 43 2015466	74550	13/11/2022
GFJ5794	E 43 2015710	74630	13/11/2022	GFK4D40	E 43 2019233	74550	15/11/2022
GFO1D86	E 43 2017682	60503	12/11/2022	GFP0E34	E 43 2017422	60503	12/11/2022
GFS2B67	E 43 2017989	60503	12/11/2022	GFT9J36	E 43 2018572	74550	15/11/2022
GFU5828	E 43 2019099	74550	15/11/2022	GFW5D48	E 43 2018937	74550	15/11/2022
GFW6901	E 43 2014948	74550	13/11/2022	GGC5A77	E 43 2017852	74550	12/11/2022
GGF1C13	E 43 2018682	74550	15/11/2022	GGG2A54	E 43 2018648	74630	15/11/2022
GGG4B03	E 43 2019060	74630	15/11/2022	GGG7J45	E 43 2015564	60503	13/11/2022
GGK8877	E 43 2015664	60503	13/11/2022	GGM2J00	E 43 2018712	60503	15/11/2022
GGQ0965	E 43 2015587	60503	13/11/2022	GGQ1154	E 43 2015314	74550	13/11/2022
GGT4C06	E 43 2015854	74630	13/11/2022	GGT9568	E 43 2015286	74550	13/11/2022
GGV6J06	E 43 2017262	74550	12/11/2022	GGW5854	E 43 2015295	60503	13/11/2022
GHB3J16	E 43 2018581	74550	15/11/2022	GHD0I89	E 43 2018311	60503	12/11/2022
GHD7D77	E 43 2018394	74550	15/11/2022	GHD9D87	E 43 2015343	74630	13/11/2022
GHI6893	E 43 2014904	60503	13/11/2022	GHI6893	E 43 2015720	74550	13/11/2022
GHM1B92	E 43 2015697	74550	13/11/2022	GHM5185	E 43 2019067	74630	15/11/2022
GHQ9J13	E 43 2015025	60503	13/11/2022	GHR1525	E 43 2015802	74550	13/11/2022
GHU1I83	E 43 2015456	74550	13/11/2022	GHV6875	E 43 2018469	60503	15/11/2022
GHZ6E26	E 43 2018474	74550	15/11/2022	GIC0B38	E 43 2018046	74550	12/11/2022
GID0B95	E 43 2017857	74550	12/11/2022	GIE1C78	E 43 2015846	74550	13/11/2022
GIE8H52	E 43 2015350	74550	13/11/2022	GIG4E05	E 43 2015518	74630	13/11/2022
GIJ9965	E 43 2015250	60503	13/11/2022	GIM3G82	E 43 2019159	74710	15/11/2022
GIO6568	E 43 2017329	74550	12/11/2022	GIR6715	E 43 2017553	74550	12/11/2022
GIT7218	E 43 2018334	60503	12/11/2022	GIT9270	E 43 2018112	74630	12/11/2022
GIU1218	E 43 2018362	74550	15/11/2022	GIU6G80	E 43 2017941	74630	12/11/2022
GIV8I63	E 43 2018612	74550	15/11/2022	GIV9H24	E 43 2018139	74550	12/11/2022
GIW0J25	E 43 2015209	60503	13/11/2022	GIW4012	E 43 2015641	74630	13/11/2022
GJA5D65	E 43 2015676	74550	13/11/2022	GJB3599	E 43 2018633	74710	15/11/2022
GJC4H26	E 43 2018281	74550	12/11/2022	GJE1A86	E 43 2018027	74710	12/11/2022
GJE5D07	E 43 2019116	60503	15/11/2022	GJG4E80	E 43 2015353	74550	13/11/2022
GJK0422	E 43 2015703	74550	13/11/2022	GJM8E90	E 43 2015026	60503	13/11/2022
GJO2928	E 43 2015550	74550	13/11/2022	GJO7H95	E 43 2017325	60503	12/11/2022
GJP3267	E 43 2015649	74630	13/11/2022	GJP3267	E 43 2015864	74550	13/11/2022
GJP5781	E 43 2018695	74550	15/11/2022	GJP5781	E 43 2018984	74550	15/11/2022
GJS2C15	E 43 2018008	74550	12/11/2022	GJU5235	E 43 2018625	74630	15/11/2022
GJU5235	E 43 2018678	60503	15/11/2022	GJZ8756	E 43 2018336	60503	15/11/2022
GKB9087	E 43 2015256	60503	13/11/2022	GKC3899	E 43 2019029	74550	15/11/2022
GKC3G83	E 43 2015482	60503	13/11/2022	GKC9C46	E 43 2018236	57463	12/11/2022
GKE2A14	E 43 2019126	60503	15/11/2022	GKE7256	E 43 2018923	74550	15/11/2022
GKF9C80	E 43 2015431	60503	13/11/2022	GKG1477	E 43 2015262	74550	13/11/2022
GKG4616	E 43 2018361	74550	15/11/2022	GKH1H40	E 43 2018045	74630	12/11/2022
GMO5757	E 43 2017745	74550	12/11/2022	GMR3H41	E 43 2015737	74550	13/11/2022
GNJ5522	E 43 2015857	74630	13/11/2022	GNK6H51	E 43 2018436	74630	15/11/2022
GOL9851	E 43 2015503	56732	13/11/2022	GQR5122	E 43 2015215	74550	13/11/2022
GRK5I25	E 43 2019136	60503	15/11/2022	GRV4917	E 43 2018571	60503	15/11/2022
GRW7556	E 43 2015342	74550	13/11/2022	GSP9219	E 43 2017854	74550	12/11/2022
GUD6799	E 43 2015322	74550	13/11/2022	GUW9481	E 43 2015401	74550	13/11/2022
GVE5138	E 43 2017450	60503	12/11/2022	GVT8E77	E 43 2015512	60503	13/11/2022
GVX9E77	E 43 2018492	60503	15/11/2022	GWE3060	E 43 2014694	74550	13/11/2022
GWF6708	E 43 2017975	60503	12/11/2022	GZE0D18	E 43 2017462	60503	12/11/2022
GZE1049	E 43 2015643	74630	13/11/2022	HAP4220	E 43 2018483	60503	15/11/2022
HBS0204	E 43 2017519	60503	12/11/2022	HCF6A86	E 43 2018111	74550	12/11/2022
HCI0H76	E 43 2019130	60503	15/11/2022	HCM9365	E 43 2015367	74550	13/11/2022
HDH5F93	E 43 2018703	60503	15/11/2022	HDQ4I66	E 43 2015713	74550	13/11/2022
HDT9E20	E 43 2018265	74550	12/11/2022	HEH0187	E 43 2015316	74550	13/11/2022
HEW0I68	E 43 2018610	74550	15/11/2022	HEX4374	E 43 2017472	74550	12/11/2022
HFW7676	E 43 2014796	60503	13/11/2022	HGA6A10	E 43 2014880	74550	13/11/2022
HGH3003	E 43 2015362	74550	13/11/2022	HGJ9565	E 43 2019141	60503	15/11/2022
HGV0G80	E 43 2015816	74550	13/11/2022	HHF5952	E 43 2017800	60503	12/11/2022
HHI2F11	E 43 2014709	60503	13/11/2022	HHI6G34	E 43 2015525	60503	13/11/2022
HHT1H75	E 43 2019027	74550	15/11/2022	HHT9C42	E 43 2015489	74550	13/11/2022
HIB2140	E 43 2018622	60503	15/11/2022	HIR4443	E 43 2014672	60503	13/11/2022
HJA6318	E 43 2015892	74550	13/11/2022	HJB3A63	E 43 2014925	60503	13/11/2022
HJE5644	E 43 2017280	60503	12/11/2022	HJK6563	E 43 2014940	74550	13/11/2022
HJK8292	E 43 2017751	74550	12/11/2022	HJS8I11	E 43 2019011	74550	15/11/2022
HKC8J16	E 43 2015341	60503	13/11/2022	HKV5F55	E 43 2018559	74630	15/11/2022
HLG2346	E 43 2019165	74550	15/11/2022	HLH2428	E 43 2017617	74550	12/11/2022
HMK0A51	E 43 2018307	74550	12/11/2022	HML8358	E 43 2019171	74550	15/11/2022
HMY0576	E 43 2017860	74550	12/11/2022	HNI7414	E 43 2014768	74550	13/11/2022
HNN4604	E 43 2017785	60503	12/11/2022	HOA5676	E 43 2017674	74550	12/11/2022
HOA6592	E 43 2017752	74550	12/11/2022	HOG0044	E 43 2017324	60503	12/11/2022
HOY3083	E 43 2017696	60503	12/11/2022	HRR5074	E 43 2015246	74550	13/11/2022
HSA9F31	E 43 2018383	74550	15/11/2022	HUH4469	E 43 2015093	60503	13/11/2022
HWE8933	E 43 2014960	60503	13/11/2022	IEQ2996	E 43 2018642	74550	15/11/2022
IJL1G86	E 43 2015523	60503	13/11/2022	IJM8592	E 43 2017796	60503	12/11/2022
ILA2713	E 43 2017561	60503	12/11/2022	IOL7097	E 43 2015292	60503	13/11/2022
IOL7097	E 43 2019217	74550	15/11/2022	IPR0895	E 43 2018212	75870	12/11/2022
IPZ1A38	E 43 2018514	60503	15/11/2022	IQW3150	E 43 2019189	74550	15/11/2022
ISV7085	E 43 2017390	60503	12/11/2022	JAL4B54	E 43 2015226	74550	13/11/2022
JAR6E60	E 43 2018680	60503	15/11/2022	JAR7A85	E 43 2018388	60503	15/11/2022
JEC7379	E 43 2015467	74630	13/11/2022	JEW2139	E 43 2015268	74550	13/11/2022
JIY5161	E 43 2019317	74550	15/11/2022	JJL8472	E 43 2018587	74550	15/11/2022
JNB0510	E 43 2015746	74550	13/11/2022	JOI4100	E 43 2014928	60503	13/11/2022
JPS2J22	E 43 2015031	60503	13/11/2022	JRP5E02	E 43 2017675	74550	12/11/2022
JRS5064	E 43 2019057	74550	15/11/2022	JXG1697	E 43 2014914	74550	13/11/2022
KAB0273	E 43 2017556	60503	12/11/2022	KCX3840	E 43 2019108	60503	15/11/2022

KDP7938	E 43 2014831	60503	13/11/2022	KGJ5G91	E 43 2018499	60503	15/11/2022
KNU6H92	E 43 2017782	60503	12/11/2022	KNV1121	E 43 2019275	74630	15/11/2022
KOQ0H86	E 43 2015287	74550	13/11/2022	KOW3495	E 43 2018713	60503	15/11/2022
KPW4E09	E 43 2017693	60503	12/11/2022	KQL4528	E 43 2018104	74550	12/11/2022
KQQ1I35	E 43 2018982	60503	15/11/2022	KVL8226	E 43 2017984	74550	12/11/2022
KVV5012	E 43 2018457	60503	15/11/2022	KWE3106	E 43 2018317	60503	12/11/2022
KWQ9H10	E 43 2017486	60503	12/11/2022	KXA3726	E 43 2018566	60503	15/11/2022
KXS9H33	E 43 2018834	75870	12/11/2022	KZK3350	E 43 2015460	74550	13/11/2022
KZW1D41	E 43 2019066	74550	15/11/2022	LAY3573	E 43 2015572	60503	13/11/2022
LCE8651	E 43 2019025	74550	15/11/2022	LCL0049	E 43 2017622	74550	12/11/2022
LKA5E05	E 43 2017586	74550	12/11/2022	LLK9I46	E 43 2015291	74550	13/11/2022
LNE2806	E 43 2018674	60503	15/11/2022	LNS9C67	E 43 2015247	74550	13/11/2022
LOB8J50	E 43 2017690	74550	12/11/2022	LOZ4H65	E 43 2017987	74550	12/11/2022
LPM5E61	E 43 2018544	74550	15/11/2022	LQS5411	E 43 2015729	74550	13/11/2022
LRN3779	E 43 2019297	74550	15/11/2022	LRZ9F19	E 43 2019068	74550	15/11/2022
LSM2299	E 43 2017544	74550	12/11/2022	LTE9668	E 43 2015871	74550	13/11/2022
MCY1472	E 43 2017713	60503	12/11/2022	MDX0363	E 43 2017950	74550	12/11/2022
MFQ1651	E 43 2015603	60503	13/11/2022	MII8E29	E 43 2015631	74630	13/11/2022
MIL1078	E 43 2015715	74550	13/11/2022	MKK6719	E 43 2015491	74550	13/11/2022
MON9194	E 43 2018060	74550	12/11/2022	MOZ5093	E 43 2018407	60503	15/11/2022
MQL6955	E 43 2018238	57463	12/11/2022	NCP7H11	E 43 2015317	74550	13/11/2022
NFB2919	E 43 2015147	74550	13/11/2022	NFQ6378	E 43 2014975	60503	13/11/2022
NGC5352	E 43 2017926	74550	12/11/2022	NGG4447	E 43 2017764	74550	12/11/2022
NGJ4E82	E 43 2015670	74630	13/11/2022	NHD6438	E 43 2018437	60503	15/11/2022
NJI6927	E 43 2018267	74630	12/11/2022	NLB4533	E 43 2015127	60503	13/11/2022
NRH2G85	E 43 2015020	60503	13/11/2022	NRL5101	E 43 2015335	74550	13/11/2022
NSS2593	E 43 2018440	60503	15/11/2022	NTC6226	E 43 2015079	60503	13/11/2022
NVU6627	E 43 2015397	74550	13/11/2022	NXY3123	E 43 2014655	60503	13/11/2022
NYA3110	E 43 2019030	74550	15/11/2022	NZZ4B08	E 43 2018427	60503	15/11/2022
OAV1E89	E 43 2014835	60503	13/11/2022	OBQ9E46	E 43 2019040	74550	15/11/2022
ODI5267	E 43 2014977	74550	13/11/2022	OFV0H30	E 43 2015570	74630	13/11/2022
OGF1298	E 43 2018525	74630	15/11/2022	OGN6557	E 43 2017576	74550	12/11/2022
OJG1131	E 43 2014811	60503	13/11/2022	OMG3490	E 43 2017267	74550	12/11/2022
ONW3143	E 43 2017698	60503	12/11/2022	OOX0369	E 43 2014797	60503	13/11/2022
OOZ4672	E 43 2015446	60503	13/11/2022	OPK6375	E 43 2017794	60503	12/11/2022
OPT9F94	E 43 2017676	60503	12/11/2022	OPX8G80	E 43 2015733	74550	13/11/2022
OQE0I69	E 43 2015708	74550	13/11/2022	OQE0J52	E 43 2018141	74550	12/11/2022
OQK6994	E 43 2015776	74550	13/11/2022	OQK7560	E 43 2018415	60503	15/11/2022
OQY8856	E 43 2019225	74550	15/11/2022	ORC6405	E 43 2018545	74550	15/11/2022
ORF5B02	E 43 2015748	74550	13/11/2022	OSM7J19	E 43 2015569	56732	13/11/2022
OUS6080	E 43 2014706	60503	13/11/2022	OUS6080	E 43 2018993	74550	15/11/2022
OUW8626	E 43 2015188	60503	13/11/2022	OXA5608	E 43 2014850	56732	13/11/2022
OXG1J61	E 43 2014916	60503	13/11/2022	OXG5048	E 43 2014647	74550	13/11/2022
OXI3A94	E 43 2015689	74630	13/11/2022	OXJ3368	E 43 2018716	74550	15/11/2022
OYI3147	E 43 2015263	74550	13/11/2022	OYM7675	E 43 2018480	60503	15/11/2022
OYP7365	E 43 2017488	60503	12/11/2022	OYX8G07	E 43 2015248	60503	13/11/2022
OZO6G60	E 43 2015660	74550	13/11/2022	PAK9914	E 43 2015284	60503	13/11/2022
PAX4546	E 43 2018319	60503	12/11/2022	PBP4A44	E 43 2019044	74550	15/11/2022
PEB7H68	E 43 2019302	74550	15/11/2022	PEJ1J09	E 43 2019049	74550	15/11/2022
PEM0C04	E 43 2014675	74550	13/11/2022	PGE1H08	E 43 2015552	74550	13/11/2022
PGI9379	E 43 2015384	60503	13/11/2022	PGJ2D74	E 43 2017927	74550	12/11/2022
PGL6207	E 43 2015668	74550	13/11/2022	PIN9831	E 43 2015046	60503	13/11/2022
PJF2G41	E 43 2017601	74550	12/11/2022	PJH5H18	E 43 2018326	60503	12/11/2022
PKN8E13	E 43 2015688	74710	13/11/2022	PPL6D85	E 43 2019122	60503	15/11/2022
PRC2247	E 43 2014968	74630	13/11/2022	PRC2247	E 43 2014898	74550	13/11/2022
PRH7790	E 43 2018941	74550	15/11/2022	PRN2J36	E 43 2018097	74630	12/11/2022
PVA8605	E 43 2015386	74550	13/11/2022	PVD5176	E 43 2019170	74550	15/11/2022
PVF0C00	E 43 2015694	74550	13/11/2022	PVX2C91	E 43 2019316	74550	15/11/2022
PWK9C12	E 43 2018706	60503	15/11/2022	PWP7J11	E 43 2015696	74550	13/11/2022
PWR2967	E 43 2019032	74550	15/11/2022	PXD1383	E 43 2017935	74550	12/11/2022
PXL6F93	E 43 2018922	74550	15/11/2022	PXQ8D30	E 43 2018616	60503	15/11/2022
PXS6819	E 43 2014784	60503	13/11/2022	PXX7858	E 43 2018105	74550	12/11/2022
PXZ3014	E 43 2018005	74550	12/11/2022	PYA4446	E 43 2018078	74550	12/11/2022
PYG2821	E 43 2015852	60503	13/11/2022	PYI0037	E 43 2015678	74550	13/11/2022
PYK8B38	E 43 2018938	74550	15/11/2022	PYL3095	E 43 2014749	74550	13/11/2022
PYP6F72	E 43 2015508	74550	13/11/2022	PYU9E54	E 43 2018286	60503	12/11/2022
PYW5849	E 43 2017583	74550	12/11/2022	PZA3763	E 43 2014791	56732	13/11/2022
PZA3763	E 43 2014733	74550	13/11/2022	PZE2369	E 43 2018557	74630	15/11/2022
PZF0I69	E 43 2014947	74550	13/11/2022	PZF6C63	E 43 2018974	74550	15/11/2022
PZH9051	E 43 2017910	74550	12/11/2022	PZI5F05	E 43 2017928	74550	12/11/2022
PZI6E63	E 43 2018500	60503	15/11/2022	PZI9014	E 43 2015207	74550	13/11/2022
PZJ0415	E 43 2018484	60503	15/11/2022	PZK3D60	E 43 2014807	74550	13/11/2022
PZK5F14	E 43 2017712	74550	12/11/2022	PZM2J21	E 43 2017887	60503	12/11/2022
PZN8404	E 43 2014990	60503	13/11/2022	PZO9050	E 43 2014752	74630	13/11/2022
PZR1471	E 43 2018672	74550	15/11/2022	PZR5D34	E 43 2017638	74550	12/11/2022
PZT8323	E 43 2015611	74550	13/11/2022	PZT8D27	E 43 2015609	74550	13/11/2022
PZU4122	E 43 2015300	74550	13/11/2022	QAG0I10	E 43 2017577	74550	12/11/2022
QBR2B10	E 43 2017432	60503	12/11/2022	QCR6A05	E 43 2018726	74550	15/11/2022
QEL1J90	E 43 2017321	74550	12/11/2022	QFP1A43	E 43 2015449	74550	13/11/2022
QIY5E56	E 43 2018402	60503	15/11/2022	QNA7596	E 43 2015117	60503	13/11/2022
QND3F10	E 43 2018356	74710	15/11/2022	QNF8896	E 43 2018268	74550	12/11/2022
QNH1380	E 43 2018592	60503	15/11/2022	QNH7889	E 43 2015167	60503	13/11/2022
QNJ3879	E 43 2018593	74550	15/11/2022	QNK2051	E 43 2015702	74550	13/11/2022
QNM3034	E 43 2015735	74550	13/11/2022	QNM8H95	E 43 2017463	60503	12/11/2022
QNO8C94	E 43 2018083	74550	12/11/2022	QNO8I71	E 43 2018095	74550	12/11/2022
QNQ7G25	E 43 2018618	60503	15/11/2022	QNT7507	E 43 2014866	74630	13/11/2022
QNU2A07	E 43 2017543	74630	12/11/2022	QNX6H99	E 43 2014918	60503	13/11/2022
QNZ5D59	E 43 2014922	60503	13/11/2022	QOC6B51	E 43 2018529	74630	15/11/2022
QOD8664	E 43 2017744	60503	12/11/2022	QOH3D29	E 43 2017685	74550	12/11/2022
QOH9986	E 43 2015102	60503	13/11/2022	QOJ3J85	E 43 2017312	60503	12/11/2022
QOK6758	E 43 2017494	60503	12/11/2022	QOM6J55	E 43 2015200	60503	13/11/2022
QOR5C11	E 43 2018409	74550	15/11/2022	QOS2092	E 43 2015581	74550	13/11/2022
QOU3G83	E 43 2014926	60503	13/11/2022	QOV0D21	E 43 2015034	74550	13/11/2022
QOW9B22	E 43 2017496	60503	12/11/2022	QOY3D63	E 43 2014743	74550	13/11/2022
QPA2226	E 43 2014863	60503	13/11/2022	QPA4H12	E 43 2014729	74550	13/11/2022
QPA4H12	E 43 2014731	60503	13/11/2022	QPA4I22	E 43 2019246	74550	15/11/2022
QPJ6C19	E 43 2017306	60503	12/11/2022	QPK3E81	E 43 2015459	60503	13/11/2022
QPP1B28	E 43 2018605	60503	15/11/2022	QPQ5C86	E 43 2018954	74710	15/11/2022
QPT1H63	E 43 2015024	74550	13/11/2022	QPU3I76	E 43 2014961	60503	13/11/2022
QPU9D02	E 43 2015636	74550	13/11/2022	QPV2I32	E 43 2017590	74710	12/11/2022
QPZ5290	E 43 2015042	60503	13/11/2022	QPZ8G01	E 43 2017920	74550	12/11/2022
QQA5502	E 43 2018507	60503	15/11/2022	QQD7F31	E 43 2018315	60503	12/11/2022
QQE8A71	E 43 2019142	60503	15/11/2022	QQJ5G55	E 43 2019129	60503	15/11/2022
QQL3B89	E 43 2014728	74550	13/11/2022	QQO2A54	E 43 2017742	60503	12/11/2022
QQP2H86	E 43 2018321	60503	12/11/2022	QQP4G71	E 43 2019220	74550	15/11/2022
QQP7A32	E 43 2018306	74550	12/11/2022	QQR5E27	E 43 2018639	74550	15/11/2022
QQR8G86	E 43 2015624	74550	13/11/2022	QQS5A79	E 43 2015388	74550	13/11/2022
QQT4J00	E 43 2017630	74550	12/11/2022	QQW5A35	E 43 2015008	60503	13/11/2022
QQX5456	E 43 2015170	60503	13/11/2022	QSH4I89	E 43 2014879	60503	13/11/2022
QUC1G27	E 43 2017259	74550	12/11/2022	QUD5I51	E 43 2018316	60503	12/11/2022
QUE0A84	E 43 2018452	56732	15/11/2022	QUH2637	E 43 2017560	60503	12/11/2022
QUK8E61	E 43 2019215	74550	15/11/2022	QWU4689	E 43 2015337	74550	13/11/2022
QWU6H05	E 43 2018965	74550	15/11/2022	QWV0B83	E 43 2018459	60503	15/11/2022
QWV8A97	E 43 2015349	60503	13/11/2022	QWW9E91	E 43 2014840	60503	13/11/2022
QWZ3F45	E 43 2018364	74550	15/11/2022	QXA1204	E 43 2015803	74550	13/11/2022
QXE8B19	E 43 2015222	60503	13/11/2022	QXG0C88	E 43 2015700	74550	13/11/2022
QXK2G84	E 43 2015381	74550	13/11/2022	QXK7F66	E 43 2015583	60503	13/11/2022
QXL0557	E 43 2015750	74630	13/11/2022	QXL3D37	E 43 2014877	60503	13/11/2022
QXN5062	E 43 2017260	74550	12/11/2022	QXO0688	E 43 2015887	74550	13/11/2022
QXP1I13	E 43 2015499	60503	13/11/2022	QXP9C98	E 43 2015455	60503	13/11/2022
QXQ1G50	E 43 2014893	60503	13/11/2022	QXU4A34	E 43 2017901	60503	12/11/2022
QXV2D23	E 43 2017481	60503	12/11/2022	QXX1H86	E 43 2017725	74550	12/11/2022
RAM6D75	E 43 2015754	74630	13/11/2022	REO9F11	E 43 2015540	74550	13/11/2022
RFI0C21	E 43 2018062	74630	12/11/2022	RFI0H77	E 43 2018140	74550	12/11/2022
RFK2H99	E 43 2018464	56732	15/11/2022	RFL4I99	E 43 2017789	60503	12/11/2022
RFO8H05	E 43 2015109	60503	13/11/2022	RFV6A46	E 43 2015561	74550	13/11/2022
RGD2C32	E 43 2018994	60503	15/11/2022	RHD9A19	E 43 2017621	74710	12/11/2022
RHH6B81	E 43 2015329	74550	13/11/2022	RHH6B81	E 43 2014701	74550	13/11/2022
RHQ9D28	E 43 2018025	74550	12/11/2022	RHS1H24	E 43 2015223	60503	13/11/2022
RHZ7J25	E 43 2017552	74550	12/11/2022	RJU6A75	E 43 2015661	74550	13/11/2022
RME9B78	E 43 2018285	60503	12/11/2022	RMF1A47	E 43 2017369	56732	12/11/2022
RMF1F36	E 43 2017606	74550	12/11/2022	RMF9I30	E 43 2015347	74550	13/11/2022
RMJ5I77	E 43 2017332	74550	12/11/2022	RMM6H62	E 43 2015351	74630	13/11/2022
RMO2H02	E 43 2018450	60503	15/11/2022	RMO2H02	E 43 2018627	74630	15/11/2022
RMO8J25	E 43 2014980	74550	13/11/2022	RMP3I36	E 43 2018423	60503	15/11/2022
RMQ1D50	E 43 2014718	60503	13/11/2022	RMQ5F49	E 43 2014833	60503	13/11/2022
RMR0A26	E 43 2017465	60503	12/11/2022	RMS8H30	E 43 2017916	74550	12/11/2022
RMT4J97	E 43 2018478	60503	15/11/2022	RMW8G58	E 43 2017962	74550	12/11/2022
RMX6E10	E 43 2015638	74550	13/11/2022	RMX8J96	E 43 2018939	74550	15/11/2022
RNB6F83	E 43 2017616	74550	12/11/2022	RNF5G42	E 43 2018053	74550	12/11/2022
RNT4E26	E 43 2017639	74550	12/11/2022	RNU5F23	E 43 2018295	60503	12/11/2022
RTB1J09	E 43 2015651	74550	13/11/2022	RTC0C83	E 43 2015594	74550	13/11/2022
RTC1F05	E 43 2017933	74550	12/11/2022	RTF4I97	E 43 2019115	60503	15/11/2022
RTI7A13	E 43 2018455	60503	15/11/2022	RTJ2G25	E 43 2018527	74550	15/11/2022
RTL0I07	E 43 2018934	74550	15/11/2022	RTN8G49	E 43 2014788	74550	13/11/2022
RTP6H70	E 43 2015297	74550	13/11/2022	RTQ8B87	E 43 2019218	74630	15/11/2022
RTU2D86	E 43 2018471	74550	15/11/2022	RUA9I14	E 43 2015675	74550	13/11/2022
RUC9B33	E 43 2018709	60503	15/11/2022	RUJ7J40	E 43 2017681	60503	12/11/2022
RUL8D04	E 43 2017651	74630	12/11/2022	RUN4F07	E 43 2014666	74550	13/11/2022
RUR0B27	E 43 2019114	60503	15/11/2022	RUR0E26	E 43 2018577	74550	15/11/2022
RUU5G64	E 43 2014783	74550	13/11/2022	RUW0C40	E 43 2015634	74550	13/11/2022
RUY4G74	E 43 2018570	74550	15/11/2022	RUZ2G52	E 43 2014656	74550	13/11/2022
RVA9G12	E 43 2017542	74550	12/11/2022	RVE6J67	E 43 2017917	74550	12/11/2022
SBW3H98	E 43 2018131	74550	12/11/2022	SHB9D19	E 43 2017475	60503	12/11/2022

ÓRGÃO AUTUADOR: 264770

EDITAL DE NOTIFICAÇÃO DE AUTUAÇÃO PELO COMETIMENTO DE INFRAÇÃO DE TRÂNSITO

O Secretário de Transportes e Mobilidade Urbana, considerando o disposto nos artigos 24, 281, 282 e seus respectivos incisos da Lei Federal nº 9503/97 - Código de Trânsito Brasileiro - CTB, torna público, de acordo com a Resolução CONTRAN 619/2016 a relação de AUTOS DE INFRAÇÃO DE TRÂNSITO (AIT) validados e processados no lote número: NTW647701620 do dia 22/11/2022.

A partir da data desta publicação, o proprietário pode INDICAR O CONDUTOR INFRATOR E APRESENTAR A DEFESA DE AUTUAÇÃO até dia 27/12/2022.

DOCUMENTAÇÃO NECESSÁRIA PARA INDICAÇÃO DE CONDUTOR INFRATOR (Entrega pessoalmente ou via Correios):

-Formulário de Identificação do Condutor Infrator preenchido (Dísponivel para retirada no FACIL STMU).

Caso não esteja corretamente relatada a infração ocorrida, apresente DEFESA DA AUTUAÇÃO, de acordo com a legislação vigente.

DOCUMENTAÇÃO NECESSÁRIA PARA DEFESA DE AUTUAÇÃO (Entrega pessoalmente ou via Correios):

-Cópia da Notificação de autuação (Disponível para retirada no FACIL STMU);

-Cópia do documento do veículo;

-Cópia da CNH ou Permissão para Dirigir;

-Documento de identificação do proprietário;

-Documentos que comprovem a argumentação da defesa de autuação.

ENDEREÇO PARA ENVIO DA INDICAÇÃO DE CONDUTOR OU PARA PROTOCOLO DE DEFESA DE AUTUAÇÃO: FACIL STMU - ALAMEDA DOS LÍRIOS, 303 - PQ. CECAP (Terminal Rodoviário) - CEP 07190-012

Placa	Auto de Infração	Código Infração	Data Infração	Placa	Auto de Infração	Código Infração	Data Infração
ADA0471	E 43 2019742	60503	16/11/2022	AOH9066	E 43 2019398	74550	15/11/2022
AON3716	E 43 2019987	60503	16/11/2022	AQL4158	E 43 2019688	74550	16/11/2022
AUH9A50	E 43 2019373	74550	15/11/2022	AUH9A50	E 43 2019431	74550	15/11/2022
AYK5875	Z 43 000378	55412	08/11/2022	BEA0139	Z 43 000386	55412	09/11/2022
BGB3369	Z 43 000314	55412	07/11/2022	BRB2125	E 43 2019543	74630	15/11/2022
BSY7H13	E 43 2019667	74630	16/11/2022	BSZ6A17	E 43 2020178	74550	16/11/2022
BXZ8828	E 43 2019330	74550	15/11/2022	BYN4373	E 43 2019931	74550	16/11/2022
BYQ7G61	E 43 2019695	74630	16/11/2022	CAJ1506	E 43 2019537	74550	15/11/2022
CCM8787	E 43 2020082	74630	16/11/2022	CCY7H90	E 43 2019345	74630	15/11/2022
CDM1B33	E 43 2019388	74550	15/11/2022	CII1092	E 43 2019444	74630	15/11/2022
CJA8997	E 43 2019359	74550	15/11/2022	CJB8874	E 43 2020090	74550	16/11/2022
CKO3611	E 43 2019680	74550	16/11/2022	CLB1324	E 43 2019356	74550	15/11/2022
CNA1934	E 43 2019976	74550	16/11/2022	CNG4369	Z 43 000356	55412	08/11/2022
COM1166	E 43 2019394	74630	15/11/2022	COM9025	E 43 2019551	74550	15/11/2022
CPY5J20	E 43 2020075	74630	16/11/2022	CRO3A18	Z 43 000361	55412	08/11/2022
CTY8C08	E 43 2019679	74550	16/11/2022	CUG2005	E 43 2020016	74550	16/11/2022
CUK9F56	E 43 2019846	60503	16/11/2022	CVS1135	E 43 2019422	74550	15/11/2022
CVT5293	Z 43 000367	55412	08/11/2022	CZS7F80	E 43 2019462	74550	15/11/2022
CZZ2307	E 43 2019703	60503	16/11/2022	DAY2533	E 43 2020014	74550	16/11/2022
DBW0470	E 43 2019338	74630	15/11/2022	DCZ1565	E 43 2019750	74630	16/11/2022
DDF1886	E 43 2019358	74630	15/11/2022	DDO5637	E 43 2019731	60503	16/11/2022
DDR9310	Z 43 000331	55412	07/11/2022	DEN0901	E 43 2019409	74550	15/11/2022
DFT0500	E 43 2019638	60503	16/11/2022	DHU4H86	E 43 2019863	74550	16/11/2022
DID0396	E 43 2019528	74630	15/11/2022	DLA4H28	E 43 2019383	74550	15/11/2022
DMU7678	Z 43 000392	55412	09/11/2022	DNB0470	E 43 2019908	74550	16/11/2022
DNK4127	E 43 2019735	60503	16/11/2022	DOC2758	E 43 2019362	74550	15/11/2022
DOR3816	E 43 2019627	60503	16/11/2022	DPC8C83	E 43 2019579	60503	16/11/2022
DPX6C67	E 43 2019903	74550	16/11/2022	DRE3025	E 43 2019595	60503	16/11/2022
DSL9530	Z 43 000344	55412	08/11/2022	DSS0B26	E 43 2019402	74550	15/11/2022
DTD2B77	Z 43 000318	55412	07/11/2022	DUA2421	E 43 2019684	74550	16/11/2022
DUE3E27	E 43 2020161	74550	16/11/2022	DUH5383	E 43 2019424	74550	15/11/2022
DUM6386	E 43 2019868	60503	16/11/2022	DVJ8476	Z 43 000390	55412	09/11/2022
DXH1303	Z 43 000368	55412	08/11/2022	DXM1315	E 43 2019391	74550	15/11/2022
DXT9800	E 43 2020084	74550	16/11/2022	DXV0D86	E 43 2019412	74550	15/11/2022
DYG1B70	E 43 2019646	60503	16/11/2022	DYI7325	E 43 2019445	74550	15/11/2022
DZA8312	E 43 2019364	74550	15/11/2022	DZS6278	E 43 2019415	74550	15/11/2022
EAE3833	E 43 2019612	60503	16/11/2022	EBF8995	E 43 2019503	74550	15/11/2022
EBG5D37	E 43 2019874	74550	16/11/2022	EBH7562	E 43 2019949	74550	16/11/2022
EBO8D08	Z 43 000376	55412	08/11/2022	EBZ4806	E 43 2019845	60503	16/11/2022
EDF5759	E 43 2019470	74550	15/11/2022	EEJ5914	E 43 2019549	74550	15/11/2022
EES3417	E 43 2019382	74630	15/11/2022	EEU2C97	Z 43 000366	55412	08/11/2022
EEW1843	E 43 2019639	60503	16/11/2022	EEX0399	E 43 2020053	60503	16/11/2022
EEY7603	Z 43 000326	55412	07/11/2022	EFB4B32	E 43 2019425	74550	15/11/2022
EGS8255	Z 43 000371	55412	08/11/2022	EHX1E11	Z 43 000345	55412	08/11/2022
EJB6815	E 43 2019400	74550	15/11/2022	EJF0B33	Z 43 000321	55412	07/11/2022
EJG7G73	E 43 2019355	74550	15/11/2022	EKL3996	E 43 2020096	74550	16/11/2022
EKL6721	E 43 2019375	74550	15/11/2022	EKO6623	E 43 2019336	74550	15/11/2022
ELB3875	E 43 2019418	74550	15/11/2022	ELI6H17	Z 43 000373	55412	08/11/2022
ELV2937	E 43 2019407	74550	15/11/2022	ELX0433	E 43 2019602	60503	16/11/2022
EMC0469	E 43 2020054	60503	16/11/2022	EMD6077	E 43 2019844	60503	16/11/2022
EMK2C70	E 43 2019369	74550	15/11/2022	EMV3110	E 43 2019397	74550	15/11/2022
ENO3657	E 43 2019557	74630	15/11/2022	ENR5772	E 43 2019401	74550	15/11/2022
EQG7429	Z 43 000358	55412	08/11/2022	EQL4249	E 43 2019603	74550	16/11/2022
EQN8A87	E 43 2019737	60503	16/11/2022	EQO7B85	E 43 2019421	74550	15/11/2022
EQW5018	E 43 2019530	74550	15/11/2022	ERU2767	E 43 2019492	75870	15/11/2022
ESV1005	E 43 2019333	74550	15/11/2022	ETA8897	E 43 2019427	74550	15/11/2022
ETH7H15	E 43 2019416	74710	15/11/2022	ETX6G65	E 43 2019499	75870	15/11/2022
EUH0639	E 43 2019546	74550	15/11/2022	EUJ6E34	E 43 2019866	74550	16/11/2022
EUM2381	E 43 2019548	74550	15/11/2022	EUS2814	E 43 2019763	74550	16/11/2022
EUS2814	E 43 2019567	74630	16/11/2022	EUX5343	E 43 2019413	74550	15/11/2022
EVD8547	E 43 2020106	74550	16/11/2022	EVG2245	E 43 2019451	74550	15/11/2022
EWJ2G53	E 43 2019353	74630	15/11/2022	EXD1655	E 43 2019343	74550	15/11/2022
EXI6C23	E 43 2019694	74550	16/11/2022	EXI9G46	E 43 2019693	74630	16/11/2022
EXR5459	E 43 2019859	60503	16/11/2022	EYD7980	E 43 2019997	74550	16/11/2022
EYD9109	Z 43 000377	55412	08/11/2022	EYD9691	E 43 2019408	74550	15/11/2022
EYD9876	E 43 2019429	74550	15/11/2022	EYK2H33	E 43 2019420	74550	15/11/2022
EYL8293	Z 43 000323	55412	07/11/2022	EYW7632	E 43 2019339	74550	15/11/2022
FAC4383	E 43 2019871	60503	16/11/2022	FAE9324	E 43 2019784	60503	16/11/2022
FAG3A85	E 43 2019350	74550	15/11/2022	FAY1I73	E 43 2019334	74550	15/11/2022
FAZ3305	E 43 2019419	74630	15/11/2022	FBD7J81	Z 43 000354	55412	08/11/2022
FBI9512	E 43 2019389	74550	15/11/2022	FBJ5F00	E 43 2019337	74550	15/11/2022

FCM8J78	E 43 2019377	74550	15/11/2022	FCN8I52	E 43 2019823	74550	16/11/2022
FCP8J43	E 43 2019404	74550	15/11/2022	FCQ3146	E 43 2019428	74550	15/11/2022
FCW2D83	E 43 2020011	74550	16/11/2022	FDI6338	E 43 2019349	74550	15/11/2022
FDR7H62	E 43 2019832	60503	16/11/2022	FED8288	E 43 2019474	74550	15/11/2022
FEP5H49	E 43 2019912	74550	16/11/2022	FEV7H57	Z 43 000385	55412	09/11/2022
FEX0D57	E 43 2019379	74550	15/11/2022	FEY7F88	E 43 2019765	74550	16/11/2022
FEZ5206	E 43 2019406	74550	15/11/2022	FEZ5206	E 43 2019555	74550	15/11/2022
FFA2H99	E 43 2019719	60503	16/11/2022	FGE4B66	Z 43 000355	55412	08/11/2022
FGJ3861	Z 43 000353	55412	08/11/2022	FGM1465	E 43 2019393	74550	15/11/2022
FGM2220	E 43 2019351	74550	15/11/2022	FHG2478	E 43 2019448	75870	15/11/2022
FHG6403	E 43 2019544	74630	15/11/2022	FHH4H86	Z 43 000357	55412	08/11/2022
FHZ0040	Z 43 000374	55412	08/11/2022	FHZ0040	Z 43 000395	55412	09/11/2022
FHZ2137	E 43 2019486	75870	15/11/2022	FHZ3994	E 43 2019553	74550	15/11/2022
FHZ3994	E 43 2020270	74550	16/11/2022	FJP6B53	E 43 2019435	74550	15/11/2022
FJX9I16	Z 43 000350	55412	08/11/2022	FKA2255	E 43 2019483	74630	15/11/2022
FKJ4J91	Z 43 000336	55412	07/11/2022	FKL8C51	E 43 2019974	74550	16/11/2022
FLB3E84	E 43 2019558	74630	15/11/2022	FLF7B94	E 43 2020222	74550	16/11/2022
FLQ3254	E 43 2019471	74550	15/11/2022	FMM8C66	E 43 2019545	74630	15/11/2022
FMX2472	Z 43 000335	55412	07/11/2022	FND7858	Z 43 000315	55412	07/11/2022
FNK9327	E 43 2019417	74630	15/11/2022	FOJ2489	E 43 2019348	74630	15/11/2022
FOK0C67	E 43 2019535	74630	15/11/2022	FOL6009	E 43 2019498	74550	15/11/2022
FOS3008	E 43 2019597	60503	16/11/2022	FOV8C17	E 43 2019504	74550	15/11/2022
FPE3915	E 43 2019430	74550	15/11/2022	FQZ3583	E 43 2019951	74550	16/11/2022
FRI1J40	E 43 2019670	74630	16/11/2022	FRK8593	E 43 2019881	60503	16/11/2022
FRQ8801	E 43 2019692	74630	16/11/2022	FRR1D91	E 43 2019891	60503	16/11/2022
FRR1D91	E 43 2019822	74550	16/11/2022	FRW9E93	E 43 2019352	74550	15/11/2022
FSH6H88	E 43 2019442	74550	15/11/2022	FSJ4128	E 43 2019831	60503	16/11/2022
FTT1E81	Z 43 000329	55412	07/11/2022	FTT9200	Z 43 000347	55412	08/11/2022
FUC7306	E 43 2019344	74550	15/11/2022	FUL2286	E 43 2019556	74550	15/11/2022
FUX6C46	E 43 2019387	74550	15/11/2022	FVE9I47	E 43 2019534	74550	15/11/2022
FVF0B55	Z 43 000362	55412	08/11/2022	FWF4G57	E 43 2019433	74550	15/11/2022
FWW7C33	E 43 2019952	74630	16/11/2022	FXJ0657	E 43 2019378	74550	15/11/2022
FXZ4F69	Z 43 000322	55412	07/11/2022	FYO3C21	E 43 2019501	74550	15/11/2022
FZF1D73	E 43 2019374	74550	15/11/2022	GAB8D34	E 43 2019346	74630	15/11/2022
GAH4715	E 43 2019380	74550	15/11/2022	GAH5F77	Z 43 000328	55412	07/11/2022
GBA6254	E 43 2019390	74550	15/11/2022	GBE8788	E 43 2019511	74550	15/11/2022
GBR7I06	Z 43 000316	55412	07/11/2022	GCA8470	E 43 2020110	74550	16/11/2022
GCD3F63	E 43 2019354	74630	15/11/2022	GCH4B92	E 43 2019368	74550	15/11/2022
GCK8703	E 43 2019399	74550	15/11/2022	GCN2611	E 43 2019332	74550	15/11/2022
GDD4B41	E 43 2019376	74630	15/11/2022	GEU7818	Z 43 000342	55412	08/11/2022
GGC8E64	E 43 2019575	60503	16/11/2022	GGT2654	E 43 2019414	74550	15/11/2022
GHC3886	Z 43 000343	55412	08/11/2022	GHZ6D08	Z 43 000363	55412	08/11/2022
GJB0964	Z 43 000317	55412	07/11/2022	GJE7J64	Z 43 000388	55412	09/11/2022
GJL6636	E 43 2019386	74550	15/11/2022	GKG0F37	E 43 2019395	74630	15/11/2022
GWV5G23	E 43 2019341	74550	15/11/2022	HFQ8F00	E 43 2019729	60503	16/11/2022
HJF6149	E 43 2020012	74550	16/11/2022	HMN0689	E 43 2019686	74550	16/11/2022
ITV1I79	E 43 2019696	74550	16/11/2022	JHE8B05	E 43 2019589	60503	16/11/2022
KKK6G76	Z 43 000369	55412	08/11/2022	KNS2624	E 43 2019587	60503	16/11/2022
KNS2624	E 43 2019888	60503	16/11/2022	KQU4D13	E 43 2019904	74550	16/11/2022
KWV1E43	E 43 2019456	74550	15/11/2022	KYO4559	E 43 2019933	74550	16/11/2022
LLT4719	E 43 2020055	60503	16/11/2022	LTE3H63	Z 43 000375	55412	08/11/2022
MCY1472	E 43 2020001	60503	16/11/2022	MMM9C61	E 43 2019335	74550	15/11/2022
NKM8566	E 43 2020219	74550	16/11/2022	NRD7J71	E 43 2019773	74550	16/11/2022
NZP0853	Z 43 000349	55412	08/11/2022	OOR1B53	Z 43 000334	55412	07/11/2022
OXN2A36	E 43 2020186	60503	16/11/2022	PDD3A96	E 43 2019607	60503	16/11/2022
PDG8I76	E 43 2019423	74630	15/11/2022	PJD1822	E 43 2019580	60503	16/11/2022
PMX1486	E 43 2019331	74550	15/11/2022	PUN3091	E 43 2020097	74550	16/11/2022
PUZ6707	E 43 2019941	60503	16/11/2022	PVT1556	Z 43 000339	55412	08/11/2022
PVT6B68	E 43 2019410	74550	15/11/2022	PWG6A54	E 43 2019385	74630	15/11/2022
PWL4927	E 43 2019523	74550	15/11/2022	PWZ5136	E 43 2019606	60503	16/11/2022
PYH8821	E 43 2019500	75870	15/11/2022	PYN1556	E 43 2019892	60503	16/11/2022
PYP1835	Z 43 000327	55412	07/11/2022	PYV9H81	E 43 2019836	60503	16/11/2022
PZI4946	E 43 2019945	74550	16/11/2022	PZI6A53	E 43 2020275	75870	16/11/2022
PZI9302	E 43 2019347	74630	15/11/2022	PZM3B05	Z 43 000360	55412	08/11/2022
QNC1922	E 43 2019363	74550	15/11/2022	QNZ7988	E 43 2019982	74550	16/11/2022
QOF4F64	Z 43 000346	55412	08/11/2022	QPU8J30	E 43 2019946	74550	16/11/2022
QQB7G51	E 43 2019691	74550	16/11/2022	QQI8E27	E 43 2020175	74550	16/11/2022
QVS4B73	E 43 2019779	74550	16/11/2022	QXL2873	E 43 2019539	74550	15/11/2022
QXX6D45	E 43 2020056	60503	16/11/2022	QXX9C41	E 43 2019366	74550	15/11/2022
RBZ3C93	E 43 2019924	74550	16/11/2022	RFU2E36	E 43 2019426	74550	15/11/2022
RFW8F91	E 43 2019814	60503	16/11/2022	RFW8F91	E 43 2019992	60503	16/11/2022
RHQ8G24	E 43 2019873	74550	16/11/2022	RHS7C62	E 43 2019733	60503	16/11/2022
RMM5A98	E 43 2019542	74550	15/11/2022	RNI8E96	E 43 2019538	74630	15/11/2022
RTF8F53	E 43 2019550	74550	15/11/2022	RTN7C20	E 43 2019783	60503	16/11/2022
RUC9E84	E 43 2019342	74550	15/11/2022	RVJ4E14	E 43 2019841	60503	16/11/2022

SECRETARIA DA SAÚDE

PORTARIA Nº 309/2022-SS

O SECRETÁRIO DA SAÚDE DA PREFEITURA DE GUARULHOS, **DR. RICARDO RUI RODRIGUES ROSA**, no uso de suas atribuições legais e, considerando o memorando circular nº 008/2022-SS20.01, o Ofício 22/2022-SS20 e o memorando nº 265/2022-SS20;

RESOLVE:

Art.1º Instituir Grupo de Trabalho integrado pelos membros abaixo relacionados, visando edição de normas para a liberação de servidores da Secretaria da Saúde para a participação em cursos, congressos, palestras e outros eventos de aprimoramento profissional.

Coordenadora:
Danielle Lima de Oliveira Ribeiro - CF 54501
Secretário (a): Paula Vasconcellos Mesquita Martins - CF 59376
Membros:
Representante do Gabinete da Secretaria da Saúde:
Luciana Maria Zanotto Oliveira - CF 12527
Representante do Departamento de Planejamento e Regulação em Saúde:
Dario Nunes dos Santos - CF 27265
Representante do Departamento de Vigilância em Saúde:
Adriana da Silva Monção Barros - CF 15821
Representante do Departamento de Coordenação da Urgência e Emergência:
Débora Felix Menezes - CF 48218
Representante do Departamento de Assistência Integral à Saúde:
Valéria Cristina Espíndola Melo - CF 25736
Representante do Departamento Financeiro da Saúde:
Aline Vieira Neves - CF 51566
Representante do Departamento de Gestão da Infraestrutura da Saúde:
Edgar de Paula Lima - CF 51113
Representantes do Departamento de Recursos Humanos da Saúde:
Cintia Aparecida Souza - CF 60274
Maria Inês Salivar - CF 16497
Representante do Departamento Administrativo da Saúde:
Daniel Pedrosa Luz - CF 60846
Representante do Sindicado dos Trabalhadores da Administração Pública de Guarulhos:
Rogério de Oliveira - CF 30475
Representante do Departamento de Recursos Humanos - SGE:
Valdirene Sanches Nery - CF 24164

Art. 2º Esta Portaria entra em vigor na data de sua publicação.

PORTARIA Nº 320/2022-SS

O SECRETÁRIO DA SAÚDE DA PREFEITURA MUNICIPAL DE GUARULHOS, **DR RICARDO RUI RODRIGUES ROSA**, no uso de suas atribuições legais e
Considerando o que consta do Processo Administrativo nº 50114/2019;

RESOLVE:

Art. 1º ALTERAR a composição do Grupo de Trabalho instituído pela Portaria nº 004/2022-SS a fim de viabilizar os estudos técnicos necessários ao atendimento às previsões contratuais estabelecidas no Contrato de Prestação de Serviços nº 5301/2021-DLC, conforme segue:
a) Incluir o servidor Renan Marani Garcia, CF 49239, na Equipe Condutora.
Art. 2º Esta Portaria entra em vigor na data de sua publicação.

PORTARIA Nº 321/2022-SS

O SECRETÁRIO DA SAÚDE DA PREFEITURA MUNICIPAL DE GUARULHOS, **RICARDO RUI RODRIGUES ROSA**, no uso de suas atribuições legais e,
Considerando o contido no Decreto Municipal nº 33.912, de 16 de janeiro de 2017, que dispõe sobre as atividades e os procedimentos a serem observados pelos órgãos gestores e pelos fiscais de contratos firmados pelos órgãos da Administração Municipal Direta, Indireta, bem como a forma de recebimento dos objetos contratuais e com a finalidade de dar cumprimento às determinações nele constantes;
Considerando o que consta no Memorando nº 705/2022-SS21.03,

RESOLVE:

Art. 1º - Designar os responsáveis pela gestão e fiscalização para acompanhamento, fiscalização, avaliação e ateste da execução dos contratos desta Pasta.
ARP/CF Nº: 2011/2022
PA: 16700/2021
EMPRESA: ACÁCIA COMÉRCIO DE MEDICAMENTOS EIRELI CNPJ 03.945.035/0001-91
OBJETO: 75% - FORNECIMENTO DE AZITROMICINA 500 MG.
GESTORES:
GISLAINE AMARAL SILVA - CF 54474 - CPF 41159147850
RITA ELISA FERNANDES PEREIRA NOVAES - CF 48.099 - CPF 20267153864
FISCAIS:
LEANDRO LOPES FERNANDES - CF 47.916 - CPF 21996308890
JULIANA GOMES DA SILVA - CF 59.839 - CPF 21506938876
MANOEL FRANCISCO DOS SANTOS - CF 46.231 - CPF 11282565842
ISIS DE CARVALHO ORSINI - CF 48.307 - CPF 32950377874
ADRIANA BEZERRA LIMA - CF 49.284 - CPF 19491837850
VALDEILTON CLEMENTINO DA SILVA - CF 43.551 - CPF 99188589404
ARP/CF Nº: 4202/2021
PA: 17548/2021
EMPRESA: GILT SOLUÇÕES LTDA. CNPJ 40.398.773/0001-92
OBJETO: FORNECIMENTO DE IOGURTE NATURAL INTEGRAL PARA ATENDER MANDADO JUDICIAL
GESTORES:
GISLAINE AMARAL SILVA - CF 54474 - CPF 41159147850
RITA ELISA FERNANDES PEREIRA NOVAES - CF 48.099 - CPF 20267153864
FISCAIS:
LEANDRO LOPES FERNANDES - CF 47.916 - CPF 21996308890
JULIANA GOMES DA SILVA - CF 59.839 - CPF 21506938876
MANOEL FRANCISCO DOS SANTOS - CF 46.231 - CPF 11282565842
ISIS DE CARVALHO ORSINI - CF 48.307 - CPF 32950377874
ADRIANA BEZERRA LIMA - CF 49.284 - CPF 19491837850
VALDEILTON CLEMENTINO DA SILVA - CF 43.551 - CPF 99188589404
I - Os servidores designados desempenharão as funções sem prejuízo de suas atividades funcionais.
Art. 2º - Esta Portaria entrará em vigor na data de sua publicação, revogadas as disposições em contrário.

PORTARIA Nº 323/2022-SS

O SECRETÁRIO DA SAÚDE DA PREFEITURA DE GUARULHOS, **DR. RICARDO RUI RODRIGUES ROSA**, no uso de suas atribuições legais,

RESOLVE:

ALTERAR os membros do Grupo de Trabalho, considerando a necessidade de revisão da Gratificação de Difícil Acesso, prevista no artigo 52 da Lei Municipal nº 6359, de 03 de abril de 2008, instituído através da Portaria nº 192/2022-SS, conforme segue:
Representante do Departamento de Recursos Humanos da Saúde (SS20):
Incluir: Danielle Lima de Oliveira Ribeiro - CF: 54.501
Representante do Departamento de Assistência Integral à Saúde (SS16):
Excluir: Aline Latisse Teixeira - CF: 59.040 - Regional de Saúde IV
Incluir: Aline David de Farias - CF: 47.808 - Regional de Saúde IV
Representante de Coordenação da Urgência e Emergência (SS12):
Incluir: Débora Felix Menezes - CF 48.218

DEPARTAMENTO DE RECURSOS HUMANOS DA SAÚDE

DIVISÃO TÉCNICA DE GESTÃO DA EDUCAÇÃO EM SAÚDE
SELEÇAO PUBLICA Nº 01/2022-SS20
RESIDENCIA MULTIPROFISSIONAL EM SAÚDE

1. DAS DISPOSIÇÕES PRELIMINARES

1.1. A Secretaria da Saúde por intermédio do Departamento de Recursos Humanos da Saúde, Divisão Técnica de Gestão da Educação em Saúde-Escola SUS/Comissão de Residência Multiprofissional em Saúde-COREMU, no uso de suas atribuições legais, faz saber que fará realizar Seleção Pública para preenchimento das vagas dos Programas de Residência Multiprofissional em Saúde, na área de concentração, "Atenção Básica/Saúde da Família" (Enfermagem, Farmácia, Fisioterapia, Nutrição, Odontologia e Psicologia) e dos Programas de Residência Multiprofissional em Saúde, na área de concentração "Saúde Mental" (Enfermagem, Farmácia, Psicologia e Serviço Social), para ingresso no ano letivo de 2023, em conformidade com as exigências da Lei nº 11.129, de 30/06/2005 e de suas alterações, além das normas complementares aplicáveis e as emitidas pela Comissão Nacional de Residência Multiprofissional em Saúde - CNRMs e Ministério da Educação (MEC), especialmente a Portaria Interministerial nº 1.077, de 12 de novembro de 2009, e alterações previstas na Portaria Interministerial MEC/MS nº 16, de 22 de dezembro de 2014, Resolução CNRMS nº 7, de 13 de novembro de 2014, Resolução CNMRS Nº 4, de 15 de dezembro de 2011, Resolução nº 1, de 21 de julho de 2015, Despacho orientador para COREMU sobre elaboração do edital de seleção de residente em Programas de Residência Multiprofissional e em Área Profissional da Saúde.

1.2. A Residência Multiprofissional e em Área Profissional da Saúde é definida como modalidade de ensino de pós-graduação lato sensu, voltada para a educação em serviço e destinada às categorias profissionais que integram a área de saúde, excetuada a médica.

1.3. A Residência Multiprofissional e em Área Profissional da Saúde será desenvolvida **em regime de dedicação exclusiva** e realizada sob supervisão docente-assistencial, de responsabilidade conjunta dos setores da educação e da saúde.

1.4. A dedicação exclusiva, sob-regime de 60 (sessenta) horas semanais, **deve ser entendida** como de impedimento da frequência de profissionais residentes em concomitância com qualquer outra atividade profissional ou de trabalho com recompensa indenizatória, além de incompatível com frequência a qualquer atividade formativa como Programas de Pós Graduação lato sensu modalidade especialização e Stricto Sensu - Mestrado Acadêmico ou Profissional e Doutorado.

1.5. Esta Seleção Pública é destinada aos profissionais brasileiros graduados em todo o Território Nacional por faculdades oficiais ou reconhecidas, autorizadas pelo Ministério da Educação e Cultura - MEC, bem como aos estrangeiros ou aos formados no exterior com diplomas revalidados no Brasil por instituições credenciadas pelo Ministério da Educação e Cultura - MEC.

1.6. Serão aceitas inscrições de candidatos com data da graduação dentro do período de janeiro de 2017 até junho de 2022, na área da especialidade indicada.

1.7. O Residente desenvolverá atividades na Rede Municipal da Secretaria de Saúde de Guarulhos, sempre sob a supervisão de preceptores das equipes de saúde.

1.8. A Residência cumprida integralmente confere ao residente o certificado de conclusão da residência multiprofissional em Saúde, pela Prefeitura Municipal de Guarulhos, com chancela do Ministério da Educação e Cultura - MEC.

1.9. A Fundação VUNESP será responsável pelos processos de inscrição, de elaboração, de aplicação e de avaliação da prova objetiva de conhecimento, bem como a publicação do resultado dessa prova, datas das matrículas e eventuais comunicados.

1.10. Informações sobre esta Seleção Pública 2023 para o Programa de Residência Multiprofissional em Saúde da Prefeitura do Munícipio de Guarulhos poderão ser acompanhadas no site da Fundação VUNESP (www.vunesp.com.br), na página desta Seleção Pública.

1.11. Denúncias sobre irregularidades ou questões éticas: o candidato que desejar relatar quaisquer irregularidades ocorridas durante a realização desta Seleção Pública (inclusive relacionadas a descumprimento dos processos definidos neste Edital, suspeitas de fraude, favorecimento de candidatos ou outras questões éticas, exceto dúvidas ou recursos às etapas desta Seleção Pública, que recebem tratamento específico, nos termos deste Edital) poderá fazê-lo junto ao Atendimento ao Candidato da Fundação VUNESP por meio do telefone (11) 3874-6300 ou no site da Fundação VUNESP (www.vunesp.com.br).

1.12. No **ato da inscrição - somente para Odontologia e para Enfermagem** - o candidato que realizou PROVAB deverá assinalar, em sua ficha de inscrição, o seu desejo em utilizar a bonificação.

1.13. **A participação no PROVAB**, informada no ato da inscrição, deverá ser **comprovada** mediante envio (upload) de declaração ou de certificado emitida(o) pela SGTES/MS, onde deverá constar o código para consulta de autenticidade, bem como deverá enviar a declaração constante do Anexo I, devidamente preenchida e assinada.

1.14. O **envio** da documentação de que trata o item anterior deste Edital deverá ser realizado em estrito cumprimento no disposto as normas estabelecidas neste Certame.

1.15. De acordo com a Resolução CNRMS 01/2017, o candidato à vaga de residência, que por acaso, já tiver cursado alguma residência anteriormente, não poderá concorrer a outro programa de residência da mesma área de concentração.

1.16. Caso ocorra a matricula e seja comprovado que o candidato já realizou residência na mesma área de

concentração ou ter realizado 2 (dois) ou mais programas de residência em área profissional da saúde, em quaisquer modalidades multiprofissional ou em área profissional, será desligado da residência de que trata esta Seleção Pública a qualquer tempo.
1.17. O candidato que cursa ou cursou Programa de Residência, conforme descrito no item 1.16., deverá assinalar em sua ficha de inscrição, comprovando mediante envio (upload) o certificado e/ou a declaração de conclusão ou de andamento do Programa de Residência emitido pela COREMU da Instituição.

2. DO NÚMERO DA SELEÇÃO PÚBLICA, ÁREAS DE ATENÇÃO/ATUAÇÃO, ESPECIALIDADES, TOTAL DE VAGAS, ESCOLARIDADES.

2.1. O Programa de Residência Multiprofissional em Saúde, objeto deste Edital, é reconhecido e credenciado pela Comissão Nacional de Residência Multiprofissional em Saúde - MEC e está relacionado a seguir, juntamente com a quantidade de vagas disponibilizadas para o primeiro ano de residência, com os requisitos de escolaridade.
2.1.1. Desta **Seleção Pública para Residência Multiprofissional em Saúde:**

Nº DA SELEÇÃO PÚBLICA	ÁREAS DE CONCENTRAÇÃO	ESPECIALIDADES	VAGAS	ESCOLARIDADE
01/2022	Atenção Básica/Saúde da Família	Enfermagem	4	Graduação em Enfermagem
01/2022	Atenção Básica/Saúde da Família	Farmácia	2	Graduação em Farmácia
01/2022	Atenção Básica/Saúde da Família	Fisioterapia	2	Graduação em Fisioterapia
01/2022	Atenção Básica/Saúde da Família	Nutrição	2	Graduação em Nutrição
01/2022	Atenção Básica/Saúde da Família	Odontologia	2	Graduação em Odontologia
01/2022	Atenção Básica/Saúde da Família	Psicologia	2	Graduação em Psicologia
01/2022	Saúde Mental	Enfermagem	2	Graduação em Enfermagem
01/2022	Saúde Mental	Farmácia	1	Graduação em Farmácia
01/2022	Saúde Mental	Psicologia	2	Graduação em Psicologia
01/2022	Saúde Mental	Serviço Social	2	Graduação em Serviço Social

2.2. A quantidade de vagas abertas está de acordo com o número de vagas credenciadas pela Comissão Nacional de Residência Multiprofissional em Saúde (CNRM - MEC) e concedidas pela Divisão Técnica de Gestão da Educação em Saúde/Escola SUS - Secretaria da Saúde de Guarulhos / Comissão de Residência Multiprofissional em Saúde (COREMU), da Prefeitura do Município de Guarulhos.
2.3. **As vagas ofertadas poderão ser ampliadas pela aprovação de novas vagas, desde que as especialidades estejam contempladas neste Edital.**
2.4. O Programa de Residência Multiprofissional em Saúde, objeto deste Edital, tem a duração de dois anos, com carga horária mínima total de 5.760 (cinco mil setecentos e sessenta) horas, distribuídas em 60 horas semanais, incluindo plantão, atividades teóricas, teórico-práticas e práticas.
2.4.1. O Profissional de Saúde Residente fará jus a um dia de folga semanal (conforme a diretriz do projeto pedagógico pertinente) e 30 (trinta) dias consecutivos de férias, que poderão ser fracionados em dois períodos de 15 (quinze) dias, por ano de atividade, também adequando-se às necessidades do programa.
2.5. As atividades práticas são aquelas relacionadas ao treinamento em serviço para a prática profissional, com ações de integração, educação, gestão, atenção e participação social, sempre com acompanhamento de um preceptor ou de um profissional que possa orientar em cada área de prática.
2.6. A **modalidade do curso será em tempo integral, em regime de dedicação exclusiva**, não sendo permitido desenvolver outras atividades profissionais durante a residência, nos termos da legislação da Comissão Nacional de Residência Multiprofissional em Saúde (CNRM - MEC).
2.7. A promoção do Profissional de Saúde Residente para o ano seguinte e para a obtenção do certificado de conclusão do Programa de Residência, os residentes deverão ter presença nas atividades teóricas e práticas, cumprindo toda a carga horária obrigatória, obter a pontuação média nas avaliações estabelecida em regimento interno e apresentar/entregar individualmente trabalho de conclusão da residência, conforme critérios estabelecidos pela COREMU.
2.8. O não cumprimento do estabelecido na alínea anterior será motivo de desligamento do Profissional de Saúde Residente do programa.

3. DOS REQUISITOS DO PROGRAMA DE RESIDÊNCIA

3.1. Os candidatos deverão **preencher os seguintes requisitos** para cursar o Programa de Residência Multiprofissional em Saúde da Prefeitura Municipal de Guarulhos:
I. graduação na especialidade escolhida em instituição de ensino reconhecida pelo MEC, dentro do **período de janeiro de 2017 até junho de 2022**;
II. se concluiu o curso de graduação em instituição estrangeira, apresentar/entregar o diploma devidamente revalidado pelo REVALIDA em consonância com a legislação em vigor;
III. de acordo com a Resolução CNRMS nº 01/2017, o candidato à vaga de residência, que, por acaso, já tiver cursado alguma residência anteriormente, não poderá concorrer a outro programa de residência da mesma área de concentração;
IV. caso ocorra a matrícula e seja comprovado que o candidato já realizou residência na mesma área de concentração ou ter realizado 2 (dois) ou mais programas de residência em área profissional da saúde, em quaisquer modalidades multiprofissional ou em área profissional, será desligado da residência de que trata esta Seleção Pública a qualquer tempo;
V. possuir registro no respectivo Conselho Regional da profissão escolhida, do Estado de São Paulo, ou ter protocolado seu pedido de inscrição (para candidatos oriundos de Unidades da Federação diferentes do Estado de São Paulo). Unicamente para os candidatos que tenham protocolado seu pedido de inscrição, será autorizada a matrícula com a inscrição do Conselho de seu Estado de origem, sendo concedido prazo de até 90 dias para apresentação/entrega do registro no Conselho Regional de São Paulo;
VI. quando do sexo masculino, ter cumprido as obrigações com o serviço militar;
VII. se estrangeiro, deve:
VIII. apresentar/entregar o diploma devidamente revalidado pelo REVALIDA em consonância com a legislação em vigor (caso tenha cursado a graduação em instituição estrangeira); e
IX. apresentar proficiência em língua portuguesa comprovada com apresentação/entrega de certificado (Celpe-Bras), obtido até 2 (dois) anos antes da data da matrícula e com nível mínimo de proficiência intermediário-superior, exceto se tiver cursado a graduação em instituição brasileira;
X. os candidatos com nacionalidade de países cuja língua pátria seja o português (Angola, Cabo Verde, Moçambique, São Tomé e Príncipe, Guiné-Bissau, Guiné Equatorial, Portugal e Timor Leste) e aqueles que em que a graduação em medicina tenha ocorrido no Brasil ficam dispensados da apresentação/entrega do Celpe-Bras.
3.1.1. O candidato ao Programa de Residência Multiprofissional em Saúde, objeto deste Edital, não poderá pleitear qualquer equivalência com eventual Programa de Residência anteriormente cursado.

4. DA BOLSA DE ESTUDOS

4.1. Os candidatos aprovados na presente Seleção Pública e devidamente matriculados no Programa de Residência Multiprofissional em Saúde da Prefeitura Municipal de Guarulhos receberão bolsa de estudos cujo valor será aquele definido pela legislação em vigor.
4.2. A bolsa estará sujeita aos descontos e retenções tributárias e previdenciárias, nos termos da lei, e poderá sofrer reajustes aplicados pelo governo federal.
4.3. O pagamento da bolsa fica condicionado à frequência e a avaliação periódica do aluno residente.

5. DA INSCRIÇÃO NESTA SELEÇÃO PÚBLICA

5.1. A inscrição deverá ser efetuada, **das 10 horas de 11/11/2022 às 23h59min de 08/12/2022**, exclusivamente pela internet, no site da Fundação VUNESP (www.vunesp.com.br).
5.1.1. No **ato da inscrição** o candidato deverá optar pelo Programa e pela Especialidade, sem possibilidade de modificação.
5.2. Para inscrever-se, o candidato - **durante o período de inscrições** - deverá:
I. acessar o site da Fundação VUNESP (www.vunesp.com.br);
II. localizar, no site, o "link" correlato a esta Seleção Pública;
III. ler, na íntegra, este Edital
IV. preencher total e corretamente a ficha de inscrição
V. informar, na ficha de inscrição, bem como proceder à entrega da correspondente à documentação PROVAB, se for utilizar;
VI. transmitir os dados da inscrição;
VII. imprimir o boleto bancário; e
VIII. efetuar o correspondente pagamento da taxa de inscrição, conforme estabelecido neste edital.
5.3. Não será permitida inscrição por meio bancário, pelos Correios, fac-símile, condicional ou fora do prazo estabelecido neste Edital.
5.4. O descumprimento das instruções para inscrição pela internet, conforme consta deste Edital, implicará em sua não efetivação.
5.5. O candidato poderá utilizar, para fins de inscrição, o PROGRAMA ACESSA SÃO PAULO, que disponibiliza postos (locais públicos para acesso à internet), em várias cidades do Estado de São Paulo. Esse Programa é completamente gratuito e permitido a todo cidadão.
5.5.1. Para utilizar o equipamento, basta fazer cadastro e apresentar o RG nos próprios Postos do Acessa SP.
5.6. A inscrição implicará a completa ciência e a tácita aceitação das normas e condições estabelecidas neste Edital e nas demais normas legais pertinentes, sobre as quais o candidato não poderá alegar qualquer espécie de desconhecimento.
5.7. Para se inscrever, o candidato deverá atender a **todos** os requisitos exigidos **no Capítulo 3** deste Edital.
5.8. Após às 23h59min do último dia do período de inscrições, a ficha de inscrição e o boleto bancário não estarão mais disponibilizados no site da Fundação VUNESP.
5.9. Realizada a inscrição, o candidato que, eventualmente, necessitar **alterar algum dado cadastral** deverá acessar a "Área do Candidato > Meu Cadastro", no site da Fundação VUNESP (www.vunesp.com.br), clicar no link desta Seleção Pública, digitar o seu CPF e a senha, e efetuar a correção necessária.
5.9.1. Para efeito de critério de desempate nas etapas classificatórias desta Seleção Pública serão consideradas as correções cadastrais efetuadas nos moldes do contido no **item 5.9.** deste Edital, até o 2º dia útil contado a partir da data de realização da prova objetiva de conhecimento.
5.9.2. O candidato que não atender aos termos dos itens 5.9. e 5.9.1. deste Edital, arcará, exclusivamente, com as consequências advindas de sua omissão, não podendo ser alegada qualquer espécie de desconhecimento.
5.10. Não deverá ser enviada à Divisão Técnica de Gestão da Educação em Saúde/Escola SUS - Secretaria da Saúde de Guarulhos / Comissão de Residência Multiprofissional em Saúde (COREMU), da Prefeitura do Município de Guarulhos ou à Fundação VUNESP nenhuma cópia de documento de identidade (a não ser que esteja EXPRESSAMENTE determinado neste Edital).
5.11. A Fundação VUNESP e a Prefeitura Municipal de Guarulhos não se responsabilizam por solicitação de inscrição ou por qualquer outro procedimento não recebido por motivo de ordem técnica dos computadores, falhas de comunicação, congestionamento das linhas de comunicação, bem como outros fatores de ordem técnica que impossibilitem a transferência de dados.
5.12. As informações prestadas na ficha de inscrição e/ou em qualquer outro procedimento são de inteira responsabilidade do candidato. Aquele que prestar declaração falsa, inexata ou, ainda, que não satisfaça a todas as condições e requisitos estabelecidos neste Edital, terá sua inscrição cancelada e, em consequência, anulados todos os atos dela decorrentes, mesmo que aprovado nesta Seleção Pública ou que o fato seja constatado posteriormente, sem prejuízo das ações criminais cabíveis a serem tomadas pela Prefeitura Municipal de Guarulhos e/ou pela Fundação VUNESP.
5.13. O candidato que já tenha cumprido e concluído o programa de Residência Multiprofissional em Atenção Básica/Saúde da Família ou Saúde Mental ofertado no **item 2.1.1.** deste Edital, em qualquer outra instituição credenciada pela Comissão Nacional de Residência Multiprofissional em Saúde não poderá, sob hipótese alguma, fazer a inscrição para esta Seleção Pública para concorrer ao programa de Residência Multiprofissional em Atenção Básica/Saúde da Família ou Saúde Mental idêntico àquele já concluído, conforme determinado na legislação da Comissão Nacional de Residência Multiprofissional em Saúde. Caso tal fato ocorra e se torne conhecido pela Secretaria da Saúde e pela Comissão de Residência Multiprofissional em Saúde (COREMU), o candidato será eliminado desta Seleção Pública e a sua inscrição anulada.

Da taxa de inscrição

5.14. O candidato deverá efetuar o pagamento correspondente à taxa de inscrição, no valor de R$ **128,00 (cento e vinte e oito reais)** por meio do boleto bancário gerado no momento da inscrição, em qualquer agência bancária, até o dia **09/12/2022**.
5.14.1. A inscrição do candidato será automaticamente cancelada caso o pagamento seja efetuado em valor menor ao da correspondente taxa de inscrição, ou, caso feito com cheque, se este for devolvido.
5.15. Para o pagamento da taxa de inscrição, somente poderá ser utilizado o boleto bancário gerado até o último dia do período de inscrições.
5.15.1. O boleto bancário poderá ser pago até o dia **09/12/2022**.
5.15.2. O pagamento por agendamento somente será aceito se comprovada a sua efetivação até o **dia 09/12/2022**.
5.15.3. Não será aceito pagamento de taxa de inscrição por depósito em caixa eletrônico, pelos Correios, fac-símile, transferência eletrônica, DOC, ordem de pagamento ou depósito de qualquer tipo em conta corrente, ou por qualquer outro meio que não o especificado neste Edital.
5.15.4. Em caso de evento que resulte em fechamento das agências bancárias, a taxa de inscrição deverá ser paga antecipadamente.
5.16. A efetivação da inscrição somente ocorrerá após a confirmação, pelo banco, do pagamento do boleto referente à correspondente taxa de inscrição.
5.17. O candidato poderá acompanhar a situação de sua inscrição pelo site da Fundação VUNESP (www.vunesp.com.br), na página desta Seleção Pública, durante e após o período de inscrições.
5.17.1. Caso seja detectado problema ou falta de informação, o candidato deverá entrar em contato com o Atendimento ao Candidato VUNESP por meio do telefone (11) 3874-6300 ou no site da Fundação VUNESP (www.vunesp.com.br) para verificar o ocorrido.
5.18. Não haverá devolução de importância paga, ainda que efetuada a mais ou em duplicidade, nem isenção ou redução de pagamento do correspondente valor da taxa de inscrição, seja qual for o motivo alegado, exceto nas seguintes situações:
a) caso o candidato atenda, integralmente, ao disposto neste Edital; ou
b) caso esta Seleção Pública não se realize.
5.18.1. O valor pago a título de taxa de inscrição não poderá ser transferido para terceiros, nem para outros processos seletivos/concursos.
5.19. O não atendimento aos procedimentos estabelecidos neste Edital implicará, a qualquer tempo, o cancelamento da inscrição do candidato, desde que verificada a irregularidade.
5.20. O candidato será responsável por qualquer erro, omissão, bem como por todas as informações prestadas na ficha de inscrição.

Da redução do valor da taxa de inscrição

5.20. Será concedida redução de 50% (cinquenta por cento) do valor da taxa de inscrição ao candidato que comprovar, CUMULATIVAMENTE:
5.20.1. ser estudante regularmente matriculado: curso superior, em nível de graduação ou pós-graduação; e
5.20.2. receber remuneração mensal inferior a 2 (dois) salários mínimos ou estar desempregado
5.21. A comprovação da condição de estudante, bem como de renda mensal inferior a 2 (dois) salários mínimos, ficará condicionada ao envio dos seguintes documentos:
I. certidão ou declaração expedida por instituição pública ou privada de ensino e/ou cópia simples da carteira de identidade estudantil ou documento similar expedido por instituição pública ou privada de ensino, ou por entidade de representação discente; e,
II. cópia simples de holerite ou documento equivalente que comprove o salário auferido no mês imediatamente anterior à data de publicação do Edital de Abertura de Inscrições desta Seleção Pública.
5.22. A comprovação da condição de desempregado fica condicionada ao envio dos seguintes documentos:
I. cópia da Carteira de Trabalho e Previdência Social (CTPS) das seguintes folhas: de identificação e da que conste o último registro com a respectiva demissão; e
II. declaração do interessado, com assinatura de duas testemunhas, atestando, sob as penas da lei, estar sem atividade profissional, ainda que informal, sem receber rendimentos, que não recebe benefício de auxílio desemprego e que não tem inscrição municipal relativa à atividade autônoma em estabelecimentos comerciais ou prestadora de serviços.
5.23. Em caso de falsificação de declaração da respectiva condição especificada em qualquer dos **itens 5.21. até 5.22.** deste Edital, para obtenção do respectivo benefício (redução), o candidato será eliminado desta Seleção Pública e responderá penal e administrativamente na forma da lei.
5.24. Para a solicitação da redução, bem como envio dos respectivos documentos comprobatórios, o candidato deverá:
a) a partir das **10 horas de 11/11/2022 às 23h59min de 14/11/2022**, acessar o "link" próprio da página desta Seleção Pública no site da Fundação VUNESP (www.vunesp.com.br);
b) acessar a Área do Candidato, selecionar o link "Envio de Documentos" e realizar o envio da respectiva documentação comprobatória, conforme descrito nos itens **5.21. e 5.22.** deste Edital, por meio digital (upload);
b1) a documentação deverá ser digitalizada com tamanho de até 500 KB e em uma das seguintes extensões: "pdf" ou "png" ou "jpg" ou "jpeg".
5.25. O candidato poderá - **10 horas de 11/11/2022 às 23h59min de 14/11/2022** - juntar nova documentação ou excluir documentação que tenha juntado para justificar/satisfazer a solicitação de redução da taxa de inscrição. Essa providência somente deverá ser realizada no "link" próprio desta Seleção Pública, no site da Fundação VUNESP (www.vunesp.com.br).
5.26. Não será concedida redução do valor da taxa de inscrição ao candidato que deixar de solicitar a redução e/ou não enviar os respectivos documentos comprobatórios nos termos indicados no item 5.24. deste Edital.
5.26.1. Não será(ão) avaliado(s) documento(s) ilegível(is) e/ou com rasura(s) ou proveniente(s) de arquivo corrompido.
5.27. O candidato deverá na data prevista de **25/11/2022**, acessar o site da Fundação VUNESP (www.vunesp.com.br) para verificar o resultado oficial da solicitação de redução pleiteada.
5.28. O candidato que tiver sua solicitação de redução deferida deverá acessar novamente o "link" próprio na página da Fundação VUNESP (no site www.vunesp.com.br), digitar seu CPF e proceder à efetivação da inscrição, imprimindo e pagando o boleto bancário no valor correspondente à redução, **até 09/12/2022**, observado o disposto neste Edital, no que couber.
5.29. Da decisão que venha eventualmente indeferir a solicitação de redução da taxa de inscrição, fica assegurado ao candidato o direito de interpor, devidamente justificado e comprovado, recurso no período previsto, **das 10 horas de 28/11/2022 às 23h59min de 29/11/2022**, conforme previsto no Capítulo 9 deste Edital.
5.30. Não será permitida, no prazo de recurso, a complementação de documentos.
5.31. A análise do(s) recurso(s) interpostos com base no item 5.29. deste Edital será publicada/divulgada, exclusiva e oficialmente, **na data prevista de 06/12/2022**, a partir das 10 horas, no site da Fundação VUNESP (www.vunesp.com.br).
5.32. O candidato que tiver a solicitação indeferida e queira participar desta Seleção Pública, deverá acessar novamente o "link" próprio na página da Fundação VUNESP (www.vunesp.com.br), digitar seu CPF e proceder à efetivação da inscrição, imprimindo e pagando o boleto bancário, com o correspondente valor integral da taxa de inscrição, **até 09 de dezembro de 2022**, observado o disposto neste Edital, no que couber.
5.33. Todas as informações prestadas são de inteira responsabilidade do candidato sob pena de nulidade da inscrição e de todos os atos dela decorrentes, além de sujeitar o candidato às penalidades previstas em lei, não sendo admitida alteração e/ou qualquer inclusão, na lista de candidatos com redução de taxa de inscrição, após o período de solicitação desse benefício.

Da bonificação do PROVAB a ser utilizada somente para as especialidades de Enfermagem e de Odontologia

5.34. Os candidatos que optarem pela utilização da bonificação do PROVAB, deverão encaminhar a documentação que comprove a participação no PROVAB, conforme descrito neste Edital.
5.34.1 Somente poderão fazer jus à bonificação do PROVAB os concorrentes das especialidades de **Enfermagem e de Odontologia**, desde que cumpram, fielmente, os procedimentos descritos neste Edital.
5.34.2 Os candidatos às especialidades de **Enfermagem e de Odontologia** que optarem pela aplicação da bonificação ficam obrigados à entrega da declaração ou do certificado emitida(o) por SGTES, onde deverá constar o código para consulta de autenticidade. Em caso do descumprimento dos procedimentos, os candidatos não

receberão a bonificação.
5.35. Os candidatos às especialidades de **Enfermagem e de Odontologia** deverão enviar - no período das inscrições, upload, pelo site da VUNESP (www.vunesp.com.br) - documentação que comprove a participação no PROVAB, nos termos deste Edital, para análise.
5.36. Candidatos às especialidades de Enfermagem e de Odontologia que declararem não ter utilizado da bonificação em outra matricula e, vierem a ser pontuados, classificados e realizarem a matricula relativamente a esta Seleção Pública, serão desligados a qualquer tempo do programa de residência caso seja constatada ato contrário ao declarado.
5.37 Para envio dos documentos indicados no item 5.35. deste Edital, o candidato às especialidades de Enfermagem e de Odontologia - **até o último dia de inscrições** - deverão:
a) acessar o link próprio desta Seleção Pública, no site da Fundação VUNESP (www.vunesp.com.br);
b) após o preenchimento da inscrição, acessar a Área do Candidato, selecionar o link "Envio de Documentos" e realizar o envio dos respectivos documentos, por meio digital (upload);
b1) os documentos deverão ser digitalizados com tamanho de até 500 KB e em uma das seguintes extensões: "pdf" ou "png" ou "jpg" ou "jpeg".
5.38.1. Não serão avaliados documentos ilegíveis e/ou com rasuras ou proveniente de arquivo corrompido.
5.38.2. Os documentos encaminhados terão validade somente para esta Seleção Pública e não serão devolvidos.
5.38.3. Os documentos enviados pelos Correios, por e-mail ou por quaisquer outras formas não especificadas neste Edital.
5.39. O candidato que não atender - **durante o período de inscrições** - ao disposto nos itens deste Edital, não terá seus documentos avaliados e não terá a **bonificação acrescida em nenhuma das fases desta Seleção Pública, qualquer que seja o motivo alegado**.5.39. O candidato deverá, a partir das **14 horas de 20/01/2023**, acessar o site da Fundação VUNESP (www.vunesp.com.br), na página desta Seleção Pública, para verificar os respectivos deferimentos e indeferimentos do acréscimo da pontuação do PROVAB para a obtenção do acréscimo na prova objetiva de conhecimento.
5.40. O candidato que desejar interpor recurso contra o indeferimento do acréscimo da pontuação do PROVAB, poderá interpor recurso conforme previsto no Capítulo 9 deste Edital. Não será permitido, no prazo de recurso, o envio de documentos.
5.41. A análise do(s) recurso(s) interpostos será publicada/divulgada, exclusiva e oficialmente, na data prevista de **03/02/2022**, a partir das 10 horas, no site da Fundação VUNESP (www.vunesp.com.br).
Da solicitação relativamente à prova objetiva de conhecimento e/ou de condições especiais
5.42. O candidato que necessitar de condição especial para a realização da prova objetiva de conhecimento - **no período de inscrições** - deverá:
a) acessar o link próprio desta Seleção Pública, no site da Fundação VUNESP (www.vunesp.com.br);
b) durante o preenchimento da ficha de inscrição, no campo "Condição Especial", especificar os recursos/condições especiais de que necessita, seguindo as instruções ali indicadas;
5.42.1. O candidato com **DEFICIÊNCIA VISUAL** deverá solicitar, na **ficha de inscrição**, por escrito, confecção de prova especial em braile ou ampliada, ou ainda, a necessidade da leitura da prova objetiva de conhecimento (fiscal ledor), especificando o tipo de deficiência.
5.42.2 O candidato com **DEFICIÊNCIA AUDITIVA** deverá solicitar, na **ficha de inscrição**, por escrito, a necessidade de fiscal intérprete de LIBRAS, nos termos da Lei nº 12.319/2010, ou ainda, a autorização para utilização de aparelho auditivo. Esse aparelho estará sujeito à inspeção e à aprovação da Coordenação do local de realização da prova objetiva de conhecimento, com a finalidade de garantir a lisura desta Seleção Pública.
5.42.3. O candidato com **DEFICIÊNCIA FÍSICA** deverá solicitar, na **ficha de inscrição**, por escrito, a necessidade de fiscal transcritor para auxiliar no manuseio da prova objetiva de conhecimento e na transcrição das respostas, ou ainda, mobiliário adaptado e/ou facilidade de acesso às salas de provas, banheiros e demais instalações relacionadas a esta Seleção Pública.
5.42.4. Aos candidatos **DEFICIENTES VISUAIS (AMBLÍOPES)** que solicitarem prova especial ampliada será (serão) oferecida(s) prova(s) neste sistema, com tamanho de letra correspondente à fonte 16, ou 20, ou 24 ou 28, devendo o candidato assinalar, na ficha de inscrição, dentre esses tamanhos de letras o que melhor se adequa à sua necessidade.
5.42.5. O candidato que não indicar o tamanho da fonte terá sua prova objetiva de conhecimento elaborada na fonte 24.
5.43. As informações prestadas na ficha de inscrição e/ou nas solicitações de atendimento diferenciado para a realização da prova objetiva de conhecimento são de inteira responsabilidade do candidato, respondendo civil e criminalmente pelo teor das afirmativas.
5.44. O atendimento às condições especiais solicitadas na forma deste Edital ficará sujeito à análise de viabilidade e da razoabilidade do pedido por parte da Fundação VUNESP.
5.45. O candidato que não atender - **dentro do período de inscrições** - aos dispositivos mencionados deste Edital, não terá a condição especial atendida e/ou não terá a prova especial preparada, qualquer que seja o motivo alegado.
5.46. O candidato deverá, a partir das 14 horas de **23/12/2022**, acessar o site da Fundação VUNESP (www.vunesp.com.br), na página desta Seleção Pública, para verificar os respectivos deferimentos e indeferimentos dos pedidos de condições especiais para a realização da prova objetiva de conhecimento.
5.47. O candidato que desejar interpor recurso contra o indeferimento dos pedidos de condição especiais para realização da prova objetiva de conhecimento poderá interpor recurso conforme previsto no Capítulo 9 deste Edital. Não será permitido, no prazo de recurso, o envio de documentos.
5.47.1. Qualquer que seja o motivo alegado, o candidato que não preencher - **na ficha de inscrição** - os campos reservados na ficha de inscrição para requerer condições especiais na prova objetiva de conhecimento e/ou não realizar sua inscrição conforme as instruções constantes. deste Edital, perderá o direito a tratamento diferenciado no que se refere à prova objetiva de conhecimentos.
5.47.2. A análise do(s) recurso(s) interpostos será publicada/divulgada, exclusiva e oficialmente, **na data prevista de 13/01/2023**, a partir das 10 horas, no site da Fundação VUNESP (www.vunesp.com.br).
Orientações gerais para candidatas lactantes
5.48. A candidata lactante que necessitar amamentar durante a realização da prova objetiva de conhecimento poderá fazê-lo em sala reservada, desde que o requeira e se atente para as normas de conduta estabelecidas neste Edital,
5.49. A candidata deverá - **no momento da inscrição** - observar e cumprir as diretrizes expressas neste Edital, assinalando na ficha de inscrição essa opção.
5.50. A candidata que seja mãe lactante - **durante o período de inscrições** - deverá:
a) acessar o site da Fundação VUNESP (www.vunesp.com.br), selecionando o link relativo a esta Seleção Pública;
b) preencher totalmente a ficha de inscrição, especificando, a opção de lactante.
5.51. A candidata lactante que tiver necessidade de amamentar seus (suas) filhos(as), na data da **realização da prova objetiva de conhecimento** - deverá:
a) ter solicitado, no período de inscrições, atendimento diferenciado nos termos do item deste Edital; e
b) apresentar - **no dia da aplicação da prova objetiva de conhecimento** - ao Coordenador do local de prova(s), a certidão de nascimento do(s) lactente(s);
c) levar - **no dia da aplicação da prova objetiva de conhecimento** - um acompanhante que ficará em espaço reservado para essa finalidade e que se responsabilizará pela guarda da criança.
5.52. A criança deverá estar acompanhada somente de uma pessoa (familiar da candidata ou terceiro indicado pela mesma), maior de 18 (dezoito) anos de idade.
5.52.1. A comprovação da idade do acompanhante será feita mediante **apresentação**, ao Coordenador do prédio de aplicação de prova(s), de um dos documentos, em original, elencados neste Edital.
5.52.2. A permanência temporária desse adulto, em local apropriado, deverá ser previamente autorizada pela Coordenação do local de aplicação de provas(s).
5.53. O acompanhante deverá:
a) desligar o celular;
b) guardar o celular e aparelho(s) eletrônico(s) na embalagem a ser oferecida pela Coordenação do local de aplicação de prova(s). Essa embalagem deverá permanecer lacrada até a saída do prédio de aplicação de prova(s);
c) permanecer no local estabelecido pela Coordenação do local de prova(s). O acompanhante não poderá ficar circulando pelas dependências do prédio durante a aplicação da(s) prova(s). Caso não venha a respeitar as regras aqui estabelecidas poderá ser retirado do ambiente juntamente com a criança;
d) observar e atender a todas as normas e instruções constantes deste Edital.
5.54. O(A) acompanhante receberá embalagem plástica para guardar seus pertences eletrônicos e só poderá abri-la fora do prédio de aplicação de prova(s).
5.55. Não será disponibilizado, pela Fundação VUNESP ou pela Prefeitura Municipal de Guarulhos, responsável para a guarda da criança, não se responsabilizando, em hipótese alguma, pela criança. Sem o responsável, a candidata ficará impossibilitada da realização da prova objetiva de conhecimento, sendo, em consequência, eliminada desta Seleção Pública.
5.56. Nos horários previstos para amamentação, a candidata lactante poderá ausentar-se temporariamente da sala de prova, acompanhada de uma fiscal, sem a presença do responsável pela criança e sem o(s) material(rias) **da prova objetiva de conhecimento** o que garantirá que sua conduta esteja de acordo com os termos e condições deste Edital.
5.57. Na sala reservada para amamentação ficarão somente a candidata lactante, a criança e uma fiscal, sendo vedada a permanência de qualquer outra pessoa. O(A) acompanhante deverá aguardar do lado de fora da sala reservada o término da amamentação.
5.58. Não haverá compensação do tempo de amamentação à duração da prova objetiva de conhecimento dessa candidata.
6 - DAS FASES DESTA SELEÇÃO PÚBLICA
6.1 Esta Seleção Pública será composta de fase única (prova objetiva de conhecimento), que visa avaliar o grau de conhecimento do candidato.
6.2. A prova objetiva de conhecimento de caráter eliminatório e classificatório, será composta de questões de múltipla escolha com 5 (cinco) alternativas cada uma, havendo apenas uma alternativa correta. Essa fase envolverá os conteúdos inerentes às respectivas áreas de que são requisitos para entrada no programa.
6.2.1. A duração da Prova de Conhecimento será de 3h00, podendo o candidato sair após uma hora do início da Prova.
6.3. A prova objetiva de conhecimento terá a seguinte composição:

PROVA OBJETIVA DE CONHECIMENTOS	Nº DE QUESTÕES
SUS E POLÍTICAS PUBLICAS DE SAÚDE	10
CONHECIMENTOS ESPECÍFICOS	30

6.4. A prova objetiva de conhecimento será aplicada na cidade de Guarulhos/SP com data prevista para sua realização em **22/01/2023**, no período da tarde.
6.4.1. Caso haja impossibilidade de aplicação da prova objetiva de conhecimento na cidade de Guarulhos/SP, por qualquer que seja o motivo, a Fundação VUNESP poderá aplicá-la em municípios próximos, não assumindo qualquer tipo de responsabilidade quanto às eventuais despesas dos candidatos.
6.4.2. A confirmação da data, horário e informação sobre o local e sala, para a realização da prova objetiva de conhecimento, deverá ser acompanhada pelo candidato por meio de Edital de Convocação a ser publicado no Diário Oficial do Município de Guarulhos (https://www.guarulhos.sp.gov.br/) e divulgado no site da Fundação VUNESP (www.vunesp.com.br), não podendo ser alegada qualquer espécie de desconhecimento.
6.4.3. O candidato poderá, ainda:
a) consultar o site www.vunesp.com.br; ou
b) contatar o Atendimento ao Candidato por meio do telefone (11) 3874-6300 ou no site da Fundação VUNESP (www.vunesp.com.br).
6.5. O candidato somente poderá realizar a prova objetiva de conhecimento na data, horário, turma, sala e local constantes do Edital de Convocação.
6.6. Eventualmente, por qualquer que seja o motivo, se o nome do candidato não constar do Edital de Convocação, esse deverá entrar em contato com a Fundação VUNESP, para verificar o ocorrido.
6.6.1. Ocorrendo a situação descrita no item 6.6. deste Edital, poderá o candidato participar desta Seleção Pública e realizar a prova objetiva de conhecimento se apresentar/entregar o respectivo comprovante de pagamento, efetuado nos moldes previstos neste Edital, devendo, para tanto, preencher, datar e assinar, no dia dessa prova, formulário específico.
6.6.2. A inclusão de que trata o item 6.6.1. deste Edital será realizada de forma condicional, sujeita à posterior verificação da regularidade da referida inscrição.
6.7. Constatada eventual irregularidade na inscrição, a inclusão do candidato será automaticamente cancelada, sem direito a reclamação, independentemente de qualquer formalidade, considerados nulos todos os atos dela decorrentes.
6.8. O candidato deverá comparecer ao local designado para a prova objetiva de conhecimento, constante deste Edital munido de:
(i) - caneta de tinta preta;
(ii) - original de um dos seguintes documentos de identificação: Cédula de Identidade (RG), ou Registro de Identificação Civil (RIC), ou Carteira de Órgão ou Conselho de Classe, ou Carteira de Trabalho e Previdência Social (CTPS), ou Carteira Nacional de Habilitação com foto, ou Passaporte, ou Carteiras de Identidade expedidas pelas Forças Armadas, Polícias Militares e Corpos de Bombeiros Militares, ou Registro Nacional de Estrangeiro - RNE; aplicativo de um dos seguintes documentos digitais de identificação: Cédula de Identidade (RG), ou Carteira Nacional de Habilitação, ou Título Eleitoral Digital (e-Título). Neste caso, a conferência será feita exclusivamente por meio do acesso ao documento no aplicativo do órgão emissor.
(iii) - boleto bancário (SOMENTE se o nome do candidato não constar do Edital de Convocação).
6.8.1. Somente será admitido na sala ou local da prova objetiva de conhecimento o candidato que apresentar um dos documentos discriminados na alínea "ii", do item 6.8., deste Edital, desde que permita, com clareza, a sua identificação.
6.8.2. O candidato que não apresentar documento, conforme disposto na alínea "ii", do item 6.8., deste Edital, não realizará a prova, sendo eliminado desta Seleção Pública.
6.8.3. Não serão aceitos, para efeito de identificação - no dia da prova objetiva de conhecimento - protocolos, cópia simples ou autenticadas, boletim de ocorrência ou quaisquer outros documentos não constantes na alínea "ii", do item 6.8., deste Edital.
6.9. Considerando as recomendações e medidas dos centros e departamentos governamentais do Estado de São Paulo, com vistas à prevenção do contágio e ao combate do novo Coronavírus (COVID-19), serão observados os cuidados de distanciamento social e higienização relativos à prevenção do contágio do COVID-19, devendo o candidato:
(i) se estiver com sintomas de COVID-19, não comparecer ao local de prova(s);
(ii) recomenda-se o uso de máscara de proteção facial, com cobertura total de nariz e boca.
(iii) dirigir-se imediatamente à sua respectiva sala de prova. Será proibida a permanência de candidatos e de outras pessoas no saguão, área externa ou corredores do local de prova(s);
(iv) o candidato será responsável pelo acondicionamento e/ou descarte de seu material de proteção pessoal utilizado (máscaras, luvas etc.), seguindo as recomendações dos órgãos de saúde. Não será permitido o descarte desse material no local de prova(s).
6.10. Recomenda-se, ainda, que o candidato:
a) leve máscaras adicionais, de acordo com o período de duração de sua prova, considerando as recomendações dos órgãos de saúde;
b) leve álcool em gel a 70° para uso pessoal;
c) leve garrafa ou utensílio para acondicionamento de água (haja vista que os bebedouros somente poderão ser acionados para enchimento dessa(e) garrafa/utensílio), não sendo permitido beber água diretamente do bebedouro.
6.10.1. Se houver dúvida em relação à fisionomia/identidade do candidato - no momento da identificação - poderá ser exigida a retirada da máscara, podendo, ainda, ser exigida a vistoria da máscara e/ou máscara reserva.
6.11. Não será admitido na sala ou no local da prova objetiva de conhecimento o candidato que se apresentar após o horário estabelecido para o fechamento dos portões conforme constar do Edital de Convocação para essa prova. **Não haverá segunda chamada**, seja qual for o motivo alegado, para justificar o atraso ou a ausência do candidato, nem aplicação da prova objetiva de conhecimento fora do local, sala, turma, data e horário preestabelecido.
6.12. O candidato não poderá ausentar-se da sala ou local da prova objetiva de conhecimento sem o acompanhamento de um fiscal.
6.13. Em caso de necessidade de amamentação durante da prova objetiva de conhecimento, a candidata deverá cumprir o que consta os procedimentos estabelecidos deste Edital.
6.14. Excetuada a situação prevista no item 6.13. deste Edital não será permitida a permanência de acompanhantes (criança ou adulto de qualquer idade) nas dependências do local de realização da prova objetiva de conhecimento, podendo ocasionar inclusive a não participação do candidato nesta Seleção Pública.
6.15. O horário de início da prova objetiva de conhecimento será definido em cada sala de aplicação, após os devidos esclarecimentos sobre sua aplicação.
6.16. No ato da realização da prova objetiva de conhecimento, o candidato receberá a folha de respostas e o caderno de questões.
6.17. O candidato deverá observar, total e atentamente, os termos das instruções contidas na capa do caderno de questões e na folha de respostas, não podendo ser alegada qualquer espécie de desconhecimento.
6.18. A folha de respostas, de preenchimento exclusivo e de responsabilidade do candidato, é o único documento válido para a correção eletrônica e deverá ser entregue, ao final da prova, ao fiscal de sala, juntamente com o caderno de questões completo.
6.19. O candidato deverá transcrever as respostas para a folha de respostas, com caneta de tinta preta, bem como assinar no campo apropriado.
6.19.1. Alerta-se que a eventual utilização de caneta de tinta de outra cor para o preenchimento das respostas poderá acarretar prejuízo ao candidato, uma vez que as marcações poderão não ser detectadas pelo software de reconhecimento de digitalização.
6.19.2. Em hipótese alguma, haverá substituição da folha de respostas por erro do candidato.
6.20. O candidato que tenha obtido autorização da Fundação VUNESP para utilização de fiscal transcritor, deverá indicar os alvéolos a serem preenchidos por esse fiscal.
6.21. Não será computada questão com emenda ou rasura, ainda que legível, nem questão não respondida ou que contenha mais de uma resposta, mesmo que uma delas esteja correta.
6.22. Na folha de respostas, não deverá ser feita nenhuma marca fora do campo reservado às respostas ou à assinatura do candidato sob pena de acarretar prejuízo ao desempenho do mesmo.
6.23. O candidato somente poderá retirar-se da sala de aplicação da prova objetiva de conhecimento depois de transcorrido o tempo de 1 (uma) hora de sua duração, levando consigo somente o material fornecido para conferência dessa prova.
6.24. Para garantir a lisura do encerramento da prova objetiva de conhecimento, deverão permanecer em cada uma das salas de prova os 3 (três) últimos candidatos, até que o último deles entregue sua prova. Esses candidatos assinarão o termo de encerramento dessa prova e, após a assinatura, deverão sair juntos da sala de prova.
6.25. Após o término do prazo de duração da prova objetiva de conhecimento, não será concedido tempo adicional para o candidato continuar respondendo questão ou procedendo à transcrição para a folha de respostas e/ou para o rascunho de gabarito.
6.26. O candidato que queira fazer alguma reclamação ou sugestão deverá procurar a sala de coordenação no local em que estiver prestando a prova objetiva de conhecimento.
6.27. Não haverá prorrogação do tempo previsto para a realização da prova objetiva de conhecimento em virtude de afastamento, por qualquer motivo, de candidato da sala ou local de prova.
6.28. São de responsabilidade do candidato, inclusive no que diz respeito aos seus dados pessoais, a verificação e a conferência do material entregue pela Fundação VUNESP para a realização da prova objetiva de conhecimento.
6.29. Durante a prova objetiva de conhecimento não serão permitidas quaisquer espécies de consulta a códigos, livros, manuais, impressos, anotações e/ou outro tipo de pesquisa, utilização de outro material não fornecido pela Fundação VUNESP, utilização de protetor auricular, de boné, de gorro, de chapéu, de óculos de sol, de relógio (de qualquer tipo), de telefone celular ou de qualquer equipamento eletrônico de comunicação ou de gravação de imagem, de som, ou de imagem e som pelo candidato.
6.29.1. O candidato que estiver de posse de qualquer equipamento eletrônico deverá, antes do início da prova objetiva de conhecimento:
a) desligá-lo;
b) retirar sua bateria (se possível);

c) acondicioná-lo em embalagem específica fornecida pela Fundação VUNESP, antes do início da prova objetiva de conhecimento, devendo lacrar a embalagem e mantê-la lacrada, embaixo da carteira, durante todo o tempo de realização dessa prova;
d) colocar, também, nessa embalagem, os eventuais pertences pessoais (bonés, gorros ou similares, relógio de qualquer tipo, protetor auricular etc.);
e) esse material deverá permanecer durante todo o período de permanência do candidato no local de prova, dentro dessa embalagem, que deverá também permanecer lacrada e embaixo da carteira, até a saída do candidato do prédio de aplicação da prova;
f) os aparelhos eletrônicos deverão permanecer desligados e lacrados, bem como com seus alarmes desabilitados, até a saída do candidato do prédio de aplicação da prova.
6.30. A Fundação VUNESP, objetivando garantir a lisura e a idoneidade desta Seleção Pública, o que é de interesse público e, em especial, dos próprios candidatos, bem como a sua autenticidade, poderá, durante a realização da prova objetiva de conhecimento, solicitar aos candidatos a autenticação digital e a reprodução de uma frase na lista de presença.
6.31. A Fundação VUNESP poderá, no transcorrer da aplicação da prova objetiva de conhecimento, efetuar varredura, com detector de metal, em ambientes no local de aplicação.
6.32. Será excluído desta Seleção Pública, além das demais hipóteses previstas neste Edital, o candidato que:
a) não comparecer à prova objetiva de conhecimento ou a quaisquer das fases desta Seleção Pública conforme convocação a ser publicada no Diário Oficial do Município de Guarulhos (https://www.guarulhos.sp.gov.br/) e disponibilizada no site da Fundação VUNESP (www.vunesp.com.br), não podendo ser alegada qualquer espécie de desconhecimento;
b) apresentar-se fora de local, sala, turma, data e/ou do horário estabelecidos no Edital de Convocação;
c) não apresentar documento de identificação conforme previsto neste Capítulo;
d) ausentar-se, durante o processo, da sala ou do local de prova sem o acompanhamento de um fiscal;
e) estiver, no local da prova objetiva de conhecimento, portando, após o início dessa prova, qualquer equipamento eletrônico e/ou sonoro e/ou de comunicação ligados ou desligados, que não tenha atendido aos itens 6.29. até 6.29.1. e suas alíneas, deste Edital;
f) for surpreendido em comunicação com outro candidato ou terceiros, verbalmente ou por escrito e/ou fazendo uso de material não permitido para a realização da prova objetiva de conhecimento;
g) fizer anotação de informações relativas às suas respostas em qualquer material que não o fornecido pela Fundação VUNESP, ou copiar questões, em parte ou completa, na folha de identificação de carteira/rascunho de gabarito da prova objetiva de conhecimento ou em outro papel;
h) lançar de meios ilícitos para a realização da(s) prova(s) e/ou das /fase(s) desta Seleção Pública;
i) não devolver ao fiscal da sala a folha de respostas e/ou o caderno de questões da prova objetiva de conhecimento completo, ou qualquer outro material de aplicação de prova(s), fornecido pela Fundação VUNESP, ou recusar-se a entregar ao fiscal a folha de respostas e/ou o caderno de questões depois de decorrido o tempo de realização dessa prova;
j) estiver portando armas de qualquer espécie, ainda que possua o respectivo porte ou autorização;
k) durante o processo, não atender a quaisquer das disposições estabelecidas neste Edital;
l) perturbar, de qualquer modo, a ordem dos trabalhos;
m) agir com incorreção ou descortesia para com qualquer membro da equipe encarregada da aplicação da(s) prova(s) ou fase(s) desta Seleção Pública;
n) retirar-se do local da prova objetiva de conhecimento antes de decorrido o tempo mínimo de 1 (uma) hora de permanência permitida, ou sem a respectiva autorização do responsável pela aplicação;
6.33. O candidato deverá observar, ainda, total e atentamente, o disposto em todos os itens deste Edital, não podendo ser alegada qualquer espécie de desconhecimento.
6.34. Um exemplar do caderno de questões da prova objetiva de conhecimento será disponibilizado, em branco, única e exclusivamente, no site da Fundação VUNESP (www.vunesp.com.br), na página desta Seleção Pública, a partir das 10 horas do 1º (primeiro) dia útil subsequente ao da aplicação.
6.35. O gabarito oficial da prova objetiva de conhecimento está previsto para publicação no Diário Oficial do Município de Guarulhos (https://www.guarulhos.sp.gov.br/) e disponibilização no site da Fundação VUNESP (www.vunesp.com.br), a partir das 14 horas do dia 24/01/2023, não podendo ser alegada qualquer espécie de desconhecimento.

7. DO JULGAMENTO DA PROVA OBJETIVA DE CONHECIMENTO

7.1 A prova objetiva de conhecimento será avaliada na escala de 0 (zero) a 100,00 (cem pontos).
7.2. . A prova objetiva de conhecimento terá caráter eliminatório e classificatório.
7.3. Serão considerados habilitados na prova objetiva de conhecimento os candidatos que obtiverem nota igual ou superior a **60,00 (sessenta) pontos**.
7.3.1. Serão eliminados desta Seleção Pública os candidatos ausentes na prova objetiva de conhecimento, assim como os candidatos que obtiverem, na prova objetiva de conhecimento, nota menor que **60,00 (sessenta) pontos**.
7.3.2. Havendo empate na nota correspondente à classificação na prova objetiva de conhecimento, serão utilizados como critérios de desempate, nesta ordem:
1. o candidato de maior idade (diferença avaliada em dias) e;
2. o candidato com o menor tempo de formação.
7.31.1. Persistindo, ainda, o empate, poderá haver sorteio na presença dos candidatos envolvidos.
7.32. O resultado (notas) da fase única (prova objetiva de conhecimento), juntamente como o acréscimo (ou não) relativo à bonificação prevista neste Edital, tem previsão para publicação no Diário Oficial de Guarulhos (https://www.guarulhos.sp.gov.br/) e disponibilização no site da Fundação VUNESP (www.vunesp.com.br), devendo o candidato acompanhar as publicações, a partir da divulgação dos resultados dos recursos contra o gabarito.
7.33. O resultado da prova objetiva de conhecimento não será divulgado por telefone, e-mail ou outra forma de comunicação diferente das que constam deste Edital.

Da bonificação do PROVAB

7.34. Os candidatos que optaram no ato da inscrição obter a bonificação do PROVAB e que tiveram a sua solicitação deferida e que comprovadamente tenham realizado PROVAB, terá acréscimo de 10% no resultado final.
7.35. A nota final da prova objetiva de conhecimento corresponderá à nota obtida na prova objetiva de conhecimento acrescida, quando se aplicar, da bonificação do PROVAB.
7.36. Candidatos que declararem não ter utilizado da bonificação em outra matrícula e vierem a ser pontuados, classificados e realizarem a matrícula relativamente a esta Seleção Pública, serão desligados a qualquer tempo do programa de residência caso seja constatada ato contrário ao declarado.

8 - DA CLASSIFICAÇÃO FINAL

8.1. A classificação final dar-se-á na seguinte conformidade:
a) nota da Prova Objetiva de Conhecimentos para os candidatos classificados que não tiveram a bonificação de 10% do PROVAB;
b) nota da prova objetiva acrescida da bonificação de 10% do PROVAB para os candidatos que tiveram o deferimento da solicitação.
8.2. No caso de empate de notas finais, os seguintes critérios serão adotados para o desempate:
a) desempenho na prova objetiva de conhecimento (maior nota);
b) idade (será priorizado o candidato mais velho - diferença avaliada em dias);
c) tempo de formação (menor tempo de formação).
8.3. A classificação final desta Seleção Pública, com a lista de aprovados terá a sua publicação, no Diário Oficial de Guarulhos (https://www.guarulhos.sp.gov.br/) e disponibilização no site da Fundação VUNESP (www.vunesp.com.br).
8.4. O resultado desta Seleção Pública **será válido exclusivamente para matrícula no ano letivo de 2023**, observadas as datas a serem publicadas quando da divulgação da Classificação Final.

9. DOS RECURSOS

9.1. O prazo para interposição de recurso será de 2 (dois) dias úteis, contados a partir da data da publicação/divulgação ou do fato que lhe deu origem.
9.2. Em caso de interposição de recurso interposto ao resultado das condições especiais, ao resultado da isenção de pagamento da taxa de inscrição, ao resultado da bonificação do PROVAB, ao gabarito da prova objetiva, ao resultado da prova objetiva de conhecimentos, a classificação final, o candidato deverá utilizar o link específico deste Concurso, no site da Fundação VUNESP (www.vunesp.com.br), na página específica desta Seleção Publica, seguindo as instruções ali contidas.
9.2.1. Não será permitida, no prazo de recurso, a complementação de documentos.
9.2.2. Não será aceito e conhecido recurso interposto pelos Correios, por meio de fax, e-mail, ou qualquer outro meio além do previsto neste Edital, ou, ainda, fora do respectivo prazo estabelecido neste Edital.
9.3. Quando o recurso se referir ao gabarito da prova objetiva de conhecimentos, deverá ser elaborado de forma individualizada, ou seja, 1 (um) recurso para cada questão e a decisão será tomada mediante parecer técnico da Banca Examinadora.
9.3.1. O gabarito divulgado poderá ser alterado em função da análise dos recursos interpostos e, caso haja anulação ou alteração de gabarito, a prova objetiva será corrigida de acordo com o gabarito oficial definitivo.
9.3.2. No caso de recurso interposto dentro das especificações, poderá haver, eventualmente, alteração de nota, habilitação e/ou classificação inicial obtida pelos candidatos para uma nota e/ou classificação superior ou inferior, bem como poderá ocorrer a habilitação ou a desclassificação de candidatos.
9.3.3. A pontuação relativa à(s) questão(ões) eventualmente anulada(s) será atribuída a todos os candidatos presentes na prova, independentemente de interposição de recurso.
9.3.4. A decisão relativa ao deferimento ou indeferimento de recurso interposto a solicitações de isenção de pagamento da taxa de inscrição, a solicitações de inscrição na condição especiais, a bonificação do PROVAB, ao gabarito, ao resultado das demais etapas deste Seleção Publica será publicada, oficialmente, no Diário Oficial do Município de Guarulhos e divulgada, como subsídio, no site da Fundação VUNESP (www.vunesp.com.br), na página desta Seleção Publica.
9.4. No caso de recurso em pendência à época da realização de alguma das etapas desta Seleção Publica, o candidato poderá participar condicionalmente da etapa seguinte.
9.5. A Banca Examinadora constitui última instância para os recursos, sendo soberana em suas decisões, razão pela qual não caberão recursos adicionais.
9.6. O recurso interposto fora da forma e dos respectivos prazos estipulados neste Edital não será conhecido, bem como não será conhecido aquele que não apresentar fundamentação e embasamento, ou aquele que não atender às instruções constantes do “link” Recursos, na página específica desta Seleção Publica.
9.7. Não serão aceitos pedidos de revisão de recurso e/ou recurso de recurso e/ou pedido de reconsideração.
9.8. Somente serão considerados os recursos interpostos para a fase a que se referem e no respectivo prazo estipulado, não sendo aceito, portanto, recursos interpostos em prazo destinado a evento diverso daquele em andamento.
9.9. O candidato que não interpuser recurso no respectivo prazo mencionado neste Edital será responsável pelas consequências advindas de sua omissão.
9.10. A interposição de recursos não obsta o regular andamento das demais fases desta Seleção Publica.
911. Quando da publicação do resultado das provas, serão disponibilizados os espelhos das folhas de respostas das provas objetivas.
911.1. Encerrado o período de interposição de recurso, os espelhos a que se refere o item 9.11. deste Edital não estarão mais acessíveis.

10. DA MATRÍCULA

10.1. Serão convocados para matrícula os candidatos aprovados nesta Seleção Pública e no respectivo limite de vagas existentes **por programa**.
10.2. No **atendimento presencial da matrícula**, os candidatos deverão apresentar/entregar os seguintes documentos originais (para conferência) e uma cópia xerográfica simples:
a) RG;
b) CPF;
c) Título de Eleitor;
d) Diploma ou Certificado de Conclusão da Graduação;
e) Inscrição ou protocolo de cadastro no Conselho Profissional respectivo do Estado de SP. Para os candidatos que possuam o cadastro de outro Estado da Federação, serão concedidos até 90 dias para apresentação/entrega do registro no respectivo Conselho Profissional do Estado de SP, sob pena de perda da vaga;
f) Dados bancários - CONTA SALÁRIO vinculada a uma conta corrente em uma das seguintes entidades: Banco Bradesco (237), Itaú Unibanco (341) e Santander (033);
g) PIS ou PASEP ou NIT ou NIS;
h) Identificação do tipo sanguíneo;
i) Carteira de Reservista (se do sexo masculino);
j) Comprovante de residência atualizado (últimos 60 dias).
k) Carteira de Trabalho e Previdência Social - CTPS (cópias somente das folhas com a foto, dados da carteira e 1º emprego);
l) 2 fotos 3 x 4;
m) Carteira de vacinação (atualizada);
n) Declaração de Participação no PROVAB (caso seja optante);
o) Histórico Escolar da Graduação.
p) Se estrangeiro:
p.1.) Cartão de Registro Nacional de Estrangeiros (RNE);
p.2.) Certificado de Proficiência em Língua Portuguesa para Estrangeiros (Celpe-Bras), obtido até 2 (dois) anos antes da data da matrícula e com nível mínimo de proficiência intermediário-superior. A apresentação/entrega deste Certificado será dispensada caso o candidato tenha cursado a graduação em instituição brasileira (Resolução CFM nº 1.831/2008).
q) Para candidatos oriundos de Estados diferentes do Estado de São Paulo, será autorizada a matrícula com a inscrição do Conselho de seu Estado de origem, desde que acompanhado do protocolo de pedido de inscrição na regional do Estado de São Paulo. Neste caso, será concedido prazo de até 90 dias, contados a partir da data de matrícula no Programa de Residência, para apresentação/entrega do comprovante de inscrição definitiva no Conselho Regional pertinente do Estado de São Paulo, sob pena de perda da vaga;r) Para candidatos oriundos de fora do país, será exigido o protocolo de seu pedido de inscrição definitiva do Conselho Regional de Medicina do Estado de São Paulo;
s) Declaração para dedicação exclusiva para o Programa, fornecido no dia da matrícula presencial.
10.2.1. Os profissionais estrangeiros e brasileiros com diploma obtido em faculdade estrangeira somente poderão matricular-se mediante apresentação/entrega do diploma devidamente revalidado, em consonância com a legislação em vigor.
10.3. Para a realização da matrícula no Programa de Residência Multiprofissional em Saúde, os aprovados devem estar desvinculados de quaisquer programas de bolsas governamentais para residências de quaisquer instituições que porventura ainda estejam cadastrados.
10.4. No caso de **matrícula por procuração** - no ato da matrícula - deverá ser entregue o instrumento de mandato válido (com poderes específicos para matricular o candidato no Programa de Residência Multiprofissional em Saúde da Prefeitura Municipal de Guarulhos, com firma reconhecida em cartório), bem como ser apresentado o original do documento de identidade do procurador.
10.5. Os profissionais estrangeiros e brasileiros com diploma obtido em faculdade estrangeira somente poderão matricular-se mediante apresentação/entrega do diploma devidamente revalidado, em consonância com a legislação em vigor.
10.6. A declaração de conclusão de curso será aceita, a título provisório, para fins de matrícula do candidato. No entanto, o diploma deverá ser apresentado/entregue, pelo residente, em até 6 (seis) meses após a matrícula, sob pena de desligamento do Programa de Residência Multiprofissional em Saúde.
10.7. O não comparecimento do candidato no dia e hora previstos para a realização da matrícula caracterizará sua **desistência do Programa**, ficando a Divisão Técnica de Gestão da Educação em Saúde/Escola SUS / Secretaria da Saúde de Guarulhos / Comissão de Residência Multiprofissional em Saúde (COREMU), da Prefeitura do Município de Guarulhos, autorizada a convocar o(s) candidato(s) seguinte da lista de aprovados, pela ordem de classificação do Programa.
10.8. Os candidatos classificados e matriculados que forem convocados para o serviço militar terão direito à reserva de vaga, devendo apresentar - no dia da matricula - declaração da autoridade competente. Deverão comparecer no dia da matrícula com toda a documentação exigida, desde que o programa não seja descredenciado nem a instituição deixe de fazer parte das bolsas de Residência Multiprofissional em Saúde.
10.9. **Não será efetuada matrícula dos aprovados que não puderem assegurar a dedicação exclusiva ao programa de residência, conforme determinado pela legislação e por este Edital.**

11. DA CONVOCAÇÃO PARA NOVAS MATRÍCULAS

11.1. Serão publicadas, no site da VUNESP, as chamadas para matrícula em vagas **eventualmente** não preenchidas, contendo a convocação de candidatos da lista, respeitando rigorosamente a ordem de classificação, com as datas para matrícula dos suplentes convocados.
11.2. A Divisão Técnica de Gestão da Educação em Saúde/Escola SUS / Secretaria da Saúde de Guarulhos / Comissão de Residência Multiprofissional em Saúde (COREMU), da Prefeitura do Município de Guarulhos, informará, na ocasião de que trata o item 11.1. deste Edital, as datas para novas matrículas.
11.3. A Divisão Técnica de Gestão da Educação em Saúde/Escola SUS / Secretaria da Saúde de Guarulhos / Comissão de Residência Multiprofissional em Saúde (COREMU), da Prefeitura do Município de Guarulhos, poderá realizar novas e sucessivas chamadas para matrículas de suplentes, sempre respeitando rigorosamente a ordem de classificação, até a data limite fixada pela CNRMS para o cadastro de residentes em seus sistemas eletrônicos.
11.4. É de responsabilidade do candidato o acompanhamento da divulgação/publicação das chamadas de candidatos excedentes e os prazos para matrícula.
11.5. As chamadas para eventuais novas matriculas **encerrar-se-á em 24/03/2023**.

12. DO INÍCIO DO PROGRAMA

12.1. O Programa de Residência terá início em **01 de março de 2023** ou de acordo com a data estipulada pela CNRMS.
12.1.1. Candidatos que realizarem suas matrículas até o dia 28 de fevereiro de 2023 iniciarão suas atividades no primeiro dia útil de março de 2023.
12.1.2. Candidatos eventualmente chamados para realizarem suas matrículas após o dia 01 de março de 2023 iniciarão suas atividades **no mesmo dia da matrícula, devendo compensar todas as horas perdidas que compõem a semana padrão do programa, entre o dia 01/03/2023 e o dia da matrícula tardia**.
12.2. Em caso de “desistência”, de “desligamento” ou de “abandono” do Programa pelo residente do primeiro ano, a vaga poderá ser preenchida até a data limite estabelecida pela CNRMS, observando-se a lista classificatória final, em conformidade com as normativas da CNRMS.
12.3. A “desistência” será caracterizada quando o candidato matriculado não comparecer às atividades programadas para o primeiro dia do Programa de Residência, nem justificar sua falta no prazo de até 2 (dois) dias úteis.
12.4. O “desligamento” será caracterizado pela interrupção da participação do residente no Programa de Residência, seja por manifesto ato voluntário ou por decisão da Instituição.

13. DAS DISPOSIÇÕES FINAIS

13.1. Será desclassificado e automaticamente excluído desta Seleção Pública o candidato que:
I. prestar declarações ou apresentar/entregar documentos falsos em quaisquer das etapas da seleção;
II. não apresentar toda a documentação requerida nos prazos e condições estipuladas neste Edital;
III. não efetuar sua matrícula e confirmar a sua participação no Programa, nas datas especificadas para tal, no caso de haver sido selecionado.
13.2. Os candidatos deverão acessar o Diário Oficial do Município de Guarulhos, na internet (https://www.guarulhos.sp.gov.br/), e como subsidio no site da VUNESP (www.vunesp.com.br) para consultar o Edital de Abertura de Inscrições e para obter instruções sobre inscrição, locais de prova e resultados. É de inteira responsabilidade do candidato o acompanhamento das publicações/divulgações relativas a Seleção Pública objeto deste Edital.
13.3. Casos omissos serão resolvidos pela Divisão Técnica de Gestão da Educação em Saúde/Escola SUS / Secretaria da Saúde de Guarulhos / Comissão de Residência Multiprofissional em Saúde (COREMU), da Prefeitura

do Município de Guarulhos.
13.4. A Fundação VUNESP e a Prefeitura Municipal de Guarulhos não se responsabilizam por quaisquer solicitações ou por qualquer outro procedimento não recebidos por motivo de ordem técnica dos computadores, falhas de comunicação, congestionamento das linhas de comunicação, bem como outros fatores de ordem técnica que impossibilitem a transferência de dados.
13.5. Toda menção a horário neste Edital e em outros atos dele decorrentes terá como referência o horário oficial de **Brasília/DF**.
13.6. As datas previstas neste Edital poderão ser remanejadas em razão da situação excepcional de saúde pública decorrente da pandemia do COVID-19, não se responsabilizando Prefeitura Municipal de Guarulhos e/ou a Fundação VUNESP pelos possíveis adiamentos decorrentes de força maior.
13.7. O Programa Nacional de Residência Multiprofissional em Saúde tem vigência anual e encerra suas inscrições no dia 31 de março de cada ano, não podendo a Comissão desta Seleção Pública deliberar sobre a sua prorrogação.
13.8. A qualquer tempo poder-se-á anular a inscrição, prova ou classificação de candidato, caso sejam verificadas falsidades ou inexatidões em declarações e/ou informações prestadas pelo candidato e/ou irregularidades na inscrição, nas provas, nos documentos apresentados/entregues e/ou ainda o não atendimento aos requisitos do presente Edital, à critério da Comissão Organizadora desta Seleção Pública.
13.9. **Os itens deste Edital poderão sofrer eventuais alterações, atualizações ou acréscimos enquanto não consumada a providência ou evento que lhes disser respeito, circunstância que será mencionada em Edital ou aviso a ser publicado**.
13.10. Ao efetivar a sua inscrição o candidato concorda com os termos que constam neste Edital e manifesta plena ciência quanto à divulgação de seus dados pessoais (nome, data de nascimento, condição de deficiente, se for o caso, notas, resultados, classificações, dentre outros) em editais, comunicados e resultados relativos a este certame, tendo em vista que essas informações são necessárias ao cumprimento do princípio da publicidade dos atos do Certame. Neste sentido, não caberão reclamações posteriores relativas à divulgação dos dados, ficando o candidato ciente de que as informações desta seleção possivelmente poderão ser encontradas na internet, por meio de mecanismos de busca.

ANEXO I

DECLARAÇÃO DE NÃO UTILIZAÇÃO PROVAB EM OUTRO PROGRAMA DE RESIDÊNCIA MULTIPROFISSIONAL EM SAÚDE
(Declaração a ser enviada somente por candidato participante do Programa que optar pela bonificação)
Eu, _____ portador(a) da Cédula de Identidade nº _____ inscrito no CPF nº _____ , declaro não ter utilizado a pontuação adicional referente ao PROVAB em outro Programa de Residência Multiprofissional em Saúde, nos termos do § 2º, do artigo 9º, da Resolução nº 02/2015, declarando sob as penas da Lei, que esta declaração é verdadeira e idônea.
_____, ___ de _____ de 2022.
_____
(assinatura do candidato)

ANEXO II - CONTEÚDO PROGRAMÁTICO

A legislação deve ser considerada com as alterações e atualizações vigentes até a data da publicação do edital. Legislação com entrada em vigor após a publicação do edital poderá ser utilizada, quando superveniente ou complementar a algum tópico já previsto ou indispensável à avaliação para o cargo. Todos os temas englobam também a legislação que lhes é pertinente, ainda que não expressas no conteúdo programático.
- Para as especialidades de Enfermagem, Farmácia, Fisioterapia, Nutrição, Odontologia, Psicologia e Serviço Social:

Conhecimentos Comuns

SUS e Políticas Públicas de Saúde: Ética e bioética em saúde. Educação permanente em saúde. Epidemiologia em saúde. Processo de saúde-doença e determinantes sociais em saúde. Política pública de saúde: aspectos históricos, reforma sanitária e questões atuais. Legislação: populações historicamente vulnerabilizadas. Modelos de Atenção à Saúde no Brasil. Sistema Único de Saúde: conceitos, princípios, diretrizes, funcionamento, gestão, participação e controle social, política de humanização. Saúde do trabalhador e biossegurança e vigilância em saúde (com destaque sobre o Sars-CoV-2, Monkeypox e outras patologias da atualidade).

Conhecimentos Específicos

Enfermagem

Conhecimentos Específicos: Fundamentos de enfermagem. Exercício de enfermagem: código de ética dos profissionais de enfermagem. Legislação profissional - COFEN/COREN. Programa Nacional de Imunização: considerações gerais. Calendário de vacinação: Estado de São Paulo / Nacional. Vacinação contra as doenças imunopreveníveis. Cadeia de frio. Meios de desinfecção e esterilização. Administração aplicada à enfermagem: administração em enfermagem. Supervisão em enfermagem. Enfermagem em pronto-socorro: considerações gerais sobre pronto atendimento: a) definição de urgência e emergência; b) prioridade no tratamento; c) princípios para um atendimento de urgência e emergência. Assistência de enfermagem nas urgências: a) do aparelho respiratório; b) do aparelho digestivo; c) do aparelho cardiovascular; d) do aparelho locomotor e esquelético; e) do sistema nervoso; f) ginecológicas e obstétricas; g) dos distúrbios hidroeletrolíticos e metabólicos; h) psiquiátricas; i) do aparelho urinário. Atenção básica à saúde: atenção à criança (crescimento e desenvolvimento, aleitamento materno, alimentação, doenças diarreicas e doenças respiratórias). Atenção à saúde da mulher (pré-natal, parto, puerpério, prevenção do câncer ginecológico, planejamento familiar). Atenção à saúde do adulto (hipertensão arterial e diabetes melito). Assistência de enfermagem em queimaduras. Assistência de enfermagem em intoxicações exógenas (alimentares, medicamentosas, envenenamentos). Assistência de enfermagem em picadas de insetos, animais peçonhentos e mordeduras de animais (soros e vacinas). Assistência de pacientes: posicionamento e mobilização. Organização e Gestão dos Serviços de Saúde. Sistematização da assistência de enfermagem. Política Nacional de Humanização (PNH). Diagnóstico de Saúde na Comunidade. Planejamento, organização, direção, controle e avaliação. Indicadores de Saúde. A integralidade da atenção em Saúde. Saúde da Família e atendimento domiciliar. Organização social e comunitária no campo da Saúde Coletiva. Vigilância em Saúde. Equipe de Saúde. O trabalho com grupos. Políticas e Práticas em Saúde Coletiva. Conhecimentos básicos sobre o Programa de Saúde da Família. Conhecimentos básicos sobre o Programa de Agentes Comunitários de Saúde. Humanização e Saúde. O enfermeiro na Atenção Primária à Saúde. Prevenção e tratamentos das DCNT. Atenção domiciliar. Cuidados paliativos na Atenção Primária à Saúde. Gestão do trabalho do enfermeiro, processos de trabalho do enfermeiro, sistematização da assistência de enfermagem frente às linhas de cuidado em saúde.

Farmácia

Conhecimentos Específicos: Assistência Farmacêutica no SUS. Ciclo da Assistência Farmacêutica: seleção, programação, aquisição, armazenamento, distribuição e dispensação de medicamentos. Farmacologia: vias de administração de formas farmacêuticas, processos farmacocinéticos. Farmacodinâmica - efeitos e mecanismo de ação dos fármacos em diversos órgãos ou sistemas. Classificação dos medicamentos. Fármacos nos diversos ciclos de vida e por condição de saúde. Farmacologia clínica e Atenção Farmacêutica. Uso racional de medicamentos. Princípios de Farmacoepidemiologia e Farmacovigilância. Interações medicamentosas. Reações adversas a medicamentos. Erros de medicação: tipos, causas e prevenção. Medicamentos sujeitos a controle especial. Ética profissional: Código de Ética Farmacêutico. Legislação aplicada à Farmácia. Política de medicamentos.

Fisioterapia

Conhecimentos Específicos: conceituação, recursos e objetivos. Reabilitação: conceituação, objetivos, sociologia, processo e equipe técnica. Papel dos serviços de saúde. Modelos alternativos de atenção à saúde das pessoas deficientes. Avaliação em fisioterapia: semiologia; exame e diagnóstico, postura, diagnósticos das anomalias posturais (patomecânica e correção). Processos incapacitantes mais importantes (processo de trabalho, problemas de atenção à saúde pré, peri, pós-natal e na infância, doenças infectocontagiosas, crônico-degenerativas e as condições de vida); papel dos serviços de saúde. Trabalho multidisciplinar em saúde; papel profissional e as instituições de saúde. Fisioterapia em Traumato-ortopedia. Fisioterapia em Neurologia. Fisioterapia em Pneumologia. Fisioterapia nas Afecções Reumáticas. Fisioterapia em Queimaduras. Fisioterapia em Cardiologia e Angiologia. Fisioterapia em Ginecologia e Reeducação Obstétrica. Fisioterapia em Geriatria. Recursos terapêuticos em Fisioterapia. Prevenção: modelos alternativos de atenção à saúde.

Nutrição

Conhecimentos Específicos: Digestão, absorção, transporte, metabolismo e excreção de nutrientes. Alimentos funcionais: fibras alimentares, prebio´ticos e probio´ticos. Biodisponibilidade de nutrientes. Imunomoduladores e antioxidantes. Interação fármaco-nutriente; nutrigenômica e nutrigenética. Avaliação nutricional na prática clínica: triagem nutricional, avaliação antropométrica e bioquímica, inquéritos dietéticos, exame físico e clinico. Determinação das necessidades nutricionais: gasto energético total, macronutrientes e micronutrientes. Nutrição nos ciclos da vida. Educação nutricional: alimentação saudável, guia alimentar para a população brasileira. Terapia nutricional oral: dietas hospitalares de rotina, adaptações e modificações dietéticas. Terapia nutricional enteral e parenteral: indicações e contraindicações, complicações, vias de administração, seleção de fórmulas enterais. Terapia Nutricional em: desnutrição e carências nutricionais, diabetes, obesidade, câncer, distúrbios metabólicos, distúrbios do trato digestório, doenças endócrinas, doenças cardiovasculares, dislipidemias, doenças neurológicas, doenças pulmonares, alergias e intolerâncias alimentares, doenças autoimunes, síndrome da imunodeficiência adquirida, nefropatias, hepatopatias, sepse, paciente crítico, cirurgia. Política de alimentação e nutrição - PNAN.

Odontologia

Conhecimentos Específicos: Odontologia preventiva: diagnóstico e tratamento das doenças bucais, avaliação de risco das doenças bucais, promoção em saúde bucal. Cariologia. Microbiologia. Assistência em saúde bucal, recursos humanos auxiliares. Planejamento, métodos de utilização do flúor, educação em saúde, níveis de prevenção e aplicação, metas da Organização Mundial da Saúde (OMS). Política Nacional de Saúde Bucal. Semiologia: diagnóstico e tratamento das afecções de tecidos moles, lesões fundamentais, biópsia e patologia bucal. Radiologia: Técnicas radiográficas, interpretação e proteção radiológica. Odontopediatria: abordagem, tratamento, prevenção e diagnóstico. Biossegurança: controle de infecção no trabalho odontológico.) Urgência e Emergência em Odontologia. Dentística restauradora: princípios, materiais e técnicas. Urgências em Odontologia: diagnóstico e conduta. Terapêutica medicamentosa em Odontologia. Diagnóstico e tratamento de doenças gengivais e periodontais. Diagnóstico e tratamento de doenças endodônticas. Cirurgia e anestesia em Odontologia. Conceito, classificação e tratamento odontológico a pacientes com necessidades especiais.

Psicologia

Conhecimentos Específicos: Adoecimento, corpo e psicologia. Psicólogo, saúde e políticas públicas: inserção e atuação do psicólogo no SUS. Prática psicológica nos cenários hospitalares e suas especificidades. A intervenção psicológica em situações de emergência/pandemia. Psicologia e suicídio. Psicoterapia: individual e em grupo. O trabalho do psicólogo em equipe multiprofissional e interprofissional. Psicologia e humanização. Psicologia e cuidados paliativos. Psicologia, Psicopatologia e Saúde mental. Ética profissional do psicólogo. Psicologia Social. Psicologia Institucional. Psicoterapia breve. Estatuto da Criança e do Adolescente. Estatuto do Idoso. Política Nacional de Saúde Mental.

Serviço Social

Conhecimentos Gerais: Questão Social e as Contradições entre Capital e Trabalho. Vulnerabilidade e risco social. Direitos socioassistenciais. Assistência Social e políticas sociais brasileiras. Proteção Social e Seguridade Social no Brasil. Território e territorialização. Estratégias de intervenção com famílias, criança, adolescente, idoso, população em situação de rua. Políticas de combate ao trabalho infantil, exploração sexual, violência e abuso sexual da criança e do adolescente. Políticas Afirmativas relacionadas a gênero e identidade de gênero, raça, etnia e diversidade. Políticas de Transferência de Renda. Conhecimentos específicos: Política Nacional de Saúde Mental. Legislação que regulamenta a profissão de Assistente Social. Código de Ética Profissional de Serviço Social. Resoluções e Normas Técnicas do CFESS sobre o trabalho profissional. Trabalho Profissional do Assistente Social. Lei Orgânica de Assistência Social (LOAS). Política Nacional de Assistência Social. Sistema Único de Assistência Social - SUAS. Norma Operacional Básica do SUAS - NOB/SUAS. Lei Brasileira de Inclusão da Pessoa com Deficiência. Tipificação Nacional dos Serviços Socioassistenciais. Estatuto da Criança e do Adolescente. Estatuto do Idoso. Plano Nacional de Promoção, proteção e defesa dos direitos de crianças e adolescentes à convivência familiar e comunitária. SINASE. Conselho Nacional de Assistência Social. Participação e Controle Social.

ANEXO III

Informações de contato da Fundação VUNESP

FUNDAÇÃO VUNESP

Endereço: Rua Dona Germaine Burchard, 515 - Água Branca/Perdizes - São Paulo/SP - CEP 05002-062
Horário: dias úteis - das 8 às 12 horas e das 14 às 17 horas
Site: www.vunesp.com.br
Atendimento ao Candidato VUNESP: fone (11) 3874-6300 - dias úteis, das 8 às 18 horas

Responsáveis pela Seleção Pública 2022

Secretaria da Saúde/Departamento de Recursos Humanos da Saúde, Divisão Técnica de Gestão em Educação na Saúde/Escola SUS/ Comissão de Residência Multiprofissional em Saúde (COREMU).
Guarulhos/SP, 04 de novembro de 2022.

DIVISÃO TÉCNICA DE GESTÃO DA EDUCAÇÃO EM SAÚDE
SELEÇÃO PÚBLICA Nº 01/2022
RESIDÊNCIA MULTIPROFISSIONAL EM SAÚDE

A Secretaria da Saúde por intermédio do Departamento de Recursos Humanos da Saúde, Divisão Técnica de Gestão da Educação em Saúde - Escola SUS/Comissão de Residência Multiprofissional em Saúde - COREMU, no uso das atribuições legais, **DIVULGA** o resultado dos pedidos de redução do pagamento da taxa de inscrição.

1. Do Recurso:

1.1. O candidato com indeferimento da solicitação de redução do pagamento da taxa de inscrição poderá interpor recurso das 10 horas de 28 de novembro de 2022 às 23h59min de 29 de novembro de 2022, pelo site www.vunesp.com.br, na "Área do Candidato - RECURSOS", seguindo as instruções ali contidas.

2. Do Resultado

INSCRIÇÃO	CADIDATO	CARGO	RESULTADO	JUSTIFICATIVA
29107202	AMANDA RIBEIRO LOURENCO	Residência Multiprofissional Em Atenção Básica/Saúde Da Família - Enfermagem	DEFERIDO	
29100550	ANA KELHA OLIVEIRA DA COSTA	Residência Multiprofissional Em Atenção Básica/Saúde Da Família - Enfermagem	INDEFERIDO	Não atendeu o item 5.26 do edital de abertura de inscrições.
29231817	ANA PAULA MOTA CASTILHO	Residência Multiprofissional Em Atenção Básica/Saúde Da Família - Odontologia	INDEFERIDO	Não atendeu o item 5.22 e seus subitens do edital de abertura de inscrições. (não encaminhou nenhuma documentação comprobatória para a respectiva análise).
29239567	ANDREIA NEVES CARDOSO OLIVEIRA	Residência Multiprofissional Em Atenção Básica/Saúde Da Família - Fisioterapia	INDEFERIDO	Não atendeu o item 5.22 e seus subitens do edital de abertura de inscrições. (não encaminhou as páginas da cópia da ctps e a declaração de desempregado para a respectiva análise).
29237270	ANDRESSA FERRAZ DE OLIVEIRA	Residência Multiprofissional Em Atenção Básica/Saúde Da Família - Enfermagem	INDEFERIDO	Não atendeu o item 5.21, alínea "i" do edital de abertura de inscrições. (não encaminhou a documentação comprobatória sobre sua condição estudantil regularmente matriculado).
29100674	BARBARA DE CARVALHO BEZERRA	Residência Multiprofissional Em Saúde Mental - Psicologia	INDEFERIDO	Não atendeu o item 5.26 do edital de abertura de inscrições.
29095719	BARBARA GALERA MARQUES DE ARAUJO	Residência Multiprofissional Em Atenção Básica/Saúde Da Família - Nutrição	INDEFERIDO	Não atendeu o item 5.21, alínea "i" do edital de abertura de inscrições. (não encaminhou a documentação comprobatória sobre sua condição estudantil regularmente matriculado).
29109930	BRUNO DE VASCONCELOS OLIVEIRA	Residência Multiprofissional Em Atenção Básica/Saúde Da Família - Nutrição	INDEFERIDO	Não atendeu o item 5.26 do edital de abertura de inscrições.
29127505	CAMILA DOMENECH DE SA	Residência Multiprofissional Em Atenção Básica/Saúde Da Família - Nutrição	INDEFERIDO	Não atendeu o item 5.26 do edital de abertura de inscrições.
29162610	CAROLINA PEREIRA DA SILVA	Residência Multiprofissional Em Atenção Básica/Saúde Da Família - Fisioterapia	DEFERIDO	
29179335	CLAUDIA SANTOS SILVA	Residência Multiprofissional Em Atenção Básica/Saúde Da Família - Fisioterapia	INDEFERIDO	Não atendeu o item 5.21, alínea "i" do edital de abertura de inscrições. (não encaminhou a documentação comprobatória sobre sua condição estudantil regularmente matriculado).
29112419	DANIELE ALVES OLIVEIRA DA SILVA	Residência Multiprofissional Em Atenção Básica/Saúde Da Família - Fisioterapia	DEFERIDO	
29120403	ELIZA DE LIMA	Residência Multiprofissional Em Saúde Mental - Serviço Social	DEFERIDO	
29220912	FANNYA TALILIA BATISTA DE SOUZA	Residência Multiprofissional Em Atenção Básica/Saúde Da Família - Psicologia	DEFERIDO	
29094062	FLAVIA OLIVEIRA DOS SANTOS	Residência Multiprofissional Em Atenção Básica/Saúde Da Família - Fisioterapia	INDEFERIDO	Não atendeu o item 5.21, alínea "i" do edital de abertura de inscrições. (não encaminhou a documentação comprobatória sobre sua condição estudantil regularmente matriculado).
29130522	HANNA CARVALHO DOS SANTOS	Residência Multiprofissional Em Atenção Básica/Saúde Da Família - Enfermagem	INDEFERIDO	Não atendeu o item 5.26 do edital de abertura de inscrições.
29197341	ISADORA RAFAELA DE SOUZA	Residência Multiprofissional Em Atenção Básica/Saúde Da Família - Enfermagem	INDEFERIDO	Não atendeu o item 5.21, alínea "i" do edital de abertura de inscrições. (não encaminhou a documentação comprobatória sobre sua condição estudantil regularmente matriculado).
29188911	JOAO CARLOS SOARES DOS SANTOS	Residência Multiprofissional Em Atenção Básica/Saúde Da Família - Fisioterapia	INDEFERIDO	Não atendeu o item 5.26 do edital de abertura de inscrições.
29109485	JULIA BEATRIZ DIAS ARAUJO	Residência Multiprofissional Em Atenção Básica/Saúde Da Família - Psicologia	INDEFERIDO	Não atendeu o item 5.26 do edital de abertura de inscrições.
29229103	KAREN KELI SILVEIRA DE OLIVEIRA FERIGATO	Residência Multiprofissional Em Atenção Básica/Saúde Da Família - Nutrição	DEFERIDO	
29093422	KARINA BARBOSA DE LUCENA	Residência Multiprofissional Em Atenção Básica/Saúde Da Família - Fisioterapia	DEFERIDO	
29221684	LAUDICEIA APARECIDA DA PAZ	Residência Multiprofissional Em Saúde Mental - Serviço Social	INDEFERIDO	Não atendeu o item 5.26 do edital de abertura de inscrições.
29208050	LAURA LACERDA ALMEIDA GOMES	Residência Multiprofissional Em Atenção Básica/Saúde Da Família - Fisioterapia	INDEFERIDO	Não atendeu o item 5.26 do edital de abertura de inscrições.
29098980	LEA MUNIQUE CELESTINO	Residência Multiprofissional Em Saúde Mental - Enfermagem	INDEFERIDO	Não atendeu o item 5.26 do edital de abertura de inscrições.
29112320	LORENA SOUZA	Residência Multiprofissional Em Atenção Básica/Saúde Da Família - Enfermagem	DEFERIDO	
29107601	LUANA BATISTA DA SILVA	Residência Multiprofissional Em Atenção Básica/Saúde Da Família - Nutrição	INDEFERIDO	Não atendeu o item 5.26 do edital de abertura de inscrições.
29092604	LUANA YOKO INAMOTO LINS	Residência Multiprofissional Em Atenção Básica/Saúde Da Família - Farmácia	INDEFERIDO	Não atendeu o item 5.21, alínea "i" do edital de abertura de inscrições. (não encaminhou a documentação comprobatória sobre sua condição estudantil regularmente matriculado).

29101395	LUCIANE DE SIQUEIRA NOGUEIRA	Residência Multiprofissional Em Atenção Básica/Saúde Da Família - Nutrição	DEFERIDO	
29193893	MARIA ELIENE MORAIS DE OLIVEIRA	Residência Multiprofissional Em Atenção Básica/Saúde Da Família - Nutrição	DEFERIDO	
29181100	MARIANA STEFANI HENRIQUE DA SILVA	Residência Multiprofissional Em Atenção Básica/Saúde Da Família - Fisioterapia	INDEFERIDO	Não atendeu o item 5.26 do edital de abertura de inscrições.
29104297	MAYSA MARQUEZINI ROCHA	Residência Multiprofissional Em Atenção Básica/Saúde Da Família - Fisioterapia	DEFERIDO	
29134099	MICHELI DE SOUZA TAVARES	Residência Multiprofissional Em Saúde Mental - Serviço Social	DEFERIDO	
29179947	NATALIA CLAUDINO GONÇALVES TEIXEIRA	Residência Multiprofissional Em Saúde Mental - Enfermagem	INDEFERIDO	Não atendeu o item 5.26 do edital de abertura de inscrições.
29230411	NICOLAS KAIQUE OLIVEIRA TEIXEIRA	Residência Multiprofissional Em Atenção Básica/Saúde Da Família - Fisioterapia	INDEFERIDO	Não atendeu o item 5.21, alínea "i" do edital de abertura de inscrições. (não encaminhou a documentação comprobatória sobre sua condição estudantil regularmente matriculado).
29201241	PAMELA AYMEE DE SOUZA BATISTA	Residência Multiprofissional Em Atenção Básica/Saúde Da Família - Psicologia	INDEFERIDO	Não atendeu o item 5.21, alínea "i" do edital de abertura de inscrições. (não encaminhou a documentação comprobatória sobre sua condição estudantil regularmente matriculado).
29205549	SUELLEN CONCEICAO RIBEIRO	Residência Multiprofissional Em Atenção Básica/Saúde Da Família - Nutrição	INDEFERIDO	Não atendeu o item 5.21, alínea "i" do edital de abertura de inscrições. (não encaminhou a documentação comprobatória sobre sua condição estudantil regularmente matriculado).
29115841	TAISSA ROCHA GALDINO	Residência Multiprofissional Em Atenção Básica/Saúde Da Família - Psicologia	DEFERIDO	
29119359	TALITA DE SOUSA ALMEIDA	Residência Multiprofissional Em Atenção Básica/Saúde Da Família - Enfermagem	DEFERIDO	
29097525	TAYNARA APARECIDA SOUZA SANTOS	Residência Multiprofissional Em Atenção Básica/Saúde Da Família - Enfermagem	DEFERIDO	
29106257	THAINAN FERREIRA DA SILVA BARRIOS	Residência Multiprofissional Em Atenção Básica/Saúde Da Família - Nutrição	DEFERIDO	
29133335	THAIS DE OLIVEIRA	Residência Multiprofissional Em Atenção Básica/Saúde Da Família - Fisioterapia	INDEFERIDO	Não atendeu o item 5.26 do edital de abertura de inscrições.
29095964	THAIS FERNANDES MARTINS	Residência Multiprofissional Em Atenção Básica/Saúde Da Família - Enfermagem	INDEFERIDO	Não atendeu o item 5.26 do edital de abertura de inscrições.
29160375	THAIS MARQUES MACHADO	Residência Multiprofissional Em Atenção Básica/Saúde Da Família - Odontologia	INDEFERIDO	Não atendeu o item 5.21, alínea "i" do edital de abertura de inscrições. (não encaminhou a documentação comprobatória sobre sua condição estudantil regularmente matriculado).
29191068	THAIS MOURA FORTI HIRASHIKI	Residência Multiprofissional Em Atenção Básica/Saúde Da Família - Nutrição	INDEFERIDO	Não atendeu o item 5.21, alínea "i" do edital de abertura de inscrições. (não encaminhou a documentação comprobatória sobre sua condição estudantil regularmente matriculado).
29234883	THAYNA BEATRIZ AQUINO RODRIGUES	Residência Multiprofissional Em Atenção Básica/Saúde Da Família - Fisioterapia	DEFERIDO	

E, para que chegue ao conhecimento de todos e ninguém possa alegar desconhecimento, é expedido o presente Edital.

Guarulhos, 25 de novembro de 2022.

Dr. RICARDO RUI RODRIGUES ROSA
SECRETÁRIO DA SAÚDE

DEPARTAMENTO ADMINISTRATIVO DA SAÚDE

Por deliberação da(s) autoridade(s) competente(s), nos termos da legislação vigente, tornam-se públicos os seguintes atos administrativos:

EXTRATO DE TERMO DE ADITAMENTO:

PROCESSO: 51558/2021-SS - TERMO DE ADITAMENTO N° 23-01/2022-FMS CONTRATO DE PRESTAÇÃO DE SERVIÇOS N° 1502/2022-FMS. CONTRATANTE: PMG / Secretaria Municipal de Saúde. CONTRATADA: HIDROMASTER CLINICA DE REABILITAÇÃO AQUATICA LTDA. Assinatura: 28/10/2022. Objeto: Prorrogação contratual para execução do serviço a favor do paciente C.T.T.M.J para atender mandado judicial, no valor de R$ 1.560,00 (hum mil quinhentos e sessenta reais) por 03 (três) meses, até o dia 03/02/2023.

PROCESSO: 51560/2021-SS - TERMO DE ADITAMENTO N° 29-02/2022-FMS CONTRATO DE PRESTAÇÃO DE SERVIÇOS N° 1602/2022-FMS. CONTRATANTE: PMG / Secretaria Municipal de Saúde. CONTRATADA: HIDROMASTER CLINICA DE REABILITAÇÃO AQUATICA LTDA. Assinatura: 04/11/2022. Objeto: Prorrogação contratual para execução do serviço a favor do paciente E.A.R. para atender mandado judicial, no valor de R$ 3.120,00 (três mil cento e vinte reais) por 03 (três) meses, até o dia 06/02/2023.

PROCESSO: 51562/2021-SS - TERMO DE ADITAMENTO N° 24-02/2022-FMS CONTRATO DE PRESTAÇÃO DE SERVIÇOS N° 1102/2022-FMS. CONTRATANTE: PMG / Secretaria Municipal de Saúde. CONTRATADA: HIDROMASTER CLINICA DE REABILITAÇÃO AQUATICA LTDA. Assinatura: 04/11/2022. Objeto: Prorrogação contratual para execução do serviço a favor do paciente H.S.T.F. para atender mandado judicial, no valor de R$ 3.120,00 (três mil cento e vinte reais) por 03 (três) meses, até o dia 06/02/2023.

PROCESSO: 51565/2021-SS - TERMO DE ADITAMENTO N° 26-02/2022-FMS CONTRATO DE PRESTAÇÃO DE SERVIÇOS N° 1902/2022-FMS. CONTRATANTE: PMG / Secretaria Municipal de Saúde. CONTRATADA: HIDROMASTER CLINICA DE REABILITAÇÃO AQUATICA LTDA. Assinatura: 04/11/2022. Objeto: Prorrogação contratual para execução do serviço a favor do paciente L.D.G. para atender mandado judicial, no valor de R$ 1.560,00 (hum mil e quinhentos e sessenta reais) por 03 (três) meses, até o dia 06/02/2023.

PROCESSO: 51559/2021-SS - TERMO DE ADITAMENTO N° 25-02/2022-FMS CONTRATO DE PRESTAÇÃO DE SERVIÇOS N° 1302/2022-FMS. CONTRATANTE: PMG / Secretaria Municipal de Saúde. CONTRATADA: HIDROMASTER CLINICA DE REABILITAÇÃO AQUATICA LTDA. Assinatura: 04/11/2022. Objeto: Prorrogação contratual para execução do serviço a favor do paciente E.A.J. para atender mandado judicial, no valor de R$ 3.120,00 (três mil cento e vinte reais) por 03 (três) meses, até o dia 06/02/2023.

PROCESSO: 51568/2021-SS - TERMO DE ADITAMENTO N° 27-02/2022-FMS CONTRATO DE PRESTAÇÃO DE SERVIÇOS N° 1402/2022-FMS. CONTRATANTE: PMG / Secretaria Municipal de Saúde. CONTRATADA: HIDROMASTER CLINICA DE REABILITAÇÃO AQUATICA LTDA. Assinatura: 04/11/2022. Objeto: Prorrogação contratual para execução do serviço a favor do paciente S.E.P.M. para atender mandado judicial, no valor de R$ 3.120,00 (três mil cento e vinte reais) por 03 (três) meses, até o dia 06/02/2023.

PROCESSO: 51563/2021-SS - TERMO DE ADITAMENTO N° 28-02/2022-FMS CONTRATO DE PRESTAÇÃO DE SERVIÇOS N° 1202/2022-FMS. CONTRATANTE: PMG / Secretaria Municipal de Saúde. CONTRATADA: HIDROMASTER CLINICA DE REABILITAÇÃO AQUATICA LTDA. Assinatura: 04/11/2022. Objeto: Prorrogação contratual para execução do serviço a favor do paciente K.L.V.N. para atender mandado judicial, no valor de R$ 4.680,00 (quatro mil seiscentos e oitenta reais) por 03 (três) meses, até o dia 06/02/2023.

PROCESSO: 47333/2022-SS - CONTRATO DE PRESTAÇÃO DE SERVIÇOS N° 0006802/2022-FMS. CONTRATANTE: PMG / Secretaria Municipal de Saúde. CONTRATADA: INSTITUTO DE REABILITAÇÃO DR. ARTHUR WERLE LTDA. Assinatura: 10/11/2022. Objeto: Contratação de empresa para prestação de serviços de sessões de Hidroterapia para o paciente J.S.P. para atender mandado judicial, no valor de R$ 5.760,00 (cinco mil setecentos e sessenta reais) por 06 (seis) meses da data de sua assinatura.

DEPARTAMENTO DE VIGILÂNCIA EM SAÚDE

DIVISÃO TÉCNICA DE VIGILÂNCIA SANITÁRIA

EDITAL Nº 676/2022 - 08/11/2022

P.A	OA.	REQUERENTE	DESPACHO
18226/2022	31244/2022	CID CENTRO INTEGRADO DE DIAGNÓSTICO LTDA	INDEFERIDO
		Prorrogação de prazo para NP 45199/2022	
43119/2022	29984/2022	CID CENTRO INTEGRADO DE DIAGNÓSTICO LTDA EPP	INDEFERIDO
		Prorrogação de prazo para NP 45507/2022	
37069/2022	*	NEWREST BRASIL SERVICOS AUXILIARES AO TRANSPORTE AEREO LTDA	INDEFERIDO
53896/2022	*	CLEIDE APARECIDA BEZERRA DE ANDRADE	DEFERIDO
		Prorrogação para NP 44808/2022 para até dia 20/12/2022	
54982/2022	*	PODOLOGIA FINO TRATO LTDA	DEFERIDO
		Prorrogação para NP 45616/2022 para até 03/02/2023	

EDITAL Nº 677/2022 - 08/11/2022

P.A	OA.	REQUERENTE	DESPACHO
31607/2021	30213/2022	CLÍNICA ODONTOLÓGICA DONUM LTDA ME	DEFERIDO
19649/2022	23406/2022	AGASUS SEMINOVOS LTDA	INDEFERIDO
		Recurso ao Auto de Infração 28006 de 04/04/2022	
43288/2022	*	BROS LOGÍSTICA E TRANSPORTES EIRELI	INDEFERIDO
		Cancelamento do Auto de Infração 24696 de 12/08/2022	COM ADEQUAÇÃO
28384/2022	31186/2022	MARTA JANETE MOREIRA BARBOSA DE SOUZA	DEFERIDO
		Prorrogação de prazo para NP 44321/2022 para atpe 20/12/2022	

EDITAL Nº 678/2022 - 10/11/2022

P.A	OA.	REQUERENTE	DESPACHO
33874/2018	32696/2022	COMÉRCIO DE PASTÉIS MIYASHIRO LTDA ME	DEFERIDO
85408/2019	31643/2022	NUTRI NIPO REFEIÇÕES K LTDA	DEFERIDO
20783/2021	31690/2022	DAXIA DOCE AROMA INDÚSTRIA E COMÉRCIO LTDA	DEFERIDO
45649/2021	30656/2022	AMAZON LOGÍSTICA DO BRASIL LTDA	DEFERIDO
35056/2022	*	QUANTIQ DISTRIBUIDORA LTDA	DEFERIDO
35056/2022	26824/2022	QUANTIQ DISTRIBUIDORA LTDA	DEFERIDO
35056/2022	26809/2022	QUANTIQ DISTRIBUIDORA LTDA	DEFERIDO
53470/2022	*	ALINE RODRIGUES MENDES	DEFERIDO

EDITAL Nº 679/2022 - 10/11/2022

P.A	OA.	REQUERENTE	DESPACHO
12861/2003	32701/2022	JULIO MASSAAKI MIYASHIRO	DEFERIDO
51725/2009	29322/2022	DROGARIA BUENO LTDA	DEFERIDO
10104/2018	32228/2022	ONDULAPEL INDÚSTRIA E COMÉRCIO DE EMBALAGENS LTDA	DEFERIDO
35726/2022	*	DROGARIAS POUPE MAIS LTDA EPP	
47898/2022	*	RESOLVE ALIMENTAÇÃO LTDA	DEFERIDO

CADASTRO PARA COMERCIALIZAÇÃO DE RETINÓIDES DE USO SISTÊMICO PARA LISTA (2) , EM CUMPRIMENTO ÀS PORTARIAS SVS/MS Nº 344/98 E Nº 06/99 EM SEU ARTIGO 124.

RAZÃO SOCIAL: DROGARIAS POUPE MAIS LTDA EPP
CNPJ: 11.845.301/0005-66
END: PRAÇA CONSELHEIRO CRISPINIANO 49 -
CENTRO / GUARULHOS/SP
CEP: 07012-005
PROCESSO ADMINISTRATIVO: 35726/2022

EDITAL Nº 680/2022 - 10/11/2022

P.A	OA.	REQUERENTE	DESPACHO
269/2003	28512/2022	DROGARIA SILFARMA 7 LTDA	DEFERIDO
23979/2021	*	DROGARIA PAGUE MENOS LTDA	DEFERIDO
23979/2021	19136/2022	DROGARIA PAGUE MENOS LTDA	INDEFERIDO
23979/2021	19389/2022	DROGARIA PAGUE MENOS LTDA	DEFERIDO
23979/2021	26192/2022	DROGARIA PAGUE MENOS LTDA	DEFERIDO
23979/2021	26191/2022	DROGARIA PAGUE MENOS LTDA	INDEFERIDO
39334/2022	*	FS CLINICA ODONTOLÓGICA LTDA	DEFERIDO
50124/2022	*	ARQUITETURA OROFACIAL CLÍNICA DE ODONTOLOGIA LTDA	DEFERIDO

EDITAL Nº 681/2022 - 10/11/2022

P.A	OA.	REQUERENTE	DESPACHO
37000/2003	22311/2022	CARLOS ANTONIO DA SILVA DROGARIA ME	DEFERIDO
34568/2020	*	LORENFLEX DO BRASIL INDÚSTRIA E COMÉRCIO DE EMBALAGENS EIRELI	DEFERIDO
45279/2022	*	ESSENCIA & VIDA FARMÁCIA DE MANIPULAÇÃO LTDA ME	DEFERIDO

EDITAL Nº 682/2022 - 10/11/2022

P.A	OA.	REQUERENTE	DESPACHO
66330/2017	33000/2022	DROGARIAS NOVA FARMA LTDA	DEFERIDO
12749/2018	32346/2022	B.L.F.R. DROGARIA LTDA	DEFERIDO
31476/2019	30762/2022	RV IMOLA TRANSPORTES E LOGISTICA LTDA	DEFERIDO
33195/2020	29763/2022	RV IMOLA TRANSPORTES E LOGISTICA LTDA	DEFERIDO

EDITAL Nº 683/2022 - 10/11/2022

P.A	OA.	REQUERENTE	DESPACHO
4512/2021	32944/2022	COLLECT IMPORTAÇÃO E COMÉRCIO LTDA	DEFERIDO
4594/2021	32942/2022	COLLECT IMPORTAÇÃO E COMÉRCIO LTDA	DEFERIDO
4887/2021	32941/2022	COLLECT IMPORTAÇÃO E COMÉRCIO LTDA	DEFERIDO
33271/2020	30756/2022	RV IMOLA TRANSPORTES E LOGÍSTICA LTDA	DEFERIDO
3277/2022	32419/2022	DROGARIA E PERFUMARIA FARMAVAN XIII LTDA	DEFERIDO

EDITAL Nº 684/2022 - 11/11/2022

P.A	OA.	REQUERENTE	DESPACHO
5434/2021	32940/2021	COLLECT IMPORTAÇÃO E COMÉRCIO LTDA	DEFERIDO
5967/2021	33285/2022	UNO HEALTHCARE COMÉRCIO DE MEDICAMENTOS LTDA	DEFERIDO
6165/2021	33284/2022	UNO HEALTHCARE COMÉRCIO DE MEDICAMENTOS LTDA	DEFERIDO
38890/2022	29784/2022	DROGARIA SÃO PAULO SA	DEFERIDO

EDITAL Nº 685/2022 - 11/11/2022

P.A	OA.	REQUERENTE	DESPACHO
37755/2022	*	WILMA FÁTIMA GABRILI KOGA	DEFERIDO
38678/2022	*	SORIA SANTOS ODONTOLOGIA SS LTDA ME	DEFERIDO
46711/2022	*	CLÍNICA DENTÁRIA NOVA GALVÃO LTDA	DEFERIDO
47472/2022	*	VIVIAN MAYUMMI OBI	DEFERIDO
48316/2022	*	TERESA MARIA SILVA AZEVEDO SPINOLA	DEFERIDO
48682/2022	*	S.N.L. CASIMIRO CONSULTÓRIO ODONTOLÓGICO	DEFERIDO
48856/2022	*	RITA DE CÁSSIA ALVES BEZERRA CAZARIN	DEFERIDO
50795/2022	*	FS CLÍNICA ODONTOLÓGICA LTDA	DEFERIDO

EDITAL Nº 686/2022 - 11/11/2022

P.A	OA.	REQUERENTE	DESPACHO
2501/2004	26526/2022	DROGARIA SÃO PAULO S/A	DEFERIDO
2501/2004	30989/2022	DROGARIA SÃO PAULO S/A	DEFERIDO
2501/2004	31740/2022	DROGARIA SÃO PAULO S/A	DEFERIDO
33308/2020	30753/2022	RV IMOLA TRANSPORTES E LOGÍSTICA LTDA	DEFERIDO

EDITAL Nº 687/2022 - 11/11/2022

P.A	OA.	REQUERENTE	DESPACHO
26507/2004	26832/2022	AIR LIQUIDE BRASIL LTDA	DEFERIDO
26507/2004	26833/2022	AIR LIQUIDE BRASIL LTDA	DEFERIDO
26507/2004	26834/2022	AIR LIQUIDE BRASIL LTDA	DEFERIDO
31472/2019	30748/2022	RV ÍMOLA TRANSPORTES E LOGÍSTICA	DEFERIDO
33231/2020	30752/2022	RV ÍMOLA TRANSPORTES E LOGÍSTICA	DEFERIDO
4670/2021	32943/2022	COLLECT IMPORTAÇÃO E COMÉRCIO	DEFERIDO

EDITAL Nº 688/2022 - 11/11/2022

P.A	OA.	REQUERENTE	DESPACHO
55761/2018	*	SPM COMÉRCIO DE ALIMENTOS EIRELI ME	DEFERIDO
31492/2021	*	CASA DE RESPOUSO SANTA ROSALIA LTDA	DEFERIDO
33458/2021	32036/2022	CLÍNICA NABUCO EIRELI	DEFERIDO
34715/2021	*	LRN TRANSPORTE DE CARGAS URGENTES LTDA	INDEFERIDO
47334/2021	*	FA GIRALDI CAVALLEIRO ODONTOLOGIA ME	INDEFERIDO

EDITAL Nº 689/2022 - 11/11/2022

P.A	OA.	REQUERENTE	DESPACHO
3241/2022	32836/2022	CAVALHEIRO LOGISTICS LTDA	DEFERIDO
27735/2022	32995/2022	DROGARIA SÃO PAULO SA	DEFERIDO
29574/2022	31188/2022	TROCA TRANSPORTES EIRELI	INDEFERIDO
29574/2022	31950/2022	TROCA TRANSPORTES EIRELI	INDEFERIDO
36701/2022	31191/2022	RODOVIÁRIO CAMILO DOS SANTOS FILHO LTDA	INDEFERIDO
44858/2022	*	CASA DE REPOUSO RECANTO LUZ E VIDA LTDA	DEFERIDO

EDITAL Nº 690/2022 - 11/11/2022

P.A	OA.	REQUERENTE	DESPACHO
33033/2018	31531/2022	DEMARCHI FARMA LTDA	DEFERIDO
42981/2018	14231/2022	BROS LOGÍSTICA E TRANSPORTES EIRELI	DEFERIDO
42981/2018	14238/2022	BROS LOGÍSTICA E TRANSPORTES EIRELI	DEFERIDO
33191/2020	30757/2022	RV IMOLA TRANSPORTES E LOGISTICA LTDA	DEFERIDO
40298/2021	*	MVERNASQUI SERVIÇOS ODONTOLÓGICOS LTDA	DEFERIDO
50221/2021	*	MARCELO MAURICIO VIEIRA DOS SANTOS	DEFERIDO

EDITAL Nº 691/2022 - 11/11/2022

P.A	OA.	REQUERENTE	DESPACHO
4408/2021	*	SC VILA BARROS CLINICA ODONTOLÓGICA EIRELI	DEFERIDO
29504/2021	22854/2022	TSA LOGÍSTICA LTDA	DEFERIDO
29504/2021	28636/2022	TSA LOGÍSTICA LTDA	DEFERIDO
17635/2022	*	CONSULTVET CONSULTORIA E ASSISTÊNCIA MÉDICA VETERINÁRIA LTDA	DEFERIDO
49971/2022	*	MARCELO MAURICIO VIEIRA DOS SANTOS	DEFERIDO
51685/2022	*	MARCELO MAURICIO VIEIRA DOS SANTOS	DEFERIDO
45811/2022	*	EVANDRO FIGUEIREDO GONÇALVES ODONTOLOGIA ME	DEFERIDO

EDITAL Nº 692/2022 - 11/11/2022

P.A	OA.	REQUERENTE	DESPACHO
39893/2013	26777/2022	ESCOLA DE EDUCAÇÃO INFANTIL PEQUENOS INVENTORES LTDA ME	DEFERIDO
35042/2016	9542/2022	IA FARIA EDUCACIONAL ME	DEFERIDO
54878/2016	*	COLÉGIO EDUCAR GUARULHOS EIRELI ME	DEFERIDO

73883/2018	3097/2022	COLÉGIO CIDADE JARDIM CUMBICA SC LTDA	DEFERIDO
10303/2021	30786/2022	CAMILA NUNES DE ALMEIDA	DEFERIDO

EDITAL Nº 693/2022 - 11/11/2022

P.A	OA.	REQUERENTE	DESPACHO
34513/2021	*	DEMETRIUS BEZERRA COSTA NASCIMENTO LTDA	DEFERIDO
50329/2021	*	CASA DE REPOUSO RECANTO LUZ E VIDA LTDA	DEFERIDO
10527/2021	31148/2022	CLINICA ODONTOLÓGICA SORRISODONTO LTDA	DEFERIDO
12508/2022	*	G E A CLÍNICA ODONTOLÓGICA LTDA	DEFERIDO
41891/2022	*	ODONTOPOLI SERVIÇOS ODONTOLÓGICOS LTDA	DEFERIDO
47650/2022	*	SUELI HIDEKO NODA KANASHIRO	DEFERIDO

EDITAL Nº 694/2022 - 11/11/2022

P.A	OA.	REQUERENTE	DESPACHO
51054/2021	*	SIMONE SAYURI SOYAMA MARIYA	INDEFERIDO
49393/2021	*	SIMONE DO AMARAL CARDOSO CASA DE RESPOUSO ME	INDEFERIDO
46472/2021	*	ESPAÇO SAÚDE HUMANA BENEFICIANDO A VIDA LTDA	INDEFERIDO
90812/2019	*	ALBAS BALAS DE COCO LTDA ME	INDEFERIDO
37306/2021	*	LUCAS DE MENDONÇA SERVIÇOS MEDICOS EIRELI	INDEFERIDO

EDITAL Nº 695/2022 - 11/11/2022

P.A	OA.	REQUERENTE	DESPACHO
41644/2021	*	LOGIC PHARMA LOGÍSTICA E ARMAZÉNS GERAIS LTDA	DEFERIDO
41647/2021	*	INTERMODAL BRASIL LOGÍSTICA LTDA	DEFERIDO
9792/2022	*	XLR8 BRAZIL COMÉRCIO IMPORTAÇÃO E EXPORTAÇÃO EIRELI	DEFERIDO

EDITAL Nº 696/2022 - 17/11/2022

P.A	OA.	REQUERENTE	DESPACHO
51491/2019	33044/2022	CLINICA ODONTOLÓGICA EJEM LTDA	DEFERIDO
22653/2021	33739/2022	FABIANA SILINGARDE ESPAÇO ODONTOLÓGICO EIRELI	DEFERIDO
39341/2021	27374/2022	COMPLEXO HOSPITALAR PADRE BENTO DE GUARULHOS Recurso ao AIPM 27366	INDEFERIDO
45400/2022	*	CARVALHO & PACHECO CLINICA MÉDICA LTDA	DEFERIDO
54251/2022	*	BAR E RESTAURANTE ESTILO NORDESTINO LTDA ME Prorrogação de prazo para até dia 26/11/2022	DEFERIDO
56797/2022	*	COMÉRCIO DE GÊNEROS ALIMENTÍCIOS AMARAL LTDA ME Prorrogação de prazo para até dia 08/12/2022	DEFERIDO

EDITAL Nº 697/2022 - 17/11/2022

P.A	OA.	REQUERENTE	DESPACHO
48774/2008	33202/2022	CLAUDIO DE OLIVEIRA	DEFERIDO
16146/2014	*	SINDICATO DOS TRABALHADORES NAS INDÚSTRIAS METALÚRGICAS MECÂNICAS E DE MATERIAL ELÉTRICO DE GUARULHOS, ARUJÁ, MAIRIPORÃ E SANTA ISABEL	DEFERIDO
20669/2021	27541/2022	PLENNA VACCIN CLÍNICA DE VACINAÇÃO LTDA	DEFERIDO
20669/2021	28831/2022	PLENNA VACCIN CLÍNICA DE VACINAÇÃO LTDA	DEFERIDO
20669/2021	28833/2022	PLENNA VACCIN CLÍNICA DE VACINAÇÃO LTDA	DEFERIDO
20669/2021	29245/2022	PLENNA VACCIN CLÍNICA DE VACINAÇÃO LTDA	DEFERIDO

EDITAL Nº 698/2022 - 17/11/2022

P.A	OA.	REQUERENTE	DESPACHO
27207/2021	32252/2022	NAVARRO DISTRIBUIDORA DE MEDICAMENTOS SA	DEFERIDO
27207/2021	32255/2022	NAVARRO DISTRIBUIDORA DE MEDICAMENTOS SA	DEFERIDO
42665/2021	32234/2022	NAVARRO DISTRIBUIDORA DE MEDICAMENTOS SA	DEFERIDO
42665/2021	32238/2022	NAVARRO DISTRIBUIDORA DE MEDICAMENTOS SA	DEFERIDO
42665/2021	32241/2022	NAVARRO DISTRIBUIDORA DE MEDICAMENTOS SA	DEFERIDO
51461/2021	*	VTM SERVIÇOS ODONTOLÓGICOS EIRELI	DEFERIDO

EDITAL Nº 699/2022 - 17/11/2022

P.A	OA.	REQUERENTE	DESPACHO
22978/2004	24763/2022	FARMA VILA IZABEL LTDA	DEFERIDO
22978/2004	24838/2022	FARMA VILA IZABEL LTDA	DEFERIDO
42228/2007	30494/2022	CHRISTIANY ISABEL MARQUES FERREIRA	DEFERIDO
24513/2022	*	INSTITUTO HERMES PARDINI SA	DEFERIDO

CADASTRO PARA COMERCIALIZAÇÃO DE RETINÓIDES DE USO SISTÊMICO PARA LISTA (2) , EM CUMPRIMENTO ÀS PORTARIAS SVS/MS Nº 344/98 E Nº 06/99 EM SEU ARTIGO 124.
RAZÃO SOCIAL: FARMA VILA IZABEL LTDA
CNPJ: 02.059.372/0001-19
END: AV JOSÉ MIGUEL ACKEL 988- BOX 1
PQ INDUSTRIAL CUMBICA - GUARULHOS/SP
CEP: 07241-090
PROCESSO ADMINISTRATIVO: 22978/2004 - DEFERIDO

EDITAL Nº 700/2022 - 17/11/2022

P.A	OA.	REQUERENTE	DESPACHO
14323/2003	20668/2022	STERIFARMA PRODUTOS CIRURGICOS LTDA	DEFERIDO
43998/2006	29093/2022	MARIA PAULA NEGRÃO DE FREITAS	DEFERIDO
38652/2022	*	STERIFARMA PRODUTOS CIRURGICOS LTDA	DEFERIDO
39281/2022	*	STERIFARMA PRODUTOS CIRURGICOS LTDA	DEFERIDO

EDITAL Nº 701/2022 - 17/11/2022

P.A	OA.	REQUERENTE	DESPACHO
23177/2011	32454/2022	CARLOS DO CARMO DIAS	DEFERIDO
27203/2022	*	THIRO TRANSPORTES EIRELI	DEFERIDO
34101/2022	*	CLÍNICA ODONTOLÓGICA MONTE VERDE SS LTDA	DEFERIDO
35747/2022	*	DELLOS ODONTOLOGIA LTDA	DEFERIDO
43843/2022	*	JOELMA CUCATO CHONG	DEFERIDO
50714/2022	*	DERMACLIN CLÍNICA DERMATOLÓGICA LTDA	DEFERIDO
50722/2022	*	BIOESTETIK CLÍNICA DE BIOMEDICINA ESTÉTICA EIRELI ME	DEFERIDO

EDITAL Nº 702/2022 - 17/11/2022

P.A	OA.	REQUERENTE	DESPACHO
56535/2016	29097/2022	MARIA PAULA NEGRÃO DE FREITAS	DEFERIDO
55685/2017	25097/2022	INOVAT INDÚSTRIA FARMACÊUTICA LTDA	DEFERIDO
35749/2022	*	DELLOS ODONTOLOGIA LTDA	DEFERIDO

EDITAL Nº 703/2022 - 17/11/2022

P.A	OA.	REQUERENTE	DESPACHO
49713/2014	3260/2022	JODELMA VITAL DOS SANTOS ME	DEFERIDO
49713/2014	*	JODELMA VITAL DOS SANTOS ME	INDEFERIDO
49713/2014	26148/2022	JODELMA VITAL DOS SANTOS ME	INDEFERIDO
47171/2018	27455/2022	TOVANI BENZAQUEN COMÉRCIO IMPORTAÇÃO EXPORTAÇÃO E REPRESENTAÇÕES LTDA	DEFERIDO
47171/2018	25457/2022	TOVANI BENZAQUEN COMÉRCIO IMPORTAÇÃO EXPORTAÇÃO E REPRESENTAÇÕES LTDA	DEFERIDO
3110/2019	22295/2022	CUCINARE PRO ALIMENTAÇÃO LTDA	DEFERIDO
12761/2022	*	OPTIMUS SUPRIMENTOS EDUCACIONAIS LTDA	CANC. DE CEVS
37036/2022	*	ANA SANCHES COSMÉTICOS E ESTÉTICA LTDA	INDEFERIDO E CANC. CEVS

EDITAL Nº 704/2022 - 17/11/2022

P.A	OA.	REQUERENTE	DESPACHO
64299/2016	*	UNIDADE BÁSICA DE SAÚDE SANTO AFONSO	INDEFERIDO E CANC. CEVS
64303/2016	*	UNIDADE BÁSICA DE SAÚDE SANTO AFONSO	INDEFERIDO E CANC. CEVS
37759/2017	13416/2021	IMPACTO MANUTENCAO PINTURA CONSERVACAO DE AERONAVES E SERVIÇOS AUXILIARES LTDA	INDEFERIDO E CANC. CEVS
62760/2018	*	PRATA CLÍNICA ODONTOLÓGICA LTDA	INDEFERIDO E CANC. CEVS
16981/2019	16359/2022	SYNCROMED DIAGNÓSTICOS E TREINAMENTOS LTDA	INDEFERIDO E CANC. CEVS

EDITAL Nº 705/2022 - 17/11/2022

P.A	OA.	REQUERENTE	DESPACHO
15226/2010	27052/2022	MIYAFARMA DROGARIAS LTDA	DEFERIDO
15226/2010	28891/2022	MIYAFARMA DROGARIAS LTDA	DEFERIDO
57857/2012	30447/2022	RAIA DROGASIL SA	DEFERIDO
60156/012	28973/2022	MGM FARMA LTDA ME	DEFERIDO
50936/2022	*	OL CARVALHO ESTÉTICA DE UNHAS LTDA ME	INDEFERIDO

DEPARTAMENTO FINANCEIRO DA SAÚDE

CRONOLOGIA DE PAGAMENTO

Cumprindo as exigências do Artigo 1º da Lei Municipal n° 5.209, de 1º de outubro de 1998, e artigo 5º da Lei Federal nº 8.666/93, encontram-se afixadas nos Átrios da Secretaria da Fazenda e do Gabinete do Prefeito, para conhecimento público, as justificativas dos pagamentos que serão efetuados fora da ordem cronológica de pagamento aos seguintes credores:

ASSOCIAÇÃO FUNDO DE INCENTIVO A PESQUISA
CNPJ: 47.673.793/0004-16
CONTRATO/PEDIDO: 19701/2022-DLC - Secretaria da Saúde
EMPENHO: 11659/2022
LIQUIDAÇÃO: 41181/2022
PROCESSO ADMINISTRATIVO: 38729/2022
OBJETO: Prestação de serviços de realização de exames de polissonografia simples (padrão) e com CPAP ou com SPLIT NIGHT.
VALOR: R$ 13.646,70 (treze mil e seiscentos e quarenta e seis reais e setenta centavos), referente a recursos vinculados - Secretaria da Saúde.
NOTA FISCAL: 54523
PERÍODO: 01/10/2022 a 31/10/2022
EXIGIBILIDADE: 16/12/2022
JUSTIFICATIVA: Trata-se de prestação de serviços de realização de exames de polissonografia simples (padrão) e com CPAP ou com SPLIT NIGHT e sua falta prejudicaria toda a população usuária do SUS.

CONGREGAÇÃO DAS FILHAS DE N. SRA. STELLA MARIS
CNPJ: 49.052.533/0001-06
CONVÊNIO: 5202/2021 - FMS - Secretaria da Saúde
EMPENHO: 1781/2022
LIQUIDAÇÃO: 41733/2022
PROCESSO ADMINISTRATIVO: 1171/2022
OBJETO: Execução de serviços e exames de média e alta complexidade ambulatorial e hospitalar de atenção à saúde, e integrar o hospital na rede regionalizada e hierarquizada de estabelecimento de saúde que constituem o SUS/Guarulhos a titulo de subvenção social.
VALOR: R$ 500.000,00 (quinhentos mil reais),referente a recursos vinculados - Secretaria da Saúde.
PERÍODO: Dezembro/2022
EXIGIBILIDADE: 02/12/2022
JUSTIFICATIVA: Através deste convênio, estão sendo prestados serviços e exames de média e alta complexidade ambulatorial e hospitalar de atenção à saúde, e integrar o hospital na rede regionalizada e hierarquizada de estabelecimento de saúde a titulo de subvenção social. A falta de pagamento impossibilitaria a continuidade dos serviços prejudicando o atendimento à população usuária do SUS.

CONGREGAÇÃO DAS FILHAS DE N. SRA. STELLA MARIS
CNPJ: 49.052.533/0001-06
CONVÊNIO: 5302/2021 - FMS - Secretaria da Saúde
EMPENHO: 5051/2022
LIQUIDAÇÃO: 41737/2022
PROCESSO ADMINISTRATIVO: 1170/2022
OBJETO: Execução de serviços e exames de média e alta complexidade ambulatorial e hospitalar de atenção à saúde, e integrar o hospital na rede regionalizada e hierarquizada de estabelecimento de saúde que constituem o SUS/Guarulhos.
VALOR: R$ 2.428.017,43 (dois milhões e quatrocentos e vinte e oito mil e dezessete reais e quarenta e três centavos). Referente a recursos vinculados - Secretaria da Saúde.
PERÍODO: Dezembro/2022
EXIGIBILIDADE: 02/12/2022
JUSTIFICATIVA: Através deste convênio, estão sendo prestados serviços médicos em nível ambulatorial e hospitalar. A falta de pagamento impossibilitaria a continuidade dos serviços prejudicando o atendimento á população usuária do SUS.

DUPATRI HOSPITALAR COMÉRCIO, IMPORTAÇÃO E EXPORTAÇÃO LTDA
CNPJ: 04.027.894/0007-50
PROCESSO ADMINISTRATIVO: 2966/2022 - Secretaria da Saúde
EMPENHO: 16078/2022
LIQUIDAÇÃO: 41448/2022
OBJETO: Fornecimento de insulina glargina.
VALOR: R$ 93.310,00 (noventa e três mil, trezentos e dez reais), referente a recursos vinculados - Secretaria da Saúde.
NOTA FISCAL: 271887
EXIGIBILIDADE: 25/11/2022
JUSTIFICATIVA: Tal solicitação se faz necessária, por se tratar de atendimento a Mandado de Segurança, uma vez que esse item não faz parte dos que são oferecidos à população pela rede deste município.

INSTITUTO DE REABILITAÇÃO DR. ARTHUR WERLE LTDA
CNPJ: 03.820.273/0001-70
CONTRATO/PEDIDO: 3802/2022-FMS - Secretaria da Saúde
EMPENHO: 12557/2022
LIQUIDAÇÃO: 40271/2022 e 40275/2022
OBJETO: Pagamento de serviços de hidroterapia.
VALOR: R$ 1.080,00 (um mil e oitenta reais), referente a recursos vinculados - Secretaria da Saúde.
NOTA FISCAL: 8781 e 8833
EXIGIBILIDADE: 02/11/2022 e 06/12/2022
JUSTIFICATIVA: Tal solicitação se faz necessária, por se tratar de atendimento a Mandado de Segurança, uma vez que esse item não faz parte dos itens que são oferecidos à população pela rede deste município.

LOCAMEDI LOCAÇÃO DE EQUIPAMENTOS E ASSISTÊNCIA MÉDICA LTDA
CNPJ: 09.003.066/0001-00
CONTRATO/PEDIDO: 36801/2019 - DLC - Secretaria da Saúde
EMPENHO: 475/2022, 16042/2022 e 19828/2022
LIQUIDAÇÃO: 40015/2022, 40019/2022, 40044/2022 e 40051/2022
OBJETO: Locação de ambulâncias, sem combustível, sem motorista e quilometragem livre.
VALOR: R$ 228.314,40 (duzentos e vinte e oito mil, trezentos e catorze reais e quarenta centavos), referente a recursos vinculados - Secretaria da Saúde.
NOTA FISCAL: 541, 542 e 579
PERÍODO: Setembro/2022 e Outubro/2022
EXIGIBILIDADE: 06/12/2022
JUSTIFICATIVA: Trata-se de prestação de serviços de locação de ambulâncias, sem combustível, sem motorista e quilometragem livre e sua falta prejudicaria o bom andamento dos serviços.

PÉROLA IMPORTADORA E DISTRIBUIDORA HOSPITALAR EIRELI
CNPJ: 30.888.187/0001-72
PROCESSO ADMINISTRATIVO: 31032/2022 - Secretaria da Saúde
EMPENHO: 12709/2022
LIQUIDAÇÃO: 41753/2022
OBJETO: Fornecimento de algodão ortopédico.
VALOR: R$ 8.656,65 (oito mil, seiscentos e cinquenta e seis reais e sessenta e cinco centavos), referente a recursos vinculados - Secretaria da Saúde.
NOTA FISCAL: 6587
EXIGIBILIDADE: 30/09/2022
JUSTIFICATIVA: Trata-se de fornecimento de algodão ortopédico utilizados nos hospitais e unidades de pronto atendimento e sua falta prejudicaria a população usuária do SUS.

SANTA CASA DE MISERICORDIA DE OLIVEIRA DOS CAMPINHOS - INSV - INST. DE SAÚDE N. SENHORA DA VITÓRIA
CNPJ: 13.824.560/0001-02
CONTRATO/PEDIDO: 4322/2021-FMS - Secretaria da Saúde
EMPENHO: 5122/2022
LIQUIDAÇÃO: 41990/2022
PROCESSO ADMINISTRATIVO: 52024/2021- Secretaria da Saúde
OBJETO: Gestão compartilhada da execução dos serviços e demais ações de saúde a serem realizadas na unidade de Pronto Atendimento Taboão (UPA Taboão) que assegurem assistência universal e gratuita à população em regime de 24 horas/dia.
VALOR: R$ 1.931.859,15 (um milhão, novecentos e trinta e um mil, oitocentos e cinquenta e nove reais e quinze centavos), referente a recursos vinculados - Secretaria da Saúde.
PERÍODO: Dezembro/2022
EXIGIBILIDADE: 02/12/2022
JUSTIFICATIVA: Trata-se de gestão compartilhada da execução dos serviços e demais ações de saúde a serem realizadas na unidade de Pronto Atendimento Taboão (UPA Taboão) que assegurem assistência universal e gratuita à população em regime de 24 horas/dia e sua falta prejudicaria a população usuária do SUS.

VANCEL TRANSPORTADORA TURÍSTICA EIRELI
CNPJ: 60.138.864/0001-04
CONTRATO/PEDIDO: 501/2018, 30901/2018 e 54301/2021 -DLC - Secretaria da Saúde
EMPENHO: 3437/2022, 8411/2022, 11372/2022, 15521/2022 e 17971/2022
LIQUIDAÇÃO: 40560/2022, 40561/2022, 40588/2022, 40975/2022 e 40977/2022
OBJETO: Locação de veículos com condutor, manutenção e combustível.
VALOR: R$ 842.343,70 (oitocentos e quarenta e dois mil, trezentos e quarenta e três reais e setenta centavos), referente a recursos vinculados - Secretaria da Saúde.
NOTA FISCAL: 542, 544 e 546
PERÍODO: 01/10/2022 à 31/10/2022

EXIGIBILIDADE: 08/12/2022 e 09/12/2022
JUSTIFICATIVA: Trata-se da locação de veículos com condutor, manutenção e combustível e a falta do serviço acarretaria prejuízos aos pacientes usuários do SUS.
WHITE MARTINS GASES INDUSTRIAIS DO NORDESTE LTDA
CNPJ: 24.380.578/0020-41
CONTRATO/PEDIDO: 29401/2019 - DLC - Secretaria da Saúde
EMPENHO: 748/2022
LIQUIDAÇÃO: 41764/2022
OBJETO: Trata-se de locação de tanques estacionários e cilindros com manutenção.
VALOR: R$ 810,00 (oitocentos e dez reais), referente a recursos vinculados - Secretaria da Saúde
NOTAS FISCAIS: 138624
EXIGIBILIDADE: 13/05/2022
JUSTIFICATIVA: Trata-se de locação de tanques estacionários e cilindros com manutenção e sua falta prejudicaria a assistência à população usuária do SUS.
LOCAÇÃO DE IMÓVEL DESTINADO À INSTALAÇÃO DA UNIDADE BÁSICA DE SAÚDE JOVAIA - SECRETARIA DA SAÚDE
IMOBILIÁRIA MESQUITA LTDA
CNPJ: 44.275.063/0001-26
PROCESSO ADMINISTRATIVO: 68627/2018 - Secretaria da Saúde
EMPENHO: 20729/2022
LIQUIDAÇÃO: 41987/2022
OBJETO: Pagamento indenizatório da locação do imóvel sito à Avenida Brigadeiro Faria Lima. 1361 - Cocaia-Guarulhos - SP.
VALOR: R$ 136.858,92 (cento e trinta e seis mil, oitocentos e cinquenta e oito reais e noventa e dois centavos) referente a recursos vinculados - Secretaria da Saúde.
PERÍODO: 01/01/2022 à 26/10/2022
EXIGIBILIDADE: 23/11/2022
JUSTIFICATIVA: Trata-se de pagamento indenizatório da locação de imóvel destinado para instalação da UBS - Jovaia. A interrupção dessa locação causaria enormes transtornos à população usuária.
LOCAÇÃO DE IMÓVEL DESTINADO À INSTALAÇÃO DA UNIDADE BÁSICA DE SAÚDE DO CABUÇU - SECRETARIA DA SAÚDE
LUIZ MARCELO AMIDANI DE ANDRADE
CPF: 044.615.508-00
PROCESSO ADMINISTRATIVO: 33573/2022 - Secretaria da Saúde.
EMPENHO: 18101/2022
LIQUIDAÇÃO: 41984/2022 e 41985/2022
OBJETO: Locação do imóvel sito à Rua Cabuçu, 18 B - Jd. Cabuçu - Guarulhos/SP
VALOR: R$ 9.400,00 (nove mil e quatrocentos reais), referente a recursos vinculados - Secretaria da Saúde.
PERÍODO: 03/10/2022 à 03/11/2022 e 04/11/2022 à 03/12/2022
EXIGIBILIDADE: 23/11/2022 e 03/12/2022
JUSTIFICATIVA: Trata-se locação de imóvel destinado à Instalação da Unidade Básica de Saúde do Cabuçu e a interrupção do pagamento dessa locação causaria enormes transtornos no atendimento à população usuária.

SECRETARIA DA FAZENDA

PORTARIA Nº 37/2022-SF

O Secretário da Fazenda, Ibrahim Faouzi El Kadi, no uso das atribuições que lhe foram conferidas pelo Decreto Municipal 33857/16, art. 3º, § 6º, c/c com a Lei Municipal 7550/17, art. 35, inc. IV, considerando o disposto no artigo 51 da Lei Federal 8666/93 e, considerando, ainda, a indicação de técnicos designados pela Secretaria de Administrações Regionais.
NOMEIA:
Art. 1º A Comissão Técnica Especial atuará especificamente no PA 71101/17 e será composta pelos seguintes membros:
• Nivair Donizetti Caldato - CF.6498;
• Tadeu Dias Alves - CF.60740;
• André Geronazzo Fernandes - CF.38848;
• Ezequiel Pires de Oliveira - CF.43956;
• Rosilene Aparecida Santiago - CF.48008;
• Paulo Roberto Ferreira Júnior - CF.50073
• André Geronazzo Fernandes CF 38848
Art. 2º A Comissão nomeada atuará em conjunto com a Comissão Permanente de Licitação da Secretaria da Fazenda, tendo em vista que o objeto demandado requer análise técnica específica.
Art. 3º Compete à Comissão Técnica nomeada:
I - manifestação objetiva, fundamentada, motivada e conclusiva em relação a documentação técnica, proposta (técnica ou comercial) e recursos, quando solicitado pela Comissão Permanente de Licitação.
II - promoção de diligência destinada a esclarecer ou complementar a instrução do processo, caso seja necessária, para conclusão da análise técnica solicitada pela Comissão Permanente de Licitação.
III - participar e auxiliar o trabalho de abertura de sessão pública e julgamento da licitação, quando solicitado pela Comissão Permanente de Licitação;
Art. 4º Todos os atos da Comissão Técnica deverão ser firmados por, no mínimo, 3 (três) membros, conforme artigo 51 da Lei Federal 8666/93.
Art. 5º Na hipótese de qualquer membro da Comissão não concordar com a maioria, deverá efetivar voto em separado, devidamente fundamentado e registrado.
Art. 6º A presente Portaria entrará em vigor a partir de sua publicação, revogando-se as disposições em contrário.

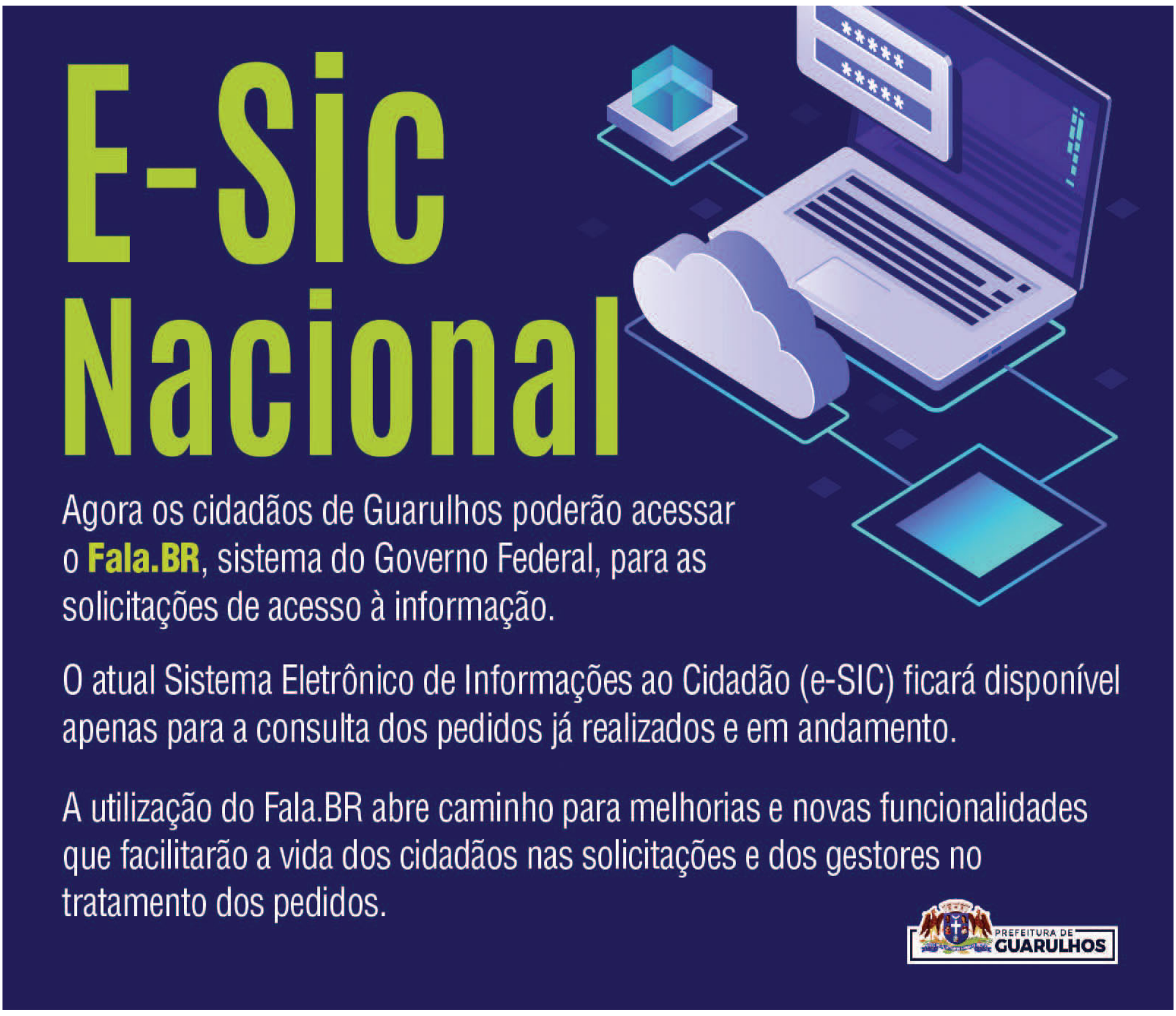

DEPARTAMENTO DA DESPESA

RELATÓRIO RESUMIDO DA EXECUÇÃO ORÇAMENTÁRIA
BALANÇO ORÇAMENTÁRIO
ORÇAMENTOS FISCAL E DA SEGURIDADE SOCIAL

MUNICÍPIO: GUARULHOS/SP - PODER EXECUTIVO
CNPJ: 46.319.000/0001-50
Exercício: 2022
Período de referência: BIMESTRE SETEMBRO - OUTUBRO
CVA:

RREO - Anexo 1 (LRF, Art. 52, inciso I, alíneas "a" e "b" do inciso II e § 1º)

CAMPO	RECEITAS	PREVISÃO INICIAL	PREVISÃO ATUALIZADA (a)	RECEITAS REALIZADAS No Bimestre (b)	% (b/a)	Até o Bimestre (c)	% (c/a)	SALDO (a-c)
1	**RECEITAS (EXCETO INTRA- ORÇAMENTÁRIAS) (I)**	**5.600.748.125,00**	**6.179.517.153,53**	**813.232.372,90**	**13,16**	**4.584.585.655,66**	**74,19**	**1.594.931.497,87**
2	**RECEITAS CORRENTES**	**5.041.449.045,00**	**5.506.077.176,89**	**812.389.862,65**	**14,75**	**4.556.834.082,30**	**82,76**	**949.243.094,59**
3	RECEITA TRIBUTÁRIA	**1.822.639.500,00**	**2.033.678.018,88**	**261.344.178,86**	**12,85**	**1.502.660.705,33**	**73,89**	**531.017.313,55**
4	Impostos	1.683.173.000,00	1.850.868.450,43	251.549.043,67	13,59	1.424.700.804,95	76,97	426.167.645,48
5	Taxas	138.414.500,00	181.980.391,93	9.701.947,52	5,33	77.386.619,85	42,52	104.593.772,08
6	Contribuição de Melhoria	1.052.000,00	829.176,52	93.187,67	11,24	573.280,53	69,14	255.895,99
7	RECEITA DE CONTRIBUIÇÕES	**184.283.325,00**	**184.283.325,00**	**34.703.247,25**	**18,83**	**174.825.252,18**	**94,87**	**9.458.072,82**
8	Contribuições Sociais	104.783.325,00	104.783.325,00	20.787.110,19	19,84	108.359.170,89	103,41	-3.575.845,89
9	Contribuição de Intervenção no Domínio Econômico	0,00	0,00	0,00	0,00	0,00	0,00	0,00
10	Contribuição de Iluminação Pública	79.500.000,00	79.500.000,00	13.916.137,06	17,50	66.466.081,29	83,61	13.033.918,71
11	RECEITA PATRIMONIAL	**94.210.900,00**	**114.740.925,78**	**21.241.261,13**	**18,51**	**173.077.336,43**	**150,84**	**-58.336.410,65**
12	Exploração do Patrimônio Imobiliário do Estado	1.000,00	561.730,50	0,00	0,00	0,00	0,00	561.730,50
13	Valores Mobiliários	90.948.900,00	105.930.195,28	21.241.261,13	20,05	166.471.379,95	157,15	-60.541.184,67
14	Delegação de Serviços Públicos Mediante Concessão, Permissão, Autorização ou Licença	3.261.000,00	8.249.000,00	0,00	0,00	6.605.956,48	80,08	1.643.043,52
15	Exploração de Recursos Naturais	0,00	0,00	0,00	0,00	0,00	0,00	0,00
16	Exploração do Patrimônio Intangível	0,00	0,00	0,00	0,00	0,00	0,00	0,00
17	Cessão de Direitos	0,00	0,00	0,00	0,00	0,00	0,00	0,00
18	Demais Receitas Patrimoniais	0,00	0,00	0,00	0,00	0,00	0,00	0,00
19	RECEITA AGROPECUÁRIA	**0,00**	**0,00**	**0,00**	**0,00**	**0,00**	**0,00**	**0,00**
20	Receita da Produção Vegetal	0,00	0,00	0,00	0,00	0,00	0,00	0,00
21	Receita da Produção Animal e Derivados	0,00	0,00	0,00	0,00	0,00	0,00	0,00
22	Outras Receitas Agropecuárias	0,00	0,00	0,00	0,00	0,00	0,00	0,00
23	RECEITA INDUSTRIAL	**0,00**	**0,00**	**0,00**	**0,00**	**0,00**	**0,00**	**0,00**
24	Receita da Indústria Extrativa Mineral	0,00	0,00	0,00	0,00	0,00	0,00	0,00
25	Receita da Indústria de Transformação	0,00	0,00	0,00	0,00	0,00	0,00	0,00
26	Receita da Indústria de Construção	0,00	0,00	0,00	0,00	0,00	0,00	0,00
27	Outras Receitas Industriais	0,00	0,00	0,00	0,00	0,00	0,00	0,00
28	RECEITA DE SERVIÇOS	**31.731.920,00**	**36.292.755,39**	**6.633.790,15**	**18,28**	**34.363.304,61**	**94,68**	**1.929.450,78**
29	Serviços Administrativos e Comerciais Gerais	4.365.080,00	285.206,72	48.595,80	17,04	259.332,90	90,93	25.873,82
30	Serviços e Atividades Referentes à Navegação e ao Transporte	0,00	0,00	0,00	0,00	0,00	0,00	0,00
31	Serviços e Atividades Referentes à Saúde	11.941.840,00	11.941.840,00	2.365.737,27	19,81	11.213.029,98	93,90	728.810,02
32	Serviços e Atividades Financeiras	0,00	0,00	0,00	0,00	0,00	0,00	0,00
33	Outros Serviços	15.425.000,00	24.065.708,67	4.219.457,08	17,53	22.890.941,73	95,12	1.174.766,94
34	TRANSFERÊNCIAS CORRENTES	**2.810.028.600,00**	**3.005.175.096,76**	**459.154.311,24**	**15,28**	**2.532.282.127,84**	**84,26**	**472.892.968,92**
35	Transferências da União e de suas Entidades	434.777.000,00	535.932.923,50	90.329.838,86	16,85	436.013.153,26	81,36	99.919.770,24
36	Transferências dos Estados e do Distrito Federal e de suas Entidades	1.695.709.000,00	1.713.583.299,51	254.938.217,57	14,88	1.455.971.958,95	84,97	257.611.340,56
37	Transferências dos Municípios e de suas Entidades	0,00	0,00	0,00	0,00	0,00	0,00	0,00
38	Transferências de Instituições Privadas	965.000,00	1.179.686,01	33.306,24	2,82	222.736,46	18,88	956.949,55
39	Transferências de Outras Instituições Públicas	677.767.600,00	753.669.187,74	113.778.265,61	15,10	639.533.038,92	84,86	114.136.148,82
40	Transferências do Exterior	0,00	0,00	0,00	0,00	0,00	0,00	0,00
41	Transferências de Pessoas Físicas	810.000,00	810.000,00	74.682,96	9,22	541.240,25	17.237,70	268.759,75
42	Transferências Provenientes de Depósitos Não Identificados	0,00	0,00	0,00	0,00	0,00	0,00	0,00
43	OUTRAS RECEITAS CORRENTES	**98.554.800,00**	**131.907.055,08**	**29.313.074,02**	**22,22**	**139.625.355,91**	**105,85**	-7.718.300,83
44	Multas Administrativas, Contratuais e Judiciais	45.067.600,00	67.372.853,30	19.651.745,19	29,17	73.375.915,06	108,91	-6.003.061,76
45	Indenizações e Restituições	26.400.450,00	29.997.027,92	2.514.387,54	8,38	26.586.178,62	88,63	3.410.849,30
46	Bens, Direitos e Valores Incorporados ao Patrimônio Público	0,00	0,00	0,00	0,00	0,00	0,00	0,00
47	Multas e Juros de Mora das Receitas de Capital	0,00	0,00	0,00	0,00	0,00	0,00	0,00
48	Demais Receitas Correntes	27.086.750,00	34.537.173,36	7.146.941,29	20,69	39.663.262,23	114,84	-5.126.088,87
49	**RECEITAS DE CAPITAL**	**559.299.080,00**	**673.439.976,64**	**842.510,25**	**0,13**	**27.751.573,36**	**4,12**	**645.688.403,28**
50	OPERAÇÕES DE CRÉDITO	**448.145.680,00**	**528.820.680,00**	**0,00**	**0,00**	**12.637.060,20**	**2,39**	**516.183.619,80**
51	Operações de Crédito Internas	268.145.680,00	348.820.680,00	0,00	0,00	12.637.060,20	3,62	336.183.619,80
52	Operações de Crédito Externas	180.000.000,00	180.000.000,00	0,00	0,00	0,00	0,00	180.000.000,00
53	ALIENAÇÃO DE BENS	**15.400,00**	**15.400,00**	**0,00**	**0,00**	**0,00**	**0,00**	**15.400,00**
54	Alienação de Bens Móveis	15.400,00	15.400,00	0,00	0,00	0,00	0,00	15.400,00

RELATÓRIO RESUMIDO DA EXECUÇÃO ORÇAMENTÁRIA
BALANÇO ORÇAMENTÁRIO
ORÇAMENTOS FISCAL E DA SEGURIDADE SOCIAL

MUNICÍPIO: GUARULHOS/SP - PODER EXECUTIVO
CNPJ: 46.319.000/0001-50
Exercício: 2022
Período de referência: BIMESTRE SETEMBRO - OUTUBRO
CVA:

RREO - Anexo 1 (LRF, Art. 52, inciso I, alíneas "a" e "b" do inciso II e § 1º)

55	Alienação de Bens Imóveis	0,00	0,00	0,00	0,00	0,00	0,00	0,00
56	AMORTIZAÇÃO DE EMPRÉSTIMOS	0,00	0,00	0,00	0,00	0,00	0,00	0,00
57	TRANSFERÊNCIAS DE CAPITAL	**111.138.000,00**	**144.603.896,64**	**842.510,25**	**0,58**	**15.114.513,16**	**10,45**	**129.489.383,48**
58	Transferências da União e de suas Entidades	80.631.000,00	90.830.539,49	835.010,25	0,92	9.930.599,53	10,93	80.899.939,96
59	Transferências dos Estados e do Distrito Federal e de suas Entidades	30.507.000,00	53.773.357,15	7.500,00	0,01	5.183.913,63	9,64	48.589.443,52
60	Transferências dos Municípios e de suas Entidades	0,00	0,00	0,00	0,00	0,00	0,00	0,00
61	Transferências de Instituições Privadas	0,00	0,00	0,00	0,00	0,00	0,00	0,00
62	Transferências de Outras Instituições Públicas	0,00	0,00	0,00	0,00	0,00	0,00	0,00
63	Transferências do Exterior	0,00	0,00	0,00	0,00	0,00	0,00	0,00
64	Transferências de Pessoas Físicas	0,00	0,00	0,00		0,00	0,00	0,00
65	Transferências Provenientes de Depósitos Não Identificados	0,00	0,00	0,00	0,00	0,00	0,00	0,00
66	OUTRAS RECEITAS DE CAPITAL	**0,00**	**0,00**	**0,00**	**0,00**	**0,00**	**0,00**	**0,00**
67	Integralização do Capital Social	0,00	0,00	0,00	0,00	0,00	0,00	0,00
68	Dívida Ativa Prov. da Amortiz. de Emp. Financiamentos	0,00	0,00	0,00	0,00	0,00	0,00	0,00
69	Receitas de Capital Diversas - Rec. Capital	0,00	0,00	0,00	0,00	0,00	0,00	0,00
70	**RECEITAS (INTRA-ORÇAMENTÁRIAS) (II)**	**197.908.738,00**	**197.908.738,00**	**32.803.108,49**	**16,57**	**168.238.723,52**	**85,01**	**29.670.014,48**
71	RECEITA TRIBUTÁRIA	0,00	0,00	0,00	0,00	0,00	0,00	0,00
72	RECEITA DE CONTRIBUIÇÕES	172.806.158,00	172.806.158,00	30.983.518,28	17,93	156.030.556,36	90,29	16.775.601,64
73	RECEITA DE SERVIÇOS	25.102.580,00	25.102.580,00	1.819.590,21	7,25	12.208.167,16	48,63	12.894.412,84
74	OUTRAS RECEITAS	0,00	0,00	0,00	0,00	0,00	0,00	0,00
75	**SUBTOTAL DAS RECEITAS (III) = (I+II)**	**5.798.656.863,00**	**6.377.425.891,53**	**846.035.481,39**	**13,27**	**4.752.824.379,18**	**74,53**	**1.624.601.512,35**
76	**OPERAÇÕES DE CRÉDITO / REFINANCIAMENTO (IV)**	0,00	0,00	0,00	0,00	0,00	0,00	0,00
77	Operações de Crédito Internas - Ref.	0,00	0,00	0,00	0,00	0,00	0,00	0,00
78	Mobiliária	0,00	0,00	0,00	0,00	0,00	0,00	0,00
79	Contratual	0,00	0,00	0,00	0,00	0,00	0,00	0,00
80	Operações de Crédito Externas - Ref.	0,00	0,00	0,00	0,00	0,00	0,00	0,00
81	Mobiliária - Créd. Externo	0,00	0,00	0,00	0,00	0,00	0,00	0,00
82	Contratual - Créd. Externo	0,00	0,00	0,00	0,00	0,00	0,00	0,00
83	**SUBTOTAL COM REFINANCIAMENTO (V) = (III+IV)**	**5.798.656.863,00**	**6.377.425.891,53**	**846.035.481,39**	**13,27**	**4.752.824.379,18**	**74,53**	**1.624.601.512,35**
84	**DÉFICIT (VI)**	0,00	0,00	0,00	0,00	0,00	0,00	0,00
85	**TOTAL (VII) = (V+VI)**	**5.798.656.863,00**	**6.377.425.891,53**	**846.035.481,39**	**13,27**	**4.752.824.379,18**	**74,53**	**1.624.601.512,35**
86	SALDOS DE EXERCÍCIOS ANTERIORES (UTILIZADOS PARA CRÉDITOS ADICIONAIS)	0,00	0,00	0,00	0,00	0,00	0,00	0,00
87	Superávit Financeiro	0,00		0,00	0,00	0,00	0,00	0,00
88	Reabertura de Créditos Adicionais	0,00	0,00	0,00	0,00	0,00	0,00	0,00

RELATÓRIO RESUMIDO DA EXECUÇÃO ORÇAMENTÁRIA
BALANÇO ORÇAMENTÁRIO
ORÇAMENTOS FISCAL E DA SEGURIDADE SOCIAL

MUNICÍPIO: GUARULHOS/SP - PODER EXECUTIVO
CNPJ: 46.319.000/0001-50
Exercício: 2022
Período de referência: BIMESTRE SETEMBRO - OUTUBRO
CVA:

RREO - Anexo 1 (LRF, Art. 52, inciso I, alíneas "a" e "b" do inciso II e § 1º)

CAMPO	DESPESAS	DOTAÇÃO INICIAL (d)	CRÉDITOS ADICIONAIS (e)	DOTAÇÃO ATUALIZADA (f) = (d+e)	DESPESAS EMPENHADAS			DESPESAS LIQUIDADAS			DESPESAS PAGAS
					No Bimestre	Até o Bimestre (g)	Saldo (h) = (f-g)	No Bimestre	Até o Bimestre (i)	Saldo (j) = (f-h)	Até o Bimestre (k)
81	**DESPESAS (EXCETO INTRA- ORÇAMENTÁRIAS) (VIII)**	**5.575.750.846,39**	**824.819.130,63**	**6.400.569.977,02**	**646.642.399,64**	**4.592.912.458,73**	**1.807.657.518,29**	**828.502.606,73**	**3.813.032.391,54**	**2.587.537.585,48**	**3.588.282.086,30**
82	**DESPESAS CORRENTES**	**4.144.714.173,02**	**726.406.640,82**	**4.871.120.813,84**	**619.355.468,54**	**4.100.749.242,23**	**770.371.571,61**	**790.998.254,34**	**3.568.462.876,05**	**1.302.657.937,79**	**3.358.895.655,29**
83	PESSOAL E ENCARGOS SOCIAIS	1.989.162.876,43	70.356.971,07	2.059.519.847,50	368.356.244,15	1.669.259.068,83	390.260.778,67	368.453.094,50	1.669.089.029,67	390.430.817,83	1.659.262.970,22
84	JUROS E ENCARGOS DA DÍVIDA	41.513.803,37	16.673.868,41	58.187.671,78	95.036,44	56.616.801,26	1.570.870,52	8.981.676,40	40.031.078,59	18.156.593,19	40.031.078,59
85	OUTRAS DESPESAS CORRENTES	2.114.037.493,22	639.375.801,34	2.753.413.294,56	250.904.187,95	2.374.873.372,14	378.539.922,42	413.563.483,44	1.839.342.767,79	894.070.526,77	1.659.601.606,48
86	**DESPESAS DE CAPITAL**	**1.014.240.204,57**	**97.687.959,67**	**1.111.928.164,24**	**27.286.931,10**	**492.163.216,50**	**619.764.947,74**	**37.504.352,39**	**244.569.515,49**	**867.358.648,75**	**229.386.431,01**
87	INVESTIMENTOS	814.704.822,93	114.198.393,46	928.903.216,39	27.157.961,10	330.257.109,82	598.646.106,57	23.768.458,79	97.107.065,05	831.796.151,34	85.566.266,63
88	INVERSÕES FINANCEIRAS	113.354.107,07	-12.089.102,69	101.265.004,38	128.970,00	81.535.540,31	19.729.464,07	262.918,59	81.374.851,14	19.890.153,24	77.732.565,09
89	AMORTIZAÇÃO DA DÍVIDA	86.181.274,57	-4.421.331,10	81.759.943,47	0,00	80.370.566,37	1.389.377,10	13.472.973,01	66.087.599,30	15.672.344,17	66.087.599,29
90	**RESERVA DE CONTINGÊNCIA**	**416.796.468,80**	**724.530,14**	**417.520.998,94**	**0,00**	**0,00**	**417.520.998,94**	**0,00**	**0,00**	**417.520.998,94**	**0,00**
91	**RESERVA DO RPPS**	0,00	0,00	0,00	0,00	0,00	0,00	0,00	0,00	0,00	0,00
92	**DESPESAS INTRA-ORÇAMENTÁRIAS (IX)**	**222.906.016,61**	**-7.405.625,71**	**215.500.390,90**	**29.991.549,88**	**162.838.794,05**	**52.661.596,85**	**32.895.006,33**	**159.112.893,64**	**56.387.497,26**	**144.744.684,22**
93	OBRIGAÇÕES PATRONAIS	195.567.000,00	-12.499.164,69	183.067.835,31	28.320.461,50	133.595.970,70	49.471.864,61	28.320.461,50	133.595.970,70	49.471.864,61	119.227.761,28
94	OUTROS SERVIÇOS DE TERCEIROS - PESSOA JURÍDICA	10.350.000,00	1.835.000,00	12.185.000,00	1.671.088,38	8.995.267,76	3.189.732,24	1.819.590,21	8.372.766,41	3.812.233,59	8.372.766,41
95	OBRIGAÇÕES CONTRIBUTIVAS DIVERSAS	0,00	0,00	0,00	0,00	0,00	0,00	0,00	0,00	0,00	0,00
96	DESPESAS DE EXERCÍCIOS ANTERIORES	3.000.000,00	765.000,00	3.765.000,00	0,00	3.765.000,00	0,00	0,00	3.764.931,66	68,34	3.764.931,66
97	JUROS SOBRE A DÍVIDA POR CONTRATO	2.989.016,61	452.381,06	3.441.397,67	0,00	3.441.397,67	0,00	581.428,30	2.511.593,27	929.804,40	2.511.593,27
98	PRINCIPAL DA DÍVIDA CONTRATUAL RESGATADO	11.000.000,00	2.041.157,92	13.041.157,92	0,00	13.041.157,92	0,00	2.173.526,32	10.867.631,60	2.173.526,32	10.867.631,60
99	**SUBTOTAL DAS DESPESAS (X) = (VIII+IX)**	**5.798.656.863,00**	**817.413.504,92**	**6.616.070.367,92**	**676.633.949,52**	**4.755.751.252,78**	**1.860.319.115,14**	**861.397.613,06**	**3.972.145.285,18**	**2.643.925.082,74**	**3.733.026.770,52**
100	**AMORTIZAÇÃO DA DÍVIDA / REFINANCIAMENTO (XI)**	**0,00**	**0,00**	**0,00**	**0,00**	**0,00**	**0,00**	**0,00**	**0,00**	**0,00**	**0,00**
101	Amortização da Dívida Interna	**0,00**	**0,00**	**0,00**	**0,00**	**0,00**	**0,00**	**0,00**	**0,00**	**0,00**	**0,00**
102	Dívida Mobiliária	0,00	0,00	0,00	0,00	0,00	0,00	0,00	0,00	0,00	0,00
103	Outras Dívidas	0,00	0,00	0,00	0,00	0,00	0,00	0,00	0,00	0,00	0,00
104	Amortização da Dívida Externa	**0,00**	**0,00**	**0,00**	**0,00**	**0,00**	**0,00**	**0,00**	**0,00**	**0,00**	**0,00**
105	Dívida Mobiliária - Dív. Externa	0,00	0,00	0,00	0,00	0,00	0,00	0,00	0,00	0,00	0,00
106	Outras Dívidas - Dív. Externa	0,00	0,00	0,00	0,00	0,00	0,00	0,00	0,00	0,00	0,00
107	**SUBTOTAL COM REFINANCIAMENTO (XII) = (X+XI)**	**5.798.656.863,00**	**817.413.504,92**	**6.616.070.367,92**	**676.633.949,52**	**4.755.751.252,78**	**1.860.319.115,14**	**861.397.613,06**	**3.972.145.285,18**	**2.643.925.082,74**	**3.733.026.770,52**
108	**SUPERÁVIT (XIII)**	0,00	0,00	0,00	0,00		0,00	0,00	780.679.094,00	0,00	
109	**TOTAL (XIV) = (XII+XIII)**	**5.798.656.863,00**	**817.413.504,92**	**6.616.070.367,92**	**676.633.949,52**	**4.755.751.252,78**	**1.860.319.115,14**	**861.397.613,06**	**4.752.824.379,18**	**2.643.925.082,74**	**3.733.026.770,52**

Fonte: BALANCETES GERAIS CONSOLIDADOS DO MUNICÍPIO

RELATÓRIO RESUMIDO DA EXECUÇÃO ORÇAMENTÁRIA
DEMONSTRATIVO DA EXECUÇÃO DAS DESPESAS POR FUNÇÃO/SUBFUNÇÃO
ORÇAMENTOS FISCAL E DA SEGURIDADE SOCIAL

MUNICÍPIO: GUARULHOS/SP - PODER EXECUTIVO
CNPJ: 46.319.000/0001-50
Exercício: 2022
Período de referência: BIMESTRE SETEMBRO - OUTUBRO
CVA:
RREO - Anexo 2 (LRF, Art. 52, inciso II, alínea "c")

		Dotação Inicial	Dotação Atualizada (a)	Empenhado no Bimestre	Empenhado até o Bimestre (b)	Liquidado no Bimestre	Liquidado até o Bimestre (d)
	1 - Legislativa	**129.552.000,00**	**118.055.000,00**	**16.376.230,84**	**88.418.103,86**	**16.950.858,31**	**84.756.772,97**
31	Ação Legislativa	52.176.800,00	50.426.800,00	7.653.110,37	38.970.189,52	7.742.317,53	38.836.378,78
122	Administração Geral	77.375.200,00	67.628.200,00	8.723.120,47	49.447.914,34	9.208.540,78	45.920.394,19
	2 - Judiciária	**14.249.387,43**	**15.680.468,73**	**203.522,16**	**12.450.501,94**	**1.183.341,56**	**10.333.662,82**
62	Defesa do Interesse Público	14.249.387,43	15.680.468,73	203.522,16	12.450.501,94	1.183.341,56	10.333.662,82
	4 - Administração	**807.996.378,93**	**861.364.141,21**	**122.707.665,27**	**672.678.404,80**	**152.163.480,38**	**651.133.151,23**
121	Planejamento e Orçamento	121.000,00	121.000,00	0,00	0,00	0,00	0,00
122	Administração Geral	715.739.378,93	739.712.657,13	120.797.584,71	579.617.869,46	124.008.732,18	565.457.689,55
124	Controle Interno	31.000,00	31.000,00	0,00	0,00	0,00	0,00
125	Normatização e Fiscalização	0,00	0,00	0,00	0,00	0,00	0,00
126	Tecnologia da Informação	0,00	0,00	0,00	0,00	0,00	0,00
128	Formação de Recursos Humanos	0,00	0,00	0,00	0,00	0,00	0,00
129	Administração de Receitas	31.010.000,00	33.314.074,06	2.305.459,58	19.159.516,87	3.622.524,43	14.961.420,80
131	Comunicação Social	5.091.000,00	5.091.000,00	0,00	3.620.000,00	610.872,52	3.574.713,33
331	Proteção e Benefícios ao Trabalhador	56.000.000,00	82.666.410,02	-395.379,02	69.857.643,17	23.824.788,53	66.921.653,30
364	Ensino Superior	4.000,00	428.000,00	0,00	423.375,30	96.562,72	217.674,25
	6 - Segurança Pública	**13.354.000,00**	**14.896.430,34**	**1.330.899,75**	**8.156.187,45**	**619.154,00**	**5.564.065,41**
122	Administração Geral	5.124.000,00	6.847.209,86	1.120.339,95	4.473.114,35	314.360,22	2.421.661,26
181	Policiamento	3.499.000,00	3.304.220,48	25.000,00	2.900.017,68	206.716,15	2.611.700,91
182	Defesa Civil	4.731.000,00	4.745.000,00	185.559,80	783.055,42	98.077,63	530.703,24
	8 - Assistência Social	**51.615.000,00**	**65.113.808,16**	**3.113.488,85**	**51.445.151,64**	**7.956.289,00**	**41.280.112,51**
122	Administração Geral	2.540.000,00	1.466.067,27	38.835,56	693.988,23	38.835,56	693.988,23
241	Assistência ao Idoso	400.000,00	665.000,00	1.140,00	192.176,90	63.502,42	190.106,90
243	Assistência a Criança e ao adolescente	3.889.000,00	4.206.885,44	245.714,26	2.607.243,00	475.818,83	2.395.154,52
244	Assistência Comunitária	44.786.000,00	58.775.855,45	2.827.799,03	47.951.743,51	7.378.132,19	38.000.862,86
	9 - Previdência Social	**222.259.450,00**	**229.344.450,00**	**42.710.968,21**	**182.104.590,01**	**42.176.434,70**	**180.092.183,01**
122	Administração Geral	2.063.757,00	3.313.757,00	1.390.000,00	3.310.534,11	435.554,91	1.986.171,78
272	Previdência do regime Estatutário	220.195.693,00	226.030.693,00	41.320.968,21	178.794.055,90	41.740.879,79	178.106.011,23
	10 - Saúde	**1.150.585.581,20**	**1.302.125.241,20**	**214.630.394,34**	**1.193.928.694,01**	**228.591.874,09**	**1.059.580.305,61**
122	Administração Geral	99.957.950,00	84.925.704,19	18.632.359,68	49.007.963,52	20.800.460,89	43.115.034,20
301	Atenção Básica	271.536.000,00	305.323.049,05	50.419.480,67	273.104.164,98	53.036.432,52	255.412.904,57
302	Assistência Hospitalar e Ambulatorial	669.073.631,20	734.546.165,47	95.519.757,32	713.860.625,77	135.693.046,14	649.603.863,54
303	Suporte profilático e terapêutico	18.804.000,00	26.809.409,00	4.423.079,56	24.327.054,86	4.220.493,14	18.006.295,33
304	Vigilância Sanitária	1.519.000,00	792.058,82	134.942,22	388.790,96	71.363,71	110.952,86
305	Vigilância Epidemiológica	29.572.000,00	31.820.011,61	4.641.740,70	24.133.153,19	5.159.317,05	22.756.527,28
306	Alimentação e Nutrição	5.180.000,00	9.095.578,13	2.652.083,91	8.236.338,84	1.346.893,68	5.702.455,82
331	Proteção e Benefícios ao Trabalhador	51.000.000,00	84.070.264,93	33.541.553,96	80.498.177,33	3.598.470,64	44.499.847,45
846	Outros Encargos Especiais	3.943.000,00	24.743.000,00	4.665.396,32	20.372.424,56	4.665.396,32	20.372.424,56
	11 - Trabalho	**8.302.300,00**	**8.294.300,00**	**10.775,50**	**3.097.623,85**	**460.783,95**	**2.344.765,84**
122	Administração Geral	0,00	0,00	0,00	0,00	0,00	0,00
333	Empregabilidade	0,00	0,00	0,00	0,00	0,00	0,00
334	Fomento ao Trabalho	8.302.300,00	8.294.300,00	10.775,50	3.097.623,85	460.783,95	2.344.765,84
	12 - Educação	**1.216.784.389,57**	**1.515.753.660,69**	**173.652.647,30**	**1.212.920.007,04**	**215.247.262,94**	**1.006.465.553,23**
361	Ensino Fundamental	514.437.561,25	654.011.499,92	96.407.722,36	543.957.017,07	101.964.297,52	451.287.018,70
365	Educação Infantil	636.164.828,32	795.362.608,55	79.116.070,47	617.681.982,04	107.007.835,41	518.281.852,12
366	Educação de Jovens e Adultos	32.438.000,00	32.376.539,05	2.843.460,79	24.041.870,59	3.326.052,57	16.428.381,33
367	Educação Especial	33.744.000,00	34.003.013,17	-4.714.606,32	27.239.137,34	2.949.077,44	20.468.301,08
	13 - Cultura	**4.907.000,00**	**5.883.810,29**	**296.014,44**	**3.475.330,91**	**392.871,77**	**2.818.343,79**
122	Administração Geral	0,00	0,00	0,00	0,00	0,00	0,00
391	Patrimônio Histórico, Artístico e Arqueológico	8.000,00	3.800,00	0,00	0,00	0,00	0,00
392	Difusão Cultural	4.899.000,00	5.880.010,29	296.014,44	3.475.330,91	392.871,77	2.818.343,79
	14 - Direitos da Cidadania	**2.511.800,00**	**3.527.286,07**	**296.866,36**	**1.995.752,40**	**219.811,89**	**1.542.163,04**
122	Administração Geral	345.800,00	345.117,02	1.980,00	3.159,00	0,00	1.179,00
422	Direitos Individuais, coletivos e difusos	2.166.000,00	3.182.169,05	294.886,36	1.992.593,40	219.811,89	1.540.984,04
	15 - Urbanismo	**829.012.500,00**	**1.035.851.338,30**	**24.915.370,07**	**500.865.748,90**	**65.029.541,34**	**239.506.541,38**
122	Administração Geral	7.803.000,00	5.255.231,55	297.207,89	1.892.483,93	133.024,71	1.155.116,25
131	Comunicação Social	0,00	0,00	0,00	0,00	0,00	0,00
331	Proteção e Benefícios ao Trabalhador	100.000,00	69.999,75	0,00	69.999,75	9.861,75	60.455,25
451	Infra-estrutura urbana	544.083.500,00	795.892.933,28	16.863.808,91	316.838.669,71	43.788.987,61	115.463.361,84
452	Serviços Urbanos	275.926.000,00	234.533.173,72	7.751.270,27	182.031.881,11	21.095.984,27	122.800.016,84
453	Transportes coletivos e urbanos	1.100.000,00	100.000,00	3.083,00	32.714,40	1.683,00	27.591,20
	16 - Habitação	**40.120.000,00**	**40.473.331,82**	**2.765.249,28**	**12.309.130,86**	**3.128.562,16**	**9.104.058,59**
122	Administração Geral	5.486.000,00	5.135.584,19	2.949,41	1.463.773,95	126.404,56	1.046.911,88
482	Habitação Urbana	34.634.000,00	35.337.747,63	2.762.299,87	10.845.356,91	3.002.157,60	8.057.146,71
	17 - Saneamento	**30.000.000,00**	**30.000.000,00**	**0,00**	**14.072.590,19**	**740.455,68**	**740.455,68**
122	Administração Geral	0,00	0,00	0,00	0,00	0,00	0,00
451	Infra-estrutura urbana	30.000.000,00	30.000.000,00	0,00	14.072.590,19	740.455,68	740.455,68
512	Saneamento Básico Urbano	0,00	0,00	0,00	0,00	0,00	0,00
	18 - Gestão Ambiental	**5.604.000,00**	**12.407.312,73**	**167.019,52**	**3.862.927,41**	**845.480,89**	**2.931.125,05**
122	Administração Geral	141.000,00	132.196,00	6.806,60	109.379,44	14.260,99	73.889,89

541	Preservação e conservação ambiental	856.600,00	5.524.523,42	52.096,72	2.681.493,43	618.201,75	2.185.312,95
542	Controle Ambiental	4.589.400,00	6.744.993,31	108.116,20	1.072.054,54	213.018,15	671.922,21
542	Recuperação de Áreas Degradadas	17.000,00	5.600,00	0,00	0,00	0,00	0,00
	19 - Ciência e Tecnologia	**271.000,00**	**271.000,00**	**73.602,86**	**117.478,04**	**3.349,95**	**37.663,75**
571	Desenvolvimento Científico	35.000,00	35.000,00	0,00	0,00	0,00	0,00
573	Des. do Conhecimento Cien. e Tecnológico	236.000,00	236.000,00	73.602,86	117.478,04	3.349,95	37.663,75
	23 - Comércio e Serviços	**646.000,00**	**645.000,00**	**12.380,00**	**165.120,22**	**16.380,52**	**73.029,30**
691	Promoção Comercial	152.000,00	152.000,00	0,00	201,60	0,00	193,54
695	Turismo	494.000,00	493.000,00	12.380,00	164.918,62	16.380,52	72.835,76
	25 - Energia	**59.150.000,00**	**89.757.407,06**	**5.412.164,55**	**55.459.270,80**	**5.397.813,58**	**23.086.811,84**
752	Energia Elétrica	59.150.000,00	89.757.407,06	5.412.164,55	55.459.270,80	5.397.813,58	23.086.811,84
	26 - Transporte	**96.690.000,00**	**154.063.033,65**	**25.819.114,16**	**134.360.923,53**	**25.426.280,92**	**127.845.883,73**
125	Normatização e Fiscalização	21.316.000,00	23.276.755,68	3.688.603,20	22.562.004,88	3.236.759,87	16.901.450,61
131	Comunicação Social	1.300.000,00	1.300.000,00	0,00	1.300.000,00	0,00	1.292.121,97
452	Serviços Urbanos	3.574.000,00	6.273.006,11	187.612,45	5.071.567,56	246.622,54	4.224.960,06
453	Transportes coletivos e urbanos	70.500.000,00	123.213.271,86	21.942.898,51	105.427.351,09	21.942.898,51	105.427.351,09
	27 - Desporto e Lazer	**9.120.000,00**	**14.764.684,34**	**912.513,47**	**4.670.066,58**	**305.657,99**	**2.456.951,47**
122	Administração Geral	0,00	0,00	0,00	0,00	0,00	0,00
331	Proteção e Benefícios ao Trabalhador	1.000,00	0,00	0,00	0,00	0,00	0,00
811	Desporto de Rendimento	990.000,00	1.768.408,40	713.481,86	946.398,45	193.717,59	377.839,18
812	Desporto Comunitário	8.129.000,00	12.996.275,94	199.031,61	3.723.668,13	111.940,40	2.079.112,29
	28 - Encargos Especiais	**466.223.590,46**	**464.777.273,49**	**11.235.512,71**	**436.358.854,29**	**61.646.921,11**	**361.338.791,29**
841	Refinanciamento da Dívida Interna	502.000,00	502.000,00	0,00	0,00	0,00	0,00
843	Serviço da Dívida Interna	124.093.077,94	136.345.615,25	95.036,44	133.887.367,63	21.293.109,52	104.054.148,94
844	Serviço da Dívida Externa	3.100.000,00	3.100.000,00	0,00	3.100.000,00	1.161.541,89	2.064.528,95
846	Outros Encargos Especiais	338.528.512,52	324.829.658,24	11.140.476,27	299.371.486,66	39.192.269,70	255.220.113,40
	99 - Reserva de Contingência	**416.796.468,80**	**417.520.998,94**	**0,00**	**0,00**	**0,00**	**0,00**
997	Reserva de Contingência RPPS	315.500.933,00	312.465.933,00	0,00	0,00	0,00	0,00
999	Reserva de Contingência	101.295.535,80	105.055.065,94	0,00	0,00	0,00	0,00
Despesas Exceto Intra		**5.575.750.846,39**	**6.400.569.977,02**	**646.642.399,64**	**4.592.912.458,73**	**828.502.606,73**	**3.813.032.391,54**
	Função / Subfunção	**Dotação Inicial**	**Dotação Atualizada**	**Empenhado Período**	**Empenhado Acumulado**	**Liquidado Período**	**Liquidado Acumulado**
	1 - Legislativa	**5.445.000,00**	**6.945.000,00**	**843.778,36**	**5.450.687,21**	**992.280,19**	**4.828.185,86**
183	Administração Geral	5.445.000,00	6.945.000,00	843.778,36	5.450.687,21	992.280,19	4.828.185,86
	2 - Judiciária	**0,00**	**0,00**	**0,00**	**0,00**	**0,00**	**0,00**
62	Defesa do Interesse Público	0,00	0,00	0,00	0,00	0,00	0,00
	4 - Administração	**61.920.000,00**	**63.970.835,31**	**10.309.850,63**	**53.337.850,37**	**10.309.850,63**	**53.337.782,03**
122	Administração Geral	49.920.000,00	49.370.835,31	8.638.762,25	41.922.437,81	8.638.762,25	41.922.437,81
331	Proteção e Benefícios ao Trabalhador	12.000.000,00	14.600.000,00	1.671.088,38	11.415.412,56	1.671.088,38	11.415.344,22
	6 - Segurança Pública	**0,00**	**0,00**	**0,00**	**0,00**	**0,00**	**0,00**
122	Administração Geral	0,00	0,00	0,00	0,00	0,00	0,00
	8 - Assistência Social	**0,00**	**0,00**	**0,00**	**0,00**	**0,00**	**0,00**
122	Administração Geral	0,00	0,00	0,00	0,00	0,00	0,00
	9 - Previdência Social	**230.000,00**	**30.000,00**	**87,60**	**470,02**	**87,60**	**470,02**
272	Previdência do regime Estatutário	230.000,00	30.000,00	87,60	470,02	87,60	470,02
	10 - Saúde	**54.172.000,00**	**54.172.000,00**	**7.843.340,81**	**35.560.901,89**	**7.843.340,81**	**35.560.901,89**
122	Administração Geral	6.563.000,00	6.563.000,00	0,00	0,00	0,00	0,00
301	Atenção Básica	27.005.000,00	27.005.000,00	4.696.053,66	20.496.942,65	4.696.053,66	20.496.942,65
302	Assistência Hospitalar e Ambulatorial	18.264.000,00	18.264.000,00	2.738.644,63	13.183.714,89	2.738.644,63	13.183.714,89
305	Vigilância Epidemiológica	2.340.000,00	2.340.000,00	408.642,52	1.880.244,35	408.642,52	1.880.244,35
	11 - Trabalho	**0,00**	**0,00**	**0,00**	**0,00**	**0,00**	**0,00**
122	Administração Geral	0,00	0,00	0,00	0,00	0,00	0,00
	12 - Educação	**87.150.000,00**	**73.900.000,00**	**10.994.492,48**	**52.006.328,97**	**10.994.492,48**	**52.006.328,97**
361	Ensino Fundamental	46.100.000,00	38.600.000,00	5.687.910,60	26.525.247,37	5.687.910,60	26.525.247,37
365	Educação Infantil	38.600.000,00	33.100.000,00	5.050.111,49	24.202.844,39	5.050.111,49	24.202.844,39
366	Educação de Jovens e Adultos	2.450.000,00	2.200.000,00	256.470,39	1.278.237,21	256.470,39	1.278.237,21
	13 - Cultura	**0,00**	**0,00**	**0,00**	**0,00**	**0,00**	**0,00**
122	Administração Geral	0,00	0,00	0,00	0,00	0,00	0,00
	14 - Direitos da Cidadania	**0,00**	**0,00**	**0,00**	**0,00**	**0,00**	**0,00**
122	Administração Geral	0,00	0,00	0,00	0,00	0,00	0,00
	15 - Urbanismo	**0,00**	**0,00**	**0,00**	**0,00**	**0,00**	**0,00**
122	Administração Geral						
331	Proteção e Benefícios ao Trabalhador						
512	Saneamento Básico Urbano						
	18 - Gestão Ambiental	**0,00**	**0,00**	**0,00**	**0,00**	**0,00**	**0,00**
122	Administração Geral	0,00	0,00	0,00	0,00	0,00	0,00
	27 - Desporto e Lazer	**0,00**	**0,00**	**0,00**	**0,00**	**0,00**	**0,00**
122	Administração Geral	0,00	0,00	0,00	0,00	0,00	0,00
	28 - Encargos Especiais	**13.989.016,61**	**16.482.555,59**	**0,00**	**16.482.555,59**	**2.754.954,62**	**13.379.224,87**
843	Serviço da Dívida Interna	13.989.016,61	16.482.555,59	0,00	16.482.555,59	2.754.954,62	13.379.224,87
		0,00	**0,00**	**0,00**	**0,00**	**0,00**	**0,00**
846	Outros Encargos Especiais	0,00	0,00	0,00	0,00	0,00	0,00
Despesas Intra		**222.906.016,61**	**215.500.390,90**	**29.991.549,88**	**162.838.794,05**	**32.895.006,33**	**159.112.893,64**
TOTAL DESPESA		**5.798.656.863,00**	**6.616.070.367,92**	**676.633.949,52**	**4.755.751.252,78**	**861.397.613,06**	**3.972.145.285,18**

RELATÓRIO RESUMIDO DA EXECUÇÃO ORÇAMENTÁRIA
DEMONSTRATIVO DA RECEITA CORRENTE LÍQUIDA
ORÇAMENTOS FISCAL E DA SEGURIDADE SOCIAL

MUNICÍPIO: GUARULHOS/SP - PODER EXECUTIVO
CNPJ: 46.319.000/0001-50
Exercício: 2022
Período de referência: NOVEMBRO/2021 a OUTUBRO/2022
CVA:

RREO - Anexo 3 (LRF, Art. 53, inciso I) R$ 1,00

CAMPO	ESPECIFICAÇÃO	Novembro 2021	Dezembro 2021	Janeiro 2022	Fevereiro 2022	Março 2022	Abril 2022	Maio 2022
1	**RECEITAS CORRENTES (I)**	**461.959.693,13**	**447.638.062,74**	**687.023.513,26**	**411.135.762,70**	**537.915.568,11**	**443.318.019,78**	**517.139.913,93**
2	Receita Tributária = (3+4+5+6+7)	**129.276.075,67**	**139.757.626,49**	**295.881.214,56**	**145.207.693,55**	**138.804.474,13**	**135.456.456,46**	**141.464.977,84**
3	IPTU	23.378.591,95	24.581.177,11	192.554.969,95	52.572.204,80	33.839.967,64	23.105.589,59	24.418.341,36
4	ISS	53.697.912,44	58.565.103,65	59.824.529,16	51.601.745,78	54.138.753,96	62.037.543,21	57.206.506,92
5	ITBI	6.324.821,45	8.842.630,05	6.431.728,15	6.239.177,32	6.865.403,85	6.393.152,56	6.268.519,69
6	IRRF	13.401.746,84	22.492.554,59	15.284.978,69	13.197.999,65	18.933.462,50	14.518.124,77	15.066.146,97
7	Outras Receitas Tributárias	32.473.002,99	25.276.161,09	21.785.008,61	21.596.566,00	25.026.886,18	29.402.046,33	38.505.462,90
8	Receita de Contribuições	**15.239.542,19**	**16.132.811,49**	**23.959.261,35**	**15.394.550,62**	**15.424.911,98**	**16.759.508,98**	**16.803.913,76**
9	Receita Patrimonial	**11.419.483,20**	**16.073.292,28**	**13.535.363,50**	**8.733.250,91**	**25.656.516,11**	**11.527.970,28**	**18.186.049,63**
10	Rendimentos de Aplicação Financeira	11.419.483,20	16.073.292,28	13.335.619,35	8.932.995,06	25.656.516,11	11.527.970,28	18.186.049,63
11	Outras Receitas Patrimoniais	0,00	0,00	199.744,15	-199.744,15	0,00	0,00	0,00
12	Receita Agropecuária	0,00	0,00	0,00	0,00	0,00	0,00	0,00
13	Receita Industrial	0,00	0,00	0,00	0,00	0,00	0,00	0,00
14	Receita de Serviços	7.010.426,93	3.339.899,47	2.247.374,32	2.124.529,64	2.555.161,46	3.403.839,97	4.168.219,91
15	Transferências Correntes = (14+...+21)	**287.722.339,08**	**262.574.899,59**	**343.194.152,64**	**229.777.230,28**	**337.002.327,10**	**264.711.817,58**	**324.478.240,67**
16	Cota-Parte do FPM	5.399.358,36	9.311.847,31	9.283.386,57	12.958.824,84	7.856.165,43	9.312.337,90	10.359.046,62
17	Cota-Parte do ICMS	173.943.146,31	142.303.119,56	141.626.101,42	95.235.792,02	186.741.121,52	137.795.527,06	171.137.898,37
18	Cota-Parte do IPVA	6.238.185,94	7.390.317,81	82.611.775,91	30.941.116,18	30.319.967,93	24.809.357,40	24.200.898,26
19	Cota-Parte do ITR	7.606,32	10.518,82	12.598,83	9.505,34	4.400,85	5.502,17	6.959,02
20	Transferências da LC 87/1996	0,00	0,00	0,00	0,00	0,00	0,00	0,00
21	Transferências da LC 61/1989	0,00	0,00	0,00	0,00	0,00	0,00	0,00
22	Transferências do FUNDEB	65.962.106,29	56.837.073,95	74.585.528,54	47.142.315,73	76.076.963,73	57.364.256,92	71.200.157,08
23	Outras Transferências Correntes	36.171.935,86	46.722.022,14	35.074.761,37	43.489.676,17	36.003.707,64	35.424.836,13	47.573.281,32
24	Outras Receitas Correntes	**11.291.826,06**	**9.759.533,42**	**8.206.146,89**	**9.898.507,70**	**18.472.177,33**	**11.458.426,51**	**12.038.512,12**
25	**DEDUÇÕES (II)**	**55.524.531,41**	**54.223.757,13**	**73.886.574,38**	**41.917.554,75**	**75.040.206,52**	**51.003.389,01**	**61.422.394,17**
26	Contrib. do Servidor para o Plano de Previdência	9.198.096,63	10.522.952,62	17.460.926,88	9.691.290,27	9.775.836,08	9.789.432,95	9.891.914,58
27	Compensação Financ. entre Regimes Previd.	0,00	84.490,75	24.047,76	0,00	40.727,57	23.240,73	32.684,85
28	Dedução de Receita para Formação do FUNDEB	8.281.428,22	11.617.034,82	9.442.606,71	4.219.172,33	20.024.187,90	6.608.094,47	10.219.375,80
29	Ganhos com aplicação financeira do RPPS	38.045.006,56	31.999.278,94	46.958.993,03	28.007.092,15	45.199.454,97	34.582.620,86	41.278.418,94
30	Vencimento dos agentes comunitários de saúde e dos agentes de combate às endemias (EC 120/2022)	0,00	0,00	0,00	0,00	0,00	0,00	0,00
31	**RECEITA CORRENTE LÍQUIDA (III) = (I - II)**	**406.435.161,72**	**393.414.305,61**	**613.136.938,88**	**369.218.207,95**	**462.875.361,59**	**392.314.630,77**	**455.717.519,76**
32	(-) Transferências obrigatórias da União relativas às emendas individuais (art. 166-A, § 1º, da CF) (IV)	0,00	0,00	5.534,09	5.905,27	7.406,01	6.770,03	8.550,53
33	**RECEITA CORRENTE LÍQUIDA AJUSTADA PARA PARA CÁLCULO DOS LIMITES DE ENDIVIDAMENTO (V) = (III - IV)**	406.435.161,72	393.414.305,61	613.131.404,79	369.212.302,68	462.867.955,58	392.307.860,74	455.708.969,23
34	(-) Transferências obrigatórias da União relativas às emendas de bancada (art. 166, § 16, da CF) (VI)	0,00	0,00	0,00	0,00	0,00	0,00	0,00
35	**RECEITA CORRENTE LÍQUIDA AJUSTADA PARA CÁLCULO DOS LIMITES DA DESPESA COM PESSOAL (VII) = (V - VI)**	406.435.161,72	393.414.305,61	613.131.404,79	369.212.302,68	462.867.955,58	392.307.860,74	455.708.969,23

RELATÓRIO RESUMIDO DA EXECUÇÃO ORÇAMENTÁRIA
DEMONSTRATIVO DA RECEITA CORRENTE LÍQUIDA
ORÇAMENTOS FISCAL E DA SEGURIDADE SOCIAL

MUNICÍPIO: GUARULHOS/SP - PODER EXECUTIVO
CNPJ: 46.319.000/0001-50
Exercício: 2022
Período de referência: NOVEMBRO/2021 a OUTUBRO/2022
CVA:

RREO - Anexo 3 (LRF, Art. 53, inciso I) R$ 1,00

CAMPO	ESPECIFICAÇÃO	Junho 2022	Julho 2022	Agosto 2022	Setembro 2022	Outubro 2022	TOTAL (ÚLT. 12 M)	PREVISÃO ATUALIZADA 2022
36	**RECEITAS CORRENTES (I)**	**469.403.121,08**	**472.329.029,15**	**505.502.947,46**	**425.274.088,72**	**448.310.218,67**	**5.826.949.938,73**	**5.945.361.208,62**
37	Receita Tributária = (30+31+32+33+34)	**131.210.027,55**	**127.191.869,15**	**126.099.813,23**	**134.362.093,08**	**126.982.085,78**	**1.771.694.407,49**	**2.033.678.018,88**
38	IPTU	22.561.318,17	22.830.540,41	22.506.752,98	22.971.194,70	22.810.762,02	**488.131.410,68**	543.593.909,73
39	ISS	59.398.987,29	60.516.730,55	63.569.246,37	65.229.926,56	65.430.685,58	**711.217.671,47**	795.014.891,14
40	ITBI	6.966.486,79	7.898.126,38	5.989.927,27	11.499.972,22	6.870.859,59	**86.590.805,32**	88.061.956,43
41	IRRF	15.229.851,12	15.762.268,76	14.962.737,45	15.065.489,68	14.715.621,86	**188.630.982,88**	190.170.848,59
42	Outras Receitas Tributárias	27.053.384,18	20.184.203,05	19.071.149,16	19.595.509,92	17.154.156,73	**297.123.537,14**	416.836.412,99
43	Receita de Contribuições	**16.911.805,29**	**17.184.463,92**	**17.683.589,03**	**17.261.782,67**	**17.441.464,58**	**206.197.605,86**	184.283.325,00
44	Receita Patrimonial	**12.698.866,30**	**26.017.471,07**	**35.480.587,50**	**12.477.677,15**	**8.763.583,98**	**200.570.111,91**	**114.740.925,78**
45	Rendimentos de Aplicação Financeira	12.698.866,30	25.455.740,57	29.436.361,52	12.477.677,15	8.763.583,98	**193.964.155,43**	105.930.195,28
46	Outras Receitas Patrimoniais	0,00	561.730,50	6.044.225,98	0,00	0,00	**6.605.956,48**	8.810.730,50
47	Receita Agropecuária	0,00	0,00	0,00	0,00	0,00	**0,00**	0,00
48	Receita Industrial	0,00	0,00	0,00	0,00	0,00	**0,00**	0,00
49	Receita de Serviços	3.578.043,17	6.746.448,50	2.905.897,49	3.368.787,42	3.265.002,73	**44.713.631,01**	36.292.755,39
50	Transferências Correntes = (41+...+48)	**291.088.837,46**	**277.829.049,50**	**304.369.817,19**	**241.228.979,54**	**279.119.776,44**	**3.443.097.467,07**	**3.444.459.128,49**
51	Cota-Parte do FPM	9.692.864,94	13.045.986,35	9.474.605,04	8.715.274,38	8.292.288,77	**113.701.986,51**	119.794.646,59
52	Cota-Parte do ICMS	126.154.934,29	146.077.526,11	172.935.852,76	129.088.821,94	142.807.744,84	**1.765.847.586,20**	1.814.550.015,92
53	Cota-Parte do IPVA	18.032.210,74	11.219.641,04	12.320.839,72	11.123.286,44	8.813.760,01	**268.021.357,38**	262.940.258,40
54	Cota-Parte do ITR	3.704,19	13.587,10	6.484,58	9.010,00	43.680,84	**133.558,06**	131.113,68
55	Transferências da LC 87/1996	0,00	0,00	0,00	0,00	0,00	**0,00**	0,00
56	Transferências da LC 61/1989	0,00	0,00	0,00	0,00	0,00	**0,00**	0,00
57	Transferências do FUNDEB	52.601.523,61	56.984.261,69	67.329.080,24	50.910.055,71	57.819.774,55	**734.813.098,04**	708.748.587,74
58	Outras Transferências Correntes	84.603.599,69	50.488.047,21	42.302.954,85	41.382.531,07	61.342.527,43	**560.579.880,88**	538.294.506,16
59	Outras Receitas Correntes	**13.915.541,31**	**17.359.727,01**	**18.963.243,02**	**16.574.768,86**	**12.738.305,16**	**160.676.715,39**	131.907.055,08
60	**DEDUÇÕES (II)**	**49.491.801,44**	**62.405.223,64**	**76.394.869,41**	**48.114.777,53**	**44.097.132,25**	**693.522.211,64**	**624.985.306,73**
61	Contrib. do Servidor para o Plano de Previdência	10.135.760,51	10.195.854,28	10.626.220,28	10.369.240,32	10.417.337,55	**128.074.862,95**	104.745.075,00
62	Compensação Financ. entre Regimes Previd.	3.729.455,82	1.186.190,82	3.993.679,16	3.173.199,52	198.033,70	**12.485.750,68**	355.000,00
63	Ganhos com aplicação financeira do RPPS	4.693.524,62	17.726.486,79	19.432.822,34	3.126.675,73	494.514,22	**115.885.923,95**	80.601.200,00
64	Dedução de Receita para Formação do FUNDEB	30.933.060,49	33.296.691,75	39.067.323,63	29.821.581,96	31.372.862,78	**430.562.386,06**	439.284.031,73
65	Vencimento dos agentes comunitários de saúde e dos agentes de combate às endemias (EC 120/2022)	0,00	0,00	3.274.824,00	1.624.080,00	1.614.384,00	**6.513.288,00**	11.274.824,00
66	**RECEITA CORRENTE LÍQUIDA (III)**	**419.911.319,64**	**409.923.805,51**	**429.108.078,05**	**377.159.311,19**	**404.213.086,42**	**5.133.427.727,09**	**5.320.375.901,89**
67	(-) Transferências obrigatórias da União relativas às emendas individuais (art. 166-A, § 1º, da CF) (IV)	8.275,08	913.592,29	8.502.062,84	0,00	0,00	**9.458.096,14**	0,00
68	**RECEITA CORRENTE LÍQUIDA AJUSTADA PARA PARA CÁLCULO DOS LIMITES DE ENDIVIDAMENTO (V) = (III - IV)**	419.903.044,56	409.010.213,22	420.606.015,21	377.159.311,19	404.213.086,42	**5.123.969.630,95**	**5.320.375.901,89**
69	(-) Transferências obrigatórias da União relativas às emendas de bancada (art. 166, § 16, da CF) (VI)	0,00	0,00	0,00	0,00	0,00	**0,00**	0,00
70	**RECEITA CORRENTE LÍQUIDA AJUSTADA PARA CÁLCULO DOS LIMITES DA DESPESA COM PESSOAL (VII) = (V - VI)**	419.903.044,56	409.010.213,22	420.606.015,21	377.159.311,19	404.213.086,42	**5.123.969.630,95**	**5.320.375.901,89**

Fonte: BALANCETES GERAIS CONSOLIDADOS DO MUNICÍPIO

DEMONSTRATIVO DAS RECEITAS E DESPESAS PREVIDENCIÁRIAS DO REGIME PRÓPRIO DE PREVIDÊNCIA DOS SERVIDORES

MUNICÍPIO: GUARULHOS/SP - PODER EXECUTIVO
CNPJ: 46.319.000/0001-50
Exercício: 2022
Período de referência: BIMESTRE SETEMBRO - OUTUBRO

Receitas Previdenciárias - RPPS - Fundo em Capitalização (Plano Previdenciário)	Execução da Receita	
	PREVISÃO ATUALIZADA (a)	RECEITAS REALIZADAS ATÉ O BIMESTRE (b)
Receitas		
RECEITAS CORRENTES (I)	**317.907.933,00**	**320.908.657,31**
Receita de Contribuições dos Segurados	**80.222.175,00**	**87.753.050,72**
Ativo	80.170.000,00	87.710.919,63
Inativo	36.975,00	34.263,86
Pensionista	15.200,00	7.867,23
Receita de Contribuições Patronais	157.626.158,00	138.804.969,80
Ativo	157.626.158,00	138.804.969,80
Inativo		
Pensionista		
Receita Patrimonial	80.000.000,00	94.350.636,79
Receitas Imobiliárias		
Receitas de Valores Mobiliários	80.000.000,00	94.350.636,79
Outras Receitas Patrimoniais		
Receita de Serviços		
Outras Receitas Correntes	59.600,00	0,00
Compensação Financeira entre os Regimes	55.000,00	0,00
Receita de Aportes Periódicos para Amortização de Déficit Atuarial do RPPS (II)		
Demais Receitas Correntes	4.600,00	0,00
RECEITAS DE CAPITAL (III)	**1.400,00**	**0,00**
Alienação de Bens, Direitos e Ativos	1.400,00	
Amortização de Empréstimos		
Outras Receitas de Capital		
TOTAL DAS RECEITAS DO FUNDO EM CAPITALIZAÇÃO (IV) = (I + III - II)	**317.909.333,00**	**320.908.657,31**

Despesas Previdenciárias - RPPS - Fundo em Capitalização (Plano Previdenciário)	Execução da Despesa			
	DOTAÇÃO ATUALIZADA (c)	DESPESAS EMPENHADAS ATÉ O BIMESTRE (d)	DESPESAS LIQUIDADAS ATÉ O BIMESTRE (e)	DESPESAS PAGAS ATÉ O BIMESTRE (f)
Despesas				
Benefícios	5.352.000,00	4.084.648,74	4.084.648,74	4.084.648,74
Aposentadorias	1.452.000,00	1.008.020,70	1.008.020,70	1.008.020,70
Pensões por Morte	3.900.000,00	3.076.628,04	3.076.628,04	3.076.628,04
Outras Despesas Previdenciárias	91.400,00	84.516,85	84.516,85	84.516,85
Compensação Financeira entre os Regimes	90.000,00	84.516,85	84.516,85	84.516,85
Demais Despesas Previdenciárias	1.400,00	0,00	0,00	0,00
TOTAL DAS DESPESAS DO FUNDO EM CAPITALIZAÇÃO (V)	**5.443.400,00**	**4.169.165,59**	**4.169.165,59**	**4.169.165,59**
RESULTADO PREVIDENCIÁRIO - FUNDO EM CAPITALIZAÇÃO (VI) = (IV – V)	**312.465.933,00**	**316.739.491,72**	**316.739.491,72**	**316.739.491,72**

Recursos RPPS Arrecadados em Exercícios Anteriores	Previsão Orçamentária
	PREVISÃO ORÇAMENTÁRIA
Recursos RPPS Arrecadados em Exercícios Anteriores	
VALOR	

Reserva Orçamentária do RPPS	Previsão Orçamentária
	PREVISÃO ORÇAMENTÁRIA
Reserva Orçamentária do RPPS	
VALOR	315.465.933,00

Aportes de Recursos para o Fundo em Capitalização do RPPS	Aportes de Recursos
	APORTES REALIZADOS
Aportes de Recursos para o Fundo em Capitalização do RPPS	
Plano de Amortização - Contribuição Patronal Suplementar	
Plano de Amortização - Aporte Periódico de Valores Predefinidos	
Outros Aportes para o RPPS	
Recursos para Cobertura de Déficit Financeiro	

Bens e Direitos do RPPS (Fundo em Capitalização)	Período de Referência
	SALDO ATUAL
Bens e Direitos do RPPS (Fundo em Capitalização)	
Caixa e Equivalentes de Caixa	0,00
Investimentos e Aplicações	899.615.018,23
Outros Bens e Direitos	

Receitas Previdenciárias - RPPS - Fundo em Repartição (Plano Financeiro)	Execução da Receita	
	PREVISÃO ATUALIZADA (a)	RECEITAS REALIZADAS ATÉ O BIMESTRE (b)
Receitas		
RECEITAS CORRENTES (VII)	**40.690.050,00**	**51.890.870,80**
Receita de Contribuições dos Segurados	24.522.900,00	20.600.762,98
Ativo	14.606.000,00	12.120.707,96
Inativo	8.788.500,00	7.692.371,66
Pensionista	1.128.400,00	787.683,36
Receita de Contribuições Patronais	15.180.000,00	17.225.586,56
Ativo	15.180.000,00	17.225.586,56
Inativo		
Pensionista		
Receita Patrimonial	601.200,00	1.636.824,12
Receitas Imobiliárias		
Receitas de Valores Mobiliários	601.200,00	1.636.824,12
Outras Receitas Patrimoniais		
Receita de Serviços		
Outras Receitas Correntes	385.950,00	12.427.697,14
Compensação Previdenciária entre os Regimes	300.000,00	12.401.259,93
Demais Receitas Correntes	85.950,00	26.437,21
RECEITAS DE CAPITAL (VIII)	**11.000,00**	**0,00**
Alienação de Bens, Direitos e Ativos	11.000,00	
Amortização de Empréstimos		
Outras Receitas de Capital		
TOTAL DAS RECEITAS DO FUNDO EM REPARTIÇÃO (IX) = (VII + VIII)	**40.701.050,00**	**51.890.870,80**

Despesas Previdenciárias - RPPS - Fundo em Repartição (Plano Financeiro)	Execução da Despesa			
	DOTAÇÃO ATUALIZADA (c)	DESPESAS EMPENHADAS ATÉ O BIMESTRE (d)	DESPESAS LIQUIDADAS ATÉ O BIMESTRE (e)	DESPESAS PAGAS ATÉ O BIMESTRE (f)
Despesas				
Benefícios	212.344.243,00	169.334.883,68	169.334.883,68	169.334.883,68
Aposentadorias	175.844.243,00	140.534.610,78	140.534.610,78	140.534.610,78
Pensões por Morte	36.500.000,00	28.800.272,90	28.800.272,90	28.800.272,90
Outras Despesas Previdenciárias	400.000,00	360.582,43	360.582,43	360.582,43
Compensação Previdenciária entre os Regimes	400.000,00	360.582,43	360.582,43	360.582,43
Demais Despesas Previdenciárias				
TOTAL DAS DESPESAS DO FUNDO EM REPARTIÇÃO (X)	**212.744.243,00**	**169.695.466,11**	**169.695.466,11**	**169.695.466,11**
RESULTADO PREVIDENCIÁRIO - FUNDO EM REPARTIÇÃO (XI) = (IX – X)	**-172.043.193,00**	**-117.804.595,31**	**-117.804.595,31**	**-117.804.595,31**

Aportes de Recursos para o Fundo em Repartição do RPPS	Aportes de Recursos
	APORTES REALIZADOS
Aportes de Recursos para o Fundo em Repartição do RPPS	
Recursos para Cobertura de Insuficiências Financeiras	129.637.787,54
Recursos para Formação de Reserva	

Bens e Direitos do RPPS (Fundo em Repartição)	Período de Referência
	SALDO ATUAL
Bens e Direitos do RPPS (Fundo em Repartição)	
Caixa e Equivalentes de Caixa	1.715.123,89
Investimentos e Aplicações	10.334.134,48
Outros Bens e Direitos	

Receitas da Administração - RPPS	Execução da Receita	
	PREVISÃO	RECEITAS
Receitas da Administração - RPPS		
RECEITAS CORRENTES	13.545.435,12	13.545.435,12
TOTAL DAS RECEITAS DA ADMINISTRAÇÃO RPPS - (XII)	**13.545.435,12**	**13.545.435,12**

Despesas da Administração - RPPS	Execução da Despesa			
	DOTAÇÃO ATUALIZADA (c)	DESPESAS EMPENHADAS ATÉ O BIMESTRE (d)	DESPESAS LIQUIDADAS ATÉ O BIMESTRE (e)	DESPESAS PAGAS ATÉ O BIMESTRE (f)
Despesas da Administração - RPPS				
DESPESAS CORRENTES (XIII)	13.956.807,00	10.688.655,14	8.676.248,14	8.519.573,62
Pessoal e Encargos Sociais	5.826.000,00	4.801.277,44	4.689.120,40	4.647.465,20
Demais Despesas Correntes	8.130.807,00	5.887.377,70	3.987.127,74	3.872.108,42
DESPESAS DE CAPITAL (XIV)				
TOTAL DAS DESPESAS DA ADMINISTRAÇÃO RPPS (XV) = (XIII + XIV)	**13.956.807,00**	**10.688.655,14**	**8.676.248,14**	**8.519.573,62**
RESULTADO DA ADMINISTRAÇÃO RPPS (XVI) = (XII – XV)	**-411.371,88**	**2.856.779,98**	**4.869.186,98**	**5.025.861,50**

Bens e Direitos - Administração do RPPS	Período de Referência
	SALDO ATUAL
Bens e Direitos - Administração do RPPS	
Caixa e Equivalentes de Caixa	125.011,07
Investimentos e Aplicações	24.560.930,29
Outros Bens e Direitos	

Receitas Previdenciárias (Benefícios Mantidos Pelo Tesouro)	Execução da Receita	
	PREVISÃO ATUALIZADA (a)	RECEITAS REALIZADAS ATÉ O BIMESTRE (b)
Receitas Previdenciárias (Benefícios Mantidos Pelo Tesouro)		
Contribuições dos Servidores		
Demais Receitas Previdenciárias		
TOTAL DAS RECEITAS (BENEFÍCIOS MANTIDOS PELO TESOURO) (XVII)	**0,00**	**0,00**

Despesas Previdenciárias (Benefícios Mantidos Pelo Tesouro)	Execução da Despesa			
	DOTAÇÃO ATUALIZADA (c)	DESPESAS EMPENHADAS ATÉ O BIMESTRE (d)	DESPESAS LIQUIDADAS ATÉ O BIMESTRE (e)	DESPESAS PAGAS ATÉ O BIMESTRE (f)
Despesas Previdenciárias (Benefícios Mantidos Pelo Tesouro)				
Aposentadorias				
Pensões				
Outras Despesas Previdenciárias				
TOTAL DAS DESPESAS (BENEFÍCIOS MANTIDOS PELO TESOURO) (XVIII)	**0,00**	**0,00**	**0,00**	**0,00**
RESULTADO DOS BENEFÍCIOS MANTIDOS PELO TESOURO (XIX) = (XVII - XVIII)				

RELATÓRIO RESUMIDO DA EXECUÇÃO ORÇAMENTÁRIA
DEMONSTRATIVO DO RESULTADO NOMINAL
ORÇAMENTOS FISCAL E DA SEGURIDADE SOCIAL

MUNICÍPIO: GUARULHOS/SP - PODER EXECUTIVO
CNPJ: 46.319.000/0001-50
Exercício: 2022
Período de referência: BIMESTRE SETEMBRO - OUTUBRO
CVA:

RREO - Anexo 5 (LRF, Art. 53, inciso III) R$ 1,00

CAMPO	DÍVIDA FISCAL LÍQUIDA	SALDO		
		Em 31/12/2021 (a)	Em 31/08/2022(b)	Em 31/10/2022 (c)
1	DÍVIDA CONSOLIDADA (I)	2.316.533.365,53	2.178.569.075,06	2.152.851.042,41
2	DEDUÇÕES (II) = (3 + 4 - 5)	382.710.445,37	945.647.425,54	933.301.307,69
3	Disponibilidade de Caixa Bruta	558.372.588,19	898.871.363,43	873.985.159,17
4	Demais Haveres Financeiros	0,00	84.296.957,46	95.451.043,73
5	(-) Restos a Pagar Processados (Exceto Precatórios)	175.662.142,82	37.520.895,35	36.134.895,21
6	DÍVIDA CONSOLIDADA LÍQUIDA (III) = (I - II)	1.933.822.920,16	1.232.921.649,52	1.219.549.734,72
7	RECEITA DE PRIVATIZAÇÕES (IV)			
8	PASSIVOS RECONHECIDOS (V)			
9	DÍVIDA FISCAL LÍQUIDA (VI) = (III + IV - V)	1.933.822.920,16	1.232.921.649,52	1.219.549.734,72

CAMPO	RESULTADO NOMINAL	PERÍODO DE REFERÊNCIA	
		No Bimestre	Até o Bimestre
		(c - b)	(c - a)
10	VALOR	-13.371.914,80	-714.273.185,44

CAMPO	DISCRIMINAÇÃO DA META FISCAL	VALOR CORRENTE
11	META DE RESULTADO NOMINAL FIXADA NO ANEXO DE METAS FISCAIS DA LDO PARA O EXERCÍCIO DE REFERENCIA	31.855.339,32

CAMPO	DÍVIDA FISCAL LÍQUIDA PREVIDENCIÁRIA	REGIME PREVIDENCIÁRIO		
		SALDO		
		Em 31/12/2021 (a)	Em 31/08/2022(b)	Em 31/10/2022 (c)
12	DÍVIDA CONSOLIDADA PREVIDENCIÁRIA (VII)	802.856.979,02	802.856.979,02	802.856.979,02
13	Passivo Atuarial	801.339.975,19	801.339.975,19	801.339.975,19
14	Demais Dívidas	1.517.003,83	1.517.003,83	1.517.003,83
15	DEDUÇÕES (VIII) = (16+17+18-19)	686.208.436,84	886.452.534,14	932.421.701,22
16	Disponibilidade de Caixa Bruta	686.790.183,39	885.760.413,33	931.806.321,73
17	Investimentos			
18	Demais Haveres Financeiros	0,00	692.120,81	615.477,89
19	(-) Restos a Pagar Processados	581.746,55	0,00	98,40
20	DÍVIDA CONSOLIDADA LÍQUIDA PREVIDENCIÁRIA (IX) = (VII - VIII)	116.648.542,18	-83.595.555,12	-129.564.722,20
21	PASSIVOS RECONHECIDOS (X)			
22	DÍVIDA FISCAL LÍQUIDA PREVIDENCIÁRIA (XI) = (IX-X)	116.648.542,18	-83.595.555,12	-129.564.722,20

RELATÓRIO RESUMIDO DE EXECUÇÃO ORÇAMENTÁRIA
DEMONSTRATIVO DO RESULTADO PRIMÁRIO
ORÇAMENTOS FISCAL E DA SEGURIDADE SOCIAL

MUNICÍPIO: GUARULHOS/SP - PODER EXECUTIVO
CNPJ: 46.319.000/0001-50
Exercício: 2022
Período de referência: BIMESTRE SETEMBRO - OUTUBRO
CVA:

RREO - Anexo 6 (LRF, art 53, inciso III)

CAMPO	RECEITAS PRIMÁRIAS	PREVISÃO ATUALIZADA	RECEITAS REALIZADAS	
			No Bimestre	Até o Bimestre 2022
1	**RECEITAS PRIMÁRIAS CORRENTES (I) = (2+8+11+14+19)**	**5.506.077.176,89**	**812.389.862,65**	**4.556.834.082,30**
2	**Impostos, Taxas e Contribuições de Melhoria**	**2.033.678.018,88**	**261.344.178,86**	**1.502.660.705,33**
3	IPTU	725.982.021,53	64.130.726,64	558.381.210,65
4	ISS	795.014.891,14	130.660.612,14	598.954.655,38
5	ITBI	88.061.956,43	18.370.831,81	71.423.353,82
6	IRRF	190.170.848,59	29.781.111,54	152.736.681,45
7	Outros Impostos, Taxas e Contribuições de Melhoria	234.448.301,19	18.400.896,73	121.164.804,03
8	**Contribuições**	**184.283.325,00**	**34.703.247,25**	**174.825.252,18**
9	**Receita Patrimonial**	**114.740.925,78**	**21.241.261,13**	**173.077.336,43**
10	Aplicações Financeiras (II)	105.930.195,28	21.241.261,13	166.471.379,95
11	Outras Receitas Patrimoniais	8.810.730,50	0,00	6.605.956,48
12	**Transferências Correntes**	**3.005.175.096,76**	**459.154.311,24**	**2.532.282.127,84**
13	Cota-Parte do FPM	98.444.596,71	13.776.807,87	80.310.004,15
14	Cota-Parte do ICMS	2.090.038.795,56	293.709.029,65	1.713.421.861,04
15	Cota-Parte do IPVA	262.940.258,40	19.937.046,45	254.392.853,63
16	Cota-Parte do ITR	104.890,94	42.152,71	92.346,48
17	Transferências da LC 87/1996	0,00	0,00	0,00
18	Transferências da LC nº 61/1989	0,00	0,00	0,00
19	Transferências do FUNDEB	0,00	0,00	0,00
20	Outras Transferências Correntes	553.646.555,15	131.689.274,56	484.065.062,54
21	**Demais Receitas Correntes = (20+21)**	**168.199.810,47**	**35.946.864,17**	**173.988.660,52**
22	Outras Receitas Financeiras (III)	0,00	0,00	0,00
23	Receitas Correntes Restantes	168.199.810,47	35.946.864,17	173.988.660,52
24	**RECEITAS PRIMÁRIAS CORRENTES (IV) = (I - II - III)**	**5.400.146.981,61**	**791.148.601,52**	**4.390.362.702,35**
25	**RECEITAS DE CAPITAL (V)**	**673.439.976,64**	**842.510,25**	**27.751.573,36**
26	Operações de Crédito (VI)	528.820.680,00	0,00	12.637.060,20
27	Amortização de Empréstimos (VII)	0,00	0,00	0,00
28	**Alienação de Bens**	**15.400,00**	**0,00**	**0,00**
29	Receitas de Alienação de Investimentos Temporários (VIII)	0,00	0,00	0,00
30	Receitas de Alienação de Investimentos Permanentes (IX)	0,00	0,00	0,00
31	Outras Alienações de Bens	15.400,00	0,00	0,00
32	**Transferências de Capital = (27+28)**	**144.603.896,64**	**842.510,25**	**15.114.513,16**
33	Convênios	0,00	0,00	0,00
34	Outras Transferências de Capital	144.603.896,64	842.510,25	15.114.513,16
35	**Outras Receitas de Capital**			
36	Outras Transferências de Capital (x)	0,00	0,00	0,00
37	Outras Receitas de Capital Primária	0,00	0,00	0,00
38	**RECEITAS PRIMÁRIAS DE CAPITAL (XI) = (V-VI-VII-VIII-IX-X)**	**144.619.296,64**	**842.510,25**	**15.114.513,16**
39	**RECEITA PRIMARIA TOTAL (XII) = (IV+XI)**	**5.544.766.278,25**	**791.991.111,77**	**4.405.477.215,51**

CAMPO	DESPESAS PRIMÁRIAS	DOTAÇÃO ATUALIZADA	DESPESAS EMPENHADAS	DESPESAS LIQUIDADAS	DESPESAS PAGAS
40	**DESPESAS CORRENTES (VIII) = (33+34+35)**	**4.871.120.813,84**	**4.100.749.242,23**	**3.568.462.876,05**	**3.358.895.655,29**
41	Pessoal e Encargos Sociais	2.059.519.847,50	1.669.259.068,83	1.669.089.029,67	1.659.262.970,22
42	Juros e Encargos da Dívida (IX)	58.187.671,78	56.616.801,26	40.031.078,59	40.031.078,59
43	Outras Despesas Correntes	2.753.413.294,56	2.374.873.372,14	1.859.342.767,79	1.659.601.606,48
44	**DESPESAS PRIMÁRIAS CORRENTES (X) = (VIII-IX)**	**4.812.933.142,06**	**4.044.132.440,97**	**3.528.431.797,46**	**3.318.864.576,70**
45	**DESPESAS DE CAPITAL (XI) = (38+39+43)**	**1.111.928.164,24**	**492.163.216,50**	**244.569.515,49**	**229.386.431,01**
46	Investimentos	928.903.216,39	330.257.109,82	97.107.065,05	85.566.266,63
47	**Inversões Financeiras = (40+41+42)**	**101.265.004,38**	**81.535.540,31**	**81.374.851,14**	**77.732.565,09**
48	Concessão de Empréstimos (XII)	0,00	0,00	0,00	0,00
49		0,00	0,00	0,00	0,00
	Aquisição de Título de Capital já Integralizado (XIII)	0,00	0,00	0,00	0,00
50	Demais Inversões Financeiras	101.265.004,38	81.535.540,31	81.374.851,14	77.732.565,09
51	Amortização da Dívida (XIV)	81.759.943,47	80.370.566,37	66.087.599,30	66.087.599,29
52	**DESPESAS PRIMÁRIAS DE CAPITAL (XV) = (XI-XII-XIII-XIV)**	**1.030.168.220,77**	**411.792.650,13**	**178.481.916,19**	**163.298.831,72**
53	RESERVA DE CONTINGÊNCIA (XVI)	417.520.998,94	0,00	0,00	0,00
54	RESERVA DO RPPS (XVII)	0,00	0,00	0,00	0,00
55	**DESPESA PRIMÁRIA TOTAL (XVIII) = (X+XV+XVI+XVII)**	**6.260.622.361,77**	**4.455.925.091,10**	**3.706.913.713,65**	**3.482.163.408,42**
56					
57	**RESULTADO PRIMÁRIO (XIX) = (VII-XVIII)**	**-715.856.083,52**	**-50.447.875,59**	**698.563.501,86**	**923.313.807,09**
58					
59	**SALDO DE EXERCÍCIOS ANTERIORES**				

CAMPO	DISCRIMINAÇÃO DA META FISCAL	VALOR CORRENTE
	META DE RESULTADO PRIMÁRIO FIXADA NO ANEXO DE METAS FISCAIS DA LDO PARA O EXERCÍCIO DE REFERÊNCIA	**-397.425.885,45**

RELATÓRIO RESUMIDO DA EXECUÇÃO ORÇAMENTÁRIA
DEMONSTRATIVO DOS RESTOS A PAGAR POR PODER E ÓRGÃO
ORÇAMENTOS FISCAL E DA SEGURIDADE SOCIAL

MUNICÍPIO: GUARULHOS/SP - PODER EXECUTIVO
CNPJ: 46.319.000/0001-50
Exercício: 2022
Período de referência: SETEMBRO - OUTUBRO
CVA:

RREO - Anexo 7 (LRF, art 53, inciso V) R$ 1,00

CAMPO	PODER/ÓRGÃO	RESTOS A PAGAR PROCESSADOS E NÃO PROCESSADOS LIQUIDADOS					RESTOS A PAGAR NÃO PROCESSADOS					
		Inscritos em Exercícios Anteriores	Inscritos em 31 de dezembro de 2021	Pagos	Cancelados	Saldo	Inscritos em Exercícios Anteriores	Inscritos em 31 de dezembro de 2021	Liquidados	Pagos	Cancelados	Saldo
1	RESTOS A PAGAR (EXCETO INTRA-ORÇAMENTÁRIOS) (I)	26.342.417,85	120.762.958,11	115.206.092,59	1.855.286,91	30.043.996,46	12.427.524,39	306.262.987,09	255.160.324,70	249.068.504,05	59.324.082,19	10.297.925,24
2	EXECUTIVO	26.337.868,20	119.742.263,14	114.180.847,97	1.855.286,91	30.043.996,46	12.372.834,39	304.625.014,05	254.458.887,41	248.367.066,76	58.400.134,77	10.230.646,91
3	PREFEITURA MUNICIPAL	26.337.868,20	119.111.984,36	113.551.491,09	1.855.286,91	30.043.074,56	12.370.784,39	299.360.101,34	250.635.450,25	244.543.629,60	57.005.137,32	10.182.118,81
4	IPREF	0,00	630.278,78	629.356,88	0,00	921,90	2.050,00	5.264.912,71	3.823.437,16	3.823.437,16	1.394.997,45	48.528,10
5	LEGISLATIVO	4.549,65	1.020.694,97	1.025.244,62	0,00	0,00	54.690,00	1.637.973,04	701.437,29	701.437,29	923.947,42	67.278,33
6	CÂMARA MUNICIPAL	4.549,65	1.020.694,97	1.025.244,62	0,00	0,00	54.690,00	1.637.973,04	701.437,29	701.437,29	923.947,42	67.278,33
7	RESTOS A PAGAR (INTRA-ORÇAMENTÁRIOS) (II)	0,00	22.836.205,42	22.836.205,42	0,00	0,00	0,00	689.952,88	75.324,29	75.324,29	614.628,59	0,00
8	EXECUTIVO	0,00	22.551.348,81	22.551.348,81	0,00	0,00	0,00	0,00	0,00	0,00	0,00	0,00
9	PREFEITURA MUNICIPAL	0,00	22.551.348,81	22.551.348,81	0,00	0,00	0,00	0,00	0,00	0,00	0,00	0,00
10	IPREF	0,00	0,00	0,00	0,00	0,00	0,00	0,00	0,00	0,00	0,00	0,00
11	LEGISLATIVO	0,00	284.856,61	284.856,61	0,00	0,00	0,00	689.952,88	75.324,29	75.324,29	614.628,59	0,00
12	CÂMARA MUNICIPAL	0,00	284.856,61	284.856,61	0,00	0,00	0,00	689.952,88	75.324,29	75.324,29	614.628,59	0,00
13	TOTAL (III) = (I+II)	26.342.417,85	143.599.163,53	138.042.298,01	1.855.286,91	30.043.996,46	12.427.524,39	306.952.939,97	255.235.648,99	249.143.828,34	59.938.710,78	10.297.925,24

RELATÓRIO RESUMIDO DA EXECUÇÃO ORÇAMENTÁRIA
DEMONSTRATIVO DAS RECEITAS E DESPESAS COM AÇÕES E SERVIÇOS PÚBLICOS DE SAÚDE
ORÇAMENTOS FISCAL E DA SEGURIDADE SOCIAL

MUNICÍPIO: GUARULHOS/SP - PODER EXECUTIVO
CNPJ: 46.319.000/0001-50
Exercício: 2022
Período de referência: 5º BIMESTRE
RREO – ANEXO XII (LC nº 141/2012 art.35)

RECEITAS PARA APURAÇÃO DA APLICAÇÃO EM AÇÕES E SERVIÇOS PÚBLICOS DE SAÚDE	PREVISÃO INICIAL	PREVISÃO ATUALIZADA	RECEITAS REALIZADAS (até o bimestre)
RECEITA DE IMPOSTOS LÍQUIDA (I)	**1.683.173.000,00**	**1.850.868.450,43**	**1.424.700.804,95**
Imposto Predial e Territorial Urbano - IPTU	608.894.000,00	543.593.909,73	440.171.641,62
Imposto de Renda Retido na Fonte - IRRF	203.020.000,00	190.170.848,59	152.736.681,45
Imposto sobre Transmissão de Bens Intervivos - ITBI	95.600.000,00	88.061.956,43	71.423.353,82
Imposto sobre Serviços de Qualquer Natureza - ISS	632.678.000,00	795.014.891,14	598.954.655,38
Multas, Juros de Mora e Outros Encargos dos Impostos	4.163.000,00	4.028.109,60	2.816.098,52
Multas, Juros de Mora e Outros Encargos da Dívida Ativa	2.339.000,00	19.740.994,95	19.973.832,48
Dívida Ativa dos Impostos	136.479.000,00	210.257.739,99	138.624.541,68
TRANSFERÊNCIAS DA UNIÃO (II)	**82.489.000**	**106.881.363**	**94.373.105**
Cota-Parte FPM	82.412.000,00	106.750.249,39	94.257.672,15
Cota-Parte ITR	77.000,00	131.113,68	115.432,92
Lei Compl. Nº 87/96 - Lei Kandir	-	-	-
TRANSFERÊNCIAS DO ESTADO (III)	**2.100.810.000**	**2.089.538.796**	**1.712.909.659**
Cota-Parte ICMS	1.791.616.000,00	1.814.550.015,92	1.449.601.320,33
Cota-Parte IPVA	297.063.000,00	262.940.258,40	254.392.853,63
Cota-Parte IPI-Exportação	12.131.000,00	12.048.521,24	8.915.485,49
TOTAL DAS RECEITAS PARA APURAÇÃO DA APLICAÇÃO EM AÇÕES E SERVIÇOS PÚBLICOS DE SAÚDE (IV) = I + II + III	**3.866.472.000,00**	**4.047.288.609,06**	**3.231.983.569,47**

DESPESAS COM AÇÕES E SERVIÇOS PÚBLICOS DE SAÚDE (ASPS) POR SUBFUNÇÃO E CATEGORIA ECONÔMICA	DOTAÇÃO INICIAL	DOTAÇÃO ATUALIZADA	DESPESAS EMPENHADAS	DESPESAS LIQUIDADAS	DESPESAS PAGAS
122 - ADMINISTRAÇÃO GERAL	96.164.950,00	83.648.899,52	43.169.742,48	38.217.653,46	35.620.430,62
301 - ATENÇÃO BÁSICA	223.205.000,00	230.435.116,23	215.592.378,71	213.519.261,65	208.284.926,51
302 - ASSISTÊNCIA HOSPITALAR E AMBULATORIAL	508.770.000,00	519.067.539,63	508.052.753,31	478.702.538,32	448.693.923,17
303 - SUPORTE PROFILÁTICO E TERAPÊUTICO	4.588.000,00	5.811.386,49	5.286.746,92	4.018.996,67	3.144.794,14
305 - VIGILÂNCIA EPIDEMIOLÓGICA	24.912.000,00	25.212.000,00	19.014.448,73	18.939.950,08	18.643.612,82
306 - ALIMENTAÇÃO E NUTRIÇÃO	10.000,00	1.932.008,13	1.097.735,59	772.995,73	683.152,73
Total	**857.649.950,00**	**866.106.950,00**	**792.213.805,74**	**754.171.395,91**	**715.070.839,99**

APURAÇÃO DO CUMPRIMENTO DO LIMITE MÍNIMO PARA APLICAÇÃO EM ASPS	DESPESAS EMPENHADAS	DESPESAS LIQUIDADAS	DESPESAS PAGAS
Total das Despesas com ASPS	792.213.805,74	754.171.395,91	715.070.839,99
Restos a pagar inscritos indevidamente no exercício e sem disponibilidade financeira	N/A	N/A	N/A
Despesas Custeadas com Recursos Vinculados à Parcela do Percentual Mínimo que não foi aplicada em ASPS em Ex. Anter.	0,00	0,00	0,00
Despesas Custeadas com Disponibilidade de Caixa Vinculada aos Restos a Pagar Cancelados	0,00	0,00	0,00
Valor Aplicado em ASPS	792.213.805,74	754.171.395,91	715.070.839,99
Despesa Mínima a ser Aplicada em ASPS x 15% (LC 141/2012)			484.797.535,42
Despesa Mínima a ser Aplicada em ASPS x % (Lei Org. Municipal)			N/A
Diferença entre o Valor Aplicado e a Despesa Mínima a ser Aplicada	307.416.270,32	269.373.860,49	230.273.304,57
Limite Não Cumprido	0,00	0,00	0,00
Percentual da Receita de Impostos e Transferências Constitucionais e Legais Aplicadas em ASPS * 100 (mínimo percentual de 15% conforme LC 141/2012)	24,51	23,33	22,12

DESPESAS TOTAIS COM SAÚDE EXECUTADAS COM RECURSOS PRÓPRIOS E COM RECURSOS TRANSFERIDOS DE OUTROS ENTES	DOTAÇÃO INICIAL	DOTAÇÃO ATUALIZADA	DESPESAS EMPENHADAS	DESPESAS LIQUIDADAS	DESPESAS PAGAS
122 - ADMINISTRAÇÃO GERAL	96.164.950,00	83.834.599,46	43.285.442,42	38.333.353,40	35.736.130,56
301 - ATENÇÃO BÁSICA	223.205.000,00	230.435.116,23	215.592.378,71	213.519.261,65	208.284.926,51
302 - ASSISTÊNCIA HOSPITALAR E AMBULATORIAL	508.770.000,00	519.501.100,57	508.486.314,25	478.900.753,92	448.857.078,27
303 - SUPORTE PROFILÁTICO E TERAPÊUTICO	4.588.000,00	5.811.386,49	5.286.746,92	4.018.996,67	3.144.794,14
304 - VIGILÂNCIA SANITÁRIA	569.000,00	449.000,00	95.493,80	53.895,65	35.113,65
305 - VIGILÂNCIA EPIDEMIOLÓGICA	24.952.000,00	26.404.454,24	19.075.497,25	18.948.477,25	18.648.339,99
306 - ALIMENTAÇÃO E NUTRIÇÃO	10.000,00	1.932.008,13	1.097.735,59	772.995,73	683.152,73
OUTRAS SUBFUNÇÕES (331 E 846)	54.943.000,00	108.813.264,93	100.870.601,89	64.872.272,01	64.716.336,06
Total	**913.201.950,00**	**977.180.930,05**	**893.790.210,83**	**819.420.006,28**	**780.105.871,91**

DEPARTAMENTO DE TRIBUTOS

Decisões Administrativas de 1ª Instância dos Processos Administrativos Tributários - PAT 's da Divisão Técnica de Fiscalização Mobiliária - SF02.08

PROCEDENTE

PROCESSO	ANO	REQUERENTE	DATA
21378	2014	VOXCRED ADMINISTRADORA DE CARTÕES SEVS.	26/10/2022
31743	2019	NRN ODONTOLOGIA LTDA	26/10/2022
39458	2018	EROTILDES CARDOSO DOS SANTOS	26/10/2022
90541	2019	MODINE DO BRASIL SISTEMAS TERMICOS LTDA	26/10/2022
27063	2014	SUPPORTE ASSOSSORIA ESPORTIVA EMP.	26/10/2022
22993	2022	LOCAR GUINDASTES E TRANSPORTES INTERMODAIS LTDA	26/10/2022
5456	2020	DOREMUS ALIMENTOS LTDA	26/10/2022
10477	2014	HRF EMPREENDIMENTOS IMOBILIARIOS LTDA	26/10/2022
29467	2022	MULTI MATERIAL .SSOLUTIONS LTDA	26/10/2022
13755	2021	VIVIAN PINHEIRO DE CAMPOS REPRESENTAÇÕES COMECIAL	28/10/2022
47940	2021	PAULO ROGERIO DA SILVA	28/10/2022
3621	2022	MAQUIFIL SERVIÇOS E COMERCIO LTDA	28/10/2022
21030	2022	DARMA COMEC IO DE MATERIAIS REPROGRAFICOS LTDA	28/10/2022
20897	2022	YARA PARRULA	28/10/2022
24041	2022	GISLAINE APARECIDA DA SILVA	28/10/2022
26678	2022	AMV SERVIÇOS LTDA	28/10/2022
69794	2019	AQUINO EMPREENDIEMNTOS IMOB. LTDA	28/10/2022
87289	2019	TRANS LUME TRANSPORTES E LOGISTICA LTDA	28/10/2022
57836	2017	MITRA DIOCESANA DE GUARULHOS	28/10/2022
2831	2014	BANCO YAMAHA MOTOR DO BRASIL SA	28/10/2022
30929	2014	LONDON FACTORING SOCIEDADE DE FOMENTO MERCANTIL LTDA	28/10/2022
34271	2014	RIOS UNIDOS LOGISTICA E TRANSPORTES DE AÇO	28/10/2022
40566	2021	WALTER JEUSUS DOS SANTOS	28/10/2022
67968	2018	IRACI CATUREBA DA SILVA	2//10/2022
88200	2019	MARIA CLERIA FERREIRA DE BRITO MENESES	07/11/2022
32812	2017	JOÃO MOISES HACKMEY	07/11/2022
42870	2020	UNIVERSIDADE FEREDERAL DE SÃO PAULO	07/11/2022
44953	2022	ASSOCIAÇÃO EDUCACIONAL DE NOVE DE JULHO	08/11/2022
57975	2016	ABELV ENGENHARIA LTDA	08/11/20252
31302	2021	FERMIX INDUSTRIA E COMERCIO LTDA	09/11/2022
17368	2016	NIT TECHNOLOGIES BRAZIL LTDA	09/11/2022
42.645	2019	RAFAEL PISCERNE NEVES	09/11/2022
48593	2019	VTC OPERADORA LOGISTICA LTDA	11/11/2022
35612	2014	PET SOCIETY PRODUTOS PARA ANIMAIS LTDA	11/11/2022
37844	2008	WATERTEC COMERCIAL TECNICA LTDA	11/11/2022
40323	2014	HESA 97 INVESTIMENTOS IMOBILIARIOS LTDA	11/11/2022
64119	2018	F CONFUORTO INDUSTRIA E COM. DE PEÇAS ACESSORIOS	11/11/2022
24184	2003	DANZAS LOGISTICA E ARMAZENS GERAIS LTDA	11/11/2022
14582	2019	TENDA ATACADÃO LTDA	11/11/2022
47857	2019	SAUTCHUK & CAVALCANTE SOCIEDADE DE ADVOGADOS	11/11/2022
17250	2020	FANAVID FABRICA NACIONAL DE VIDROS DE SEGURANCA LTDA	11/11/2022
45655	2014	USIQUIMICA DO BRASIL LTDA	11/11/2022
34940	2022	GREEN MOTOR AUTOPECAS LTDA	

IMPROCEDENTE

PROCESSO	ANO	REQUERENTE	DATA
10438	2019	IRENE MARTINS ARTONI	26/10/2022
17825	2019	DECOLAR.COM LTDA	27/10/2022
33687	2021	REIS OFFICE PRODUCTS LTDA	27/10/2022
80461	2019	ERHARDT & LEIMER DO BRASIL S.A	27/10/2022
3529	2022	AIRAM SERVIÇOS CONTABEIS E ADMINISTRATIVOS LTDA	27/10/2022
24813	2021	PSP INTERMEDIAÇÕES IMOB. LTDA	27/10/2022
18776	2020	SESTINI LICENCIAMENTO LTDA	27/10/2022
45149	2021	VITRUS ARQUITETURA E ENGENHARIA LTDA	27/10/2022
13668	2022	ORGANIZAÇÃO CONTABIL PAIVA LTDA	27/10/2022
14977	2019	MUNDIAL LOGISTICA INTEGRADA LTDA	27/10/2022
72320	2018	BRISTOL PARTS INDUSTRIA E COMERCIO LTDA	27/10/2022
25847	2022	DINORAH NASCIMENTO DOS SANTOS	27/10/2022
2956	2014	MAURILIO MARCIANO	28/10/2022
8694	2014	CONDOMINIO RESIDENCIAL VILLA DE ITALIA	28/10/2022
53212	2019	BENVENITI EVENTOS RPMOCIONAIS LTDA	28/10/2022
10891	2014	PROGRESSO E DESENVOLV. DE GUARULHOS S.A PROGUARU	28/10/2022
21984	2022	SMART ELECTRIC ENGENHARIA E SISTEMAS LTDA	07/11/2022
21868	2022	SOPHIA GENETICS INTERMEDIACAO DE NEGOCIOS EIRELI	07/11/2022
29553	2022	EP ENGENHARIA DO PROCESSO LTDA	07/11/2022
1602	2022	NKD NAKEO ADMONISTYRADORA DE FRNQUIAS	07/11/2022
7753	2022	MANOEL CARLOS CASSEMIRO DE ARAUJO	07/11/2022
15817	2022	SMART ELECTRIC ENGENHARIA E SISTEMAS LTDA	07/11/2022
16366	2022	MAR EMPREENDIMENTOS E PARTICIPACOES LTDA	07/11/2022
21802	2022	SOPHIA GENETICS INTERMEDIACAO DE NEGOCIOS EIRELI	07/11/2022
44425	2019	LEPE INDUSTRIA E COMERCIO LTDA	07/11/2022
71698	2015	EKM ENGENHARIA LTDA	08/11/2022
43254	2022	ARIANA PALMA DE LIMA	08/11/2022
40148	2022	AVILMAR FERNANDES	08/11/2022
39474	2022	ZELIRDES FERREIRA DA SILVA	08/11/2022
39120	2022	ROBERTO OLIVEIRA DE BARROS	08/11/2022
39117	2022	ROBERTO OLIVEIRA DE BARROS	08/11/2022
39112	2022	ROBERTO OLIVEIRA DE BARROS	08/11/2022
37883	2022	EP ENGENHARIA DO PROCESSO LTDA	08/11/2022
42357	2022	MED TOUR ADMINISTRADORA DE BENEFICIOS E EMPREENDIMENTOS LTDA	08/11/2022
46685	2006	ISMAEL TAVARES DE SOUZA	08/11/2022
14812	2018	PURATOS BRASIL LTDA	09/11/2022
20631	2016	GAMA E SOUZA ARQUITETURA E ENGENHARIA LTDA	09/11/2022
25260	2016	LOCALIZA RENT A CAR SA	09/11/2022
57924	2018	IVANA APARECIDA PINHEIRO MACHADO	09/11/2022
35630	2022	JORGE MARCELINO TRANSPORTES ME	09/11/2022
6907	2002	ASSOCIACAO CULTURA INGLESA SAO PAULO	09/11/2022
63156	2012	DANILO JOSE MENDES DE OLIVEIRA ME	09/11/2022
16867	2018	DIBPEL GERENCIAMENTO RESIDUOS INDUSTRIAIS EIRELI EPP	09/11/2022
48538	2009	CRUZ AZUL DE SAO PAULO	10/11/2022
16900	2016	GENERAL SHOPPING BRASIL ADMINISTRACAO E SERVICOS LTDA	10/11/2022
17410	2018	LUCIANO PEREIRA DA SILVA	10/11/2022
17048	2016	GENERAL SHOPPING BRASIL ADMINISTRACAO E SERVICOS LTDA	10/11/2022
17540	2018	SOLIDA EMPRESA DE PROJETOS E OBRAS LTDA	10/11/2022
17637	2018	COMPANHIA PAULISTA DE TRENS METROPOLITANOS	10/11/2022
15737	2018	ASSOCIACAO PAULISTA DE EDUCACAO E CULTURA	10/11/2022
40488	2017	EDVAC SERVICOS EDUCACIONAIS LTDA	11/11/2022
38549	2017	JAIME MOREIRA DOS SANTOS	11/11/2022
74837	2019	CONCESSIONARIA DO AEROPORTO INTERNACIONAL DE GUARULHOS SA	11/11/2022
51523	2016	GA GUARULHOS LOCACAO DE ESPACO LTDA	11/11/2022
36426	2020	CRISTIANE DIAS GOMES ARAUJO	11/11/2022
6576	2022	IFICINA V6 VRTEC LTDA	11/11/2022
26061	2022	JOALMI INDUSTRIA E COMERCIO LTDA	11/11/2022
20454	2019	SULFISA MÓVEIS DE INÓX LTDA	11/11/2022
29828	2022	CONDOMINIO RESIDENCIAL JUREMA I	16/11/2022
34946	2019	DANVIT INSTALACOES E SEGURANCA CONTRA INCENDIOS LTDA	16/11/2022
31602	2019	PADRONIZA CONSULTORIA EM QUALIDADE E SEGURANCA DOS ALIMENTOS	16/11/2022
71625	2017	WDF SERVICOS AEROPORTUARIOS LTDA	16/11/2022
71624	2017	WDF SERVICOS AEROPORTUARIOS LTDA	16/11/2022
62809	2017	ELLOCONSTRU CONSTRUCOES LTDA EPP	16/11/2022
51726	2014	EASY GERENCIAMENTO E CONSTRUCAO LTDA	16/11/2022
48810	2014	SMA CABOS E SISTEMAS LTDA	16/11/2022
47544	2014	SERVICO NACIONAL DE APRENDIZAGEM COMERCIAL SENAC	16/11/2022
73243	2015	CESAR BARBARESCO	16/11/2022
58183	2018	LUZ ADMINISTRADORA DE IMOVEIS LTDA	16/11/2022
71036	2018	MARIA ALAIR AMATOS ALMEIDA	16/11/2022
9447	2022	UREPOL POLIMEROS LTDA	16/11/2022

PARCIALMENTE PROCEDENTE

PROCESSO	ANO	REQUERENTE	DATA
1623	2022	AUTO MECANICA UNIÃO LTDA ME	28/10/2022
48451	2021	RODRIGO GOMES DA SILVA ENGENHARIA	28/10/2022
23602	2016	MARIA EUNICE COSTA PINHEIRO	07/11/2022
2219	2016	UITAMAR DE SOUZA	07/11/2022
30997	2005	CLAUDIA APARECIDA HOTOPS	07/11/2022
44810	2021	LABORATORIOS PFIZER LTDA	07/11/2022

NÃO CONHECIDO

PROCESSO	ANO	REQUERENTE	DATA
8844	2019	VIRTUAL PIZZARIA LTDA	28/10/2022
19124	2019	D ART CONSTRUÇÕES LTDA ME	28/10/2022
5995	2022	SOLUÇÕES SERVIÇOS TERCEIRIZADOS LTDA	07/11/2022
17885	2018	COMPENSADOS E LAMINADOS LAVRASUL SA	16/11/2022
25635	2018	ANA DIVA ANDRADE SOUTO	16/11/2022

DEPARTAMENTO DO TESOURO

CRONOLOGIA DE PAGAMENTO

Cumprindo as exigências do Artigo 1º da Lei Municipal nº 5.209, de 1º de outubro de 1998, e artigo 5º da Lei Federal nº 8.666/93, encontram-se afixadas nos Átrios da Secretaria da Fazenda e do Gabinete do Prefeito, para conhecimento público, as justificativas dos pagamentos que serão efetuados fora da ordem cronológica de pagamento aos seguintes credores:

1º OFICIAL DE REG. DE IMÓVEIS, TÍTULOS E DOCUMENTOS E CIVIL DE PESSOA JURÍDICA DA COMARCA DE GUARULHOS.
CNPJ: 51.260.743/0001-31
PROCESSO ADMINISTRATIVO: 1096/2020, 23598/2008, 21805/1992 e 16722/1990 - Secretaria de Justiça.
EMPENHO: 11360/2022.
OBJETO: Obtenção de Registro e Transcrição.
VALOR: R$ 5.480,42 (cinco mil quatrocentos e oitenta reais e quarenta e dois centavos).
NOTA FISCAL: 1096/2020, 23598/2008, 21805/1992 e 16722/1990.
EXIGIBILIDADE: 11/11/2022.
JUSTIFICATIVA: O presente tem como objetivo o pagamento de custas e emolumentos referente a serviços diversos.

2º OFICIAL DE REG. DE IMÓVEIS, TÍTULOS E DOCUMENTOS E CIVIL DE PESSOA JURÍDICA DA COMARCA DE GUARULHOS.
CNPJ: 14.677.911/0001-62
PROCESSO ADMINISTRATIVO: 47540/2022 - Secretaria de Justiça.
EMPENHO: 598/2022.
OBJETO: Obtenção de buscas.
VALOR: R$ 119,70 (cento e dezenove reais e setenta centavos).
NOTA FISCAL: 47540/2022.
EXIGIBILIDADE: 18/11/2022.
JUSTIFICATIVA: O presente tem como objetivo o pagamento de custas e emolumentos referente a serviços diversos.

A3 TERRAPLENAGEM E ENGENHARIA EIRELI
CNPJ: 05.326.068/0001-89.
PROCESSO ADMINISTRATIVO: 23987/2022 - Secretaria de Administrações Regionais.
EMPENHO: 14356/2022.
OBJETO: Locação de caminhões e máquinas.
VALOR: R$ 2.150.614,66 (dois milhões cento e cinquenta mil seiscentos e quatorze reais e sessenta e seis centavos).
NOTA FISCAL: 4409 e 4410.
EXIGIBILIDADE: 07/12/2022.
JUSTIFICATIVA: O cumprimento da despesa em questão é indispensável para a continuidade das atividades de zeladoria do município, cuja interrupção causaria grandes transtornos aos munícipes.

A.M.B. EQUIPAMENTOS MÉDICO ODONTOLÓGICOS LTDA
CNPJ: 07.364.596/0001-58
CONTRATO/PEDIDO: 269/2022 - FMS - Secretaria da Saúde
EMPENHO: 14977/2022
OBJETO: Fornecimento de cimento cirúrgico sem eugenol.
VALOR: R$ 3.750,00 (três mil e setecentos e cinquenta reais), referente a recursos vinculados - Secretaria da Saúde.
NOTA FISCAL: 37109
EXIGIBILIDADE: 27/11/2022
JUSTIFICATIVA: Trata-se de fornecimento de cimento cirúrgico sem eugenol utilizada nos hospitais e unidades de pronto atendimento e sua falta prejudicaria na assistência à população usuária do SUS.

ABSOLUTA ELEVADORES AUTOMAÇÃO E INFORMÁTICA LTDA - ME
CNPJ: 10.844.145/0001-22
PROCESSO ADMINISTRATIVO: 37847/2020 - Secretaria para Assuntos de Segurança Pública.
EMPENHO: 13981/2022.
OBJETO: Contratação de serviços técnicos de manutenção preventiva e corretiva, incluindo fornecimento de troca de peças de 1 (um) elevador, instalado nesta Secretaria.
VALOR: R$ 1.600,00 (mil e seiscentos reais).
NOTA FISCAL: 19729.
EXIGIBILIDADE: 03/12/2022.
JUSTIFICATIVA: Contratação de serviços técnicos de manutenção no elevador instalado no prédio da Secretaria para Assuntos de Segurança Pública é imprescindível para evitar paralisação dos equipamentos, preservando o conforto, acessibilidade e a segurança dos usuários, bem como, atender as legislações pertinentes.

ABSOLUTA ELEVADORES AUTOMAÇÃO E INFORMÁTICA LTDA - ME
CNPJ: 10.844.145/0001-22
PROCESSO ADMINISTRATIVO: 14049/2020 - Secretaria da Fazenda.
EMPENHO: 7790/2022.
OBJETO: Prestação de serviços técnicos de manutenção preventiva e corretiva de elevadores.
VALOR: R$ 1.050,00 (mil e cinquenta reais).
NOTA FISCAL: 19763.
EXIGIBILIDADE: 30/11/2022.
JUSTIFICATIVA: Contratação de serviços técnicos de manutenção preventiva e corretiva com reposições de peças, no elevador instalado no prédio da Secretaria da Fazenda, sendo imprescindível para evitar paralisação dos equipamentos, preservando o conforto, acessibilidade e a segurança dos usuários.

ACÁCIA COMÉRCIO DE MEDICAMENTOS EIRELI
CNPJ: 03.945.035/0001-91
PROCESSO ADMINISTRATIVO: 11100/2022 - Secretaria da Saúde
EMPENHO: 17540/2022
OBJETO: Fornecimento de Acetilcisteína.
VALOR: R$ 15.012,00 (quinze mil e doze reais), referente a recursos vinculados - Secretaria da Saúde.
NOTA FISCAL: 216189
EXIGIBILIDADE: 24/11/2022
JUSTIFICATIVA: Trata-se de fornecimento de medicamento para distribuição e sua falta prejudicaria a população usuária do SUS.

ACRILICOS COLOR ARTEFATOS EM ACRILICO LTDA
CNPJ: 21.545.170/0001-21
PROCESSO ADMINISTRATIVO: 46196/2022 - Secretaria de Educação.
EMPENHO: 19592/2022.
OBJETO: Fornecimento de Medalhas e Troféus.
VALOR: R$ 8.245,00 (oito mil duzentos e quarenta e cinco reais), referente a recursos vinculados - QESE.
NOTA FISCAL: 3268.
EXIGIBILIDADE: 15/12/2022.
JUSTIFICATIVA: A aquisição destina-se ao Programa InterCEUs, evento esportivo entre as unidades dos Centros de Educação Unificados (CEUs), com a participação dos educandos de diferentes equipamentos.

AGIL MEDICAMENTOS LTDA
CNPJ: 20.590.555/0001-48
PROCESSO ADMINISTRATIVO: 22534/2022 - Secretaria da Saúde
EMPENHO: 16181/2022
OBJETO: Fornecimento de Ibuprofeno.
VALOR: R$ 130.000,00 (cento e trinta mil reais), referente a recursos vinculados - Secretaria da Saúde.
NOTA FISCAL: 52616
EXIGIBILIDADE: 18/11/2022
JUSTIFICATIVA: Trata-se de fornecimento de medicamento para distribuição gratuita e sua falta prejudicaria a população usuária do SUS.

AGLON COMÉRCIO E REPRESENTAÇÕES LTDA
CNPJ: 65.817.900/0001-71
PROCESSO ADMINISTRATIVO: 6088/2022 - Secretaria da Saúde
EMPENHO: 18554/2022

OBJETO: Fornecimento de Tiamina.
VALOR: R$ 14.840,00 (quatorze mil e oitocentos e quarenta reais), referente a recursos vinculados - Secretaria da Saúde.
NOTA FISCAL: 97641
EXIGIBILIDADE: 20/11/2022
JUSTIFICATIVA: Trata-se de fornecimento de Tiamina utilizada nos hospitais e unidades de pronto atendimento e sua falta prejudicaria a população usuária do SUS.

ALESSANDRO MAURO DA SILVA.
CNPJ: 14.887.191/0001-60
PROCESSO ADMINISTRATIVO: 7748/2021 - Secretaria de Educação.
EMPENHO: 1029/2022 e 1033/2022.
OBJETO: Serviço de transporte de alunos matriculados na Rede Municipal de Ensino de Guarulhos.
VALOR: R$ 7.011,58 (sete mil onze reais e cinquenta e oito centavos), referente a recursos vinculados - Secretaria de Educação.
NOTA FISCAL: 21.
EXIGIBILIDADE: 18/11/2022.
JUSTIFICATIVA: O Programa de Transporte Escolar Gratuito é um serviço fundamental e de relevante interesse público. Tem como objetivo garantir o acesso e permanência dos alunos da Rede Municipal de Educação nas unidades escolares.

ALMEIDA SAPATA ENGENHARIA E CONSTRUÇÕES LTDA
CNPJ: 66.748.955/0001-30
PROCESSO ADMINISTRATIVO: 52029/2022 - Secretaria de Educação.
EMPENHO: 14154/2022 e 14155/2022.
OBJETO: Prestação de serviços de manutenção de próprios, preventiva, corretiva e zeladoria em unidades da Secretaria de Educação - período medido 15/08/2022 a 14/09/2022.
VALOR: R$ 594.211,20 (quinhentos e noventa e quatro mil duzentos e onze reais e vinte centavos), referente a recursos vinculados - Secretaria de Educação.
NOTA FISCAL: 5142.
EXIGIBILIDADE: 08/12/2022.
JUSTIFICATIVA: Visa a reparação nos equipamentos educacionais a fim de proporcionar ambientes favoráveis ao desenvolvimento da aprendizagem e melhores condições de segurança e acessibilidade aos educandos, educadores, pais e funcionários das Unidades Escolares.

AMAH VET CLÍNICA VETERINÁRIA LTDA - ME
CNPJ: 28.723.091/0001-02
PROCESSO ADMINISTRATIVO: 27716/2020 - Secretaria de Meio Ambiente
EMPENHO: 9946/2022.
OBJETO: Prestação de serviços de controle reprodutivo de cães e gatos.
VALOR: R$ 70.936,32 (setenta mil novecentos e trinta e seis reais e trinta e dois centavos).
NOTA FISCAL: 13418.
EXIGIBILIDADE: 09/12/2022.
JUSTIFICATIVA: Com a contratação será possível dar continuidade ao serviço de castração dos animais pertencentes à população carente de Guarulhos, bem como aos animais recolhidos das ruas que após serem examinados e castrados seguem para a adoção consciente.

AMANDA CRISTINA DE OLIVEIRA VASCONCELOS ARTIGOS PARA LABORATÓRIO
CNPJ: 30.815.533/0001-92
CONTRATO/PEDIDO: 17301/2022-DLC - Secretaria da Saúde
EMPENHO: 10786/2022
OBJETO: Fornecimento de kit para pesquisa de *Staphylococcus aureus* e outros produtos.
VALOR: R$ 24.385,21 (vinte e quatro mil e trezentos e oitenta e cinco reais e vinte e um centavos), referente a recursos vinculados - Secretaria da Saúde.
NOTA FISCAL: 896
EXIGIBILIDADE: 25/11/2022
JUSTIFICATIVA: Trata-se de fornecimento de kit para pesquisa de *Staphylococcus aureus* e outros produtos e sua falta prejudicaria o bom andamento dos serviços.

AMCOR FLEXIBLES BRASIL LTDA
CNPJ: 05.818.423/0001-37
PROCESSO ADMINISTRATIVO: 19139/2022 - Secretaria da Saúde
EMPENHO: 18371/2022
OBJETO: Fornecimento de embalagem tubular termoselável.
VALOR: R$ 67.643,00 (sessenta e sete mil e seiscentos e quarenta e três reais), referente a recursos - Secretaria da Saúde.
NOTA FISCAL: 218997
EXIGIBILIDADE: 18/11/2022
JUSTIFICATIVA: Trata-se de fornecimento de embalagem tubular termoselável utilizados nas unidades básicas de saúde e sua falta prejudicaria o bom funcionamento dos equipamentos.

AMV COM PROM DE EVENTOS ESPORTIVOS E ARBITR LTDA
CNPJ: 01.286.781/0001-95.
PROCESSO ADMINISTRATIVO: 33761/2022 - Secretaria de Esporte e Lazer.
EMPENHO: 19475/2022.
OBJETO: Contratação de arbitragem para a 50ª Olimpíadas Colegiais de Guarulhos - OCG.
VALOR: R$ 81.968,80 (oitenta e um mil novecentos e sessenta e oito reais e oitenta centavos).
NOTA FISCAL: 1645.
EXIGIBILIDADE: 07/12/2022.
JUSTIFICATIVA: Tem a finalidade de uso no Evento OCG, realizadas nos equipamentos esportivos/lazer, em prol atendimento a 7.000 alunos/munícipes.

ANBIOTON IMPORTADORA LTDA
CNPJ: 11.260.846/0001-87
PROCESSO ADMINISTRATIVO: 13104/2022 e 32159/2022 - Secretaria da Saúde
EMPENHO: 16414/2022, 16424/2022, 16452/2022 e 18220/2022
OBJETO: Fornecimento de espessante de alimentos e fórmula infantil.
VALOR: R$ 28.936,95 (vinte e oito mil e novecentos trinta e seis reais e noventa e cinco centavos) referente a recursos vinculados - Secretaria da Saúde.
NOTA FISCAL: 175739, 175897 e 176120
EXIGIBILIDADE: 18/11/2022 e 20/11/2022
JUSTIFICATIVA: Trata-se de fornecimento de espessante de alimentos e fórmula infantil para distribuição e sua falta prejudicaria a população do SUS.

ANDRA S A ELETRIC SOLUTIONS
CNPJ: 47.674.429/0003-90.
PROCESSO ADMINISTRATIVO: 32347/2022 - Coordenadoria Municipal de Proteção e Defesa Civil.
EMPENHO: 17262/2022.
OBJETO: Aquisição de fio de 50mm² para manutenção elétrica.
VALOR: R$ 8.294,00 (oito mil duzentos e noventa e quatro reais).
NOTA FISCAL: 1429657.
EXIGIBILIDADE: 15/12/2022.
JUSTIFICATIVA: Tem por finalidade a realização da instalação da infraestrutura elétrica nas dependências desta Coordenadoria com o correto dimensionamento dos circuitos elétricos, quadros de distribuições e dispositivos de proteção de toda rede elétrica.

ASBRAD - ASSOCIAÇÃO BRAS. DE DEFESA DA MULHER, DA INF. E DA JUVENTUDE
CNPJ: 02.450.677/0001-57
PROCESSO ADMINISTRATIVO: 5843/2019 - Secretaria de Direitos Humanos.
EMPENHO: 12386/2022.
OBJETO: Execução do serviço de acolhimento institucional para mulheres em situação de violência - referente à 13ª parcela - competência Dezembro/2022.
VALOR: R$ 64.000,00 (sessenta e quatro mil reais).
NOTA FISCAL: 5843/2019.
EXIGIBILIDADE: 07/12/2022.
JUSTIFICATIVA: Fundamental para continuidade dos serviços de acolhimento institucional para mulheres em situação de violência, sendo imprescindível o pagamento para continuidade das ações desta Secretaria.

ATTEND AMBIENTAL S.A.
CNPJ: 13.039.389/0002-01
PROCESSO ADMINISTRATIVO: 71651/2018 - Secretaria de Serviços Públicos.
EMPENHO: 8928/2022.
OBJETO: Serviços de recepção e tratamento dos líquidos percolados (chorume) gerados no Aterro Sanitário e no Aterro Controlado do Município de Guarulhos e a disposição final ambientalmente adequada dos rejeitos gerados.
VALOR: R$ 93.304,10 (noventa e três mil trezentos e quatro reais e dez centavos).
NOTA FISCAL: 33595.
EXIGIBILIDADE: 02/12/2022.
JUSTIFICATIVA: Dentre as exigências da CETESB para operação do Aterro Sanitário de Guarulhos, é que os líquidos percolados (chorume) gerados no aterro sejam transportados em caminhões-tanque específicos e destinados para estações de tratamento, pois uma de suas características são os metais pesados que se observe em sua composição, os quais prejudicam os cursos d'água e a saúde pública.

AUREA COMÉRCIO DE PRODUTOS HOSPITALARES EIRELI
CNPJ: 37.834.064/0001-06
PROCESSO ADMINISTRATIVO: 15163/2022 - Secretaria da Saúde
EMPENHO: 18278/2022
OBJETO: Fornecimento de cateter hidrofílico.
VALOR: R$ 49.734,00 (quarenta e nove mil e setecentos e trinta e quatro reais), referente a recursos vinculados - Secretaria da Saúde.
NOTA FISCAL: 705 e 726
EXIGIBILIDADE: 25/11/2022
JUSTIFICATIVA: Tal solicitação se faz necessária, por se tratar de atendimento a Mandado de Segurança, uma vez que esse item não faz parte dos itens que são oferecidos à população pela rede deste município.

AZULPHARMA DISTRIBUÍDORA DE MEDICAMENTOS LTDA
CNPJ: 03.634.617/0001-57
PROCESSO ADMINISTRATIVO: 17275/2022, 28986/2022 e 51611/2022 - Secretaria da Saúde
EMPENHO: 15838/2022, 18375/2022 e 18558/2022
OBJETO: Fornecimento de Fluconazol, Claritromicina e outros.
VALOR: R$ 220.820,30 (duzentos e vinte mil, oitocentos e vinte reais e trinta centavos), referente a recursos vinculados - Secretaria da Saúde.
NOTA FISCAL: 13817, 13818, 13849 e 13850
EXIGIBILIDADE: 17/11/2022 e 19/11/2022
JUSTIFICATIVA: Trata-se de fornecimento de medicamentos para distribuição e sua falta prejudicaria a assistência à população usuária do SUS.

BETA CLEAN & SERVICE LTDA
CNPJ: 61.704.052/0001-33
PROCESSO ADMINISTRATIVO: 2946/2022 - Secretaria de Gestão.
EMPENHO: 15877/2022.
OBJETO: Serviços de controle, operação e fiscalização de portaria com efetiva cobertura dos postos designados nas unidades da Administração - referente a Outubro/2022.
VALOR: R$ 871.886,80 (oitocentos e setenta e um mil oitocentos e oitenta e seis reais e oitenta centavos).
NOTA FISCAL: 4079.
EXIGIBILIDADE: 09/12/2022.
JUSTIFICATIVA: Trata-se de cobertura e fiscalização de portarias e edifícios nos Postos da Prefeitura de Guarulhos, uma vez que essa falta poderia acarretar prejuízos ao Município.

BETBI INDÚSTRIA DE CONFECÇÕES E BRINDES - EIRELI
CNPJ: 01.237.548/0001-12.
PROCESSO ADMINISTRATIVO: 45049/2022 - Secretaria de Administrações Regionais.
EMPENHO: 16169/2022.
OBJETO: Aquisição de camiseta branca.
VALOR: R$ 7.760,50 (sete mil setecentos e sessenta reais e cinquenta centavos).
NOTA FISCAL: 4751.
EXIGIBILIDADE: 27/11/2022.
JUSTIFICATIVA: A aquisição se faz necessária para a substituição das anteriores já desgastadas e utilizadas pelos servidores desta Secretaria.

CASA DE CARNES VILA BARROS EIRELI
CNPJ: 30.466.022/0001-02.
PROCESSO ADMINISTRATIVO: 40598/2022 - Secretaria de Meio Ambiente.
EMPENHO: 12559/2022.
OBJETO: Fornecimento de frango inteiro congelado.
VALOR: R$ 2.168,60 (dois mil cento e sessenta e oito reais e sessenta centavos).
NOTA FISCAL: 31.
EXIGIBILIDADE: 10/12/2022.
JUSTIFICATIVA: O produto adquirido é um alimento natural indispensável á nutrição de variadas espécies de animais que estão sob os cuidados desta pasta, através do Departamento de Conservação da Biodiversidade - SM03 (Zoológico Municipal).

CAVIRELU CONFECÇÕES DE UNIFORMES LTDA
CNPJ: 21.854.560/0001-83
PROCESSO ADMINISTRATIVO: 26150/2022 - Secretaria para Assuntos de Segurança Pública.
EMPENHO: 10854/2022.
OBJETO: Aquisição de uniformes.
VALOR: R$ 5.299,84 (cinco mil duzentos e noventa e nove reais e oitenta e quatro centavos).
NOTA FISCAL: 973.
EXIGIBILIDADE: 07/12/2022.
JUSTIFICATIVA: O fornecimento de uniformes é essencial por ser de uso obrigatório para os efetivos da GCM, conforme Decreto Municipal 35112/2018.

CENTROESTE CARNES E DERIVADOS LTDA
CNPJ: 03.802.108/0001-96
PROCESSO ADMINISTRATIVO: 5389/2022 - Secretaria de Meio Ambiente.
EMPENHO: 41/2022.
OBJETO: Fornecimento de carnes congeladas.
VALOR: R$ 9.417,87 (nove mil quatrocentos e dezessete reais e oitenta e sete centavos).
NOTA FISCAL: 430080.
EXIGIBILIDADE: 02/12/2022.
JUSTIFICATIVA: Os produtos em questão são alimentos naturais indispensáveis ao cardápio dos animais existentes e recebido no Zoológico Municipal, uma vez que a alimentação é elaborada de acordo com balanceamento nutricional apropriado para cada espécie animal.

CENTROESTE CARNES E DERIVADOS LTDA
CNPJ: 03.802.108/0001-96
PROCESSO ADMINISTRATIVO: 18293/2022 e 23514/2022 - Secretaria de Educação.
EMPENHO: 6991/2022 e 8861/2022.
OBJETO: Fornecimento de gêneros alimentícios.
VALOR: R$ 51.973,24 (cinquenta e um mil novecentos e setenta e três reais e vinte e quatro centavos), referente a recursos vinculados - QESE.
NOTA FISCAL: 431212 e 431213.
EXIGIBILIDADE: 10/12/2022.
JUSTIFICATIVA: Os itens solicitados fazem parte do cardápio da alimentação escolar, distribuídos ponto a ponto, exclusivamente nas Unidades Escolares e Entidades Parceiras desta Municipalidade.

CIMED INDÚSTRIA S.A
CNPJ: 02.814.497/0007-00
PROCESSO ADMINISTRATIVO: 17981/2022 - Secretaria da Saúde
EMPENHO: 16185/2022
OBJETO: Fornecimento de Aciclovir.
VALOR: R$ 7.451,49 (sete mil e quatrocentos e cinquenta e um reais e quarenta e nove centavos), referente a recursos vinculados - Secretaria da Saúde.
NOTA FISCAL: 982689
EXIGIBILIDADE: 26/11/2022
JUSTIFICATIVA: Trata-se de fornecimento de medicamento para distribuição gratuita e sua falta prejudicaria a assistência à população usuária do SUS.

CEPHEID BRASIL IMPORTAÇÃO, EXPORTAÇÃO E COMÉRCIO DE PRODUTOS DE DIAGNÓSTICOS LTDA
CNPJ: 18.628.083/0002-04
CONTRATO/PEDIDO: 13101/2017-DLC - Secretaria da Saúde
EMPENHO: 216/2022
OBJETO: Manutenção preventiva e corretiva nos equipamentos do sistema Gene Xpert da Chepheid.
VALOR: R$ 3.903,99 (três mil e novecentos e três reais e noventa e nove centavos), referente a recursos vinculados - Secretaria da Saúde.
NOTA FISCAL: 3615
EXIGIBILIDADE: 30/11/2022
JUSTIFICATIVA: Trata-se de serviço de manutenção preventiva e corretiva nos equipamentos do sistema Gene Xpert da Chepheid e a sua falta prejudicaria a continuidade dos serviços à população usuária do SUS.

CIRÚRGICA MONTEBELLO LTDA
CNPJ: 08.674.752/0001-40
CONTRATO/PEDIDO: 346/2022-FMS - Secretaria da Saúde.
EMPENHO: 18658/2022
OBJETO: Fornecimento de Gentamicina.
VALOR: R$ 1.005,00 (um mil e cinco reais), referente a recursos vinculados - Secretaria da Saúde.
NOTA FISCAL: 145851
EXIGIBILIDADE: 24/11/2022
JUSTIFICATIVA: Trata-se de fornecimento de Gentamicina utilizada nos hospitais e unidades de pronto atendimento e sua falta prejudicaria a população usuária do SUS.

COMERCIAL 3 ALBE LTDA
CNPJ: 74.400.052/0001-91
PROCESSO ADMINISTRATIVO: 25572/2022 - Secretaria da Saúde
EMPENHO: 17878/2022
OBJETO: Fornecimento de módulo de fibra solúvel para nutrição oral ou enteral.

VALOR: R$ 20.288,40 (vinte mil e duzentos e oitenta e oito reais e quarenta centavos), referente a recursos vinculados - Secretaria da Saúde.
NOTA FISCAL: 249994
EXIGIBILIDADE: 18/11/2022
JUSTIFICATIVA: Tal solicitação se faz necessária, por se tratar de atendimento a Mandado de Segurança, uma vez que esses itens não fazem parte dos itens que são oferecidos à população pela rede deste município.
COMERCIAL CIRURGICA RIOCLARENSE LTDA
CNPJ: 67.729.178/0004-91
PROCESSO ADMINISTRATIVO: 6099/2022 e 19144/2022 - Secretaria da Saúde
EMPENHO: 18376/2022 e 18459/2022
OBJETO: Fornecimento de álcool etílico 70% e Diazepam.
VALOR: R$ 25.165,00 (vinte e cinco mil e cento e sessenta e cinco reais), referente a recursos vinculados - Secretaria da Saúde.
NOTA FISCAL: 1635689 e 1638544
EXIGIBILIDADE: 18/11/2022
JUSTIFICATIVA: Trata-se de fornecimento de álcool etílico 70% e Diazepam para utilização nos hospitais, unidades de pronto atendimento, unidades básicas de saúde e para distribuição e sua falta prejudicaria a população usuária do SUS.
COMPANHIA BRASILEIRA DE CARTUCHOS
CNPJ: 57.494.031/0001-63
PROCESSO ADMINISTRATIVO: 57489/2022 - Secretaria para Assuntos de Segurança Pública.
EMPENHO: 12240/2022.
OBJETO: Aquisição de munições de diversos calibres para o GCM de Guarulhos.
VALOR: R$ 149.747,60 (cento e quarenta e nove mil setecentos e quarenta e sete reais e sessenta centavos).
NOTA FISCAL: 224031.
EXIGIBILIDADE: 03/12/2022.
JUSTIFICATIVA: Trata-se de uma aquisição mais moderna, com maior capacidade de resposta, bem como, melhor suporte técnico nas atividades operacionais desenvolvidas por esta Corporação, garantindo condições mais seguras e adequadas frente ao combate à criminalidade.
COMPANHIA BRASILEIRA DE CARTUCHOS
CNPJ: 57.494.031/0010-54
PROCESSO ADMINISTRATIVO: 57489/2022 - Secretaria para Assuntos de Segurança Pública.
EMPENHO: 12237/2022.
OBJETO: Fornecimento de cartuchos CBC 12/70 CH 3T HI-IMPACT "A" para o GCM de Guarulhos.
VALOR: R$ 13.379,20 (treze mil trezentos e setenta e nove reais e vinte centavos).
NOTA FISCAL: 235503.
EXIGIBILIDADE: 27/11/2022.
JUSTIFICATIVA: Trata-se de uma aquisição mais moderna, com maior capacidade de resposta, bem como, melhor suporte técnico nas atividades operacionais desenvolvidas por esta Corporação, garantindo condições mais seguras e adequadas frente ao combate à criminalidade.
COMPANHIA DE PROCESSAM. DE DADOS DO ESTADO DE S. PAULO - PRODESP
CNPJ: 62.577.929/0001-35.
PROCESSO ADMINISTRATIVO: 11451/2018 - Secretaria de Transportes e Mobilidade Urbana.
EMPENHO: 15832/2022.
OBJETO: Serviços técnicos de informáticas relativas à cessão de informações do banco de dados do DETRAN para o processamento de multas de trânsito referentes ao município de Guarulhos/SP.
VALOR: R$ 181.556,90 (cento e oitenta e um mil quinhentos e cinquenta e seis reais e noventa centavos), referente a recursos a recursos vinculados - FMTT.
NOTA FISCAL: 1525137.
EXIGIBILIDADE: 09/12/2022.
JUSTIFICATIVA: A contratação objeto do presente é essencial ao município, tendo em vista a obrigação legal de fiscalizar e aplicar sanções de trânsito, o que somente pode ser feito através do banco de dados administrado pela empresa contratada, sob pena de deixar o Município de cumprir determinação legal.
COMPUSET INFORMATICA LTDA
CNPJ: 65.529.489/0001-39.
PROCESSO ADMINISTRATIVO: 37859/2022 - Secretaria de Educação.
EMPENHO: 18046/2022.
OBJETO: Peças para manutenção de computadores.
VALOR: R$ 17.597,00 (dezessete mil quinhentos e noventa e sete reais), referente a recursos vinculados - Secretaria de Educação.
NOTA FISCAL: 4027.
EXIGIBILIDADE: 09/12/2022.
JUSTIFICATIVA: Peças adquiridas para a manutenção corretiva, preventiva e upgrade dos computadores desta Secretaria.
CONSORCIO CITELUZ - REMO
CNPJ: 46.604.916/0001-51.
PROCESSO ADMINISTRATIVO: 37831/2022 - Secretaria de Administrações Regionais.
EMPENHO: 11612/2022.
OBJETO: Prestação de serviços de manutenção com gestão informatizada, modernização, ampliação e telegestão da iluminação pública do município de Guarulhos.
VALOR: R$ 519.206,05 (quinhentos e dezenove mil duzentos e seis reais e cinco centavos).
NOTA FISCAL: 5 e 6.
EXIGIBILIDADE: 27/11/2022.
JUSTIFICATIVA: Trata-se de serviço de natureza contínua que se interrompido, pode comprometer o sistema de iluminação da cidade, sendo imprescindível para manter o funcionamento das atividades finalísticas do departamento.
CONSULTVET - CONSULTORIA E ASSISTÊNCIA MÉDICA VETERINÁRIA LTDA
CNPJ: 08.247.945/0001-14
PROCESSO ADMINISTRATIVO: 51258/2019 - Secretaria para Assuntos de Segurança Pública.
EMPENHO: 11734/2022.
OBJETO: Contratação de clínica veterinária com atendimento ambulatorial e hospitalar para os cães do canil da Guarda Civil Municipal.
VALOR: R$ 2.427,45 (dois mil quatrocentos e vinte e sete reais e quarenta e cinco centavos).
NOTA FISCAL: 3591.
EXIGIBILIDADE: 07/12/2022
JUSTIFICATIVA: A contratação visa manter a integridade e boa saúde dos cães, suprir suas necessidades diárias e dar atendimento integral nas situações que necessitem de intervenções de ordem médico-veterinário.
CONTATO ENGENHARIA LTDA.
CNPJ: 22.637.232/0001-98
PROCESSO ADMINISTRATIVO: 41505/2022 - Secretaria de Obras.
EMPENHO: 10999/2022.
OBJETO: Execução de obras de implantação de arquibancada, pista de caminhada e tratamento de talude em campo de futebol (Jardim Otawa) - Guarulhos/SP.
VALOR: R$ 125.911,54 (cento e vinte e cinco mil novecentos e onze reais e cinquenta e quatro centavos).
NOTA FISCAL: 42.
EXIGIBILIDADE: 16/11/2022.
JUSTIFICATIVA: Obra relevante para o município, sendo que, o pagamento se torna necessário para que não sofra solução de continuidade.
CRISTÁLIA PRODUTOS QUÍMICOS FARMACÊUTICOS LTDA
CNPJ: 44.734.671/0001-51
PROCESSO ADMINISTRATIVO: 10445/2022 e 43037/2022 - Secretaria da Saúde
EMPENHO: 14146/2022 e 18774/2022
OBJETO: Fornecimento de Tramadol e Clorpromazina.
VALOR: R$ 9.090,00 (nove mil e noventa reais), referente a recursos vinculados - Secretaria da Saúde.
NOTA FISCAL: 3418555 e 3430541
EXIGIBILIDADE: 19/11/2022 e 26/11/2022
JUSTIFICATIVA: Trata-se de fornecimento de Tramadol e Clorpromazina para distribuição gratuita e sua falta prejudicaria a população usuária do SUS.
D&D PRODUTOS DE HIGIENE E LIMPEZA LTDA
CNPJ: 11.372.104/0001-43
PROCESSO ADMINISTRATIVO: 30481/2022 - Secretaria da Saúde
EMPENHO: 15905/2022 e 15906/2022
OBJETO: Fornecimento de protetor solar.
VALOR: R$ 16.980,00 (dezesseis mil e novecentos e oitenta reais), referente a recursos vinculados - Secretaria da Saúde.
NOTA FISCAL: 3797
EXIGIBILIDADE: 18/11/2022
JUSTIFICATIVA: Trata-se de fornecimento de protetor solar para utilização por agentes comunitários de saúde e agente de serviços de saúde que prestam serviços externos.
DIMEP COMÉRCIO E ASSISTÊNCIA TÉCNICA LTDA
CNPJ: 09.095.664/0001-56
PROCESSO ADMINISTRATIVO: 1719/2020 - Secretaria de Educação.
EMPENHO: 263/2022 e 267/2022.
OBJETO: Serviços de manutenção preventiva, corretiva de Relógios Eletrônicos de Ponto da marca DIMEP, suporte e manutenção corretiva de Módulo de Cadastro de Digitais e suporte e atualização do Software Coletor de ponto Eletrônico SERVCOMNET.
VALOR: R$ 38.558,30 (trinta e oito mil quinhentos e cinquenta e oito reais e trinta centavos), referente a recursos vinculados - Secretaria de Educação.
NOTA FISCAL: 6369.
EXIGIBILIDADE: 06/12/2022.
JUSTIFICATIVA: Suporte técnico ao conjunto de sistema e hardware para registros eletrônicos de ponto, essenciais às atividades da Secretaria de Educação.
DUPATRI HOSPITALAR COMÉRCIO, IMPORTAÇÃO E EXPORTAÇÃO LTDA
CNPJ: 04.027.894/0007-50
PROCESSO ADMINISTRATIVO: 6603/2022,16046/2022 e 19151/2022 - Secretaria da Saúde
EMPENHO: 11544/2022, 11545/2022, 16134/2022 e 16158/2022
OBJETO: Fornecimento de carbamazepina, clenil e amoxicilina.
VALOR: R$ 316.118,00 (trezentos e dezesseis mil e cento e dezoito reais), referente a recursos vinculados - Secretaria da Saúde.
NOTA FISCAL: 274764, 276634 e 277537
EXIGIBILIDADE: 17/11/2022 e 23/11/2022
JUSTIFICATIVA: Trata-se de fornecimento de carbamazepina, clenil e amoxicilina para distribuição gratuita e sua falta prejudicaria a assistência à população usuária do SUS.
EDP SÃO PAULO DISTRIBUIÇÃO DE ENERGIA S/A
CNPJ: 02.302.100/0001-06
PROCESSO ADMINISTRATIVO: 26118/2020 - Secretaria de Administrações Regionais.
EMPENHO: 3300/2022.
OBJETO: Prestação, pela EDP SP, em nome e por conta da PMG, dos serviços de cobrança e arrecadação mensal da Contribuição para o Custeio do Serviço de Iluminação Pública - "COSIP".
VALOR: R$ 150.064,66 (cento e cinquenta mil sessenta e quatro reais e sessenta e seis centavos).
NOTA FISCAL: 5194.
EXIGIBILIDADE: 16/11/2022
JUSTIFICATIVA: Trata-se de serviço de natureza contínua de arrecadação e repasse da COSIP Guarulhos aos cofres públicos, se interrompido, pode comprometer a cobrança.
ELFA MEDICAMENTOS S.A.
CNPJ: 09.053.134/0001-45
PROCESSO ADMINISTRATIVO: 25049/2022 - Secretaria da Saúde
EMPENHO: 10625/2022
OBJETO: Fornecimento de Paliperidona Palmitato.
VALOR: R$ 70.291,80 (setenta mil e duzentos e noventa e um reais e oitenta centavos), referente a recursos vinculados - Secretaria da Saúde.
NOTA FISCAL: 415961
EXIGIBILIDADE: 24/11/2022
JUSTIFICATIVA: Trata-se de fornecimento de Paliperidona Palmitato utilizada nos hospitais e unidades de pronto atendimento e sua falta prejudicaria a realização dos serviços.
ERA-TÉCNICA ENGENHARIA CONSTRUÇÕES E SERVIÇOS LTDA.
CNPJ: 65.035.222/0001-95
PROCESSO ADMINISTRATIVO: 67029/2019 - Secretaria de Serviços Públicos.
EMPENHO: 14570/2022.
OBJETO: Serviços de monitoramento ambiental do Aterro Sanitário e Aterro Controlado da Cidade de Guarulhos.
VALOR: R$ 555.164,24 (quinhentos e cinquenta e cinco mil cento e sessenta e quatro reais e vinte e quatro centavos).
NOTA FISCAL: 1898 e 1899.
EXIGIBILIDADE: 27/11/2022.
JUSTIFICATIVA: Os serviços de manutenção são desenvolvidos considerando todas as exigências existentes na Licença Ambiental de Operação pela CETESB.
ESPER & FLORENCIO ASSISTENCIA E SERVICO LTDA
CNPJ: 11.297.973/0001-50.
PROCESSO ADMINISTRATIVO: 52321/2022 - Secretaria de Educação.
EMPENHO: 15620/2022 e 15621/2022.
OBJETO: Manutenção preventiva e corretiva de sistemas de ar-condicionado com reposições de peças.
VALOR: R$ 26.500,00 (vinte e seis mil e quinhentos reais), referente a recursos vinculados - Secretaria de Educação.
NOTA FISCAL: 864.
EXIGIBILIDADE: 02/12/2022.
JUSTIFICATIVA: Visa estabelecer critérios técnicos para o sistema de ar-condicionado e serviços afins, com elaboração do plano de manutenção.
EXPAND MÉDICO LTDA
CNPJ: 00.844.672/0001-83
PROCESSO ADMINISTRATIVO: 20044/2022 - Secretaria da Saúde
EMPENHO: 18457/2022
OBJETO: Fornecimento de hidrogel sem alginato.
VALOR: R$ 2.720,00 (dois mil e setecentos e vinte reais), referente a recursos vinculados - Secretaria da Saúde.
NOTA FISCAL: 7900
EXIGIBILIDADE: 26/11/2022
JUSTIFICATIVA: Trata-se de fornecimento de hidrogel sem alginato utilizado nos hospitais e unidades de pronto atendimento e sua falta prejudicaria a população usuária do SUS.
F.G.C. SERVIÇOS MÉDICOS LTDA
CNPJ: 16.844.481/0001-51
CONTRATO/PEDIDO: 35001/2016-CGLC - Secretaria da Saúde
EMPENHO: 1884/2022
OBJETO: Serviço de exame CPRE (colangiopancreatografia retrógrada endoscópica).
VALOR: R$ 9.300,00 (nove mil e trezentos reais), referente a recursos vinculados - Secretaria da Saúde.
NOTA FISCAL: 1719
EXIGIBILIDADE: 26/11/2022
JUSTIFICATIVA: Trata-se de serviço de exame realizado em hospitais da rede municipal de Saúde e sua falta prejudicaria a população usuária do SUS.
FAGUSA ELÉTRICA HIDRAULICA LTDA
CNPJ: 37.828.525/0001-20
PROCESSO ADMINISTRATIVO: 24960/2022 - Secretaria de Administrações Regionais.
EMPENHO: 10457/2022.
OBJETO: Aquisição de conjunto padrão de entrada, caixa polifásica e caixa de inspeção.
VALOR: R$ 34.189,00 (trinta e quatro mil cento e oitenta e nove reais).
NOTA FISCAL: 201.
EXIGIBILIDADE: 27/11/2022
JUSTIFICATIVA: Os materiais adquiridos destinam-se à realização dos serviços de implantação, modernização e manutenção da iluminação pública.
FUTURA COMÉRCIO DE PRODUTOS MÉDICOS E HOSPITALARES EIRELI
CNPJ: 08.231.734/0001-93
PROCESSO ADMINISTRATIVO: 45257/2021 - Secretaria da Saúde
EMPENHO: 1581/2022
OBJETO: Fornecimento de Dabigatrana.
VALOR: R$ 1.924,80 (um mil e novecentos e vinte e quatro reais e oitenta centavos), referente a recursos vinculados - Secretaria da Saúde.
NOTA FISCAL: 112560
EXIGIBILIDADE: 26/11/2022
JUSTIFICATIVA: Trata-se do fornecimento de medicamento para distribuição e sua falta prejudicaria a população usuária do SUS.
GASBALL ARMAZENADORA E DISTRIBUIDORA LTDA
CNPJ: 02.430.968/0001-83
PROCESSO ADMINISTRATIVO: 50703/2022 - Secretaria de Educação.
EMPENHO: 15159/2022 e 15162/2022.
OBJETO: Fornecimento de gás (GLP) em botijões, cilindros e sistema a granel.
VALOR: R$ 141.969,30 (cento e quarenta e um mil novecentos e sessenta e nove reais e trinta centavos), referente a recursos vinculados - Secretaria de Educação.
NOTA FISCAL: 54676 e 54683.
EXIGIBILIDADE: 09/12/2022.
JUSTIFICATIVA: Essa aquisição se faz necessária, para o abastecimento da Secretaria de Educação, bem como, no atendimento das solicitações realizadas pelas unidades escolares da Rede Municipal de Educação, para o preparo da alimentação escolar, referente a Outubro/2022.
GIESPP- GESTÃO INTELIGENTE DE EDUCAÇÃO E SAÚDE PÚBLICA E PRIVADA LTDA
CNPJ: 11.042.997/0001-69
PROCESSO ADMINISTRATIVO: 21309/2020- Secretaria de Educação.
EMPENHO: 1784/2022 e 1789/2022
OBJETO: Implantação, capacitação, treinamento, suporte e infraestrutura tecnológica.

VALOR: R$ 1.479.999,99 (um milhão quatrocentos e setenta e nove mil novecentos e noventa e nove reais e noventa e nove centavos), referente a recursos vinculados - Secretaria de Educação.
NOTA FISCAL: 1043, 1062 e 1069.
EXIGIBILIDADE: 24/11/2022.
JUSTIFICATIVA: Locação de licença de uso de Sistema WEB, incluindo implantação, capacitação, treinamento, suporte e infraestrutura tecnológica para a administração da Secretaria Municipal de Educação.

GLOBAL HOSPITALAR IMPORTAÇÃO E COMÉRCIO LTDA
CNPJ: 12.047.164/0001-53
PROCESSO ADMINISTRATIVO: 48175/2022 - Secretaria da Saúde
EMPENHO: 17476/2022
OBJETO: Fornecimento de Levodopa.
VALOR: R$ 38.234,70 (trinta e oito mil e duzentos e trinta e quatro reais e setenta centavos), referente a recursos vinculados - Secretaria da Saúde.
NOTA FISCAL: 143254
EXIGIBILIDADE: 26/11/2022
JUSTIFICATIVA: Trata-se de fornecimento de levodopa para distribuição e sua falta prejudicaria a população usuária do SUS.

GRANFOOD ALIMENTOS EIRELI - EPP
CNPJ: 07.798.373/0001-07
CONTRATO/PEDIDO: 32301/2022 - DLC - Secretaria da Saúde
EMPENHO: 13010/2022
OBJETO: Fornecimento de leite de vaca integral
VALOR: R$ 11.843,64 (onze mil e oitocentos e quarenta e três reais e sessenta e quatro centavos), referente a recursos vinculados - Secretaria da Saúde.
NOTA FISCAL: 6308
EXIGIBILIDADE: 18/11/2022
JUSTIFICATIVA: Tal solicitação se faz necessária, por se tratar de atendimento a Mandado de Segurança, uma vez que esse item não faz parte dos que são oferecidos à população pela rede deste município.

GREENALL COMÉRCIO DE ALIMENTOS LTDA
CNPJ: 38.659.535/0001-41
CONTRATO/PEDIDO: 602/2022-FMS - Secretaria da Saúde
EMPENHO: 4882/2022
OBJETO: Fornecimento de farinha láctea em pó.
VALOR: R$ 1.021,03 (um mil e vinte e um reais e três centavos), referente a recursos vinculados - Secretaria da Saúde.
NOTA FISCAL: 48
EXIGIBILIDADE: 19/11/2022
JUSTIFICATIVA: Trata-se de fornecimento de farinha láctea em pó para atendimento a mandado de segurança uma vez que esse item não faz parte dos itens que são oferecidos à população pela rede deste município.

GUANDALINI EQUIPAMENTOS TOPOGRÁFICOS EIRELI
CNPJ: 15.739.099/0001-15
PROCESSO ADMINISTRATIVO: 26435/2022 - Secretaria de Habitação.
EMPENHO: 7001/2022.
OBJETO: Locação de Equipamentos de Topografia, Acessórios e Seguro - período de 01/10/2022 à 31/10/2022.
VALOR: R$ 1.700,00 (mil e setecentos reais).
NOTA FISCAL: 23479.
EXIGIBILIDADE: 02/12/2022.
JUSTIFICATIVA: Trata-se de locação de equipamento de topografia para continuidade e ampliação dos serviços técnicos do Departamento de Desenvolvimento Habitacional.

GUARANI INDÚSTRIA, COMÉRCIO E SERVIÇOS LTDA
CNPJ: 45.817.467/0001-67
PROCESSO ADMINISTRATIVO: 52875/2022 - Secretaria da Saúde
EMPENHO: 18836/2022
OBJETO: Fornecimento de cimento.
VALOR: R$ 10.020,00 (dez mil e vinte reais), referente a recursos vinculados - Secretaria da Saúde.
NOTA FISCAL: 136802
EXIGIBILIDADE: 27/11/2022
JUSTIFICATIVA: Trata-se de fornecimento de cimento para manutenção das unidades da Secretaria da Saúde e sua falta prejudicaria a continuidade do serviço.

GUARU PÃO INDÚSTRIA E COMÉRCIO LTDA
CNPJ: 46.319.224/0001-61
PROCESSO ADMINISTRATIVO: 36569/2021 - Secretaria de Meio Ambiente.
EMPENHO: 15977/2022.
OBJETO: Fornecimento de pão francês com margarina.
VALOR: R$ 2.050,50 (dois mil cinquenta reais e cinquenta centavos).
NOTA FISCAL: 110713.
EXIGIBILIDADE: 15/12/2022.
JUSTIFICATIVA: Trata-se de pães que são utilizados no desjejum para os funcionários das unidades da Secretaria de Meio Ambiente e suas unidades.

GUARU PÃO INDÚSTRIA E COMÉRCIO LTDA - EPP
CNPJ: 46.319.224/0001-61
PROCESSO ADMINISTRATIVO: 13681/2022 - Secretaria de Educação.
EMPENHO: 5232/2022 e 5233/2022.
OBJETO: Fornecimento de pão francês com margarina.
VALOR: R$ 2.385,00 (dois mil trezentos e oitenta e cinco reais), referente a recursos vinculados - QESE.
NOTA FISCAL: 110552.
EXIGIBILIDADE: 29/11/2022.
JUSTIFICATIVA: Trata-se de pães que são utilizados no desjejum para os funcionários das unidades da Secretaria de Educação.

GUARU PÃO INDÚSTRIA E COMÉRCIO LTDA - EPP
CNPJ: 46.319.224/0001-61
PROCESSO ADMINISTRATIVO: 42170/2021 - Secretaria de Serviços Públicos
EMPENHO: 2714/2022.
OBJETO: Fornecimento de pão francês com margarina.
VALOR: R$ 3.328,50 (três mil trezentos e vinte e oito reais e cinquenta centavos).
NOTA FISCAL: 110453.
EXIGIBILIDADE: 30/11/2022.
JUSTIFICATIVA: Trata-se de pães que serão servidos aos colaboradores que prestam serviços operacionais nesta Secretaria.

GUSTAVO MARTINES - ARTEFATOS DE CIMENTO LTDA
CNPJ: 22.314.976/0001-71
PROCESSO ADMINISTRATIVO: 16376/2022 - Secretaria de Serviços Públicos
EMPENHO: 18240/2022.
OBJETO: Fornecimento de piso de granito.
VALOR: R$ 10.450,00 (dez mil quatrocentos e cinquenta reais).
NOTA FISCAL: 4429.
EXIGIBILIDADE: 26/11/2022.
JUSTIFICATIVA: O produto referido, será utilizado na reconstrução da Capela do Cemitério São João Batista.

HDF - LOCAÇÃO DE ESTRUTURAS E EVENTOS EIRELI
CNPJ: 13.104.368/0001-41.
PROCESSO ADMINISTRATIVO: 24952/2022 - Secretaria de Cultura.
EMPENHO: 18656/2022, 19409/2022 e 19670/2022.
OBJETO: Locação de tendas.
VALOR: R$ 5.714,36 (cinco mil setecentos e quatorze reais e trinta e seis centavos).
NOTA FISCAL: 188, 193 e 195.
EXIGIBILIDADE: 04/12/2022, 07/12/2022 e 08/12/2022.
JUSTIFICATIVA: Para eventos nos dias 02 a 06/11/2022.

HEITOR SILKI MARTIM SILVA
CNPJ: 22.528.124/0001-87
PROCESSO ADMINISTRATIVO: 2860/2022 - Secretaria de Gestão.
EMPENHO: 5828/2022.
OBJETO: Fornecimento de água mineral em galões.
VALOR: R$ 660,00 (seiscentos e sessenta reais).
NOTA FISCAL: 2567, 2598, 2661 e 2667.
EXIGIBILIDADE: 23/11/2022 e 06/12/2022.
JUSTIFICATIVA: O fornecimento de água mineral é indispensável aos servidores e demais usuários da Secretaria de Gestão, em locais que não tem filtro de água disponível, em atendimento ao disposto da Norma Regulamentadora 24 do Ministério do Trabalho.

HESAM COMÉRCIO E SERVIÇOS SLU LTDA
CNPJ: 24.410.836/0001-22
CONTRATO/PEDIDO: 347/2022-FMS - Secretaria da Saúde
EMPENHO: 18766/2022
OBJETO: Fornecimento de pia de aço inox.
VALOR: R$ 2.100,00 (dois mil e cem reais), referente a recursos vinculados - Secretaria da Saúde.
NOTA FISCAL: 560
EXIGIBILIDADE: 25/11/2022
JUSTIFICATIVA: Trata-se de fornecimento de pia de aço inox para manutenção dos próprios da Secretaria da Saúde.

I.R. COMÉRCIO E MATERIAIS ELÉTRICOS EIRELI
CNPJ: 33.149.502/0001-38.
PROCESSO ADMINISTRATIVO: 48571/2022 - Secretaria de Administrações Regionais.
EMPENHO: 18205/2022.
OBJETO: Aquisição de fita isolante e autofusão.
VALOR: R$ 21.709,00 (vinte e um mil setecentos e nove reais).
NOTA FISCAL: 1500.
EXIGIBILIDADE: 07/12/2022.
JUSTIFICATIVA: Os materiais adquiridos serão utilizados nos serviços de manutenção e implantação de iluminação pública, proporcionando adequado isolamento elétrico, bem como, proteção mecânica para uma emenda durável e segura.

IBEP SISTEMA CONTRA INCÊNDIO LTDA
CNPJ: 11.093.533/0001-81.
PROCESSO ADMINISTRATIVO: 37294/2022 - Secretaria de Transportes e Mobilidade Urbana.
EMPENHO: 18950/2022.
OBJETO: Contratação de empresa especializada para prestação de serviço de emissão de atestado de instalação elétrica para o prédio sede desta Secretaria
VALOR: R$ 2.750,00 (dois mil setecentos e cinquenta reais), referente a recursos vinculados - FMTT.
NOTA FISCAL: 654.
EXIGIBILIDADE: 09/12/2022.
JUSTIFICATIVA: O serviço em tela é comum de mercado e, ainda atestamos que não temos mão de obra especializada nos quadros de servidores da municipalidade.

IGM2 METROLOGIA E MANUTENÇÃO LTDA
CNPJ: 24.982.785/0001-03
PROCESSO ADMINISTRATIVO: 32634/2022- Secretaria de Transportes e Mobilidade Urbana.
EMPENHO: 7797/2022.
OBJETO: Serviço especializado em manutenção preventiva e corretiva dos aparelhos de ar condicionado, com fornecimento de peças.
VALOR: R$ 3.000,00 (três mil reais), referente a recursos vinculados - FMTT.
NOTA FISCAL: 819.
EXIGIBILIDADE: 09/12/2022.
JUSTIFICATIVA: São essenciais para a garantia de boas condições de trabalho nesta Secretaria, garantindo o controle de temperatura ideal do ambiente em dias de altas temperaturas.

INDÚSTRIA DE URNAS BIGNOTTO LTDA
CNPJ: 51.049.401/0001-77
PROCESSO ADMINISTRATIVO: 26018/2022 - Secretaria de Serviços Públicos.
EMPENHO: 9528/2022 e 9534/2022.
OBJETO: Fornecimentos de urnas mortuárias assistencial.
VALOR: R$ 100.988,80 (cem mil novecentos e oitenta e oito reais e oitenta centavos).
NOTA FISCAL: 69622, 69654 e 69655.
EXIGIBILIDADE: 24/11/2022 e 26/11/2022.
JUSTIFICATIVA: A aquisição dos materiais em questão será utilizada para revenda, bem como, nos sepultamentos realizados pelo Departamento de Serviços Funerários, conforme ao Artigo 2º, alínea “a” da Lei nº 1.729/72.

INDUSTRIA TÉCNICA HILARIO LTDA
CNPJ: 53.524.443/0001-48.
PROCESSO ADMINISTRATIVO: 19297/2021 - Secretaria de Transportes e Mobilidade Urbana.
EMPENHO: 13116/2022 e 13117/2022.
OBJETO: Serviços em equipamentos de sinalização e peças para manutenção de máquinas para demarcação viária.
VALOR: R$ 26.458,00 (vinte e seis mil quatrocentos e cinquenta e oito reais), referente a recursos vinculados - FMTT.
NOTA FISCAL: 483 e 4917.
EXIGIBILIDADE: 03/12/2022.
JUSTIFICATIVA: Os serviços são imprescindíveis pois visam garantir a manutenção da sinalização viária horizontal realizada continuamente pela equipe própria de manutenção de secretaria.

INSOFT4 INFORMÁTICA LTDA- EPP
CNPJ: 93.980.126/0001-50
PROCESSO ADMINISTRATIVO: 20709/2021 - Secretaria de Gestão.
EMPENHO: 3604/2022.
OBJETO: Serviços de suporte técnico e manutenção evolutiva da solução de Controle de Frequência denominada Ponto Soft Enterprise e da comunicação com equipamentos REP da marca DIMEP denominada Ponto Soft SCR.
VALOR: R$ 24.021,84 (vinte e quatro mil vinte e um reais e oitenta e quatro centavos).
NOTA FISCAL: 202200000013912.
EXIGIBILIDADE: 03/12/2022.
JUSTIFICATIVA: Trata-se de suporte técnico e manutenção do sistema de controle de frequência de ponto de todos os servidores da Prefeitura.

INTERRENT A CAR LOCAÇÃO DE VEÍCULOS LTDA - EPP
CNPJ: 07.868.064/0001-58
PROCESSO ADMINISTRATIVO: 67021/2019 - Secretaria para Assuntos de Segurança Pública.
EMPENHO: 12384/2022.
OBJETO: Prestação de serviços de locação de motocicletas para a Guarda Civil Municipal.
VALOR: R$ 10.390,73 (dez mil trezentos e noventa reais e setenta e três centavos).
NOTA FISCAL: 640.
EXIGIBILIDADE: 16/12/2022.
JUSTIFICATIVA: A locação de motocicletas visa um plano amplo de ações marcadas por uma atuação preventiva, comunitária, de combate a atos delituosos, de apoio e de contribuição para a melhoria da segurança dos cidadãos, proporcionando maior mobilidade e fluidez no trânsito.

INTER TELECOM COMERCIO E LOCAÇÃO DE EQUIP. DE COMUNICAÇÃO LTDA
CNPJ: 06.936.357/0001-62.
PROCESSO ADMINISTRATIVO: 67545/2018 - Coordenadoria Municipal de Proteção e Defesa Civil e Secretaria para Assuntos de Segurança Pública.
EMPENHO: 11315/2022 e 18310/2022.
OBJETO: Locação de Rádios Comunicadores.
VALOR: R$ 38.900,14 (trinta e oito mil novecentos reais e quatorze centavos).
NOTA FISCAL: 31188.
EXIGIBILIDADE: 03/12/2022.
JUSTIFICATIVA: Os rádios comunicadores serão utilizados por técnicos destas Secretarias para comunicação com as equipes em campo durante o atendimento das ocorrências e vistorias em área de risco, em operações por 24 horas diárias.

IPA INSTITUTO DE PSICOLOGIA APLICADA NOVA ERA LTDA
CNPJ: 19.239.435/0001-11.
PROCESSO ADMINISTRATIVO: 52015/2022 - Secretaria para Assuntos de Segurança Pública.
EMPENHO: 11044/2022.
OBJETO: Serviço de avaliação psicológica para porte de arma de fogo.
VALOR: R$ 175,00 (cento e setenta e cinco reais).
NOTA FISCAL: 619.
EXIGIBILIDADE: 09/12/2022.
JUSTIFICATIVA: O serviço refere-se a avaliação psicológica para concessão, manutenção e renovação de porte de armas de fogo,à todos os GCM’S de Guarulhos.

JANSSEN CILAG FARMACEUTICA LTDA
CNPJ: 51.780.468/0002-68
PROCESSO ADMINISTRATIVO: 48172/2022 - Secretaria da Saúde
EMPENHO: 18546/2022
OBJETO: Fornecimento de Invega Sustenna.
VALOR: R$ 263.112,40 (duzentos e sessenta e três mil e cento e doze reais e quarenta centavos), referente a recursos - Secretaria da Saúde.
NOTA FISCAL: 274704
EXIGIBILIDADE: 19/11/2022
JUSTIFICATIVA: Trata-se de fornecimento de medicamentos utilizados nos hospitais e unidades de pronto atendimento e sua falta prejudicaria a população usuária do SUS.

J B P JUNIOR TRANSPORTE ESCOLAR
CNPJ: 43.891.037/0001-60.
PROCESSO ADMINISTRATIVO: 36912/2022 - Secretaria de Educação.
EMPENHO: 6158/2022 e 6159/2022.
OBJETO: Serviço de transporte de alunos matriculados na Rede Municipal de Ensino de Guarulhos.
VALOR: R$ 10.838,12 (dez mil oitocentos e trinta e oito reais e doze centavos), referente a recursos vinculados - Secretaria de Educação.
NOTA FISCAL: 4.

EXIGIBILIDADE: 11/11/2022.
JUSTIFICATIVA: O Programa de Transporte Escolar Gratuito é um serviço fundamental e de relevante interesse publico, tem como objetivo garantir o acesso e permanência dos alunos da Rede Municipal de Educação nas unidades escolares.

JORGE MORAES BARROS MATTOS EIRELI
CNPJ: 10.920.561/0001-62.
PROCESSO ADMINISTRATIVO: 37620/2022 - Secretaria de Transportes e Mobilidade Urbana.
EMPENHO: 17449/2022.
OBJETO: Aquisição de brindes personalizados.
VALOR: R$ 16.730,00 (dezesseis mil setecentos e trinta reais), referente a recursos vinculados - FMTT.
NOTA FISCAL: 1643.
EXIGIBILIDADE: 07/12/2022.
JUSTIFICATIVA: Os itens serão utilizados pela Escola Pública de Trânsito em palestras, cursos e campanhas educativas sobre segurança viária, sendo necessária para subsidiar as ações educativas de trânsito.

L3 ENGENHARIA AMBIENTAL LTDA
CNPJ: 10.571.789/0001-94
PROCESSO ADMINISTRATIVO: 7482/2022 - Secretaria de Habitação.
EMPENHO: 13141/2022.
OBJETO: Contratação de Empresa Especializada para elaboração de avaliação preliminar e investigação confirmatória de passivos ambientais - Contemplando 04 blocos e 312 unidades habitacionais.
VALOR: R$ 30.000,00 (trinta mil reais).
NOTA FISCAL: 1083.
EXIGIBILIDADE: 15/12/2022.
JUSTIFICATIVA: A finalidade desta contratação é de realizar investigação de eventual contaminação do solo, considerando que se trata de área desafetada para fins habitacionais com estudo de viabilidade em andamento para a implantação de um Conjunto Habitacional de Interesse Social.

LAVANDERIA PAULISTA LTDA
CNPJ: 54.785.167/0001-34
PROCESSO ADMINISTRATIVO: 37923/2019 - Secretaria de Serviços Públicos.
EMPENHO: 7531/2022 e 10257/2022.
OBJETO: Locação de conjunto de uniformes com lavagem (calça e camisa).
VALOR: R$ 13.030,50 (treze mil trinta reais e cinquenta centavos).
NOTA FISCAL: 21915.
EXIGIBILIDADE: 02/12/2022.
JUSTIFICATIVA: Tendo em vista, a condenação deste Município a realizar diretamente ou mediante a contratação de terceiros, a lavagem/ higienização dos uniformes dos Agentes Operacionais (coveiros), que prestam serviço no Cemitério Necrópole Campo Santo.

LGM TRANSPORTE ESCOLAR LTDA
CNPJ: 43.277.449/0001-04.
PROCESSO ADMINISTRATIVO: 36911/2022 - Secretaria de Educação.
EMPENHO: 6106/2022 e 6107/2022.
OBJETO: Serviço de transporte de alunos matriculados na Rede Municipal de Ensino de Guarulhos.
VALOR: R$ 47.624,50 (quarenta e sete mil seiscentos e vinte e quatro reais e cinquenta centavos), referente a recursos vinculados - Secretaria de Educação.
NOTA FISCAL: 11.
EXIGIBILIDADE: 11/11/2022.
JUSTIFICATIVA: O programa de Transporte Escolar Gratuito é um serviço fundamental e de relevante interesse publico. Tem como objetivo garantir o acesso e permanência dos alunos da Rede Municipal de Educação nas unidades escolares.

LICITARE COMÉRCIO E REPRESENTAÇÃO DE ALIMENTOS LTDA
CNPJ: 01.498.787/0001-26
PROCESSO ADMINISTRATIVO: 47112/2022 - Secretaria de Educação.
EMPENHO: 15853/2022.
OBJETO: Fornecimento de gêneros alimentícios.
VALOR: R$ 55.935,16 (cinquenta e cinco mil novecentos e trinta e cinco reais e dezesseis centavos), referente a recursos vinculados - Secretaria de Educação.
NOTA FISCAL: 2013.
EXIGIBILIDADE: 07/12/2022.
JUSTIFICATIVA: Os itens solicitados fazem parte do cardápio da alimentação escolar, distribuídos ponto a ponto, exclusivamente nas Unidades Escolares e Entidades Parceiras desta Municipalidade.

LIGA INDÚSTRIA E COMÉRCIO DE MATERIAL PARA CONSTRUÇÃO LTDA
CNPJ: 12.260.690/0001-05
PROCESSO ADMINISTRATIVO: 49589/2021 - Secretaria de Serviços Públicos.
EMPENHO: 17074/2022.
OBJETO: Fornecimento de piso intertravado.
VALOR: R$ 143.308,03 (cento e quarenta e três mil trezentos e oito reais e três centavos).
NOTA FISCAL: 11776.
EXIGIBILIDADE: 26/11/2022.
JUSTIFICATIVA: Os materiais adquiridos destinam-se ao uso do Departamento de Manutenção e Conservação, tratando-se de um insumo essencial nas diversas obras de execução do município.

LIMA EQUIPAMENTOS ELETRÔNICOS LTDA
CNPJ: 45.300.270/0001-56.
PROCESSO ADMINISTRATIVO: 44656/2022 - Secretaria do Trabalho.
EMPENHO: 18797/2022.
OBJETO: Fornecimento de bobina de senha com 03 dígitos.
VALOR: R$ 1.120,50 (mil cento e vinte reais e cinquenta centavos).
NOTA FISCAL: 870.
EXIGIBILIDADE: 07/12/2022.
JUSTIFICATIVA: Material imprescindível para o atendimento nos CIETs, tendo em vista as rotinas de Captação de Vagas em empresas, solicitações de entrada de Seguro-Desemprego e inscrições de cursos.

LMS COMERCIO E DISTRIBUIDORA DE ALIMENTOS - EIRELI
CNPJ: 10.623.476/0001-32
PROCESSO ADMINISTRATIVO: 40737/2022 - Secretaria de Educação.
EMPENHO: 13112/2022.
OBJETO: Fornecimento de gêneros alimentícios.
VALOR: R$ 14.978,63 (quatorze mil novecentos e setenta e oito reais e sessenta e três centavos), referente a recursos vinculados - Secretaria de Educação.
NOTA FISCAL: 11880.
EXIGIBILIDADE: 25/11/2022.
JUSTIFICATIVA: Trata-se do fornecimento de produto essencial na composição do cardápio da alimentação escolar, distribuído ponto a ponto, exclusivamente nas Unidades Escolares e Entidades Parceiras desta Municipalidade.

LMS COMERCIO E DISTRIBUIDORA DE ALIMENTOS - EIRELI
CNPJ: 10.623.476/0001-32
PROCESSO ADMINISTRATIVO: 17040/2022 - Secretaria de Desenvolvimento e Assistência Social.
EMPENHO: 19034/2022.
OBJETO: Fornecimento de gêneros alimentícios.
VALOR: R$ 3.951,75 (três mil novecentos e cinquenta e um reais e setenta e cinco centavos).
NOTA FISCAL: 11904.
EXIGIBILIDADE: 30/11/2022.
JUSTIFICATIVA: Os itens solicitados são de extrema necessidade para o preparo das refeições que serão servidas nos Restaurantes Populares de Solidariedade, sendo que os mesmos atendem uma grande parte da população em situação de vulnerabilidade social.

LSLOG ARMAZENAGEM E LOGÍSTICA LTDA
CNPJ: 07.259.339/0001-56
PROCESSO ADMINISTRATIVO: 5709/2022 - Secretaria de Educação.
EMPENHO: 542/2022 e 546/2022.
OBJETO: Prestação de serviço de armazenamento, recebimento, manuseio, controle e gestão de estoque, transporte, distribuição de bens e suprimentos em geral desta Secretaria.
VALOR: R$ 196.600,00 (cento e noventa e seis mil e seiscentos reais), referente a recursos vinculados - Secretaria de Educação.
NOTA FISCAL: 12629.
EXIGIBILIDADE: 02/12/2022.
JUSTIFICATIVA: Prestação de serviços para que se mantenha o atendimento de logística na armazenagem de bens, na Rede Municipal de Educação, referente a serviço realizado no mês de Outubro/2022.

MACOR ENGENHARIA CONSTRUÇÕES E COMERCIO LTDA
CNPJ: 57.646.374/0001-04.
PROCESSO ADMINISTRATIVO: 6004/2022 e 6022/2022 - Secretaria de Obras.
EMPENHO: 6645/2022 e 6649/2022.
OBJETO: Execução de obras de contenção e drenagem na Rua Palmira Rossi do número 2632 a 2664 - Recreio São Jorge e na Rua Vanderlei Pretini do número 104 a 142 - Parque Continental - GRU - SP. Período 11/04/2022 a 11/07/2022.
VALOR: R$ 1.676.878,51 (um milhão seiscentos e setenta e seis mil oitocentos e setenta e oito reais e cinquenta e um centavos).
NOTA FISCAL: 2030 e 2031.
EXIGIBILIDADE: 09/12/2022.
JUSTIFICATIVA: Pagamento necessário, tendo em vista os diversos transbordamentos de rios e seus afluentes, deslizamentos de terra, obstrução de vias urbanas e viscinas resultando em um elevado número de imóveis em situação de risco nessas ruas.

MAKLAB COMERCIAL LTDA
CNPJ: 10.824.101/0001-30
CONTRATO/PEDIDO: 34601/2022-DLC - Secretaria da Saúde
EMPENHO: 16113/2022
OBJETO: Fornecimento de água peptonada tamponada.
VALOR: R$ 10.815,00 (dez mil e oitocentos e quinze reais), referente a recursos vinculados - Secretaria da Saúde.
NOTA FISCAL: 2388
EXIGIBILIDADE: 27/11/2022
JUSTIFICATIVA: Trata-se de fornecimento de água peptonada tamponada utilizada nos hospitais e unidades de pronto atendimento e sua falta prejudicaria a população usuária do SUS.

MEDICAL CHIZZOLINI LTDA
CNPJ: 25.067.657/0001-05
CONTRATO/PEDIDO: 14801/2022-DLC - Secretaria da Saúde
EMPENHO: 8448/2022
OBJETO: Fornecimento de kit de pesquisa de microbactérias.
VALOR: R$ 12.594,00 (doze mil e quinhentos e noventa e quatro reais), referente a recursos vinculados - Secretaria da Saúde.
NOTA FISCAL: 11778
EXIGIBILIDADE: 27/11/2022
JUSTIFICATIVA: Trata-se de fornecimento de kit de pesquisa de microbactérias para distribuição e sua falta prejudicaria à população usuária do SUS.

MEDICAL LIFE COMÉRCIO EIRELI
CNPJ: 14.425.382/0001-00
PROCESSO ADMINISTRATIVO: 19284/2022 - Secretaria da Saúde
EMPENHO: 18256/2022
OBJETO: Fornecimento de cateter intravenoso periférico.
VALOR: R$ 50.616,00 (cinquenta mil e seiscentos e dezesseis reais), referente a recursos vinculados - Secretaria da Saúde.
NOTA FISCAL: 8721
EXIGIBILIDADE: 26/11/2022
JUSTIFICATIVA: Trata-se de fornecimento de cateter intravenoso periférico utilizado nos hospitais e unidades de pronto atendimento e sua falta prejudicaria a população usuária do SUS.

MEDIMPORT COMERCIO DE PRODUTOS HOSPITALARES EIRELI
CNPJ: 03.434.334/0001-61
PROCESSO ADMINISTRATIVO: 1967/2022 - Secretaria da Saúde
EMPENHO: 15901/2022
OBJETO: Fornecimento de seringa plástica.
VALOR: R$ 13.104,00 (treze mil, cento e quatro reais), referente a recursos vinculados - Secretaria da Saúde.
NOTA FISCAL: 54175 e 54176
EXIGIBILIDADE: 19/11/2022
JUSTIFICATIVA: Trata-se do fornecimento de seringas plásticas utilizadas nas unidades básicas de saúde e a sua falta prejudicaria a população usuária do SUS.

MEDTRONIC COMERCIAL LTDA
CNPJ: 01.772.798/0002-33
CONTRATO/PEDIDO: 24301/2022 - DLC - Secretaria da Saúde
EMPENHO: 6778/2022 e 17877/2022
OBJETO: Fornecimento de conjunto de infusão quick set paradigm, cateter e outros.
VALOR: R$ 591.080,00 (quinhentos e noventa e um mil e oitenta reais), referente a recursos vinculados - Secretaria da Saúde.
NOTA FISCAL: 473305 e 473643
EXIGIBILIDADE: 26/11/2022
JUSTIFICATIVA: Tal solicitação se faz necessária, por se tratar de atendimento a Mandado de Segurança, uma vez que esse item não faz parte dos itens que são oferecidos à população pela rede deste município.

MENDES E FREITAS LOGÍSTICA ENGENHARIA E CONSTRUÇÕES SOCIEDADE LTDA.
CNPJ: 17.843.403/0001-03
PROCESSO ADMINISTRATIVO: 30709/2021 - Secretaria de Habitação.
EMPENHO: 12151/2022 e 15161/2022.
OBJETO: Locação de veículos tipo passeio.
VALOR: R$ 28.738,11 (vinte e oito mil setecentos e trinta e oito reais e onze centavos).
NOTA FISCAL: 381.
EXIGIBILIDADE: 03/12/2022.
JUSTIFICATIVA: O serviço é necessário para realizar visitas domiciliares a usuários dos Programas de Locação Social e Auxílio Moradia e entre outras atividades.

MENDES E FREITAS LOGÍSTICA ENGENHARIA E CONSTRUÇÕES SOCIEDADE LTDA.
CNPJ: 17.843.403/0001-03
PROCESSO ADMINISTRATIVO: 41000/2022 - Secretaria de Educação.
EMPENHO: 11864/2022 e 11867/2022.
OBJETO: Locação de veículos, com seguro, manutenção periódica, quilometragem livre, combustível e condutor, para transporte de pessoas e/ou cargas.
VALOR: R$ 136.996,00 (cento e trinta e seis mil novecentos e noventa e seis reais), referente a recursos vinculados - Secretaria de Educação.
NOTA FISCAL: 383 e 384.
EXIGIBILIDADE: 02/12/2022.
JUSTIFICATIVA: O serviço é necessário para que o atendimento às unidades escolares do Município, seja realizado com a devida qualidade, agilidade e pontualidade.

MIKAEL RODRIGUES DE ARAUJO
CNPJ: 34.067.878/0001-66.
PROCESSO ADMINISTRATIVO: 669/2022 - Secretaria de Transportes e Mobilidade Urbana.
EMPENHO: 67/2022.
OBJETO: Serviço de conservação e manutenção preventiva e corretiva de portão automático com reposição de peças.
VALOR: R$ 995,83 (novecentos e noventa e cinco reais e oitenta e três centavos), referente a recursos vinculados - FMTT.
NOTA FISCAL: 58.
EXIGIBILIDADE: 09/12/2022.
JUSTIFICATIVA: A presente aquisição se faz necessária para prevenção e reparos nos portões das unidades da STMU, garantindo a segurança e a travessia dos servidores e visitantes.

MULTIFARMA COMERCIO E REPRESENTAÇÕES LTDA
CNPJ: 21.681.325/0001-57
PROCESSO ADMINISTRATIVO: 43110/2022 - Secretaria da Saúde
EMPENHO: 16112/2022
OBJETO: Fornecimento de Dermacerium.
VALOR: R$ 67.230,00 (sessenta e sete mil, duzentos e trinta reais), referente a recursos vinculados - Secretaria da Saúde.
NOTA FISCAL: 199457
EXIGIBILIDADE: 17/11/2022
JUSTIFICATIVA: Trata-se de fornecimento de Dermacerium para utilização nas unidades básicas de saúde e sua falta prejudicaria na assistência à população usuária do SUS.

NELMED COMÉRCIO DE MATERIAIS CIRÚRGICOS E HOSPITALARES SOCIEDADE LTDA
CNPJ: 37.750.997/0001-07
CONTRATO/PEDIDO: 312/2022 - FMS - Secretaria da Saúde
EMPENHO: 17470/2022
OBJETO: Fornecimento de fralda descartável adulto.
VALOR: R$ 403,76 (quatrocentos e três reais e setenta e seis centavos), referente a recursos vinculados - Secretaria da Saúde.
NOTA FISCAL: 847
EXIGIBILIDADE: 25/11/2022
JUSTIFICATIVA: Tal solicitação se faz necessária, por se tratar de atendimento a Mandado de Segurança, uma vez que esse item não faz parte dos itens que são oferecidos à população pela rede deste município.

NEO CONSULTORIA E ADMINISTRAÇÃO DE BENEFÍCIOS EIRELI - EPP
CNPJ: 25.165.749/0001-10
PROCESSO ADMINISTRATIVO: 33091/2022- Secretaria de Gestão.
EMPENHO: 11379/2022, 11403/2022, 11503/2022, 11513/2022 e 14487/2022.
OBJETO: Fornecimento de combustível para abastecimentos dos veículos da frota municipal.
VALOR: R$ 464.894,19 (quatrocentos e sessenta e quatro mil oitocentos e noventa e quatro reais e dezenove

centavos), sendo R$ 280.241,40 (duzentos e oitenta mil duzentos e quarenta e um reais e quarenta centavos), referente a Recursos Próprios, R$ 31.248,19 (trinta e um mil duzentos e quarenta e oito reais e dezenove centavos), referente a recursos vinculados - FMTT, R$ 129.034,85 (cento e vinte e nove mil trinta e quatro reais e oitenta e cinco centavos), referente a recursos vinculados - Secretaria da Saúde e R$ 24.369,75 (vinte e quatro mil trezentos e sessenta e nove reais e setenta e cinco centavos), referente a recursos vinculados - Secretaria de Educação.
NOTA FISCAL: 459720.
EXIGIBILIDADE: 06/12//2022.
JUSTIFICATIVA: Os produtos são utilizados no abastecimento de veículos, máquinas e equipamentos da frota municipal, bem como, outros serviços.

NEWCARE COMERCIO DE MATERIAIS CIRURGICOS E HOSPITALARES LTDA
CNPJ: 07.707.978/0001-37
PROCESSO ADMINISTRATIVO: 13322/2022 - Secretaria da Saúde
EMPENHO: 18551/2022 e 18552/2022
OBJETO: Fornecimento de toalha absorvente lisa.
VALOR: R$ 105.265,44 (cento e cinco mil, duzentos e sessenta e cinco reais e quarenta e quatro centavos), referente a recursos vinculados - Secretaria da Saúde.
NOTA FISCAL: 13399 e 13400
EXIGIBILIDADE: 17/11/2022
JUSTIFICATIVA: Trata-se de fornecimento de toalha absorvente lisa, utilizadas nos hospitais e unidades de pronto atendimento e sua falta prejudicaria na assistência à população usuária do SUS.

NOA COMERCIO DE MATERIAIS PARA CONSTRUÇÃO E LOCAÇÃO DE MAQUINAS LTDA
CNPJ: 11.012.043/0001-03.
PROCESSO ADMINISTRATIVO: 34107/2022 - Secretaria de Administrações Regionais.
EMPENHO: 14355/2022 e 17468/2022.
OBJETO: Contratação de empresa para locação de caminhões espargidor compacto de lixo.
VALOR: R$ 252.570,40 (duzentos e cinquenta e dois mil quinhentos e setenta reais e quarenta centavos).
NOTA FISCAL: 1130 e 1131.
EXIGIBILIDADE: 10/12/2022.
JUSTIFICATIVA: O cumprimento da despesa em questão é indispensável para a não paralisação dos serviços prestados pela Secretaria ao Município.

NOVA SÃO JUDAS TADEU ESCOLA ESPECIAL EIRELLI
CNPJ: 37.985.277/0001-20
PROCESSO ADMINISTRATIVO: 4235/2022 - Secretaria de Educação.
EMPENHO: 8958/2022, 8960/2022, 8961/2022 e 8962/2022.
OBJETO: Contratação de Instituição de Ensino Especializada a diversos alunos.
VALOR: R$ 131.012,00 (cento e trinta e um mil e doze reais), sendo R$ 58.626,00 (cinquenta e oito mil seiscentos e vinte e seis reais), referente a recursos vinculados - Secretaria de Educação e R$ 72.386,00 (setenta e dois mil trezentos e oitenta e seis reais), referente a recursos vinculados - QESE.
NOTA FISCAL: 72 e 73.
EXIGIBILIDADE: 08/11/2022.
JUSTIFICATIVA: Refere-se a cumprimento de Sentença Judicial.

NOVA SÃO JUDAS TADEU ESCOLA ESPECIAL EIRELLI
CNPJ: 37.985.277/0001-20
PROCESSO ADMINISTRATIVO: 45338/2022 - Secretaria de Educação.
EMPENHO: 13356/2022, 13358/2022 e 13361/2022.
OBJETO: Educação Especial para atendimento a educandos.
VALOR: R$ 7.632,00 (sete mil seiscentos e trinta e dois reais), sendo R$ 1.634,00 (mil seiscentos e trinta e quatro reais), referente a recursos vinculados - Secretaria de Educação e R$ 5.998,00 (cinco mil novecentos e noventa e oito reais), referente a recursos vinculados - QESE.
NOTA FISCAL: 81, 82 e 86
EXIGIBILIDADE: 08/11/2022 e 15/11/2022.
JUSTIFICATIVA: Refere-se a cumprimento de Sentença Judicial.

NTB COMERCIAL DE ALIMENTOS LTDA
CNPJ: 13.656.358/0001-19.
PROCESSO ADMINISTRATIVO: 14639/2022 - Secretaria de Desenvolvimento e Assistência Social.
EMPENHO: 7661/2022.
OBJETO: Aquisição de gêneros alimentícios.
VALOR: R$ 21.739,00 (vinte e um mil setecentos e trinta e nove reais).
NOTA FISCAL: 7571, 7634 e 7719.
EXIGIBILIDADE: 06/11/2022, 17/11/2022 e 25/11/2022.
JUSTIFICATIVA: Os itens solicitados são de extrema necessidade para manipulação no preparo e triagem dos alimentos nos Equipamentos pertencentes a esta pasta, dentre eles destacamos o Restaurante Popular Josué de Castro, sendo que o mesmo atende uma grande parte da população em situação de vulnerabilidade social.

ONCO PROD DISTRIBUIDORA DE PRODUTOS HOPITALARES E ONCOLÓGICOS LTDA
CNPJ: 04.307.650/0012-98
PROCESSO ADMINISTRATIVO: 26387/2022 - Secretaria da Saúde
EMPENHO: 17841/2022
OBJETO: Fornecimento de Glivec.
VALOR: R$ 65.376,00 (sessenta e cinco mil, trezentos e setenta e seis reais), referente a recursos vinculados - Secretaria da Saúde.
NOTA FISCAL: 564123
EXIGIBILIDADE: 24/11/2022
JUSTIFICATIVA: Tal solicitação se faz necessária, por se tratar de atendimento a Mandado de Segurança, uma vez que esse item não faz parte dos itens que são oferecidos à população pela rede deste município.

PARTNER SERVIÇOS E COMERCIO ELETRÔNICOS LTDA
CNPJ: 14.281.409/0001-38.
PROCESSO ADMINISTRATIVO: 26390/2022 - Secretaria de Esporte e Lazer.
EMPENHO: 19469/2022 e 19750/2022
OBJETO: Locação de ônibus tipo rodoviário para transporte dos atletas das OCG..
VALOR: R$ 237.984,50 (duzentos e trinta e sete mil novecentos e oitenta e quatro reais e cinquenta centavos).
NOTA FISCAL: 12.
EXIGIBILIDADE: 10/12/2022.
JUSTIFICATIVA: A contratação tem a finalidade de uso no Evento Olimpíadas Colegiais Guarulhense (OCG), realizadas nos equipamentos esportivos/lazer, em prol atendimento a 7.000 alunos/munícipes.

PORTAL LTDA
CNPJ: 05.005.873/0001-00
PROCESSO ADMINISTRATIVO: 30038/2022 - Secretaria da Saúde
EMPENHO: 16142/2022
OBJETO: Fornecimento de Clopidogrel.
VALOR: R$ 750,00 (setecentos e cinquenta reais), referente a recursos vinculados - Secretaria da Saúde.
NOTA FISCAL: 145275
EXIGIBILIDADE: 18/11/2022
JUSTIFICATIVA: Trata-se de fornecimento de medicamento para distribuição e sua falta prejudicaria na assistência à população usuária do SUS.

PRÓ-REMEDIOS DISTRIBUIDORA DE PRODUTOS FARMACEUTICOS E COSMETICOS EIRELI
CNPJ: 05.159.591/0001-68
CONTRATO/PEDIDO: 318/2022 e 326/2022 - FMS - Secretaria da Saúde
EMPENHO: 17937/2022 e 18263/2022
OBJETO: Fornecimento de Wellbutrin e Lamotrigina.
VALOR: R$5.292,00 (cinco mil, duzentos e noventa e dois reais), referente a recursos vinculados - Secretaria da Saúde.
NOTA FISCAL: 120591 e 121547
EXIGIBILIDADE: 23/11/2022 e 25/11/2022
JUSTIFICATIVA: Tal solicitação se faz necessária, por se tratar de atendimento a Mandado de Segurança, uma vez que esse item não faz parte dos itens que são oferecidos à população pela rede deste município.

PROVIP DISTRIBUIDORA HOSPITALAR LTDA
CNPJ: 20.202.872/0001-40
PROCESSO ADMINISTRATIVO: 11055/2022 - Secretaria da Saúde
EMPENHO: 16151/2022 e 18531/2022
OBJETO: Fornecimento de Victoza.
VALOR: R$ R$ 20.263,20 (vinte mil, duzentos e sessenta e três reais e vinte centavos), referente a recursos vinculados - Secretaria da Saúde.
NOTA FISCAL: 5131 e 5133
EXIGIBILIDADE: 27/11/2022
JUSTIFICATIVA: Tal solicitação se faz necessária, por se tratar de atendimento a Mandado de Segurança, uma vez que esse item não faz parte dos itens que são oferecidos à população pela rede deste município.

PUBLICOMUNICACÃO PROPAGANDA E MARKETING LTDA
CNPJ: 10.635.865/0001-88.
PROCESSO ADMINISTRATIVO: 56328/2022 - Secretaria de Esporte Lazer.
EMPENHO: 19582/2022.
OBJETO: Aquisição de material gráfico para os eventos das Olimpíadas Colegiais de Guarulhos - OCG.
VALOR: R$ 9.991,67 (nove mil novecentos e noventa e um reais e sessenta e sete centavos).
NOTA FISCAL: 4590.
EXIGIBILIDADE: 18/12/2022.
JUSTIFICATIVA: A contratação, tem como finalidade de uso, nos eventos desta Secretaria, entre eles, “Olimpíadas Colegiais Guarulhense”, realizadas nos equipamentos esportivos/lazer para alunos e munícipes.

RAM COMÉRCIO DE RAÇÃO LTDA
CNPJ: 46.018.023/0001-24.
PROCESSO ADMINISTRATIVO: 44175/2022 - Secretaria de Meio Ambiente.
EMPENHO: 14456/2022.
OBJETO: Fornecimento de rações, cereais e outros para o zoológico.
VALOR: R$ 1.680,00 (um mil seiscentos e oitenta reais).
NOTA FISCAL: 85.
EXIGIBILIDADE: 30/11/2022.
JUSTIFICATIVA: O produto adquirido é um alimento natural indispensável à nutrição de vários animais do Zoológico Municipal, bem como, do DPAN, departamento que promove ações de recolhimentos, resgates e salvamentos de diversas espécies de animais silvestres e domésticos.

RICARDO GONÇALVES ITAPIRA
CNPJ: 02.573.131/0001-93
PROCESSO ADMINISTRATIVO: 53258/2022 - Secretaria de Desenvolvimento e Assistência Social.
EMPENHO: 16259/2022.
OBJETO: Aquisição de copos descartáveis.
VALOR: R$ 4.008,75 (quatro mil oito reais e setenta e cinco centavos).
NOTA FISCAL: 59361 e 59367.
EXIGIBILIDADE: 02/12/2022
JUSTIFICATIVA: Tem como finalidade a reposição de estoque em extrema necessidade para o atendimento às Unidades afeta a esta Secretaria.

S.F.M. EVENTOS ESPORTIVOS LTDA
CNPJ: 00.720.129/0001-74.
PROCESSO ADMINISTRATIVO: 33761/2022 - Secretaria de Esporte Lazer.
EMPENHO: 19474/2022.
OBJETO: Contratação de arbitragem para a 50ª Olimpíadas Colegiais de Guarulhos - OCG.
VALOR: R$ 99.675,00 (noventa e nove mil seiscentos e setenta e cinco reais).
NOTA FISCAL: 1256.
EXIGIBILIDADE: 07/12/2022.
JUSTIFICATIVA: A contratação, tem como finalidade o uso no evento “Olimpíadas Colegiais Guarulhense”, realizadas nos equipamentos esportivos/lazer para alunos e munícipes.

SAT EMBALAGENS LTDA
CNPJ: 04.078.215/0001-86.
PROCESSO ADMINISTRATIVO: 52481/2022 - Secretaria de Transporte e Mobilidade Urbana.
EMPENHO: 18776/2022.
OBJETO: Aquisição de sacos de lixo.
VALOR: R$ 3.079,50 (três mil setenta e nove reais e cinquenta centavos), referente a recursos vinculados - FMTT.
NOTA FISCAL: 1284.
EXIGIBILIDADE: 04/12/2022.
JUSTIFICATIVA: O cumprimento da despesa em questão é indispensável para continuidade dos serviços prestados ao Município por esta Secretaria.

SCORPION INFORMÁTICA EIRELI
CNPJ: 04.567.265/0001-27.
PROCESSO ADMINISTRATIVO: 48796/2022 - Secretaria de Educação.
EMPENHO: 18504/2022.
OBJETO: Memória RAM para Upgrade.
VALOR: R$ 15.186,80 (quinze mil cento e oitenta e seis reais e oitenta centavos), referente a recursos vinculados - Secretaria de Educação.
NOTA FISCAL: 10614.
EXIGIBILIDADE: 02/12/2022
JUSTIFICATIVA: Memória RAM para Upgrade das estações de trabalho dos desenvolvedores.

SELLMAR DISTRIBUIDORA DE ALIMENTOS LTDA
CNPJ: 18.813.463/0001-38
PROCESSO ADMINISTRATIVO: 10924/2022 e 41931/2022 - Secretaria de Educação.
EMPENHO: 4290/2022 e 13434/2022.
OBJETO: Fornecimento de gêneros alimentícios.
VALOR: R$ 10.599,16(dez mil quinhentos e noventa e nove reais e dezesseis centavos), sendo R$ 7.199,57 (sete mil cento e noventa e nove reais e cinquenta e sete centavos), referente a recursos vinculados - QESE e R$ 3.399,59 (três mil trezentos e noventa e nove reais e cinquenta e nove centavos), referente a recursos vinculados - Secretaria de Educação.
NOTA FISCAL: 1874 e 1875.
EXIGIBILIDADE: 02/12/2022.
JUSTIFICATIVA: Os itens solicitados fazem parte do cardápio da alimentação escolar, distribuído ponto a ponto, exclusivamente nas Unidades Escolares e Entidades Parceiras desta Municipalidade.

SELLMAR DISTRIBUIDORA DE ALIMENTOS LTDA
CNPJ: 18.813.463/0001-38
PROCESSO ADMINISTRATIVO: 40700/2022 - Secretaria de Educação.
EMPENHO: 12804/2022 e 12805/2022.
OBJETO: Fornecimento de gênero alimentício.
VALOR: R$ 251.805,84 (duzentos e cinquenta e um mil oitocentos e cinco reais e oitenta e quatro centavos), referente a recursos vinculados - Secretaria de Educação.
NOTA FISCAL: 1896.
EXIGIBILIDADE: 06/12/2022.
JUSTIFICATIVA: Os itens solicitados fazem parte do cardápio da alimentação escolar, distribuído ponto a ponto, exclusivamente nas Unidades Escolares e Entidades Parceiras desta Municipalidade.

SELLMAR DISTRIBUIDORA DE ALIMENTOS LTDA
CNPJ: 18.813.463/0001-38
PROCESSO ADMINISTRATIVO: 52235/2022 - Secretaria de Educação.
EMPENHO: 18354/2022.
OBJETO: Fornecimento de gêneros alimentícios.
VALOR: R$ 66.465,00 (sessenta e seis mil quatrocentos e sessenta e cinco reais), referente a recursos vinculados - Secretaria de Educação.
NOTA FISCAL: 1873, 1932 e 1933.
EXIGIBILIDADE: 06/12/2022.
JUSTIFICATIVA: Os itens solicitados fazem parte do cardápio da alimentação escolar, distribuído ponto a ponto, exclusivamente nas Unidades Escolares e Entidades Parceiras desta Municipalidade.

SELLMAR DISTRIBUIDORA DE ALIMENTOS LTDA
CNPJ: 18.813.463/0001-38
PROCESSO ADMINISTRATIVO: 52943/2022- Secretaria de Educação.
EMPENHO: 18411/2022.
OBJETO: Fornecimento de gêneros alimentícios.
VALOR: R$ 516.967,20 (quinhentos e dezesseis mil novecentos e sessenta e sete reais e vinte centavos), referente a recursos vinculados - Secretaria de Educação.
NOTA FISCAL: 1885 e 1904.
EXIGIBILIDADE: 02/12/2022.
JUSTIFICATIVA: Os itens solicitados fazem parte do cardápio da alimentação escolar, distribuído ponto a ponto, exclusivamente nas Unidades Escolares e Entidades Parceiras desta Municipalidade.

SELLMAR DISTRIBUIDORA DE ALIMENTOS LTDA
CNPJ: 18.813.463/0001-38
PROCESSO ADMINISTRATIVO: 56556/2022- Secretaria de Educação.
EMPENHO: 18907/2022 e 18908/2022.
OBJETO: Fornecimento de gêneros alimentícios.
VALOR: R$ 339.908,48 (trezentos e trinta e nove mil novecentos e oito reais e quarenta e oito centavos), referente a recursos vinculados - Secretaria de Educação.
NOTA FISCAL: 1915, 1916, 1917 e 1918.
EXIGIBILIDADE: 08/12/2022.
JUSTIFICATIVA: Os itens solicitados fazem parte do cardápio da alimentação escolar, distribuído ponto a ponto, exclusivamente nas Unidades Escolares e Entidades Parceiras desta Municipalidade

SERVIX INFORMÁTICA LTDA
CNPJ: 01.134.191/0001-47
PROCESSO ADMINISTRATIVO: 33511/2021 - Secretaria de Educação.
EMPENHO: 14268/2022 e 14269/2022.
OBJETO: Serviços de suporte técnico ao ambiente armazenamento de dados NettApp (Storages).
VALOR: R$ 18.333,33 (dezoito mil trezentos e trinta e três reais e trinta e três centavos), referente a recursos vinculados - Secretaria de Educação.
NOTA FISCAL: 5849.
EXIGIBILIDADE: 26/11/2022.

JUSTIFICATIVA: Serviço necessário para manutenção dos Storages NetApp que têm como função, armazenar todas as informações de servidores, arquivos, sistemas, banco de dados e quaisquer outros tipos de informações necessárias a Secretaria da Educação.

SONODA GESTÃO DO PONTO E ACESSO LTDA
CNPJ: 20.009.771/0001-57.
PROCESSO ADMINISTRATIVO: 28138/2022 - Secretaria de Meio Ambiente.
EMPENHO: 18693/2022.
OBJETO: Fornecimento de bobina térmica para relógio de ponto digital.
VALOR: R$ 1.155,30 (mil cento e cinquenta e cinco reais e trinta centavos).
NOTA FISCAL: 6092.
EXIGIBILIDADE: 07/12/2022.
JUSTIFICATIVA: Os produtos são utilizados no registro e controle diário da frequência dos operacionais que prestam serviços na manutenção das praças, áreas verdes e de lazer.

SUPERFOOD ALIMENTOS LTDA
CNPJ: 27.339.484/0001-54
PROCESSO ADMINISTRATIVO: 17016/2022, 45728/2022 e 53777/2022 - Secretaria de Educação.
EMPENHO: 6657/2022, 15276/2022 e 18585/2022.
OBJETO: Aquisição de gêneros alimentícios.
VALOR: R$ 33.462,08 (trinta e três mil quatrocentos e sessenta e dois reais e oito centavos), sendo R$ 18.372,08 (dezoito mil trezentos e setenta e dois reais e oito centavos), referente a recursos vinculados - QESE e R$ 15.090,00 (quinze mil e noventa reais), referente a recursos vinculados - Secretaria de Educação.
NOTA FISCAL: 5991, 5993 e 5994.
EXIGIBILIDADE: 09/12/2022.
JUSTIFICATIVA: Os itens solicitados fazem parte do cardápio da alimentação escolar, distribuídos ponto a ponto, exclusivamente nas Unidades Escolares e Entidades Parceiras desta Municipalidade.

SUPERMERCADO MORADA DO SOL EIRELI EPP
CNPJ: 03.649.725/0001-01
CONTRATO/PEDIDO: 2502/2022 - FMS - Secretaria da Saúde
EMPENHO: 7683/2022
OBJETO: Fornecimento de água mineral.
VALOR: R$ 569,76 (quinhentos e sessenta e nove reais e setenta e seis centavos), referente a recursos vinculados - Secretaria da Saúde.
NOTA FISCAL: 25860
EXIGIBILIDADE: 24/11/2022
JUSTIFICATIVA: Tal solicitação se faz necessária, por se tratar de atendimento a Mandado de Segurança, uma vez que esse item não faz parte dos itens que são oferecidos à população pela rede deste município.

SUPREME COMERCIAL EIRELI
CNPJ: 23.655.332/0001-00.
PROCESSO ADMINISTRATIVO: 24904/2022 - Secretaria de Habitação.
EMPENHO: 18505/2022.
OBJETO: Aquisição de materiais para pintura.
VALOR: R$ 7.492,00 (sete mil quatrocentos e noventa e dois reais).
NOTA FISCAL: 2512.
EXIGIBILIDADE: 02/12/2022.
JUSTIFICATIVA: A aquisição se faz necessária para que seja realizada a pintura da Sede desta Secretaria, sendo que a mesma, apresenta desgastes, manchas e diversas avarias.

SW2 COMÉRCIO E SERVIÇOS ESPECIALIZADOS EIRELI
CNPJ: 27.389.167/0001-42
PROCESSO ADMINISTRATIVO: 41609/2022 - Coordenadoria Municipal de Proteção e Defesa Civil.
EMPENHO: 16957/2022.
OBJETO: Serviço de manutenção em viatura.
VALOR: R$ 12.720,00 (doze mil setecentos e vinte reais).
NOTA FISCAL: 342.
EXIGIBILIDADE: 15/12/2022.
JUSTIFICATIVA: Tem por finalidade o serviço de instalação de sinalizador visual, módulo controlador do sistema de sinalização visual e sonoro, luz de embarque, lanternas traseiras, manutenção no sistema elétrico e armários, polimento, grafismo e adesivagem padrão a defesa civil de Guarulhos.

TECH-SUL MEDICAL INDÚSTRIA E COMÉRCIO LTDA
CNPJ: 21.831.246/0001-85
PROCESSO ADMINISTRATIVO: 6195/2022 - Secretaria da Saúde
EMPENHO: 18357/2022
OBJETO: Fornecimento de bandagem triangular em algodão cru.
VALOR: R$ 4.180,00 (quatro mil, cento e oitenta reais), referente a recursos vinculados - Secretaria da Saúde.
NOTA FISCAL: 6440
EXIGIBILIDADE: 26/11/2022
JUSTIFICATIVA: Trata-se de fornecimento de bandagem triangular em algodão cru utilizadas nos hospitais, unidades de pronto atendimento e unidades básicas de saúde e sua falta prejudicaria na assistência à população usuária do SUS.

TENTECH PROTESES E ACESSORIOS LTDA
CNPJ: 39.992.746/0001-64
CONTRATO/PEDIDO: 50/2022- FMS - Secretaria da Saúde.
EMPENHO: 5451/2022
OBJETO: Fornecimento de talas e outros.
VALOR: R$ 850,00(oitocentos e cinquenta reais), referente a recursos vinculados - Secretaria da Saúde.
NOTA FISCAL: 378
EXIGIBILIDADE: 17/11/2022
JUSTIFICATIVA: Trata-se de fornecimento de talas e outros para distribuição e sua falta prejudicaria os usuários do SUS.

TOP NORTE COMÉRCIO DE MATERIAL MEDICO HOSPITALAR EIRELI
CNPJ: 22.862.531/0001-26
PROCESSO ADMINISTRATIVO: 45193/2021 - Secretaria da Saúde
EMPENHO: 16011/2022 e 16015/2022
OBJETO: Fornecimento de agulha hipodérmica descartável.
VALOR: R$ 94.980,00 (noventa e quatro mil, novecentos e oitenta reais), referente a recursos vinculados - Secretaria da Saúde.
NOTA FISCAL: 16644
EXIGIBILIDADE: 24/11/2022
JUSTIFICATIVA: Trata-se de agulha hipodérmica descartável utilizada nas unidades básicas de saúde e sua falta prejudicaria o atendimento à população usuária do SUS.

TOTAL FOOD'S LTDA
CNPJ: 67.083.675/0001-12
PROCESSO ADMINISTRATIVO: 16528/2022- Secretaria de Transportes e Mobilidade Urbana.
EMPENHO: 18521/2022.
OBJETO: Fornecimento de kits lanches.
VALOR: R$ 3.440,80 (três mil quatrocentos e quarenta reais e oitenta centavos), referente a recursos vinculados - FMTT.
NOTA FISCAL: 10018 e 10122.
EXIGIBILIDADE: 03/12/2022.
JUSTIFICATIVA: Kits utilizados pela Escola Pública de Trânsito, e entregue aos Agentes de Transporte e Trânsito durante o curso de atualização profissional.

TOTAL FOODS LTDA
CNPJ: 67.083.675/0001-12
PROCESSO ADMINISTRATIVO: 26079/2022 - Secretaria de Esporte e Lazer.
EMPENHO: 18683/2022.
OBJETO: Aquisição de kit lanche.
VALOR: R$ 61.200,00 (sessenta e um mil e duzentos reais).
NOTA FISCAL: 10114.
EXIGIBILIDADE: 27/11/2022.
JUSTIFICATIVA: Têm a finalidade de uso nos Eventos desta Secretaria, entre eles, "Olimpíadas Colegiais Guarulhense" (OCG), realizadas nos equipamentos esportivos/lazer, em prol do atendimento aos munícipes.

TOTAL FOODS LTDA
CNPJ: 67.083.675/0001-12
PROCESSO ADMINISTRATIVO: 43175/2022- Secretaria de Meio Ambiente.
EMPENHO: 17944/2022 e 19524/2022.
OBJETO: Fornecimento de kit lanche.
VALOR: R$ 1.412,00 (mil quatrocentos e doze reais).
NOTA FISCAL: 10115 e 10265.
EXIGIBILIDADE: 26/11/2022 e 09/12/2022.
JUSTIFICATIVA: O item alimentar será fornecido e consumido pela equipe técnica e pelos participantes da próxima edição do ZOONoturno, realizado nas acomodações do Departamento de Conservação da Biodiversidade (Zoológico Municipal), no dia 29/09/2022.

TOTAL FOODS LTDA
CNPJ: 67.083.675/0001-12
PROCESSO ADMINISTRATIVO: 29257/2022- Secretaria de Meio Ambiente.
EMPENHO: 10948/2022.
OBJETO: Fornecimento de hortifrutigranjeiros.
VALOR: R$ 7.159,12 (sete mil cento e cinquenta e nove reais e doze centavos).
NOTA FISCAL: 10101, 10131 e 10159.
EXIGIBILIDADE: 27/11/2022 e 30/11/2022.
JUSTIFICATIVA: Os produtos em questão são alimentos naturais indispensáveis ao cardápio dos animais existentes e recebidos no Zoológico Municipal.

TOTAL FOOD'S LTDA
CNPJ: 67.083.675/0001-12
PROCESSO ADMINISTRATIVO: 45354/2022- Secretaria de Serviços Públicos.
EMPENHO: 18529/2022.
OBJETO: Fornecimento de kit lanche.
VALOR: R$ 6.689,00 (seis mil seiscentos e oitenta e nove reais).
NOTA FISCAL: 10219.
EXIGIBILIDADE: 03/12/2022.
JUSTIFICATIVA: Kits lanches servidos aos funcionários durante o período de Finados, nos dias 01 e 02/11/2022.

TOTAL FOOD'S LTDA
CNPJ: 67.083.675/0001-12
PROCESSO ADMINISTRATIVO: 1537/2022 - Secretaria de Desenvolvimento Científico, Econômico, Tecnológico e Inovação - SDCETI.
EMPENHO: 15893/2022 e 18522/2022.
OBJETO: Fornecimento de kit lanche.
VALOR: R$ 9.980,00 (nove mil novecentos e oitenta reais).
NOTA FISCAL: 10263 e 10264.
EXIGIBILIDADE: 09/12/2022.
JUSTIFICATIVA: Kits utilizados na realização do evento - "Semana do Conhecimento 2022", no mês de Outubro/22.

TROPICO - EQUIPAMENTOS ELÉTRICOS E ILUMINAÇÃO IND E COM LTDA
CNPJ: 54.447.438/0001-41.
PROCESSO ADMINISTRATIVO: 17412/2022- Secretaria de Administrações Regionais.
EMPENHO: 11341/2022.
OBJETO: Aquisição de postes de aço e chumbadores.
VALOR: R$ 471.570,72 (quatrocentos e setenta e um mil quinhentos e setenta reais e setenta e dois centavos).
NOTA FISCAL: 16133, 16140 e 16145.
EXIGIBILIDADE: 27/11/2022.
JUSTIFICATIVA: Os postes serão utilizados na fixação das luminárias públicas, e os chumbadores que são peças metálicas, chumbados nas bases de concreto e neles os postes serão fixados.

VALE DIAGNÓSTICOS LTDA
CNPJ: 23.980.789/0001-90
PROCESSO ADMINISTRATIVO: 39464/2022 - Secretaria da Saúde
EMPENHO: 18336/2022
OBJETO: Fornecimento de tubo para coleta de sangue a vácuo.
VALOR: R$ 3.325,00 (três mil, trezentos e vinte e cinco reais), referente a recursos vinculados - Secretaria da Saúde.
NOTA FISCAL: 6367
EXIGIBILIDADE: 16/11/2022
JUSTIFICATIVA: Trata-se do fornecimento de tubo para coleta de sangue a vácuo e a sua falta prejudicaria a continuidade dos serviços à população usuária do SUS.

VEROCHEQUE REFEIÇÕES LTDA
CNPJ: 06.344.497/0001-41
PROCESSO ADMINISTRATIVO: 31198/2021 - Secretaria do Trabalho.
EMPENHO: 115/2022.
OBJETO: Gerenciamento de vale-refeição em cartão magnético.
VALOR: R$ 14.270,78 (quatorze mil duzentos e setenta reais e setenta e oito centavos).
NOTA FISCAL: 6264729.
EXIGIBILIDADE: 10/12/2022.
JUSTIFICATIVA: O fornecimento de vale-refeição aos jovens beneficiários do Programa Jovem Trabalhador, atende à Lei Municipal n° 6.048, artigo 7° - III de 25/11/2004, que constitui a parceria de empresas e outras instituições, bem como, ao Decreto Regulamentado n° 22.913, artigo 1° - II de 07/12/2014.

VIKS ELEVADORES LTDA
CNPJ: 35.164.244/0001-94.
PROCESSO ADMINISTRATIVO: 56525/2022 - Secretaria de Desenvolvimento Urbano.
EMPENHO: 18016/2022.
OBJETO: Manutenção preventiva (mensal), conservação e assistência técnica em 01 (uma) Plataforma Modelo 240 - marca Montele - ref. outubro/2022
VALOR: R$ 199,08 (cento e noventa e nove reais e oito centavos).
NOTA FISCAL: 795.
EXIGIBILIDADE: 08/12/2022.
JUSTIFICATIVA: A manutenção é imprescindível para o bom funcionamento do equipamento, possibilitando o acesso de portadores de deficiência física ao andar superior.

WHITE MARTINS GASES INDUSTRIAIS LTDA
CNPJ: 35.820.448/0081-10
CONTRATO/PEDIDO: 13501/2022-DLC - Secretaria da Saúde
EMPENHO: 6590/2022
OBJETO: Locação de equipamento CPAP.
VALOR: R$ 6.526,80 (seis mil, quinhentos e vinte e seis reais e oitenta centavos), referente a recursos vinculados - Secretaria da Saúde
NOTA FISCAL: 90634070
EXIGIBILIDADE: 24/11/2022
JUSTIFICATIVA: Trata-se locação de equipamento CPAP e sua falta prejudicaria o atendimento à população usuária.

ZERO TRANSPORTE ESCOLAR LTDA
CNPJ: 40.126.323/0001-40
PROCESSO ADMINISTRATIVO: 7740/2021 - Secretaria de Educação.
EMPENHO: 10957/2022 e 10958/2022.
OBJETO: Serviço de transporte de alunos matriculados na Rede Municipal de Ensino de Guarulhos.
VALOR: R$ 31.132,96 (trinta e um mil cento e trinta e dois reais e noventa e seis centavos), referente a recursos vinculados - Secretaria de Educação.
NOTA FISCAL: 14.
EXIGIBILIDADE: 11/11/2022.
JUSTIFICATIVA: O programa de Transporte Escolar Gratuito é um serviço fundamental e de relevante interesse publico. Tem como objetivo garantir o acesso e permanência dos alunos da Rede Municipal de Educação nas unidades escolares.

LOCAÇÃO DE IMÓVEL DESTINADO À INSTALAÇÃO DA UNIDADE BÁSICA DE SAÚDE CIDADE SERÓDIO - SECRETARIA DA SAÚDE

ARTA ADMINISTRADORA DE BENS LTDA
CNPJ: 34.074.293/0001-73
PROCESSO ADMINISTRATIVO: 68271/2013 - Secretaria da Saúde
EMPENHO: 3182/2022
OBJETO: Locação do imóvel sito à Avenida Coqueiral, nº 111 - Cidade Seródio - Guarulhos/SP.
VALOR: R$ 13.280,82 (treze mil e duzentos e oitenta reais e oitenta e dois centavos), referente a recursos vinculados - Secretaria da Saúde.
EXIGIBILIDADE: 01/12/2022
JUSTIFICATIVA: Trata-se locação de imóvel destinado para instalação da Unidade Básica de Saúde Cidade Seródio - Secretaria da Saúde. A interrupção do pagamento causaria enormes transtornos à população usuária.

LOCAÇÃO DE IMÓVEL DESTINADO A INSTALAÇÃO DO SERVIÇO MÓVEL ÀS URGÊNCIAS - SAMU - SECRETARIA DA SAÚDE

BASEIO ADMINISTRAÇÃO DE BENS E PARTICIPAÇÕES LTDA
CNPJ: 19.568.954/0001-23
PROCESSO ADMINISTRATIVO: 35692/2018 - Secretaria da Saúde
EMPENHO: 9394/2022
OBJETO: Locação de imóvel sito à R. Cavadas, 563 (antigo 1880) V. S. João - Itapegica-Guarulhos/SP.
VALOR: R$ 23.327,91 (vinte e três mil, trezentos e vinte e sete reais e noventa e um centavos) referente a recursos vinculados - Secretaria da Saúde.
EXIGIBILIDADE: 28/11/2022
JUSTIFICATIVA: Trata-se de locação destinada à instalação da sede do Serviço de Atendimento Móvel às Urgências (SAMU). A interrupção dessa locação causaria enormes transtornos à população usuária.

LOCAÇÃO DE IMÓVEL DESTINADO À INSTALAÇÃO DO DEPARTAMENTO DA REGIÃO DE SAÚDE I - SECRETARIA DA SAÚDE

ESPÓLIO - PAULO SANTOS VIEIRA
CPF: 011.694.248-72
PROCESSO ADMINISTRATIVO: 62494/2015 - Secretaria da Saúde

EMPENHO: 3157/2022
OBJETO: Locação do imóvel sito à Rua Luiz Faccini, 518, Centro - Guarulhos - SP.
VALOR: R$ 10.520,00 (dez mil e quinhentos e vinte reais), referente a recursos vinculados - Secretaria da Saúde.
EXIGIBILIDADE: 01/12/2022
JUSTIFICATIVA: Trata-se locação de imóvel destinado para instalação do Departamento da Região de Saúde I - Secretaria da Saúde. A interrupção no pagamento dessa locação causaria enormes transtornos na Logística das UBS da Região, nas organizações dos funcionários, nas distribuições de vacinas, etc.

LOCAÇÃO DE IMÓVEL DESTINADO À INSTALAÇÃO DO CENTRO DE TESTAGEM E ACONSELHAMENTO EM DST HIV AIDS - SECRETARIA DA SAÚDE
HTZ ADMINISTRAÇÃO DE BENS EIRELI
CNPJ: 17.786.853/0001-01
PROCESSO ADMINISTRATIVO: 61804/2013 - Secretaria da Saúde
EMPENHO: 8709/2022
OBJETO: Locação do imóvel sito à Rua Piracicaba, nº 114, Gopoúva - Guarulhos/SP.
VALOR: R$ 38.747,20 (trinta e oito mil e setecentos e quarenta e sete reais e vinte centavos), referente a recursos vinculados - Secretaria da Saúde.
EXIGIBILIDADE: 01/12/2022
JUSTIFICATIVA: Trata-se locação de imóvel destinado à instalação do Centro de Testagem e Aconselhamento em DST- HIV AIDS. A interrupção no pagamento dessa locação causaria enormes transtornos no atendimento à população usuária.

LOCAÇÃO DE IMÓVEL DESTINADO À INSTALAÇÃO DO ARQUIVO DA SECRETARIA DA SAÚDE
NELF ADMINISTRAÇÃO DE BENS LTDA
CNPJ: 05.313.011/0001-45
PROCESSO ADMINISTRATIVO: 22719/2020- Secretaria da Saúde
EMPENHO: 6642/2022 e 14239/2022
OBJETO: Locação do imóvel sito na Rua Assis Valente, 175 - Jardim Pinhal - Guarulhos/SP
VALOR: R$ 40.669,72 (quarenta mil e seiscentos e sessenta e nove reais e setenta e dois centavos), referente a recursos vinculados - Secretaria da Saúde.
EXIGIBILIDADE: 01/12/2022
JUSTIFICATIVA: Trata-se locação de imóvel destinado localizado na Rua Assis Valente, 175 - Jardim Pinhal - Guarulhos/SP destinado ao armazenamento do Arquivo da Saúde e a interrupção do pagamento dessa locação causaria enormes transtornos no atendimento à população usuária.

LOCAÇÃO DE IMÓVEL DESTINADO À INSTALAÇÃO DA UNIDADE BÁSICA DE SAÚDE ALVORADA - SECRETARIA DA SAÚDE
NELF ADMINISTRAÇÃO DE BENS LTDA
CNPJ: 05.313.011/0001-45
PROCESSO ADMINISTRATIVO: 89318/2019 - Secretaria da Saúde
EMPENHO: 3292/2022 e 14244/2022
OBJETO: Locação do imóvel sito na Avenida Santana do Mandaú, 800 - Cidade Parque Alvorada - Guarulhos/SP
VALOR: R$ 20.111,40 (vinte mil e cento e onze reais e quarenta centavos), referente a recursos vinculados - Secretaria da Saúde.
EXIGIBILIDADE: 01/12/2022
JUSTIFICATIVA: Trata-se locação de imóvel localizado na Avenida Santana do Mandaú, 800 - Cidade Parque Alvorada - Guarulhos/SP destinado a instalação da Unidade Básica de Saúde Alvorada e a interrupção do pagamento dessa locação causaria enormes transtornos no atendimento à população usuária.

LOCAÇÃO DE IMÓVEL DESTINADO A INSTALAÇÃO DA UBS JD. CUMBICA I (ESF) - SECRETARIA DA SAÚDE
ANA LUCIA DE OLIVEIRA
CPF: 406.835.594-00
PROCESSO ADMINISTRATIVO: 47750/2017- Secretaria da Saúde
EMPENHO: 3289/2022
OBJETO: 50% Locação de imóvel sito à Av. Venturosa, 1479 - Jd. Cumbica - Guarulhos/SP.
VALOR: R$ 3.500,00 (três mil e quinhentos reais), referente a recursos vinculados - Secretaria da Saúde.
EXIGIBILIDADE: 29/11/2022
JUSTIFICATIVA: Trata-se de locação de imóvel destinado a instalação da Unidade Básica de Saúde Jd. Cumbica I. A interrupção do pagamento causaria enormes transtornos à população usuária.

FRANCISCO BORGES FILHO
CPF: 636.236.848-72
PROCESSO ADMINISTRATIVO: 47750/2017- Secretaria da Saúde
EMPENHO: 3286/2022
OBJETO: 50% Locação de imóvel sito à Av. Venturosa, 1479 - Jd. Cumbica - Guarulhos/SP.
VALOR: R$ 3.500,00 (três mil e quinhentos reais), referente a recursos vinculados - Secretaria da Saúde.
EXIGIBILIDADE: 29/11/2022
JUSTIFICATIVA: Trata-se de locação de imóvel destinado a instalação da Unidade Básica de Saúde Jd. Cumbica I. A interrupção do pagamento causaria enormes transtornos à população usuária.

LOCAÇÃO DE IMÓVEL DESTINADO À INSTALAÇÃO DO CENTRO DE ATENÇÃO PSICOSSOCIAL CAPS III ARCO ÍRIS - SECRETARIA DA SAÚDE
ANESIO QUEIROZ JUNIOR
CPF: 075.954.968-02
PROCESSO ADMINISTRATIVO: 47625/2019 - Secretaria da Saúde
EMPENHO: 3189/2022
OBJETO: 50% da locação do imóvel sito à rua Nova Canaã, nº 539, Jardim Presidente Dutra Guarulhos/SP.
VALOR: R$ 2.250,00 (dois mil e duzentos e cinquenta reais), referente a recursos vinculados - Secretaria da Saúde.
EXIGIBILIDADE: 25/11/2022
JUSTIFICATIVA: Trata-se de locação de imóvel destinado para instalação do Centro de Atenção Psicossocial - CAPS III Arco Íris. A interrupção dessa locação causaria enormes transtornos ao atendimento da população usuária do sistema SUS.

SUELI ALMARIO SAMPAIO QUEIROZ
CPF: 042.843.978-00
PROCESSO ADMINISTRATIVO: 47625/2019 - Secretaria da Saúde
EMPENHO: 3187/2022
OBJETO: 50% da locação do imóvel sito à rua Nova Canaã, nº 539, Jardim Presidente Dutra Guarulhos/SP.
VALOR: R$ 2.250,00 (dois mil e duzentos e cinquenta reais), referente a recursos vinculados - Secretaria da Saúde.
EXIGIBILIDADE: 25/11/2022
JUSTIFICATIVA: Trata-se de locação de imóvel destinado para instalação do Centro de Atenção Psicossocial - CAPS III Arco Íris. A interrupção dessa locação causaria enormes transtornos ao atendimento da população usuária do sistema SUS.

PLANILHA DE DETALHAMENTO DO PAGAMENTO DOS CONDUTORES - MÊS DE OUTUBRO/2022

N	NOME	CTR	ANO	VALOR	EMP 1	EMP 2
1	ACLECIO SILVA SANTOS	6790	2021	R$ 5.380,98	667/22	668/22
2	ADÃO ALICIO DE LIMA	6792	2021	R$ 8.642,18	2381/22	2382/22
3	ADEILDO PEDRO DA SILVA	6795	2021	R$ 12.392,56	728/22	729/22
4	ADEMIR ROSA DO CARMO	6801	2021	R$ 5.707,10	1426/22	11037/22
5	ADILSON MATOS DOS SANTOS	6802	2021	R$ 8.479,12	779/22	780/22
6	ADRIANA CAMPOS A. SILVA	6805	2021	R$ 9.294,42		2357/22
7	ADRIANA DA P. E. BARBOSA	6806	2021	R$ 9.131,36		1620/22
8	ADRIANA DA S. M. MELO	46069	2022	R$ 5.707,10		13424/22
9	ADRIANA FRANZE BATISTA	45360	2022	R$ 4.076,50	7563/22	
10	ADRIANA LUMI ERA	6808	2021	R$ 2.282,84	2162/22	2165/22
11	ADRIANO JOSE DA SILVA	6810	2021	R$ 6.848,52	688/22	691/22
12	ADRIANO LUIZ DE OLIVEIRA	37662	2022	R$ 4.891,80	10263/22	
13	AGNALDO JESUS PEREIRA	6812	2021	R$ 9.957,90	15913/22	2287/22
14	AIRTON PEDRO DA SILVA	6813	2021	R$ 6.033,22		1420/22
15	ALCINEIDES R. DE SOUZA	6816	2021	R$ 9.631,78		778/22
16	ALDIR CARLOS COELHO	6822	2021	R$ 5.870,16		1555/22
17	ALECSANDRO DE O. SANTOS	46022	2022	R$ 7.989,94		14735/22
18	ALEX BARBOSA MEDEIROS	6827	2021	R$ 5.870,16	2143/22	2145/22
19	ALEX GONÇALVES REIS	6821	2021	R$ 9.620,54		1346/22
20	ALEXANDRE C. PICCIUTTI	6833	2021	R$ 8.642,18		650/22
21	ALEXANDRE DOS SANTOS	6834	2021	R$ 9.131,36	573/22	574/22
22	ALEXANDRE JOSÉ PINTO ROSA	37662	2022	R$ 2.772,02		9197/22
23	ALINE FIGUEIREDO DE ALMEIDA	6839	2021	R$ 8.479,12		1638/22
24	ALOISIO DE CASTRO SILVA	6836	2021	R$ 5.217,92		731/22
25	ALVARO DO NASCIMENTO ELOY	6837	2021	R$ 4.891,80		549/22
26	ALVARO MARCELO SILVA	46023	2022	R$ 6.033,22		14610/22
27	AMANDA CAVALCANTE AQUINO	6838	2021	R$ 6.359,34	2371/22	2372/22
28	AMANDA DA SILVA L. DE CAMPOS	6840	2021	R$ 10.120,96		632/22
29	ANDERSON AP. DE O. SOUZA	46024	2022	R$ 7.174,64		14600/22
30	ANDREA AP. DE S. SANTOS	46026	2022	R$ 11.577,26		14601/22
31	ANTONIO CARLOS BARCELOS	6856	2021	R$ 6.196,28	620/22	623/22
32	ANTONIO CARLOS DE J. RAMOS	6857	2021	R$ 5.707,10		485/22
33	ANTONIO CICERO V. DA SILVA	6858	2021	R$ 6.033,22		1608/22
34	ANTONIO CLAUDIO M. ZAMBUZZI	6859	2021	R$ 5.294,01		1359/22
35	ANTONIO FRANCISCO DA SILVA	30940	2021	R$ 9.294,42	2385/22	13410/22
36	ANTONIO F. G. DE OLIVEIRA	6860	2021	R$ 11.088,08	787/22	788/22
37	APARECIDA FAHL MACIEL	6864	2021	R$ 6.359,34		820/22
38	APARECIDA FRASCATO DONETTI	18585	2022	R$ 4.565,68		4702/22
39	APARECIDO C. DOS SANTOS	51887	2021	R$ 1.179,47		2373/22
40	ARIOSVALDO B. DOS SANTOS	31478	2022	R$ 7.500,76		8848/22
41	ARLEM SAMPAIO BARREIRO	6867	2021	R$ 5.544,04	1583/22	1584/22
42	BARBARA GOMES DE LIMA	6868	2021	R$ 5.054,86		2279/22
43	BEATRIZ INHUDES ROSSETTO	6869	2021	R$ 6.685,46	1436/22	1437/22
44	CARLOS EDUARDO BERNEGOSSO	6870	2021	R$ 7.011,58		916/22
45	CARLOS EDUARDO GOMES	6871	2021	R$ 7.500,76		796/22
46	CAROLINA VIEIRA MEDEIROS	6872	2021	R$ 5.870,16	559/22	560/22
47	CÉLIA APARECIDA DE SOUZA	6873	2021	R$ 6.848,52	1312/22	1317/22
48	CINTIA BENEVIDES NUNES SOUZA	6875	2021	R$ 10.272,78	613/22	615/22
49	CLAUDEMIR MIGUEL MARIA	6876	2021	R$ 5.544,04		2239/22
50	CLAYTON CARDOSO FERREIRA	45365	2022	R$ 4.728,74	10797/22	
51	CLAYTON DA SILVA FERREIRA	30933	2021	R$ 9.305,66	8359/22	13754/22
52	CLEURISMAR CARVALHO DIAS	46027	2022	R$ 5.870,16		15928/22
53	CRISTIANE FERNANDES MARSON	6955	2021	R$ 9.794,84		514/22
54	CRISTIANE MATIAS GOUVEIA	30949	2021	R$ 5.217,92	1347/22	13413/22
55	CRISTIANO FERRAZ NOGUEIRA	26370	2022	R$ 6.196,28		6051/22
56	DAGNITON SILVA SANTOS	6958	2021	R$ 9.631,78		686/22
57	DALMO SANTO MACHADO	30935	2021	R$ 7.011,58		711/22
58	DANIEL CARDOSO FERREIRA	46029	2021	R$ 18.099,66		15937/22
59	DANIELA TAMAIO SANTOS	6964	2021	R$ 10.598,90		1641/22
60	DAVIDSON PEREIRA DE MELO	46031	2022	R$ 8.968,30	14721/22	
61	DEBORA PEREIRA DA SILVA	46032	2022	R$ 5.870,16		14637/22
62	DEBORAH REGINA DE LIMA	6973	2021	R$ 5.544,04		2376/22
63	DIEGO OLIVEIRA NAVARRO	18587	2022	R$ 6.196,28		4670/22
64	DILSON TIAGO DE ALENCAR	6974	2021	R$ 7.500,76		766/22
65	DIOGENES C. DA SILVA PEREIRA	6976	2021	R$ 3.913,44	1354/22	10872/22
66	DIRCEU MORAIS DE SOUZA	31467	2022	R$ 5.544,04		9043/22
67	DORALICE MARTINS	6978	2021	R$ 6.359,34	584/22	582/22
68	DORI EDSON FLAUSINO	46013	2022	R$ 8.153,00	13422/22	
69	EDER ROBERTO DE SOUZA	6982	2021	R$ 5.707,10	2314/22	
70	EDILENE AP. DE LUNA SANTANA	6984	2021	R$ 7.174,64	1543/22	1542/22
71	EDILSON DE OLIVEIRA	6986	2021	R$ 5.707,10	941/22	940/22
72	EDILSON FERNANDES LIMA	6987	2021	R$ 6.033,22		696/22
73	EDMARA SIQUEIRA DA COSTA	6989	2021	R$ 8.805,24		699/22
74	EDSON FERNANDES DA SILVA	6990	2021	R$ 5.707,10	938/22	939/22
75	EDSON JUSTINO DA SILVA	30947	2021	R$ 8.642,18	1075/22	14281/22
76	EDUARDO BONFIM ROCHA	6994	2021	R$ 4.565,68	493/22	
77	EDVANIA M. DE O. CARVALHO	46036	2022	R$ 5.870,16	14635/22	
78	ELAINE C. DA S. BARBOZA COSTA	46038	2022	R$ 6.848,52		14736/22
79	ELAINE SILENE CISCON	6997	2021	R$ 5.870,16		1462/22
80	ELAINE TREVISAN LIMA	31473	2022	R$ 7.989,94		6048/22
81	ELCIO ZERLIN	6999	2021	R$ 6.359,34		1424/22
82	ELIANE SIQUEIRA DA COSTA	46010	2022	R$ 6.522,40	14725/22	
83	ELIETE MARIA ALCANTARA	7029	2021	R$ 4.239,56		658/22
84	ELIEZER MARINHO DA SILVA	7030	2021	R$ 10.598,90	1475/22	1476/22
85	ELISABETH MENDES BASTOS	7033	2021	R$ 7.011,58	753/22	752/22
86	ELISSANDRA ROCHA PAIXÃO	7032	2021	R$ 6.848,52	2353/22	10920/22
87	ENESIO DA SILVA SANTANA	46040	2022	R$ 8.642,18		14870/22
88	ESMERALDO B. DA ROCHA	7036	2021	R$ 7.500,76		677/22
89	EUDASIO VERAS CARNEIRO	7037	2021	R$ 9.457,48		829/22
90	EUDES LEVI RUSSO	7038	2021	R$ 7.826,88	781/22	782/22
91	EUNICE QUARESMA ROSA	7039	2021	R$ 5.707,10		1604/22
92	EVANDRO BERNARDES DA SILVA	7040	2021	R$ 5.870,16		1365/22
93	EVERTON A. DA SILVA SANTOS	45964	2022	R$ 7.011,58		14718/22
94	EXPEDITO APARECIDO DA SILVA	7043	2021	R$ 9.468,72	823/22	
95	FABIA LIGGI	45963	2022	R$ 11.631,26		14597/22
96	FABIANA DE JESUS GOMES	7046	2021	R$ 9.794,84	656/22	
97	FABIANA TAVARES RIBEIRO	7047	2021	R$ 5.707,10	949/22	
98	FABIANO BESERRA GONSALVES	7049	2021	R$ 7.337,70	737/22	
99	FABIO FELIPE DONETTI	7050	2021	R$ 8.316,06		2212/22
100	FABIO JULIO SANTANA	7052	2021	R$ 2.822,07	1591/22	1592/22
101	FÁTIMA SPINOLA AMORIELO	7053	2021	R$ 5.870,16		1009/22
102	FELIPE FERNANDES MACEDO	7054	2021	R$ 10.773,20		3170/22
103	FERNANDO AUGUSTO ROSSETTO	7055	2021	R$ 6.848,52		2139/22
104	FERNANDO FREIRE DO REGO	7056	2021	R$ 8.259,94		1563/22
105	FRANCISCA DE A. F. DO REGO	7057	2021	R$ 3.424,26	680/22	
106	FRANCISCO OLIVEIRA LIMA	7059	2021	R$ 8.642,18		1399/22
107	GERSON ANTONIO DOS SANTOS	7061	2021	R$ 5.870,16	663/22	665/22
108	GETULIO VARGAS DA ROCHA	7062	2021	R$ 7.337,70	1624/22	
109	GILBERTO F. DE C. JUNIOR	8839	2021	R$ 9.468,35		646/22
110	GILBERTO PALMEIRA SILVA	30988	2021	R$ 8.479,12	957/22	13755/22
111	GILMAR DA CUNHA CAMPOS	7063	2021	R$ 10.284,02		2107/22
112	GIRLENE C. ALVES PEREIRA	7112	2021	R$ 9.783,60		675/22
113	GISELLE GONÇALVES MARTINS	30952	2021	R$ 2.772,02	2367/22	14720/22
114	GLEICE TAVARES	30953	2021	R$ 15.468,72	2289/22	14698/22
115	GLEYSON BORGES BRITO	7114	2021	R$ 6.033,22		742/22
116	HUMBERTO RODRIGO BATISTA	7116	2021	R$ 9.957,90		568/22
117	ISRAEL RODRIGUES DE SOUZA	7111	2021	R$ 10.284,02		2284/22
118	IVAN GUERRA BARBOSA	7113	2021	R$ 6.522,40		2198/22
119	IVANI RODRIGUES DE SOUZA	45964	2022	R$ 7.989,94	14726/22	
120	JACELMA M. DE S. ROCHA	7117	2021	R$ 9.468,72		482/22
121	JACIR ZACARIAS	7118	2021	R$ 10.109,72	755/22	756/22
122	JAILSON DE SOUSA FEITOSA	45966	2022	R$ 9.783,60		14732/22
123	JAILSON SILVA DOS SANTOS	7122	2021	R$ 6.522,40		2109/22
124	JAILTON FERREIRA DE OLIVEIRA	7119	2021	R$ 7.250,73		1614/22
125	JAQUELINE CLAUDINO SANTANA	31472	2022	R$ 3.587,32		6055/22
126	JEILSON NEVES MENEZES	7124	2021	R$ 9.294,42	1627/22	1628/22
127	JERUSIO PEDRO DE ARAUJO	7125	2021	R$ 5.707,10	2127/22	2130/22
128	JESSICA MARTINS CAMPOS	7126	2021	R$ 7.500,76		1500/22
129	JOÃO BEZERRA DE CARVALHO	7132	2021	R$ 4.565,68		2333/22
130	JOÃO ELIZEU DA SILVA	7142	2021	R$ 5.544,04		2252/22
131	JOÃO MARIA DE LIMA	46011	2022	R$ 9.943,48		13423/22
132	JOCENITA VIANA DA SILVA	7144	2021	R$ 5.380,98	1643/22	1644/22
133	JOEL CLAUDINO DA SILVA	7145	2021	R$ 8.479,12	1324/22	1328/22
134	JOEL LOURENÇO RODRIGUES	7146	2021	R$ 6.033,22	838/22	839/22
135	JOELMA DELORENZO BONETE	51884	2021	R$ 5.870,16	1963/22	
136	JONAS SEBASTIAO LOPES	30990	2021	R$ 7.011,58	1535/22	14697/22
137	JOSE ADEILDO L. DE MEDEIROS	7148	2021	R$ 9.631,78		520/22
138	JOSE ANDRE DA SILVA FILHO	7150	2021	R$ 3.750,38		2327/22
139	JOSE BAPTISTA ALVES FILHO	30981	2021	R$ 7.826,88	11370/22	
140	JOSE CARLOS CAMILO	7152	2021	R$ 8.316,06	1611/22	1612/22
141	JOSE CARLOS DA SILVA	7153	2021	R$ 10.447,08		818/22
142	JOSE CICERO FERREIRA DA SILVA	46967	2022	R$ 5.870,16		14605/22
143	JOSE CLAUDINO DA SILVA	8844	2021	R$ 9.131,36	749/22	751/22
144	JOSE CLAUDINO DE L. SOBRINHO	7157	2021	R$ 1.031,70		1517/22
145	JOSE DE DEUS DE CARVALHO	7158	2021	R$ 11.088,08		581/22
146	JOSE DOMINGOS DE JESUS	7159	2021	R$ 6.359,34	606/22	607/22
147	JOSE EDSON DE OLIVEIRA	7160	2021	R$ 5.870,16		764/22
148	JOSE FRANCISCO DAMAZIO	7161	2021	R$ 7.011,58		1512/22
149	JOSE GARCIA DA COSTA	7162	2021	R$ 6.196,28		1418/22
150	JOSE GERALDO RODRIGUES	7163	2021	R$ 8.968,30		745/22
151	JOSE GUILHERME PEREIRA	7164	2021	R$ 6.848,52		1509/22
152	JOSE LUIS DOS SANTOS LIMA	7165	2021	R$ 5.870,16		1650/22
153	JOSE LUIZ FERREIRA DA SILVA	45968	2022	R$ 6.359,34		14731/22
154	JOSE MARCOS DE LIRA	7197	2021	R$ 7.989,94	1642/22	10868/22
155	JOSE MENEZES DOS SANTOS	7198	2021	R$ 9.620,54	601/22	602/22
156	JOSE MESSIAS DA SILVA	7200	2021	R$ 5.870,16		2173/22

157	JOSE NILSON RODRIGUES	7201	2021	R$ 8.316,06		1044/22
158	JOSE NUNES DE LIMA	51885	2021	R$ 10.272,78		1941/22
159	JOSE ODILIO LEITÃO	3679	2022	R$ 9.468,72	1925/22	
160	JOSE OSVALDO PEREIRA	45969	2022	R$ 5.054,86		14639/22
161	JOSE RICARDO MIRANDA	45361	2022	R$ 2.608,96		10985/22
162	JOSE WELLINGTON F. DE SOUSA	7206	2021	R$ 8.153,00		497/22
163	JOYCE BENEVIDES N. OLIVEIRA	45970	2022	R$ 9.294,42		14634/22
164	JULIANA MARIA C. ARAUJO	45974	2022	R$ 7.337,70		14607/22
165	JULIO CESAR F. CORDEIRO	45973	2022	R$ 7.989,94		14728/22
166	JUNIOR LUIZ DA SILVA	7212	2021	R$ 9.794,84		790/22
167	KATIA LOPES	7292	2021	R$ 13.533,98	702/22	706/22
168	KLEBER EUGENIO TORIANI	7295	2021	R$ 11.414,20		2233/22
169	LAICE CALDEIRA DA SILVA	7297	2021	R$ 6.522,40		2116/22
170	LEANDRO BENEVIDES NUNES	7301	2021	R$ 6.522,40		1538/22
171	LEONARDO DAVID LARA	45974	2022	R$ 5.870,16		14590/22
172	LEONARDO DE SOUZA BARBOZA	7303	2021	R$ 8.642,18	918/22	919/22
173	LETICIA QUARESMA DANTAS	7313	2021	R$ 7.826,88		1596/22
174	LEVI DAVID LARA	7316	2021	R$ 7.500,76		1397/22
175	LILIANE ALVES PEREIRA	30956	2021	R$ 6.033,22	2365/22	13746/22
176	LINDA RODRIGUES	51883	2021	R$ 6.383,16	1909/22	
177	LINDOMAR B. F. DA CUNHA	7318	2021	R$ 9.294,42	1551/22	1553/22
178	LUCIANE M. B. BATISTA	7321	2021	R$ 9.631,78		2307/22
179	LUCICLEIDE M. DA S. RODRIGUES	7324	2021	R$ 7.011,58		953/22
180	LUCINETE M. AMORIM CHAVES	7325	2021	R$ 9.457,48	950/22	951/22
181	LUIS APARECIDO PEREIRA	45981	2022	R$ 4.565,68		14638/22
182	LUIS CARLOS CALISTO DA SILVA	30968	2021	R$ 5.870,16	1534/22	13412/22
183	LUIS DA SILVA CAMPOS	45982	2022	R$ 6.522,40		14640/22
184	LUIZ ANTONIO LIMA	7329	2021	R$ 5.707,10		937/22
185	LUIZ CARDOSO DA SILVA	8849	2021	R$ 9.794,84		635/22
186	LUIZ EDUARDO OCCHIUZZI	7368	2021	R$ 4.076,50		1405/22
187	LUIZ FRANCISCO DA SILVA FILHO	46012	2022	R$ 5.870,16		1395/22
188	LUIZ HENRIQUE ALVES BOLINE	7371	2021	R$ 7.663,82		1191/22
189	LUIZ MASSAO SATAKE	51888	2021	R$ 6.522,40	1779/22	
190	LUIZ SOUZA	7372	2021	R$ 7.500,76		935/22
191	MANOEL DUTRA DOS SANTOS	7373	2021	R$ 8.479,12	526/22	525/22
192	MARCELO BATISTA DA SILVA	7376	2021	R$ 6.196,28	1211/22	
193	MARCELO GARCIA BALDIVIA	26371	2022	R$ 14.164,24		7562/22
194	MARCELO MENDES DE SOUZA	30970	2021	R$ 5.870,16	2361/22	14274/22
195	MARCELO RODRIGUES PEREIRA	7379	2021	R$ 8.642,18	589/22	587/22
196	MARCIA FELIX DA CRUZ	30969	2021	R$ 8.642,18	2419/22	18628/22
197	MARCIO CIRQUEIRA FRANÇA	51886	2021	R$ 10.925,02	1896/22	
198	MARCIO FERREIRA TEODOSIO	26373	2022	R$ 5.544,04		6044/22
199	MARCIO HENRIQUE ADÃO PINTO	30987	2021	R$ 2.445,90	2360/22	13405/22
200	MARCOS ANTONIO DE LARA	7383	2021	R$ 6.033,22		1295/22
201	MARCOS ANTONIO DE OLIVEIRA	45985	2022	R$ 8.642,18		14729/22
202	MARCOS ANTONIO FABRI	50020	2022	R$ 3.261,20		12539/22
203	MARCOS APARECIDO DA SILVA	7387	2021	R$ 5.707,10		1180/22
204	MARCOS APARECIDO XAVIER	45986	2022	R$ 8.968,30		14727/22
205	MARCOS DE JESUS PALMA	7409	2021	R$ 10.761,96		1470/22
206	MARCOS FERRAZ DE LIMA	7412	2021	R$ 6.848,52		1630/22
207	MARGARETH TORALBO	7415	2021	R$ 5.054,86	793/22	791/22
208	MARIA AP. DA SILVA SANTOS	7416	2021	R$ 9.131,36	541/22	540/22
209	MARIA AP. DE F. GONÇALVES	7418	2021	R$ 8.642,18	931/22	930/22
210	MARIA A. F. DE SOUZA BARBOZA	7420	2021	R$ 7.011,58	701/22	692/22
211	MARIA CECILIA DOS S. LIMA	7422	2021	R$ 7.826,88		770/22
212	MARIA DE LOURDES F. LIMA	7428	2021	R$ 8.642,18		672/22
213	MARIA DO C. F. DA SILVA	46008	2022	R$ 6.196,28		14599/22
214	MARIA EULALIA NASCIMENTO	30972	2021	R$ 6.522,40		13411/22
215	MARIA FREIRE M. INHUDES	7432	2021	R$ 6.359,34	1625/22	1626/22
216	MARIA ISABEL SANTOS BORGES	45987	2022	R$ 8.153,00		14723/22
217	MARIA OLIVIA ORNELAS	7459	2021	R$ 5.054,86	1639/22	14277/22
218	MARIA SALETE SOARES CARAÇA	7461	2021	R$ 8.968,30		1119/22
219	MARIA SOLANGE DOS S. BARROS	7462	2021	R$ 7.826,88		626/22
220	MARIA TANIA DOS S. SOUZA	45988	2022	R$ 5.870,16		14609/22
221	MARIA TANIA N. DE LUNA LIMA	7464	2021	R$ 11.577,26	854/22	846/22
222	MARINEIDE ZILO BATISTA	7466	2021	R$ 10.284,02		683/22
223	MARINES PAULINO DA SILVA	7467	2021	R$ 8.642,18		2120/22
224	MARIZA BRAZ PEREIRA NERES	7468	2021	R$ 6.685,46	999/22	1002/22
225	MARTA CARTONI LARA	7478	2021	R$ 8.479,12	2132/22	2134/22
226	MARTA MARIA DE L. MAGALHÃES	7479	2021	R$ 8.968,30		10867/22
227	MAURICIO PEREIRA GREGORIO	7481	2021	R$ 9.794,84		2111/22
228	MAURO HENRIQUE C. PICON	30971	2021	R$ 4.728,74	2358/22	14276/22
229	MAURO RAMOS DA CRUZ	7482	2021	R$ 10.284,02		2190/22
230	MERIMARTA MARTINS DIAS	7483	2021	R$ 6.848,52		1588/22
231	MIRIAM SILVA DO CARMO	7485	2021	R$ 8.642,18		502/22
232	MIRTES RODRIGUES SEZEFREDO	7486	2021	R$ 2.772,02		1586/22
233	MOACIR VICENTE DE PAULA	7487	2021	R$ 8.805,24	725/22	727/22
234	MONICA MARIA DA S. TEIXEIRA	7488	2021	R$ 8.153,00		1616/22
235	NELCI APARECIDA GOMES	7491	2021	R$ 8.153,00		1565/22
236	NILCLER RAMIREZ LEMOS	7492	2021	R$ 12.392,56		16333/22
237	NILDE ALVES PESSOA BERALDI	7493	2021	R$ 8.968,30		586/22
238	OSMAR ARRUDA DA SILVA	7494	2021	R$ 7.337,70		1618/22
239	OZIMAR MORAIS DOS SANTOS	45991	2022	R$ 9.620,54		14606/22
240	PATRICIA Q. ROSA DANTAS	7497	2021	R$ 14.512,34	1197/22	1202/22
241	PAULO AFONSO G. ANTONHAO	7498	2021	R$ 6.196,28		539/22
242	PAULO HENRIQUE DE S. FEITOSA	7499	2021	R$ 4.565,68	1610/22	
243	PAULO MARCEL M. DA SILVA	45992	2022	R$ 9.620,54		14724/22
244	PAULO SERGIO ANTÔNIO	7501	2021	R$ 8.642,18		945/22
245	PEDRO GARCIA DA COSTA	45993	2022	R$ 8.805,24		14633/22
246	PRISCILA CUNHA B. NUNES	45998	2022	R$ 5.870,16		14595/22
247	PRISCILA GONÇALVES DA SILVA	7504	2021	R$ 6.043,70		1646/22
248	PRISCILA NORONHA DE OLIVEIRA	18588	2022	R$ 6.685,46		4703/22
249	RAFAEL COSTA TORRES	33634	2022	R$ 4.239,56		6059/22
250	RAFAEL VITOR N. DE BULHÕES	7505	2021	R$ 10.272,78	2320/22	4705/22
251	RAIMUNDO QUEIROZ M. FILHO	30975	2021	R$ 9.957,90	3356/22	13404/22
252	REGIANE CARVALHO SANTOS	7506	2021	R$ 3.098,14	652/22	
253	REGIANE DA SILVA LIMA TORIANI	31475	2022	R$ 6.685,46	8973/22	
254	REGIANE DONIZETE C. DE AZEVEDO	7507	2021	R$ 7.663,82	825/22	
255	REGINA CELIA PEREIRA	7508	2021	R$ 7.337,70	943/22	
256	REGINALDO NAVES DA SILVA	7509	2021	R$ 4.402,62	1540/22	
257	REGINALDO TADEU BALBUENA	30977	2021	R$ 9.305,66	2294/22	14275/22
258	RENATA DA SILVA CONCEIÇÃO	7512	2021	R$ 7.663,82	2303/22	2299/22
259	RENATA OLIVEIRA MONTEIRO	7514	2021	R$ 10.120,96	510/22	
260	RICARDO A. BERNEGOSSO	48567	2022	R$ 5.739,71		14646/22
261	ROBERTA ISHIDA R. NOGUEIRA	48568	2022	R$ 6.522,40		18000/22
262	ROBERTO PICCIUTTI	7517	2021	R$ 6.196,28	734/22	
263	ROBISON JOSÉ RODRIGUES	7518	2021	R$ 7.337,70	801/22	
264	ROBSON DE FREITAS	7519	2021	R$ 2.608,96	1403/22	
265	ROCILDA B. MAGALHÃES	7521	2021	R$ 8.316,06	10870/22	
266	RODRIGO PEREIRA DE MELO	7523	2021	R$ 3.913,44	1866/22	1878/22
267	ROMILDO DE SOUZA	45999	2022	R$ 4.402,62	14730/22	
268	ROSANA AUGUSTO NIETO DA SILVA	7526	2021	R$ 6.359,34	911/22	910/22
269	ROSANGELA LINO MONTEIRO	7627	2021	R$ 8.153,00	506/22	
270	ROSELY BRANDAO DA SILVA	7629	2021	R$ 10.120,96	3085/22	
271	SANDRA CRISTINA B. GONÇALVEZ	7633	2021	R$ 3.098,14	642/22	
272	SANDRA HELENA X. P. MACHADO	7634	2021	R$ 4.076,50	1468/22	
273	SANDRA RODRIGUES DA SILVA	7636	2021	R$ 8.153,00	974/22	
274	SANDRO JOSÉ DA SILVA	7637	2021	R$ 5.544,04	774/22	
275	SARA REGINA M. DA SILVA	7638	2021	R$ 5.380,98	572/22	
276	SELMA TAVARES DE M. SANTOS	46000	2022	R$ 9.457,48	14738/22	
277	SERGIO CLAUDINO	45363	2022	R$ 7.663,82	10842/22	
278	SERGIO COSMO DA SILVA	7640	2021	R$ 6.359,34	1409/22	1408/22
279	SERGIO JOSE DA SILVA	7641	2021	R$ 4.565,68	786/22	
280	SERGIO ROBERTO DA SILVA	7644	2021	R$ -	2297/22	2295/22
281	SERGIO RODRIGUES	7645	2021	R$ 7.989,94	965/22	
282	SHEILA TIBURCIO LIMA MACIEL	18591	2022	R$ 10.272,78	4285/22	
283	SHIRLEY CAVALCANTE EÇA	7646	2021	R$ 9.131,36		10873/22
284	SIDNEY DAS GRAÇAS FERREIRA	7647	2021	R$ 5.380,98	776/22	
285	SILVIO FERREIRA LUCAS	7651	2021	R$ 12.881,74	1353/22	1352/22
286	SIMONE APARECIDA P. CORTEZ	7652	2021	R$ 7.337,70	1474/22	
287	SIMONE DA CONCEIÇÃO SILVA	46002	2022	R$ 6.848,52	14722/22	
288	SUELI FELIX PIRES DOS SANTOS	7671	2021	R$ 9.131,36	927/22	926/22
289	TAIS BANDEIRA DA SILVA	7672	2021	R$ 5.783,20	1415/22	
290	TAIS LEAL DE OLIVEIRA	7673	2021	R$ 8.805,24	784/22	
291	TAMIRIS BEZERRA SILVA COSTA	7674	2021	R$ 4.685,26	1351/22	
292	TATIANE MARIA DE BULHÕES	7675	2021	R$ 8.968,30	740/22	
293	TATIANE SOUZA CAMPOS	31477	2022	R$ 6.033,22	7561/22	
294	TELMA GONÇALVES DA SILVA	7677	2021	R$ 9.131,36	1526/22	
295	TERESINHA M. DA C. CRUZ	7678	2021	R$ 3.587,32	978/22	
296	TEREZA CRISTINA F. DA SILVA	7680	2021	R$ 8.805,24	19559/22	976/22
297	TEREZINHO DIAS DE ALMEIDA	7698	2021	R$ 9.783,60	827/22	826/22
298	THAISA SILVA COSTA	7700	2021	R$ 7.663,82	762/22	
299	TIAGO DE SOUZA LEITE	7703	2021	R$ 4.565,68	1636/22	1635/22
300	UBIRAJARA DOS REIS SANTOS	7705	2021	R$ 5.054,86		1407/22
301	VAGNER A. DE SOUZA RUBIO	7709	2021	R$ 4.565,68		719/22
302	VALDIR IRENE	46003	2022	R$ 5.870,16		14737/22
303	VALERIA DE L. C. SANTANA	7711	2021	R$ 7.011,58		1432/22
304	VALMIR ALVES DOS SANTOS	7718	2021	R$ 5.217,92		906/22
305	VALTER RODRIGUES	46004	2022	R$ 5.870,16		14636/22
306	VALTERNIL DE JESUS DANTAS	7720	2021	R$ 8.479,12	486/22	487/22
307	VERA ANGELA NERY	7713	2021	R$ 7.989,94	1139/22	1144/22
308	VERA LÚCIA CANDIDO	7714	2021	R$ 8.805,24		1361/22
309	VICTOR DA SILVA SANTOS	7721	2021	R$ 9.294,42	1349/22	1348/22
310	VILMA BISPO CORTEZ	7716	2021	R$ 9.131,36	689/22	687/22
311	VINICIUS IAGO DA SILVA	7722	2021	R$ 13.044,80	837/22	
312	WAGNER IASSIA	19619	2022	R$ 8.316,06	5023/22	
313	WAGNER NICOLAU DOS SANTOS	46006	2022	R$ 10.761,96	14641/22	
314	WASHINGTON SILVA CORREIA	46007	2022	R$ 9.131,36	14598/22	
315	WASHINGTON XAVIER RIBEIRO	7540	2021	R$ 10.761,96	645/22	
316	WESLEY SILVA DE SOUZA	7541	2021	R$ 9.946,66	969/22	

OBJETO: Programa de Transporte Escolar Gratuito. Pagamento dos condutores referente ao mês de outubro de 2022.
VALOR: R$ 2.337.296,80 (dois milhões, trezentos e trinta e sete mil, duzentos e noventa e seis reais e oitenta centavos).
EXIGIBILIDADE: 30/11/2022
JUSTIFICATIVA: O Programa de Transporte Escolar Gratuito é essencial para garantir o acesso e permanência dos alunos à Rede Municipal de Educação, prestação de serviço fundamental e de relevante interesse público.

DEPARTAMENTO DE LICITAÇÕES E CONTRATOS

A Prefeitura de Guarulhos, através do Departamento de Licitações e Contratos, torna público os seguintes atos administrativos: Às Unidades da Administração que realizará abertura de procedimentos licitatórios para Registro de Preços dos seguintes itens:

- Barras de ferro - PA23413/21
- Álcool etílico 70% - Gel - PA46279/22
- Álcool etílico 70% - Solução - 46283/22
- Naltrexona cloridrato 50mg - PA59150/22
- Ciproterona acetato 50mg - PA59145/22

Havendo interesse na participação, a Unidade deverá efetuar manifestação junto ao SIRECCON e enviar o respectivo documento assinado pelo Secretário/ Coordenador da pasta à Unidade Requisitante. A manifestação deverá ser realizada em até 05 (cinco) dias úteis, contados a partir do dia útil seguinte a esta publicação, Impreterivelmente, sob pena de não adesão posterior à futura ata.

Licitações Agendadas:

PE587/22-DLC PA 32901/22 menor preço com reserva para Me/Epp e Mei visando fornecimento de açúcar refinado e café torrado e moído Abertura: 15/12/22 8:30 Disputa: 9:30.

PE588/22-DLC PA53516/22 menor preço com reserva para Me/Epp e Mei visando registro de preços de cloreto de sódio Abertura: 15/12/22 8:30 Disputa: 9:30

PE589/22-DLC PA53497/22 menor preço com reserva para Me/Epp e Mei visando registro de preços de cloreto de sódio Abertura: 16/12/22 8:30 Disputa: 9:30

PE590/22-DLC PA39374/22 menor preço com reserva para Me/Epp e Mei visando registro de preços de ketocal para atender a mandado judicial Abertura: 15/12/22 8:30 Disputa: 9:30

PE591/22-DLC PA36433/22 menor preço com reserva para Me/Epp e Mei visando registro de preços de leite de vaca em pó integral instantâneo Abertura: 16/12/22 8:30 Disputa: 9:30

PE592/22-DLC PA43766/22 menor preço exclusivo para Me/Epp e Mei visando aquisição de bobina para relógio eletrônico de ponto Abertura: 16/12/22 8:30 Disputa: 9:30

PE593/22-DLC PA53097/22 menor preço com reserva para Me/Epp e Mei visando registro de preços de algestona + estradiol Abertura: 15/12/22 8:30 Disputa: 9:30

PE594/22-DLC PA51528/22 menor preço com reserva para Me/Epp e Mei visando registro de preços de papel toalha e papel higiênico para dispenser Abertura: 15/12/22 8:30 Disputa: 9:30

PE599/22-DLC PA50937/22 menor preço visando aquisição de imagens de satélite Abertura: 16/12/22 8:30 Disputa: 9:30

PE601/22-DLC PA51522/22 menor preço visando contratação de seguro para veículos da Sec. de Servs.Públicos Abertura: 16/12/22 8:30 Disputa: 9:30

Chamada Pública 01/22-DLC PA 20887/22 visando aquisição de gêneros alimentícios diretamente da Agricultura Familiar e do Empreendedor Familiar Rural conforme §1° do art.14 da lei n°11947/09 e Resoluções do FNDE relativas ao PNAE: Banana Nanica, Banana Prata e Pêssego Nacional. Abertura: 20/12/22 14h

CP65/22-DLC PA 39256/22 menor preço visando contratação de empresa especializada para obras e serviços civis para reforma do Centro de Atendimento Multiprofissional à Pessoa com Deficiência - CAMPD Abertura: 03/01/23 9h

Licitação Reprogramada:

PE497/22 PA41960/22 menor preço visando aquisição de mesas cirúrgicas Abertura: 15/12/22 8:30 Disputa: 9:30.

PE534/22-DLC PA 33362/22menor preço com reserva para Me/Epp e Mei visando registro de preços de sucos diversos Abertura: 16/12/22 8:30 Disputa: 9:30

Repetição de Certame:

PE595/22-DLC PA 11191/22menor preço visando aquisição de ambulância simples remoção tipo B e motolâncias tipo trail para o SAMU Abertura: 15/12/22 8:30 Disputa: 9:30

PE596/22-DLC PA 41874/22menor preço visando aquisição de motocicletas para a Guarda Civil Municipal Abertura: 16/12/22 8:30 Disputa: 9:30

PE597/22-DLC PA 43414/22menor preço visando registro de preços de prometazina Abertura: 16/12/22 8:30 Disputa: 9:30

PE598/22-DLC PA 27844/22menor preço com reserva para Me/Epp e Mei visando registro de preços de fenobarbital Abertura: 16/12/22 8:30 Disputa: 9:30

PE600/22-DLC PA 32726/22 menor preço visando fornecimento de areia sanitária para gatos Abertura: 15/12/22 8:30 Disputa: 9:30

CP66/22-DLC PA 20143/21 menor preço visando contratação de empresa especializada na execução de reforma da cobertura do Ginásio Poliesportivo Paschoal Thomeu Abertura: 05/01/23 9h

CP67/22-DLC PA 6259/22 menor preço visando contratação de empresa especializada para execução de obras de contenção e drenagem na Rua Tsuyako Okada Kudamatsu, Jd Las Vegas Abertura: 06/01/23 9h

Homologação:

PE529/22-DLC PA 44374/22
item 1 deserto
item 2 Toyota do Brasil Ltda

PE498/22-DLC PA 44766/22
Lote 1 a 6 Modial Comércio de Artigos Funerários Ltda

PE481/22-DLC PA 19868/22
Item 1 Marcos Osires Martins

PE467/22-DLC PA 39757/22
itens 1 e 2 Modial Comércio de Artigos Funerários Ltda

PE489/22-DLC PA33313/22
Lote 1 SG Tecnologia Clinica Ltda
Lote 2 DNA Med Brasil Ltda

PE488/22-DLC PA43113/22
Itens 1 e 02 Destra Distribuidora de Medicamentos Ltda
Item 5 Partner Farma Distribuidora de Medicamentos Ltda
Item 6 MCW Produtos Medicos e Hospitalares Ltda
Itens 3 e 04 Fracassados

PE455/22-DIc PA30291/22
Item 1 e 3 MCW Produtos Medicos e Hospitalares Ltda
Item 2 e 4 Azulpharma Distribuidora de Medicamentos Ltda
PE334/22-DLC PA27855/22
Item 1 LM Farma Ind.e Com.Ltda
Item 2 Expand Medico Ltda
PE417/22-DIC PA26460/22
Item 1 e 2 Umana Ltda
PE425/22-DLC PA40156/22
Item 1 e 2 Futura Com.de Produtos Medicos e Hospitalares Eireli
PE492/22-DLC PA 11109/22
Item 1 RMR Gráfica Ltda
Item 2 e 3 Josinaldo Epifânio da Silva
PE440/22-DLC PA19781/22
Item 1 e 2 M.DE L. Trindade da Silva - Moveis
PE431/22-DLC PA21963/20
Lote único Gen & Energy Soluções em Energia Ltda
PE515/22-DLC PA20119/20
Lote único Hidromaster Clinica de Reabilitação Aquatica Ltda
PE327/22-DLC PA24976/22
Itens 1 e 2 Portal Ltda
Item 3 Techpharma Hosp.Com.Imp.e Exp.Eireli
Item 4 Conquista Distrib.de Medic.e Prod.Hosp.Eireli
Item 5 Deserto
Item 6 Interlab Farmac.Ltda
PE446/22-DLC PA 33167/22
Item 1 Liga Indústria e Comércio de Material Para Construção Ltda
Item 2 Allimac Comércio de Materiais em Geral Eireli
PE480/22-DLC PA 33100/22
Item 1, 3, 4 e 5 Liga Indústria e Comércio de Material Para Construção Ltda
Item 2 Comercial Sisal Materiais para Construção e Serviços Ltda
PE424/22-DLC PA 33103/22
Item 1 Guarani Indústria, Comércio e Serviços Ltda
Itens 2 e 3 Allimac Comércio de Materiais em Geral Eireli
Homologação e Adjudicação:
CP41/22-DLC PA 17798/21
Cerqueira Torres Construções, Terraplenagem e Pavimentação Eireli
CP30/22-DLC PA 58941/17
Estrutural Engenharia e Empreendimentos Ltda
CV18/22-DLC PA 27467/22
Contato Engenharia Ltda
CP22/22-DLC PA8022/22
Casamax Comercial e Serviços Ltda
CP55/22-DLC PA24661/22
Belbedere Construtora, Incorporadora e Administradora SPE Ltda
CV17/22-DLC PA33755/22
Apeng Serviços e Construções Ltda
CP49/22-DLC PA 40887/22
Teto Construtura S/A
Licitação Fracassada:
PE317/22-DLC PA11488/22
PE52/22-DLC PA40073/20
PE540/22-DLC PA52294/21
Licitação Deserta:
PE550/22-DLC PA 14635/21
Licitação Revogada:
PE590/21-DLC PA28599/21 Revogado nos termos do Art. 49 da Lei 8666/93. Fica aberto prazo de 05 (cinco) dias úteis para interposição de recursos
PE 547/21-DLC PA 34123/22 - Revogado nos termos do Art. 49 da Lei 8666/93. Fica aberto prazo de 05 (cinco) dias úteis para interposição de recursos.
Julgamento de Proposta:
CP 46/22-DLC PA 13820/22 - A CPL-DLC.02 torna público a Classificação das empresas, conforme segue: 1°) NG7 Construções Ltda; 2º) Teorema Eng. e Construções Ltda; 3º) Contato Engenharia Ltda; 4º) Jea Construtora e Incorporadora Ltda e 5º) FP Projetos e Empreendimentos Eireli. Face a classificação, a Comissão declara Vencedora a empresa NG7 Construções Ltda. Fica aberto prazo de 05 (cinco) dias úteis para interposição de recursos. Informamos que o arquivo com o julgamento na íntegra encontra-se disponível no Portal da Transparência no site oficial da Prefeitura de Guarulhos.
CP 37/22-DLC PA 27455/22 - A CPL-DLC.02 torna público a Classificação das empresas, conforme segue:1°) Schunck Terraplenagem e Transportes Ltda; 2º) Casamax Comercial e Serviços Ltda; 3º) Jofege Pavimentação e Construção Ltda e 4º) Versátil Engenharia Ltda. Face a classificação, a Comissão declara Vencedora a empresa Schunck Terraplenagem e Transportes Ltda. Fica aberto prazo de 05 (cinco) dias úteis para interposição de recursos. Informamos que o arquivo com o julgamento na íntegra encontra-se disponível no Portal da Transparência no site oficial da Prefeitura de Guarulhos.
Sessão Pública-Abertura de Envelope:
CP47/22-DLC PA 33344/21 - Tendo transcorrido o prazo legal sem interposição de recursos, a CPL-DLC.02 torna público que a abertura do Envelope "2 - Proposta Comercial" das empresas será realizada no dia 01/12/22 às 14h30.
Continuidade de Sessão Pública:
PP 31/22-DLC PA 22122/21 - Considerando que a empresa BF Instituição de Pagamento Ltda foi REPROVADA na Prova de Conceito, **CONVOCAMOS** todos os licitantes para sessão pública de abertura do envelope de habilitação, seguindo a ordem de classificação, a ser realizada no dia **30/11/22 às 14h30.** Informamos que o arquivo com a Análise da Prova de Conceito na íntegra encontra-se disponível no Portal da Transparência no site oficial da Prefeitura de Guarulhos
Extrato de contratos/Termos/Autorizações de Fornecimento:
Autorização de Fornecimento/Execução de Serviço nº 900329/22-DLC Inexigibilidade: Caput Art. 25 da Lei 8666/93 PA 45138/22 Contratante: Sec. de Transportes e Mobilidade Urbana Contratada: Health & Safety Distribuição, Importação e Exportação de Instrumentos de Precisão Ltda Objeto: serviço de calibração de 3 etilômetros (bafômetro passivo modelo IBLOW10 Prazo de Entrega: 03 dias Valor: R$ 1.445,01 Assinatura: 11/11/22
Autorização de Fornecimento/Execução de Serviço nº 900333/22-DLC Dispensa: Art. 24 Inciso II da Lei 8666/93 PA 56217/22 Contratante: Sec. de Desenvolvimento Urbano Contratada: Formis Instrumentos de Medição Ltda Objeto: serviço de manutenção corretiva em sonômetro Prazo de Entrega: 10 dias Valor: R$ 2.050,00 Assinatura: 11/11/22
Autorização de Fornecimento/Execução de Serviço nº 900334/22-DLC PE 366/22-DLCPA 32366/22 Contratante: Coordenadoria Municipal de Proteção e Defesa Civil Contratada: HGC Taveira Comércio de Móveis Eireli Objeto: aquisição de longarina Prazo de Entrega: 15 dias úteis Valor: R$ 15.984,00 Assinatura: 17/11/22
Autorização de Fornecimento/Execução de Serviço nº 900331/22-DLC Dispensa: Art. 24 Inciso II da Lei 8666/93 PA 47423/22 Contratante: Sec. de Direitos Humanos Contratada: R.E. Artes Gráficas Ltda Objeto: fornecimento de folders, flayers e cartazes Prazo de Entrega: 15 dias Valor: R$ 8.239,50 Assinatura: 11/11/22
Autorização de Fornecimento/Execução de Serviço nº 900322/22-DLC Dispensa: Art. 24 Inciso II da Lei 8666/93 PA 41508/21 Contratante: Sec. de Transportes e Mobilidade Urbano Contratada: Flavia Aparecida Pedreira 22503642810 Objeto: fornecimento de protetor auditivo, máscara de solda, mangote de raspa e outros Prazo de Entrega: 10 dias Valor: R$ 4.603.30 Assinatura: 09/11/22
Autorização de Fornecimento/Execução de Serviço nº 900325/22-DLC Dispensa: Art. 24 Inciso II da Lei 8666/93 PA 54653/22 Contratante: Sec. de Desenvolvimento e Assistência Social Contratada: Ear Mix Distribuidora Ltda Objeto: fornecimento de vasilhame/embalagem descartável para marmitex Prazo de Entrega: 10 dias Valor: R$ 7.995,00 Assinatura: 10/11/22
Autorização de Fornecimento/Execução de Serviço nº 900330-DLC Dispensa Art 24 inciso II da Lei 8666/93 PA49742/22 Contratante:Secretaria para Assuntos de Segurança Pública Contratante:Green Treinamento Ltda objeto:contratação de empresa para ministrar curso presencial de software business intelligence-BI Prazo de entrega:a ser agendado após assinatura/recebimento do instrumento valor R$ 2.520,00 Assinatura:11/11/22
Autorização de Fornecimento/Execução de Serviço nº 900337/22-DLC
Inexigibilidade Art 25 inciso III da LF8666/93 PA42178/22 Contratante: Secretaria de Direitos Humanos Contratada: Carlos Eduardo Dias Machado 11967665842 Objeto: Realizar mesa de debate sobre tecnologia africana: ciências tecnologia e inovação africana Data do evento: 23/11/22 Valor: R$ 2.000,00 Assinatura: 21/11/22
Autorização de Fornecimento/Execução de Serviço nº 900336/22-DLC Dispensa Art 24 inciso II da LF8666/93 PA48329/22 Contratante:Secretaria de Meio Ambiente Contratada: Amah Vet Clinica Veterinaria Ltda objeto:fornecimento de vacinas e terstes para cães e gatos Prazo de entrega: 20 dias valor R$ 16.427,47 Assinatura:18/11/22
Contrato de Prestação de Serviços / Fornecimento nº 040401/22-DLC Inexigibilidade: Art. 25 Inciso II c/c inciso VI, artigo 13 da Lei 8.666/93 PA 47133/22 Contratante: Sec. da Fazenda Contratada: Associação Brasileira de Orçamento Público Objeto: Cursos de capacitação "in company" na secretaria da Fazenda Vigência: 12 meses Valor: R$ 270.859,05 Assinatura: 18/11/22
Contrato de Prestação de Serviços / Fornecimento nº 040101/22-DLC Modalidade: PP408/22-DLC PA 16297/22 Contratante: Sec. de Obras Contratada: Nevada Rent a Car Ltda Objeto: Locação de veículos tipo passeio para a Secretaria de Obras Vigência: 12 meses Valor: R$ 343.008,00 Assinatura: 17/11/22
Contrato de Prestação de Serviços / Fornecimento nº 040301/22-DLC Modalidade: PE403/22-DLC PA 37775/22 Contratante: Sec. da Fazenda Contratada: Indústria Gráfica Brasileira Ltda Objeto: Impressão e montagem de carnê de IPTU Vigência: 12 meses Valor: R$ 252.000,00 Assinatura: 17/11/22
Contrato de Prestação de Serviços / Fornecimento nº 040501/22-DLC Modalidade: CV11/22-DLC PA 40041/20 Contratante: Sec. de Obras Contratada: CR4 Engenharia Ltda Objeto: Execução de demolição parcial e reforço estrutural de edificação Rua Rio Cedros, lote 11 - Vila Sabatino Vigência: TRD Valor: R$ 147.726,38 Assinatura: 18/11/22
Contrato de Prestação de Serviços / Fornecimento nº 040801/22-DLC PE395/22-DLC PA 36163/22 Contratante: Sec. de Direitos Humanos Contratada: Gente Seguradora S.A Objeto: Seguro total de veículo da Secretaria de Direitos Humanos Vigência: 12 meses Valor: R$ 950,00 Assinatura: 18/11/22
Contrato de Prestação de Serviços / Fornecimento nº 040601/22-DLC CP15/22-DLC PA 14724/21 Contratante: Sec. de Habitação Contratada: Sum-lp Serviços de Infraestrutura Ltda Objeto: Serviços técnicos especializados necessários à implementação das ações de Regularização Fundiária Urbana no município de Guarulhos Vigência: 30 meses Valor: R$ 18.080.000,00 Assinatura: 18/11/22
Contrato de Prestação de Serviços / Fornecimento nº 040901/22-DLC PE350/22-DLC PA 12674/21 Contratante: Sec. da Saúde Contratada: Hiago Lino Silva 46423272824 Objeto: Fornecimento de kit lanche Vigência: 12 meses Valor: R$ 125.400,00 Assinatura: 18/11/22
Contrato de Prestação de Serviços/Fornecimento nº041001/22-DLC PE351/22-DLC PA46199/21 Contratante:Secretaria de Meio Ambiente Contratada:Mapfre Seguros Gerais S.A objeto: seguro de veículos da Sec.de Meio Ambiente Vigência: 12 meses valor R$ 9.735,00 Assinatura: 18/11/22
Contrato de Prestação de Serviços/Fornecimento nº 41101/22-DLC PE437/22 PA18460/22 Contratante: Secretaria de Meio Ambiente Contratada: Front Estrutura Eireli objeto: serviços especializados para adequações em veículos castramóvel Vigência:TRD valor R$ 40.000,00 Assinatura:23/11/22
Contrato de Prestação de Serviços/Fornecimento nº41201/22-DLC PE392/22-DLC PA18961/22 Contratante:Secretaria da Saúde Contratada: Kharisma Comercial Ltda objeto: aquisição de grupo gerador carenado com quadro de transferência embutido vigência:12 meses valor R$ 117.750,00 Assinatura:23/11/22
Contrato Múltiplo de Prestação de Serviço e Venda de Produtos nº9912588191/22 PA45147/22 Contratante: PMG Contratada:Superintendência Estadual de São Paulo Metropolitana objeto:contratação de produtos e serviços por meio de Pacote de Serviços dos Correios mediante adesão ao Termo de Condições Comerciais e anexos, quando contratados serviços específicos, que permite a compra de produtos e utilização dos diversos serviços dos Correios por meio dos canais de atendimento disponibilizados. Vigência: 12 meses valor R$180.000,00 Assinatura:04/11/22
Contrato de Prestação de Serviços/Fornecimento nº 40201/22-DLC PE370/22-DLC PA31054/22 Contratante: Secretaria de Transportes e Mobilidade Urbana Contratada: Gente Seguradora S.A objeto: seguro veicular para viaturas Vigência: 12 meses valor R$ 8.990,00 Assinatura: 17/11/22
Contrato de Prestação de Serviços/Fornecimento nº 39801/22-DLC PE462/22-DLC PA41665/22 Contratante: Secretaria de Serviços Públicos Contratada: L.C Kliemann objeto: fornecimento de urnas mortuárias infantis Vigência: 12 meses Valor R$ 98.900,00 Assinatura:11/11/22
Termo de Aditamento nº 01-050801/21-DLC CPS 050801/21-DLC PA 7657/20 Contratante: Sec. de Educação Contratada: Centro de Integração Empresa Escola - CIEE Objeto: Recrutamento e seleção de estudantes de nível superior dos cursos de Ciências Biológicas, Geografia, História, Psicologia, Nutrição, Bacharelado ou Tecnólogo em Sistemas de Informação, Bacharelado em Design Gráfico, Design, Web design, Comunicação Digital, Publicidade e Propaganda, Engenharia Elétrica, Engenharia Civil, Arquitetura, Administração, Direito e Pedagogia, para atuarem como estagiários a disposição da Secretaria de Educação Finalidade: Prorrogação do prazo de vigência; Readequação do nº de vagas, em razão da necessidade de ampliação de vagas nas áreas de Nutrição e Pedagogia, tendo em vista o aumento das demandas da Secretaria e o Projeto EducaCEU e criação de 2 vagas para área de Psicologia; Acréscimo do valor contratual equivalente a R$14.097,60 c/c atualização do valor estimado, em razão de reajuste no valor do auxílio-transporte Vigência: 6 meses, até o dia 05/05/23 Valor: R$ 1.465.296,00 Assinatura: 04/11/22
Termo de Aditamento nº 02-003401/21-DLC CPS 003401/21-DLC PA 36453/20 Contratante: Sec. de Educação Contratada: Agnaldo Jesus Pereira Objeto: Serviço de transporte de alunos matriculados na Rede Municipal de Ensino - RME do Município de Guarulhos Finalidade: Alteração do veículo com intuito de melhor atender a demanda; Acréscimo do valor contratual equivalente a R$ 17.610,48 c/c atualização do valor estimado contratual, em razão da mudança de capacidade do veículo Valor: R$ 141.018,72 Assinatura: 17/11/22
Termo de Aditamento nº 02-43701/19-DLC CPS 43701/19-DLC PA 71708/18 Contratante: Sec. de Educação Contratada: Dimep Com.e Assistência Técnica Ltda Objeto: serviços de manutenção preventiva, corretiva de relógios eletrônicos de ponto da marca Dimep, suporte e manutenção corretiva de módulo de cadastro de digitais e suporte e atualização do Software Coletor de Ponto eletrônico Sercomnet Finalidade: Prorrogação do prazo de vigência contratual Vigência:12 meses até 28/11/23 Valor: R$ 462.699,60 Assinatura: 10/11/22
Termo de Aditamento nº 01-029611/22-SF06 ARP29611/22-SF06 PA25481/21 Contratante: Secretaria da Saúde Contratante: Perola Imp. e Distribuidora Hospitalar Eireli objeto: fornecimento de algodão ortopédico 10cme 20cm Finalidade:alteração de marca dos itens 01,02 e 03 do lote 02 e alteração da razão social Assinatura:09/11/22.
Termo de Aditamento nº 01-023901/22-DLC CF023901/22-DLC PA 14813/22 Contratante: Sec. Para Assuntos de Segurança Pública Contratada: Companhia Brasileira de Cartuchos Objeto: Fornecimento de munições de diversos calibres para a Guarda Civil Municipal de Guarulhos Finalidade: Substituição do objeto munição CBC .380 AUTO TREINA CHOG 95 GR CTA A por munição CBC .380 AUTO TREINA ETOG 95 GR Assinatura: 18/11/22
Termo de Aditamento nº 04-057601/18-DLC CPS 57601/18-DLC PA 30327/18 Contratante: Secretaria da Fazenda Contratda: W & M Publicidade Ltda objeto: prestação de serviços de publicação em jornal de grande circulação, no estado de São Paulo Finalidade: prorrogação do prazo de vigência Vigência: 12 meses até 26/10/23 Valor R$120.000,00 Assinatura:26/11/22
Termo de Aditamento nº 9912511660 que entre si fazem o Município de Guarulhos e a Empresa Brasileira de Correios e Telégrafos PA31571/20 Contratante: Sec. de Gestão Contratada: Empresa Brasileira de Correios e Telegráfos - EBCT objeto: prorrogação da vigência do Contrato por mais 12 meses Assinatura: 17/11/22
Termo de Rescisão de Contrato de Concessão n°027306/11-STT-DLC Contrato de Concessão n°027306/11-STT PA 18036/20 Contratante: Sec. de Transportes e Mobilidade Urbana Contratada: Consórcio Terminal Guarulhos constituído pelas empresas Socicam Administração, Projetos e Representações Ltda e Termini S/A Objeto: Contratação de empresa especializada, mediante concessão onerosa para, com exclusividade, realizar, a administração, operação, manutenção e exploração comercial do Terminal Rodoviário Turístico de Guarulhos, SP, com fornecimento e instalação de Tecnologia da Informação - TI Finalidade: Rescisão do contrato, em razão da entrega ao Município, pela concessionária Assinatura: 18/11/22
Apostilamento ao Contrato de Prestação de Serviços nº 058301/18-DLC PA20145/18 Contratante: Sec. de Serviços Públicos Contratada: Attend Ambiental S/A Objeto: serviços de recepção e tratamento dos líquidos percolados (chorume) gerados no Aterro Sanitário e no Aterro Controlado do Município de Guarulhos e a disposição final ambientalmente adequada dos rejeitos gerados neste processo Finalidade: reajustamento do contrato na importância de R$ 333.561,21 e atualização do valor estimativo Valor: R$ 10.290.187,01 Assinatura: 17/11/22
Por Omissão do dia 04/11/22: T**ermo de Aditamento nº 01-050401/21-DLC CF 050401/21-DLC** PA 34419/20 Contratante: Sec. de Educação Contratada: Cooperativa de Comércio e Reforma Agrária Avante Ltda Objeto: Fornecimento de gêneros alimentícios da agricultura familiar para alimentação escolar - arroz agulhinha tipo I Finalidade: Acréscimo do valor contratual equivalente a R$ 400.970,85, c/c atualização do valor estimado contratual, considerando o aumento da quantidade em 51.605kg, em razão da necessidade de subsidiar o atendimento a demanda das unidades escolares e creches municipais, relativo a alimentação escolar em consonância com o PNAE Valor: R$ 2.004.869,79 Assinatura: 27/10/22
Termo de Aditamento nº 02-031101/20-DLC CPS 031101/20-DLC PA40409/19 Contratante: Secretaria de Educação Contratada: Porto Seguro Companhia de Seguros Gerais objeto: contratação de empresa especializada em seguro com cobertura total para micro ônibus escolares acessíveis Finalidade: prorrogação de prazo de vigência Vigência: 12 meses até 04/10/23 Valor R$ 10.290,00 Assinatura: 04/10/22
Autorização e Ratificação de Dispensa de Licitação:
PA 40163/22 Contratante: Sec. de Direitos Humanos Contratada: Guarupass - Associação das Concessionárias de Transporte Urbano de Passageiros de Guarulhos e Região Objeto: crédito eletrônico em cartão de vale transporte municipal Fundamento: Art. 25 Inciso I da Lei 8.666/93 Vigência: TRD, observado o limite de 12 meses Valor: R$ 28.160,00 Data da Autorização e Ratificação: 18/11/22
PA50699/22 Contratante: Sec. de Educação Contratada: Nova São Judas Tadeu Escola Especial Eireli Objeto: educação especial para atendimento baseado em terapias individuais ao educando Calebe Silva Machado Fundamento: Art 25 "caput" da Lei 8.666/93 Prazo: a partir da assinatura até 31/12/22 Valor: R$ 16.726,33. Autorização e Ratificação: 23/11/22
PA54313/22 Contratante: Sec. de Educação Contratada: Nova Prana Colégio Inclusivo Ltda Objeto: educação especial para atendimento integral ao educando Dherik Henrique Batista Santos Fundamento: Art 25 "caput" da Lei 8.666/93 Prazo: a partir da assinatura até 31/12/22 Valor: R$ 5.578,52 Autorização e Ratificação: 23/11/22
PA13313/22 Contratante: Secretaria da Cultura Contratante:Erick Yukio Ariga 24946430822 objeto:participação como musico convidado no evento orquestra no bairro Fundamento: Art 25 inciso III da LF8666/93 Data do evento: 25,26 e 29/11/22 valor R$ 4.500,00 Assinatura: 23/11/22
Extrato de atas/Termos/ARPs formaliz. nos termos do edital, atend. o estabel. na Lei Complementar n°123/06 alterada pela Lei Complementar n°147/14 Vig. das ARPs: 12 meses, contados da assinatura e Contratante PMG:
PA33101/22 ARP48811/22 objeto: fornecimento de concreto usinado fck 18 e 20 mpa, brita 1 Fornecedor: GUARANI INDÚSTRIA, COMÉRCIO E SERVIÇOS LTDA. Ass: 08/11/22 lote 1 / 1 concreto usinado fck 18 mpa, brita 1 metro cúbico guarani / proc. nacional 521,07 3 / 3 concreto usinado fck 20 mpa, brita 1 metro cúbico guarani / proc. nacional 509,90. **ARP48911/22** objeto:fornecimento de concreto usinado fck 18 e 20 mpa e

concreto usinado com resistencia minima a compreenssão de 25 mpa. Fornecedor: PAUPEDRA PEDREIRAS PAVIMENTACOES E CONSTRUCOES LTDA. Ass: 08/11/22 lote 2 / 2 concreto usinado fck 18 mpa, pedrisco metro cúbico própria 558,00 4 / 4 concreto usinado fck 20 mpa, pedrisco 1 metro cúbico própria 546,00 5 / 5 concreto usinado com resistencia minima a compreenssão de 25mpa, plasticidade (slump) de 5+/-1, preparado com brita 1- obs descarga direta no chão (obra)metro cúbico própria 546,00 6 / 6 concreto usinado com resistencia minima a compreenssão de 25mpa, plasticidade (slump) mínimo de 10 +/-1, preparado com brita 1- obs descarga com serviço de bombeamento metro cúbico própria 580,71 7 / 7 concreto usinado com resistencia minima a compreenssão de 25mpa, plasticidade (slump) de 5+/-1, preparado com pedrisco. obs descarga direta no chão (obra)metro cúbico própria 550,00 8 / 8 concreto usinado com resistencia minima a compreenssão de 25mpa, plasticidade (slump) mínimo de 10 +/-1, preparado com pedrisco. obs descarga com serviço de bombeamento metro cúbico própria 584,00

PA34424/21 ARP48511/22 objeto: FORNECIMENTO DE GARFOS, FACAS, CONCHAS E PENEIRAS Fornecedor: SUPREME COMERCIAL EIRELI Ass: 07/11/22 lote 2 / 1 garfo de mesa - material: aço inoxidável - medidas aproximadas: comprimento 18 cm x largura 2,3 cm - espessura: 1,2 mm/peso 21 gramas aproximadamente. Unidade o. inox / p/ mesa / proc. nacional 1,31 1 / 1 concha para cereal com capacidade para 1,5kg - material: aço inox 430 na chapa de 0,40mm. medidas: 28cm comprimento aproximadamente. Unidade inox / p/ cereal / proc. nacional 47,39 3 / 1 peneira plástica com cabo - material: polipropileno - tipo de malha : fina medidas: diâmetro - 16cm / comprimento do cabo 14cm aproximadamente. Unidade a. plast / fina / proc. nacional 5,00 2 / 2 faca de mesa com a ponta arredondada - material: aço inoxidável - medidas aproximadas: comprimento 21 cm x largura 2 cm - peso 28 gramas aproximadamente. Unidade o. inox / p/ mesa / proc. nacional 1,96 1 / 2 concha para cereal com capacidade para 2kg - materia: aço inox 430 na chapa de 0,40mm. medidas: 33cm comprimento aproximadamente. Unidade inox / p/ cereal / proc. nacional 53,16 3 / 2 peneira plástica com cabo - material: polipropileno - tipo de malha: fina medida: diâmetro - 20 / comprimentodo cabo: 14cm aproximadamente. Unidade a. plast / fina / proc. nacional 7,00 3 / 3 peneira plástica sem cabo - material: polipropileno - tipo de malha: fina medidas: diâmetro: 40cm aproximadamente. Unidade tm plast / fina / proc. nacional 26,48.

PA31823/22 ARP48611/22 objeto: fornecimento de clindamicina 150 mg/ml. forma farmacêutica solução injetável. Fornecedor: INOVAMED HOSPITALAR LTDA. Ass: 08/11/22 lote3 / 3 clindamicina 150 mg/ml. forma farmacêutica solução injetável. forma de apresentação ampola / frasco ampola contendo 4 ml. via de administração intramuscular e intravenosa. código interno: 804 ampola hyclin / hypofarma / fosfato de clindamicina 15 mg/mi sol/inj im/iv 4ml amp / apres cx c/ 50 amp. 4 ml / proc. nacional / rms.: 1038700360029 / ggrem: 511801201151410 / cod. br: br0292419 4,26. **ARP48711/22** objeto: fornecimento de vancomicina, cloridrato 500 mg. forma farmacêutica pó liófilo para solução injetável. Fornecedor: PARTNER FARMA DISTRIBUIDORA DE MEDICAMENTOS LTDA. Ass: 08/11/22lote 1 / 1 vancomicina, cloridrato 500 mg. forma farmacêutica pó liófilo para solução injetável. forma de apresentação ampola / frasco-ampola com ou sem diluente. via de administração intravenosa. código interno: 3291 frasco ampola vancomicina g 500mg 25 fa 10ml / abl / antibioticos do brasil ltda. / apres. cx c/ 25 fr 10 ml / rms.: 1556200410035 / proc. nacional / cod. Alf.: 30042071 4,34.

Preços Registrados: Em atend. ao disp. no Art.15 § 2º da Lei de Licit. tornamos público os preços registrados e suas alterações Vig. das ARPs: 12 meses contados da assinatura e Contratante: PMG:

PA38872/21 ARP8811/22 objeto: (item 1 - 75%) - fórmula infantil de seguimento para lactentes de 0 a 06 meses e a partir dos 06 meses. Fornecedor: ANBIOTON IMPORTADORA LTDA. Ass: 21/02/22 lote 1 / 1 75% - fórmula infantil de seguimento para lactentes de 0 a 06 meses, nutricionalmente balanceada, com adição de dha e ara, prebióticos, ferro. apresentação em pó. o produto deverá estar de acordo com as resoluções nº 43 e 44 de 19/09/2011 e atualizações. código interno: 1703.grama nan confor 1 / nestlé / proc. nacional / emb. lata de 400 gramas / validade: 12 meses / rms.: 400461911 0,0348 3 / 3 fórmula infantil de seguimento para lactentes, a partir dos 06 meses, nutricionalmente balanceada, com adição de dha/ara e prebióticos. apresentação em pó. o produto deverá estar de acordo com as resoluções nº 43 e 44 de 19/09/2011 e atualizações. código interno: 1702.grama nan confor 2 / nestlé / proc. nacional / emb. lata de 800 gramas / validade: 12 meses / rms.: 400761951 0,0326. **ARP8911/22** objeto: 25% - fórmula infantil de seguimento para lactentes de 0 a 06 meses. Fornecedor: DROGARIA POPULAR MELHOR PREÇO EIRELI Ass: 21/02/22 lote 2 / 2 25% - fórmula infantil de seguimento para lactentes de 0 a 06 meses, nutricionalmente balanceada, com adição de dha e ara, prebióticos, ferro. apresentação em pó. o produto deverá estar de acordo com as resoluções nº 43 e 44 de 19/09/2011 e atualizações. código interno: 1703.grama aptamil 1 premium / danone / proc. poços de caldas / brasil / emb. 1 lata de 800g = 5217ml / 3776 kcal / validade: 18 meses / cod. alfandegário: 1901.1010 / rms.: 6.6577.0155 0,0692.

PA22898/21 ARP9011/22 objeto: fornecimento de paliperidona, palmitato 100 mg/ml. Fornecedor: JANSSEN CILAG FARMACEUTICA LTDA. Ass: 21/02/22 lote 6 / 6 paliperidona, palmitato 100 mg/ml. forma farmacêutica suspensão injetável de liberação prolongada. forma de apresentação seringa preenchida contendo 1,5 ml. via de administração intramuscular. código interno: 6020 unidade: seringa preenchida - corresponde aos itens 1 e 2 do edital. Unidade própria / invega sustena / janssen cilag/ apres. 100mg/ml (150mg) sus inj lib prol ct 1 ser preenc x 1,5 ml / validade: 24 meses / composição: invega sustena® contém 50 mg, 75 mg, 100 mg ou 150 mg de paliperidona (presente sob a forma de 78 mg, 117 mg, 156 mg ou 234 mg de palmitato de paliperidona, respectivamente). / rms.: 1123633980138 1.439,72.

PA29834/21 ARP9111/22 objeto: fornecimento de camiseta branca Fornecedor: BETBI INDUSTRIA DE CONFECÇÕES E BRINDES - EIRELI Ass: 21/02/22 lote 1 / 1;camiseta na cor branca, unissex, malha 100% algodão, gola careca, meia manga, fio 30.1 penteado, 160g/m², com medidas aproximadas: 52 cm de largura x 69 cm de comprimento, tamanho p - estampa em policromia nas cores do modelo de logotipo anexo, nas medidas aproximadas: costas 25 cm de largura x 14 cm de altura; peito 10 cm de largura x 06 cm de altura.;peça;betbi;11,7500 1 / 2;camiseta na cor branca, unissex, malha 100% algodão, gola careca, meia manga, fio 30.1 penteado, 160g/m², com medidas aproximadas: 55 cm de largura x 72 cm de comprimento, tamanho m - estampa em policromia nas cores do modelo de logotipo anexo, nas medidas aproximadas: costas 25 cm de largura x 14 cm de altura; peito 10 cm de largura x 06 cm de altura.;peça;betbi;11,8000 1 / 3;camiseta na cor branca, unissex, malha 100% algodão, gola careca, meia manga, fio 30.1 penteado, 160g/m², com medidas aproximadas: 58 cm de largura x 76 cm de comprimento, tamanho g - estampa em policromia nas cores do modelo de logotipo anexo, nas medidas aproximadas: costas 25 cm de largura x 14 cm de altura; peito 10 cm de largura x 06 cm de altura.;peça;betbi;11,8000 1 / 4;camiseta na cor branca, unissex, malha 100% algodão, gola careca, meia manga, fio 30.1 penteado, 160g/m², com medidas aproximadas: 61 cm de largura x 78 cm de comprimento, tamanho gg - estampa em policromia nas cores do modelo de logotipo anexo, nas medidas aproximadas: costas 25 cm de largura x 14 cm de altura; peito 10 cm de largura x 06 cm de altura.;peça;betbi;12,0200 1 / 5;camiseta na cor branca, unissex, malha 100% algodão, gola careca, meia manga, fio 30.1 penteado, 160g/m², com medidas aproximadas: 64 cm de largura x 81 cm de comprimento, tamanho extra, eg - estampa em policromia nas cores do modelo de logotipo anexo, nas medidas aproximadas: costas 25 cm de largura x 14 cm de altura; peito 10 cm de largura x 06 cm de altura.;peça;betbi;12,2000

PA23415/21 ARP9211/22 objeto: 75% - fornecimento de bandagem flexível. Fornecedor: CIRÚRGICA UNIÃO LTDA. Ass: 21/02/22 lote 1 / 1;75% - bandagem flexível (tamanho aproximado de 10x9) - -atadura de tecido de algodão puro ou misto, impregnada minimamente com pasta de óxido de zinco, glicerina e ou glicerol, óleo de rícino ou mineral, mantendo a atadura umedecida. embalados individualmente em material que garanta a integridade do produto. na embalagem deverá conter nome e/ou marca do produto, lote e data de fabricação, prazo de validade, modo de usar, restrições de uso (quando necessário), técnico responsável, registro na anvisa. código de uso interno: 3679.;unidade;derma cure plus / e de godoy bragança textil / proc. brasil / rms.: 80002190022;20,52. **ARP9311/22** objeto: 25% - fornecimento de bandagem flexível. Fornecedor: ZMED DISTRIBUIDORA DE MATERIAIS MEDICOS EIRELI Ass: 21/02/22 lote 2 / 2;25% - bandagem flexível (tamanho aproximado de 10x9) - -atadura de tecido de algodão puro ou misto, impregnada minimamente com pasta de óxido de zinco, glicerina e ou glicerol, óleo de rícino ou mineral, mantendo a atadura umedecida. embalados individualmente em material que garanta a integridade do produto. na embalagem deverá conter nome e/ou marca do produto, lote e data de fabricação, prazo de validade, modo de usar, restrições de uso (quando necessário), técnico responsável, registro na anvisa. código de uso interno: 3679.;unidade;derma cure plus / e de godoy bragança textil / proc. brasil / rms.: 80002190022;22,00

PA24638/21 ARP9411/22 objeto: fornecimento de revelador e fixador para películas radiográficas odontológicas. Fornecedor: IN-DENTAL PRODUTOS ODONTOLOGICOS, MEDICOS E HOSPITALARES LTDA. Ass: 22/02/22 lote 4/ 1;revelador para películas radiográficas odontológicas. solução pronta para uso, indicada para processamento manual. frasco contendo 475 ml, podendo variar (+/-) 10%. (código de uso interno 2778). corresponde ao item 01 do lote 05 do edital.;frasco;selekt / kulzer / rms isento;9,4900 4 / 2;fixador para películas radiográficas odontológicas. solução pronta para uso, indicada para processamento manual. frasco contendo 475 ml, podendo variar (+/-) 10%. (código de uso interno 1660). corresponde ao item 02 do lote 05 do edital.;frasco;selekt / kulzer / rms isento;9,4900. **ARP9511/22** objeto: fornecimento de películas radiográficas odntológicas. Fornecedor: ODONTOMED T/A LTDA. Ass: 22/02/22 lote 1 / 1;película radiográfica odontológica periapical infantil medindo 2 x 3 cm aproximadamente. compatível com processamento manual. caixa com 100 unidades. (código de uso interno 2376). correspondem aos lotes 01 e 02 do edital.;caixa;carestream / carestream / rms 80378750061 / val. 2 anos após sua fabricação;187,20 2 / 1;película radiográfica odontológica periapical adulto, velocidade “e” ou mais rápida, medindo 3 x 4 cm. compatível com processamento manual. embalagem com 150 unidades. (código de uso interno 2375). corresponde ao lote 03 do edital.;caixa;carestream / carestream / rms 80378750061 / val. 2 anos após sua fabricação;127,92 3 / 1;película para radiografia oclusal medindo 5 x 7 cm aproximadamente. compatível com processamento manual. caixa com 25 unidades. (código de uso interno 2374). corresponde ao lote 04 do edital.;caixa;carestream / carestream / rms 80378750061 / val. 2 anos após sua fabricação;208,00

PA37746/21 ARP9811/22 objeto: fornecimento de hidralazina Fornecedor: DUPATRI HOSPITALAR COMÉRCIO, IMPORTAÇÃO E EXPORTAÇÃO LTDA. Ass: 22/02/22 lote 1 / 1;hidralazina 25mg. forma farmacêutica cápsula / comprimido revestido/ drágea. forma de apresentação: cartela/ blister/ strip. via de administração: oral código interno: 1829 unidade: cápsula/ comprimido/ comprimido revestido/ drágea;unidade;apresolina 25 mg c/ 20 drg / hidralazina 25mg / novartis / proc. nacional / rms.: 1006800130078;0,2495

PA39577/21 ARP10011/22 objeto: fornecimento de ketocal para atender a mandado judicial Fornecedor: SUPPORT PRODUTOS NUTRICIONAIS LTDA. Ass: 23/02/22 lote 1 / 1;ketocal 4:1 - danone. apresentação: lata 300g. código interno: 6248;lata;ketocal / danone / fulda / embalagem: lata 300g = 2109 kcal / proc. alemanha / cód. alfandegário: 21.06.9090 / val. do produto: 18 meses / rms.: 6.6577.0079;378,00

PA21191/21 ARP50611/21 objeto: fornecimento de fluconazol Fornecedor: AZULPHARMA DISTRIBUIDORA DE MEDICAMENTOS LTDA. Ass20/12/21 lote 1 / 1;fluconazol 150 mg. forma farmacêutica cápsula / comprimido / comprimido revestido / drágea. forma de apresentação cartela / blister / strip contendo 01 ou 02 unidades ou embalagem fracionável conforme rdc nº 80/16. via de administração oral. código interno: 1670;unidade;fluconazol 150 mg generico / medquimica / cx c/100cp / rms.: 1091700980031;0,4280

PA26342/21 ARP50711/21 objeto: 25% - fornecimento de sulfadiazina de prata e nitrato de cério.Fornecedor: JOSIANE CRISTINA FUSCO CARRARO Ass: 20/12/21 lote 2 / 2;25% - sulfadiazina de prata 1% (10 mg/g) + nitrato de cério 0,4% (4 mg/g). forma farmacêutica creme / pomada dermatológica. forma de apresentação bisnaga / tubo. via de administração tópica. tubo contendo de 50 a 120 g. cód. interno 2289;grama;dermacerium / cristália / nitrato de cério, sulfadiazina de prata 1% + 0,4% crem bng c 50g bg50g / procedência: nacional / rms.: 1029805600012;0,5700. **ARP50811/21** objeto: 75% - fornecimento de sulfadiazina de prata e nitrato de cério. Fornecedor: MULTIFARMA COMÉRCIO E REPRESENTAÇÕES LTDA. Ass: 21/12/21 lote 1 / 1;75% - sulfadiazina de prata 1% (10 mg/g) + nitrato de cério 0,4% (4 mg/g). forma farmacêutica creme / pomada dermatológica. forma de apresentação bisnaga / tubo. via de administração tópica. tubo contendo de 50 a 120 g. cód. interno 2289;grama;dermacerium / cristália / nitrato de cério, sulfadiazina de prata 1% + 0,4% crem derm ct 1 bg plas opc x 120 g / origem: nacional / cód. de barras 7898169080628 / rms.: 1029805600020;0,8300

PA24230/21 ARP27811/22 objeto: fornecimento de garrafas térmicas. Fornecedor: GAMA COMÉRCIO DE MÁQUINAS FERRAGENS E FERRAMENTAS LTDA. Ass: 23/05/22 lote 1 / 1garrafas térmicas: garrafa térmica desenvolvida para melhor conservação dos líquidos quentes e frios, corpo e alça de plástico resistente, com fechamento rosqueável dosador, ampola de vidro em formato cilíndrico. material atóxico e inodoro com capacidade para 1 (um) litro.peçainvicta 843121,903 / 3garrafa térmica tipo botijão para servir líquidos frios ou quentes. possuir tripé. com alça retrátil para facilitar o transporte. bocal largo para entrada de líquidos e torneira de plástico com travamento para retirada do líquido. medida mínima da peça: (aproximadamente) capacidade: 10 litros tamanho: 42cm peso: 1,3 kg composição/material: poliuretano e plástico.peçaunitermi arezzo 10 l105,65

PA51609/21 ARP27911/22 objeto: fornecimento de espaçador aerocâmara infantil. Fornecedor: PLASTIC WAY PRODUTOS PARA A SAUDE LTDA Ass: 23/05/22 lote 1 / 1;espaçador aerocâmara infantil. finalidade: administração de aerossóis inalatórios e inalação de broncodilatadores. especificações: encaixe tipo universal, bocal com válvula unidirecional, reservatório rígido translúcido com volume a partir de 120 ml, lavável e com possibilidade de abertura para higienização completa e máscara em material flexível (tamanho de 0 a 2 anos) com formato anatômico e atóxico. embalagem individual conforme praxe do fabricante. obrigatório registro no ministério da saúde. código interno: 6703;peça;aeroway / plastic way / rms 10387170049 / proc. nacional / volume 200ml;14,33

PA52298/21 ARP28011/22 objeto: fornecimento de espaçador aerocâmara adulto. Fornecedor: PLASTIC WAY PRODUTOS PARA A SAUDE LTDA Ass: 23/05/22 lote 1 / 1;espaçador aerocamara adulto. finalidade: administração de aerossóis inalatórios e inalação de broncodilatadores. especificações: encaixe tipo universal, bocal com válvula unidirecional, reservatório rígido translúcido com volume a partir de 120 ml, lavável e com possibilidade de abertura para higienização completa e máscara em material flexível (tamanho adulto) com formato anatômico e atóxico. embalagem individual conforme praxe do fabricante. obrigatório registro no ministério da saúde. código interno: 7208;conjunto;aeroway / plastic way / rms 10387170049 / proc. nacional;16,47

PA33419/21 ARP28111/22 objeto: fornecimento de etomidato 2 mg/ml, fenobarbital sódico 100 mg/ml, morfina, sulfato 10 mg/ml e naloxona, cloridrato 0,4 mg/ml.Fornecedor: CRISTÁLIA PRODUTOS QUÍMICOS FARMACÊUTICOS LTDA. Ass: 23/05/22 lote 1 / 1;etomidato 2 mg/ml. forma farmacêutica solução injetável. forma de apresentação ampola / frasco-ampola contendo 10 ml. via de administração intravenosa. código interno: 1404 unidade: ampola / frasco-ampola;unidade;etomidato 2 mg/ml sol. injetável 25 amp. / cristália prod quim farm ltda. / proc. nacional / val. 24 meses / apres.: cx c/ 25 ampolas x 10 ml / rms.: 1.0298.0262.002.0;20,26 2 / 2;fenobarbital sódico 100 mg/ml. forma farmacêutica solução injetável. forma de apresentação ampola / frasco-ampola contendo 2 ml. via de administração intramuscular e intravenosa. código interno: 1523 unidade: ampola / frasco-ampola;unidade;fenocris 100 mg/ml sol. inj. 25 amp / cristália prod quim farm ltda. / proc. nacional / val: 24 meses / apres. cx x/ 25 ampolas x 02 ml / rms.: 1.0298.0016.019.7;2,01 3 / 3;morfina, sulfato 10 mg/ml. forma farmacêutica solução injetável. forma de apresentação ampola contendo 1 ml. via de administração intramuscular, intravenosa, epidural e intratecal. código interno: 3508;ampola;dimorf 10mg / ml sol. inj. 50 amp / cristália prod quim farm ltda. / proc. nacional / val: 24 meses / apres. cx c. 50 ampolas x 01 ml / rms.: 1.0298.0097.003.2;2,50 4 / 4;naloxona, cloridrato 0,4 mg/ml. forma farmacêutica solução injetável. forma de apresentação ampola contendo 1 ml. via de administração intramuscular, intravenosa e subcutânea. código interno: 2273;ampola;narcan 0,4 mg/ml sol. inj. 10 amp. / cristália prod quim farm ltda. / proc. nacional / val: 24 meses / apres. cx c. 10 ampolas x 1ml / rms.: 1.0298.0283.003.3;7,54

PA36137/21 ARP28211/22 objeto: locação de geradores. Fornecedor: PILAR ORGANIZAÇÕES E FESTAS LTDA. Ass: 24/05/22 lote 1 / 1;grupo gerador de energia (110/220 v), silenciado, com potência mínima de 50 kva;unidade;stemac / stemac / mod. 50 kva / proc. nacional;1.450,00 2 / 2;grupo gerador de energia (110/220 v), silenciado, com potência mínima de 115 kva;unidade;stemac / stemac / mod. 115 kva / proc. nacional;1.989,00 3 / 3;grupo gerador de energia (110/220 v), silenciado, com potência mínima de 180 kva;unidade;stemac / stemac / mod. 180 kva / proc. nacional;2.498,00 4 / 4;grupo gerador de energia (110/220 v), silenciado, com potência mínima de 250 kva;unidade;stemac / stemac / mod. 250 kva / proc. nacional;3.299,00 5 / 5;grupo gerador de energia (110/220 v), silenciado, com potência mínima de 450 kva;unidade;stemac / stemac / mod. 450 kva / proc. nacional;4.798,00

PA18594/22 ARP36311/22 objeto: fornecimento de claritromicina 500 mg. Fornecedor: JOSIANE CRISTINA FUSCO CARRARO Ass: 22/08/22 lote 3 / 3;claritromicina 500 mg. forma farmacêutica pó liófilo para solução injetável. forma de apresentação frasco-ampola. via de administração intravenosa. código interno: 800 unidade: frasco - ampola;unidade;klaricid / abbott / rms 1055302000138 / proc. França / cod alf.: 30042029;52,61

PA15843/22 ARP36411/22 objeto: fornecimento de permetrina 10 mg/ml (1%) e 50 mg/ml (5%), óleo mineral puro e fluconazol 150mg. Fornecedor: COMERCIAL CIRURGICA RIOCLARENSE LTDA. Ass: 22/08/22 lote 1 / 1;permetrina 10 mg/ml (1%). forma farmacêutica loção. forma de apresentação frasco contendo 60 ml. via de administração tópica. código interno: 6507;frasco;permenati 1% generico / nativita / rms 1476100110038 / apres. cx c/ 50 fr x 60ml / val. 24 meses / proc. nacional;2,05 3 / 3;permetrina 50 mg/ml (5%). forma farmacêutica loção. forma de apresentação frasco contendo 60 ml. via de administração tópica. código interno: 6509;frasco;permenati 5% generico / nativita / rms 1476100110100 / apres. cx c/ 50 fr x 60ml / val. 24 meses / proc. nacional;3,23 4 / 4;óleo mineral puro. forma farmacêutica oleosa. forma de apresentação frasco contendo 100 ml. via de administração oral. código interno: 2312;frasco;oleo miniral / imec / rms medicamento de notificação simplificada rdc 199/2006 / apres. cx c/ 50fr x 100ml/ val. 24 meses / proc. nacional;3,71 7 / 7;fluconazol 150mg. forma farmacêutica cápsula/comprimido/comprimido revestido/drágea. forma de apresentação cartela/blister. via de administração oral. código interno: 1670 unidade:cápsula/comprimido/ comprimido revestido/ drágea.;unidade;fluconazol / medquimica / rms 1091700980031 / apres. cx c/ 50bl x 2ca generico / val. 24 meses / proc. nacional;0,4700. **ARP36511/22** objeto: fornecimento de miconazol, nitrato 20 mg/g. Fornecedor: DESTRA DISTRIBUIDORA DE MEDICAMENTOS LTDA. Ass: 22/08/22 lote 2 / 2;miconazol, nitrato 20 mg/g. forma farmacêutica creme vaginal. forma de apresentação bisnaga/tubo contendo 80g. embalagem contendo 14 aplicadores. via de administração ginecológica. código interno: 2227 unidade: bisnaga/tubo;unidade;miconazol - g / hipolabor / rms 1134301790023 / apres. cx c/ 50 bisnagas e 700 aplicadores;5,79. **ARP36611/22** objeto: fornecimento de dimenidrinato 25mg/ml + piridoxina5mg/ml. Fornecedor: DUPATRI HOSPITALAR COMÉRCIO, IMPORTAÇÃO E EXPORTAÇÃO LTDA. Ass: 22/08/22 lote 5 / 5;dimenidrinato 25mg/ml + piridoxina5mg/ml. forma farmacêutica solução oral. forma de apresentação frasco conta-gotas contendo 20 ml. via de administração oral. código interno: 1130 unidade: frasco conta-gotas;unidade;dramavit b6 20ml gts / brainfarma / rms 1558403970041 / proc. nacional;3,20

PA15847/22 ARP37111/22 objeto: fornecimento de diazepam 5 mg. Fornecedor: COMERCIAL CIRURGICA RIOCLARENSE LTDA. Ass: 23/08/22 lote 4 / 4;diazepam 5 mg. forma farmacêutica cápsula/comprimido/ comprimido revestido / drágea. forma de apresentação cartela / blister / strip. via de administração oral. código interno: 1091 unidade:cápsula/comprimido/comprimido revestido / drágea;unidade;diazepan (g) / brainfarma - neo quimica - hyp / rms 1558401210021 / apres. cx c/ 30 cp / val. 24 meses / proc. nacional;0,0578. **ARP37211/22** objeto: fornecimento de carbamazepina 20 mg/ml. Fornecedor: DUPATRI HOSPITALAR COMÉRCIO, IMPORTAÇÃO E EXPORTAÇÃO LTDA. Ass: 23/08/22 lote 2 / 2;carbamazepina 20 mg/ml. forma farmacêutica suspensão oral. forma de apresentação frasco. via de administração oral. código interno: 673;mililitro;uni carbamaz / união química / rms 1049701720040 / apres. cx c/ 1 frasco x 100 ml / proc. nacional;0,0790. **ARP37311/22** objeto: fornecimento de metilfenidato, cloridrato 10 mg. Fornecedor: INDMED HOSPITALAR EIRELI. Ass: 23/08/22 lote 5 / 5;metilfenidato, cloridrato 10 mg. forma farmacêutica cápsula / comprimido /comprimido revestido / drágea de liberação convencional. forma de apresentação cartela / blister / strip. via de administração oral. código interno: 6743 unidade:cápsula/comprimido/comprimido revestido / drágea de liberação convencional;unidade;metilfenedato (g) / e.m.s s/a / rms 1023512240031 / apres. cx c/ 2 blister com 15 cp / proc. nacional;0,3304. **ARP37411/22** objeto: fornecimento de valproato de sódio (ácido valpróico 50 mg/ml). Fornecedor: MMH MED COMERCIO DE PRODUTOS HOSPITALARES LTDA. Ass: 23/08/22 lote 1 / 1;valproato de sódio (ácido valpróico 50 mg/ml). forma farmacêutica solução oral / xarope. forma de apresentação frasco contendo 100 ml. via de administração oral. código interno: 51.;frasco;valproato de sódio / hipolabor / rms 113430142;3,84. **ARP37511/22** objeto: fornecimento de clonazepam 2 mg. Fornecedor: PORTAL LTDA. Ass: 23/08/22 lote 3 / 3;clonazepam 2 mg. forma farmacêutica cápsula/comprimido/comprimido revestido / drágea. forma de apresentação cartela / blister / strip. via de administração oral. código interno: 813 unidade:cápsula/comprimido/comprimido revestido / drágea;unidade;clonazepam (g) / ranbaxy farmaceutica ltda. / rms 1235201930081 / apres. cx c/ 500 cp;0,0470

PA3502/22 ARP38111/22 objeto: fornecimento de televisor 42, 50, 55 e 60.Fornecedor: MP IMPORTACAO, EXPORTACAO, PRODUTOS E SERVICOS EIRELI Ass: 25/08/22 lote 3 / 1;televisor 42" tamanho da tela 42"; full hd, smart tv, conversor para tv digital integrado, estéreo, entrada usb 1 entrada hdmi 2 timer on, timer off relógio na tela, controle remoto, conexões 2 hdmi, 1 usb, 1 entrada componente (y/pb/pr), 1 entrada de vídeo composto (av), 1 saída de áudio ótico digital, 2entradas de rf (terrestre/ cabo), 1 saída de áudio (mini jack; resolução 1.920 x 1.080

linhas (2.073.600 pixels) taxa de atualização120 hz (clear motion rate) potência de áudio total (rms) 10 w x 2 sistema de tv ntsc, pal-m, pal-n, isdb-tb entrada áudio e vídeo sim. dimensões altura 5,85x largura 9,55 x profundidade 1,90cm, peso aproximado 6,2 kg; selo procel a ou b / certificação do inmetro, voltagem bivolt, acompanha manual de instruções e garantia de 12 meses.;peça;smart tv 43 polegadas / aoc led hd roku 43s5195/78g / preto;1.945,00 3 / 2;televisor 50" tamanho da tela 50"; full hd, smart tv, conversor para tv digital integrado, estéreo, entrada usb 1 entrada hdmi 2 timer on timer off sim relógio na tela, controle remoto, conexões 2 hdmi, 1 usb, 1 entrada componente (y/pb/pr), 1 entrada de vídeo composto (av), 1 saída de áudio ótico digital, 2 entradas de rf (terrestre/ cabo), 1 saída de áudio (mini jack; resolução 4k - 3840 x 2160 linhas (2.073.600 pixels) taxa de atualização 120 hz (clear motion rate) potência de áudio total (rms) 10 w x 2 sistema de tv ntsc , pal-m, pal-n , isdb-tb entrada áudio e vídeo sim. dimensões altura 64,4 largura1,12 x profundidade 5,90 cm, peso aproximado 11,40 kg, consumo de energia 145w selo procel a ou b / certificação do inmetro, voltagem bivolt, acompanha manual de instruções e garantia de 12 meses.;peça;smart tv 50" uhd 4k philips 50pug7406 / android tv / hdr10+ / dolby vision / dolby atmos / design borderless e bluetooth;2.730,00 3 / 3;televisor 55" tamanho da tela 55"; full hd, smart tv, conversor para tv digital integrado, estéreo, entrada usb 1 entrada hdmi 2 timer on timer off sim relógio na tela, controle remoto, conexões 2 hdmi, 1 usb, 1 entrada componente (y/pb/pr), 1 entrada de vídeo composto (av), 1 saída de áudio ótico digital, 2 entradas de rf (terrestre/ cabo), 1 saída de áudio (mini jack; resolução 4k - 3840 x 2160 linhas (2.073.600 pixels) taxa de atualização 120 hz (clear motion rate) potência de áudio total (rms) 10 w x 2 sistema de tv ntsc, pal-m , pal-n, isdb-tb entrada áudio e vídeo sim. dimensões (lxaxp) 123 x 70,72 x 59.9cm, peso aproximado 13,9 kg, consumo de energia 145w selo procel a ou b / certificação do inmetro, voltagem bivolt, acompanha manual de instruções e garantia de 12 meses.;peça;tv smart led 55 uhd 4k / 55pug7406-78 / philips;3.125,00 3 / 4;televisor 60" tamanho da tela 60"; full hd, smart tv, conversor para tv digital integrado, estéreo, entrada usb 1 entrada hdmi 2 timer on timer off relógio na tela, controle remoto, conexões 2 hdmi, 1 usb, 1 entrada componente (y/pb/pr), 1 entrada de vídeo composto (av), 1 saída de áudio ótico digital, 2 entradas de rf (terrestre/ cabo), 1 saída de áudio (mini jack; resolução 4k - 3840 x 2160 linhas (2.073.600 pixels) taxa de atualização 120 hz (clear motion rate) potência de áudio total (rms) 10 w x 2 sistema de tv ntsc, pal-m , pal-n, isdb-tb entrada áudio e vídeo sim. dimensões (lxaxp) 135,13 x 77,51 x 59,9 cm aproximado 17,2 kg, consumo de energia 145w selo procel a ou b / certificação do inmetro, voltagem bivolt, acompanha manual de instruções e garantia de 12 meses.;peça;smart tv 60" / lg 4k uhd 60up7750 wifi / bluetooth / hdr / inteligência artificial thinq / google / alexa e smart magic / 2021;3.900,00

PA23433/22 ARP38211/22 objeto: 75% - fornecimento de dipirona sódica 500 mg.Fornecedor: ATONS DO BRASIL DISTRIBUIDORA DE PRODUTOS HOSPITALARES LTDA Ass: 25/08/22 lote 1 / 1;75% - dipirona sódica 500 mg. forma farmacêutica cápsula / comprimido / comprimido revestido / drágea. forma de apresentação cartela / blister / strip. via de administração oral. código interno: 1139 unidade: cápsula / comprimido / comprimido revestido / drágea.;unidade;dipirona g / ems s/a - novamed / rms 1023505230083 / apres. 24 bl c/ 10 cp cx c/ 240 cp / proc. nacional / val. 24 meses;0,1290. **ARP38311/22** objeto: 25% - fornecimento de dipirona sódica 500 mg. Fornecedor: AZULPHARMA DISTRIBUIDORA DE MEDICAMENTOS LTDA. Ass: 25/08/22 lote 2 / 2;25% - dipirona sódica 500 mg. forma farmacêutica cápsula / comprimido / comprimido revestido / drágea. forma de apresentação cartela / blister / strip. via de administração oral. código interno: 1139 unidade: cápsula / comprimido / comprimido revestido / drágea.;unidade;dipirona g / greenpharma / rms 1201901250054 / cx c/500 cp / proc. nacional;0,1360

PA23434/22 ARP38611/22 objeto: fornecimento de paracetamol 200 mg/ml. Fornecedor: PORTAL LTDA. Ass: 26/08/22 lote 1 / 1;paracetamol 200 mg/ml. forma farmacêutica solução oral. forma de apresentação frasco contendo 10 ml ou 15 ml. via de administração oral. código interno: 2353 (10 ml) ou 7003 (15 ml);frasco;paracetanol g / farmace ind. quimico farmaceutica cearen/ rms 1108500340029 / apres. cx c/ 100 frs de 15 ml / proc. nacional;1,18

Autorização e Ratificação de Dispensa de Licitação:

PA 59014/22 Contratante: Sec. da Saúde Contratada: Beneficência Hospitalar de Cesário Lange Objeto: Contratação emergencial de prestação de serviços assistenciais e gestão compartilhada de ações e serviços nas unidades de saúde da atenção primária e no centro de especialidades médicas - CEMEG Pimentas Fundamento: Art. 24 Inciso IV da Lei 8.666/93 Prazo: até 180 dias Valor: R$ 37.798.153,06 Data da Autorização e Ratificação: 25/11/22

E para constar, eu **(MAURÍCIO SEGANTIN)**, Chefe de Gabinete do Prefeito, tornei público o presente Diário Oficial.

CÂMARA MUNICIPAL DE GUARULHOS - CMG

O PRESIDENTE DA CÂMARA MUNICIPAL DE GUARULHOS, VEREADOR MARTELLO, EM CUMPRIMENTO AO DISPOSTO NA ALÍNEA G DO INCISO II DO ARTIGO 56 DO REGIMENTO INTERNO, FAZ A SEGUINTE PUBLICAÇÃO:

PORTARIA Nº 24942

O Presidente da Câmara Municipal de Guarulhos, Senhor **FAUSTO MIGUEL MARTELLO**, usando das atribuições que lhe são conferidas em lei e tendo em vista o que consta no Processo Administrativo nº 3.222, de 22/11/2022, e ainda considerando o que dispõe a Resolução nº 456, de 29/04/2022 e a Lei Municipal nº 8.004, de 06/05/2022, que tratam da Estrutura Administrativa e Organizacional da Câmara Municipal de Guarulhos, **NOMEIA** a servidora abaixo-relacionada:

ASSESSOR LEGISLATIVO, NE-1, EM COMISSÃO

- MAYARA DE LARA MARTINS CARLETTI LAURI- (cód.26216), RG n.º 40.542.551-X.

CUMPRA-SE.

Câmara Municipal de Guarulhos, em 22 de novembro de 2.022.

FAUSTO MIGUEL MARTELLO

Presidente

Publicada na Secretaria da Câmara Municipal de Guarulhos, afixada em lugar público de costume, aos vinte e dois dias do mês de novembro do ano de dois mil e vinte e dois, e encaminhada para publicação no próximo Diário Oficial do Município.

WESLEI BRITO MARIANO

Diretor Executivo de Administração de Pessoal

PORTARIA Nº 24943

O Presidente da Câmara Municipal de Guarulhos, **FAUSTO MIGUEL MARTELLO**, usando das atribuições que lhe são conferidas em lei e tendo em vista o que consta no Processo Administrativo nº 3.192, de 18/11/2022, e ainda considerando o que dispõe a Lei Municipal nº 7.408, de 03/09/2015 e a Lei Municipal nº 8.004, de 06/05/2022, que tratam da lotação do Gabinete do Vereador WESLEY CASA FORTE – Wesley Casa Forte Mariano, **RESOLVE**, a partir de 01/12/2022:

EXONERAR

- **ALEXANDRE SONE** (cód.26086), do cargo de Assessor Parlamentar de Bancada, NE-0, em comissão;

CUMPRA-SE.

Câmara Municipal de Guarulhos, em 23 de novembro de 2.022.

FAUSTO MIGUEL MARTELLO

Presidente

Publicada na Secretaria da Câmara Municipal de Guarulhos, afixada em lugar público de costume, aos vinte e três dias do mês de novembro do ano de dois mil e vinte e dois, e encaminhada para publicação no próximo Diário Oficial do Município.

WESLEI BRITO MARIANO

Diretor Executivo de Administração de Pessoal

PORTARIA Nº 24944

O Presidente da Câmara Municipal de Guarulhos, **FAUSTO MIGUEL MARTELLO**, usando das atribuições que lhe são conferidas em lei e tendo em vista o que consta no Processo Administrativo nº 3.206, de 21/11/2022, e ainda considerando o que dispõe a Lei Municipal nº 7.408, de 03/09/2015 e a Lei Municipal nº 8.004, de 06/05/2022, que tratam da lotação do Gabinete do Vereador WESLEY CASA FORTE – Wesley Casa Forte Mariano, **RESOLVE**, a partir de 01/12/2022:

EXONERAR

-**ROBSON TOZZI DE BRUN** (cód.25927), do cargo de Assessor Parlamentar de Assuntos Legislativos, NE-0, em comissão;
-**NILSON PEREIRA DOS SANTOS** (cód.25172), do cargo de Assessor Parlamentar de Expediente, NE-0, em comissão;

CUMPRA-SE.

Câmara Municipal de Guarulhos, em 23 de novembro de 2.022.

FAUSTO MIGUEL MARTELLO

Presidente

Publicada na Secretaria da Câmara Municipal de Guarulhos, afixada em lugar público de costume, aos vinte e três dias do mês de novembro do ano de dois mil e vinte e dois, e encaminhada para publicação no próximo Diário Oficial do Município.

WESLEI BRITO MARIANO

Diretor Executivo de Administração de Pessoal

PORTARIA Nº 24945

O Presidente da Câmara Municipal de Guarulhos, **FAUSTO MIGUEL MARTELLO**, usando das atribuições que lhe são conferidas em lei e tendo em vista o que consta no Processo Administrativo nº 3.207, de 21/11/2022, e ainda considerando o que dispõe a Lei Municipal nº 7.408, de 03/09/2015 e a Lei Municipal nº 8.004, de 06/05/2022, que tratam da lotação do Gabinete do Vereador WESLEY CASA FORTE – Wesley Casa Forte Mariano, **RESOLVE**, a partir de 01/12/2022:

NOMEAR

-**ROBSON TOZZI DE BRUN** (cód.26217), RG n.º 34.661.011-4, no cargo de Assessor Parlamentar de Assuntos Interpartidários, NE-0, em comissão;
-**NILSON PEREIRA DOS SANTOS** (cód.26218), RG n.º 19.741.060-1, no cargo de Assessor Parlamentar de Eventos, NE-0, em comissão;

CUMPRA-SE.

Câmara Municipal de Guarulhos, em 23 de novembro de 2.022.

FAUSTO MIGUEL MARTELLO

Presidente

Publicada na Secretaria da Câmara Municipal de Guarulhos, afixada em lugar público de costume, aos vinte e três dias do mês de novembro do ano de dois mil e vinte e dois, e encaminhada para publicação no próximo Diário Oficial do Município.

WESLEI BRITO MARIANO

Diretor Executivo de Administração de Pessoal

PORTARIA Nº 24946

O Presidente da Câmara Municipal de Guarulhos, **FAUSTO MIGUEL MARTELLO**, usando das atribuições que lhe são conferidas em lei e tendo em vista o que consta no Processo Administrativo nº 3.209, de 21/11/2022, e ainda considerando o que dispõe a Lei Municipal nº 7.408, de 03/09/2015 e a Lei Municipal nº 8.004, de 06/05/2022, que tratam da lotação do Gabinete do Vereador WESLEY CASA FORTE – Wesley Casa Forte Mariano, **RESOLVE**, a partir de 01/12/2022:

NOMEAR

-**CARLOS ALEXANDRE DE SOUZA** (cód.26219), RG n.º 32.501.373, no cargo de Assessor Parlamentar de Assuntos Legislativos, NE-0, em comissão;

CUMPRA-SE.

Câmara Municipal de Guarulhos, em 23 de novembro de 2.022.

FAUSTO MIGUEL MARTELLO

Presidente

Publicada na Secretaria da Câmara Municipal de Guarulhos, afixada em lugar público de costume, aos vinte e três dias do mês de novembro do ano de dois mil e vinte e dois, e encaminhada para publicação no próximo Diário Oficial do Município.

WESLEI BRITO MARIANO

Diretor Executivo de Administração de Pessoal

PORTARIA Nº 24947

O Presidente da Câmara Municipal de Guarulhos, **FAUSTO MIGUEL MARTELLO**, usando das atribuições que lhe são conferidas em lei e tendo em vista o que consta no Processo Administrativo nº 3.208, de 21/11/2022, e ainda considerando o que dispõe a Lei Municipal nº 7.408, de 03/09/2015 e a Lei Municipal nº 8.004, de 06/05/2022, que tratam da lotação do Gabinete do Vereador WESLEY CASA FORTE – Wesley Casa Forte Mariano, **RESOLVE**, a partir de 01/12/2022:

NOMEAR

-**EDUARDO CARDOSO DA SILVA** (cód.26220), RG n.º 26.212.197, no cargo de Assessor Parlamentar de Assuntos Interpartidários, NE-0, em comissão;

CUMPRA-SE.

Câmara Municipal de Guarulhos, em 23 de novembro de 2.022.

FAUSTO MIGUEL MARTELLO

Presidente

Publicada na Secretaria da Câmara Municipal de Guarulhos, afixada em lugar público de costume, aos vinte e três dias do mês de novembro do ano de dois mil e vinte e dois, e encaminhada para publicação no próximo Diário Oficial do Município.

WESLEI BRITO MARIANO

Diretor Executivo de Administração de Pessoal

PORTARIA Nº 24948

O Presidente da Câmara Municipal de Guarulhos, **FAUSTO MIGUEL MARTELLO**, usando das atribuições que lhe são conferidas em lei e tendo em vista o que consta no Processo Administrativo nº 3.213, de 22/11/2022, e ainda considerando o que dispõe a Lei Municipal nº 7.408, de 03/09/2015 e a Lei Municipal nº 8.004, de 06/05/2022, que tratam da lotação do Gabinete do Vereador WESLEY CASA FORTE – Wesley Casa Forte Mariano, **RESOLVE**, a partir de 01/12/2022:

EXONERAR

- **GISELE ROBERTA RODRIGUES DOS SANTOS** (cód.26079), do cargo de Assessor Parlamentar de Expediente, NE-0, em comissão.

CUMPRA-SE.

Câmara Municipal de Guarulhos, em 23 de novembro de 2.022.

FAUSTO MIGUEL MARTELLO

Presidente

Publicada na Secretaria da Câmara Municipal de Guarulhos, afixada em lugar público de costume, aos vinte e três dias do mês de novembro do ano de dois mil e vinte e dois, e encaminhada para publicação no próximo Diário Oficial do Município.

WESLEI BRITO MARIANO

Diretor Executivo de Administração de Pessoal

PORTARIA Nº 24949

O Presidente da Câmara Municipal de Guarulhos, **FAUSTO MIGUEL MARTELLO**, usando das atribuições que lhe são conferidas em lei e tendo em vista o que consta no Processo Administrativo nº 3.214, de 22/11/2022, e ainda considerando o que dispõe a Lei Municipal nº 7.408, de 03/09/2015 e a Lei Municipal nº 8.004, de 06/05/2022, que tratam da lotação do Gabinete do Vereador WESLEY CASA FORTE – Wesley Casa Forte Mariano, **RESOLVE**, a partir de 01/12/2022:

NOMEAR

- **GISELE ROBERTA RODRIGUES DOS SANTOS** (cód.26221), RG n.º 43.441.947-3, no cargo de Assessor Parlamentar de Eventos, NE-0, em comissão.

CUMPRA-SE.

Câmara Municipal de Guarulhos, em 23 de novembro de 2.022.

FAUSTO MIGUEL MARTELLO

Presidente

Publicada na Secretaria da Câmara Municipal de Guarulhos, afixada em lugar público de costume, aos vinte e três dias do mês de novembro do ano de dois mil e vinte e dois, e encaminhada para publicação no próximo Diário Oficial do Município.

WESLEI BRITO MARIANO

Diretor Executivo de Administração de Pessoal

PORTARIA Nº 24950

O Presidente da Câmara Municipal de Guarulhos, Senhor **FAUSTO MIGUEL MARTELLO**, usando das atribuições que lhe são conferidas em lei e tendo em vista o que consta no Memorando n.º 103/2022-GP, de 17/11/2022, e considerando a Portaria n.º 24.190, 22/09/2021, que determinou a constituição de Comissão de Concurso Público, **RESOLVE**:

EXCLUIR:

ANDERSON LUIS DE ALMEIDA PAULINO (cód.22911) - Membro

INCLUIR:

MARIANA LEITE DA MOTA SANTOS (cód.23730)- Membro

CUMPRA-SE.

Câmara Municipal de Guarulhos, 23 de novembro de 2022.

FAUSTO MIGUEL MARTELLO

Presidente

Publicada na Secretaria da Câmara Municipal de Guarulhos, afixada em lugar público de costume, aos vinte e três dias do mês de novembro do ano de dois mil e vinte e dois, e encaminhada para publicação no próximo Diário Oficial do Município.

WESLEI BRITO MARIANO

Diretor Executivo de Administração de Pessoal

PORTARIA Nº 24951

O Presidente da Câmara Municipal de Guarulhos, Senhor **FAUSTO MIGUEL MARTELLO**, usando das atribuições que lhe são conferidas em lei e tendo em vista o que consta no Processo Administrativo nº 3.247, de 23/11/2022, e ainda, considerando o que dispõe a Lei Municipal nº 7.408, de 03/09/2015 e n.º 8.004, de 06/05/2022, que trata da lotação do Gabinete do Vereador GELEIA PROTETOR, **RESOLVE**:

NOMEAR

- **KARINA ALVES SILVA DE LIMA**- (cód.26222), RG n.º 39.461.748-4, no cargo de Assessor Parlamentar de Expediente, NE-0, em comissão.

CUMPRA-SE.

Câmara Municipal de Guarulhos, em 24 de novembro de 2.022.

FAUSTO MIGUEL MARTELLO

Presidente

Publicada na Secretaria da Câmara Municipal de Guarulhos, afixada em lugar público de costume, aos vinte e quatro dias do mês de novembro do ano de dois mil e vinte e dois, e encaminhada para publicação no próximo Diário Oficial do Município.

WESLEI BRITO MARIANO

Diretor Executivo de Administração de Pessoal

PORTARIA Nº 24952

O Presidente da Câmara Municipal de Guarulhos, Senhor **FAUSTO MIGUEL MARTELLO**, usando das atribuições que lhe são conferidas em lei e tendo em vista o que consta no Memorando nº 004/2022 – PAS – Portaria 24.762/2022, **PRORROGA** o Procedimento Administrativo Sumário, instituído pela Portaria nº 24.762, de 20/07/2022, por mais **10 (dez) dias** para conclusão dos trabalhos**.**

CUMPRA-SE.

Câmara Municipal de Guarulhos, 24 de novembro de 2022.

FAUSTO MIGUEL MARTELLO

Presidente

Publicada na Secretaria da Câmara Municipal de Guarulhos, afixada em lugar público de costume, aos vinte e quatro dias do mês de novembro do ano de dois mil e vinte e dois e encaminhada para publicação no próximo Diário Oficial do Município.

WESLEI BRITO MARIANO

Diretor Executivo de Administração de Pessoal

PORTARIA Nº 24953

O Presidente da Câmara Municipal de Guarulhos, Senhor **FAUSTO MIGUEL MARTELLO**, usando das atribuições que lhe são conferidas em lei e tendo em vista o que consta no Processo Administrativo nº 3.245, de 23/11/2022, e ainda, considerando o que dispõe a Lei Municipal nº 7.408, de 03/09/2015 e n.º 8.004, de 06/05/2022, que trata da lotação do Gabinete do Vereador GELEIA PROTETOR, **RESOLVE**, a partir de 22/11/2022:

EXONERAR

- **KLEONI DA SILVA VENANCIO** (cód.26210) RG n.º 41.164.260-1, do cargo de Assessor Parlamentar de Expediente, NE-0, em comissão.

CUMPRA-SE.

Câmara Municipal de Guarulhos, em 24 de novembro de 2.022.

FAUSTO MIGUEL MARTELLO

Presidente

Publicada na Secretaria da Câmara Municipal de Guarulhos, afixada em lugar público de costume, aos vinte e quatro dias do mês de novembro do ano de dois mil e vinte e dois, e encaminhada para publicação no próximo Diário Oficial do Município.

WESLEI BRITO MARIANO

Diretor Executivo de Administração de Pessoal

PORTARIA Nº 24954

O Presidente da Câmara Municipal de Guarulhos, Senhor **FAUSTO MIGUEL MARTELLO**, usando das atribuições que lhe são conferidas em lei e tendo em vista o que consta no Processo Administrativo nº 3.246, de 23/11/2022, e ainda, considerando o que dispõe a Lei Municipal nº 7.408, de 03/09/2015 e n.º 8.004, de 06/05/2022, que trata da lotação do Gabinete do Vereador GELEIA PROTETOR, **RESOLVE**:

NOMEAR

- **KLEONI DA SILVA VENANCIO** (cód.26223) RG n.º 41.164.260-1, no cargo de Assessor Parlamentar de Bancada, NE-0, em comissão.

CUMPRA-SE.

Câmara Municipal de Guarulhos, em 24 de novembro de 2.022.

FAUSTO MIGUEL MARTELLO

Presidente

Publicada na Secretaria da Câmara Municipal de Guarulhos, afixada em lugar público de costume, aos vinte e

quatro dias do mês de novembro do ano de dois mil e vinte e dois, e encaminhada para publicação no próximo Diário Oficial do Município.

WESLEI BRITO MARIANO
Diretor Executivo de Administração de Pessoal

ATO DA MESA Nº 377

De: 22 de novembro de 2022.

CONSIDERANDO o surgimento de novas variantesda covid-19;
CONSIDERANDO ainda a tendência de crescimento dos casos de síndrome respiratória aguda grave (SRAG) associado à Covid-19 em várias cidades brasileiras, em especial na Cidade de Guarulhos, conforme consta na edição publicada no dia de hoje, do Jornal Guarulhos Hoje, que informa uma alta de 385% decasos, no último mês de outubro, conforme cópia em anexo.
O Senhor Presidente da Câmara Municipal de Guarulhos, Vereador **FAUSTO MIGUEL MARTELLO**, usando das atribuições que lhe são conferidas pelo inciso II do Art. 25 da Lei Orgânica do Município de Guarulhos, promulgada em 05 de abril de 1990, com a finalidade de evitar a disseminação da corona vírus (Covid-19**),** edita o presente Ato da Mesa, a saber:
Art. 1º Recomendamos o uso de máscaras nas dependências deste Poder Legislativo, especialmente nos ambientes fechados com aglomeração de pessoas.
Art. 2º Para as pessoas de grupos de risco, a orientação é que a proteção seja usada também em ambientes abertos.
Art. 3º Os termos deste ato não afastam a necessidade de observância das regras de segurança à saúde e dos protocolos de enfrentamento à Covid-19 estabelecidos.
Art. 4º Caberá ao setor de administração predial a adoção das providências necessárias ao cumprimento deste ato, como segue:
I - Controlar a entrada do público nas dependências da Edilidade, mediante aferição de temperaturas nas portarias principal e da garagem;
II - Manter o acesso às dependências da Edilidade livre de tumultos e aglomerações, especialmente nos dias de eventos no plenário.
Art. 5º Este Ato da Mesa entra em vigor na data de sua publicação.
Câmara Municipal de Guarulhos, 22 de novembro de 2022.

FAUSTO MIGUEL MARTELLO
Presidente

Publicado aos vinte e dois dias do mês de novembro do ano de dois mil e vinte e dois, e afixado em local público de costume, na sede da Câmara Municipal de Guarulhos.

SÉRGIO LUIZ DEBONI
Gestor de Planejamento Estratégico e Governança Organizacional
da Administração

ATO DA MESA Nº 378

De: 22 de novembro de 2022.
Dispondo sobre: " Regulamenta os pedidos de licença-saúde e perícias médicas, e dá outras providências".
O Senhor Presidente da Câmara Municipal de Guarulhos, Vereador **FAUSTO MIGUEL MARTELLO**, usando das atribuições que lhe são conferidas pelo inciso II do Art. 25 da Lei Orgânica do Município de Guarulhos, promulgada em 05 de abril de 1990, disciplina as regras referentes aos pedidos de licença-saúde, edita o presente Ato da Mesa:

CAPÍTULO I
DISPOSIÇÕES PRELIMINARES

Art. 1º Este ato rege os procedimentos para a apresentação e validação dos atestados médicos e/ou odontológicos para a concessão de licença-saúde e licença por motivo de doença em pessoa da família, aos servidores da Câmara Municipal de Guarulhos.
Art. 2º O atestado médico ou declaração médica deverá obrigatoriamente ser entregue em via original e conter, de forma legível:
I - nome do paciente;
II- período do afastamento;
III- código Internacional da doença (CID) ou diagnóstico por extenso;
IV- carimbo contendo o nome do profissional, o número do CRM ou CRO ou papel timbrado com estas informações;
V- se emitido por médico ou dentista de clínica particular, receituário se possível, em papel timbrado, com os dados do inciso IV; e
VI - se emitido por médico do serviço público de saúde, conter ainda a identificação do órgão emitente.
§1º Para a hipótese de declaração médica de horas visando o abono das mesmas, o servidor deverá marcar o ponto biométrico de forma "par" (entrada e saída).
§ 2º A declaração médica de horas que trata o parágrafo anterior, o servidor deverá entregar uma cópia ao chefe imediato.
§ 3º Serão obrigatoriamente protocolizados os pedidos de afastamento para tratamento de saúde/odontológico, independente de números de dias a que se referem, **no dia útil imediatamente posterior** a ocorrência que originou a necessidade do afastamento, instruído com atestado, conforme requisitos formais contidos no artigo 2º deste Ato da Mesa.
§ 4º Em sendo impossível o cumprimento do prazo citado no parágrafo anterior, em razão de motivos que impossibilitem o servidor de cumpri-lo, terá o mesmo o **prazo de 05(cinco) dias consecutivos** para protocolizar seu requerimento apresentando seus motivos para o não cumprimento do prazo, que será analisado pelo Ambulatório Médico.
§ 5º Os pedidos de licença-saúde, protocolados fora do prazo de 5(cinco) dias, não serão considerados para concessão de licença para tratamento de saúde e justificação de horário, **salvo nos casos de urgência médica, de hospitalização e de impossibilidade de locomoção** devidamente comprovados e aceitos pelo médico desta Edilidade.
Art. 3º Para efeitos de gestão de folha pagamento e demais rotinas administrativas, o Ambulatório Médico após deferimento da licença e alimentação do prontuário do servidor licenciado, prestará as informações referentes ao afastamento temporário (nome do servidor, data e o motivo do afastamento) no sistema do e-Social até o dia **20 de cadamês** e encaminhará o processo à Diretoria Executiva de Administração de Pessoal para expedição de portaria.

CAPÍTULO II
DA LICENÇA PARA TRATAMENTO DE SAÚDE

Da concessão de licença-saúde
Art. 4º O requerimento de licença para tratamento de saúde apresentado no prazo dos §§ 3º e 4º do art. 2º observará os seguintes procedimentos:
I- o servidor que, por motivo de tratamento de saúde, ficar impedido de comparecer ao serviço, deverá comunicar o fato ao seu superior imediato obrigatoriamente no dia da ocorrência;
II - no caso de afastamento com duração **acima de quinze dias**, o servidor deverá protocolar seu requerimento de licença-saúde, acompanhado de**atestado médico e de laudo pericial;**
III - na hipótese de impossibilidade de deslocamento do servidor, fica facultado ao médico dirigir-se a este, para realização da inspeção médica, limitado à área abrangida pela Região Metropolitana prevista na Lei Complementar nº 14, de 8 de junho de 1973.
Art. 5º É facultado ao servidor o envio do atestado médico ao chefe imediato ou na falta deste ao chefe mediato, por via eletrônica, ficando o prosseguimento do trâmite da licença condicionado à apresentação do documento original.
§1º Considera-se como via eletrônica o endereço eletrônico (*e-mail*) institucional do servidor e do superior hierárquico e em último caso, do Ambulatório Médico.
§2º Na hipótese do (a) servidor (a) não possuir o atestado original no ato de apresentação do requerimento, excepcionalmente confere-se o prazo de 5 (cinco) dias úteis para posterior juntada, admitidas as prorrogações devidamente justificadas, independente do CID.
Art. 6º Quando se tratar de atestado para fins de concessão de licença por motivo de doença em pessoa da família, nos termos do artigo 97 da Lei Municipal nº 1.429/68, exigir-se-á:
I- Que o nome do familiar acompanhado pelo servidor conste do assentamento individual do mesmo;
II- Comprovação, mediante declaração do médico, quanto à indispensabilidade da assistência pessoal do servidor;
III- Comprovação de que esse acompanhamento não pode ser prestado simultaneamente com o exercício do cargo.
Art. 7º É prerrogativa do médico da Edilidade, a solicitação de informações complementares ao médico assistente e exames que julgar necessários à concessão da licença.
Art. 8º Compete ao Médico da Edilidade para a concessão de licença para tratamento de saúde:
I - analisar a documentação apresentada pelo servidor;
II -realizar inspeção médica e avaliar a concessão de licença para tratamento de saúde pelo prazo que julgar necessário diante das evidências apresentadas;
III - convocar, sempre que julgar necessário, o servidor afastado por licença para tratamento de saúde para inspeção médica ou complementação diagnóstica;
IV - solicitar exames médicos complementares ao atestado apresentado a fim de obter maior certeza clínica à respeito do diagnóstico apresentado;
V -entrar em contato com o médico assistente sempre que for necessário;
VI -informar à Diretoria Executiva de Administração de Pessoal o período de licença para tratamento de saúde concedido ao servidor;
VII- indeferir a concessão de licença para tratamento de saúde ao servidor que se recusar a submeter-se à inspeção médica.
Art. 9º compete ao servidor que esteja de licença para tratamento de saúde cumprir as orientações que lhe forem dadas pelo Ambulatório Médico, bem como o tratamento proposto pelo seu médico.
Da inspeção e avaliação médica
Art. 10. O servidor será submetido a inspeção médica obrigatoriamente nos termos do art. 92 da LM nº 1.429/1968.
§1º A inspeção médica será feita pelo médico desta Edilidade no Ambulatório Médico.
§ 2º Comprovada a necessidade, será possível a realização da inspeção médica na residência do servidor, nos termos do Parágrafo único. Do art. 92 da LM nº 1429/1968.
§ 3º Será possível a realização de diligência pelo médico no caso de internação hospitalar do servidor.
§ 4º Dependendo da patologia apresentada pelo servidor, o médico da Edilidade poderá solicitar ao Presidente do Legislativo o encaminhamento do servidor ao SESMET – Serviço Especializado em Engenharia de Segurança e Medicina do Trabalhado da
Prefeitura de Guarulhos, uma vez que esta Casa não conta com profissionais de saúde de várias especialidades.
§ 5º Havendo a recusa de que trata este artigo, todo o período referente à licença poderá ser considerado como falta injustificada, e o fato será reportado à Diretoria Executiva de Administração de Pessoal para deliberação e providências, dentre elas a instauração de procedimento administrativo para apuração e aplicação de penalidade de suspensão nos termos do artigo 95 da LM nº 1.429/68.
Da prorrogação da licença
Art. 11. A licença para tratamento de saúde poderá ser prorrogada a pedido do servidor ou pelo médico da Edilidade nos casos e condições previstos neste Ato, desde que atendidas as seguintes condições:
I - Em se tratando de prorrogação de licença, o novo pedido não será protocolado, mas juntado ao processo original e deverá ser apresentado antes de findo o prazo da licença anterior, independentemente do tipo de CID identificado pelo médico/dentista no atestado;
II - Caso o pedido de prorrogação seja indeferido pelo médico da Edilidade, contar-se-á como licença o período compreendido entre a data do término e a data da notificação da decisão do interessado, devendo neste caso específico o servidor reassumir imediatamente o seu cargo, sob pena de apurarem como falta os dias de ausência;
III- O requerimento deverá ser apresentado conjuntamente com o atestado médico, com a aposição do CID (independente da doença) junto a Diretoria Executiva de Administração de Pessoal (pessoalmente/eletronicamente), que providenciará a juntada do pedido no processo original;
IV - Para efeitos de aplicação do artigo 97 da LM nº 1.429/1968, considerar-se-á como prorrogação de licença a concessão independentemente do familiar cujo cuidado ou acompanhamento se fez necessário.
§1º Elegem-se como familiares para efeitos deste artigo: cônjuge; companheiro com união estável; os filhos de qualquer condição e os pais.
Da perda do direito a férias decorrente do afastamento em virtude de licença saúde
Art. 12. O servidor que estiver no período de gozo de férias e adoece, não há necessidade de apresentar atestado médico, exceto se a afecção ultrapassar o período de suas férias.

CAPÍTULO III
DISPOSIÇÕES GERAIS

Art. 13. Nos casos de ausência do superior imediato, ficará a cargo do superior mediato tomar ciência e assinar o requerimento de licença.
Art. 14. Sempre que duas licenças-saúde decorrentes de afecções de mesmo código CID ou de códigos CID conexos forem separadas por sábado, domingo, feriado, ponto facultativo ou outro dia de repouso funcional, a segunda licença se iniciará no dia imediatamente posterior ao término da licença anterior.
Art. 15. os períodos de fruição de férias, de benefício estatutário ou legal e de abono-assiduidade não serão interrompidos por licença para tratamento de saúde.
Parágrafo único. Se a afecção se iniciar durante os períodos mencionados no caput deste artigo, somente será concedida licença para tratamento de saúde para o tempo que porventura ultrapassar o término desses períodos.
Art. 16. A licença para tratamento de saúde poderá ser concedida de ofício pelo Ambulatório Médico nos seguintes casos:
I -por solicitação fundamentada do superior imediato ou mediato, diante das condições de saúde do servidor;
II - por decisão fundamentada do facultativo da Edilidade, quando, durante a inspeção médica, for constatada a necessidade de afastamento do servidor.
Art. 17. Não haverá concessão de licença por tempo indeterminado.
Art. 18. Os recursos deverão ser interpostos no prazo de até 3 (três) dias úteis a partir da decisão denegatória do pedido de licença-saúde ou de abono de horas por comparecimento a consulta ou exame.
§ 1º Os recursos deverão ser protocolados no Ambulatório Médico e serão encaminhados ao médico para manifestação sobre os argumentos do recorrente.
§ 2º Após a juntada da manifestação do médico, os autos serão encaminhados ao senhor Presidente para decisão final.
Art. 19. O servidor que estiver de licença-saúde deve comunicar à Diretoria Executiva de Administração de Pessoal os locais onde possa ser encontrado durante o período da licença, bem como manter atualizado o seu assentamento funcional.
Art. 20. O servidor poderá ser convocado a comparecer a inspeções médicas além das previstas quando determinadas pelo médico da Edilidade e/ou autoridade competente.
§ 1º O servidor que estiver de licença-saúde poderá ser convocado pelos meios legais (e-mail institucional/ notificação pessoal) para inspeção médica, inclusive, em último caso, por convocação publicada no Diário Oficial do Município.
§ 2º A recusa do servidor em submeter-se à perícia médica será reportada à egrégia presidência para deliberação e providências.
Art. 21. O desatendimento às convocações previstas neste Ato sem justificativa ou aviso prévio implicará a cessação imediata da licença e a obrigação de retorno imediato ao trabalho.
Parágrafo único. Caso não ocorra o retorno ao trabalho, as ausências serão consideradas faltas injustificadas.
Art. 22. O servidor que esteja de licença-saúde não poderá exercer atividades acadêmicas docentes ou laborais, remuneradas ou não, no período da licença.
Art. 23. No decurso da licença, o servidor poderá requerer inspeção médica caso se julgue em condições de reassumir o exercício de seu cargo, e uma vez deferida, considerar-se-á encerrada a licença para os efeitos funcionais bem como para advento de seus efeitos financeiros.
Art. 24. Os casos omissos serão analisados pelo Ambulatório Médico e encaminhados ao Senhor Presidente.
Art. 25. O Ambulatório Medico deverá obedecer ao parâmetro de prazo estabelecido pela Diretoria Executiva de Administração de Pessoal (DEAP) com relação ao envio das informações ao sistema do e-social, ou seja, até o dia 20 de cada mês.
Art. 26. Cabe destacar que este Ato da Mesa leva em consideração o texto da Lei Federal, nº 13.079, de 14 de agosto de 2018, denominada Lei Geral de Proteção de Dados Pessoais - LGPD.
Art. 27. Este Ato da Mesa entrará em vigor na data de sua publicação, ficando revogado todas as disposições em contrário.
Câmara Municipal de Guarulhos, 22 de novembro de 2022.

FAUSTO MIGUEL MARTELLO
Presidente

Publicado aos vinte e dois dias do mês de novembro do ano de dois mil e vinte e dois e afixado em local público de costume, na sede da Câmara Municipal de Guarulhos.

ROBERTO TROTTA
Gabinete de Gestão e Planejamento Estratégico de Finanças

ATO DA MESA Nº 379

De: 22 de novembro de 2022.
"Disciplina os pedidos de nomeação/exoneração dos servidores ocupantes de cargos públicos, em atendimento à Portaria Conjunta nº 2, de 19 de abril de 2022, que estabelece o início da obrigatoriedade de utilização do e-Social, e dá outras providências".
CONSIDERANDO que desde 2014, o e-Social (Sistema Fiscal Digital das Obrigações Fiscais, Previdenciárias e Trabalhistas) está em vigor;
CONSIDERANDO que a **PORTARIA CONJUNTA MTP/RFB/ME Nº 2, de 19 de abril de 2022,** estabelece o início da obrigatoriedade de utilização do e-Social para entes públicos a partir de agosto de 2022;
CONSIDERANDO que o e-Social é um repositório de informações trabalhistas, estatutárias, previdenciárias, fiscais, tributárias, e fundiárias dos empregadores e órgãos públicos, formando um banco de dados único da vida laboral do trabalhador;
CONSIDERANDO que a finalidade do e-Social é racionalizar e simplificar o cumprimento das obrigações legais e eliminar a redundância nas informações prestadas pelas pessoas físicas e jurídicas;
CONSIDERANDO que eventuais descumprimentos da forma ou prazo da utilização do e-Social acarretarão em sanções de multa ao infrator para a falta ou atraso dessa informação podendo dobrar na reincidência.
O Senhor Presidente da Câmara Municipal de Guarulhos, Vereador **FAUSTO MIGUEL MARTELLO**, no uso de suas prerrogativas e atribuições legais, visando dar nova regulamentação às nomeações/exonerações de servidores ocupantes de cargos públicos, edita o presente Ato da Mesa:
Art. 1º As exonerações de servidores ocupantes de cargos públicos, deverão ocorrer até o dia 20 (vinte) de cada mês, visando viabilizar os prazos de entrega das declarações acessórios do INSS, do e-SOCIAL e do Tribunal de Contas do Estado de São Paulo.
Parágrafo único. Excepcionalmente, os pedidos de exoneração, após o dia 20 de cada mês, só poderão ser deliberados pelo departamento competente, com a autorização do Senhor Presidente.
Art. 2º Toda exoneração configurará em rompimento de vínculo com a Edilidade e consequentemente, rescisão contratual com o pagamento das devidas verbas.
Art. 3º Os pedidos de exoneração para serem aceitos no Serviço de Protocolo desta Casa Legislativa, deverão ser acompanhados do respectivo registro de frequência, bem como do crachá de identificação funcional do servidor.
Parágrafo único. Em caso de extravio, perda ou roubo de crachá funcional, o servidor exonerado deverá apresentar justificativa acompanhada de Boletim de Ocorrência, conforme anexo I.
Art. 4º O servidor recém-admitido somente fará jus ao adiantamento, no mês seguinte ao de sua admissão, qualquer que seja a data.
Art. 5º Este Ato da Mesa entrará em vigor na data de sua publicação, revogadas as disposições em contrário, em especial o Ato da Mesa nº 374/2022.
Câmara Municipal de Guarulhos, 22 de novembro de 2022.

FAUSTO MIGUEL MARTELLO
Presidente

Publicado aos vinte e dois dias do mês de novembro do ano de dois mil e vinte e dois e afixado em local público de costume, na sede da Câmara Municipal de Guarulhos.

ROBERTO TROTTA
Gabinete de Gestão e Planejamento Estratégico de Finanças

EXCELENTÍSSIMO SENHOR PRESIDENTE DA CÂMARA MUNICIPAL DE GUARULHOS.
_____, abaixo-assinado, Vereador com assento nesta Casa de Leis, filiado ao _____, vem, mui respeitosamente à presença de Vossa Excelência, solicitar a exoneração/nomeação do servidor_____, a partir da presente data.
Segue anexo, folha de registro frequência, bem como crachá funcional.
NESTES TERMOS,
P. DEFERIMENTO.
Guarulhos,

_____
xxxxxxxxxxxxxxxxxx
Vereador

ANEXO I
ATO DA MESA Nº 379/2022
D E C L A R A Ç Ã O

Declaro, para os devidos fins e sob as penas da lei, não estar em posse de meu crachá de identificação funcional expedido pela Edilidade, conforme Boletim de Ocorrência lavrado sob o nº ______, cuja cópia segue anexa.
Roubo ( ) Furto ( ) Perda ( ) Outros ( ).
Guarulhos, _____ de _____ de 20__ .

_____

INSTITUTO DE PREVIDÊNCIA DOS FUNCIONÁRIOS PÚBLICOS MUNICIPAIS DE GUARULHOS - IPREF

PORTARIA Nº 133/2022 – IPREF

A Presidente do INSTITUTO DE PREVIDÊNCIA DOS FUNCIONÁRIOS PÚBLICOS MUNICIPAIS DE GUARULHOS, no uso de suas atribuições legais, considerando o que estabelece o artigo 11, inciso III, da Lei Municipal nº 6056, de 24 de fevereiro de 2005;
Considerando o que dispõe o artigo 3º, da Emenda Constitucional nº 47/2005 e o que consta do processo nº 822/2022-IPREF.
APOSENTA, a contar de 01/12/2022:
Servidor: JOÃO CARLOS LIMEIRA (código funcional 12119)
Cargo: Agente de Fiscalização A, lotado na Secretaria de Desenvolvimento Urbano, tendo como centro de resultado SDU3-GB, da Prefeitura de Guarulhos.
Proventos: Integrais ao padrão de seu cargo.

Guarulhos, 22 de novembro de 2022.
MARCELA BRAGANÇA ZENATI BARROS
Presidente

PROGRESSO E DESENVOLVIMENTO DE GUARULHOS - PROGUARU

CRONOLOGIA DE PAGAMENTO

"Cumprindo as exigências do artigo 1º da Lei Municipal nº 5.209 de 01 de outubro de 1998 e artigo 5º da Lei Federal n º 8666/93, encontram-se afixadas nos Átrios da Progresso e Desenvolvimento de Guarulhos S/A "em Liquidação" – Proguaru, para conhecimento público, a justificativa dos pagamentos que serão efetuados fora da ordem cronológica de pagamentos aos seguintes credores":
CREDOR: **ALPHA CARE LABORARE - GESTAO OCUPACIONAL LTDA**
PROCESSO: 373/2021
OBJETO: Aquisição de direito para uso de software de suporte em gestão ocupacional para atender à plataforma do e-Social.
VALOR: R$ 4.089,00(quatro mil e oitenta e nove reais).
DATA DA EXIGIBILIDADE: 06/12/2022.
JUSTIFICATIVA: O não pagamento interromperia a utilização dos sistemas informatizados para atendimento ao Decreto nº 8.373/2014 - que institui o Sistema de Escrituração Digital das Obrigações Fiscais, Previdenciárias e Trabalhistas - e-Social.
CREDOR: **ANTONIO ADOLFO HUMOEHINSKI24971340149**
COMPRA DIRETA
OBJETO: Manutenção de equipamento de ar condicionado.
VALOR: R$ 600,00(seiscentos reais).
DATA DA EXIGIBILIDADE: 30/11/2022.
JUSTIFICATIVA: O não pagamento implicaria em riscos de superaquecimento dos equipamentos.
CREDOR: **AURUM SOFTMATIC LTDA**
PROCESSO: 589/2022
OBJETO: Aquisição de direito para uso de software com sistema integrado fiscal e contábil.
VALOR: R$ 1.416,89(um mil, quatrocentos e dezesseis reais e oitenta e nove centavos).
DATA DA EXIGIBILIDADE: 16/11/2022.
JUSTIFICATIVA: O não pagamento interromperia a utilização dos sistemas informatizados de contabilidade e fiscal para atendimento da legislação vigente.
CREDOR: **COMPANHIA DE GAS DE SAO PAULO - COMGAS**
COMPRA DIRETA
OBJETO: Fornecimento de gás natural canalizado.
VALOR: R$ 1.453,72(um mil, quatrocentos e cinquenta e três reais e setenta e dois centavos).
DATA DA EXIGIBILIDADE: 16/11/2022.
JUSTIFICATIVA: O não pagamento causaria atraso no fornecimento de gás liquefeito de petróleo (GLP), utilizados no refeitório da empresa, na preparação do desjejum dos funcionários.
CREDOR: **CONTROLLER-PLUS CONSULTORIA COMÉRCIO E INFORMÁTICA LTDA**
PROCESSO: 785/2022
OBJETO: Contratação de software para controle dos bens patrimoniais da empresa.
VALOR: R$ 1.124,00(um mil, cento e vinte e quatro reais).
DATA DA EXIGIBILIDADE: 03/12/2022.
JUSTIFICATIVA: O não pagamento interromperia a manutenção do sistema utilizado para controle patrimonial dos objetos utilizados em diversas atividades da empresa.
CREDOR: **F. LOPES PUBLICIDADE LTDA.**
PROCESSO: 026/2019
OBJETO: Prestação de serviços de arquivamento na Junta Comercial de São Paulo, dos atos societários e publicações de interesse da empresa em jornais.
VALOR: R$ 7.694,31(sete mil, seiscentos e noventa e quatro reais e trinta e um centavos).
DATA DA EXIGIBILIDADE: 03-08-09/12/2022.
JUSTIFICATIVA: O não pagamento interromperia serviços de interesse público.
CREDOR: **FUNDAMENTAL LOCACAO DE EQUIPAMENTOS DE INFORMATICA E EV**
PROCESSO: 442/2019
OBJETO: Locação e instalação de microcomputadores com monitor de vídeo LCD, teclado e mouse, sistema operacional Windows e Pacote Office, e prestação de serviços de manutenção com troca de peças.
VALOR: R$ 24.885,58(vinte e quatro mil, oitocentos e oitenta e cinco reais e cinquenta e oito centavos).
DATA DA EXIGIBILIDADE: 27/11/2022.
JUSTIFICATIVA: O não pagamento interromperia a locação de microcomputadores com monitor de vídeo LCD utilizados pela empresa, bem como a prestação de serviços de manutenção com trocas de peças.
CREDOR: **GUARU-PÃO INDÚSTRIA E COMÉRCIO LTDA - EPP**
PROCESSO: 235/2022
OBJETO: Aquisição e entrega de pães.
VALOR: R$ 1.287,50(um mil, duzentos e oitenta e sete reais e cinquenta centavos).
DATA DA EXIGIBILIDADE: 30/11/2022.
JUSTIFICATIVA: O não pagamento causaria atraso no fornecimento de desjejum dos funcionários da empresa.
CREDOR: **HOSTFIBER COMUNICACAO MULTIMIDIA LTDA**
PROCESSO: 401/2018
OBJETO: Prestação de Serviços de comunicação de dados através de link dedicado metroethernet (lan to lan).
VALOR: R$ 6.369,68(seis mil, trezentos e sessenta e nove reais e sessenta e oito centavos).
DATA DA EXIGIBILIDADE: 30/11/2022.
JUSTIFICATIVA: A interrupção do pagamento, afetaria a comunicação necessária para a execução de trabalhos rotineiros da empresa.
CREDOR: **MAKROSYS TECNOLOGIA DA INFORMAÇÃO LTDA-ME**
PROCESSO: 256/2019
OBJETO: Aquisição de direito para uso de software, para baixa de arquivos XML, armazenamento e gerenciamento de NF-e, NFC-e, CT-e, MDF-e e CF-e-SAT.
VALOR: R$ 174,99(cento e setenta e quatro reais e noventa e nove centavos).
DATA DA EXIGIBILIDADE: 16/11/2022.
JUSTIFICATIVA: O não pagamento impediria o atendimento de toda a rotina diária, mensal e anual da empresa, impossibilitando a baixa de arquivos XML, armazenamento e gerenciamento de NF-e, NFC-e, CT-e, MDF-e e CF-e-SAT.
CREDOR: **NEO CONSULTORIA E ADMINISTRACAO DE BENEFICIOS EIRELI**
PROCESSO: 470/2021
OBJETO: Aquisição de combustível.
VALOR: R$ 3.347,12(três mil, trezentos e quarenta e sete reais e doze centavos).
DATA DA EXIGIBILIDADE: 01/12/2022.
JUSTIFICATIVA: O não pagamento interromperia o fornecimento do produto, utilizados pela frota de veículos da empresa.
CREDOR: **TIM S/A**
PROCESSO: 258/2018
OBJETO: Prestação de serviço de telefonia móvel e conexão de dados.
VALOR: R$ 2.550,25(dois mil, quinhentos e cinquenta reais e vinte e cinco centavos).
DATA DA EXIGIBILIDADE: 30/11/2022.
JUSTIFICATIVA: O não pagamento interromperia os serviços de telefonia móvel e conexão de dados.

Guarulhos (SP), 25/11/2022.
FRANCISCO JOSÉ CARONE GARCIA
MEMBRO COMISSÃO LIQUIDANTE