



LEIS - DECRETOS - PORTARIAS

DECRETOS

Em, 17 de fevereiro de 2022.

DECRETO Nº 38771

Dispõe sobre inclusão da aplicação da fonte de recursos, em ação do quadro de detalhamento da despesa. **GUSTAVO HENRIC COSTA, PREFEITO DA CIDADE DE GUARULHOS**, no uso da atribuição que lhe confere o inciso XIV, do artigo 63, da Lei Orgânica do Município e da autorização contida no artigo 7º, da Lei Municipal nº 7.983, de 29 de dezembro de 2021 e em conformidade com o que consta no processo administrativo nº 9118/2016;

DECRETA:

Art. 1º Fica incluída aplicação da fonte de recursos, ao detalhamento da seguinte codificação do orçamento vigente, conforme descrito abaixo:

Classificação Orçamentária	Aplicação de Recursos
1692.0824400142.096.05.XXXXXXX.335043.672	3120004

Art. 2º Este Decreto entrará em vigor na data de sua publicação, revogadas as disposições em contrário.

DECRETO Nº 38772

Dispõe sobre abertura de um crédito adicional suplementar no valor de R\$ 884.575,78.

GUSTAVO HENRIC COSTA, PREFEITO DA CIDADE DE GUARULHOS, no uso de suas atribuições legais que lhe confere o inciso XIV, do artigo 63, da Lei Orgânica do Município e da autorização contida no artigo 5º, da Lei Municipal nº 7.983, de 29 de dezembro de 2021 e em conformidade com o que consta no processo administrativo nº 9118/2016;

DECRETA:

Art. 1º Fica aberto ao Orçamento do Município, um crédito adicional no valor de R\$ 884.575,78 (oitocentos e oitenta e quatro mil, quinhentos e setenta e cinco reais e setenta e oito centavos), para suplementar as seguintes classificações orçamentárias, conforme fonte de recursos e aplicação indicados do orçamento vigente:

Classificação Orçamentária	Descrição da Ação	Suplementa R\$
1692.0824400142.096.05.3120004.335043.672	Desenvolvimento de Ações da Proteção Social Básica - FMAS	319.780,67
1692.0824400142.096.05.5000066.335043.672	Desenvolvimento de Ações da Proteção Social Básica - FMAS	564.795,11
TOTAL		884.575,78

Art. 2º Os recursos necessários à abertura do crédito de que trata o presente Decreto são os provenientes de Repasses do FNAS - Piso Básico Fixo e Min. Cidadania - Incremento Temporário Bloco Proteção Básica p/ Ações Combate Covid-19-FNAS, nos termos previstos no inciso I, do § 1º e § 2º, do artigo 43, da Lei Federal nº 4.320, de 17 de março de 1964.

Art. 3º Este Decreto entrará em vigor na data de sua publicação, revogadas as disposições em contrário.

DECRETO Nº 38773

Dispõe sobre abertura de um crédito adicional suplementar no valor de R\$ 500.000,00.

GUSTAVO HENRIC COSTA, PREFEITO DA CIDADE DE GUARULHOS, no uso de suas atribuições legais que lhe confere o inciso XIV, do artigo 63, da Lei Orgânica do Município e da autorização contida no artigo 5º, da Lei Municipal nº 7.983, de 29 de dezembro de 2021 e em conformidade com o que consta no processo administrativo nº 6903/2009;

DECRETA:

Art. 1º Fica aberto ao Orçamento do Município, um crédito adicional no valor de R\$ 500.000,00 (quinhentos mil reais), para suplementar a seguinte classificação orçamentária, conforme fonte de recursos e aplicação indicados do orçamento vigente:

Classificação Orçamentária	Descrição da Ação	Suplementa R\$
1691.0824300132.092.01.5000001.335043.011	Desenvolvimento de Ações da Proteção Social Especial de Média Complexidade - FUMCAD	500.000,00
TOTAL		500.000,00

Art. 2º Os recursos necessários à abertura do crédito de que trata o presente Decreto são os provenientes do Fundo Municipal dos Direitos da Criança e do Adolescente - FUMCAD, nos termos previstos no inciso I, do § 1º e § 2º, do artigo 43, da Lei Federal nº 4.320, de 17 de março de 1964.

Art. 3º Este Decreto entrará em vigor na data de sua publicação, revogadas as disposições em contrário.

DECRETO Nº 38774

Dispõe sobre inclusão da aplicação da fonte de recursos, em ação do quadro de detalhamento da despesa. **GUSTAVO HENRIC COSTA, PREFEITO DA CIDADE DE GUARULHOS**, no uso da atribuição que lhe confere o inciso XIV, do artigo 63, da Lei Orgânica do Município e da autorização contida no artigo 7º, da Lei Municipal nº 7.983, de 29 de dezembro de 2021 e em conformidade com o que consta no processo administrativo nº 20984/2020;

DECRETA:

Art. 1º Fica incluída aplicação da fonte de recursos, ao detalhamento da seguinte codificação do orçamento vigente, conforme descrito abaixo:

Classificação Orçamentária	Aplicação de Recursos
0791.1030200032.015.01.XXXXXXX.339030.658	3120002

Art. 2º Este Decreto entrará em vigor na data de sua publicação, revogadas as disposições em contrário.

DECRETO Nº 38775

Dispõe sobre abertura de um crédito adicional suplementar no valor de R\$ 121.573,17.

GUSTAVO HENRIC COSTA, PREFEITO DA CIDADE DE GUARULHOS, no uso de suas atribuições legais que lhe confere o inciso XIV, do artigo 63, da Lei Orgânica do Município e da autorização contida no artigo 5º, da Lei Municipal nº 7.983, de 29 de dezembro de 2021 e em conformidade com o que consta no processo administrativo nº 20984/2020;

DECRETA:

Art. 1º Fica aberto ao Orçamento do Município, um crédito adicional no valor de R\$ 121.573,17 (cento e vinte e um mil, quinhentos e setenta e três reais e dezessete centavos), para suplementar a seguinte classificação orçamentária, conforme fonte de recursos e aplicação indicados do orçamento vigente:

Classificação Orçamentária	Descrição da Ação	Suplementa R\$
0791.1030200032.015.01.3120002.339030.658	Aquisição de Medicamentos, Insumos e Material Médico na Atenção Especializada	121.573,17
TOTAL		121.573,17

Art. 2º Os recursos necessários à abertura do crédito de que trata o presente Decreto são os provenientes de Transferência de Recursos para Enfrentamento da COVID-19 - Doações, nos termos previstos no inciso I, do § 1º e § 2º, do artigo 43, da Lei Federal nº 4.320, de 17 de março de 1964.

Art. 3º Este Decreto entrará em vigor na data de sua publicação, revogadas as disposições em contrário.

DECRETO Nº 38776

Dispõe sobre inclusão da aplicação da fonte de recursos, em ação do quadro de detalhamento da despesa. **GUSTAVO HENRIC COSTA, PREFEITO DA CIDADE DE GUARULHOS**, no uso da atribuição que lhe confere o inciso XIV, do artigo 63, da Lei Orgânica do Município e da autorização contida no artigo 7º, da Lei Municipal nº 7.983, de 29 de dezembro de 2021 e em conformidade com o que consta no processo administrativo nº 9132/2016;

DECRETA:

Art. 1º Fica incluída aplicação da fonte de recursos, ao detalhamento da seguinte codificação do orçamento vigente, conforme descrito abaixo:

Classificação Orçamentária	Aplicação de Recursos
1692.0824400142.095.05.XXXXXXX.335043.532	5000061

Art. 2º Este Decreto entrará em vigor na data de sua publicação, revogadas as disposições em contrário.

DECRETO Nº 38777

Dispõe sobre abertura de um crédito adicional suplementar no valor de R\$ 132.104,27.

GUSTAVO HENRIC COSTA, PREFEITO DA CIDADE DE GUARULHOS, no uso de suas atribuições legais que lhe confere o inciso XIV, do artigo 63, da Lei Orgânica do Município e da autorização contida no artigo 5º, da Lei Municipal nº 7.983, de 29 de dezembro de 2021 e em conformidade com o que consta no processo administrativo nº 9132/2016;

DECRETA:

Art. 1º Fica aberto ao Orçamento do Município, um crédito adicional no valor de R\$ 132.104,27 (cento e trinta e dois mil, cento e quatro reais e vinte e sete centavos), para suplementar a seguinte classificação orçamentária, conforme fonte de recursos e aplicação indicados do orçamento vigente:

Classificação Orçamentária	Descrição da Ação	Suplementa R\$
1692.0824400142.095.05.5000061.335043.532	Desenvolvimento de Ações da Proteção Social Especial de Média Complexidade - FMAS	132.104,27
TOTAL		132.104,27

Art. 2º Os recursos necessários à abertura do crédito de que trata o presente Decreto são os provenientes do Fundo Nacional de Assistência Social - AEPETI - FNAS, nos termos previstos no inciso I, do § 1º e § 2º, do artigo 43, da Lei Federal nº 4.320, de 17 de março de 1964.

Art. 3º Este Decreto entrará em vigor na data de sua publicação, revogadas as disposições em contrário.

DECRETO Nº 38778

Dispõe sobre inclusão da aplicação de recursos, em ações do quadro de detalhamento da despesa.

GUSTAVO HENRIC COSTA, PREFEITO DA CIDADE DE GUARULHOS, no uso da atribuição que lhe confere o inciso XIV, do artigo 63, da Lei Orgânica do Município e da autorização contida no artigo 7º, da Lei Municipal nº 7.983, de 29 de dezembro de 2021 e em conformidade com o que consta no processo administrativo nº 17576/2009;

DECRETA:

Art. 1º Fica incluída a aplicação de recursos, ao detalhamento da seguinte codificação do orçamento vigente, conforme descrito abaixo:

Classificação Orçamentária	Aplicação de Recursos
0910.1545100261.025.01.XXXXXXX.449051.046	1300000

Art. 2º Este Decreto entrará em vigor na data de sua publicação, revogadas as disposições em contrário.

DECRETO Nº 38779

Dispõe sobre abertura de um crédito adicional suplementar no valor de R\$ 929.722,39.

GUSTAVO HENRIC COSTA, PREFEITO DA CIDADE DE GUARULHOS, no uso da atribuição que lhe confere o inciso XIV, do artigo 63, da Lei Orgânica do Município, e da autorização contida no artigo 5º, da Lei Municipal nº 7.983, de 29 de dezembro de 2021 e em conformidade com o que consta no processo administrativo nº 17576/2009;

DECRETA:

Art. 1º Fica aberto ao Orçamento do Município, um crédito adicional no valor de R\$ 929.722,39 (novecentos e vinte e nove mil, setecentos e vinte e dois reais e trinta e nove centavos), para suplementar as seguintes dotações, conforme fonte de recursos e aplicação indicados, do orçamento vigente:

Classificação Orçamentária	Descrição da Ação	Suplementa R\$
0910.1545100261.025.01.1300000.449051.046	Manutenção e Conservação da Infraestrutura Viária	927.222,39
8010.2884600632.186.01.1300000.339047.046	Obrigações Contributivas Diversas	2.500,00
TOTAL		929.722,39

Art. 2º Os recursos necessários à abertura do crédito de que trata o presente Decreto são: I - no valor de R\$ 495.000,00 (quatrocentos e noventa e cinco mil reais), provenientes de anulação da seguinte dotação, conforme fonte de recursos e aplicação indicados, do orçamento vigente:

Classificação Orçamentária	Descrição da Ação	Reduz R\$
0910.1545100261.024.01.1300000.449051.046	Ampliação a Resiliência da Cidade às Chuvas	495.000,00
TOTAL		495.000,00

II - no valor de R\$ 434.722,39 (quatrocentos e trinta e quatro mil, setecentos e vinte e dois reais e trinta e nove centavos), os provenientes da Contribuição de Intervenção do Domínio Econômico - CIDE, nos termos previstos do inciso I, § 1º e § 2º, do artigo 43, da Lei Federal nº 4320, de 17 de março de 1.964.

Art. 3º Este Decreto entrará em vigor na data de sua publicação, revogadas as disposições em contrário.

DECRETO Nº 38780

Dispõe sobre abertura de um crédito adicional suplementar no valor de R\$ 5.739.234,71.

GUSTAVO HENRIC COSTA, PREFEITO DA CIDADE DE GUARULHOS, no uso de suas atribuições legais que lhe confere o inciso XIV, do artigo 63, da Lei Orgânica do Município e da autorização contida no artigo 5º, da Lei Municipal nº 7.983, de 29 de dezembro de 2021 e em conformidade com o que consta no processo administrativo nº 11627/2010;

DECRETA:

Art. 1º Fica aberto ao Orçamento do Município, um crédito adicional no valor de R\$ 5.739.234,71 (cinco milhões, setecentos e trinta e nove mil, duzentos e trinta e quatro reais e setenta e um centavos), para suplementar à seguinte classificação orçamentária, conforme fonte de recursos e aplicação indicados, do orçamento vigente:

Classificação Orçamentária	Descrição da Ação	Suplementa R\$
0910.1545100261.025.02.1000016.449051.074	Manutenção e Conservação da Infraestrutura Viária	5.739.234,71
TOTAL		5.739.234,71

Art. 2º Os recursos necessários à abertura do crédito de que trata o presente Decreto são os provenientes da **Compensação financeira - Pavimentação**, nos termos previstos no inciso I, do § 1º e § 2º, do artigo 43, da Lei Federal nº 4.320, de 17 de março de 1964.

Art. 3º Este Decreto entrará em vigor na data de sua publicação, revogadas as disposições em contrário.

DECRETO Nº 38781

Dispõe sobre um remanejamento de recursos no valor de R\$ 67.442,70.

GUSTAVO HENRIC COSTA, PREFEITO DA CIDADE DE GUARULHOS, no uso da atribuição que lhe confere o inciso XIV, do artigo 63, da Lei Orgânica do Município e da autorização contida no artigo 7º, da Lei Municipal nº 7.983, de 29 de dezembro de 2021 e em conformidade com o que consta no processo administrativo nº 189/2022;

DECRETA:

Art. 1º Fica aprovado um remanejamento de verba no valor de R\$ 67.442,70 (sessenta e sete mil, quatrocentos e quarenta e dois reais e setenta centavos), no detalhamento do programa de trabalho da Secretaria de Cultura, alterando as seguintes classificações orçamentárias, conforme fonte de recursos e aplicação indicados do orçamento vigente:

Classificação Orçamentária	Descrição da Ação	Suplementa R\$	Reduz R\$
1210.1339200212.109.01.1100000.339033.000	Gestão, Modernização, Implementação e Acompanhamento das Políticas Culturais	5.800,00	-
1210.1339200212.109.01.1100000.339030.000	Gestão, Modernização, Implementação e Acompanhamento das Políticas Culturais	61.642,70	-
1210.1339200212.109.01.1100000.339039.000	Gestão, Modernização, Implementação e Acompanhamento das Políticas Culturais	-	67.442,70
TOTAL		67.442,70	67.442,70

Art. 2º Este Decreto entrará em vigor na data de sua publicação, revogadas as disposições em contrário.

CERTIFICAÇÃO DIGITAL

Esta publicação é Certificada Digitalmente, acesse o guia de Certificação Digital: diariooficial.guarulhos.sp.gov.br.
Caso haja necessidade de cópias autenticadas em papel, contate a Chefia de Gabinete do Prefeito do Município de Guarulhos, no endereço abaixo:
Av. Bom Clima, 91 - Bom Clima - Guarulhos - SP

DECRETO Nº 38782

Dispõe sobre abertura de crédito adicional suplementar no valor de R\$ 6.000,00.

GUSTAVO HENRIC COSTA, PREFEITO DA CIDADE DE GUARULHOS, no uso da atribuição que lhe confere o inciso XIV, do artigo 63, da Lei Orgânica do Município e da autorização contida no artigo 5º, da Lei Municipal nº 7.983, de 29 de dezembro de 2021 e em conformidade com o que consta no processo administrativo nº 189/2022;

DECRETA:

Art. 1º Fica aberto ao Orçamento do Município, um crédito adicional no valor de R\$ 6.000,00 (seis mil reais), para suplementar a seguinte classificação orçamentária, conforme fonte de recursos e aplicação indicados do orçamento vigente:

Classificação Orçamentária	Descrição da Ação	Suplementa R\$
1210.1339200211.020.01.1100000.339039.000	Implantação, Ampliação e Reforma de Unidades Municipais	6.000,00
TOTAL		6.000,00

Art. 2º Os recursos necessários à abertura do crédito de que trata o presente Decreto, decorrerão da anulação da seguinte dotação, conforme fonte de recursos e aplicação indicados, do orçamento vigente:

Classificação Orçamentária	Descrição da Ação	Reduz R\$
1210.1339200212.109.01.1100000.339039.000	Gestão, Modernização, Implementação e Acompanhamento das Políticas Culturais	6.000,00
TOTAL		6.000,00

Art. 3º Este Decreto entrará em vigor na data de sua publicação, revogadas as disposições em contrário.

DECRETO Nº 38783

Acrescenta vias ao Decreto nº 38129, de 10/06/2021, que dispõe sobre a regulamentação de vias estruturais conforme disposto no § 7º do artigo 98 da Lei nº 7.888, de 15/01/2021, que trata do parcelamento, uso e ocupação do solo no Município de Guarulhos.

GUSTAVO HENRIC COSTA, PREFEITO DA CIDADE DE GUARULHOS, no uso das atribuições legais que lhe confere o inciso XIV do artigo 63 da Lei Orgânica do Município e considerando os estudos constantes no processo administrativo nº 8658/2021;

DECRETA:

Art. 1º Este Decreto acrescenta vias aos Anexos I e II do Decreto nº 38129, de 10/06/2021, que regulamentou o § 7º do artigo 98 da Lei nº 7.888, de 15/01/2021 - Lei de Parcelamento, Uso e Ocupação do Solo.

Art. 2º São partes integrantes deste Decreto:

I - Anexo 1 - Relação de Vias Estruturais acrescentadas ao Anexo I do Decreto nº 38129, de 2021;

II - Anexo 2 - Mapa de Vias Estruturais acrescentadas ao Anexo II do Decreto nº 38129, de 2021.

Art. 3º Este Decreto entra em vigor na data de sua publicação, revogadas as disposições em contrário.

ANEXO 1 RELAÇÃO DE VIAS		
LOGRADOURO	TRECHO DA VIA ou EXTENSÃO TOTAL	
	INÍCIO	FIM
1 AVENIDA BRASIL	EXTENSÃO TOTAL	
2 AVENIDA LINO ANTÔNIO NOGUEIRA	EXTENSÃO TOTAL	
3 AVENIDA NOSSA SENHORA DE FÁTIMA	EXTENSÃO TOTAL	
4 ESTRADA DA OLARIA	ALTURA DO Nº 551 DA ESTRADA DA OLARIA	ALTURA DO Nº 938 DA ESTRADA DA OLARIA
5 RUA AMÉLIA LAGO	EXTENSÃO TOTAL	
6 RUA ANEZIO RUIVO	EXTENSÃO TOTAL	
7 RUA BENEDITO CLIMÉRIO SANTANA	RODOVIA PRESIDENTE DUTRA	RUA JOSÉ MARQUES PRATA
8 RUA CONSTÂNCIO COLALILLO	AVENIDA PRESIDENTE HUMBERTO DE ALENCAR CASTELO BRANCO	RUA JOÃO RODRIGUES DE MIRANDA
9 RUA DOUTOR DELFIN MOREIRA	EXTENSÃO TOTAL	
10 RUA FRITZ REIMANN	RUA NOVA ARAÇA	RUA DONA OLGA
11 RUA ITAINÓPOLIS	EXTENSÃO TOTAL	
12 RUA JOÃO FRANCISCO DE MIRANDA	EXTENSÃO TOTAL	
13 RUA JOSE MARQUES PRATA	EXTENSÃO TOTAL	
14 RUA KARI	EXTENSÃO TOTAL	
15 RUA MINISTRO HIPÓLITO	RUA DEIRAS	ALTURA DO Nº 761 DA RUA MINISTRO HIPÓLITO
16 RUA MOSSAMEDES	EXTENSÃO TOTAL	
17 RUA NOVA ARAÇA	EXTENSÃO TOTAL	
18 RUA PADRE MARCOS	EXTENSÃO TOTAL	
19 RUA PICOS	RUA MOSSAMEDES	RUA CRISTINO CASTRO
20 RUA PRATA DO PIAUÍ	EXTENSÃO TOTAL	
21 RUA REDENÇÃO	EXTENSÃO TOTAL	
22 RUA SÃO SEBASTIÃO	EXTENSÃO TOTAL	

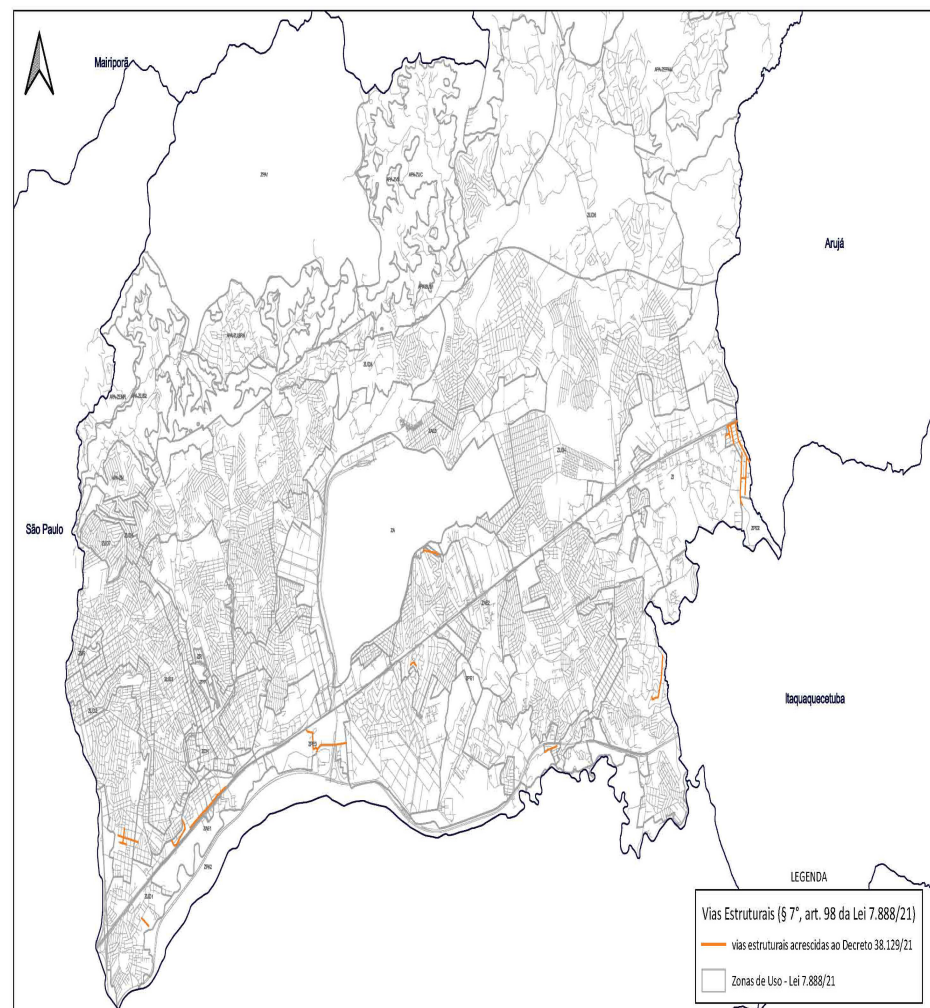

ANEXO 2: MAPA DE VIAS ESTRUTURAIS ACRESCIDAS AO DECRETO N 38.129, DE 10/06/2021.

DECRETO Nº 38784

Regulamenta o artigo 80 da Lei nº 7.966, de 28/12/2021, que autoriza o Poder Executivo a extinguir créditos tributários por meio de Dação em Pagamento.

GUSTAVO HENRIC COSTA, PREFEITO DA CIDADE DE GUARULHOS, no uso das atribuições legais que lhe confere o inciso XIV, do artigo 63, da Lei Orgânica do Município e considerando os estudos constantes no processo administrativo nº 19.786/2018;

DECRETA:

Art. 1º O contribuinte interessado em efetuar o pagamento de sua dívida tributária ou não tributária para com a Fazenda Pública Municipal, por meio da Dação em Pagamento de bem imóvel, autorizada pelo artigo 80 da Lei nº 7.966, de 28/12/2021, deverá formalizar seu pedido junto à Central de Atendimento ao Cidadão - FÁCIL devidamente acompanhado dos seguintes documentos:

- I - cópia da capa do carnê do IPTU do imóvel oferecido;
- II - escritura de compra e venda do imóvel oferecido;
- III - laudo avaliatório atualizado expedido por profissional competente;
- IV - certidão da matrícula fornecida pelos cartórios imobiliários do Município;
- V - certidão negativa de ônus ou alienação fornecida pelos registros imobiliários do Município;
- VI - certidões negativas de protesto em nome do proprietário;
- VII - certidões negativas de distribuição do cartório distribuidor local e do domicílio do proprietário;
- VIII - certidão negativa da Justiça Federal; e
- IX - certidão negativa da Justiça do Trabalho.

Parágrafo único. As certidões deverão estar atualizadas, não se admitindo aquelas emitidas com data superior a trinta dias anteriores à data do requerimento.

Art. 2º A proposta da dação em pagamento não suspenderá a inscrição de créditos na dívida ativa do Município e não acarretará a suspensão de eventual execução fiscal ajuizada em face do contribuinte.

Art. 3º A proposta da dação em pagamento será enviada ao Secretário da Fazenda para verificação da situação do contribuinte e do imóvel oferecido.

Art. 4º Verificada a existência de crédito tributário ou não tributário inscrito na Dívida Ativa do Município, a Secretaria da Fazenda encaminhará o processo administrativo para a Secretaria de Governo, para manifestar interesse do Município em aceitá-la, após realizada vistoria sobre o imóvel.

§ 1º No caso de manifestação favorável, o processo administrativo será encaminhado para a elaboração de novo laudo avaliatório, por meio de perito indicado pela Municipalidade.

§ 2º No caso de manifestação desfavorável, a Secretaria da Fazenda comunicará ao interessado a decisão, podendo este oferecer outro imóvel o qual passará pelos procedimentos mencionados nos artigos 3º e 4º deste Decreto.

Art. 5º Após a elaboração do laudo avaliatório, o processo será encaminhado para os Secretários da Fazenda e de Justiça, para manifestação sobre a viabilidade econômica e política da proposta, respectivamente.

Art. 6º Em seguida, os autos serão enviados para a Procuradoria Geral do Município, para a análise jurídica da proposta.

§ 1º O exame jurídico da proposta, bem como dos documentos mencionados no artigo 1º deste Decreto será realizado pela Procuradoria de Execuções Fiscais, nos termos do artigo 68, VI, da Lei nº 7.550, de 19/04/2017.

§ 2º A Procuradoria Geral do Município diligenciará, em todos os seus atos do processo, para a concretização da dação em pagamento.

Art. 7º Compete ao Chefe do Executivo Municipal decidir sobre a proposta de dação em pagamento, após a emissão dos pareceres pelas Secretarias da Fazenda e de Justiça e pela Procuradoria Geral do Município.

Parágrafo único. O Município não está obrigado a aceitar a dação em pagamento.

Art. 8º Deferido o requerimento da dação em pagamento, o processo administrativo será encaminhado à Secretaria da Fazenda, para a atualização dos débitos até a data do laudo oficial de avaliação previsto no § 1º do artigo 4º deste Decreto.

Art. 9º Uma vez atualizados os débitos tributários e não tributários, os autos serão enviados para a Procuradoria do Patrimônio Imobiliário para elaboração da minuta da escritura pública e atos referentes à lavratura e ao registro, bem como todo procedimento necessário para o cadastramento do imóvel como área pública, nos termos do artigo 64, VI, da Lei nº 7.550, de 2017.

Art. 10. Caso a avaliação do imóvel, objeto da dação em pagamento, ultrapasse o somatório dos créditos tributários e não tributários, poderá o contribuinte dador deduzir a diferença com outros débitos de sua titularidade.

Art. 11. Na hipótese de créditos executados judicialmente, a dação em pagamento não alcança custas, despesas processuais e honorários advocatícios, cujo pagamento prévio e integral será condição para a efetivação da proposta.

Art. 12. O interessado arcará com todas as despesas relativas à lavratura da escritura pública e respectivo registro.

Art. 13. O Município poderá ser imitado na posse antes do registro da propriedade, no caso de existência de interesse público manifesto.

§ 1º O termo de imissão na posse deverá ser assinado pelo proprietário da área e pelos Secretários de Justiça e da pasta que receberá o imóvel.

§ 2º A formalização do termo de imissão deverá estar instruída com a demonstração detalhada do interesse público pelos Secretários de Justiça e da pasta que será a gestora do imóvel e com a concordância do Prefeito.

§ 3º A área objeto da dação deverá ser utilizada efetivamente pelo gestor imediatamente a partir da imissão na posse, sob pena de responsabilidade.

§ 4º Caso a imissão na posse seja anterior ao registro da transferência da propriedade, os autos deverão ser remetidos à Secretaria da Fazenda para atualização do cadastro imobiliário, fazendo constar o Município de Guarulhos como compromissário, cessando, a partir da imissão, a cobrança do IPTU.

Art. 14. Após o registro do negócio jurídico junto ao Registro Imobiliário competente, os autos serão enviados para a Secretaria da Fazenda para proceder a baixa dos créditos por pagamento em razão da dação do imóvel, atualizando-se o cadastro imobiliário para fazer constar o Município como proprietário.

§ 1º A quitação dos créditos tributários e não tributários será formalizada mediante certidão expedida pela Secretaria da Fazenda, cujo teor será publicado no Diário Oficial do Município, que conterà o número de inscrição e seus respectivos recibos.

§ 2º A certidão de baixa deverá conter o número da inscrição imobiliária do bem dado em pagamento, a natureza jurídica dos créditos tributários e não tributários abrangidos no negócio jurídico bem como os exercícios financeiros envolvidos.

§ 3º O Departamento do Tesouro será responsável pela baixa dos créditos abrangidos pelo negócio jurídico e o Departamento de Receita Imobiliária pela emissão da certidão de incorporação ao patrimônio público municipal.

Art. 15. Concluído o processo de dação em pagamento, os autos serão enviados para a Procuradoria de Execuções Fiscais para adoção dos procedimentos necessários que tenham por fim a extinção dos processos de execução fiscal.

Art. 16. O Município, a qualquer tempo, obedecidas as prescrições legais, poderá alienar o imóvel recebido por intermédio da dação em pagamento.

Parágrafo único. As alienações serão precedidas de laudo de avaliação emitido pelo órgão competente da Administração Pública Municipal e realizar-se-á nos termos do artigo 120 da Lei Orgânica deste Município.

Art. 17. Revogam-se as disposições em contrário, **em especial os artigos 9º a 17 do Decreto nº 21860, de 17/10/2002.**

Art. 18. Este Decreto entra em vigor na data de sua publicação.

DECRETO Nº 38785

Altera dispositivos do Decreto nº 35791, de 23/04/2019, que trata da regulamentação do Fundo Municipal de Saneamento Ambiental e de Infraestrutura - FMSAI.

GUSTAVO HENRIC COSTA, PREFEITO DA CIDADE DE GUARULHOS, no uso das atribuições legais que lhe confere o inciso XIV do artigo 63 da Lei Orgânica do Município; considerando o disposto no caput do artigo 8º da Lei nº 7.656, de 09/10/2018, no que concerne ao Fundo Municipal de Saneamento Ambiental e de Infraestrutura - FMSAI; e considerando os estudos constantes no processo administrativo nº 44441/2021;

DECRETA:

Art. 1º Este Decreto altera dispositivos do Decreto nº 35791, de 23/04/2019, que trata da regulamentação do Fundo Municipal de Saneamento Ambiental e de Infraestrutura - FMSAI.

Art. 2º O inciso II e o § 1º do artigo 2º do Decreto nº 35791, de 2019, passam a vigorar com as seguintes redações:

“Art. 2º (...)

II - Secretário Municipal de Administrações Regionais;

(...)

§ 1º O Secretário Municipal de Administrações Regionais será o Presidente do Conselho Gestor, cabendo a Vice-Presidência ao Secretário Municipal da Fazenda.” (NR)

Art. 3º O caput do artigo 4º do Decreto nº 35791, de 2019, passa a vigorar com a seguinte redação:

“Art. 4º Caberá à Secretaria de Administrações Regionais executar as atividades operacionais, de assessoria, de coordenação e de secretaria do Fundo Municipal de Saneamento Ambiental e de Infraestrutura - FMSAI e do Conselho Gestor, bem como.” (NR)

Art. 4º Este Decreto entra em vigor na data de sua publicação, revogadas as disposições em contrário.

DECRETO Nº 38786

Dispõe sobre o Licenciamento Sanitário Automático para emissão de Alvará Sanitário para a atividade de Educação Infantil - Creches.

GUSTAVO HENRIC COSTA, PREFEITO DA CIDADE DE GUARULHOS, no uso da atribuição que lhe confere o inciso XIV, do artigo 63, da Lei Orgânica do Município;

Considerando a Lei Federal nº 8.080, de 19/09/1990, que dispõe sobre as condições para a promoção, proteção e recuperação da saúde, a organização e o funcionamento dos serviços correspondentes e dá outras providências; Considerando a Portaria CVS nº 01, de 22/07/2020, que disciplina, no âmbito do Sistema Estadual de Vigilância Sanitária - Sevisa, o licenciamento sanitário dos estabelecimentos de interesse da saúde e das fontes de radiação ionizante, e dá providências correlatas; e

Considerando os estudos constantes no processo administrativo nº 21436/2021;

DECRETA:

Art. 1º Caberá o Licenciamento Sanitário Automático para emissão de Alvará Sanitário aos estabelecimentos que desenvolvem atividade de Educação Infantil - Creche, CNAE fiscal nº 8511-2/00, conforme os Anexos I e II, da Portaria CVS nº 01, de 22/7/2020, e suas atualizações.

Parágrafo único. Para efeito do presente Decreto, entende-se por Licenciamento Sanitário Automático o procedimento simplificado para emissão do Alvará Sanitário.

Art. 2º A solicitação do Alvará Sanitário bem como sua revalidação anual deverão ser requeridas na Central de Atendimento ao Cidadão - Fácil, devidamente acompanhadas da seguinte documentação inerente à atividade:

I - formulário de Solicitação de Atos de Vigilância Sanitária assinado pelo responsável legal e responsável técnico;

II - protocolo de Licenciamento no Via Rápida Empresa - REDESIM com classificação de alto risco;

III - declaração informando dias e horários de funcionamento assinada pelo responsável legal ou responsável técnico;

IV - croqui de localização;

V - estatuto e suas alterações ou Contrato Social e suas alterações, devidamente registrado na Junta Comercial do Estado de São Paulo - JUCESP ou no Cartório de Registro Civil de Pessoas Jurídicas;

VI - Cadastro Nacional de Pessoa Jurídica - CNPJ com endereço em Guarulhos;

VII - comprovação de habilitação profissional do responsável técnico/substituto - cópia das folhas de identificação, foto e habilitação da carteira do Conselho Regional ou, cópia - frente e verso da cédula de identidade profissional. Para Pedagogo cópia do Diploma;

VIII - vínculo empregatício ou contrato de trabalho do responsável técnico/substituto quando se tratar de pessoa jurídica, sendo dispensada a apresentação deste documento quando o responsável técnico/substituto for proprietário ou sócio do estabelecimento;

IX - RG e CPF do responsável legal e dos responsáveis técnicos quando houver, ficando dispensada a apresentação para os responsáveis técnicos desde que o documento do Órgão de Classe apresentado contenha foto, RG e CPF;

X - comprovante da Taxa de Expediente da Saúde devidamente quitada, conforme Lei Municipal nº 6.332, de 17/12/2007; e

XI - cópia do Termo de Concessão da GRU Airport para atividades desenvolvidas nas dependências do aeroporto.

Parágrafo único. Para fazer jus ao Licenciamento Sanitário Automático, o estabelecimento, além de ter procedido à solicitação do Alvará Sanitário ou sua revalidação, deverá anexar ao processo administrativo termo de responsabilidade técnica assinado e atender aos requisitos de avaliação de riscos regulatório, conforme os Anexos I e II deste Decreto.

Art. 3º O Licenciamento Sanitário Automático dependerá do ato de homologação da solicitação de Alvará Sanitário pela autoridade sanitária.

Parágrafo único. A documentação será analisada pela autoridade sanitária conforme o Anexo II deste Decreto.

Art. 4º No caso da autoridade sanitária não homologar a solicitação, o referido processo será indeferido devendo o estabelecimento realizar nova solicitação de Alvará Sanitário junto à Central de Atendimento ao Cidadão - Fácil.

Art. 5º Este Decreto entrará em vigor na data da sua publicação, revogadas as disposições em contrário.

DECRETO Nº 38787

Dispõe sobre: "Nomeação dos membros do CONSELHO MUNICIPAL DE SAÚDE".

GUSTAVO HENRIC COSTA, PREFEITO DA CIDADE DE GUARULHOS, no uso de suas atribuições legais e em especial, com fundamento no disposto no inciso XIV, do artigo 63, da Lei Orgânica do Município e conforme consta no processo administrativo nº 46288/2003;

DECRETA:

Art. 1º Ficam nomeados, nos termos do artigo 5º, da Lei Municipal nº 6.010, de 12 de abril de 2004, os Conselheiros Titulares e Suplentes abaixo relacionados para compor o CONSELHO MUNICIPAL DE SAÚDE, pelo prazo de 02 (dois) anos, conforme segue:

REPRESENTANTES DO SEGMENTO DOS PROMOTORES**I - Representantes da Secretaria Municipal de Saúde:**

Titular: Ricardo Rui Rodrigues Rosa

Suplente: Michael Rodrigues de Paula

Titular: Lígia Ortolani dos Santos

Suplente: Wonderson Moreno

Titular: Andreia Sperandio Duriguetto

Suplente: Renata Santos Leite Neris

Titular: Maria Luiza Hipólito

Suplente: Thais Paula de Oliveira Aleixo

Titular: Valeska Aubin Zanetti Mion

Suplente: Rodrigo Almada de Araujo

Titular: Viviane Haddad Silva Higuchi

Suplente: André Santiago Gomes Sola

II - Representantes da Secretaria de Estado da Saúde, sendo dois hospitais Estaduais sediados no Município:**Complexo Hospitalar Padre Bento**

Titular: Nelson Sant'Ana Gomes Junior

Suplente: Mario Henrique Camargos de Lima

Hospital Geral de Guarulhos Professor Dr. Waldemar de Carvalho Pinto Filho

Titular: Andrea Mayumi Loureiro Hayashi

Suplente: Rosemeire Oliveira Martins

III - Representantes dos Serviços Conveniados e/ou Contratados sediados no Município:**Associação Beneficente Jesus, José e Maria**

Titular: Yasmin Andrea Chebel

Congregação das Filhas de Nossa Senhora Stella Maris

Suplente: Valéria de Freitas Soledade

Hospital Municipal Pimentas Bonsucesso

Titular: Cristiane Ribeiro

Hospital Municipal de Urgências

Suplente: Marcelo Monteverde

IV - Representantes das Associações e Conselhos dos Profissionais de Saúde, com Regional sediada no Município:**Associação dos Trabalhadores e Servidores Públicos da Saúde Municipal - ASTRASERVIS**

Titular: Maria Claudice Oliveira Rios

Suplente: Olíndina dos Santos Silva

Associação Paulista de Medicina - APM

Titular: Heloisa Helena Sampaio Ferreira de Castro

Suplente: Luiz Fernando Pimentel Bitencourt

Conselho Regional de Farmácia do Estado de São Paulo - CRF-SP

Titular: Samuel Vieira Lima

Suplente: Renan Gomes do Nascimento

Conselho Regional de Fisioterapia - CREFITO 3

Titular: Rosirene Leme Beraldi Gottardi

Suplente: Barbara Capelo Miranda

Conselho Regional de Enfermagem - COREN

Titular: Wagner Albino Batista

Suplente: Valdenir Mariano

Associação dos Profissionais de Odontologia da Prefeitura de Guarulhos - APOPG

Titular: Graco de Carvalho Fernandes Neves

Suplente: Eduardo Boyajian

V - Conselheiros Gestores Trabalhadores da Saúde**Região de Saúde I - Centro**

Titular: Vilcemar José dos Santos

Suplente: Carolina do Nascimento Papa

Região de Saúde II - Cantareira

Titular: Tatiana dos Santos

Suplente: Kelly Cristina da Silva

Região de Saúde III - São João Bonsucesso

Titular: Aparecida de Fátima Crepaldi

Suplente: Silvana de Lima

Região de Saúde IV - Pimentas Cumbica

Titular: Evani de Santana Coelho

Suplente: Claret de Oliveira Silva

REPRESENTANTES DO SEGMENTO DOS USUÁRIOS DO SISTEMA ÚNICO DE SAÚDE**I - Associações de Bairro/Comitês de Saúde****Associação de Moradores do Entorno do Aeroporto Internacional de Guarulhos - AMPORTING**

Titular: Cristina Godói Bueno

Suplente: João Marcelo Rodrigues de Godói

Associação Centro do Trabalhador para Defesa da Terra "Paulo Canarin" - ACTDTPC

Titular: Gilmar Antônio dos Santos

Suplente: Rosana Costa de Andrade

Associação Cultural Interligada Social Esportiva Guarulhos - ACISEG

Titular: Eraldo Martin Kowistsh Guerra

Suplente: Gleice Cabral do Nascimento

Associação Remar do Brasil

Titular: Bruno Bello Ribas dos Santos

Suplente: Andrea Julia de Oliveira Ribas dos Santos

Fórum Permanente Leito é Direito - Maca não é lugar de internação

Titular: Maria Elena da Silva

Suplente: Fernando Tadeu Aparecido

Fórum Permanente de Saúde do Município de Guarulhos

Titular: Maria Zélia Brito de Souza

Suplente: Benedita Domingues Neves Cardoso

Instituto de Cidadania Jerônimo Guardiã ICJG

Titular: Sônia Maria dos Santos

Suplente: Aparecida Pedrosa

Comitê Popular de Saúde do Parque Uirapuru e Adjacências

Titular: Guaracy Alves Bezerra

Suplente: João Inácio da Silva

II - Entidades Filantrópicas**Pastoral da Saúde Paróquia Santa Cruz e N.S. Carmo**

Titular: Maria Lúcia Peniche Vaz

Suplente: José Roberto Brisighello

Pastoral da Saúde Nossa Senhora de Fátima

Titular: Isaura Amaral Ostan

Suplente: Maria Goretti Galvão Montemurro

Organização Religiosa "Ilê Alaketu Asé Ifá Omo Oyá"

Titular: William Douglas da Silva

Suplente: Sandra Milena Cabral Ramos

III - Associações de Portadores de Necessidades Especiais e Patologia**Centro de Referência aos Autistas e Deficientes de Guarulhos - Olhar Eficiente**

Titular: Marina Cafasso Moreira Faria

Suplente: Iara Maíra Alonso Ramos

União dos Aposentados, Pensionistas e Idosos de Guarulhos

Titular: Orlando das Graças e Silva

Suplente: João Odair Barreto

IV - Centrais Sindicais, Sindicatos de Trabalhadores e Representantes de Conselho de Classe no Município**Central Única dos Trabalhadores - CUT**

Titular: José Rogério Vieira

Suplente: Marcelo Ferreira dos Santos

Sindicato dos Metalúrgicos de Guarulhos

Titular: Elenildo Queiroz Santos

Suplente: Raquel de Jesus

Sindicato dos Empregados em Estabelecimentos Bancários e Financeiros de Guarulhos e Região

Titular: Gláucia Iano Fantini

Suplente: Gilmar Hermano de Oliveira

V - Conselheiros Gestores Usuários**Região de Saúde - I Centro**

Titular: Wagner Pereira Neto

Suplente: Claudia Di Bonito

Região de Saúde - II Cantareira

Titular: Mirian Minze Correia

Suplente: Eunice Esther Pupo Cardozo

Região de Saúde - III São João Bonsucesso

Titular: Maurílio Barbosa de Oliveira

Suplente: Denise Cristina da Silva

Região de Saúde - IV Pimentas Cumbica

Titular: Danilo Ribeiro Novais

Suplente: Débora Virgínia Lopes de Lima

Art. 2º Este Decreto entrará em vigor na data de sua publicação, retroagindo seus efeitos a contar de 4 de fevereiro de 2022, revogando-se as disposições em contrário.

DECRETO Nº 38788

Dispõe sobre proibição de realização de reuniões, eventos ou quaisquer outras festas no Município de Guarulhos, em área particular ou pública, para evitar aglomeração e a disseminação do novo coronavírus (COVID-19) e do subtipo H3N2 do vírus Influenza.

GUSTAVO HENRIQUE COSTA, PREFEITO DA CIDADE DE GUARULHOS, no uso das suas atribuições legais que lhe confere o inciso XIV, do artigo 63, da Lei Orgânica do Município de Guarulhos e o que consta no processo administrativo nº 6284/2022;

Considerando que no carnaval de Rua não existe metodologia para implantação de controle sanitário seguro; e Considerando os dados epidemiológicos divulgados pela Secretaria Municipal da Saúde, os quais evidenciam o avanço e alta dos casos de COVID-19 e quadros gripais, bem como o aumento da média diária de novas internações por suspeita ou confirmação da doença;

DECRETA:

Art. 1º Fica proibida a realização de reuniões, eventos ou quaisquer festas no Município de Guarulhos, em área particular ou pública, no período compreendido entre 20 de fevereiro a 06 de março de 2022, para evitar aglomerações e a disseminação do novo coronavírus (COVID-19) e do subtipo H3N2 do vírus Influenza.

Art. 2º O disposto neste Decreto não se aplica aos demais eventos previstos no Decreto Municipal nº 38666, 20 de janeiro de 2022 e em estabelecimentos devidamente licenciados.

Parágrafo único. Para a realização das atividades constantes do *caput* deste artigo, adotar-se-ão as seguintes medidas:

I - apresentação do comprovante vacinal de imunização, com a comprovação, no mínimo, das duas doses da vacina, realizada pelo registro físico ou de forma digital disponível nas plataformas Vacivida e ConectSus;

II - atendimento a todos os protocolos sanitários vigentes; e

III - observação da lotação do espaço, que deverá respeitar o limite de 70% (setenta por cento) da capacidade máxima permitida no local.

Art. 3º O descumprimento do disposto neste Decreto sujeita o infrator à penalidade de multa e demais cominações pertinentes, mormente o previsto na Lei Municipal nº 7.974, de 28 de dezembro de 2021, que instituiu o Código de Posturas de Guarulhos, sem prejuízo de outras sanções previstas na legislação de combate à pandemia.

Art. 4º A Secretaria Municipal da Saúde manterá o monitoramento da evolução da pandemia da COVID-19 no Município de Guarulhos, podendo alterar o disposto neste Decreto a qualquer momento, considerando as diretrizes emanadas pelas autoridades de saúde.

Art. 5º A fiscalização das disposições deste Decreto será exercida pela Secretaria de Desenvolvimento Urbano do Município de Guarulhos.

Art. 6º Este Decreto entrará em vigor na data da sua publicação, revogadas as disposições em contrário.

PORTARIAS

Em, 17 de fevereiro de 2022.

PORTARIA Nº 426/2022-GP

GUSTAVO HENRIC COSTA, Prefeito da Cidade de Guarulhos, no uso de suas atribuições legais, Considerando o disposto no artigo 63, incisos IX e XIV da Lei Orgânica do Município,

Considerando o disposto no Decreto nº 34.980/2018 e o que consta do memorando nº 14/2022-SF,

DELEGA com ônus à Municipalidade, no período de 02.03.2022 a 11.03.2022, o servidor **Oscar Otávio Bonilha Neto** (código 66792), Diretor de Departamento (302), para responder cumulativamente pelas atribuições do cargo de **Diretor de Departamento** (302), lotado na SF03, no impedimento de Fabio Roberto Pavão.

PORTARIA Nº 427/2022-GP

GUSTAVO HENRIC COSTA, Prefeito da Cidade de Guarulhos, no uso de suas atribuições legais, Considerando o disposto no artigo 63, incisos IX e XIV da Lei Orgânica do Município,

Considerando o disposto no Decreto nº 34.980/2018 e o que consta do memorando nº 37/2022-SESE12,

DELEGA com ônus à Municipalidade, no período de 21.03.2022 a 04.04.2022, a servidora **Ana Paula Reis Felix Pires** (código 31248), Chefe de Divisão Técnica (350), para responder cumulativamente pelas atribuições do cargo de **Diretor de Departamento** (302), lotado na SESE12, no impedimento de Solange Turgante Adamoli.

PORTARIA Nº 428/2022-GP

GUSTAVO HENRIC COSTA, Prefeito da Cidade de Guarulhos, no uso de suas atribuições legais, Considerando o disposto no artigo 63, incisos IX e XIV da Lei Orgânica do Município,

Considerando o disposto no Decreto nº 34.980/2018 e o que consta do memorando nº 09/2022-SGM,

DELEGA com ônus à Municipalidade, no período de 31.01.2022 a 04.02.2022, a servidora **Roseli Evangelista Farbo** (código 54349), Chefe de Divisão Técnica (350), para responder cumulativamente pelas atribuições do cargo de **Diretor de Departamento** (302), lotado na SGMSAI07, no impedimento de Felipe Marques de Mendonça.

PORTARIA Nº 429/2022-GP

GUSTAVO HENRIC COSTA, Prefeito da Cidade de Guarulhos, no uso de suas atribuições legais, Considerando o disposto no artigo 63, incisos IX e XIV da Lei Orgânica do Município, Considerando o disposto no Decreto nº 34.980/2018 e o que consta do memorando nº 13/2022-SGM, **DELEGA** com ônus à Municipalidade, no período de 14.02.2022 a 23.02.2022, o servidor **Aristides Geraldeli de Brito** (código 7842), Chefe de Divisão Técnica (350), para responder cumulativamente pelas atribuições do cargo de **Diretor de Departamento** (302), lotado na SGM5A107, no impedimento de Felipe Marques de Mendonça.

PORTARIA Nº 430/2022-GP

GUSTAVO HENRIC COSTA, Prefeito da Cidade de Guarulhos, no uso de suas atribuições legais, Considerando o disposto no artigo 63, incisos IX e XIV da Lei Orgânica do Município, Considerando o disposto no Decreto nº 34.980/2018 e o que consta do memorando nº 09/2022-SDCETI, **DELEGA** com ônus à Municipalidade, no período de 14.03.2022 a 28.03.2022, o servidor **Helio Silva Oliveira** (código 70370), Secretário Adjunto (303), para responder cumulativamente pelas atribuições do cargo de **Secretário Municipal** (304), lotado na SDCETI, no impedimento de Jorge Alberto Taiar.

PORTARIA Nº 431/2022-GP

MAURICIO SEGANTIN, Chefe de Gabinete do Prefeito, no uso de suas atribuições legais, conferidas pelo Decreto nº 38.197/2021, Considerando o artigo 63, incisos IX e XIV da Lei Orgânica do Município, **EXONERA** a pedido, do serviço público municipal, os servidores abaixo relacionados, lotados conforme segue: **1-NOME:** ALINE PERON BOLAGNESI FERREIRA DA SILVA (CÓDIGO 53200)

CARGO: ASSISTENTE DE GESTÃO ESCOLAR (383-229) SE

DATA: 15.02.2022

2-NOME: CRISTIANE TAVARES MATIAS (CÓDIGO 49856)

CARGO: NUTRICIONISTA (471-11) SDAS03

DATA: 11.02.2022

3-NOME: JOAO MIGUEL DE ALMEIDA SILVA (CÓDIGO 62950)

CARGO: MEDICO NEUROCIRURGIÃO (596-213) SS

DATA: 10.02.2022

4-NOME: MARCOS JOSE ALVES DE BARROS (CÓDIGO 46932)

CARGO: ASSISTENTE DE GESTÃO ESCOLAR (383-91) SE

DATA: 11.02.2022

5-NOME: RAFAEL FRANCA SILVA (CÓDIGO 68698)

CARGO: MEDICO URGÊNCIA E EMERGÊNCIA (618-485) SS

DATA: 14.02.2022

6-NOME: RAFAEL MUNHOZ CUNHA DAL ACQUA (CÓDIGO 65228)

CARGO: AGENTE ESCOLAR (368-85) SE

DATA: 15.02.2022

7-NOME: REINALDO FERNANDO LEITE (CÓDIGO 69734)

CARGO: ENFERMEIRO DA FAMÍLIA (428-55) SS

DATA: 14.02.2022, devendo comparecer junto ao Departamento de Recursos Humanos, dentro do prazo de 10 (dez) dias da publicação desta Portaria, para darem quitação à rescisão funcional, bem como apresentação da declaração de bens e valores nos termos do inciso III, art. 5º do Decreto Municipal nº 38.072/2021.

PORTARIA Nº 432/2022-GP

MAURICIO SEGANTIN, Chefe de Gabinete do Prefeito, no uso de suas atribuições legais, conferidas pelo Decreto nº 38.197/2021,

Considerando o artigo 63, incisos IX e XIV da Lei Orgânica do Município,

EXONERA do serviço público municipal, o servidor **Robson Thiago Alves de Oliveira** (código 71081), **Assessor de Gestão** (621-75), lotado na SE, devendo comparecer junto ao Departamento de Recursos Humanos, dentro do prazo de 10 (dez) dias da publicação desta Portaria, para dar quitação à rescisão funcional, bem como apresentação da declaração de bens e valores nos termos do inciso III, art. 5º do Decreto Municipal nº 38.072/2021.

PORTARIA Nº 433/2022-GP

MAURICIO SEGANTIN, Chefe de Gabinete do Prefeito, no uso de suas atribuições legais, conferidas pelo Decreto nº 38.197/2021,

Considerando o artigo 63, incisos IX e XIV da Lei Orgânica do Município,

EXONERA do serviço público municipal, o servidor **Ezequias Rodrigues Reis** (código 71456), **Assessor de Políticas Governamentais** (623-165), lotado na SGE, devendo comparecer junto ao Departamento de Recursos Humanos, dentro do prazo de 10 (dez) dias da publicação desta Portaria, para dar quitação à rescisão funcional, bem como apresentação da declaração de bens e valores nos termos do inciso III, art. 5º do Decreto Municipal nº 38.072/2021.

PORTARIA Nº 434/2022-GP

MAURICIO SEGANTIN, Chefe de Gabinete do Prefeito, no uso de suas atribuições legais, conferidas pelo Decreto nº 38.197/2021,

Considerando o disposto no artigo 63, incisos IX e XIV da Lei Orgânica do Município e o que consta do Processo nº 36.977/2021,

DEMITE a bem do serviço público, nos termos do Artigo 186 da Lei Municipal nº 1.429/1968, o servidor **Flávio Ricardo Custódio** (código 70100), **Técnico de Saúde** (510-397), lotada na SS, devendo comparecer junto ao Departamento de Recursos Humanos, dentro do prazo de 10 (dez) dias da publicação desta Portaria, para dar quitação à rescisão funcional, bem como apresentação da declaração de bens e valores nos termos do inciso III, art. 5º do Decreto Municipal nº 38.072/2021.

PORTARIA Nº 435/2022-GP

MAURICIO SEGANTIN, Chefe de Gabinete do Prefeito, no uso de suas atribuições legais, conferidas pelo Decreto nº 38.197/2021,

Considerando o disposto no artigo 63, incisos IX e XIV da Lei Orgânica do Município e o que consta do memorando nº 037/2022-SS20,

DISPENSA do serviço público municipal, por término do contrato de trabalho por prazo determinado, os servidores abaixo relacionados:

FUNÇÃO: MOTORISTA (EMERGENCIAL) (6073), SS

NOME

MATRÍCULA DATA DA EXPIRAÇÃO DO CONTRATO

AILTON ROSA DE JESUS (11)	70574	11.03.2021
ALEX SANDRO SOARES DA SILVA (20)	70577	11.03.2021
ANDRE FERREIRA DO NASCIMENTO (28)	70583	11.03.2021
CARLOS ALBERTO DA SILVA (6)	70560	11.03.2021
CARLOS ALBERTO RAMOS (9)	70591	11.03.2021
CARLOS AUGUSTO BERNARDES (8)	70589	11.03.2021
CARLOS WILSON XAVIER DE FARIAS (17)	70593	11.03.2021
CLAILTON GILMAR DA SILVA (43)	70562	11.03.2021
CLAUDEMIR DE SOUSA NASCIMENTO (24)	70556	11.03.2021
CLAUDENILSON ALVES DA SILVA (40)	70594	11.03.2021
EDINEI HIPOLITO DA SILVA (23)	70565	11.03.2021
EDMILSON SANTOS MELO (1)	70575	11.03.2021
EDUARDO ALVES DOS REIS (31)	70590	11.03.2021
ESEQUIEL CARVALHO DE SOUZA (5)	70584	11.03.2021
FABIO SOUSA BATISTA (2)	70572	11.03.2021
FRANCINETO GALVÃO (39)	70576	11.03.2021
IVANILSON MATOS FERREIRA (42)	70564	11.03.2021
JORGE KOLENYAK NETO (27)	70595	11.03.2021
JOSÉ AUGUSTO BATISTA DOS SANTOS (14)	70557	11.03.2021
MARCOS BARNI (44)	70558	11.03.2021
MARCOS FERRARI (3)	70567	11.03.2021
MAURÍCIO SOARES DE MEDEIROS (22)	70582	11.03.2021
RAMON BERTONI PEREIRA (7)	70563	11.03.2021
RENATO SILVA MARTINS (16)	70588	11.03.2021
ROMMEL MARQUES DE VASCONCELOS DANTAS (16)	70559	11.03.2021
WILSON FERREIRA DIAS (4)	70586	11.03.2021
DENER RICARDO DE SOUZA SILVA (19)	70604	15.03.2021
JOÃO GOMES ALVES (10)	70608	15.03.2021
ALFREDO FRANCISCO DOS SANTOS (80)	70618	26.03.2021
ANTÔNIO BISPO DOS SANTOS (69)	70620	26.03.2021
CIRVANO DAS DORES REIS (61)	70612	26.03.2021
CLAUDINEI MARTINES RINO (85)	70611	26.03.2021
CLAUDIO NUNES DE TOLEDO (62)	70610	26.03.2021
DANILO COELHO MARTINS (65)	70625	26.03.2021
EDMUNDO DIAS DOS SANTOS (72)	70619	26.03.2021
EDSON GERALDO PACHECO (64)	70633	26.03.2021
FABIO JUNIOR DA SILVA (63)	70624	26.03.2021
FABIO RIBEIRO FIGUEIREDO (74)	70626	26.03.2021
GUMERCINDO FERREIRA DOS SANTOS FILHO (70)	70627	26.03.2021
JOÃO LUIZ DE SOUSA PEREIRA (82)	70623	26.03.2021
JOSÉ MARCOS COSTA (68)	70628	26.03.2021
LUCIANO SANTOS SOUZA (66)	70621	26.03.2021

MARCOS CAMINI (73) 70622 26.03.2021

PAULO LUIZ DA SILVA (88) 70634 26.03.2021

ROBERTO ALVES DE ARAUJO (86) 70629 26.03.2021

PORTARIA Nº 436/2022-GP

MAURICIO SEGANTIN, Chefe de Gabinete do Prefeito, no uso de suas atribuições legais, conferidas pelo Decreto nº 38.197/2021,

Considerando o disposto no artigo 63, incisos IX e XIV da Lei Orgânica do Município,

DISPENSA a pedido, a contar de 09.02.2022, do serviço público municipal, a servidora **Augusta Aparecida Eziqel Turchiai** (código 29740), **Professor de Educação Básica** (5874-1726), lotada na SESE10, devendo comparecer junto ao Departamento de Recursos Humanos, dentro do prazo de 10 (dez) dias da publicação desta Portaria, para dar quitação à rescisão funcional, bem como apresentação da declaração de bens e valores nos termos do inciso III, art. 5º do Decreto Municipal nº 38.072/2021.

PORTARIA Nº 437/2022-GP

MAURICIO SEGANTIN, Chefe de Gabinete do Prefeito, no uso de suas atribuições legais, conferidas pelo Decreto nº 38.197/2021,

Considerando o artigo 63, incisos IX e XIV da Lei Orgânica do Município,

SUSTA a pedido, a contar de 11.02.2022, os efeitos das Portarias abaixo relacionadas, que designaram os servidores para exercerem as seguintes funções:

1 - 253/2022-GP, **Cristiane Tavares Matias** (código 49856), **Chefe de Seção Técnica** (352-933), SESE08.09.01,

2 - 254/2022-GP, **Marcos José Alves de Barros** (código 46932), **Chefe de Seção Técnica** (352-905), SESE10.02.01.

PORTARIA Nº 438/2022-GP

MAURICIO SEGANTIN, Chefe de Gabinete do Prefeito, no uso de suas atribuições legais, conferidas pelo Decreto nº 38.197/2021,

Considerando o artigo 63, incisos IX e XIV da Lei Orgânica do Município e o que consta do memorando nº 17/2022-SEL, **SUSTA** os efeitos da Portaria nº 577/2020-GP, que designou a servidora **Regiane Maria da Silva Martins** (código 41379), para exercer as funções de **Chefe de Seção Técnica** (352-184), lotada na SELSEL01.01.01.

PORTARIA Nº 439/2022-GP

MAURICIO SEGANTIN, Chefe de Gabinete do Prefeito, no uso de suas atribuições legais, conferidas pelo Decreto nº 38.197/2021,

Considerando o artigo 63, incisos IX e XIV da Lei Orgânica do Município e o que consta do memorando nº 17/2022-SF02, **SUSTA** os efeitos da Portaria nº 2.793/2021-GP, que designou a servidora **Carla Regina dos Santos** (código 21516), para exercer as funções de **Supervisão de Setor** (277-110), lotada na SF02.07.00.01.

PORTARIA Nº 440/2022-GP

MAURICIO SEGANTIN, Chefe de Gabinete do Prefeito, no uso de suas atribuições legais, conferidas pelo Decreto nº 38.197/2021,

Considerando o artigo 63, incisos IX e XIV da Lei Orgânica do Município e o que consta do memorando nº 35/2022-SS20, **SUSTA** os efeitos da Portaria nº 2.974/2021-GP, que designou a servidora **Rosângela da Conceição Marques Oliveira** (código 51514), para exercer as funções de **Chefe de Seção Administrativa** (353-311), lotada na SS18.00.01.

PORTARIA Nº 441/2022-GP

MAURICIO SEGANTIN, Chefe de Gabinete do Prefeito, no uso de suas atribuições legais, conferidas pelo Decreto nº 38.197/2021,

Considerando o artigo 63, incisos IX e XIV da Lei Orgânica do Município e o que consta do memorando nº 36/2022-SS20, **SUSTA** os efeitos da Portaria nº 2.297/2018-GP, que designou a servidora **Maira Gerales Martins** (código 48679), para exercer as funções de **Supervisão de Setor** (277-815), lotada na SS01.14.00.01.

PORTARIA Nº 442/2022-GP

MAURICIO SEGANTIN, Chefe de Gabinete do Prefeito, no uso de suas atribuições legais, conferidas pelo Decreto nº 38.197/2021,

Considerando o artigo 63, incisos IX e XIV da Lei Orgânica do Município e o que consta do memorando nº 38/2022-SS20, **SUSTA** os efeitos da Portaria nº 343/2021-GP, que designou a servidora **Claudia Regina Hernandes** (código 47505), para exercer as funções de **Chefe de Divisão Técnica** (350-303), lotada na SS16.41.

PORTARIA Nº 443/2022-GP

MAURICIO SEGANTIN, Chefe de Gabinete do Prefeito, no uso de suas atribuições legais, conferidas pelo Decreto nº 38.197/2021,

Considerando o artigo 63, incisos IX e XIV da Lei Orgânica do Município e o que consta do memorando nº 39/2022-SS20, **SUSTA** os efeitos da Portaria nº 2.297/2018-GP, que designou a servidora **Cristiane Cavazani Xavier** (código 49682), para exercer as funções de **Chefe de Seção Técnica** (352-568), lotada na SS00.06.02.

PORTARIA Nº 444/2022-GP

MAURICIO SEGANTIN, Chefe de Gabinete do Prefeito, no uso de suas atribuições legais, conferidas pelo Decreto nº 38.197/2021,

Considerando o artigo 63, incisos IX e XIV da Lei Orgânica do Município e o que consta do memorando nº 18/2022-SH, **SUSTA** os efeitos da Portaria nº 3.504/2021-GP, que designou a servidora **Sônia Aparecida Teixeira de Medeiros** (código 51904), para exercer as funções de **Chefe de Seção Técnica** (352-395), lotada na SH03.04.01.

PORTARIA Nº 445/2022-GP

MAURICIO SEGANTIN, Chefe de Gabinete do Prefeito, no uso de suas atribuições legais, conferidas pelo Decreto nº 38.197/2021,

Considerando o artigo 63, incisos IX e XIV da Lei Orgânica do Município e o que consta do memorando nº 19/2022-SH, **SUSTA** os efeitos da Portaria nº 1.732/2017-GP, que designou a servidora **Silvana de Jesus Conceição** (código 51901), para exercer as funções de **Chefe de Divisão Técnica** (350-135), lotada na SH03.03.

PORTARIA Nº 446/2022-GP

MAURICIO SEGANTIN, Chefe de Gabinete do Prefeito, no uso de suas atribuições legais, conferidas pelo Decreto nº 38.197/2021,

Considerando o artigo 63, incisos IX e XIV da Lei Orgânica do Município e o que consta do memorando nº 5/2022-SGMSA106, **SUSTA** os efeitos da Portaria nº 1.125/2017-GP, que designou o servidor **Carlos Batista Dias** (código 4217), para exercer as funções de **Chefe de Seção Técnica** (352-302), lotada na SGM5A106.02.01.

PORTARIA Nº 447/2022-GP

MAURICIO SEGANTIN, Chefe de Gabinete do Prefeito, no uso de suas atribuições legais, conferidas pelo Decreto nº 38.197/2021,

Considerando o artigo 63, incisos IX e XIV da Lei Orgânica do Município e o que consta do memorando nº 17/2022-SM, **SUSTA** os efeitos da Portaria nº 308/2021-GP, que designou a servidora **Sônia Regina Veloso Arantes** (código 43579), para exercer as funções de **Chefe de Divisão Administrativa** (351-103), lotada na SM02.08.

PORTARIA Nº 448/2022-GP

MAURICIO SEGANTIN, Chefe de Gabinete do Prefeito, no uso de suas atribuições legais, conferidas pelo Decreto nº 38.197/2021,

Considerando o artigo 63, incisos IX e XIV da Lei Orgânica do Município e o que consta do memorando nº 026/2022-SGMSA101, **SUSTA** os efeitos da Portaria nº 226/2018-GP, que designou o servidor **Marcelo Eduardo dos Santos** (código 5683), para exercer as funções de **Chefe de Divisão Administrativa** (351-79), lotada na SGM5A101.04.

PORTARIA Nº 449/2022-GP

MAURICIO SEGANTIN, Chefe de Gabinete do Prefeito, no uso de suas atribuições legais, conferidas pelo Decreto nº 38.197/2021,

Considerando o artigo 63, incisos IX e XIV da Lei Orgânica do Município,

TORNA SEM EFEITO por não comparecimento, as seguintes Portarias, no que dizem respeito aos senhores abaixo relacionados, nomeados conforme segue:

1-PORTARIA: 3.530/2021-GP

CARGO: MÉDICO AMBULATORIAL (617) SS

NOME: ALBERTO HOSHINO (846)

2-PORTARIA: 117/2022-GP

CARGO: ATENDENTE SUS (388) SS

NOME: ALVARO GOMES DE SOUZA (393)

3-PORTARIA: 120/2022-GP

CARGO: ESPECIALISTA EM SAÚDE (SERVIÇO SOCIAL) (438) SS

NOME: JADSON SALVIO DE SOUZA (21)

4-PORTARIA: 121/2022-GP

CARGO: MÉDICO ACUPUNTURISTA (561) SS

NOME: ALINE ALVES BARBOSA (135)

5-PORTARIA: 123/2022-GP

CARGO: MÉDICO RADIOLÓGISTA E DIAGNÓSTICO POR IMAGEM (613) SS

NOME: TALITA RAS NAZARATH BRITO PENNA FRANCISCO (1184)

6-PORTARIA: 125/2022-GP

CARGO: ASSISTENTE DE GESTÃO ESCOLAR (383) SE

NOME: WALLACE VIEIRA DA SILVA (305)

7-PORTARIA: 127/2022-GP

CARGO: INSPETOR FISCAL DE RENDAS VI (358) SF

NOMES:

JOÃO LUCAS NOGUEIRA GONÇALVES DE CARVALHO (25)

LEANDRO OLIVEIRA MARTINS (29)

THIAGO DANIEL JORGE FERNANDES (46)

FELIPE PELOSI DA CRUZ GOUVEIA (14)

LUCIANO CECILIO DE CASTRO (33)

EDSON RYOKEI ONAGA (11)
 JULIANA SOARES GRIJO (26)
8-PORTARIA: 128/2022-GP
CARGO: INSPETOR FISCAL DE RENDAS VI (358) SF
NOMES:
 LEANDRO AUGUSTO LUIS TENORIO (28)
 PEDRO PEREIRA DA SILVA (41)

PORTARIA Nº 450/2022-SGE

MAURICIO SEGANTIN, Chefe de Gabinete do Prefeito, no uso de suas atribuições legais, conferidas pelo Decreto nº 38.197/2021, Considerando o disposto no artigo 63, incisos IX e XIV da Lei Orgânica do Município, **TORNA SEM EFEITO** por desistência, a Portaria nº 318/2022-GP, no que diz respeito a **Gesnner Araujo Damascena**, classificação 04º lugar (especial), nomeado para exercer o cargo de **Inspetor Fiscal de Rendas VI** (358-17), lotado na SF.

PORTARIA Nº 451/2022-GP

MAURICIO SEGANTIN, Chefe de Gabinete do Prefeito, no uso de suas atribuições legais, conferidas pelo Decreto nº 38.197/2021, Considerando o disposto no artigo 63, incisos IX e XIV da Lei Orgânica do Município, **TORNA SEM EFEITO** a Portaria nº 92/2022-GP, referente à senhora **Fernanda Vieira Matos**.

PORTARIA Nº 452/2022-GP

MAURICIO SEGANTIN, Chefe de Gabinete do Prefeito, no uso de suas atribuições legais, conferidas pelo Decreto nº 38.197/2021, Considerando o disposto no artigo 63, incisos IX e XIV da Lei Orgânica do Município, **TORNA SEM EFEITO** a Portaria nº 3.205/2021-GP, referente à senhora **Flavia dos Santos Couto**.

PORTARIA Nº 453/2022-GP

MAURICIO SEGANTIN, Chefe de Gabinete do Prefeito, no uso de suas atribuições legais, conferidas pelo Decreto nº 38.197/2021, Considerando o disposto no artigo 63, incisos IX e XIV da Lei Orgânica do Município, **TORNA SEM EFEITO** a Portaria nº 175/2022-GP, referente ao senhor **Caio Henrique de Almeida Pádua**.

PORTARIA Nº 454/2022-GP

MAURICIO SEGANTIN, Chefe de Gabinete do Prefeito, no uso de suas atribuições legais, conferidas pelo Decreto nº 38.197/2021, Considerando o disposto no artigo 63, incisos IX e XIV da Lei Orgânica do Município, **TORNA SEM EFEITO** a Portaria nº 1.760/2021-GP, referente à senhora **Rita de Cássia Cion**.

PORTARIA Nº 455/2022-GP

MAURICIO SEGANTIN, Chefe de Gabinete do Prefeito, no uso de suas atribuições legais, conferidas pelo Decreto nº 38.197/2021, Considerando o artigo 63, incisos IX e XIV da Lei Orgânica do Município, Considerando o artigo 31 da Lei Municipal nº 6.814/2011, Lei Municipal nº 7.562/2017 e o que consta do memorando nº 44/2022-SAR,

DESIGNA os servidores abaixo relacionados, para as seguintes funções:

- 1 - **Sérgio Santos Santana** (código 22169) (396);
Para: Chefe de Seção Administrativa (353-244), SAR03.03.01;
Decorrência: sustação da designação de Carlos Alberto Beck, sustando-se a Portaria nº 886/2020-GP.
 2 - **Carlos Alberto Beck** (código 69612) (414);
Para: Supervisão de Setor (277-176), SAR03.03.02.02;
Decorrência: sustação da designação de Sérgio Santos Santana, sustando-se a Portaria nº 244/2022-GP.

PORTARIA Nº 456/2022-GP

MAURICIO SEGANTIN, Chefe de Gabinete do Prefeito, no uso de suas atribuições legais, conferidas pelo Decreto nº 38.197/2021, Considerando o artigo 63, incisos IX e XIV da Lei Orgânica do Município, Considerando o artigo 31 da Lei Municipal nº 6.814/2011, Lei Municipal nº 7.562/2017 e o que consta do memorando nº 18/2022-SH,

DESIGNA

Servidor (a): Iranildo da Silva Marques (código 59017) (385);
Para: Chefe de Seção Técnica (352-395), lotada na SH03.04.01;
Decorrência: sustação da designação de Sonia Aparecida Teixeira de Medeiros.

PORTARIA Nº 457/2022-GP

MAURICIO SEGANTIN, Chefe de Gabinete do Prefeito, no uso de suas atribuições legais, conferidas pelo Decreto nº 38.197/2021, Considerando o artigo 63, incisos IX e XIV da Lei Orgânica do Município, Considerando o artigo 31 da Lei Municipal nº 6.814/2011, Lei Municipal nº 7.562/2017 e o que consta do memorando nº 19/2022-SH,

DESIGNA

Servidor (a): Bruno Canatto Ramos (código 54473) (553);
Para: Chefe de Seção Técnica (350-135), lotada na SH03.03;
Decorrência: sustação da designação de Silvana de Jesus Conceição, sustando-se a Portaria nº 465/2021-GP.

PORTARIA Nº 458/2022-GP

MAURICIO SEGANTIN, Chefe de Gabinete do Prefeito, no uso de suas atribuições legais, conferidas pelo Decreto nº 38.197/2021, Considerando o artigo 63, incisos IX e XIV da Lei Orgânica do Município, Considerando o artigo 31 da Lei Municipal nº 6.814/2011, Lei Municipal nº 7.562/2017 e o que consta do memorando nº 6/2022-SGMSAI06,

DESIGNA

Servidor (a): Rosângela Costa Neves (código 48458) (5939);
Para: Chefe de Seção Técnica (352-302), lotada na SGMSAI06.02.01;
Decorrência: sustação da designação de Carlos Batista Dias, sustando-se a Portaria nº 830/2019-GP.

PORTARIA Nº 459/2022-GP

MAURICIO SEGANTIN, Chefe de Gabinete do Prefeito, no uso de suas atribuições legais, conferidas pelo Decreto nº 38.197/2021, Considerando o artigo 63, incisos IX e XIV da Lei Orgânica do Município, Considerando o artigo 31 da Lei Municipal nº 6.814/2011, Lei Municipal nº 7.562/2017,

DESIGNA

Servidor (a): Fernanda Rodrigues de Carvalho (código 66724) (384);
Para: Supervisão de Setor (277-318), lotada na SGMSAI06.02.02.01;
Decorrência: sustação da designação de Maria Ines Nascimento.

PORTARIA Nº 460/2022-GP

MAURICIO SEGANTIN, Chefe de Gabinete do Prefeito, no uso de suas atribuições legais, conferidas pelo Decreto nº 38.197/2021, Considerando o artigo 63, incisos IX e XIV da Lei Orgânica do Município, Considerando o artigo 31 da Lei Municipal nº 6.814/2011, Lei Municipal nº 7.562/2017 e o que consta do memorando nº 06/2022-SGMSAI06,

DESIGNA

Servidor (a): Yara Nunes de Sá (código 58842) (384);
Para: Chefe de Seção Administrativa (353-208), lotada na SGMSAI01.01.01;
Decorrência: sustação da designação de Maria Helena Rodrigues, sustando-se a Portaria nº 504/2021-GP.

PORTARIA Nº 461/2022-GP

MAURICIO SEGANTIN, Chefe de Gabinete do Prefeito, no uso de suas atribuições legais, conferidas pelo Decreto nº 38.197/2021, Considerando o artigo 63, incisos IX e XIV da Lei Orgânica do Município, Considerando o artigo 31 da Lei Municipal nº 6.814/2011, Lei Municipal nº 7.562/2017 e o que consta do memorando nº 35/2022-SS20,

DESIGNA os servidores abaixo relacionados, para as seguintes funções:

- 1 - **Aline Vieira Neves** (código 51566) (388);
Para: Chefe de Seção Administrativa (353-311), SS18.00.01;
Decorrência: sustação da designação de Rosângela da Conceição Marques Oliveira, sustando-se a Portaria nº 3.303/2021-GP
 2 - **Atila de Oliveira Pimenta** (código 48768) (384);
Para: Supervisão de Setor (277-767), SS18.01.00.01;
Decorrência: sustação da designação de Aline Vieira Neves.

PORTARIA Nº 462/2022-GP

MAURICIO SEGANTIN, Chefe de Gabinete do Prefeito, no uso de suas atribuições legais, conferidas pelo Decreto nº 38.197/2021, Considerando o artigo 63, incisos IX e XIV da Lei Orgânica do Município, Considerando o artigo 31 da Lei Municipal nº 6.814/2011, Lei Municipal nº 7.562/2017 e o que consta do memorando nº 36/2022-SS20,

DESIGNA

Servidor (a): Natassia Bueno Valadão (código 49904) (388);
Para: Supervisão de Setor (277-815), lotada na SS01.14.00.01;
Decorrência: sustação da designação de Maira Gerales Martins.

PORTARIA Nº 463/2022-GP

MAURICIO SEGANTIN, Chefe de Gabinete do Prefeito, no uso de suas atribuições legais, conferidas pelo Decreto nº 38.197/2021, Considerando o artigo 63, incisos IX e XIV da Lei Orgânica do Município, Considerando o artigo 31 da Lei Municipal nº 6.814/2011, Lei Municipal nº 7.562/2017 e o que consta do memorando nº 38/2022-SS20,

DESIGNA

Servidor (a): Gilberto de Almeida Gomes (código 57451) (438);
Para: Chefe de Divisão Técnica (350-303), lotada na SS16.41;
Decorrência: sustação da designação de Claudia Regina Hernandes.

PORTARIA Nº 464/2022-GP

MAURICIO SEGANTIN, Chefe de Gabinete do Prefeito, no uso de suas atribuições legais, conferidas pelo Decreto nº 38.197/2021, Considerando o artigo 63, incisos IX e XIV da Lei Orgânica do Município, Considerando o artigo 31 da Lei Municipal nº 6.814/2011, Lei Municipal nº 7.562/2017 e o que consta do memorando nº 39/2022-SS20,

DESIGNA

Servidor (a): Cintia Aparecida Souza (código 60274) (438);
Para: Chefe de Seção Técnica (352-568), lotada na SS00.06.02;
Decorrência: sustação da designação de Cristiane Cavazani Xavier.

PORTARIA Nº 465/2022-GP

MAURICIO SEGANTIN, Chefe de Gabinete do Prefeito, no uso de suas atribuições legais, conferidas pelo Decreto nº 38.197/2021, Considerando o artigo 63, incisos IX e XIV da Lei Orgânica do Município, Considerando o artigo 31 da Lei Municipal nº 6.814/2011, Lei Municipal nº 7.562/2017 e o que consta do memorando nº 44/2022-SS20,

DESIGNA os servidores abaixo relacionados, para as seguintes funções:

- 1 - **Renan Marani Garcia** (código 49239) (388);
Para: Gerência de Projetos e Programas (281-2), SS;
Decorrência: sustação da designação de Sílvia Pacheco Tonim.
 2 - **Sílvia Pacheco Tonim** (código 47008) (384);
Para: Chefe de Divisão Técnica (350-279), SS00.07;
Decorrência: sustação da designação de Rodrigo Almada de Araújo, sustando-se a Portaria nº 2.109/2020-GP.
 3 - **Rodrigo Almada de Araújo** (código 48680) (388);
Para: Chefe de Divisão Técnica (350-236), SS21.03;
Decorrência: sustação da designação de Larissa Salim Sanches, sustando-se a Portaria nº 2.109/2020-GP.
 4 - **Larissa Salim Sanches** (código 59340) (440);
Para: Chefe de Seção Administrativa (353-332), SS19.01.01;
Decorrência: sustação da designação de Eduardo José Nucci, sustando-se a Portaria nº 180/2019-GP.
 5 - **Adriana da Silva Queiroz** (código 52246) (394);
Para: Supervisão de Setor (277-871), SS16.57.00.01;
Decorrência: sustação da designação de Mariane Lima da Costa.

PORTARIA Nº 466/2022-GP

MAURICIO SEGANTIN, Chefe de Gabinete do Prefeito, no uso de suas atribuições legais, conferidas pelo Decreto nº 38.197/2021, Considerando o artigo 63, incisos IX e XIV da Lei Orgânica do Município, Considerando o artigo 31 da Lei Municipal nº 6.814/2011, Lei Municipal nº 7.562/2017 e o que consta do memorando nº 31/2022-SDAS,

DESIGNA os servidores abaixo relacionados, para as seguintes funções:

- 1 - **Eluma Rodrigues Guimarães** (código 45670) (414);
Para: Chefe de Seção Técnica (352-651), lotada na SDAS02.01.28;
Decorrência: sustação da designação de Fernando Cezar Vaccari.
 2 - **Fernando Cezar Vaccari** (código 44003) (522);
Para: Chefe de Seção Administrativa (353-357), lotada na SDAS03.07.07;
Decorrência: sustação da designação de Luciane Scussel Duarte Lima, sustando-se a Portaria nº 044/2020-GP.

PORTARIA Nº 467/2022-GP

MAURICIO SEGANTIN, Chefe de Gabinete do Prefeito, no uso de suas atribuições legais, conferidas pelo Decreto nº 38.197/2021, Considerando o artigo 63, incisos IX e XIV da Lei Orgânica do Município, Considerando o artigo 31 da Lei Municipal nº 6.814/2011, Lei Municipal nº 7.562/2017 e o que consta do memorando nº 16/2022-SM,

DESIGNA

Servidor (a): Fabio de Freitas (código 35235) (396);
Para: Supervisão de Setor (277-263), lotada na SM00.07.02.01;
Decorrência: sustação da designação de Alexsander Rodrigues.

PORTARIA Nº 468/2022-GP

MAURICIO SEGANTIN, Chefe de Gabinete do Prefeito, no uso de suas atribuições legais, conferidas pelo Decreto nº 38.197/2021, Considerando o artigo 63, incisos IX e XIV da Lei Orgânica do Município, Considerando o artigo 31 da Lei Municipal nº 6.814/2011, Lei Municipal nº 7.562/2017 e o que consta do memorando nº 17/2022-SM,

DESIGNA

Servidor (a): Roseli da Silva Teixeira (código 30451) (381);
Para: Chefe de Divisão Administrativa (351-103), lotada na SM02.08;
Decorrência: sustação da designação de Sonia Regina Veloso Arantes.

PORTARIA Nº 469/2022-GP

MAURICIO SEGANTIN, Chefe de Gabinete do Prefeito, no uso de suas atribuições legais, conferidas pelo Decreto nº 38.197/2021, Considerando o artigo 63, incisos IX e XIV da Lei Orgânica do Município, Considerando o artigo 31 da Lei Municipal nº 6.814/2011, Lei Municipal nº 7.562/2017 e o que consta do memorando nº 026/2022-SGMSAI01,

DESIGNA

Servidor (a): Charles Januario de Sousa Savani (código 56965) (396);
Para: Chefe de Divisão Administrativa (351-79), lotada na SGMSAI01.04;
Decorrência: sustação da designação de Marcelo Eduardo dos Santos, sustando-se a Portaria nº 479/2019-GP.

PORTARIA Nº 470/2022-GP

MAURICIO SEGANTIN, Chefe de Gabinete do Prefeito, no uso de suas atribuições legais, conferidas pelo Decreto nº 38.197/2021, Considerando o artigo 37, inciso II da Constituição Federal, Considerando o artigo 63, incisos IX e XIV da Lei Orgânica do Município, artigo 10 inciso I da Lei Municipal nº 1.429/68 e o que consta do memorando nº 84/2021-SF, edital nº 02/2019-SGE01 e concurso nº 2457/2019, **NOMEIA** face aprovação em concurso público, devendo entrar em contato a partir de **22.02.2022**, através do email: atendimentoodrh@guarulhos.sp.gov.br;

LOTAÇÃO: SF

CLAS.	NOME	ORDEM
57º	VICTOR GUSTAVO DA SILVA NOGUEIRA RG 03.337.070-1 CPF 352.971.878-50	29
58º	MARCEL LOREDO DE MATOS RG 26.480.144-0 CPF 139.801.047-29	14
59º	RENAN BACKER MENDES RG 22.198.669-8 CPF 121.304.827-32	11
60º	RODRIGO DELVECCHIO DA CUNHA RG 12.534.199-0 CPF 132.299.517-60	25
61º	DALTON HAICK PIERDONA RG 06.242.345-5 CPF 029.651.749-66	33
62º	PIETRO POTIENS POLIDO RG 43.760.392-1 CPF 336.836.678-50	46
63º	RUBENS CAVILHA DE SOUZA RG 09.550.454-0 CPF 010.253.659-76	26

Cargo em caráter efetivo: Inspetor Fiscal de Rendas VI (358), com carga horária de 40 (quarenta) horas semanais de trabalho;

Vagas: torna sem efeito de Leandro Oliveira Martins, Felipe Pelosi da Cruz Gouveia, Edson Ryokey Onaga, João Lucas Nogueira Gonçalves, Luciano Cecilio de Castro, Thiago Daniel Jorge Fernandes e Juliana Soares Grijo.

PORTARIA Nº 471/2022-GP

MAURICIO SEGANTIN, Chefe de Gabinete do Prefeito, no uso de suas atribuições legais, conferidas pelo Decreto nº 38.197/2021, Considerando o artigo 37, inciso II da Constituição Federal, o artigo 63, incisos IX e XIV da Lei Orgânica do Município, Considerando o artigo 10 inciso I da Lei Municipal nº 1.429/68, Leis Municipais nºs 4.772/96 e 5.591/2000 e dos Decretos nºs 20.025/97 e 23.704/2006 e o que consta do memorando nº 84/2021-SF, edital nº 02/2019-SGE01 e concurso nº 2457/2019,

NOMEIA face aprovação em concurso público, devendo entrar em contato a partir de **22.02.2022**, através do email: atendimentoodrh@guarulhos.sp.gov.br;

LOTAÇÃO: SF

CLAS.

ESPECIAL	NOME	ORDEM
5º	FLAVIO AGUIAR SANTANA RG 32.346.034-3 CPF 314.121.948-65	17
6º	DANIEL FILGUEIRA GRANATO RG 40.420.278-0 CPF 341.829.708-02	28
7º	SALVADOR GALEGALE NETO RG 46.019.189-5 CPF 369.303.278-59	41

Cargo em caráter efetivo: Inspetor Fiscal de Rendas VI (358), com carga horária de 40 (quarenta) horas semanais de trabalho;

Vagas: torna sem efeito de Gesnner Araujo Damascena, Leandro Augusto Luis Tenório e Pedro Pereira da Silva.

PORTARIA Nº 472/2022-GP

MAURICIO SEGANTIN, Chefe de Gabinete do Prefeito, no uso de suas atribuições legais, conferidas pelo Decreto nº 38.197/2021,

Considerando o artigo 37, inciso II da Constituição Federal,

Considerando o artigo 63, incisos IX e XIV da Lei Orgânica do Município, artigo 10 inciso I da Lei Municipal nº 1.429/68 e o que consta do memorando nº 86/2021-DTCMP, edital nº 03/2016-SAM01 e concurso nº 2276/2016,

NOMEIA face aprovação em concurso público, para comparecimento a partir de **22.02.2022 às 09:00 horas**, na **Secretaria de Educação, Rua Claudino Barbosa nº 313, Macedo - Guarulhos:**

LOTAÇÃO: SE

CLAS.	NOME	ORDEM
208º	MARCELO DA COSTA SANTOS RG 36.796.931-2 CPF 395.975.568-63	305

Cargo em caráter efetivo: Assistente de Gestão Escolar (383), com carga horária de 40 (quarenta) horas semanais de trabalho;

Vaga: torna sem efeito de Wallace Vieira da Silva.

PORTARIA Nº 473/2022-GP

MAURICIO SEGANTIN, Chefe de Gabinete do Prefeito, no uso de suas atribuições legais, conferidas pelo Decreto nº 38.197/2021,

Considerando o artigo 37, inciso II da Constituição Federal,

Considerando o artigo 63, incisos IX e XIV da Lei Orgânica do Município, artigo 10 inciso I da Lei Municipal nº 1.429/68 e o que consta do Processo nº 56.669/2017, edital nº 05/2019-SGE01 e concurso nº 2471/2019,

NOMEIA face aprovação em concurso público, devendo entrar em contato, a partir de **22.02.2022**, pelo telefone 2472-5049 e/ou e-mail: janainagiampauli@guarulhos.sp.gov.br:

LOTAÇÃO: SS

CLAS.	NOME	ORDEM
87º	ALISSON JOSÉ DE ARAUJO RG 39.030.770-1 CPF 465.202.758-32	393

Cargo em caráter efetivo: Atendente SUS, Grau A, ref. I, Tabela dos Cargos/Empregos de Nível Médio (388), com carga horária de 40 (quarenta) horas semanais de trabalho;

Vaga: torna sem efeito de Alvaro Gomes de Souza.

PORTARIA Nº 474/2022-GP

MAURICIO SEGANTIN, Chefe de Gabinete do Prefeito, no uso de suas atribuições legais, conferidas pelo Decreto nº 38.197/2021,

Considerando o artigo 37, inciso II da Constituição Federal,

Considerando o artigo 63, incisos IX e XIV da Lei Orgânica do Município, artigo 10 inciso I da Lei Municipal nº 1.429/68 e o que consta do Processo nº 56.669/2017, edital nº 03/2019-SGE01 e concurso nº 2466/2019,

NOMEIA face aprovação em concurso público, devendo entrar em contato, a partir de **22.02.2022**, pelo telefone 2472-5049 e/ou e-mail: janainagiampauli@guarulhos.sp.gov.br:

LOTAÇÃO: SS

CLAS.	NOME	ORDEM
18º	PAULA REGINA ASSIS MONTEIRO RG 48.595.946-X CPF 405.126.718-00	21

Cargo em caráter efetivo: Especialista em Saúde (Serviço Social), Grau A, ref. I, Tabela dos Cargos/Empregos de Nível Superior (438), com carga horária de 30 (trinta) horas semanais de trabalho;

Vaga: torna sem efeito de Jadson Salvio de Souza.

PORTARIA Nº 475/2022-GP

MAURICIO SEGANTIN, Chefe de Gabinete do Prefeito, no uso de suas atribuições legais, conferidas pelo Decreto nº 38.197/2021,

Considerando o artigo 37, inciso II da Constituição Federal,

Considerando o artigo 63, incisos IX e XIV da Lei Orgânica do Município, artigo 10 inciso I da Lei Municipal nº 1.429/68 e o que consta do Processo nº 56.669/2017, edital nº 01/2019-SGE01 e concurso nº 2428/2019,

NOMEIA face aprovação em concurso público, devendo entrar em contato, a partir de **22.02.2022**, pelo telefone 2472-5049 e/ou e-mail: janainagiampauli@guarulhos.sp.gov.br:

LOTAÇÃO: SS

CLAS.	NOME	ORDEM
7º	FERNANDA BEZERRA DA SILVA RG 35.912.239-5 CPF 339.414.658-48	135

Cargo em caráter efetivo: Médico Acupunturista, Grau A, ref. I, Tabela dos Cargos/Empregos de Nível Superior (561), com carga horária de 20 (vinte) horas semanais de trabalho;

Vaga: torna sem efeito de Aline Alves Barbosa.

PORTARIA Nº 476/2022-GP

MAURICIO SEGANTIN, Chefe de Gabinete do Prefeito, no uso de suas atribuições legais, conferidas pelo Decreto nº 38.197/2021,

Considerando o artigo 37, inciso II da Constituição Federal,

Considerando o artigo 63, incisos IX e XIV da Lei Orgânica do Município, artigo 10 inciso I da Lei Municipal nº 1.429/68 e o que consta do Processo nº 56.669/2017, edital nº 01/2021-SGE01 e concurso nº 2501/2021,

NOMEIA face aprovação em concurso público, em 2ª (segunda) chamada conforme determina a Lei Municipal 7.700/2019, devendo entrar em contato, a partir de **22.02.2022**, pelo telefone 2472-5049 e/ou e-mail: janainagiampauli@guarulhos.sp.gov.br;

LOTAÇÃO: SS

CLAS.	NOME	ORDEM
20º	ALBERTO HOSHINO RG 00.310.232-9 CPF 619.246.012-49	846

Cargo em caráter efetivo: Médico Ambulatorial, Grau A, ref. I, Tabela dos Cargos/Empregos de Nível Superior (617), com carga horária de 20 (vinte) horas semanais de trabalho;

Vaga: torna sem efeito de Alberto Hoshino.

PORTARIA Nº 477/2022-GP

MAURICIO SEGANTIN, Chefe de Gabinete do Prefeito, no uso de suas atribuições legais, conferidas pelo Decreto nº 38.197/2021,

Considerando o artigo 37, inciso II da Constituição Federal,

Considerando o artigo 63, incisos IX e XIV da Lei Orgânica do Município, artigo 10 inciso I da Lei Municipal nº 1.429/68 e o que consta do Processo nº 56.669/2017, edital nº 01/2019-SGE01 e concurso nº 2455/2019,

NOMEIA face aprovação em concurso público, em 2ª (segunda) chamada conforme determina a Lei Municipal 7.700/2019, devendo entrar em contato, a partir de **22.02.2022**, pelo telefone 2472-5049 e/ou e-mail: janainagiampauli@guarulhos.sp.gov.br;

LOTAÇÃO: SS

CLAS.	NOME	ORDEM
9º	KELLY CRISTINE LEANDRO SILVA RG 43.737.546-8 CPF 311.580.348-65	1184

Cargo em caráter efetivo: Médico Radiologista e Diagnóstico por Imagem, Grau A, ref. I, Tabela dos Cargos/Empregos de Nível Superior (613), com carga horária de 20 (vinte) horas semanais de trabalho;

Vaga: torna sem efeito de Talita Ras Nazarath Brito Penna.

PORTARIA Nº 478/2022-GP

MAURICIO SEGANTIN, Chefe de Gabinete do Prefeito, no uso de suas atribuições legais, conferidas pelo Decreto nº 38.197/2021,

Considerando o artigo 63, incisos IX e XIV da Lei Orgânica do Município,

Considerando o disposto na Lei Municipal nº 1.429/1968,

NOMEIA

Servidor(a): Edson Vitor Rosa Junior (código 71890), devendo entrar em contato pelo **e-mail atendimentoodrh@guarulhos.sp.gov.br** para iniciar os procedimentos de ingresso. O e-mail deverá conter obrigatoriamente seu nome completo, telefone de contato e a foto do RG e CPF.

Para o cargo em comissão: Assessor Especial (622-90), lotado na SGE, devendo atuar na SAR.

Vaga: criada pela Lei Municipal nº 7.978/2021, exonerando-se do cargo que ocupa atualmente.

PORTARIA Nº 479/2022-GP

MAURICIO SEGANTIN, Chefe de Gabinete do Prefeito, no uso de suas atribuições legais, conferidas pelo Decreto nº 38.197/2021,

Considerando o artigo 63, incisos IX e XIV da Lei Orgânica do Município,

Considerando o disposto na Lei Municipal nº 1.429/1968,

NOMEIA

Servidor(a): Kessia Mateus da Silva (código 71748), devendo entrar em contato pelo **e-mail atendimentoodrh@guarulhos.sp.gov.br** para iniciar os procedimentos de ingresso. O e-mail deverá conter obrigatoriamente seu nome completo, telefone de contato e a foto do RG e CPF.

Para o cargo em comissão: Assessor de Gabinete (620-128), lotado na SGE, devendo atuar na SDAS.

Vaga: exoneração de Edson Vitor Rosa Junior, exonerando-se do cargo que ocupa atualmente.

PORTARIA Nº 480/2022-GP

MAURICIO SEGANTIN, Chefe de Gabinete do Prefeito, no uso de suas atribuições legais, conferidas pelo Decreto nº 38.197/2021,

Considerando o artigo 63, incisos IX e XIV da Lei Orgânica do Município,

Considerando o disposto na Lei Municipal nº 1.429/1968,

NOMEIA

Servidor(a): Giovanna Domingues Silva (código 70974), devendo entrar em contato pelo **e-mail atendimentoodrh@guarulhos.sp.gov.br** para iniciar os procedimentos de ingresso. O e-mail deverá conter obrigatoriamente seu nome completo, telefone de contato e a foto do RG e CPF.

Para o cargo em comissão: Assessor de Gabinete (620-218), lotado na SGE, devendo atuar na SM.

Vaga: torna sem efeito de Fernanda Vieira Matos, exonerando-se do cargo que ocupa atualmente.

PORTARIA Nº 481/2022-GP

MAURICIO SEGANTIN, Chefe de Gabinete do Prefeito, no uso de suas atribuições legais, conferidas pelo Decreto nº 38.197/2021,

Considerando o artigo 63, incisos IX e XIV da Lei Orgânica do Município,

Considerando o disposto na Lei Municipal nº 1.429/1968,

NOMEIA

Sr. Jaime Aparecido dos Santos - RG 154033315, CPF 027.632.398-03, devendo entrar em contato pelo **e-mail: atendimentoodrh@guarulhos.sp.gov.br** para iniciar os procedimentos de ingresso. O e-mail deverá conter obrigatoriamente seu nome completo, telefone de contato e a foto do RG e CPF.

Para o cargo em comissão: Assessor de Políticas Governamentais (623-6), lotado na SDH.

Vaga: torna sem efeito de Rita de Cássia Cion.

PORTARIA Nº 482/2022-GP

MAURICIO SEGANTIN, Chefe de Gabinete do Prefeito, no uso de suas atribuições legais, conferidas pelo Decreto nº 38.197/2021,

Considerando o artigo 63, incisos IX e XIV da Lei Orgânica do Município,

Considerando o disposto na Lei Municipal nº 1.429/1968,

NOMEIA

Sr.ª. Vilma de Oliveira Silva - RG 3.669.324, CPF 656.179.834-15, devendo entrar em contato pelo **e-mail: atendimentoodrh@guarulhos.sp.gov.br** para iniciar os procedimentos de ingresso. O e-mail deverá conter obrigatoriamente seu nome completo, telefone de contato e a foto do RG e CPF.

Para o cargo em comissão: Assessor de Políticas Governamentais (623-165), lotado na SGE, devendo atuar na SDAS.

Vaga: exoneração de Ezequias Rodrigues Reis.

PORTARIA Nº 483/2022-GP

MAURICIO SEGANTIN, Chefe de Gabinete do Prefeito, no uso de suas atribuições legais, conferidas pelo Decreto nº 38.197/2021,

Considerando o artigo 63, incisos IX e XIV da Lei Orgânica do Município,

Considerando o disposto na Lei Municipal nº 1.429/1968,

NOMEIA

Sr.ª. Bruna Vieira Silva - RG 47.485.303-2, CPF 702.423.184-01, devendo entrar em contato pelo **e-mail: atendimentoodrh@guarulhos.sp.gov.br** para iniciar os procedimentos de ingresso. O e-mail deverá conter obrigatoriamente seu nome completo, telefone de contato e a foto do RG e CPF.

Para o cargo em comissão: Assessor de Gabinete (620-192), lotado na SGE, devendo atuar na SDAS.

Vaga: torna sem efeito de Flavia dos Santos Couto.

PORTARIA Nº 484/2022-GP

MAURICIO SEGANTIN, Chefe de Gabinete do Prefeito, no uso de suas atribuições legais, conferidas pelo Decreto nº 38.197/2021,

Considerando o artigo 63, incisos IX e XIV da Lei Orgânica do Município,

Considerando o disposto na Lei Municipal nº 1.429/1968,

NOMEIA

Sra. Danielly Hirata Abramo - RG MG15237417, CPF 075.575.816-10, devendo entrar em contato pelo **e-mail: atendimentoodrh@guarulhos.sp.gov.br** para iniciar os procedimentos de ingresso. O e-mail deverá conter obrigatoriamente seu nome completo, telefone de contato e a foto do RG e CPF.

Para o cargo em comissão: Assessor Especial (622-92), lotado na SGE, devendo atuar na SAR.

Vaga: criada pela Lei Municipal nº 7.978/2021.

PORTARIA Nº 485/2022-GP

MAURICIO SEGANTIN, Chefe de Gabinete do Prefeito, no uso de suas atribuições legais, conferidas pelo Decreto nº 38.197/2021,

Considerando o artigo 63, incisos IX e XIV da Lei Orgânica do Município,

Considerando o disposto na Lei Municipal nº 1.429/1968,

NOMEIA

Sr. Rafaela Cristina Dias Trevisan - RG 33.394.188-3, CPF 324.764.688-43, devendo entrar em contato pelo **e-mail: atendimentoodrh@guarulhos.sp.gov.br** para iniciar os procedimentos de ingresso. O e-mail deverá conter obrigatoriamente seu nome completo, telefone de contato e a foto do RG e CPF.

Para o cargo em comissão: Assessor de Gestão (621-17), lotado na SDH.

Vaga: torna sem efeito de Caio Henrique de Almeida Pádua.

PORTARIA Nº 486/2022-GP

MAURICIO SEGANTIN, Chefe de Gabinete do Prefeito, no uso de suas atribuições legais, conferidas pelo Decreto nº 38.197/2021,

Considerando o artigo 63, incisos IX e XIV da Lei Orgânica do Município,

Considerando o disposto na Lei Municipal nº 1.429/1968,

NOMEIA

Sr. Mauricio Tenorio Alves, devendo entrar em contato pelo **e-mail atendimentoodrh@guarulhos.sp.gov.br** para iniciar os procedimentos de ingresso. O e-mail deverá conter obrigatoriamente seu nome completo, telefone de contato e a foto do RG e CPF.

Para o cargo em comissão: Assessor de Gestão (621-238), lotado na SGE.

Vaga: exoneração de Giovanna Domingues Silva.

PORTARIA Nº 487/2022-GP

MAURICIO SEGANTIN, Chefe de Gabinete do Prefeito, no uso de suas atribuições legais, conferidas pelo Decreto nº 38.197/2021,

Considerando o artigo 63, incisos IX e XIV da Lei Orgânica do Município,

Considerando o disposto na Lei Municipal nº 1.429/1968,

NOMEIA

Sr. Agnaldo Avelino Batista - RG 21.669.104-7, CPF 078.359.548-42, devendo entrar em contato pelo **e-mail: atendimentoodrh@guarulhos.sp.gov.br** para iniciar os procedimentos de ingresso. O e-mail deverá conter obrigatoriamente seu nome completo, telefone de contato e a foto do RG e CPF.

Para o cargo em comissão: Assessor de Gestão (621-102), lotado na SF.

Vaga: torna sem efeito de Juliano Cardoso de Moura Costa.

PORTARIA Nº 488/2022-GP

MAURICIO SEGANTIN, Chefe de Gabinete do Prefeito, no uso de suas atribuições legais, conferidas pelo Decreto nº 38.197/2021,

Considerando o artigo 63, incisos IX e XIV da Lei Orgânica do Município,

Considerando o disposto na Lei Municipal nº 1.429/1968,

NOMEIA

Sr. Agnaldo Avelino Batista - RG 21.669.104-7, CPF 078.359.548-42, devendo entrar em contato pelo **e-mail: atendimentoodrh@guarulhos.sp.gov.br** para iniciar os procedimentos de ingresso. O e-mail deverá conter obrigatoriamente seu nome completo, telefone de contato e a foto do RG e CPF.

Para o cargo em comissão: Assessor de Gestão (621-102), lotado na SF.

Vaga: torna sem efeito de Juliano Cardoso de Moura Costa.

PORTARIA Nº 489/2022-GP

MAURICIO SEGANTIN, Chefe de Gabinete do Prefeito, no uso de suas atribuições legais, conferidas pelo Decreto nº 38.197/2021,

Considerando o artigo 63, incisos IX e XIV da Lei Orgânica do Município,

Considerando o disposto na Lei Municipal nº 1.429/1968,

NOMEIA

Sr.ª. Luciene dos Santos Balbino - RG 37.584.756-X, CPF 393.781.828-60, devendo entrar em contato pelo **e-mail: atendimentoodrh@guarulhos.sp.gov.br** para iniciar os procedimentos de ingresso. O e-mail deverá conter obrigatoriamente seu nome completo, telefone de contato e a foto do RG e CPF.

Para o cargo em comissão: Assessor de Gestão (621-260), lotado na SGE.

Vaga: exoneração de Kessia Mateus da Silva.

PORTARIA Nº 490/2022-GP

MAURICIO SEGANTIN, Chefe de Gabinete do Prefeito, no uso de suas atribuições legais, conferidas pelo Decreto nº 38.197/2021,

Considerando o artigo 63, incisos IX e XIV da Lei Orgânica do Município,

Considerando o disposto na Lei Municipal nº 1.429/1968,

NOMEIA

Sr. Emerson Freire Fernandes - RG 40.848.123-7, devendo entrar em contato pelo **e-mail: atendimentoodrh@guarulhos.sp.gov.br** para iniciar os procedimentos de ingresso. O e-mail deverá conter obrigatoriamente seu nome completo, telefone de contato e a foto do RG e CPF.

Para o cargo em comissão: Assessor de Gestão (621-75), lotado na SE.

Vaga: exoneração de Robson Thiago Alves de Oliveira.

PORTARIA Nº 072/2022-SGE

O Secretário Municipal de Gestão **ADAM AKIHIRO KUBO**, no uso das atribuições que lhe são conferidas pelo Decreto nº 21.310/2001, Considerando o disposto no artigo 63, incisos IX e XIV da Lei Orgânica do Município e nos termos do artigo 37, § 14 da Constituição Federal, introduzido pela Emenda Constitucional nº 103 e o que consta do memorando nº 10/2022-SGE01.06.02,

DESLIGA do serviço público municipal, face aposentadoria junto ao I.N.S.S, os servidores abaixo relacionados, conforme segue:

1-NOME: MARLI PENTEADO DE ANDRADE (CÓDIGO 19732)

FUNÇÃO: PSICÓLOGO ESCOLAR (5747-14) SESE09

2-NOME: MARIA APARECIDA DA SILVA (CÓDIGO 30178)

FUNÇÃO: AUXILIAR DE ENFERMAGEM DO TRABALHO (5941-2) SGE01

3-NOME: SIRLEI APARECIDA SECATO GOMES (CÓDIGO 39384)

FUNÇÃO: AUXILIAR EM SAÚDE (ENFERMAGEM) (5832-174) SS19

4-NOME: JOÃO FELIPE CARVALHAS LOBO DE OLIVEIRA (CÓDIGO 55081)

FUNÇÃO: ATENDENTE SUS (5854-249) SS, devendo comparecer junto ao Departamento de Recursos Humanos, dentro do prazo de 10 (dez) dias da publicação desta Portaria, para darem quitação à rescisão funcional, bem como apresentação da declaração de bens e valores nos termos do inciso III, art. 5º do Decreto Municipal nº 38.072/2021.

PORTARIA Nº 073/2022-SGE

O Secretário Municipal de Gestão **ADAM AKIHIRO KUBO**, no uso das atribuições que lhe são conferidas pelo Decreto nº 21.310/2001,

Considerando o artigo 63, incisos IX e XIV da Lei Orgânica do Município,

SUSTA os efeitos da Portaria nº 101/2018-SGE, que reduziu a carga horária semanal de trabalho do servidor **Marcelo Matana** (código 18654).

PORTARIA Nº 074/2022-SGE

O Secretário Municipal de Gestão **ADAM AKIHIRO KUBO**, no uso das atribuições que lhe são conferidas pelo Decreto nº 21.310/2001,

Considerando o disposto no artigo 63, incisos IX e XIV da Lei Orgânica do Município e o que consta do memorando nº 14/2022-SGE01.06.02,

RESOLVE:

Suspender de suas funções por prazo indeterminado, face aposentadoria por invalidez junto ao I.N.S.S., com prejuízo de seus vencimentos, a contar de 10.12.2020, nos termos do artigo 475 da C.L.T. e artigo 46 da Lei Federal nº 8.213/1991, a servidora **Jessica Caroline Martins** (código 51281), **Agente Comunitário de Saúde** (5871-753).

PORTARIA Nº 075/2022-SGE

O Secretário Municipal de Gestão **ADAM AKIHIRO KUBO**, no uso das atribuições que lhe são conferidas pelo Decreto nº 21.310/2001,

Considerando o disposto no artigo 63, incisos IX e XIV da Lei Orgânica do Município e Decreto nº 25.472/2008,

REDUZ de 40 (quarenta) para 30 (trinta) horas semanais de trabalho, a carga horária da função de **Professor de Educação Física** (5907-18), lotada na SEL, com sua respectiva titular a servidora **Cristiane Ferreira** (código 12899).

PORTARIA Nº 076/2022-SGE

O Secretário Municipal de Gestão **ADAM AKIHIRO KUBO**, no uso das atribuições que lhe são conferidas pelo Decreto nº 21.310/2001,

Considerando o disposto no artigo 63, incisos IX e XIV da Lei Orgânica do Município, nos termos do artigo 102 da Lei Municipal nº 1.429/1968 e Portaria nº 289/2005-GP,

CONCEDE a pedido, a contar de 01.02.2022, excepcionalmente, 01 (um) ano de licença para tratamento de assuntos particulares com prejuízo de seus vencimentos, ao servidor **Osmar Jorge** (código 9665), **Auxiliar Operacional** (5961-1033), lotada na SM01.

PORTARIA Nº 077/2022-SGE

O Secretário Municipal de Gestão **ADAM AKIHIRO KUBO**, no uso das atribuições que lhe são conferidas pelo Decreto nº 21.310/2001,

Considerando o disposto no artigo 63, incisos IX e XIV da Lei Orgânica do Município, nos termos do artigo 102 da Lei Municipal nº 1.429/1968 e o que consta da Portaria nº 289/2005-GP,

PRORROGA a pedido, a contar de 01.03.2022, por 01 (um) ano, os efeitos da Portaria nº 045/2021-SGE, que concedeu licença para tratamento de assuntos particulares à servidora **Maria Goreti Miguel Santos** (código 13854).

PORTARIA Nº 078/2022-SGE

O Secretário Municipal de Gestão **ADAM AKIHIRO KUBO**, no uso das atribuições que lhe são conferidas pelo Decreto nº 21.310/2001,

Considerando o disposto no artigo 63, incisos IX e XIV da Lei Orgânica do Município e o que consta do Decreto nº 25.472/2008,

ESTENDE a contar de 18.02.2022, de 20 (vinte) para 30 (trinta) horas, a carga horária semanal de trabalho da função de **Médico Pediatra Ambulatorial** (6056-1039), lotada na SS, com sua respectiva titular a servidora **Telma de Moura Reis** (código 25354), sustentando-se a Portaria nº 478/2008-SAM.

PORTARIA Nº 079/2022-SGE

O Secretário Municipal de Gestão **ADAM AKIHIRO KUBO**, no uso das atribuições que lhe são conferidas pelo Decreto nº 21.310/2001,

Considerando o disposto no artigo 63, incisos IX e XIV da Lei Orgânica do Município, Considerando o inciso VI, artigo 14 da Lei Municipal nº 6.058/2005, alterada pela Lei Municipal nº 7.274/2014 e o que consta dos memorandos nº 36 e 37/2022-SESE10.02,

ESTENDE de 25 (vinte e cinco) para 30 (trinta) horas, a carga horária semanal de trabalho de **Professor de Educação Básica** (489), para Jornada Pedagógica Parcial, dos servidores relacionados abaixo,

Código	Nome	Sustar Portaria	A contar de:
33912	ELLEN VIVIAN GONCALVES DE SIQUEIRA	118/2017-SAM	08.02.2022
49361	DANECIALVES		01.02.2022

PORTARIA Nº 080/2022-SGE

O Secretário Municipal de Gestão **ADAM AKIHIRO KUBO**, no uso das atribuições que lhe são conferidas pelo Decreto nº 21.310/2001,

Considerando o disposto no artigo 63, incisos IX e XIV da Lei Orgânica do Município, Considerando o inciso VII, artigo 14 da Lei Municipal nº 6.058/2005, alterada pela Lei Municipal nº 7.274/2014 e o que consta do memorando nº 35/2022-SESE10.02,

ESTENDE a contar de 08.02.2022, de 25 (vinte e cinco) para 38 (trinta e oito) horas, a carga horária semanal de trabalho de **Professor de Educação Básica** (489), para Jornada Pedagógica Integral, da servidora **Jidiane dos Santos Souza Gomes** (código 66376), sustentando-se a Portaria nº 1.288/2018-GP.

PORTARIA Nº 081/2022-SGE

O Secretário Municipal de Gestão **ADAM AKIHIRO KUBO**, no uso das atribuições que lhe são conferidas pelo Decreto nº 21.310/2001,

Considerando o disposto no artigo 63, incisos IX e XIV da Lei Orgânica do Município,

APOSTILA a Portaria abaixo relacionada, conforme segue:

PORTARIA Nº	CÓDIGO SERVIDOR	CARGO
2.795/2021-GP	72555	MARCOS PIRES DA SILVA ASSESSOR DE GABINETE (620)

PORTARIA Nº 082/2022-SGE

O Secretário Municipal de Gestão **ADAM AKIHIRO KUBO**, no uso das atribuições que lhe são conferidas pelo Decreto nº 21.310/2001,

Considerando o disposto no artigo 63, incisos IX e XIV da Lei Orgânica do Município,

RELOTA os servidores abaixo relacionados, conforme segue:

CÓDIGO	SERVIDOR	LOTAÇÃO ATUAL	RELOTAR PARA
71749	PIETRO ALEXANDRE LAGE	ASSESSOR DE POLÍTICAS GOVERNAMENTAIS (623)	SJU (11)
72721	CAROLINA DA SILVA SANTOS	ASSESSOR DE GESTÃO (621)	SJUPGM (227)

PORTARIA Nº 083/2022-SGE

O Secretário Municipal de Gestão **ADAM AKIHIRO KUBO**, no uso das atribuições que lhe são conferidas pelo Decreto nº 21.310/2001,

Considerando o disposto no artigo 63, incisos IX e XIV da Lei Orgânica do Município, Considerando o disposto no artigo 20 da Lei Municipal nº 6.058/2005,

DETERMINA a contar de 01.03.2022, a evolução dos servidores abaixo, conforme segue:

Código	Nome	Enquadramento Atual	Novo Enquadramento
58386	ELOISA BARBOSA DE LIMA OLIVEIRA NUNES	TABELA II-A/GRAU A, REF.2	TABELA II-A/GRAU A, REF.6
34033	FABIANA LYRA MARQUES DE AQUINO	TABELA II-A/GRAU C, REF.8	TABELA II-A/GRAU C, REF.12
66064	MAYCON EVANDRO DE SOUZA CEZAR	TABELA II-A/GRAU A, REF.1	TABELA II-A/GRAU A, REF.5
60158	SIMONE APARECIDA SILVA ANGELO BASSOTTO	TABELA II-A/GRAU A, REF.11	TABELA II-A/GRAU A, REF.14
68471	FABIANA FAGUNDES DE MELO	TABELA II-A/GRAU A, REF.1	TABELA II-A/GRAU A, REF.5

PROFESSOR DE EDUCAÇÃO BÁSICA

Código	Nome	Enquadramento Atual	Novo Enquadramento
43571	ELIANE FRANCA DE CARVALHO	TABELA I-C/GRAU A, REF.1	TABELA I-C/GRAU A, REF.5
54644	SARA APARECIDA DA SILVA	TABELA I-C/GRAU A, REF.3	TABELA I-C/GRAU A, REF.7

PORTARIA Nº 084/2022-SGE

O Secretário Municipal de Gestão **ADAM AKIHIRO KUBO**, no uso das atribuições que lhe são conferidas pelo Decreto nº 21.310/2001,

Considerando o disposto no artigo 63, incisos IX e XIV da Lei Orgânica do Município, Considerando o disposto no artigo 22 da Lei Municipal nº 6.058/2005,

DETERMINA a contar de 01.03.2022, a evolução dos servidores abaixo, conforme segue:

SUPERVISOR ESCOLAR

Código	Nome	Enquadramento Atual	Novo Enquadramento
66155	FERNANDA MAYUMI GARCIA ZERBINATO	TABELA V/GRAU A, REF.1	TABELA V/GRAU A, REF.2

DIRETOR DE ESCOLA

Código	Nome	Enquadramento Atual	Novo Enquadramento
25751	LUCIANI MARIA FERNANDES	TABELA IV/GRAU F, REF.11	TABELA IV/GRAU F, REF.12
8567	MARCIA OLIVEIRA BUENO	TABELA IV/GRAU M, REF.11	TABELA IV/GRAU M, REF.12
13857	MIRIAM LEITE MORELLI	TABELA IV/GRAU J, REF.9	TABELA IV/GRAU J, REF.10

PROFESSOR DE EDUCAÇÃO BÁSICA

Código	Nome	Enquadramento Atual	Novo Enquadramento
58492	ADAIANY PESSOA DE OLIVEIRA	TABELA II-A/GRAU A, REF.6	TABELA II-A/GRAU A, REF.7
55961	ADELIA CRISTINA VEJA DAMASCENO	TABELA II-A/GRAU A, REF.6	TABELA II-A/GRAU A, REF.7
34140	ADRIANA COSTACURTA FOGACA	TABELA II-A/GRAU C, REF.10	TABELA II-A/GRAU C, REF.11
22125	ALESSANDRA MARIA DOS SANTOS CARVALHAL	TABELA II-A/GRAU G, REF.11	TABELA II-A/GRAU G, REF.12
33732	ALINE DE FATIMA ARRUDA VIESEL	TABELA II-A/GRAU C, REF.8	TABELA II-A/GRAU C, REF.9
50529	ANA CRISTINA MELO CAMPOS	TABELA II-A/GRAU A, REF.7	TABELA II-A/GRAU A, REF.8
38325	ANA LUCILIA DE OLIVEIRA	TABELA II-A/GRAU B, REF.10	TABELA II-A/GRAU B, REF.11
38912	ANA PAULA RODRIGUES DE FREITAS	TABELA II-A/GRAU B, REF.14	TABELA II-A/GRAU B, REF.15
55612	ANDREIA ALVES DA SILVA	TABELA II-A/GRAU A, REF.5	TABELA II-A/GRAU A, REF.6
29635	ANDREIA MARIA VIEIRA	TABELA II-A/GRAU E, REF.12	TABELA II-A/GRAU E, REF.13
36158	ANDRESSA CARLA DA SILVA REIS	TABELA II-A/GRAU C, REF.9	TABELA II-A/GRAU C, REF.10
38186	ANGELA FLORENCIO PEREIRA DOS SANTOS	TABELA II-A/GRAU B, REF.9	TABELA II-A/GRAU B, REF.10
52606	ATAIDE SOARES BATISTA	TABELA II-A/GRAU A, REF.5	TABELA II-A/GRAU A, REF.6
42957	BARBARA GOMES SANTANA DA SILVA	TABELA II-A/GRAU A, REF.6	TABELA II-A/GRAU A, REF.7
59888	CAMILA DE QUEIROZ DURAES	TABELA II-A/GRAU A, REF.5	TABELA II-A/GRAU A, REF.6
42365	CARLOS ALBERTO OLIVEIRA GOMES	TABELA II-A/GRAU B, REF.6	TABELA II-A/GRAU B, REF.7
60503	CASSIA APARECIDA LORIDONDO BERTOLOTTO	TABELA II-A/GRAU A, REF.6	TABELA II-A/GRAU A, REF.7
42331	CATIANE SOARES DA PAIXAO	TABELA II-A/GRAU B, REF.7	TABELA II-A/GRAU B, REF.8
42093	CINTHIA CARDOSO GABRICELI	TABELA II-A/GRAU B, REF.8	TABELA II-A/GRAU B, REF.9
38081	CLARICE RODRIGUES SOUZA ARAUJO	TABELA II-A/GRAU A, REF.12	TABELA II-A/GRAU A, REF.13
29522	CRISTIANE APARECIDA SPINA	TABELA II-A/GRAU D, REF.10	TABELA II-A/GRAU D, REF.11
65768	CRISTIANE DA SILVA PEDROSO	TABELA II-A/GRAU A, REF.5	TABELA II-A/GRAU A, REF.6
65675	CRISTINA DE SOUZA FONSECA	TABELA II-A/GRAU A, REF.5	TABELA II-A/GRAU A, REF.6
44829	DANIELA CAMPOS MALARA	TABELA II-A/GRAU A, REF.7	TABELA II-A/GRAU A, REF.8
36485	DANIELLI PAGLIUCA BORGES SILVA	TABELA II-A/GRAU C, REF.10	TABELA II-A/GRAU C, REF.11
65977	DAYANA COSME DA SILVA PAIVA	TABELA II-A/GRAU A, REF.5	TABELA II-A/GRAU A, REF.6
31459	DENISE ALVES CARVALHO TEIXEIRA	TABELA II-A/GRAU D, REF.10	TABELA II-A/GRAU D, REF.11
36376	EDNA OLIVEIRA ALVES DA SILVA	TABELA II-A/GRAU C, REF.6	TABELA II-A/GRAU C, REF.7
18798	EDNEUSA CREMA DE ANDRADE VALENCIANO	TABELA II-A/GRAU G, REF.11	TABELA II-A/GRAU G, REF.12
26333	ELAINE CRISTINA GARCIA FERREIRA	TABELA II-A/GRAU E, REF.13	TABELA II-A/GRAU E, REF.14
33932	ELAINE CRISTINA ROJO	TABELA II-A/GRAU D, REF.15	TABELA II-A/GRAU D, REF.16
54167	ELAINE DE FREITAS PEIXOTO	TABELA II-A/GRAU A, REF.6	TABELA II-A/GRAU A, REF.7
33883	ELIAS DA CONCEICAO GOMES JUNIOR	TABELA II-A/GRAU C, REF.10	TABELA II-A/GRAU C, REF.11
52099	ELIS REGINA MORAIS DA SILVA ERGANG	TABELA II-A/GRAU A, REF.5	TABELA II-A/GRAU A, REF.6
29269	ELISABETE CATARINA DE FREITAS MORATORI	TABELA II-A/GRAU E, REF.14	TABELA II-A/GRAU E, REF.15
58302	ELISABETE DO CARMO SOUZA SILVA	TABELA II-A/GRAU A, REF.6	TABELA II-A/GRAU A, REF.7
30919	ELISANGELA CABRAL DA SILVA	TABELA II-A/GRAU D, REF.11	TABELA II-A/GRAU D, REF.12
36923	ELIZETE DE ARAUJO NOVAES RIBEIRO	TABELA II-A/GRAU C, REF.13	TABELA II-A/GRAU C, REF.14
58386	ELOISA BARBOSA DE LIMA OLIVEIRA NUNES	TABELA II-A/GRAU A, REF.1	TABELA II-A/GRAU A, REF.2
39295	ERICA MARIA DOS SANTOS MORAES	TABELA II-A/GRAU B, REF.5	TABELA II-A/GRAU B, REF.6
42709	ERIKA DE OLIVEIRA SILVA	TABELA II-A/GRAU B, REF.7	TABELA II-A/GRAU B, REF.8
34174	FABIANA ALESSANDRA SOBREIRO SOUZA	TABELA II-A/GRAU D, REF.13	TABELA II-A/GRAU D, REF.14
50503	FABIANA BARBOSA CALVO	TABELA II-A/GRAU A, REF.6	TABELA II-A/GRAU A, REF.7
40179	FABIANA BARCELOS CONTRERA	TABELA II-A/GRAU B, REF.9	TABELA II-A/GRAU B, REF.10
50523	FABIANA FERREIRA DA SILVA	TABELA II-A/GRAU A, REF.6	TABELA II-A/GRAU A, REF.7
34033	FABIANA LYRA MARQUES DE AQUINO	TABELA II-A/GRAU C, REF.7	TABELA II-A/GRAU C, REF.8
38384	FABIANA RODRIGUES MAIA GONCALVES	TABELA II-A/GRAU B, REF.12	TABELA II-A/GRAU B, REF.13
52012	FABIANA SILVA FIGUEIRA	TABELA II-A/GRAU A, REF.6	TABELA II-A/GRAU A, REF.7
51476	FRANCISCO COSTA SOUZA	TABELA II-A/GRAU A, REF.6	TABELA II-A/GRAU A, REF.7
38696	GISELE BERTONI JOAQUIM	TABELA II-A/GRAU A, REF.8	TABELA II-A/GRAU A, REF.9
33812	GISELE ARAUJO DE LIMA BRAS	TABELA II-A/GRAU C, REF.12	TABELA II-A/GRAU C, REF.13
17427	HELENISE PERALTA LEMES DOS ANJOS	TABELA II-A/GRAU H, REF.12	TABELA II-A/GRAU H, REF.13
43298	HILDA DE SOUZA CORDEIRO	TABELA II-A/GRAU A, REF.8	TABELA II-A/GRAU A, REF.9
54940	IARA COSTA DOS SANTOS DE PAULA	TABELA II-A/GRAU A, REF.6	TABELA II-A/GRAU A, REF.7
65961	JANAINA CRISTINA DE PAULA MESQUITA	TABELA II-A/GRAU A, REF.5	TABELA II-A/GRAU A, REF.6
60347	JANE EYRE MANFREDI DE CARVALHO	TABELA II-A/GRAU A, REF.6	TABELA II-A/GRAU A, REF.7
45833	JANNINE GLADYS FERREIRA DE LIMA	TABELA II-A/GRAU A, REF.7	TABELA II-A/GRAU A, REF.8
43971	JACQUELINE DE OLIVEIRA PEIXOTO	TABELA II-A/GRAU A, REF.7	TABELA II-A/GRAU A, REF.8
65958	JESSICA SANCHES GALLERA	TABELA II-A/GRAU A, REF.5	TABELA II-A/GRAU A, REF.6
59242	JOAO PAULO PEREIRA DA SILVA	TABELA II-A/GRAU A, REF.5	TABELA II-A/GRAU A, REF.6
57644	JOCIMARA GOMES PARIZI MICCHETTI	TABELA II-A/GRAU A, REF.7	TABELA II-A/GRAU A, REF.8
38485	JULIANA AGUIAR VILAS BOAS DE MELO	TABELA II-A/GRAU B, REF.9	TABELA II-A/GRAU B, REF.10
54667	JULIANA NUNES HITZSCHKY	TABELA II-A/GRAU A, REF.5	TABELA II-A/GRAU A, REF.6
58234	JUSSARA RODRIGUES DA ROCHA	TABELA II-A/GRAU A, REF.7	TABELA II-A/GRAU A, REF.8
49624	KELLY DOS SANTOS AZEVEDO	TABELA II-A/GRAU A, REF.6	TABELA II-A/GRAU A, REF.7
58208	LAIS RAMOS BARRA	TABELA II-A/GRAU A, REF.7	TABELA II-A/GRAU A, REF.8
65676	LARISSA RODRIGUES CHAVES	TABELA II-A/GRAU A, REF.5	TABELA II-A/GRAU A, REF.6
54202	LUANA DO NASCIMENTO MONTEIRO	TABELA II-A/GRAU A, REF.7	TABELA II-A/GRAU A, REF.8
61127	LUIZ CLAUDIO CRISOSTOMO FERREIRA	TABELA II-A/GRAU A, REF.6	TABELA II-A/GRAU A, REF.7
31980	MARIA DE LOURDES MENEZES	TABELA II-A/GRAU D, REF.5	TABELA II-A/GRAU D, REF.6
58539	MARIA DIVANIA DE FREITAS SANTOS	TABELA II-A/GRAU A, REF.6	TABELA II-A/GRAU A, REF.7
31010	MARIA JOSE RONQUE CASTANHEIRO	TABELA II-A/GRAU D, REF.13	TABELA II-A/GRAU D, REF.14
65735	MARIA RITA DA SILVA ARAUJO	TABELA II-A/GRAU A, REF.5	TABELA II-A/GRAU A, REF.6
34125	MARICLEIDE MOREIRA DE ARRUDA	TABELA II-A/GRAU D, REF.15	TABELA II-A/GRAU D, REF.16
65772	MARIZA NEVES DE BRITO	TABELA II-A/GRAU A, REF.5	TABELA II-A/GRAU A, REF.6
59524	MAURICELIA COSTA HIGA	TABELA II-A/GRAU A, REF.7	TABELA II-A/GRAU A, REF.8
49866	MICHELE DANTAS FELGUEIRA	TABELA II-A/GRAU A, REF.8	TABELA II-A/GRAU A, REF.9
53502	NELMA SAMPAIO BARBOSA SILVA	TABELA II-A/GRAU A, REF.7	TABELA II-A/GRAU A, REF.8
65914	NELSON FRANCISCO DE JESUS FILHO	TABELA II-A/GRAU A, REF.5	TABELA II-A/GRAU A, REF.6
29706	NERY NICE OSMONDES TRAVASSOS	TABELA II-A/GRAU E, REF.9	TABELA II-A/GRAU E, REF.10
38903	NIVEA REGINA ANGELO	TABELA II-A/GRAU C, REF.11	TABELA II-A/GRAU C, REF.12
59548	NIVEA RIBAR SANTOS	TABELA II-A/GRAU A, REF.7	TABELA II-A/GRAU A, REF.8
53518	OLIVIA DIAS	TABELA II-A/GRAU A, REF.8	TABELA II-A/GRAU A, REF.9
60078	PEDRO ZANOTTI FILHO	TABELA II-A/GRAU A, REF.5	TABELA II-A/GRAU A, REF.6
36400	RAFAEL FREITAS DA SILVA	TABELA II-A/GRAU C, REF.7	TABELA II-A/GRAU C, REF.8
58379	ROSA MARIA GUERRA	TABELA II-A/GRAU A, REF.5	TABELA II-A/GRAU A, REF.6
58200	ROSANGELA SANTANA MARGOTTI	TABELA II	

54711	TALITA MARIA HONORIO DE ANDRADE	TABELA II-A/GRAU A, REF. 6	TABELA II-A/GRAU A, REF. 7
33008	TANIA BERNARDES RODRIGUES	TABELA II-A/GRAU D, REF. 9	TABELA II-A/GRAU D, REF. 10
39369	TANIA SEMINARIO	TABELA II-A/GRAU B, REF. 15	TABELA II-A/GRAU B, REF. 16
54108	TERESA MARIA GUELSSI	TABELA II-A/GRAU A, REF. 8	TABELA II-A/GRAU A, REF. 9
61159	THIAGO VINHA TEIXEIRA	TABELA II-A/GRAU A, REF. 5	TABELA II-A/GRAU A, REF. 6
57583	VANESSA BORGES VIANA CLAUDINO	TABELA II-A/GRAU A, REF. 7	TABELA II-A/GRAU A, REF. 8
35261	VANIA DOS REIS NOGUEIRA	TABELA II-A/GRAU C, REF. 11	TABELA II-A/GRAU C, REF. 12
58382	VANIA TREVISAN DIAS PONCE	TABELA II-A/GRAU A, REF. 5	TABELA II-A/GRAU A, REF. 6
66196	VANUSIA LAGES	TABELA II-A/GRAU A, REF. 5	TABELA II-A/GRAU A, REF. 6
53286	VERA REGINA LUCIO MIRIS	TABELA II-A/GRAU A, REF. 7	TABELA II-A/GRAU A, REF. 8
49065	WALERIE ZANGIROLAMO	TABELA II-A/GRAU A, REF. 5	TABELA II-A/GRAU A, REF. 6

PROFESSOR DE EDUCAÇÃO INFANTIL

Código	Nome	Enquadramento Atual	Novo Enquadramento
39732	ADRIANA ALVES DE ALMEIDA	TABELA I-C/GRAU B, REF. 7	TABELA I-C/GRAU B, REF. 8
52762	ALESSANDRA ANDREIA ZAMANA RIBEIRO DA CUNHA FABRI	TABELA I-C/GRAU A, REF. 7	TABELA I-C/GRAU A, REF. 8
68246	ALINE GABRIELE PRATES GOMES	TABELA I-C/GRAU A, REF. 5	TABELA I-C/GRAU A, REF. 6
42138	ANA PAULA TIYOMI MAEDA	TABELA I-C/GRAU B, REF. 8	TABELA I-C/GRAU B, REF. 9
47684	ANA SELMA DOS SANTOS SANTANA ARRUDA	TABELA I-C/GRAU A, REF. 6	TABELA I-C/GRAU A, REF. 7
35243	ANDREIA RODRIGUES MARTINS	TABELA I-C/GRAU C, REF. 9	TABELA I-C/GRAU C, REF. 10
56765	BRUNA MARIA DOS SANTOS	TABELA I-C/GRAU A, REF. 7	TABELA I-C/GRAU A, REF. 8
59948	CAROLINE CASSARO	TABELA I-C/GRAU A, REF. 7	TABELA I-C/GRAU A, REF. 8
45633	CELIA CASSIA BATISTA RIOS	TABELA I-C/GRAU A, REF. 7	TABELA I-C/GRAU A, REF. 8
50645	CINTHIA RODRIGUES DOS SANTOS SILVA	TABELA I-C/GRAU A, REF. 7	TABELA I-C/GRAU A, REF. 8
47599	CRIMELIA VERTUOSA DE SOUZA	TABELA I-C/GRAU A, REF. 8	TABELA I-C/GRAU A, REF. 9
59944	CRISTIANE TEIXEIRA MENDES DA SILVA	TABELA I-C/GRAU A, REF. 7	TABELA I-C/GRAU A, REF. 8
46405	DANIEL ALEXANDRE DA SILVA COUTINHO	TABELA I-C/GRAU A, REF. 6	TABELA I-C/GRAU A, REF. 7
59366	DANIELE SAI DOS SANTOS FERREIRA	TABELA I-C/GRAU A, REF. 7	TABELA I-C/GRAU A, REF. 8
51026	ELAINE DE SOUZA FREIRE	TABELA I-C/GRAU A, REF. 7	TABELA I-C/GRAU A, REF. 8
49066	ELAINE FERNANDEZ COSTA RODRIGUES	TABELA I-C/GRAU A, REF. 7	TABELA I-C/GRAU A, REF. 8
66171	ELIANA COSTA SILVA	TABELA I-C/GRAU A, REF. 5	TABELA I-C/GRAU A, REF. 6
33849	ERASMO JOSE DA SILVA	TABELA I-C/GRAU B, REF. 9	TABELA I-C/GRAU B, REF. 10
46505	FABIA CRISTINA APARECIDA DE ALMEIDA ROMERA	TABELA I-C/GRAU A, REF. 9	TABELA I-C/GRAU A, REF. 10
36737	FRANCISCA MOREIRA DOS SANTOS	TABELA I-C/GRAU C, REF. 11	TABELA I-C/GRAU C, REF. 12
50588	GABRIELA DE SOUZA ROCHA DOURADO	TABELA I-C/GRAU A, REF. 7	TABELA I-C/GRAU A, REF. 8
49163	GESSIANE ALVES DA COSTA LEVORATO	TABELA I-C/GRAU A, REF. 8	TABELA I-C/GRAU A, REF. 9
49047	GISLAINE APARECIDA OLIVEIRA	TABELA I-C/GRAU A, REF. 6	TABELA I-C/GRAU A, REF. 7
59615	HERIBEIA MARINI CARAM	TABELA I-C/GRAU A, REF. 7	TABELA I-C/GRAU A, REF. 8
34231	IVONETE IRACI DA SILVA	TABELA I-C/GRAU C, REF. 10	TABELA I-C/GRAU C, REF. 11
42016	JUCILEIDE RODRIGUES CAVALCANTE	TABELA I-C/GRAU B, REF. 6	TABELA I-C/GRAU B, REF. 7
58324	JULIA PICCOLO BATISTA	TABELA I-C/GRAU A, REF. 7	TABELA I-C/GRAU A, REF. 8
60035	JULIANA APARECIDA CORREIA LOPES	TABELA I-C/GRAU A, REF. 6	TABELA I-C/GRAU A, REF. 7
45932	KATIA REGINA FERREIRA DOS SANTOS	TABELA I-C/GRAU A, REF. 7	TABELA I-C/GRAU A, REF. 8
58318	LAISA CRISTINE SILVA DOS SANTOS	TABELA I-C/GRAU A, REF. 6	TABELA I-C/GRAU A, REF. 7
41973	LAURIE NE ALVES DOS SANTOS	TABELA I-C/GRAU B, REF. 8	TABELA I-C/GRAU B, REF. 9
59854	LIDIANE APARECIDA COLLI DE SOUZA	TABELA I-C/GRAU A, REF. 7	TABELA I-C/GRAU A, REF. 8
59696	LIAM HARUMI AOYAGUI GAZOLA	TABELA I-C/GRAU A, REF. 6	TABELA I-C/GRAU A, REF. 7
42619	LINDINALVA DE SOUZA FERREIRA	TABELA I-C/GRAU B, REF. 8	TABELA I-C/GRAU B, REF. 9
66164	MANOELA BARBOSA DOS SANTOS	TABELA I-C/GRAU A, REF. 5	TABELA I-C/GRAU A, REF. 6
49268	MARCIA ADRIANE LOPES MENDES SILVA	TABELA I-C/GRAU A, REF. 7	TABELA I-C/GRAU A, REF. 8
47555	MARCIA CRISTINA DA COSTA GOMES	TABELA I-C/GRAU A, REF. 9	TABELA I-C/GRAU A, REF. 10
42010	MARIA AUXILIADORA APOLOONIO DA SILVA	TABELA I-C/GRAU A, REF. 7	TABELA I-C/GRAU A, REF. 8
52068	MARIA CLECI FEITOSA NUNES	TABELA I-C/GRAU A, REF. 7	TABELA I-C/GRAU A, REF. 8
51679	MARIA EUNICE DE ALENCAR MIRASOL	TABELA I-C/GRAU A, REF. 6	TABELA I-C/GRAU A, REF. 7
53402	MARIA JOSE ARRUDA DA SILVA	TABELA I-C/GRAU A, REF. 8	TABELA I-C/GRAU A, REF. 9
34669	MARIA JOSE DA FONSECA VALE	TABELA I-C/GRAU C, REF. 12	TABELA I-C/GRAU C, REF. 13
49133	MARIA LUCIENE DA SILVA	TABELA I-C/GRAU A, REF. 9	TABELA I-C/GRAU A, REF. 10
58432	MARIA LUCIMARA DOS SANTOS ARAÇÃO	TABELA I-C/GRAU A, REF. 6	TABELA I-C/GRAU A, REF. 7
51832	MARINA MIRANDA DOS SANTOS	TABELA I-C/GRAU A, REF. 8	TABELA I-C/GRAU A, REF. 9
66211	MARINA SILVA DE MARIA	TABELA I-C/GRAU A, REF. 5	TABELA I-C/GRAU A, REF. 6
59954	MARISA PEREIRA DA SILVA	TABELA I-C/GRAU A, REF. 7	TABELA I-C/GRAU A, REF. 8
50161	MICHELLY MARIA ALVES CALADO	TABELA I-C/GRAU A, REF. 8	TABELA I-C/GRAU A, REF. 9
45240	MONICA GARCEZ MIRAMONTES FRAGA	TABELA I-C/GRAU A, REF. 7	TABELA I-C/GRAU A, REF. 8
59968	NATALIA ALVES RODRIGUES	TABELA I-C/GRAU B, REF. 6	TABELA I-C/GRAU B, REF. 7
58289	NOELI RIBEIRO RAMOS	TABELA I-C/GRAU A, REF. 7	TABELA I-C/GRAU A, REF. 8
66185	NOEMIA PILAR LANDEIRA GOMEZ CHAMELETE	TABELA I-C/GRAU A, REF. 5	TABELA I-C/GRAU A, REF. 6
58204	PATRICIA SALES DE BRITO	TABELA I-C/GRAU A, REF. 7	TABELA I-C/GRAU A, REF. 8
33487	PAULO CARLOS PEREIRA DOS SANTOS	TABELA I-C/GRAU C, REF. 10	TABELA I-C/GRAU C, REF. 11
51332	RICARDO VELUDO PEREIRA	TABELA I-C/GRAU A, REF. 7	TABELA I-C/GRAU A, REF. 8
53430	ROBERTA DOS SANTOS ALMEIDA NOBREGA	TABELA I-C/GRAU A, REF. 6	TABELA I-C/GRAU A, REF. 7
42022	ROGERIA JOAQUINA DOS SANTOS COSTA	TABELA I-C/GRAU A, REF. 7	TABELA I-C/GRAU A, REF. 8
51925	ROSA ANGELA NUNES	TABELA I-C/GRAU A, REF. 7	TABELA I-C/GRAU A, REF. 8
51716	ROSANGELA GARCIA DE OLIVEIRA	TABELA I-C/GRAU A, REF. 8	TABELA I-C/GRAU A, REF. 9
44694	ROSELICE MIRANDA DO NASCIMENTO	TABELA I-C/GRAU A, REF. 9	TABELA I-C/GRAU A, REF. 10
50200	ROSEMEIRE FRANCISCO DA SILVA	TABELA I-C/GRAU A, REF. 5	TABELA I-C/GRAU A, REF. 6
42014	SILENE MOREIRA DOS SANTOS	TABELA I-C/GRAU B, REF. 7	TABELA I-C/GRAU B, REF. 8
59972	SILVANA GONCALVES DOS SANTOS	TABELA I-C/GRAU A, REF. 7	TABELA I-C/GRAU A, REF. 8
41350	SONIA SOARES GIGANTE SAMPAIO	TABELA I-C/GRAU B, REF. 8	TABELA I-C/GRAU B, REF. 9
59978	SUELY FERREIRA DA SILVA REIS	TABELA I-C/GRAU A, REF. 7	TABELA I-C/GRAU A, REF. 8
48000	TATIANA GOMES DE ALMEIDA	TABELA I-C/GRAU A, REF. 6	TABELA I-C/GRAU A, REF. 7
56031	THAIS GONCALVES REZENDE DE LIMA PEREIRA	TABELA I-C/GRAU A, REF. 7	TABELA I-C/GRAU A, REF. 8
33798	VALERIA DE FATIMA VIEIRA VILLALBA	TABELA I-C/GRAU D, REF. 12	TABELA I-C/GRAU D, REF. 13
36792	VANDA APARECIDA DOS SANTOS	TABELA I-C/GRAU C, REF. 8	TABELA I-C/GRAU C, REF. 9
46545	VANESSA PINHEIRO MARTINS	TABELA I-C/GRAU A, REF. 7	TABELA I-C/GRAU A, REF. 8
41955	VERA LUCIA DA SILVA BARBOSA SAMPAIO	TABELA I-C/GRAU B, REF. 8	TABELA I-C/GRAU B, REF. 9
46389	VIVIANE GRACIANO DE MENEZES NASCIMENTO	TABELA I-C/GRAU A, REF. 6	TABELA I-C/GRAU A, REF. 7
52789	VIVIANE MARINS CORREIA FERNANDES	TABELA I-C/GRAU A, REF. 6	TABELA I-C/GRAU A, REF. 7
49075	WALKIRIA APARECIDA DA COSTA LERIAS	TABELA I-C/GRAU A, REF. 8	TABELA I-C/GRAU A, REF. 9
42312	ZENIA PATRICIA BARBOSA PINHEIRO	TABELA I-C/GRAU B, REF. 8	TABELA I-C/GRAU B, REF. 9

PORTARIA Nº 085/2022-SGE

O Secretário Municipal de Gestão **ADAM AKIHIRO KUBO**, no uso das atribuições que lhe são conferidas pelo Decreto nº 21.310/2001, Considerando o disposto no artigo 63, incisos IX e XIV da Lei Orgânica do Município, **RETIFICA** a Portaria nº 062/2022-SGE referente aos servidores abaixo relacionados para fazer constar a Portaria correta a ser sustada:

CÓDIGO.	NOME:	PORTARIA A SUSTAR:
68386	ADRIANA AGIANI HIPOLITO	074/2021-SGE
65875	ADRIANA ALVES DA SILVA	074/2021-SGE
49531	ADRIANA HOLLAS SANTOS REIS	089/2021-SGE
66862	ALICE SCAPINI SANTOS	074/2021-SGE
64370	ALINE DA SILVA OWSIANY	074/2021-SGE
65878	BETHANIA MARIA SILVEIRA	074/2021-SGE
53134	CARLA JEANNE DE CARVALHO ARAUJO	074/2021-SGE
44939	CASSIA AMORIM FONSECA DO NASCIMENTO	074/2021-SGE
16552	CLEIDE APARECIDA COSTA	063/2017-SGE
35327	DAYLSE RIBAS DAS NEVES GASPAR	089/2021-SGE
64930	DEBORA RODRIGUES LEAO FAVARO	074/2021-SGE
49588	DOUGLAS OLIVEIRA DE PAULA	074/2021-SGE
69574	EDILENE PEREIRA SILVA	074/2021-SGE
15554	EDNA ALVES	074/2021-SGE
65888	ELIANE ROCHA GALVAO DE TOLEDO	293/2021-SGE
60574	ERIKA CALEGARI DA SILVA	074/2021-SGE
65490	FERNANDA ROSANGELA MOURA DA GAMA	074/2021-SGE
65926	KELYS QUITAISKI	074/2021-SGE
65676	LARISSA RODRIGUES CHAVES	074/2021-SGE
65920	LUCIANA RAMIRO MOREIRA	074/2021-SGE
66245	LUCIANE TAVERNA	074/2021-SGE
68466	LUCINEIA VAZ DA SILVA	074/2021-SGE
60424	MARCUS PAULO MARTINS DA CRUZ	293/2021-SGE
29572	MARIA DE LOURDES DA SILVA	074/2021-SGE
65879	MARIA GABRIELLA DE SOUZA	074/2021-SGE
68481	MARIA IVONE DE OLIVEIRA FREITAS	074/2021-SGE
68347	MARIA VIVIANE NOGUEIRA DANTAS	074/2021-SGE
49627	MARIANA ALVES NUNES	074/2021-SGE
53414	MARILIA HORTA FRASCA ANSELONI	074/2021-SGE
51628	MARLENE DA SILVA	074/2021-SGE
65887	MARLY PEDROZO BUENO DE SANTANA	074/2021-SGE

49523	MILENE MARTINS MENDONÇA RODRIGUES	074/2021-SGE
65684	NATALIA DA SILVA LIRA	074/2021-SGE
59391	NATHALIA CRUVINEL MACOR DIOGENES	074/2021-SGE
49585	RENATA APARECIDA BARBOSA	074/2021-SGE
53205	RODRIGO LUIZ LOPES FRANCA PISTONI	082/2021-SGE
49742	SHEILA ALBUQUERQUE DE BRITO	074/2021-SGE
34410	SUELI DE CARVALHO DE OLIVEIRA	074/2021-SGE
65284	TAIRIS ALVES DE ARAUJO	074/2021-SGE
68395	VALDECIR CREZIO DE SOUZA	074/2021-SGE
66076	VALERIA FATIMA PANTANO	074/2021-SGE
68436	VALERIA OLIVEIRA COSTA	074/2021-SGE
65910	ZENILVIA DA SILVA SOUZA	074/2021-SGE

PORTARIA Nº 086/2022-SGE

O Secretário Municipal de Gestão **ADAM AKIHIRO KUBO**, no uso das atribuições que lhe são conferidas pelo Decreto nº 21.310/2001, Considerando o disposto no artigo 63, incisos IX e XIV da Lei Orgânica do Município, **RETIFICA** a Portaria nº 063/2022-SGE referente aos servidores abaixo relacionados para fazer constar a Portaria correta a ser sustada:

CÓDIGO.	NOME:	PORTARIA A SUSTAR:
68353	ADRIANA DE MOURA FOGACA	054/2021-SGE
51188	ADRIANA FERNANDES POLICARPIO RODRIGUES	087/2021-SGE
66859	ALAN PEREIRA CELANI	054/2021-SGE
69828	ANA LUIZA GONCALVES	054/2021-SGE
66460	ANDREIA DE QUEIROZ MARQUES	082/2021-SGE
55991	ANGELITA VICENTE DE LIMA	054/2021-SGE
36190	CAROLINE MARIA DE OLIVEIRA	054/2021-SGE
66259	DANIELE OLIVEIRA BARRETO	054/2021-SGE
48529	DEBORA HIGINO DE CARVALHO	213/2021-SGE
58418	DEISE ELAINE MARQUES ALVES	087/2021-SGE
58251	DENIS HARLEY DE BARROS	087/2021-SGE
34004	DIOGENES SEVERINO DOS SANTOS	054/2021-SGE
54685	EDNA OLINDA DE OLIVEIRA	087/2021-SGE
54167	ELAINE DE FREITAS PEIXOTO	087/2021-SGE
49740	ELBA CECILIA DE SOUZA FERNANDES	054/2021-SGE
68307	ELIANE CORDEIRO DA SILVA	054/2021-SGE
53667	ELLEN MORAES DE LIMA	054/2021-SGE
51722	FABIO ALVES MARTINS	054/2021-SGE
49711	FELIPE LOPES TERRAO	054/2021-SGE
42309	FRANCISCA FABIANA OLIVEIRA DA COSTA	087/2021-SGE
66864	GISLAINE DIAS DE SOUZA NOVAIS	054/2021-SGE
42733	GIULIANA ALVES CORDEIRO	054/2021-SGE
35473	IRIS SILVA SANTOS	087/2021-SGE
22301	IZILDINHA CARDOSO DA SILVA DE MORAES	054/2021-SGE
51354	JOSLAINE PEREIRA LIMA CAVALCANTE QUINTAL	054/2021-SGE
49720	JOYCE SANTOS OLIVEIRA SANTANA	054/2021-SGE
54667	JULIANA NUNES HITZSCHKY	127/2021-SGE
69616	KATIA APARECIDA DE SOUSA LIMA	054/2021-SGE
43764	KATYA CRISTINA VASCONCELOS FERREIRA	054/2021-SGE
53376	KELLY CRISTINA MATEUS DE ALMEIDA	087/2021-SGE
53789	NAIZA DOS SANTOS LIMA	054/2021-SGE
51321	NATALIA GODOI COSTA	054/2021-SGE
69703	REGIANE ROMAO DA SILVA	054/2021-SGE
66914	ROSANGELA APARECIDA DOS SANTOS TEIXEIRA	201/2021-SGE
40050	SERGIO ANDREJAUSKAS FERREIRA DA SILVA	054/2021-SGE
10039	SUZANA LOPES	054/2021-SGE
42294	VALQUIRIA DOS SANTOS LOPES	139/2021-SGE
43310	VIVIANE ALEIXO DA SILVA	087/2021-SGE

PORTARIA Nº 087/2022-SGE

O Secretário Municipal de Gestão **ADAM AKIHIRO KUBO**, no uso das atribuições que lhe são conferidas pelo Decreto nº 21.310/2001, Considerando o disposto no artigo 63, incisos IX e XIV da Lei Orgânica do Município, **RETIFICA** as Portarias abaixo relacionadas, conforme segue:

- 1-416/2022-GP, referente ao senhor Valdecir Pereira Ozorio, para fazer constar que deverá atuar na SAR.
- 2-267/2020-SGE, referente ao servidor Valtér Nicácio Saraiva, (código 24499), para fazer constar que seu enquadramento deu-se no cargo de Guarda Civil Municipal Nível I - Classe Especial, Grau A;
- 3-056/2022-SGE, referente à servidora Franciane da Cunha Sousa (código 66274), para fazer constar que fica sustada a Portaria nº 062/2020-SGE.
- 4-419/2022-GP, para fazer constar que o nome correto é Rodrigo Henrique Pereira.
- 5-2.864/2021-GP, referente ao senhor Alcebiades Monteiro Arruda, para fazer constar que a lotação correta é SGE (212).
- 6-2.810/2021-GP, referente ao senhor Francisco Antonio Motta, para fazer constar que a lotação correta é SGE (345).

PORTARIA Nº 004/2022-SGMSAI/DRA

O SECRETÁRIO DE GOVERNO MUNICIPAL, **EDMILSON SARLO**, no uso de suas atribuições legais próprias; Considerando a Lei Municipal nº 7.697, de 27 de fevereiro de 2019, o Decreto Municipal nº 35734, de 2 de abril de 2019; e Considerando o Convênio nº 006/2019, de cooperação mútua para cessão de servidores e o que consta no Ofício nº 235/2021-PRESIDÊNCIA;

RESOLVE:

1 - Prorrogar a contar de 01.01.2022 até 31.12.2022 os efeitos das Portarias abaixo relacionadas, no que diz respeito aos seguintes servidores, nos termos do Decreto Municipal nº 35734/2019, para continuar prestando serviços no Instituto de Previdência dos Funcionários Públicos Municipais de Guarulhos - IPREF:

PORTARIA	CÓDIGO	NOME
1678/2017-GP	11154	GRETCHEN BORGES DE CAMPOS BÓLICO FERREIRA
1197/2017-GP	20221	GLINAURA DA SILVA FERREIRA
1197/2017-GP	8491	ELIAZATE VIANA DE SOUSA
168/2019-SGMSAI/DRA	59195	VERONICA DE SOARES GERALDI
091/2018-SGM/DRA	5871	EURICO JOSE MELGES VILLALVA

2 - Esta Portaria entrará em vigor na data de sua publicação, revogadas as disposições em contrário, em especial a Portaria nº 174/2021-SGMSAI/DRA.



Gustavo Henric Costa, Prefeito da Cidade de Guarulhos, em atendimento à Instrução nº 02/2008 do Tribunal de Contas do Estado de São Paulo, informa abaixo a remuneração dos empregos que compõem o quadro de servidores do Magistério deste município no ano de 2021.

TABELA I - A**AGENTE DE DESENVOLVIMENTO INFANTIL****JORNADA DE 30 HORAS SEMANAIS**

REF	GRAU																		
	A	B	C	D	E	F	G	H	I	J	L	M	N	O	P	Q	R	S	T
1	2.255,68	2.300,81	2.345,92	2.391,03	2.436,13	2.481,24	2.526,36	2.571,47	2.616,60	2.661,76	2.706,83	2.751,94	2.797,05	2.842,17	2.887,30	2.932,38	2.977,51	3.022,62	3.045,15
2	2.323,36	2.369,82	2.416,31	2.462,75	2.509,21	2.555,71	2.602,15	2.648,63	2.695,10	2.741,57	2.788,03	2.834,49	2.881,00	2.927,44	2.973,90	3.020,37	3.066,80	3.113,31	3.136,51
3	2.391,03	2.438,84	2.486,67	2.534,50	2.582,33	2.630,13	2.677,96	2.725,76	2.773,57	2.821,43	2.869,24	2.917,07	2.964,87	3.012,68	3.060,49	3.108,33	3.156,14	3.203,97	3.227,86
4	2.458,69	2.507,86	2.557,03	2.606,22	2.655,41	2.704,59	2.753,75	2.802,92	2.852,09	2.901,26	2.950,45	2.999,59	3.048,78	3.097,97	3.147,14	3.196,32	3.245,46	3.294,65	3.319,26
5	2.526,36	2.576,91	2.627,42	2.677,96	2.728,46	2.779,00	2.829,54	2.880,08	2.930,58	2.981,11	3.031,67	3.082,16	3.132,70	3.183,23	3.233,75	3.284,26	3.334,83	3.385,31	3.410,60
6	2.594,04	2.645,91	2.697,80	2.749,69	2.801,56	2.853,44	2.905,31	2.957,21	3.009,11	3.060,98	3.112,88	3.164,72	3.216,63	3.268,47	3.320,37	3.372,22	3.424,11	3.475,99	3.501,95
7	2.661,76	2.714,96	2.768,19	2.821,43	2.874,67	2.927,89	2.981,11	3.034,33	3.087,57	3.140,82	3.194,07	3.247,30	3.300,52	3.353,78	3.406,99	3.460,25	3.513,45	3.566,69	3.593,31
8	2.729,40	2.783,98	2.838,52	2.893,14	2.947,74	3.002,35	3.056,88	3.111,49	3.166,07	3.220,67	3.275,24	3.329,83	3.384,42	3.439,02	3.493,61	3.548,19	3.602,75	3.657,35	3.684,66
9	2.797,05	2.853,02	2.908,95	2.964,87	3.020,83	3.076,74	3.132,70	3.188,63	3.244,57	3.300,52	3.356,47	3.412,42	3.468,32	3.524,31	3.580,22	3.636,15	3.692,13	3.748,08	3.775,99
10	2.864,72	2.922,04	2.979,29	3.036,58	3.093,91	3.151,18	3.208,50	3.265,78	3.323,08	3.380,38	3.437,65	3.494,97	3.552,27	3.609,56	3.666,84	3.724,12	3.781,44	3.838,71	3.867,39
11	2.932,38	2.991,03	3.049,66	3.108,33	3.166,97	3.225,62	3.284,26	3.342,94	3.401,59	3.460,25	3.518,90	3.577,51	3.636,15	3.694,80	3.753,47	3.812,14	3.870,76	3.929,39	3.958,73
12	3.000,07	3.060,06	3.120,06	3.180,08	3.240,08	3.300,08	3.360,04	3.420,06	3.480,08	3.540,09	3.600,06	3.660,07	3.720,08	3.780,08	3.840,12	3.900,08	3.960,08	4.020,09	4.050,08
13	3.067,74	3.129,10	3.190,47	3.251,80	3.313,16	3.374,49	3.435,85	3.497,22	3.558,57	3.619,92	3.681,28	3.742,65	3.803,98	3.865,33	3.926,71	3.988,06	4.049,40	4.110,75	4.141,45
14	3.135,41	3.198,11	3.260,83	3.323,54	3.386,23	3.448,90	3.511,66	3.574,35	3.637,07	3.699,78	3.762,48	3.825,19	3.887,91	3.950,62	4.013,32	4.076,02	4.138,74	4.201,43	4.232,79
15	3.203,07	3.267,14	3.331,20	3.395,27	3.459,34	3.523,39	3.587,41	3.651,51	3.715,56	3.779,64	3.843,69	3.907,76	3.971,78	4.035,90	4.099,94	4.164,02	4.228,05	4.292,14	4.324,14
16	3.270,74	3.336,14	3.401,58	3.466,98	3.532,41	3.597,81	3.663,24	3.728,67	3.794,08	3.859,50	3.924,88	3.990,31	4.055,71	4.121,13	4.186,54	4.251,96	4.317,37	4.382,81	4.415,51
17	3.338,42	3.405,18	3.471,96	3.538,72	3.605,49	3.672,25	3.739,03	3.805,78	3.872,57	3.939,30	4.006,08	4.072,87	4.139,65	4.206,42	4.273,16	4.339,93	4.406,71	4.473,50	4.506,85

TABELA I - B**AGENTE DE DESENVOLVIMENTO INFANTIL****JORNADA DE 35 HORAS SEMANAIS**

REF	GRAU																		
	A	B	C	D	E	F	G	H	I	J	L	M	N	O	P	Q	R	S	T
1	2.631,65	2.684,28	2.736,90	2.789,53	2.842,17	2.894,81	2.947,42	3.000,07	3.052,68	3.105,33	3.157,98	3.210,61	3.263,23	3.315,84	3.368,48	3.421,12	3.473,77	3.526,40	3.552,67
2	2.710,58	2.764,80	2.819,02	2.873,23	2.927,44	2.981,63	3.035,85	3.090,07	3.144,28	3.198,49	3.252,70	3.306,91	3.361,12	3.415,31	3.469,57	3.523,76	3.577,98	3.632,19	3.659,30
3	2.789,53	2.845,35	2.901,12	2.956,91	3.012,68	3.068,50	3.124,28	3.180,08	3.235,84	3.291,64	3.347,46	3.403,21	3.459,00	3.514,83	3.570,57	3.626,40	3.682,20	3.737,97	3.765,88
4	2.868,49	2.925,83	2.983,23	3.040,58	3.097,97	3.155,32	3.212,72	3.270,08	3.327,41	3.384,78	3.442,17	3.499,55	3.556,90	3.614,30	3.671,65	3.729,02	3.786,39	3.843,75	3.872,46
5	2.947,42	3.006,36	3.065,35	3.124,28	3.183,23	3.242,17	3.301,10	3.360,04	3.419,03	3.477,95	3.536,93	3.595,87	3.654,81	3.713,75	3.772,69	3.831,67	3.890,60	3.949,55	3.979,02
6	3.026,39	3.086,93	3.147,42	3.207,94	3.268,47	3.329,02	3.389,56	3.450,05	3.510,61	3.571,13	3.631,67	3.692,20	3.752,70	3.813,24	3.873,76	3.934,28	3.994,80	4.055,36	4.085,66
7	3.105,33	3.167,45	3.229,54	3.291,64	3.353,78	3.415,85	3.477,95	3.540,09	3.602,20	3.664,30	3.726,40	3.788,50	3.850,60	3.912,72	3.974,83	4.036,91	4.099,03	4.161,17	4.192,20
8	3.184,26	3.247,97	3.311,63	3.375,33	3.439,02	3.502,72	3.566,38	3.630,07	3.693,76	3.757,45	3.821,12	3.884,82	3.948,50	4.012,20	4.075,86	4.139,57	4.203,24	4.266,90	4.298,76
9	3.263,23	3.328,51	3.393,75	3.459,00	3.524,31	3.589,54	3.654,81	3.720,08	3.785,32	3.850,60	3.915,89	3.981,14	4.046,41	4.111,68	4.176,92	4.242,20	4.307,44	4.372,69	4.405,34
10	3.342,12	3.409,03	3.475,87	3.542,69	3.609,56	3.676,39	3.743,26	3.810,09	3.876,93	3.943,72	4.010,63	4.077,47	4.144,28	4.211,14	4.277,96	4.344,81	4.411,69	4.478,50	4.511,93
11	3.421,12	3.489,55	3.557,98	3.626,40	3.694,80	3.763,22	3.831,67	3.900,08	3.968,49	4.036,91	4.105,34	4.173,77	4.242,20	4.310,61	4.379,04	4.447,47	4.515,88	4.584,30	4.618,51
12	3.500,06	3.570,05	3.640,07	3.710,08	3.780,08	3.850,08	3.920,08	3.990,09	4.060,08	4.130,10	4.200,11	4.270,09	4.340,07	4.410,08	4.480,13	4.550,14	4.620,11	4.690,11	4.725,10
13	3.579,01	3.650,58	3.722,18	3.793,75	3.865,33	3.936,95	4.008,50	4.080,08	4.151,65	4.223,24	4.294,83	4.366,39	4.437,96	4.509,56	4.581,14	4.652,74	4.724,30	4.795,89	4.831,68
14	3.657,97	3.731,13	3.804,30	3.877,46	3.950,62	4.023,78	4.096,92	4.170,10	4.243,24	4.316,42	4.389,58	4.462,73	4.535,87	4.609,05	4.682,18	4.755,39	4.828,54	4.901,70	4.938,25
15	3.736,95	3.811,66	3.886,39	3.961,12	4.035,90	4.110,61	4.185,36	4.260,09	4.334,82	4.409,55	4.484,30	4.559,07	4.633,76	4.708,52	4.783,28	4.857,97	4.932,73	5.007,49	5.044,86
16	3.815,85	3.892,18	3.968,49	4.044,83	4.121,13	4.197,44	4.273,79	4.350,07	4.426,43	4.502,72	4.579,02	4.655,36	4.731,65	4.808,02	4.884,33	4.960,61	5.036,93	5.113,24	5.151,45
17	3.894,83	3.972,71	4.050,60	4.128,53	4.206,42	4.284,30	4.362,17	4.440,07	4.517,99	4.595,89	4.673,79	4.751,67	4.829,55	4.907,48	4.985,37	5.063,27	5.141,18	5.219,06	5.258,01

TABELA I - C**PROFESSOR DE EDUCAÇÃO INFANTIL****JORNADA DE 30 HORAS SEMANAIS (150H)**

REF	GRAU																		
	A	B	C	D	E	F	G	H	I	J	L	M	N	O	P	Q	R	S	T
1	3.031,67	3.092,30	3.152,92	3.213,56	3.274,21	3.334,85	3.395,47	3.456,09	3.516,74	3.577,35	3.637,98	3.698,62	3.759,26	3.819,88	3.880,52	3.941,15	4.001,78	4.062,42	4.092,71
2	3.122,62	3.185,06	3.247,52	3.309,95	3.372,43	3.434,88	3.497,34	3.559,78	3.622,22	3.684,67	3.747,14	3.809,58	3.872,04	3.934,46	3.996,94	4.059,42	4.121,84	4.184,30	4.215,53
3	3.213,56	3.277,87	3.342,09	3.406,39	3.470,63	3.534,93	3.599,19	3.663,46	3.727,73	3.792,00	3.856,29	3.920,56	3.984,81	4.049,10	4.113,37	4.177,64	4.241,90	4.306,17	4.338,30
4	3.304,53	3.370,59	3.436,70	3.502,77	3.568,89	3.634,98	3.701,04	3.767,15	3.833,23	3.899,31	3.965,42	4.031,50	4.097,60	4.163,69	4.229,77	4.295,86	4.361,96	4.428,06	4.461,11
5	3.395,47	3.463,38	3.531,29	3.599,19	3.667,09	3.735,01	3.802,89	3.870,81	3.938,72	4.006,66	4.074,56	4.142,47	4.210,38	4.278,30	4.346,19	4.414,12	4.482,01	4.549,92	4.583,87
6	3.486,42	3.556,14	3.625,87	3.695,60	3.765,31	3.835,04	3.904,77	3.974,52	4.044,24	4.113,98	4.183,71	4.253,42	4.323,15	4.392,87	4.462,61	4.532,34	4.602,07	4.671,79	4.706,64
7	3.577,35	3.648,92	3.720,47	3.792,01	3.863,56	3.935,09	4.006,66	4.078,19	4.149,72	4.221,29	4.292,82	4.364,39	4.435,92	4.507,47	4.579,02	4.650,56	4.722,12	4.793,66	4.829,45
8	3.668,31	3.741,67	3.815,05	3.888,42	3.961,78	4.035,15	4.108,51	4.181,87	4.255,25	4.328,62	4.401,99	4.475,33	4.548,72	4.622,05	4.695,45	4.768,81	4.842,18	4.915,52	4.952,23
9	3.759,27	3.834,45	3.909,64	3.984,81	4.060,00	4.135,20	4.210,38	4.285,59	4.360,74	4.435,92	4.511,13	4.586,30	4.661,48	4.736,69	4.811,87	4.887,04	4.962,24	5.037,40	5.075,02
10	3.850,20	3.927,21	4.004,23	4.081,21	4.158,22	4.235,2													

2	2.602,15	2.654,22	2.706,24	2.758,30	2.810,34	2.862,39	2.914,41	2.966,46	3.018,49	3.070,55	3.122,61	3.174,63	3.226,69	3.278,71	3.330,77	3.382,79	3.434,87	3.486,89	3.512,89
3	2.677,96	2.731,53	2.785,05	2.838,64	2.892,19	2.945,76	2.999,29	3.052,88	3.106,42	3.159,97	3.213,54	3.267,10	3.320,66	3.374,22	3.427,77	3.481,33	3.534,90	3.588,46	3.615,24
4	2.753,75	2.808,81	2.863,89	2.918,96	2.974,07	3.029,14	3.084,20	3.139,30	3.194,34	3.249,42	3.304,49	3.359,56	3.414,68	3.469,73	3.524,81	3.579,88	3.634,96	3.690,01	3.717,56
5	2.829,54	2.886,15	2.942,71	2.999,29	3.055,89	3.112,48	3.169,08	3.225,64	3.282,28	3.338,85	3.395,45	3.452,03	3.508,62	3.565,21	3.621,80	3.678,38	3.735,00	3.791,56	3.819,86
6	2.905,31	2.963,44	3.021,51	3.079,63	3.137,74	3.195,86	3.253,98	3.312,06	3.370,19	3.428,26	3.486,39	3.544,48	3.602,61	3.660,71	3.718,81	3.776,91	3.835,01	3.893,13	3.922,21
7	2.981,11	3.040,74	3.100,37	3.159,97	3.219,59	3.279,22	3.338,85	3.398,47	3.458,10	3.517,70	3.577,34	3.636,97	3.696,59	3.756,18	3.815,82	3.875,48	3.935,08	3.994,71	4.024,53
8	3.056,88	3.118,04	3.179,17	3.240,30	3.301,44	3.362,60	3.423,74	3.484,86	3.545,98	3.607,14	3.668,29	3.729,43	3.790,56	3.851,68	3.912,82	3.974,00	4.035,14	4.096,28	4.126,81
9	3.132,70	3.195,35	3.258,00	3.320,66	3.383,29	3.445,97	3.508,62	3.571,28	3.633,94	3.696,59	3.759,25	3.821,86	3.884,53	3.947,22	4.009,83	4.072,51	4.135,20	4.197,84	4.229,12
10	3.208,50	3.272,65	3.336,83	3.400,98	3.465,17	3.529,31	3.593,50	3.657,70	3.721,82	3.786,01	3.850,18	3.914,39	3.978,49	4.042,69	4.106,89	4.171,01	4.235,19	4.299,35	4.331,44
11	3.284,26	3.349,97	3.415,64	3.481,33	3.547,03	3.612,72	3.678,38	3.744,07	3.809,76	3.875,48	3.941,13	4.006,84	4.072,51	4.138,18	4.203,88	4.269,58	4.335,24	4.400,92	4.433,76
12	3.360,04	3.427,25	3.494,48	3.561,66	3.628,88	3.696,08	3.763,26	3.830,47	3.897,69	3.964,88	4.032,08	4.099,28	4.166,48	4.233,68	4.300,88	4.368,08	4.435,30	4.502,51	4.536,08
13	3.435,85	3.504,59	3.573,29	3.642,00	3.710,70	3.779,45	3.848,16	3.916,89	3.985,62	4.054,29	4.123,03	4.191,76	4.260,47	4.329,18	4.397,92	4.466,59	4.535,30	4.604,06	4.638,42
14	3.511,66	3.581,90	3.652,12	3.722,33	3.792,58	3.862,79	3.933,04	4.003,26	4.073,53	4.143,76	4.213,97	4.284,20	4.354,43	4.424,66	4.494,90	4.565,17	4.635,36	4.705,61	4.740,73
15	3.587,41	3.659,20	3.730,94	3.802,69	3.874,44	3.946,18	4.017,93	4.089,68	4.161,44	4.233,18	4.304,92	4.376,69	4.448,44	4.520,19	4.591,91	4.663,67	4.735,41	4.807,15	4.843,06
16	3.663,24	3.736,52	3.809,76	3.883,00	3.956,28	4.029,58	4.102,83	4.176,10	4.249,35	4.322,59	4.395,87	4.469,16	4.542,40	4.615,68	4.688,96	4.762,22	4.835,45	4.908,72	4.945,36
17	3.739,03	3.813,81	3.888,58	3.963,37	4.038,15	4.112,89	4.187,72	4.262,47	4.337,26	4.412,07	4.486,84	4.561,61	4.636,40	4.711,19	4.785,93	4.860,72	4.935,51	5.010,30	5.047,70

TABELA II - B
PROFESSOR DE EDUCAÇÃO BÁSICA
PROFESSOR DE EDUCAÇÃO ESPECIAL
JORNADA DE 30 HORAS SEMANAIS

REF	GRAU	A	B	C	D	E	F	G	H	I	J	L	M	N	O	P	Q	R	S	T
1	3.031,67	3.092,30	3.152,92	3.213,56	3.274,21	3.334,85	3.395,47	3.456,09	3.516,74	3.577,35	3.637,99	3.698,62	3.759,27	3.819,88	3.880,52	3.941,15	4.001,78	4.062,42	4.092,71	
2	3.122,62	3.185,06	3.247,52	3.309,95	3.372,43	3.434,88	3.497,34	3.559,78	3.622,22	3.684,67	3.747,14	3.809,58	3.872,04	3.934,46	3.996,94	4.059,42	4.121,84	4.184,30	4.215,53	
3	3.213,56	3.277,87	3.342,09	3.406,39	3.470,63	3.534,93	3.599,19	3.663,46	3.727,73	3.792,00	3.856,29	3.920,56	3.984,81	4.049,10	4.113,37	4.177,64	4.241,90	4.306,17	4.338,30	
4	3.304,53	3.370,59	3.436,70	3.502,77	3.568,89	3.634,98	3.701,04	3.767,15	3.833,23	3.899,31	3.965,42	4.031,50	4.097,60	4.163,69	4.229,77	4.295,89	4.361,95	4.428,06	4.461,11	
5	3.395,47	3.463,38	3.531,29	3.599,19	3.667,09	3.735,01	3.802,89	3.870,81	3.938,72	4.006,66	4.074,56	4.142,47	4.210,38	4.278,30	4.346,19	4.414,12	4.482,01	4.549,92	4.583,87	
6	3.486,42	3.556,14	3.625,87	3.695,60	3.765,31	3.835,04	3.904,77	3.974,52	4.044,24	4.113,98	4.183,71	4.253,42	4.323,15	4.392,87	4.462,61	4.532,34	4.602,07	4.671,79	4.706,64	
7	3.577,35	3.648,92	3.720,47	3.792,00	3.863,56	3.935,09	4.006,66	4.078,19	4.149,72	4.221,29	4.292,82	4.364,39	4.435,92	4.507,47	4.579,02	4.650,56	4.722,12	4.793,66	4.829,45	
8	3.668,31	3.741,67	3.815,05	3.888,42	3.961,77	4.035,15	4.108,51	4.181,87	4.255,25	4.328,62	4.401,99	4.475,33	4.548,72	4.622,05	4.695,45	4.768,81	4.842,18	4.915,52	4.952,23	
9	3.759,27	3.834,45	3.909,64	3.984,81	4.060,00	4.135,20	4.210,38	4.285,59	4.360,74	4.435,92	4.511,13	4.586,30	4.661,48	4.736,69	4.811,87	4.887,04	4.962,24	5.037,40	5.075,02	
10	3.850,20	3.927,21	4.004,23	4.081,21	4.158,22	4.235,22	4.312,25	4.389,25	4.466,25	4.543,25	4.620,26	4.697,26	4.774,27	4.851,27	4.928,29	5.005,28	5.082,28	5.159,29	5.197,78	
11	3.941,15	4.020,00	4.098,80	4.177,64	4.256,45	4.335,27	4.414,12	4.492,93	4.571,75	4.650,56	4.729,40	4.808,23	4.887,04	4.965,87	5.044,69	5.123,50	5.202,31	5.281,18	5.320,58	
12	4.032,10	4.112,75	4.193,39	4.274,05	4.354,67	4.435,32	4.515,95	4.596,61	4.677,27	4.757,91	4.838,56	4.919,18	4.999,83	5.080,45	5.161,11	5.241,74	5.322,40	5.403,02	5.443,34	
13	4.123,05	4.205,51	4.287,98	4.370,45	4.452,90	4.535,36	4.617,81	4.700,29	4.782,75	4.865,22	4.947,66	5.030,16	5.112,59	5.195,06	5.277,52	5.359,99	5.442,45	5.524,90	5.566,12	
14	4.214,00	4.298,29	4.382,60	4.466,85	4.551,12	4.635,43	4.719,68	4.803,98	4.888,27	4.972,53	5.056,82	5.141,09	5.225,37	5.309,65	5.393,94	5.478,22	5.562,48	5.646,77	5.688,92	
15	4.304,95	4.391,08	4.477,15	4.563,26	4.649,37	4.735,44	4.821,54	4.907,65	4.993,75	5.079,86	5.165,95	5.252,04	5.338,14	5.424,26	5.510,34	5.596,46	5.682,56	5.768,65	5.811,70	
16	4.395,92	4.483,84	4.571,75	4.659,66	4.747,59	4.835,50	4.923,42	5.011,33	5.099,25	5.187,16	5.275,10	5.363,01	5.450,94	5.538,83	5.626,77	5.714,67	5.802,60	5.890,50	5.934,47	
17	4.486,86	4.576,57	4.666,33	4.756,07	4.845,80	4.935,55	5.025,29	5.115,02	5.204,76	5.294,48	5.384,23	5.473,98	5.563,71	5.653,43	5.743,19	5.832,91	5.922,65	6.012,39	6.057,25	

TABELA II - C
PROFESSOR DE EDUCAÇÃO BÁSICA
PROFESSOR DE EDUCAÇÃO ESPECIAL
JORNADA DE 30 HORAS SEMANAIS (150H)

REF	GRAU	A	B	C	D	E	F	G	H	I	J	L	M	N	O	P	Q	R	S	T
1	3.031,67	3.092,30	3.152,92	3.213,56	3.274,21	3.334,85	3.395,47	3.456,09	3.516,74	3.577,35	3.637,99	3.698,62	3.759,27	3.819,88	3.880,52	3.941,15	4.001,78	4.062,42	4.092,71	
2	3.122,62	3.185,06	3.247,52	3.309,95	3.372,43	3.434,88	3.497,34	3.559,78	3.622,22	3.684,67	3.747,14	3.809,58	3.872,04	3.934,46	3.996,94	4.059,42	4.121,84	4.184,30	4.215,53	
3	3.213,56	3.277,87	3.342,09	3.406,39	3.470,63	3.534,93	3.599,19	3.663,46	3.727,73	3.792,00	3.856,29	3.920,56	3.984,81	4.049,10	4.113,37	4.177,64	4.241,90	4.306,17	4.338,30	
4	3.304,53	3.370,59	3.436,70	3.502,77	3.568,89	3.634,98	3.701,04	3.767,15	3.833,23	3.899,31	3.965,42	4.031,50	4.097,60	4.163,69	4.229,77	4.295,89	4.361,95	4.428,06	4.461,11	
5	3.395,47	3.463,38	3.531,29	3.599,19	3.667,09	3.735,01	3.802,89	3.870,81	3.938,72	4.006,66	4.074,56	4.142,47	4.210,38	4.278,30	4.346,19	4.414,12	4.482,01	4.549,92	4.583,87	
6	3.486,42	3.556,14	3.625,87	3.695,60	3.765,31	3.835,04	3.904,77	3.974,52	4.044,24	4.113,98	4.183,71	4.253,42	4.323,15	4.392,87	4.462,61	4.532,34	4.602,07	4.671,79	4.706,64	
7	3.577,35	3.648,92	3.720,47	3.792,00	3.863,56	3.935,09	4.006,66	4.078,19	4.149,72	4.221,29	4.292,82	4.364,39	4.435,92	4.507,47	4.579,02	4.650,56	4.722,12	4.793,66	4.829,45	
8	3.668,31	3.741,67	3.815,05	3.888,42	3.961,77	4.035,15	4.108,51	4.181,87	4.255,25	4.328,62	4.401,99	4.475,33	4.548,72	4.622,05	4.695,45	4.768,81	4.842,18	4.915,52	4.952,23	
9	3.759,27	3.834,45	3.909,64	3.984,81	4.060,00	4.135,20	4.210,38	4.285,59	4.360,74	4.435,92	4.511,13	4.586,30	4.661,48	4.736,69	4.811,87	4.887,04	4.962,24	5.037,40	5.075,02	
10	3.850,20	3.927,21	4.004,23	4.081,21	4.158,22	4.235,22	4.312,25	4.389,25	4.466,25	4.543,25	4.620,26	4.697,26	4.774,27	4.851,27	4.928,29	5.005,28	5.082,28	5.159,29	5.197,78	
11	3.941,15	4.020,00	4.098,80	4.177,64	4.256,45	4.335,27	4.414,12	4.492,93	4.571,75	4.650,56	4.729,40	4.808,23	4.887,04	4.965,87	5.044,69	5.123,50	5.202,31	5.281,18	5.320,58	
12	4.032,10	4.112,75	4.193,39	4.274,05	4.354,67	4.435,32	4.515,95	4.596,61	4.677,27	4.757,91	4.838,56	4.919,18	4.999,83	5.080,45	5.161,11	5.241,74	5.322,40	5.403,02	5.443,34	
13	4.123,05	4.205,51	4.287,98	4.370,45	4.452,90	4.535,36														

4	4.406,00	4.494,10	4.582,24	4.670,33	4.758,48	4.846,57	4.934,69	5.022,84	5.110,93	5.199,07	5.287,20	5.375,31	5.463,43	5.551,53	5.639,65	5.727,79	5.815,89	5.904,04	5.948,09
5	4.527,23	4.617,79	4.708,36	4.798,87	4.889,44	4.979,99	5.070,52	5.161,09	5.251,63	5.342,15	5.432,73	5.523,21	5.613,78	5.704,35	5.794,86	5.885,44	5.975,96	6.066,51	6.111,78
6	4.648,52	4.741,50	4.834,47	4.927,41	5.020,42	5.113,35	5.206,32	5.299,28	5.392,30	5.485,25	5.578,22	5.671,18	5.764,14	5.857,12	5.950,08	6.043,08	6.136,08	6.229,02	6.275,49
7	4.769,78	4.865,20	4.960,57	5.055,96	5.151,36	5.246,75	5.342,15	5.437,55	5.532,93	5.628,34	5.723,75	5.819,15	5.914,54	6.009,96	6.105,35	6.200,70	6.296,10	6.391,51	6.439,19
8	4.891,02	4.988,85	5.086,67	5.184,51	5.282,31	5.380,16	5.477,98	5.575,78	5.673,60	5.771,43	5.869,28	5.967,08	6.064,89	6.162,73	6.260,54	6.358,36	6.456,18	6.553,99	6.602,92
9	5.012,33	5.112,56	5.212,80	5.313,06	5.413,31	5.513,56	5.613,78	5.714,05	5.814,28	5.914,54	6.014,77	6.115,02	6.215,26	6.315,52	6.415,79	6.515,98	6.616,28	6.716,49	6.766,63
10	5.133,57	5.236,26	5.338,92	5.441,61	5.544,28	5.646,93	5.749,62	5.852,30	5.954,95	6.057,65	6.160,30	6.262,96	6.365,63	6.468,31	6.570,99	6.673,64	6.776,32	6.878,99	6.930,34
11	5.254,86	5.359,95	5.465,04	5.570,13	5.675,23	5.780,34	5.885,44	5.990,55	6.095,63	6.200,70	6.305,81	6.410,90	6.515,98	6.621,10	6.726,18	6.831,29	6.936,39	7.041,49	7.146,57
12	5.376,11	5.483,65	5.591,17	5.698,67	5.806,20	5.913,74	6.021,26	6.128,75	6.236,30	6.343,83	6.451,34	6.558,87	6.666,40	6.773,91	6.881,43	6.988,98	7.096,46	7.204,01	7.257,76
13	5.497,38	5.607,31	5.717,28	5.827,22	5.937,18	6.047,12	6.157,05	6.267,03	6.376,95	6.486,89	6.596,86	6.706,81	6.816,72	6.926,68	7.036,65	7.146,57	7.256,53	7.366,48	7.421,47
14	5.618,61	5.731,01	5.843,40	5.955,76	6.068,14	6.180,49	6.292,91	6.405,26	6.517,62	6.629,99	6.742,38	6.854,75	6.967,14	7.079,49	7.191,83	7.304,22	7.416,62	7.528,98	7.585,18
15	5.739,90	5.854,72	5.969,50	6.084,30	6.199,12	6.313,89	6.428,72	6.543,50	6.658,30	6.773,08	6.887,91	7.002,69	7.117,51	7.232,28	7.347,08	7.461,90	7.576,68	7.691,48	7.748,88
16	5.861,18	5.978,40	6.095,63	6.212,82	6.330,07	6.447,27	6.564,51	6.681,75	6.798,94	6.916,17	7.033,38	7.150,64	7.267,83	7.385,07	7.502,29	7.619,51	7.736,74	7.853,98	7.912,57
17	5.982,44	6.102,09	6.221,73	6.341,39	6.461,04	6.580,71	6.700,33	6.819,98	6.939,62	7.059,29	7.178,91	7.298,57	7.418,24	7.537,90	7.657,51	7.777,17	7.896,81	8.016,46	8.076,30

TABELA III - C

VICE-DIRETOR

PROFESSOR COORDENADOR PEDAGÓGICO
COORDENADOR DE PROGRAMAS EDUCACIONAIS

JORNADA DE 30 HORAS SEMANAIS

REF GRAU

REF	A	B	C	D	E	F	G	H	I	J	L	M	N	O	P	Q	R	S	T
1	3.031,67	3.092,30	3.152,92	3.213,56	3.274,21	3.334,85	3.395,47	3.456,09	3.516,74	3.577,35	3.637,99	3.698,62	3.759,27	3.819,88	3.880,52	3.941,15	4.001,78	4.062,42	4.092,71
2	3.122,62	3.185,06	3.247,52	3.309,95	3.372,43	3.434,88	3.497,34	3.559,78	3.622,22	3.684,67	3.747,14	3.809,58	3.872,04	3.934,46	3.996,94	4.059,42	4.121,84	4.184,30	4.215,53
3	3.213,56	3.277,87	3.342,09	3.406,39	3.470,63	3.534,93	3.599,19	3.663,46	3.727,73	3.792,00	3.856,29	3.920,56	3.984,81	4.049,10	4.113,37	4.177,64	4.241,90	4.306,17	4.338,30
4	3.304,53	3.370,59	3.436,70	3.502,77	3.568,89	3.634,98	3.701,04	3.767,15	3.833,23	3.899,31	3.965,42	4.031,50	4.097,60	4.163,69	4.229,77	4.295,89	4.361,95	4.428,06	4.461,11
5	3.395,47	3.463,38	3.531,29	3.599,19	3.667,09	3.735,01	3.802,89	3.870,81	3.938,72	4.006,66	4.074,56	4.142,47	4.210,38	4.278,30	4.346,19	4.414,12	4.482,01	4.549,92	4.583,87
6	3.486,42	3.556,14	3.625,87	3.695,60	3.765,31	3.835,04	3.904,77	3.974,52	4.044,24	4.113,98	4.183,71	4.253,42	4.323,15	4.392,87	4.462,61	4.532,34	4.602,07	4.671,79	4.706,64
7	3.577,35	3.648,92	3.720,47	3.792,00	3.863,56	3.935,09	4.006,66	4.078,19	4.149,72	4.221,29	4.292,82	4.364,39	4.435,92	4.507,47	4.579,02	4.650,56	4.722,12	4.793,66	4.829,45
8	3.668,31	3.741,67	3.815,05	3.888,42	3.961,77	4.035,15	4.108,51	4.181,87	4.255,25	4.328,62	4.401,99	4.475,33	4.548,72	4.622,05	4.695,45	4.768,81	4.842,18	4.915,52	4.952,23
9	3.759,27	3.834,45	3.909,64	3.984,81	4.060,00	4.135,20	4.210,38	4.285,59	4.360,74	4.435,92	4.511,13	4.586,30	4.661,48	4.736,69	4.811,87	4.887,04	4.962,24	5.037,40	5.075,02
10	3.850,20	3.927,21	4.004,23	4.081,21	4.158,22	4.235,22	4.312,25	4.389,25	4.466,25	4.543,25	4.620,26	4.697,26	4.774,27	4.851,27	4.928,29	5.005,28	5.082,28	5.159,29	5.197,78
11	3.941,15	4.020,00	4.098,80	4.177,64	4.256,45	4.335,27	4.414,12	4.492,93	4.571,75	4.650,56	4.729,40	4.808,23	4.887,04	4.965,87	5.044,69	5.123,50	5.202,31	5.281,18	5.320,58
12	4.032,10	4.112,75	4.193,39	4.274,05	4.354,67	4.435,32	4.515,95	4.596,61	4.677,27	4.757,91	4.838,56	4.919,18	4.999,83	5.080,45	5.161,11	5.241,74	5.322,40	5.403,02	5.443,34
13	4.123,05	4.205,51	4.287,98	4.370,45	4.452,90	4.535,36	4.617,81	4.700,29	4.782,75	4.865,22	4.947,66	5.030,16	5.112,59	5.195,06	5.277,52	5.359,99	5.442,45	5.524,90	5.566,12
14	4.214,00	4.298,29	4.382,60	4.466,85	4.551,12	4.635,43	4.719,68	4.803,98	4.888,27	4.972,53	5.056,82	5.141,09	5.225,37	5.309,65	5.393,94	5.478,22	5.562,48	5.646,77	5.688,92
15	4.304,95	4.391,08	4.477,15	4.563,26	4.649,37	4.735,44	4.821,54	4.907,65	4.993,75	5.079,86	5.165,95	5.252,04	5.338,14	5.424,26	5.510,34	5.596,46	5.682,56	5.768,65	5.811,70
16	4.395,92	4.483,84	4.571,75	4.659,66	4.747,59	4.835,50	4.923,42	5.011,33	5.099,25	5.187,16	5.275,10	5.363,01	5.450,94	5.538,83	5.626,77	5.714,67	5.802,60	5.890,50	5.934,47
17	4.486,86	4.576,57	4.666,33	4.756,07	4.845,80	4.935,55	5.025,29	5.115,02	5.204,76	5.294,48	5.384,23	5.473,98	5.563,71	5.653,43	5.743,19	5.832,91	5.922,65	6.012,39	6.057,25

TABELA IV

COORDENADOR DE CENTRO EDUCACIONAL

DIRETOR DE ESCOLA

PEDAGOGO

PSICÓLOGO ESCOLAR

JORNADA DE 40 HORAS SEMANAIS

REF GRAU

REF	A	B	C	D	E	F	G	H	I	J	L	M	N	O	P	Q	R	S	T
1	5.498,48	5.608,47	5.718,42	5.828,40	5.938,38	6.048,32	6.158,31	6.268,27	6.378,24	6.488,23	6.598,18	6.708,16	6.818,12	6.928,11	7.038,05	7.148,02	7.258,01	7.367,95	7.422,96
2	5.663,43	5.776,70	5.889,96	6.003,24	6.116,53	6.229,80	6.343,06	6.456,29	6.569,58	6.682,87	6.796,12	6.909,42	7.022,67	7.135,94	7.249,22	7.362,50	7.475,75	7.589,02	7.645,65
3	5.828,40	5.944,97	6.061,52	6.178,12	6.294,67	6.411,24	6.527,83	6.644,38	6.760,95	6.877,51	6.994,09	7.110,65	7.227,23	7.343,76	7.460,36	7.576,92	7.693,49	7.810,03	7.868,37
4	5.993,38	6.113,20	6.233,09	6.352,99	6.472,82	6.592,66	6.712,56	6.832,42	6.952,29	7.072,18	7.192,03	7.311,88	7.431,78	7.551,63	7.671,48	7.791,37	7.911,25	8.031,09	8.091,02
5	6.158,31	6.281,48	6.404,64	6.527,83	6.650,96	6.774,14	6.897,32	7.020,45	7.143,63	7.266,79	7.389,99	7.513,13	7.636,30	7.759,47	7.882,63	8.005,78	8.128,97	8.252,14	8.313,73
6	6.323,27	6.449,72	6.576,18	6.702,66	6.829,11	6.955,58	7.082,07	7.208,52	7.334,97	7.461,44	7.587,91	7.714,40	7.840,83	7.967,33	8.093,77	8.220,25	8.346,72	8.473,18	8.536,39
7	6.488,23	6.618,01	6.747,73	6.877,51	7.007,30	7.137,02	7.266,79	7.396,58	7.526,31	7.656,09	7.785,87	7.915,62	8.045,39	8.175,14	8.304,91	8.434,67	8.564,44	8.694,22	8.759,09
8	6.653,16	6.786,23	6.919,30	7.052,38	7.185,44	7.318,50	7.451,54	7.584,63	7.717,70	7.850,72	7.983,83	8.116,86	8.249,95	8.382,98	8.516,07	8.649,14	8.782,16	8.915,25	8.981,79
9	6.818,12	6.954,51	7.090,84	7.227,23	7.363,58	7.499,91	7.636,30	7.772,69	7.909,04	8.045,39	8.181,73	8.318,12	8.454,47	8.590,82	8.727,23	8.863,57	8.999,92	9.136,29	9.204,49
10	6.983,07	7.122,75	7.262,43	7.402,06	7.541,74	7.681,38	7.821,04	7.960,73	8.100,38	8.240,03	8.379,69	8.519,36	8.659,03	8.798,68	8.938,36	9.078,01	9.217,66	9.357,33	9.427,17
11	7.148,02	7.290,98	7.433,99	7.576,92	7.719,89	7.862,81	8.005,78	8.148,76	8.291,73	8.434,67	8.577,63	8.720,59	8.863,57	9.006,52	9.149,51	9.292,43	9.435,39	9.578,38	9.649,86
12	7.312,99	7.459,94	7.606,91	7.753,82	7.899,05	8.044,29	8.189,55	8.334,82	8.480,05	8.625,24	8.770,43	8.915,63	9.060,83	9.206,03	9.351,23	9.496,43	9.641,63	9.786,83	9.872,56
13	7.477,94	7.627,52	7.777,08	7.926,64	8.076,20	8.225,74	8.375,30	8.524,84	8.674,42	8.824,00	8.973,52	9.123,10	9.272,63	9.422,22	9.571,78	9.721,32	9.870,89	10.020,43	10.095,24
14	7.642,89	7.795,75	7.948,61	8.101,48	8.254,32	8.407,20	8.560,04	8.712,91	8.865,78	9.018,									

Gustavo Henric Costa, Prefeito da Cidade de Guarulhos, em atendimento à Instrução nº 02/2008 do Tribunal de Contas do Estado de São Paulo, informa abaixo a remuneração dos empregos que compõem o quadro de servidores da Secretaria da Saúde deste município no ano de 2021.

ESCALA DE VENCIMENTOS - NÍVEL FUNDAMENTAL - EMPREGOS/CARGOS PÚBLICOS

1	AGENTE DE SERVIÇOS DE SAÚDE			Carga Horária											
				40 horas											
Ref. I	Grau A	Grau B	Grau C	Grau D	Grau E	Grau F	Grau G	Grau H	Grau I	Grau J					
	1.650,94	1.683,98	1.717,67	1.751,98	1.787,10	1.822,77	1.859,26	1.896,47	1.934,36	1.973,05					
Ref. II	Grau A	Grau B	Grau C	Grau D	Grau E	Grau F	Grau G	Grau H	Grau I	Grau J	Grau L	Grau M	Grau N	Grau O	Grau P
	2.032,27	2.072,90	2.114,39	2.156,64	2.199,80	2.243,80	2.288,67	2.334,46	2.381,11	2.428,73	2.477,31	2.526,88	2.577,41	2.628,98	2.681,54
2	AGENTE DE SERVIÇOS DE SAÚDE			Carga Horária											
				30 horas											
Ref. I	Grau A	Grau B	Grau C	Grau D	Grau E	Grau F	Grau G	Grau H	Grau I	Grau J					
	1.238,24	1.262,97	1.288,21	1.314,02	1.340,28	1.367,11	1.394,45	1.422,29	1.450,75	1.479,80					
Ref. II	Grau A	Grau B	Grau C	Grau D	Grau E	Grau F	Grau G	Grau H	Grau I	Grau J	Grau L	Grau M	Grau N	Grau O	Grau P
	1.524,15	1.554,67	1.585,76	1.617,48	1.649,81	1.682,82	1.716,46	1.750,79	1.785,80	1.821,53	1.857,96	1.895,10	1.933,02	1.971,66	2.011,14
3	AUXILIAR EM SAÚDE			Carga Horária											
				36 horas											
Ref. I	Grau A	Grau B	Grau C	Grau D	Grau E	Grau F	Grau G	Grau H	Grau I	Grau J					
	2.118,46	2.160,87	2.204,07	2.248,14	2.293,13	2.338,99	2.385,75	2.433,46	2.482,16	2.531,78					
Ref. II	Grau A	Grau B	Grau C	Grau D	Grau E	Grau F	Grau G	Grau H	Grau I	Grau J	Grau L	Grau M	Grau N	Grau O	Grau P
	2.607,75	2.659,91	2.713,09	2.767,35	2.822,70	2.879,18	2.936,73	2.995,45	3.055,39	3.116,48	3.178,83	3.242,40	3.307,22	3.373,40	3.440,85
4	AGENTE COMUNITÁRIO DE SAÚDE			Carga Horária											
				40 horas											
Ref. I	Grau A	Grau B	Grau C	Grau D	Grau E	Grau F	Grau G	Grau H	Grau I	Grau J					
	1.581,00	1.612,61	1.644,87	1.677,76	1.711,33	1.745,56	1.780,47	1.816,06	1.852,39	1.889,43					
Ref. II	Grau A	Grau B	Grau C	Grau D	Grau E	Grau F	Grau G	Grau H	Grau I	Grau J	Grau L	Grau M	Grau N	Grau O	Grau P
	1.946,13	1.985,04	2.024,75	2.065,24	2.106,55	2.148,68	2.191,65	2.235,49	2.280,20	2.325,80	2.372,32	2.419,76	2.468,16	2.517,52	2.567,88

ESCALA DE VENCIMENTOS - NÍVEL MÉDIO - EMPREGOS/CARGOS PÚBLICOS

1	TÉCNICO DE SAÚDE ATENDENTE SUS			Carga Horária											
				40 horas											
Ref. I	Grau A	Grau B	Grau C	Grau D	Grau E	Grau F	Grau G	Grau H	Grau I	Grau J					
	2.551,41	2.602,39	2.654,44	2.707,52	2.761,70	2.816,92	2.873,25	2.930,72	2.989,32	3.049,12					
Ref. II	Grau A	Grau B	Grau C	Grau D	Grau E	Grau F	Grau G	Grau H	Grau I	Grau J	Grau L	Grau M	Grau N	Grau O	Grau P
	3.140,58	3.203,39	3.267,49	3.332,84	3.399,48	3.467,47	3.536,81	3.607,54	3.679,71	3.753,34	3.828,35	3.904,95	3.983,07	4.062,68	4.143,94
2	RÁDIO OPERADOR CONDUTOR DE VEÍCULOS DE URGÊNCIAS AUXILIAR EM SAÚDE BUCAL			Carga Horária											
				40 horas											
Ref. I	Grau A	Grau B	Grau C	Grau D	Grau E	Grau F	Grau G	Grau H	Grau I	Grau J					
	2.353,90	2.400,94	2.449,00	2.497,96	2.547,93	2.598,90	2.650,85	2.703,88	2.757,94	2.813,11					
Ref. II	Grau A	Grau B	Grau C	Grau D	Grau E	Grau F	Grau G	Grau H	Grau I	Grau J	Grau L	Grau M	Grau N	Grau O	Grau P
	2.897,49	2.955,44	3.014,54	3.074,85	3.136,32	3.199,06	3.263,04	3.328,31	3.394,88	3.462,76	3.532,05	3.602,67	3.674,72	3.748,19	3.823,19
3	TÉCNICO DE DIAGNÓSTICOS			Carga Horária											
				24 horas											
Ref. I	Grau A	Grau B	Grau C	Grau D	Grau E	Grau F	Grau G	Grau H	Grau I	Grau J					
	1.699,73	1.733,73	1.768,43	1.803,77	1.839,84	1.876,66	1.914,16	1.952,46	1.991,50	2.031,32					
Ref. II	Grau A	Grau B	Grau C	Grau D	Grau E	Grau F	Grau G	Grau H	Grau I	Grau J	Grau L	Grau M	Grau N	Grau O	Grau P
	2.092,29	2.134,11	2.176,81	2.220,30	2.264,76	2.310,06	2.356,24	2.403,39	2.451,45	2.500,46	2.550,48	2.601,46	2.653,54	2.706,60	2.760,69
4	TÉCNICO DE SAÚDE			Carga Horária											
				24 horas											
Ref. I	Grau A	Grau B	Grau C	Grau D	Grau E	Grau F	Grau G	Grau H	Grau I	Grau J					
	2.004,71	2.044,80	2.085,70	2.127,41	2.169,96	2.213,35	2.257,64	2.302,81	2.348,85	2.395,83					
Ref. II	Grau A	Grau B	Grau C	Grau D	Grau E	Grau F	Grau G	Grau H	Grau I	Grau J	Grau L	Grau M	Grau N	Grau O	Grau P
	2.467,73	2.517,09	2.567,36	2.618,72	2.671,13	2.724,54	2.779,03	2.834,59	2.891,28	2.949,13	3.008,10	3.068,25	3.129,60	3.192,21	3.256,06
5	PRÁTICO EM FARMÁCIA OFICIAL DE CONTROLE ANIMAL			Carga Horária											
				40 horas											
Ref. I	Grau A	Grau B	Grau C	Grau D	Grau E	Grau F	Grau G	Grau H	Grau I	Grau J					
	2.123,53	2.165,99	2.209,31	2.253,52	2.298,56	2.344,53	2.391,44	2.439,26	2.488,02	2.537,79					
Ref. II	Grau A	Grau B	Grau C	Grau D	Grau E	Grau F	Grau G	Grau H	Grau I	Grau J	Grau L	Grau M	Grau N	Grau O	Grau P
	2.613,92	2.666,19	2.719,50	2.773,92	2.829,38	2.885,97	2.943,70	3.002,58	3.062,62	3.123,88	3.186,33	3.250,07	3.315,10	3.381,38	3.449,02
6	TÉCNICO DE SAÚDE			Carga Horária											
				36 horas											
Ref. I	Grau A	Grau B	Grau C	Grau D	Grau E	Grau F	Grau G	Grau H	Grau I	Grau J					
	2.296,26	2.342,18	2.389,00	2.436,79	2.485,52	2.535,26	2.585,95	2.637,69	2.690,46	2.744,22					
Ref. II	Grau A	Grau B	Grau C	Grau D	Grau E	Grau F	Grau G	Grau H	Grau I	Grau J	Grau L	Grau M	Grau N	Grau O	Grau P
	2.826,57	2.883,12	2.940,76	2.999,56	3.059,57	3.120,75	3.183,15	3.246,81	3.311,76	3.378,03	3.445,57	3.514,49	3.584,74	3.656,44	3.729,60

ESCALA DE VENCIMENTOS - NÍVEL SUPERIOR - EMPREGOS/CARGOS PÚBLICOS

1	CIRURGIÃO DENTISTA			Carga Horária											
				20 horas											
Ref. I	Grau A	Grau B	Grau C	Grau D	Grau E	Grau F	Grau G								
	3.392,06	3.459,91	3.529,13	3.599,68	3.671,66	3.745,13	3.820,00								
Ref. II	Grau A	Grau B	Grau C	Grau D	Grau E	Grau F	Grau G	Grau H	Grau I	Grau J	Grau L	Grau M	Grau N		
	3.934,61	4.013,31	4.093,55	4.175,44	4.258,95	4.344,14	4.431,03	4.519,65	4.610,04	4.702,24	4.796,27	4.892,18	4.990,03		
Ref. III	Grau A	Grau B	Grau C	Grau D	Grau E										
	5.139,74	5.242,49	5.347,31	5.454,31	5.563,37										
2	ENFERMEIRO DA FAMÍLIA			Carga Horária											
				40 horas											
Ref. I	Grau A	Grau B	Grau C	Grau D	Grau E	Grau F	Grau G								
	6.230,47	6.355,05	6.482,18	6.611,85	6.744,12	6.878,93	7.016,53								
Ref. II	Grau A	Grau B	Grau C	Grau D	Grau E	Grau F	Grau G	Grau H	Grau I	Grau J	Grau L	Grau M	Grau N		
	7.227,01	7.371,55	7.518,98	7.669,35	7.822,79	7.979,22	8.138,83	8.301,57	8.467,59	8.636,94	8.809,69	8.985,84	9.165,56		
Ref. III	Grau A	Grau B	Grau C	Grau D	Grau E										
	9.440,57	9.629,32	9.821,91	10.018,36	10.218,74										
3	ENFERMEIRO BIOMÉDICO FARMACÉUTICO			Carga Horária											
				30 horas											
Ref. I	Grau A	Grau B	Grau C	Grau D	Grau E	Grau F	Grau G								
	3.470,17	3.539,58	3.610,40	3.682,58	3.756,26	3.831,34	3.908,00								
Ref. II	Grau A	Grau B	Grau C	Grau D	Grau E	Grau F	Grau G	Grau H	Grau I	Grau J	Grau L	Grau M	Grau N		
	4.025,19	4.105,70	4.187,85	4.271,63	4.357,05	4.444,16	4.533,08	4.623,72	4.716,21	4.810,50	4.906,73	5.004,85	5.104,96		
Ref. III	Grau A	Grau B	Grau C	Grau D	Grau E										
	5.258,11	5.363,27	5.470,50	5.579,92	5.691,55										
4	ESPECIALISTA EM SAÚDE			Carga Horária											
				30 horas											
Ref. I	Grau A	Grau B	Grau C	Grau D	Grau E	Grau F	Grau G								
	3.304,91	3.371,02	3.438,46	3.507,21	3.577,35	3.648,93	3.721,91								
Ref. II	Grau A	Grau B	Grau C	Grau D	Grau E	Grau F	Grau G	Grau H	Grau I	Grau J	Grau L	Grau M	Grau N		
	3.833,57	3.910,22	3.988,42	4.068,19	4.149,56	4.232,60	4.317,22	4.403,53	4.491,64	4.581,45	4.673,11	4.766,55	4.861,87		
Ref. III	Grau A	Grau B	Grau C	Grau D	Grau E										
	5.007,75	5.107,89	5.210,04	5.314,23	5.420,52										
5	MÉDICO VETERINÁRIO			Carga Horária											
				20 horas											
Ref. I	Grau A	Grau B	Grau C	Grau D	Grau E	Grau F	Grau G								
	4.790,03	4.885,84	4.983,57	5.083,24	5.184,89	5.288,60	5.394,40								
Ref. II	Grau A	Grau B	Grau C	Grau D	Grau E	Grau F	Grau G	Grau H	Grau I	Grau J	Grau L	Grau M	Grau N		
	5.556,19	5.667,33	5.780,68	5.896,31	6.014,28	6.134,52	6.257,26	6.382,38	6.51						

8 MÉDICO		Carga Horária											
		20 horas											
Ref. I	Grau A	Grau B	Grau C	Grau D	Grau E	Grau F	Grau G						
	6.191,53	6.315,36	6.441,66	6.570,52	6.701,91	6.835,97	6.972,65						
Ref. II	Grau A	Grau B	Grau C	Grau D	Grau E	Grau F	Grau G	Grau H	Grau I	Grau J	Grau L	Grau M	Grau N
	7.181,85	7.325,52	7.472,01	7.621,45	7.773,86	7.929,35	8.087,92	8.249,71	8.414,69	8.582,97	8.754,63	8.929,73	9.108,34
Ref. III	Grau A	Grau B	Grau C	Grau D	Grau E								
	9.381,57	9.569,22	9.760,56	9.955,80	10.154,95								
9 MÉDICO		Carga Horária											
		24 horas											
Ref. I	Grau A	Grau B	Grau C	Grau D	Grau E	Grau F	Grau G						
	7.429,84	7.578,45	7.772,86	7.884,61	8.042,30	8.203,13	8.367,19						
Ref. II	Grau A	Grau B	Grau C	Grau D	Grau E	Grau F	Grau G	Grau H	Grau I	Grau J	Grau L	Grau M	Grau N
	8.618,22	8.790,58	8.966,41	9.145,73	9.328,63	9.515,21	9.705,50	9.899,62	10.097,62	10.299,56	10.505,56	10.715,67	10.930,01
Ref. III	Grau A	Grau B	Grau C	Grau D	Grau E								
	11.257,87	11.483,04	11.712,72	11.946,97	12.185,91								
10 MÉDICO		Carga Horária											
		30 horas											
Ref. I	Grau A	Grau B	Grau C	Grau D	Grau E	Grau F	Grau G						
	9.287,31	9.473,04	9.662,50	9.855,77	10.052,88	10.253,89	10.459,02						
Ref. II	Grau A	Grau B	Grau C	Grau D	Grau E	Grau F	Grau G	Grau H	Grau I	Grau J	Grau L	Grau M	Grau N
	10.772,78	10.988,26	11.207,99	11.432,16	11.660,81	11.894,00	12.131,89	12.374,54	12.622,05	12.874,50	13.131,97	13.394,60	13.662,49
Ref. III	Grau A	Grau B	Grau C	Grau D	Grau E								
	14.072,35	14.353,82	14.640,90	14.933,71	15.232,38								
11 MÉDICO		Carga Horária											
		36 horas											
Ref. I	Grau A	Grau B	Grau C	Grau D	Grau E	Grau F	Grau G						
	11.144,78	11.367,68	11.595,02	11.826,91	12.063,42	12.304,71	12.550,81						
Ref. II	Grau A	Grau B	Grau C	Grau D	Grau E	Grau F	Grau G	Grau H	Grau I	Grau J	Grau L	Grau M	Grau N
	12.927,34	13.185,86	13.449,61	13.718,61	13.992,95	14.272,81	14.558,28	14.849,45	15.146,43	15.449,35	15.758,33	16.073,50	16.394,99
Ref. III	Grau A	Grau B	Grau C	Grau D	Grau E								
	16.886,86	17.224,58	17.569,08	17.920,45	18.278,83								
12 MÉDICO		Carga Horária											
MÉDICO SUBSTITUTO		40 HORAS											
Ref. I	Grau A	Grau B	Grau C	Grau D	Grau E	Grau F	Grau G						
	12.383,08	12.630,72	12.883,34	13.141,00	13.403,83	13.671,90	13.945,32						
Ref. II	Grau A	Grau B	Grau C	Grau D	Grau E	Grau F	Grau G	Grau H	Grau I	Grau J	Grau L	Grau M	Grau N
	14.363,69	14.650,99	14.943,99	15.242,90	15.547,74	15.858,69	16.175,86	16.499,39	16.829,37	17.165,97	17.509,29	17.859,47	18.216,65
Ref. III	Grau A	Grau B	Grau C	Grau D	Grau E								
	18.763,15	19.138,39	19.521,16	19.911,62	20.309,84								
13 MÉDICO DE FAMÍLIA		Carga Horária											
		40 HORAS											
Ref. I	Grau A	Grau B	Grau C	Grau D	Grau E	Grau F	Grau G						
	15.654,69	15.967,76	16.287,12	16.612,88	16.945,12	17.284,03	17.629,72						
Ref. II	Grau A	Grau B	Grau C	Grau D	Grau E	Grau F	Grau G	Grau H	Grau I	Grau J	Grau L	Grau M	Grau N
	18.158,59	18.521,74	18.892,20	19.270,06	19.655,45	20.048,56	20.449,52	20.858,53	21.275,69	21.701,22	22.135,22	22.577,94	23.029,49
Ref. III	Grau A	Grau B	Grau C	Grau D	Grau E								
	23.720,35	24.194,78	24.678,69	25.172,24	25.675,71								

Gustavo Henric Costa, Prefeito da Cidade de Guarulhos, em atendimento à Instrução nº 02/2008 do Tribunal de Contas do Estado de São Paulo, informa abaixo a remuneração das atividades gerenciais deste município no ano de 2021.

Gerência	H/mensais	Valor	
GERENCIA DE ATENÇÃO BÁSICA EM SAÚDE	200	8.289,20	
GERENCIA DE INFORMAÇÃO EM SAÚDE	200	8.289,20	
GERENCIA DE POLÍTICAS DE SAÚDE	200	8.289,20	
GERENCIA DE PROJETOS E PROGRAMAS	200	8.289,20	
GERENCIA DE SAÚDE I	200	8.289,20	
GERENCIA DE SAÚDE II	200	7.916,20	
GERENCIA DE SAÚDE III	200	7.543,17	
PROCURADOR (A) DO GABINETE DA PROCURADORIA GERAL	200	14.228,99	
SUPERVISÃO DE SETOR	200	3.294,57	
Chefia	H/mensais	Retribuição	Valor
CHEFE DE DIVISÃO ADMINISTRATIVA	200	7.947,23	1.103,13
CHEFE DE DIVISÃO TÉCNICA	200	8.344,59	1.260,72
CHEFE DE SEÇÃO ADMINISTRATIVA	200	4.096,38	840,48
CHEFE DE SEÇÃO TÉCNICA	200	5.518,61	998,07

Gustavo Henric Costa, Prefeito da Cidade de Guarulhos, em atendimento à Instrução nº 02/2008 do Tribunal de Contas do Estado de São Paulo, informa abaixo a remuneração e subsídios dos empregos e cargos que compõem o quadro de servidores deste município no ano de 2021

EMPREGO/CARGO	H/mensais	Salário
AGENTE CULTURAL	200	2.249,52
AGENTE DE ABASTECIMENTO	200	1.464,65
AGENTE DE ADMINISTRAÇÃO A	200	10.738,12
AGENTE DE ADMINISTRAÇÃO B	200	7.208,00
AGENTE DE ADMINISTRAÇÃO C	200	5.986,20
AGENTE DE ADMINISTRAÇÃO D	200	3.967,53
AGENTE DE ADMINISTRAÇÃO E	200	2.897,18
AGENTE DE ADMINISTRAÇÃO F	200	2.550,60
AGENTE DE ADMINISTRAÇÃO G	200	2.249,52
AGENTE DE CADASTRO A	200	10.738,12
AGENTE DE CADASTRO B	200	7.208,00
AGENTE DE CADASTRO C	200	5.986,20
AGENTE DE CADASTRO D	200	3.967,53
AGENTE DE CADASTRO E	200	2.897,18
AGENTE DE CADASTRO F	200	2.550,60
AGENTE DE CADASTRO G	200	2.249,52
AGENTE DE CONTROLE DE ZOONOSES III	200	1.650,94
AGENTE DE DEFESA CIVIL	200	2.249,52
AGENTE DE EDUCAÇÃO AMBIENTAL	200	2.119,86
AGENTE DE EDUCAÇÃO SOCIAL	200	2.119,86
AGENTE DE FISCALIZAÇÃO A	200	10.738,12
AGENTE DE FISCALIZAÇÃO B	200	7.208,00
AGENTE DE FISCALIZAÇÃO C	200	5.986,20
AGENTE DE FISCALIZAÇÃO D	200	5.004,55
AGENTE DE FISCALIZAÇÃO E	200	4.381,76
AGENTE DE FISCALIZAÇÃO F	200	3.703,39
AGENTE DE FISCALIZAÇÃO G	200	3.304,91
AGENTE DE MANUTENÇÃO DE AUTOMOTORES	200	1.839,24
AGENTE DE RELAÇÕES INDUSTRIAIS E COMERCIAIS	200	1.925,96
AGENTE DE TRANSPORTE E TRANSITO	200	2.782,54
AGENTE ESCOLAR	200	2.119,86
AGENTE FUNERÁRIO	200	2.249,52
AGENTE FUNERÁRIO DE SERVIÇOS TÉCNICOS	200	2.551,39
AGENTE OPERACIONAL FUNERÁRIO	200	1.802,75
AGENTE PUBLICO NÍVEL I	200	7.208,00
AGENTE PUBLICO NÍVEL II	200	6.008,74
AGENTE PUBLICO NÍVEL III	200	5.005,28
AGENTE PUBLICO NÍVEL SUPERIOR	200	10.738,12
AGENTE TÉCNICO DE SANEAMENTO	200	3.439,44
AJUDANTE DE ELETRICISTA	200	1.493,61
AJUDANTE DE NECROPSIA III	165	1.528,99
AJUDANTE DE PINTURA	200	1.493,60
AJUDANTE DE TOPOGRAFIA	200	1.493,60
AJUSTADOR MECÂNICO DE MÁQUINAS	200	1.708,65
ALMOXARIFE	200	2.096,98
ANALISTA DE TECNOLOGIA DA INFORMAÇÃO	200	4.381,76
ANALISTA DE TRANSPORTE E TRANSITO	200	6.163,52
ANALISTA DO ESCRITÓRIO DO PLANO DIRETOR	200	4.381,76
ARQUITETO (A)	200	6.163,52
ARQUIVISTA III	200	1.967,36
ASSISTENTE DE FOTOGRAFO (A)	200	1.393,85
ASSISTENTE DE GESTÃO ESCOLAR	200	2.249,52

ASSISTENTE DE GESTÃO PÚBLICA	200	2.249,52
ASSISTENTE SOCIAL	110	2.487,79
ASSISTENTE SOCIAL	150	3.304,91
ASSISTENTE TÉCNICO DE SANEAMENTO	200	2.734,42
ATENDENTE DE CONSULTORIO DENTARIO PLANTONISTA III	60	616,04
ATENDENTE III	200	1.493,60
AUXILIAR ADMINISTRATIVO (A)	200	1.464,65
AUXILIAR DE BIBLIOTECA	200	1.677,35
AUXILIAR DE COZINHA III	200	1.464,65
AUXILIAR DE ENFERMAGEM DO TRABALHO	180	2.276,84
AUXILIAR DE ENFERMAGEM III	180	1.925,91
AUXILIAR DE LABORATÓRIO III	120	1.316,50
AUXILIAR OPERACIONAL	110	823,73
AUXILIAR OPERACIONAL	200	1.300,98
AUXILIAR DE SANEAMENTO	200	1.820,77
AUXILIAR TÉCNICO DE ESPORTES III	200	1.464,65
BARBEIRO (A) III	200	2.096,98
BIBLIOTECÁRIO (A)	200	3.672,26
BIÓLOGO (A)	150	3.304,91
BORRACHEIRO (A)	200	1.708,65
CALCETEIRO (A)	200	1.708,65
CARPINTEIRO (A)	200	1.708,65
CIRURGIÃO (Ã) DENTISTA III	100	2.310,89
CONTADOR (A)	200	4.381,76
COORDENADOR (A) DE ATIVIDADES INDUSTRIAIS E COMERCIAIS	200	1.925,96
COORDENADOR (A) DE ESPORTES	200	4.082,52
COSTUREIRA III	200	1.650,94
COZINHEIRO (A)	110	962,74
COZINHEIRO (A)	200	1.650,94
DESENHISTA	200	2.551,39
DESENHISTA SUPERVISOR (A) III	200	2.931,03
DIGITADOR (A) III	150	1.632,60
ECONOMISTA	200	6.163,52
ECONOMISTA A	200	10.738,12
ECONOMISTA B	200	9.484,81
ECONOMISTA C	200	8.231,70
ECONOMISTA D	200	6.978,51
ECONOMISTA E	200	6.471,70
ECONOMISTA F	200	6.163,52
EDUCADOR (A) AMBIENTAL	200	4.381,76
EDUCADOR (A) DE TRANSITO	200	4.381,76
EDUCADOR (A) SOCIAL	200	4.326,65
ELETRICISTA	200	1.708,65
ENCADERNADOR (A) III	200	2.004,71
ENCANADOR (A)	200	1.708,65
ENFERMEIRO (A) DO TRABALHO	150	3.417,67
ENGENHEIRO (A) A	200	10.738,12
ENGENHEIRO (A) B	200	9.484,81
ENGENHEIRO (A) C	200	8.231,70
ENGENHEIRO (A) D	200	6.978,51
ENGENHEIRO (A) E	200	6.471,70
ENGENHEIRO (A) F	200	6.163,52
ENGENHEIRO (A) AGRÔNOMO	200	6.163,52
ENGENHEIRO (A) AMBIENTAL	200	6.163,52
ENGENHEIRO (A) CIVIL	200	6.163,52
ENGENHEIRO (A) DE SEGURANÇA DO TRABALHO	200	6.163,52
ENGENHEIRO (A) ELETRICISTA	200	6.163,52
ENGENHEIRO (A) FLORESTAL	200	6.163,52
ENGENHEIRO (A) MECÂNICO	200	6.163,52
ENGENHEIRO (A) QUÍMICO	200	6.163,52
ENGENHEIRO (A) QUÍMICO III	200	6.163,52
FERREIRO (A) ARMADOR (A)	200	1.708,65
ESTAFETA III	200	1.300,98
FISIOTERAPEUTA	150	3.304,91
FONOAUDIÓLOGO (A)	110	2.487,79
FONOAUDIÓLOGO (A)	150	3.304,91
GEÓLOGO (A)	200	6.163,52
GEÓLOGO (A) A	200	10.738,12
GEÓLOGO (A) B	200	9.484,81
GEÓLOGO (A) C	200	8.231,70
GEÓLOGO (A) D	200	6.978,51
GEÓLOGO (A) E	200	6.471,70
GEÓLOGO (A) F	200	6.163,52
GUARDA III	200	1.493,60

INSPETOR (A) FISCAL DE RENDAS I	200	10.738,12
INSPETOR (A) FISCAL DE RENDAS II	200	9.484,81
INSPETOR (A) FISCAL DE RENDAS III	200	8.231,70
INSPETOR (A) FISCAL DE RENDAS IV	200	6.978,51
INSPETOR (A) FISCAL DE RENDAS V	200	6.471,70
INSPETOR (A) FISCAL DE RENDAS VI	200	6.163,52
INSTRUTOR (A) DE CURSOS COSTURA INDUSTRIAL	100	1.732,21
INSTRUTOR (A) DE CURSOS DE AUXILIAR ADMINISTRATIVO	100	1.956,02
INSTRUTOR (A) DE CURSOS DE AUXILIAR ADMINISTRATIVO	200	3.672,26
INSTRUTOR (A) DE CURSOS DE ELETRICISTA	100	1.732,21
INSTRUTOR (A) DE CURSOS DE ELETRICISTA	200	3.464,45
INSTRUTOR (A) DE CURSOS DE MECÂNICO DE AUTOS	100	1.732,21
INSTRUTOR (A) DE CURSOS DE MECÂNICO DE AUTOS	100	1.732,21
INSTRUTOR (A) DE CURSOS DE MECÂNICO DE AUTOS	200	3.464,45
INSTRUTOR (A) DE CURSOS DE PREPARAÇÃO BASICA PARA O (A) TRABALHADOR (A) INDUSTRIAL III	100	1.732,21
INSTRUTOR (A) DE CURSOS DE PREPARAÇÃO BASICA PARA O (A) TRABALHADOR (A) INDUSTRIAL III	200	3.464,45
JARDINEIRO (A)	200	1.708,65
JORNALISTA	137,5	2.159,54
LAVADOR (A) E LUBRIFICADOR (A) DE VEÍCULOS	200	1.464,65
LAVADOR (A) III	200	1.650,94
LÍDER DE GRUPO III	200	2.096,98
MECÂNICO (A) DE MANUTENÇÃO DE MÁQUINAS	200	1.839,24
MEDICO (A) DO TRABALHO	100	6.191,53
MÉDICO (A) PERITO	100	6.191,53
MEDICO (A) VETERINÁRIO (A)	100	4.790,03
MEDICO (A) VETERINÁRIO (A)	110	5.269,04
MEDICO (A) VETERINÁRIO (A)	200	9.580,07
MONITOR (A) DA CASA DA JUVENTUDE	200	3.224,45
MONITORA DE EMEI III	200	1.464,65
MOTORISTA	200	1.749,57
MOTORISTA GUINCHEIRO	200	1.839,24
MUSEÓLOGO (A)	200	3.304,91
NUTRICIONISTA	150	3.304,91
OPERADOR (A) DE ÁUDIO VISUAL	200	1.967,36
OPERADOR (A) DE CÂMARA ESCURA III	110	1.316,50
OPERADOR (A) DE ILUMINAÇÃO	200	1.967,36
OPERADOR (A) DE MAQUINAS	200	1.708,65
OPERADOR (A) DE MAQUINA PESADA	200	1.839,24
OPERADOR (A) DE MARTELETE	150	1.632,60
OPERADOR (A) DE MICROFILMAGEM	200	2.249,52
OPERADOR (A) DE SOM	200	1.967,36
ORIENTADOR (A) DE ATIVIDADES DO CECON	100	1.732,17
ORIENTADOR (A) DE ATIVIDADES DO CECON	200	3.224,45
ORIENTADOR (A) NUTRICIONAL III	200	2.249,52
PEDREIRO (A)	200	1.708,65
PINTOR (A)	200	1.708,65
PINTOR (A) LETRISTA	200	1.839,24
PROCURADOR (A)	100	4.954,15
PROCURADOR (A)	150	9.655,14
PROCURADOR (A)	200	12.909,69
PROCURADOR (A) I	150	9.655,14
PROCURADOR (A) II	200	12.909,70
PROCURADOR (A) III	100	4.954,15
PROFESSOR (A) DE EDUCAÇÃO FÍSICA	110	2.627,94
PROFESSOR (A) DE EDUCAÇÃO FÍSICA	150	3.496,30
PROFESSOR (A) DE EDUCAÇÃO FÍSICA	200	4.582,09
PROFESSOR (A) DE MUSICA	h/aula	30,00
PSICÓLOGO (A)	110	2.487,79
PSICÓLOGO (A)	150	3.304,91
PSICÓLOGO (A) III	110	2.487,79
PSICOPEDAGOGO (A) III	150	3.304,91
RECEPCIONISTA	200	1.493,60
REPÓRTER FOTOGRÁFICO	150	2.096,98
SALVA VIDAS	200	1.650,94
SERRALHEIRO (A)	200	1.839,24
SERVENTE III	200	1.300,98
SOCIÓLOGO (A)	200	6.163,52
SOCIÓLOGO (A) A	200	10.738,12
SOCIÓLOGO (A) B	200	9.484,81
SOCIÓLOGO (A) C	200	8.231,70
SOCIÓLOGO (A) D	200	6.978,51
SOCIÓLOGO (A) E	200	6.471,70
SOCIÓLOGO (A) F	200	6.163,52
SOLDADOR (A)	200	1.839,24
SUPERVISOR (A)	200	2.794,09
TÉCNICO (A) AGRÍCOLA	200	2.551,39
TÉCNICO (A) DE SEGURANÇA DO TRABALHO	200	2.551,39
TÉCNICO (A) ELETROTÉCNICO (A)	200	2.734,42
TÉCNICO (A) EM AGRIMENSURA	200	2.551,39
TÉCNICO (A) EM AGRIMENSURA A	200	4.727,38
TÉCNICO (A) EM AGRIMENSURA B	200	4.319,41
TÉCNICO (A) EM AGRIMENSURA C	200	3.948,61
TÉCNICO (A) EM AGRIMENSURA D	200	3.611,41
TÉCNICO (A) EM AGRIMENSURA E	200	3.304,91
TÉCNICO (A) EM AGRIMENSURA F	200	3.013,70
TÉCNICO (A) EM AGRIMENSURA G	200	2.550,60
TÉCNICO (A) EM AUTOMAÇÃO	200	2.734,42
TÉCNICO (A) EM CONTABILIDADE	200	2.734,42
TÉCNICO (A) EM DRENAGEM	200	2.551,39
TÉCNICO (A) EM EDIFICAÇÕES	200	2.551,39
TÉCNICO (A) EM EDIFICAÇÕES DE OBRAS	200	4.004,85
TÉCNICO (A) EM ELETRÔNICA	200	2.551,39
TÉCNICO (A) EM LABORATÓRIO DE ANÁLISES CLÍNICAS III	120	1.545,19
TÉCNICO (A) EM MANUTENÇÃO	200	2.551,39
TÉCNICO (A) EM MANUTENÇÃO DE EQUIPAMENTOS ODONTOLÓGICOS III	200	2.551,39
TÉCNICO (A) EM MAQUINA DE ESCREVER E CALCULAR III	200	2.551,39
TÉCNICO (A) EM MEIO AMBIENTE	200	2.551,39
TÉCNICO (A) EM MICROFILMAGEM E DIGITALIZAÇÃO	200	2.551,39
TÉCNICO (A) EM RAIO X III	110	1.945,74
TÉCNICO (A) EM REFRIGERAÇÃO E CLIMATIZAÇÃO	200	2.551,39
TÉCNICO (A) EM RELÓGIO DE PONTO III	200	2.551,39
TÉCNICO (A) EM SEMAFORIZAÇÃO	200	2.551,39
TÉCNICO(A) EM SOM	200	2.551,39
TÉCNICO (A) EM TECNOLOGIA DA INFORMAÇÃO	200	2.782,54
TÉCNICO (A) EM TELECOMUNICAÇÕES	200	2.551,39
TÉCNICO (A) EM TOPOGRAFIA	200	2.551,39
TÉCNICO (A) MECÂNICO (A)	200	2.734,42
TÉCNICO (A) QUÍMICO (A)	200	2.734,42
TECNÓLOGO (A) EM EDIFICAÇÕES DE OBRAS	200	4.004,85
TECNÓLOGO (A) EM ELÉTRICA	200	4.004,85
TECNÓLOGO (A) EM MECÂNICA	200	4.004,85
TECNÓLOGO (A) EM INSTALAÇÕES HIDRÁULICAS	200	4.004,85
TELEFONISTA	150	2.205,68
TERAPEUTA OCUPACIONAL	150	3.304,91
TRATADOR (A)	200	1.802,75
VIDRACEIRO (A)	200	1.708,65
ZELADOR (A) III	200	2.049,74
CARGOS DE LIVRE PROVIMENTO		
EMPREGO/CARGO	H/mensais	Subsídio
ADMINISTRADOR (A) DE REGIONAL	200	12.478,93
ASSESSOR (A) DE GABINETE	200	5.750,00
ASSESSOR (A) DE GESTÃO	200	3.650,00
ASSESSOR (A) DE POLÍTICAS GOVERNAMENTAIS	200	2.800,00
ASSESSOR (A) ESPECIAL	200	8.900,00

ASSESSOR (A) DO (A) SECRETARIO (A) EXECUTIVO (A) DO CONSELHO MUNICIPAL DE SAÚDE	200	2.543,34
ASSESSOR (A) EXECUTIVO (A) GOVERNAMENTAL	200	10.350,01
CHEFE DE GABINETE	200	10.350,00
COMANDANTE GERAL DA GUARDA CIVIL MUNICIPAL	200	12.478,93
CORREGEDOR (A) ADJUNTO (A) DA GUARDA CIVIL MUNICIPAL	200	8.027,53
CORREGEDOR (A) ADJUNTO (A) DO MUNICÍPIO	200	8.027,53
CORREGEDOR (A) DA GUARDA CIVIL MUNICIPAL	200	12.478,93
CORREGEDOR (A) DO MUNICÍPIO	200	12.478,93
DIRETOR (A) DE DEPARTAMENTO	200	12.478,93
INSPETOR (A) GERAL DA GUARDA CIVIL MUNICIPAL	200	6.779,86
OUVIDOR (A) ADJUNTO (A) DA GUARDA CIVIL MUNICIPAL	200	8.027,53
OUVIDOR (A) ADJUNTO (A) DO MUNICÍPIO	200	8.027,53
OUVIDOR (A) DA GUARDA CIVIL MUNICIPAL	200	12.478,93
OUVIDOR (A) DO MUNICÍPIO	200	12.478,93
PROCURADOR (A) CHEFE	200	14.228,99
SECRETÁRIO (A) EXECUTIVO (A) DO CONSELHO MUNICIPAL DE SAÚDE	200	3.598,07
SUBCOMANDANTE DA GUARDA CIVIL MUNICIPAL	200	8.289,20

CARGOS DE LIVRE PROVIMENTO

EMPREGO/CARGO	H/mensais	Subsídio
CHEFE DE GABINETE DO PREFEITO	200	15.286,05
COORDENADOR (A) MUNICIPAL	200	15.286,05
CONTROLADOR (A) ADJUNTO (A) DO MUNICÍPIO	200	12.744,46
CONTROLADOR (A) GERAL DO MUNICÍPIO	200	15.286,05
PROCURADOR (A) GERAL ADJUNTO (A) DO MUNICÍPIO	200	13.159,92
PROCURADOR (A) GERAL DO MUNICÍPIO	200	15.784,36
SECRETARIO (A) ADJUNTO (A)	200	12.744,46
SECRETARIO (A) MUNICIPAL	200	15.286,05
SUBSECRETARIO (A)	200	12.744,46

RETIFICAÇÃO

DECRETO Nº 38768, PUBLICADO NO D. O. Nº 022/2022-GP DE 15/2/2022, CONFORME SEGUE:

Onde se lê:

Art. 2º Este Decreto entrará em vigor na data de sua publicação, revogadas as disposições em contrário.

Leia-se:

Art. 3º Este Decreto entrará em vigor na data de sua publicação, revogadas as disposições em contrário.

**SECRETARIA DE
GOVERNO MUNICIPAL**

**DEPARTAMENTO DE FORMALIZAÇÃO E ACOMPANHAMENTO
DE CONTRATOS DE LOCAÇÃO DE IMÓVEIS E COMODATOS**

RESUMO DO TERMO DE APOSTILAMENTO

ESPÉCIE: Termo de Apostilamento ao Termo de Aditamento nº. 002/2021, datado de 01/04/2021, do Contrato de Locação nº. 000705/2015-CL, celebrado entre o MUNICÍPIO DE GUARULHOS e LUIZ MARCELO AMIDANI

DE ANDRADE

OBJETO: Alteração da Dotação Orçamentária, a partir de 01/01/2022

ONDE SE LÊ: Dotação Orçamentária nº. 0791.1030100022.009.05.3000157.339036.621

LEIA-SE: Dotação Orçamentária nº. 0791.1030100022.011.05.3000157.339036.621.

DATA DA ASSINATURA: 10/01/2022

PROCESSO ADMINISTRATIVO: 31.433/1982

SECRETARIA DA SAÚDE

RESUMO DO TERMO DE APOSTILAMENTO

ESPÉCIE: Termo de Apostilamento ao Termo de Contrato de Locação nº. 001305/2019-CL, celebrado entre o MUNICÍPIO DE GUARULHOS e NOVO CAMPO ADMINISTRADORA E INCORPORADORA S.A.

OBJETO: Alteração da Dotação Orçamentária, a partir de 01/01/2022

ONDE SE LÊ: Dotação Orçamentária nº. 0610.0206200492.156.01.1100000.339039.000

LEIA-SE: Dotação Orçamentária nº. 0610.0206200602.176.01.1100000.339039.000

DATA DA ASSINATURA: 04/02/2022

PROCESSO ADMINISTRATIVO: 30.159/2019

SECRETARIA DE JUSTIÇA

RESUMO DO TERMO DE APOSTILAMENTO

ESPÉCIE: Termo de Apostilamento ao Termo de Aditamento nº. 003, datado de 10/05/2021, do Contrato de Locação nº. 001305/2014-CL, celebrado entre o MUNICÍPIO DE GUARULHOS e ASPEN ADMINISTRAÇÃO E EMPREENDIMENTOS LTDA.

OBJETO: Alteração da Dotação Orçamentária, a partir de 01/01/2022

ONDE SE LÊ: Dotação Orçamentária nº. 1091.1545300302.114.01.1000009.339039.009

LEIA-SE: Dotação Orçamentária nº. 1091.2645200392.143.01.1000009.339039.009

DATA DA ASSINATURA: 28/01/2022

PROCESSO ADMINISTRATIVO: 26.586/2.009

SECRETARIA DE TRANSPORTES E MOBILIDADE URBANA

RESUMO DO TERMO DE APOSTILAMENTO

ESPÉCIE: Termo de Apostilamento ao Termo de Aditamento nº. 003, datado de 10/05/2021, do Contrato de Locação nº. 001405/2014-CL, celebrado entre o MUNICÍPIO DE GUARULHOS e VIENAL PARK EMPREENDIMENTOS IMOBILIÁRIOS LTDA.

OBJETO: Alteração da Dotação Orçamentária, a partir de 01/01/2022

ONDE SE LÊ: Dotação Orçamentária nº. 1091.1545300302.114.01.1000009.339039.009

LEIA-SE: Dotação Orçamentária nº. 1091.2645200392.143.01.1000009.339039.009

DATA DA ASSINATURA: 28/01/2022

PROCESSO ADMINISTRATIVO: 26.586/2.009

SECRETARIA DE TRANSPORTES E MOBILIDADE URBANA

RESUMO DO TERMO DE APOSTILAMENTO

ESPÉCIE: Termo de Apostilamento ao Termo de Aditamento nº. 002, datado de 27/07/2020, do Contrato de Locação nº. 000305/2014-CL, celebrado entre o MUNICÍPIO DE GUARULHOS e VEM EMPREENDIMENTOS IMOBILIÁRIOS LTDA.

OBJETO: Alteração da Dotação Orçamentária, a partir de 01/01/2022

ONDE SE LÊ: Dotação Orçamentária nº. 1091.1545300302.114.01.4000001.339039.010

LEIA-SE: Dotação Orçamentária nº. 1091.2645200392.143.01.4000001.339039.010

DATA DA ASSINATURA: 28/01/2022

PROCESSO ADMINISTRATIVO: 61.565/2013

SECRETARIA DE TRANSPORTES E MOBILIDADE URBANA

RESUMO DO TERMO DE APOSTILAMENTO

ESPÉCIE: Termo de Apostilamento ao Contrato de Locação nº. 000505/2021-CL, celebrado entre o MUNICÍPIO DE GUARULHOS e EDSON RIZZO.

OBJETO: Alteração da Dotação Orçamentária, a partir de 01/01/2022

ONDE SE LÊ: Dotação Orçamentária nº. 1610.0824300102.064.01.1100000.339036.000

LEIA-SE: Dotação Orçamentária nº. 1610.0824300122.088.01.1100000.339036.000

DATA DA ASSINATURA: 11/02/2022

PROCESSO ADMINISTRATIVO: 30.948/2020

SECRETARIA DE DESENVOLVIMENTO E ASSISTÊNCIA SOCIAL

RESUMO DO TERMO DE APOSTILAMENTO

ESPÉCIE: Termo de Apostilamento ao Contrato de Locação nº. 000605/2021-CL, celebrado entre o MUNICÍPIO DE GUARULHOS e HELENA SANTOS RIZZO.

OBJETO: Alteração da Dotação Orçamentária, a partir de 01/01/2022

ONDE SE LÊ: Dotação Orçamentária nº. 1610.0824300102.064.01.1100000.339036.000

LEIA-SE: Dotação Orçamentária nº. 1610.0824300122.088.01.1100000.339036.000

DATA DA ASSINATURA: 11/02/2022

PROCESSO ADMINISTRATIVO: 30.948/2020

SECRETARIA DE DESENVOLVIMENTO E ASSISTÊNCIA SOCIAL

RESUMO DO TERMO DE APOSTILAMENTO

ESPÉCIE: Termo de Apostilamento ao Contrato de Locação nº. 0001105/2021-CL, celebrado entre o MUNICÍPIO DE GUARULHOS e HANANKA PARTICIPAÇÕES E EMPREENDIMENTOS LTDA.

OBJETO: Alteração das Dotações Orçamentárias, a partir de 01/01/2022.

ONDE SE LÊ: Dotações Orçamentárias nº.s:

1610.0812200102.062.01.1100000.339039.000

2110.1612200332.124.01.1100000.339039.000

LEIA-SE: Dotações Orçamentárias nº.s:

1610.0812200122.089.01.1100000.339039.000

2110.1612200402.145.01.1100000.339039.000

DATA DA ASSINATURA: 14/02/2022

PROCESSO ADMINISTRATIVO: 12.981/2021

SECRETARIA DE DESENVOLVIMENTO E ASSISTÊNCIA SOCIAL

SECRETARIA DE HABITAÇÃO

SECRETARIA DE GESTÃO

PORTARIA Nº 007/2022-SGE (GB)

O Secretário Municipal de Gestão **ADAM AKIHIRO KUBO**, no uso das atribuições legais que lhe são conferidas no Decreto 21.310/2001,

Considerando o artigo 63, inciso IX e XIV da Lei Orgânica do Município e o que consta do P.A. nº 52890/2021.

Resolve:

Art. 1º - Instituir Grupo de Trabalho responsável pela construção e deliberação do Plano Diretor de Tecnologia da Informação, coordenado pela Secretaria de Gestão, com a seguinte composição:

I - Departamento de Modernização Administrativa - DMA

Giuliano Carlo Rainatto CF 70361
Carlos Alberto de Carvalho CF 71117
Fábia da Silva Porto CF 71571

II - Departamento de Informática e Telecomunicações - DIT

Marcelo Brito de Lima CF 70353
Sacha Moraes Uessugui CF 19752
Fernando Kihara CF 52915

III - Departamento de Planejamento e Informática na Educação - DPIE

José Antônio Rodrigues Júnior CF 63841
Gilberto Maurício Silva dos Santos CF 43794

IV - Departamento de Gestão da Infraestrutura da Saúde - DGIS

Rodrigo Hensler CF 34609
Joelma Ribeiro da Silva CF 28392

Art. 2º - Esta Portaria entrará em vigor na data de sua publicação, revogadas as disposições em contrário.

DEPARTAMENTO DE RECURSOS HUMANOS

EDITAL DE RESULTADO Nº. 06/2022-SGE01

O Presidente da Comissão Organizadora dos Concursos Públicos para os cargos de: **GUARDA CIVIL MUNICIPAL, GRAU "A", CATEGORIA 1 - 3ª CLASSE DO NÍVEL I (SEXO MASCULINO)** e **GUARDA CIVIL MUNICIPAL, GRAU "A", CATEGORIA 1 - 3ª CLASSE DO NÍVEL I (SEXO FEMININO)**, abertos através do Edital nº. 04/2021-SGE01, no uso de suas atribuições legais, por meio das informações transmitidas pela Fundação VUNESP,

TORNA PÚBLICO

As decisões proferidas nos pedidos referentes às solicitações de candidatos (as) com deficiência e dos (as) que necessitam de condições especiais para realização da prova objetiva, conforme segue:

1. Lista dos(as) candidatos(as) DEFERIDOS(AS) como deficientes:

INSCRIÇÃO	CANDIDATO(A)	DEFICIENCIA	OPCAO NOME
13837990	AILTON RAMOS QUEIROZ	FÍSICA	GUARDA CIVIL MUNICIPAL, GRAU "A", CATEGORIA 1 - 3ª CLASSE DO NÍVEL I (SEXO MASCULINO)
13606646	CHRISTIAN BARTOSKI SILVA	FÍSICA	GUARDA CIVIL MUNICIPAL, GRAU "A", CATEGORIA 1 - 3ª CLASSE DO NÍVEL I (SEXO MASCULINO)
12931705	CLAUDIO LINHARES DE SOUZA	SENSORIAL	GUARDA CIVIL MUNICIPAL, GRAU "A", CATEGORIA 1 - 3ª CLASSE DO NÍVEL I (SEXO MASCULINO)
13622102	ERICSON SILVA FERREIRA	FÍSICA	GUARDA CIVIL MUNICIPAL, GRAU "A", CATEGORIA 1 - 3ª CLASSE DO NÍVEL I (SEXO MASCULINO)
14462966	HERIK GOMES DE MORAES	FÍSICA	GUARDA CIVIL MUNICIPAL, GRAU "A", CATEGORIA 1 - 3ª CLASSE DO NÍVEL I (SEXO MASCULINO)
13559010	JESUS SIDNEY RUFINO DE BARROS	FÍSICA	GUARDA CIVIL MUNICIPAL, GRAU "A", CATEGORIA 1 - 3ª CLASSE DO NÍVEL I (SEXO MASCULINO)
14053403	JOÃO PAULO DE OLIVEIRA PEREIRA	FÍSICA	GUARDA CIVIL MUNICIPAL, GRAU "A", CATEGORIA 1 - 3ª CLASSE DO NÍVEL I (SEXO MASCULINO)
14406705	JOÃO RAFAEL BARBOSA MARTINS	FÍSICA	GUARDA CIVIL MUNICIPAL, GRAU "A", CATEGORIA 1 - 3ª CLASSE DO NÍVEL I (SEXO MASCULINO)
14467046	MARCELO DE ALMEIDA REIS	FÍSICA	GUARDA CIVIL MUNICIPAL, GRAU "A", CATEGORIA 1 - 3ª CLASSE DO NÍVEL I (SEXO MASCULINO)
13194712	MATHEUS OLIVEIRA DE JESUS	SENSORIAL	GUARDA CIVIL MUNICIPAL, GRAU "A", CATEGORIA 1 - 3ª CLASSE DO NÍVEL I (SEXO MASCULINO)
14265680	MICHEL ANDERSON QUINTO	FÍSICA	GUARDA CIVIL MUNICIPAL, GRAU "A", CATEGORIA 1 - 3ª CLASSE DO NÍVEL I (SEXO MASCULINO)
14268299	NIXON APARECIDO PEREIRA DE ARAUJO	FÍSICA	GUARDA CIVIL MUNICIPAL, GRAU "A", CATEGORIA 1 - 3ª CLASSE DO NÍVEL I (SEXO MASCULINO)
13027590	RAFAEL DE JESUS SOARES	FÍSICA	GUARDA CIVIL MUNICIPAL, GRAU "A", CATEGORIA 1 - 3ª CLASSE DO NÍVEL I (SEXO MASCULINO)
13131044	RICARDO ALVES BARBOSA	FÍSICA	GUARDA CIVIL MUNICIPAL, GRAU "A", CATEGORIA 1 - 3ª CLASSE DO NÍVEL I (SEXO MASCULINO)
12861979	TIAGO SANTOS BEZERRA	FÍSICA	GUARDA CIVIL MUNICIPAL, GRAU "A", CATEGORIA 1 - 3ª CLASSE DO NÍVEL I (SEXO MASCULINO)

2. Lista dos(as) candidatos(as) INDEFERIDOS(AS) como deficientes:

INSCRIÇÃO	CANDIDATO(A)	DEFICIENCIA	OPCAO NOME
14105195	ALEF ALEXANDRE MARACHINI	FÍSICA	GUARDA CIVIL MUNICIPAL, GRAU "A", CATEGORIA 1 - 3ª CLASSE DO NÍVEL I (SEXO MASCULINO)
13608959	ANDRESSA DE SOUZA DEL CHIARO	SENSORIAL	GUARDA CIVIL MUNICIPAL, GRAU "A", CATEGORIA 1 - 3ª CLASSE DO NÍVEL I (SEXO FEMININO)
13744305	COSME DA SILVA	FÍSICA	GUARDA CIVIL MUNICIPAL, GRAU "A", CATEGORIA 1 - 3ª CLASSE DO NÍVEL I (SEXO MASCULINO)
14643154	DOUGLAS RODRIGUES DANTAS DOS SANTOS	SENSORIAL	GUARDA CIVIL MUNICIPAL, GRAU "A", CATEGORIA 1 - 3ª CLASSE DO NÍVEL I (SEXO MASCULINO)
14111288	LUCAS LIBORIO TANAKA	FÍSICA	GUARDA CIVIL MUNICIPAL, GRAU "A", CATEGORIA 1 - 3ª CLASSE DO NÍVEL I (SEXO MASCULINO)
14378140	PAULO FRANCALINO DA SILVA	FÍSICA	GUARDA CIVIL MUNICIPAL, GRAU "A", CATEGORIA 1 - 3ª CLASSE DO NÍVEL I (SEXO MASCULINO)
14476541	PEDRO HENRIQUE LEITE	FÍSICA	GUARDA CIVIL MUNICIPAL, GRAU "A", CATEGORIA 1 - 3ª CLASSE DO NÍVEL I (SEXO MASCULINO)
14554321	RAIMUNDO NONATO RAMOS NETO	FÍSICA	GUARDA CIVIL MUNICIPAL, GRAU "A", CATEGORIA 1 - 3ª CLASSE DO NÍVEL I (SEXO MASCULINO)

3. Lista das solicitações de condições especiais DEFERIDAS:

INSCRIÇÃO	CANDIDATO(A)	ACESSIBILIDADE	OPCAO NOME
13562142	BARBARA DI SPAGNA DAINESE	CARTEIRA PARA CANHOTO	GUARDA CIVIL MUNICIPAL, GRAU "A", CATEGORIA 1 - 3ª CLASSE DO NÍVEL I (SEXO FEMININO)
13631543	CAIO FAGUNDES	CARTEIRA PARA CANHOTO	GUARDA CIVIL MUNICIPAL, GRAU "A", CATEGORIA 1 - 3ª CLASSE DO NÍVEL I (SEXO MASCULINO)
14242672	DANILO PESSOA CAMARGO	CARTEIRA PARA CANHOTO	GUARDA CIVIL MUNICIPAL, GRAU "A", CATEGORIA 1 - 3ª CLASSE DO NÍVEL I (SEXO MASCULINO)
13458108	DEBORA REGINA DA HORA LEMOS	AMAMENTAÇÃO	GUARDA CIVIL MUNICIPAL, GRAU "A", CATEGORIA 1 - 3ª CLASSE DO NÍVEL I (SEXO FEMININO)
12855065	DOUGLAS ROBERTO DE SOUZA	CARTEIRA PARA CANHOTO	GUARDA CIVIL MUNICIPAL, GRAU "A", CATEGORIA 1 - 3ª CLASSE DO NÍVEL I (SEXO MASCULINO)
14617110	GABRIEL RODRIGUES DA SILVA	PROVA IMPRESSA EM CARACTERES AMPLIADOS (SEM FISCAL LEDOR)	GUARDA CIVIL MUNICIPAL, GRAU "A", CATEGORIA 1 - 3ª CLASSE DO NÍVEL I (SEXO MASCULINO)
14633558	GEORGE FELIPE ALMEIDA PAIVA	OUTRAS	GUARDA CIVIL MUNICIPAL, GRAU "A", CATEGORIA 1 - 3ª CLASSE DO NÍVEL I (SEXO MASCULINO)
12882135	GUSTAVO DA SILVA GUSMATTI	CARTEIRA PARA CANHOTO	GUARDA CIVIL MUNICIPAL, GRAU "A", CATEGORIA 1 - 3ª CLASSE DO NÍVEL I (SEXO MASCULINO)

14462966	HERIK GOMES DE MORAES	OUTRAS	GUARDA CIVIL MUNICIPAL, GRAU "A", CATEGORIA 1 - 3ª CLASSE DO NÍVEL I (SEXO MASCULINO)
13944045	HUDSON FERREIRA COSTA	CARTEIRA PARA CANHOTO	GUARDA CIVIL MUNICIPAL, GRAU "A", CATEGORIA 1 - 3ª CLASSE DO NÍVEL I (SEXO MASCULINO)
12966550	MARIA HELOISE SABINO DA SILVA	CARTEIRA PARA CANHOTO	GUARDA CIVIL MUNICIPAL, GRAU "A", CATEGORIA 1 - 3ª CLASSE DO NÍVEL I (SEXO FEMININO)
14609720	MILENE LUCIELY ALVES DOS SANTOS	CARTEIRA PARA CANHOTO	GUARDA CIVIL MUNICIPAL, GRAU "A", CATEGORIA 1 - 3ª CLASSE DO NÍVEL I (SEXO FEMININO)
13022695	NATALIA RODRIGUES LOPES	AMAMENTAÇÃO REINALDO DE PADUA LOPES RG 49.201.755.4	GUARDA CIVIL MUNICIPAL, GRAU "A", CATEGORIA 1 - 3ª CLASSE DO NÍVEL I (SEXO FEMININO)
14268299	NIXON APARECIDO PEREIRA DE ARAUJO	PROVA IMPRESSA EM CARACTERES AMPLIADOS (COM FISCAL TRANSCRITOR)	GUARDA CIVIL MUNICIPAL, GRAU "A", CATEGORIA 1 - 3ª CLASSE DO NÍVEL I (SEXO MASCULINO)
14554321	RAIMUNDO NONATO RAMOS NETO	CADEIRANTE - LOCAL DE FÁCIL ACESSO	GUARDA CIVIL MUNICIPAL, GRAU "A", CATEGORIA 1 - 3ª CLASSE DO NÍVEL I (SEXO MASCULINO)
13987283	RODRIGO LUIZ XAVIER	CARTEIRA PARA CANHOTO	GUARDA CIVIL MUNICIPAL, GRAU "A", CATEGORIA 1 - 3ª CLASSE DO NÍVEL I (SEXO MASCULINO)
14538806	THIAGO HENRIQUE FERREIRA	CARTEIRA PARA CANHOTO	GUARDA CIVIL MUNICIPAL, GRAU "A", CATEGORIA 1 - 3ª CLASSE DO NÍVEL I (SEXO MASCULINO)
12861464	VINICIUS LOURENCO LIMA	AUXILIO NO MANUSEIO E TRANSCRIÇÃO DAS PROVAS	GUARDA CIVIL MUNICIPAL, GRAU "A", CATEGORIA 1 - 3ª CLASSE DO NÍVEL I (SEXO MASCULINO)
13386174	ZENIEL SANTOS VIEIRA	CARTEIRA PARA CANHOTO	GUARDA CIVIL MUNICIPAL, GRAU "A", CATEGORIA 1 - 3ª CLASSE DO NÍVEL I (SEXO MASCULINO)

4. Lista das solicitações de condições especiais INDEFERIDAS:

INSCRIÇÃO	CANDIDATO	ACESSIBILIDADE	OPCAO NOME
14420260	ADEBLANDO MARQUES DA SILVA MORAIS	OUTRAS	GUARDA CIVIL MUNICIPAL, GRAU "A", CATEGORIA 1 - 3ª CLASSE DO NÍVEL I (SEXO MASCULINO)
13352946	ANDRE LUIS DE ANDRADE GUEDES	OUTRAS	GUARDA CIVIL MUNICIPAL, GRAU "A", CATEGORIA 1 - 3ª CLASSE DO NÍVEL I (SEXO MASCULINO)
13645161	LUCAS DA SILVA XAVIER	OUTRAS	GUARDA CIVIL MUNICIPAL, GRAU "A", CATEGORIA 1 - 3ª CLASSE DO NÍVEL I (SEXO MASCULINO)

5. O prazo para interposição de recurso será de 3 (três) dias úteis, contados da data da divulgação ou do fato que lhe deu origem.

6. Para recorrer, o(a) candidato(a) deverá utilizar o endereço eletrônico: www.vunesp.com.br, na página deste Concurso Público, seguindo as instruções ali contidas.

E, para que ninguém possa alegar desconhecimento é expedido o presente Edital.

Guarulhos, em 18 de fevereiro de 2022.

CLODOALDO LOPES

Presidente da Comissão

EDITAL DE RESULTADO Nº. 07/2022-SGE01

O Presidente da Comissão Organizadora dos Concursos Públicos para os cargos de: **GUARDA CIVIL MUNICIPAL, GRAU "A", CATEGORIA 1 - 3ª CLASSE DO NÍVEL I (SEXO MASCULINO)** e **GUARDA CIVIL MUNICIPAL, GRAU "A", CATEGORIA 1 - 3ª CLASSE DO NÍVEL I (SEXO FEMININO)**, abertos através do Edital nº. 04/2021-SGE01, no uso de suas atribuições legais, por meio das informações transmitidas pela Fundação VUNESP,

TORNA PÚBLICO

As decisões proferidas nos pedidos referentes às solicitações de participação com a condição de jurado, conforme **Anexo Único** deste Edital.

1. O prazo para interposição de recurso será de 3 (três) dias úteis, contados da data da divulgação ou do fato que lhe deu origem.

2. Para recorrer, o(a) candidato(a) deverá utilizar o endereço eletrônico: www.vunesp.com.br, na página deste Concurso Público, seguindo as instruções ali contidas.

E, para que ninguém possa alegar desconhecimento é expedido o presente Edital.

Guarulhos, em 18 de fevereiro de 2022.

CLODOALDO LOPES

Presidente da Comissão

ANEXO ÚNICO DO EDITAL DE RESULTADO Nº. 07/2022-SGE01

INSCRIÇÃO	NOME	NOME OPÇÃO	RESULTADO
13822420	ADRIANO FERREIRA DE QUEIROZ	GUARDA CIVIL MUNICIPAL, GRAU "A", CATEGORIA 1 - 3ª CLASSE DO NÍVEL I (SEXO MASCULINO)	INDEFERIDO
14600889	ADRIELLY VITORIA DOS SANTOS	GUARDA CIVIL MUNICIPAL, GRAU "A", CATEGORIA 1 - 3ª CLASSE DO NÍVEL I (SEXO FEMININO)	INDEFERIDO
14645530	AGATA SIRLENE FERNANDES BATISTA	GUARDA CIVIL MUNICIPAL, GRAU "A", CATEGORIA 1 - 3ª CLASSE DO NÍVEL I (SEXO FEMININO)	INDEFERIDO
13837990	AILTON RAMOS QUEIROZ	GUARDA CIVIL MUNICIPAL, GRAU "A", CATEGORIA 1 - 3ª CLASSE DO NÍVEL I (SEXO MASCULINO)	INDEFERIDO
12930016	ALAN FERREIRA DOMINGUES	GUARDA CIVIL MUNICIPAL, GRAU "A", CATEGORIA 1 - 3ª CLASSE DO NÍVEL I (SEXO MASCULINO)	DEFERIDO
14578239	ALESSANDRO SANTOS DE OLIVEIRA	GUARDA CIVIL MUNICIPAL, GRAU "A", CATEGORIA 1 - 3ª CLASSE DO NÍVEL I (SEXO MASCULINO)	INDEFERIDO
14600170	ALEX DOS SANTOS OLIVEIRA	GUARDA CIVIL MUNICIPAL, GRAU "A", CATEGORIA 1 - 3ª CLASSE DO NÍVEL I (SEXO MASCULINO)	INDEFERIDO
14417219	ALEX LOPES DE OLIVEIRA	GUARDA CIVIL MUNICIPAL, GRAU "A", CATEGORIA 1 - 3ª CLASSE DO NÍVEL I (SEXO MASCULINO)	INDEFERIDO
13554727	ALEX MARTINS DE ANDRADE	GUARDA CIVIL MUNICIPAL, GRAU "A", CATEGORIA 1 - 3ª CLASSE DO NÍVEL I (SEXO MASCULINO)	INDEFERIDO
12896560	ALEXSANDRO DA SILVA	GUARDA CIVIL MUNICIPAL, GRAU "A", CATEGORIA 1 - 3ª CLASSE DO NÍVEL I (SEXO MASCULINO)	INDEFERIDO
13626825	ALLISON HENRIQUE SILVA DIAS	GUARDA CIVIL MUNICIPAL, GRAU "A", CATEGORIA 1 - 3ª CLASSE DO NÍVEL I (SEXO MASCULINO)	INDEFERIDO
14574500	ALYSON KEVENY PEREIRA DOS SANTOS LIMA	GUARDA CIVIL MUNICIPAL, GRAU "A", CATEGORIA 1 - 3ª CLASSE DO NÍVEL I (SEXO MASCULINO)	INDEFERIDO
13317032	AMANDA DE SOUZA MARTINS	GUARDA CIVIL MUNICIPAL, GRAU "A", CATEGORIA 1 - 3ª CLASSE DO NÍVEL I (SEXO FEMININO)	INDEFERIDO
14633701	AMANDA QUEIROZ DA SILVA	GUARDA CIVIL MUNICIPAL, GRAU "A", CATEGORIA 1 - 3ª CLASSE DO NÍVEL I (SEXO FEMININO)	INDEFERIDO
14170671	AMILTON FERREIRA PEIXOTO ALVES	GUARDA CIVIL MUNICIPAL, GRAU "A", CATEGORIA 1 - 3ª CLASSE DO NÍVEL I (SEXO MASCULINO)	INDEFERIDO
13525476	ANA LIDIA KOVACS HOTZ DE ARAUJO RODRIGUES	GUARDA CIVIL MUNICIPAL, GRAU "A", CATEGORIA 1 - 3ª CLASSE DO NÍVEL I (SEXO FEMININO)	INDEFERIDO
14641585	ANA PAULA SAMPAIO DE OLIVEIRA MORAIS	GUARDA CIVIL MUNICIPAL, GRAU "A", CATEGORIA 1 - 3ª CLASSE DO NÍVEL I (SEXO FEMININO)	INDEFERIDO
14638347	ANA PAULA XAVIER	GUARDA CIVIL MUNICIPAL, GRAU "A", CATEGORIA 1 - 3ª CLASSE DO NÍVEL I (SEXO FEMININO)	INDEFERIDO
13947940	ANDERSON DE SOUZA E SILVA	GUARDA CIVIL MUNICIPAL, GRAU "A", CATEGORIA 1 - 3ª CLASSE DO NÍVEL I (SEXO MASCULINO)	INDEFERIDO
13155156	ANDERSON PINTO DA FONSECA	GUARDA CIVIL MUNICIPAL, GRAU "A", CATEGORIA 1 - 3ª CLASSE DO NÍVEL I (SEXO MASCULINO)	INDEFERIDO
13243497	ANDERSON RICHARDELI COELHO	GUARDA CIVIL MUNICIPAL, GRAU "A", CATEGORIA 1 - 3ª CLASSE DO NÍVEL I (SEXO MASCULINO)	INDEFERIDO
13809385	ANDRE MARCIO FRANCISCO RIBEIRO	GUARDA CIVIL MUNICIPAL, GRAU "A", CATEGORIA 1 - 3ª CLASSE DO NÍVEL I (SEXO MASCULINO)	INDEFERIDO
14496623	ANDRESSA DA SILVA GONZAGA	GUARDA CIVIL MUNICIPAL, GRAU "A", CATEGORIA 1 - 3ª CLASSE DO NÍVEL I (SEXO FEMININO)	INDEFERIDO
14566389	AQUIRES ALVES DOS SANTOS	GUARDA CIVIL MUNICIPAL, GRAU "A", CATEGORIA 1 - 3ª CLASSE DO NÍVEL I (SEXO MASCULINO)	INDEFERIDO
13939297	AUGUSTTO LIMA SILVA	GUARDA CIVIL MUNICIPAL, GRAU "A", CATEGORIA 1 - 3ª CLASSE DO NÍVEL I (SEXO MASCULINO)	INDEFERIDO

12952230	AVANA BORGES LOBO	GUARDA CIVIL MUNICIPAL, GRAU "A", CATEGORIA 1 - 3ª CLASSE DO NÍVEL I (SEXO FEMININO)	INDEFERIDO
13392468	BRUNA RIBEIRO DOS SANTOS	GUARDA CIVIL MUNICIPAL, GRAU "A", CATEGORIA 1 - 3ª CLASSE DO NÍVEL I (SEXO FEMININO)	INDEFERIDO
12957798	BRUNNO FELYPHY TEODOSIO XAVIER	GUARDA CIVIL MUNICIPAL, GRAU "A", CATEGORIA 1 - 3ª CLASSE DO NÍVEL I (SEXO MASCULINO)	INDEFERIDO
14387913	BRUNO DA SILVA MOTA	GUARDA CIVIL MUNICIPAL, GRAU "A", CATEGORIA 1 - 3ª CLASSE DO NÍVEL I (SEXO MASCULINO)	INDEFERIDO
14624923	BRUNO DOS SANTOS PAULINO	GUARDA CIVIL MUNICIPAL, GRAU "A", CATEGORIA 1 - 3ª CLASSE DO NÍVEL I (SEXO MASCULINO)	INDEFERIDO
14013754	BRUNO MAURICIO DE MENEZES	GUARDA CIVIL MUNICIPAL, GRAU "A", CATEGORIA 1 - 3ª CLASSE DO NÍVEL I (SEXO MASCULINO)	INDEFERIDO
13985132	BRUNO MIRANDA FALCAO	GUARDA CIVIL MUNICIPAL, GRAU "A", CATEGORIA 1 - 3ª CLASSE DO NÍVEL I (SEXO MASCULINO)	INDEFERIDO
13132784	BRUNO NASCIMENTO DE SANTANA	GUARDA CIVIL MUNICIPAL, GRAU "A", CATEGORIA 1 - 3ª CLASSE DO NÍVEL I (SEXO MASCULINO)	INDEFERIDO
13770322	BRUNO SANTANA DE LIMA	GUARDA CIVIL MUNICIPAL, GRAU "A", CATEGORIA 1 - 3ª CLASSE DO NÍVEL I (SEXO MASCULINO)	INDEFERIDO
12883042	CAIKI DA SILVA FIGUEREDO	GUARDA CIVIL MUNICIPAL, GRAU "A", CATEGORIA 1 - 3ª CLASSE DO NÍVEL I (SEXO MASCULINO)	INDEFERIDO
14396963	CAIO FELIPE NASCIMENTO DE ALMEIDA	GUARDA CIVIL MUNICIPAL, GRAU "A", CATEGORIA 1 - 3ª CLASSE DO NÍVEL I (SEXO MASCULINO)	INDEFERIDO
12986798	CAIO ITALO GATTI	GUARDA CIVIL MUNICIPAL, GRAU "A", CATEGORIA 1 - 3ª CLASSE DO NÍVEL I (SEXO MASCULINO)	INDEFERIDO
14644312	CAIQUE OLIVEIRA DA COSTA	GUARDA CIVIL MUNICIPAL, GRAU "A", CATEGORIA 1 - 3ª CLASSE DO NÍVEL I (SEXO MASCULINO)	INDEFERIDO
14626543	CÂMILA LACERDA SUGIGAN	GUARDA CIVIL MUNICIPAL, GRAU "A", CATEGORIA 1 - 3ª CLASSE DO NÍVEL I (SEXO FEMININO)	INDEFERIDO
13672410	CARLOS HENRIQUE DOS SANTOS	GUARDA CIVIL MUNICIPAL, GRAU "A", CATEGORIA 1 - 3ª CLASSE DO NÍVEL I (SEXO MASCULINO)	INDEFERIDO
14611120	CAROLINE APARECIDA DE SOUZA	GUARDA CIVIL MUNICIPAL, GRAU "A", CATEGORIA 1 - 3ª CLASSE DO NÍVEL I (SEXO FEMININO)	INDEFERIDO
12879568	CAROLINE BENTA DA SILVA	GUARDA CIVIL MUNICIPAL, GRAU "A", CATEGORIA 1 - 3ª CLASSE DO NÍVEL I (SEXO FEMININO)	INDEFERIDO
14063689	CELSO APARECIDO ELIAS	GUARDA CIVIL MUNICIPAL, GRAU "A", CATEGORIA 1 - 3ª CLASSE DO NÍVEL I (SEXO MASCULINO)	INDEFERIDO
13095498	CHRISTIAN CAETANO DA SILVA	GUARDA CIVIL MUNICIPAL, GRAU "A", CATEGORIA 1 - 3ª CLASSE DO NÍVEL I (SEXO MASCULINO)	INDEFERIDO
14434059	CLAUDIA MARQUES	GUARDA CIVIL MUNICIPAL, GRAU "A", CATEGORIA 1 - 3ª CLASSE DO NÍVEL I (SEXO FEMININO)	INDEFERIDO
12932280	CLAUDINEIA DELLAMO PEDRO DE OLIVEIRA	GUARDA CIVIL MUNICIPAL, GRAU "A", CATEGORIA 1 - 3ª CLASSE DO NÍVEL I (SEXO FEMININO)	INDEFERIDO
14639114	CLEBER HENRIQUE DOS ANJOS DA GRACA	GUARDA CIVIL MUNICIPAL, GRAU "A", CATEGORIA 1 - 3ª CLASSE DO NÍVEL I (SEXO MASCULINO)	INDEFERIDO
14626675	CLEITON DE OLIVEIRA SILVA	GUARDA CIVIL MUNICIPAL, GRAU "A", CATEGORIA 1 - 3ª CLASSE DO NÍVEL I (SEXO MASCULINO)	INDEFERIDO
13392310	CLEIVAN DE ALMEIDA CAMPOS	GUARDA CIVIL MUNICIPAL, GRAU "A", CATEGORIA 1 - 3ª CLASSE DO NÍVEL I (SEXO MASCULINO)	INDEFERIDO
14604647	CRISTIAN ALMEIDA DE AMORIM	GUARDA CIVIL MUNICIPAL, GRAU "A", CATEGORIA 1 - 3ª CLASSE DO NÍVEL I (SEXO MASCULINO)	INDEFERIDO
13316532	CRISTIAN LEONARDO ALVES COSTA	GUARDA CIVIL MUNICIPAL, GRAU "A", CATEGORIA 1 - 3ª CLASSE DO NÍVEL I (SEXO MASCULINO)	INDEFERIDO
12862118	DAIANE FRANCA DO NASCIMENTO	GUARDA CIVIL MUNICIPAL, GRAU "A", CATEGORIA 1 - 3ª CLASSE DO NÍVEL I (SEXO FEMININO)	INDEFERIDO
13251023	DANIEL CUNHA NETO	GUARDA CIVIL MUNICIPAL, GRAU "A", CATEGORIA 1 - 3ª CLASSE DO NÍVEL I (SEXO MASCULINO)	INDEFERIDO
14446430	DANIEL MORAES RODRIGUES	GUARDA CIVIL MUNICIPAL, GRAU "A", CATEGORIA 1 - 3ª CLASSE DO NÍVEL I (SEXO MASCULINO)	INDEFERIDO
13536249	DANIEL PIENEGONDA DOS ANJOS	GUARDA CIVIL MUNICIPAL, GRAU "A", CATEGORIA 1 - 3ª CLASSE DO NÍVEL I (SEXO MASCULINO)	INDEFERIDO
12888907	DANIEL SAULO RIBEIRO DOS SANTOS	GUARDA CIVIL MUNICIPAL, GRAU "A", CATEGORIA 1 - 3ª CLASSE DO NÍVEL I (SEXO MASCULINO)	INDEFERIDO
13444166	DANIEL SOUZA SANTOS	GUARDA CIVIL MUNICIPAL, GRAU "A", CATEGORIA 1 - 3ª CLASSE DO NÍVEL I (SEXO MASCULINO)	INDEFERIDO
14571285	DANIELE BEZERRA CAMILO	GUARDA CIVIL MUNICIPAL, GRAU "A", CATEGORIA 1 - 3ª CLASSE DO NÍVEL I (SEXO FEMININO)	INDEFERIDO
13548336	DANILO FERREIRA DE SOUZA	GUARDA CIVIL MUNICIPAL, GRAU "A", CATEGORIA 1 - 3ª CLASSE DO NÍVEL I (SEXO MASCULINO)	INDEFERIDO
14528495	DANILO LUIZ DOS SANTOS	GUARDA CIVIL MUNICIPAL, GRAU "A", CATEGORIA 1 - 3ª CLASSE DO NÍVEL I (SEXO MASCULINO)	INDEFERIDO
14011450	DANILO MACIEL PEREIRA	GUARDA CIVIL MUNICIPAL, GRAU "A", CATEGORIA 1 - 3ª CLASSE DO NÍVEL I (SEXO MASCULINO)	INDEFERIDO
13967550	DANILO MORAES LIMA DOS SANTOS	GUARDA CIVIL MUNICIPAL, GRAU "A", CATEGORIA 1 - 3ª CLASSE DO NÍVEL I (SEXO MASCULINO)	INDEFERIDO
13303171	DARLAN DE OLIVEIRA BATISTA	GUARDA CIVIL MUNICIPAL, GRAU "A", CATEGORIA 1 - 3ª CLASSE DO NÍVEL I (SEXO MASCULINO)	INDEFERIDO
14604566	DAVI VIANA DOS SANTOS	GUARDA CIVIL MUNICIPAL, GRAU "A", CATEGORIA 1 - 3ª CLASSE DO NÍVEL I (SEXO MASCULINO)	INDEFERIDO
14387328	DAVID ALVES DOS SANTOS	GUARDA CIVIL MUNICIPAL, GRAU "A", CATEGORIA 1 - 3ª CLASSE DO NÍVEL I (SEXO MASCULINO)	INDEFERIDO
14556413	DAVID MOURA NERY	GUARDA CIVIL MUNICIPAL, GRAU "A", CATEGORIA 1 - 3ª CLASSE DO NÍVEL I (SEXO MASCULINO)	INDEFERIDO
12934976	DAVID SILVA SANTOS	GUARDA CIVIL MUNICIPAL, GRAU "A", CATEGORIA 1 - 3ª CLASSE DO NÍVEL I (SEXO MASCULINO)	INDEFERIDO
14540495	DAVID SOUZA COSTA	GUARDA CIVIL MUNICIPAL, GRAU "A", CATEGORIA 1 - 3ª CLASSE DO NÍVEL I (SEXO MASCULINO)	INDEFERIDO
14026554	DEMETRIO GUSTAVO JOSE	GUARDA CIVIL MUNICIPAL, GRAU "A", CATEGORIA 1 - 3ª CLASSE DO NÍVEL I (SEXO MASCULINO)	INDEFERIDO
14642409	DENIS MAGNO DE OLIVEIRA	GUARDA CIVIL MUNICIPAL, GRAU "A", CATEGORIA 1 - 3ª CLASSE DO NÍVEL I (SEXO MASCULINO)	INDEFERIDO
13169882	DENISON FIRMINO DOS SANTOS	GUARDA CIVIL MUNICIPAL, GRAU "A", CATEGORIA 1 - 3ª CLASSE DO NÍVEL I (SEXO MASCULINO)	INDEFERIDO
13816411	DENYS JOSE DA SILVA ALVES	GUARDA CIVIL MUNICIPAL, GRAU "A", CATEGORIA 1 - 3ª CLASSE DO NÍVEL I (SEXO MASCULINO)	INDEFERIDO
12864773	DIEGO ALEXANDRE DE FREITAS SANTOS	GUARDA CIVIL MUNICIPAL, GRAU "A", CATEGORIA 1 - 3ª CLASSE DO NÍVEL I (SEXO MASCULINO)	INDEFERIDO
14608316	DIEGO FERREIRA SOUZA	GUARDA CIVIL MUNICIPAL, GRAU "A", CATEGORIA 1 - 3ª CLASSE DO NÍVEL I (SEXO MASCULINO)	INDEFERIDO
14644398	DIEGO RODRIGUES DOS SANTOS	GUARDA CIVIL MUNICIPAL, GRAU "A", CATEGORIA 1 - 3ª CLASSE DO NÍVEL I (SEXO MASCULINO)	INDEFERIDO
14042789	DIOGO FORUNATO DA SILVA	GUARDA CIVIL MUNICIPAL, GRAU "A", CATEGORIA 1 - 3ª CLASSE DO NÍVEL I (SEXO MASCULINO)	INDEFERIDO
13022725	DIOGO FRANCISCO PARRA DE OLIVEIRA	GUARDA CIVIL MUNICIPAL, GRAU "A", CATEGORIA 1 - 3ª CLASSE DO NÍVEL I (SEXO MASCULINO)	INDEFERIDO
12888532	DIONE FERREIRA DA SILVA	GUARDA CIVIL MUNICIPAL, GRAU "A", CATEGORIA 1 - 3ª CLASSE DO NÍVEL I (SEXO MASCULINO)	INDEFERIDO
13572342	DOUGLAS DAS CHAGAS CUNHA	GUARDA CIVIL MUNICIPAL, GRAU "A", CATEGORIA 1 - 3ª CLASSE DO NÍVEL I (SEXO MASCULINO)	INDEFERIDO
14415321	DOUGLAS FREITAS GUILHERME	GUARDA CIVIL MUNICIPAL, GRAU "A", CATEGORIA 1 - 3ª CLASSE DO NÍVEL I (SEXO MASCULINO)	INDEFERIDO
14643154	DOUGLAS RODRIGUES DANTAS DOS SANTOS	GUARDA CIVIL MUNICIPAL, GRAU "A", CATEGORIA 1 - 3ª CLASSE DO NÍVEL I (SEXO MASCULINO)	INDEFERIDO
12933180	DOUGLAS VALÉRIO DA SILVA	GUARDA CIVIL MUNICIPAL, GRAU "A", CATEGORIA 1 - 3ª CLASSE DO NÍVEL I (SEXO MASCULINO)	INDEFERIDO
13252836	EDUARDO BARBOZA NASCIMENTO	GUARDA CIVIL MUNICIPAL, GRAU "A", CATEGORIA 1 - 3ª CLASSE DO NÍVEL I (SEXO MASCULINO)	INDEFERIDO

14219603	EDUARDO MAIA COSTA SILVA	GUARDA CIVIL MUNICIPAL, GRAU "A", CATEGORIA 1 - 3ª CLASSE DO NÍVEL I (SEXO MASCULINO)	INDEFERIDO
13685058	ELIAS PEREIRA DE LIMA	GUARDA CIVIL MUNICIPAL, GRAU "A", CATEGORIA 1 - 3ª CLASSE DO NÍVEL I (SEXO MASCULINO)	INDEFERIDO
14455862	ELIZIANE QUEIROZ DAMACENA	GUARDA CIVIL MUNICIPAL, GRAU "A", CATEGORIA 1 - 3ª CLASSE DO NÍVEL I (SEXO FEMININO)	INDEFERIDO
13558862	ELVIS MOREIRA COSTA	GUARDA CIVIL MUNICIPAL, GRAU "A", CATEGORIA 1 - 3ª CLASSE DO NÍVEL I (SEXO MASCULINO)	INDEFERIDO
14435217	EMILY BIANCA BRITO PEREIRA	GUARDA CIVIL MUNICIPAL, GRAU "A", CATEGORIA 1 - 3ª CLASSE DO NÍVEL I (SEXO FEMININO)	INDEFERIDO
13637800	ERLANDO BRANDAO AMORIM	GUARDA CIVIL MUNICIPAL, GRAU "A", CATEGORIA 1 - 3ª CLASSE DO NÍVEL I (SEXO MASCULINO)	INDEFERIDO
13079131	EVANDRO GONCALVES RIBEIRO	GUARDA CIVIL MUNICIPAL, GRAU "A", CATEGORIA 1 - 3ª CLASSE DO NÍVEL I (SEXO MASCULINO)	INDEFERIDO
14623188	EVELYN BARBOSA DA SILVA	GUARDA CIVIL MUNICIPAL, GRAU "A", CATEGORIA 1 - 3ª CLASSE DO NÍVEL I (SEXO FEMININO)	INDEFERIDO
14644150	EVELYN OLIVEIRA SANTOS	GUARDA CIVIL MUNICIPAL, GRAU "A", CATEGORIA 1 - 3ª CLASSE DO NÍVEL I (SEXO FEMININO)	INDEFERIDO
14422816	EVERTON RODRIGUES DE SOUZA	GUARDA CIVIL MUNICIPAL, GRAU "A", CATEGORIA 1 - 3ª CLASSE DO NÍVEL I (SEXO MASCULINO)	INDEFERIDO
13760386	FABIANO GOIS DOS SANTOS	GUARDA CIVIL MUNICIPAL, GRAU "A", CATEGORIA 1 - 3ª CLASSE DO NÍVEL I (SEXO MASCULINO)	INDEFERIDO
13582526	FELIPE DOS SANTOS JOAQUIM	GUARDA CIVIL MUNICIPAL, GRAU "A", CATEGORIA 1 - 3ª CLASSE DO NÍVEL I (SEXO MASCULINO)	INDEFERIDO
13830651	FELISBERTO RAFAEL CARMO DE OLIVEIRA	GUARDA CIVIL MUNICIPAL, GRAU "A", CATEGORIA 1 - 3ª CLASSE DO NÍVEL I (SEXO MASCULINO)	INDEFERIDO
14626373	FERNANDA CONCEICAO DE SOUZA	GUARDA CIVIL MUNICIPAL, GRAU "A", CATEGORIA 1 - 3ª CLASSE DO NÍVEL I (SEXO FEMININO)	INDEFERIDO
14045397	FERNANDO CASTRO	GUARDA CIVIL MUNICIPAL, GRAU "A", CATEGORIA 1 - 3ª CLASSE DO NÍVEL I (SEXO MASCULINO)	INDEFERIDO
13572946	FERNANDO DOS SANTOS FERREIRA	GUARDA CIVIL MUNICIPAL, GRAU "A", CATEGORIA 1 - 3ª CLASSE DO NÍVEL I (SEXO MASCULINO)	INDEFERIDO
14642735	FERNANDO HENRIQUE HORTENCIO DE BRITO	GUARDA CIVIL MUNICIPAL, GRAU "A", CATEGORIA 1 - 3ª CLASSE DO NÍVEL I (SEXO MASCULINO)	INDEFERIDO
13044451	FERNANDO SANTOS DE REZENDE RAIMUNDO	GUARDA CIVIL MUNICIPAL, GRAU "A", CATEGORIA 1 - 3ª CLASSE DO NÍVEL I (SEXO MASCULINO)	INDEFERIDO
14641909	FILIPE ARAUJO DE MIRA	GUARDA CIVIL MUNICIPAL, GRAU "A", CATEGORIA 1 - 3ª CLASSE DO NÍVEL I (SEXO MASCULINO)	INDEFERIDO
13305557	FILIPE GUIMARAES FONSECA	GUARDA CIVIL MUNICIPAL, GRAU "A", CATEGORIA 1 - 3ª CLASSE DO NÍVEL I (SEXO MASCULINO)	INDEFERIDO
14642697	GABRIEL DE JESUS DOMINGUES	GUARDA CIVIL MUNICIPAL, GRAU "A", CATEGORIA 1 - 3ª CLASSE DO NÍVEL I (SEXO MASCULINO)	INDEFERIDO
13828975	GABRIEL GRAMACHO COELHO	GUARDA CIVIL MUNICIPAL, GRAU "A", CATEGORIA 1 - 3ª CLASSE DO NÍVEL I (SEXO MASCULINO)	INDEFERIDO
14542889	GABRIEL VIEIRA DA SILVA	GUARDA CIVIL MUNICIPAL, GRAU "A", CATEGORIA 1 - 3ª CLASSE DO NÍVEL I (SEXO MASCULINO)	INDEFERIDO
12917788	GILIARD DE ALMEIDA CAMPOS	GUARDA CIVIL MUNICIPAL, GRAU "A", CATEGORIA 1 - 3ª CLASSE DO NÍVEL I (SEXO MASCULINO)	INDEFERIDO
14631180	GLORIA DE PAULA FERREIRA	GUARDA CIVIL MUNICIPAL, GRAU "A", CATEGORIA 1 - 3ª CLASSE DO NÍVEL I (SEXO FEMININO)	INDEFERIDO
13242520	GUILHERME DE MATOS COSTA	GUARDA CIVIL MUNICIPAL, GRAU "A", CATEGORIA 1 - 3ª CLASSE DO NÍVEL I (SEXO MASCULINO)	INDEFERIDO
14584301	GUILHERME HENRIQUE DE FREITAS BISPO	GUARDA CIVIL MUNICIPAL, GRAU "A", CATEGORIA 1 - 3ª CLASSE DO NÍVEL I (SEXO MASCULINO)	INDEFERIDO
14540657	GUILHERME LIANDRO LINS	GUARDA CIVIL MUNICIPAL, GRAU "A", CATEGORIA 1 - 3ª CLASSE DO NÍVEL I (SEXO MASCULINO)	INDEFERIDO
13749218	GUILHERME MONTEIRO DA SILVA	GUARDA CIVIL MUNICIPAL, GRAU "A", CATEGORIA 1 - 3ª CLASSE DO NÍVEL I (SEXO MASCULINO)	INDEFERIDO
13827316	GUILHERME PRADO MARQUES	GUARDA CIVIL MUNICIPAL, GRAU "A", CATEGORIA 1 - 3ª CLASSE DO NÍVEL I (SEXO MASCULINO)	INDEFERIDO
14606860	GUILHERME YOKOMIZO	GUARDA CIVIL MUNICIPAL, GRAU "A", CATEGORIA 1 - 3ª CLASSE DO NÍVEL I (SEXO FEMININO)	INDEFERIDO
13262238	GUSTAVO CRUZ COLOMBARI MOREIRA	GUARDA CIVIL MUNICIPAL, GRAU "A", CATEGORIA 1 - 3ª CLASSE DO NÍVEL I (SEXO MASCULINO)	INDEFERIDO
13727095	GUSTAVO CUNHA DA SILVA	GUARDA CIVIL MUNICIPAL, GRAU "A", CATEGORIA 1 - 3ª CLASSE DO NÍVEL I (SEXO MASCULINO)	INDEFERIDO
14634082	GUSTAVO HENRIQUE MENDES BARBOSA	GUARDA CIVIL MUNICIPAL, GRAU "A", CATEGORIA 1 - 3ª CLASSE DO NÍVEL I (SEXO MASCULINO)	INDEFERIDO
13904159	GUSTAVO SOUSA DELMONDES	GUARDA CIVIL MUNICIPAL, GRAU "A", CATEGORIA 1 - 3ª CLASSE DO NÍVEL I (SEXO MASCULINO)	INDEFERIDO
13786849	GUTIERRES SANTOS ARAUJO	GUARDA CIVIL MUNICIPAL, GRAU "A", CATEGORIA 1 - 3ª CLASSE DO NÍVEL I (SEXO MASCULINO)	INDEFERIDO
12999415	HEGON HENRIQUE TAVARES MATEUS	GUARDA CIVIL MUNICIPAL, GRAU "A", CATEGORIA 1 - 3ª CLASSE DO NÍVEL I (SEXO MASCULINO)	INDEFERIDO
13198882	HENRIQUE BETTANIN CARRION	GUARDA CIVIL MUNICIPAL, GRAU "A", CATEGORIA 1 - 3ª CLASSE DO NÍVEL I (SEXO MASCULINO)	INDEFERIDO
14640996	HENRIQUE MORENO CORREA	GUARDA CIVIL MUNICIPAL, GRAU "A", CATEGORIA 1 - 3ª CLASSE DO NÍVEL I (SEXO MASCULINO)	INDEFERIDO
14031299	HENRIQUE PINHEIRO NAMURA	GUARDA CIVIL MUNICIPAL, GRAU "A", CATEGORIA 1 - 3ª CLASSE DO NÍVEL I (SEXO FEMININO)	INDEFERIDO
14563282	HENRIQUE SOUZA BORBA SANTIAGO	GUARDA CIVIL MUNICIPAL, GRAU "A", CATEGORIA 1 - 3ª CLASSE DO NÍVEL I (SEXO MASCULINO)	INDEFERIDO
14411032	IAGO GOMES LIMA	GUARDA CIVIL MUNICIPAL, GRAU "A", CATEGORIA 1 - 3ª CLASSE DO NÍVEL I (SEXO MASCULINO)	INDEFERIDO
14587505	ICARO GONCALVES DOS REIS	GUARDA CIVIL MUNICIPAL, GRAU "A", CATEGORIA 1 - 3ª CLASSE DO NÍVEL I (SEXO MASCULINO)	INDEFERIDO
14616270	IGOR DIAS DE JESUS MARIANO	GUARDA CIVIL MUNICIPAL, GRAU "A", CATEGORIA 1 - 3ª CLASSE DO NÍVEL I (SEXO MASCULINO)	INDEFERIDO
14605414	IGOR FALCO EUGENIO	GUARDA CIVIL MUNICIPAL, GRAU "A", CATEGORIA 1 - 3ª CLASSE DO NÍVEL I (SEXO MASCULINO)	INDEFERIDO
14386933	JAQUELINE GONCALVES FERREIRA DOS SANTOS	GUARDA CIVIL MUNICIPAL, GRAU "A", CATEGORIA 1 - 3ª CLASSE DO NÍVEL I (SEXO FEMININO)	INDEFERIDO
13505610	JAQUELINE SUELLEN DOS SANTOS	GUARDA CIVIL MUNICIPAL, GRAU "A", CATEGORIA 1 - 3ª CLASSE DO NÍVEL I (SEXO FEMININO)	INDEFERIDO
14515474	JEAN OLINDA DE OLIVEIRA	GUARDA CIVIL MUNICIPAL, GRAU "A", CATEGORIA 1 - 3ª CLASSE DO NÍVEL I (SEXO MASCULINO)	INDEFERIDO
13930664	JEFFTE AUGUSTO	GUARDA CIVIL MUNICIPAL, GRAU "A", CATEGORIA 1 - 3ª CLASSE DO NÍVEL I (SEXO FEMININO)	INDEFERIDO
12905895	JESSICA CALDAS GUIMARAES	GUARDA CIVIL MUNICIPAL, GRAU "A", CATEGORIA 1 - 3ª CLASSE DO NÍVEL I (SEXO FEMININO)	INDEFERIDO
14645106	JESSICA CRISTINA DA SILVA FERNANDES	GUARDA CIVIL MUNICIPAL, GRAU "A", CATEGORIA 1 - 3ª CLASSE DO NÍVEL I (SEXO FEMININO)	INDEFERIDO
13286501	JESSICA DE PAULA LIMA	GUARDA CIVIL MUNICIPAL, GRAU "A", CATEGORIA 1 - 3ª CLASSE DO NÍVEL I (SEXO FEMININO)	INDEFERIDO
14402289	JIEPSON DANTAS MARQUES	GUARDA CIVIL MUNICIPAL, GRAU "A", CATEGORIA 1 - 3ª CLASSE DO NÍVEL I (SEXO MASCULINO)	INDEFERIDO
14154242	JOABE OLIMPIO DE OLIVEIRA	GUARDA CIVIL MUNICIPAL, GRAU "A", CATEGORIA 1 - 3ª CLASSE DO NÍVEL I (SEXO MASCULINO)	INDEFERIDO
14543478	JOAO CARLOS	GUARDA CIVIL MUNICIPAL, GRAU "A", CATEGORIA 1 - 3ª CLASSE DO NÍVEL I (SEXO MASCULINO)	INDEFERIDO
13603035	JOAO EDUARDO DA SILVA	GUARDA CIVIL MUNICIPAL, GRAU "A", CATEGORIA 1 - 3ª CLASSE DO NÍVEL I (SEXO MASCULINO)	INDEFERIDO
13130021	JOAO FERREIRA DA SILVA FILHO	GUARDA CIVIL MUNICIPAL, GRAU "A", CATEGORIA 1 - 3ª CLASSE DO NÍVEL I (SEXO MASCULINO)	INDEFERIDO
13173324	JOAO HENRIQUE ESCOREL DA COSTA	GUARDA CIVIL MUNICIPAL, GRAU "A", CATEGORIA 1 - 3ª CLASSE DO NÍVEL I (SEXO MASCULINO)	INDEFERIDO

12856371	JOAO MARCOS SANTOS DE OLIVEIRA	GUARDA CIVIL MUNICIPAL, GRAU "A", CATEGORIA 1 - 3ª CLASSE DO NÍVEL I (SEXO MASCULINO)	INDEFERIDO	12871966	MARCIO DE SA MELO JUNIOR	GUARDA CIVIL MUNICIPAL, GRAU "A", CATEGORIA 1 - 3ª CLASSE DO NÍVEL I (SEXO MASCULINO)	INDEFERIDO
14481359	JOAO PAULO MOREIRA ESCALANTE	GUARDA CIVIL MUNICIPAL, GRAU "A", CATEGORIA 1 - 3ª CLASSE DO NÍVEL I (SEXO MASCULINO)	INDEFERIDO	14389916	MARCIO PEREIRA DA SILVA MARQUES	GUARDA CIVIL MUNICIPAL, GRAU "A", CATEGORIA 1 - 3ª CLASSE DO NÍVEL I (SEXO MASCULINO)	INDEFERIDO
14122014	JOAO VICTOR ALVES LIMA	GUARDA CIVIL MUNICIPAL, GRAU "A", CATEGORIA 1 - 3ª CLASSE DO NÍVEL I (SEXO MASCULINO)	INDEFERIDO	13723839	MARCO ANTONIO DE ARAGAO BATISTA	GUARDA CIVIL MUNICIPAL, GRAU "A", CATEGORIA 1 - 3ª CLASSE DO NÍVEL I (SEXO MASCULINO)	INDEFERIDO
13177036	JOAO VICTOR DA CRUZ FERREIRA	GUARDA CIVIL MUNICIPAL, GRAU "A", CATEGORIA 1 - 3ª CLASSE DO NÍVEL I (SEXO MASCULINO)	INDEFERIDO	12917664	MARCOS ALEXANDRE DA SILVA JUNIOR	GUARDA CIVIL MUNICIPAL, GRAU "A", CATEGORIA 1 - 3ª CLASSE DO NÍVEL I (SEXO MASCULINO)	INDEFERIDO
14544685	JOAO VITOR BISPO DA SILVA	GUARDA CIVIL MUNICIPAL, GRAU "A", CATEGORIA 1 - 3ª CLASSE DO NÍVEL I (SEXO MASCULINO)	INDEFERIDO	12937100	MARCOS ANTONIO BARBOSA DA SILVA JUNIOR	GUARDA CIVIL MUNICIPAL, GRAU "A", CATEGORIA 1 - 3ª CLASSE DO NÍVEL I (SEXO MASCULINO)	INDEFERIDO
14584948	JOAO VITOR DE QUADRA	GUARDA CIVIL MUNICIPAL, GRAU "A", CATEGORIA 1 - 3ª CLASSE DO NÍVEL I (SEXO MASCULINO)	INDEFERIDO	12932795	MARCOS ANTONIO DOS SANTOS E SILVA	GUARDA CIVIL MUNICIPAL, GRAU "A", CATEGORIA 1 - 3ª CLASSE DO NÍVEL I (SEXO MASCULINO)	INDEFERIDO
14614081	JOICE CRISTINA SOUZA NASCIMENTO	GUARDA CIVIL MUNICIPAL, GRAU "A", CATEGORIA 1 - 3ª CLASSE DO NÍVEL I (SEXO FEMININO)	INDEFERIDO	13585061	MARCOS ANTONIO NOVAES DOS SANTOS	GUARDA CIVIL MUNICIPAL, GRAU "A", CATEGORIA 1 - 3ª CLASSE DO NÍVEL I (SEXO MASCULINO)	INDEFERIDO
13758489	JONAS MENDES DOS SANTOS	GUARDA CIVIL MUNICIPAL, GRAU "A", CATEGORIA 1 - 3ª CLASSE DO NÍVEL I (SEXO MASCULINO)	INDEFERIDO	13802224	MARCOS EDUARDO GONCALVES DA SILVA	GUARDA CIVIL MUNICIPAL, GRAU "A", CATEGORIA 1 - 3ª CLASSE DO NÍVEL I (SEXO MASCULINO)	INDEFERIDO
13190393	JONATHAN DE OLIVEIRA CAMPOS	GUARDA CIVIL MUNICIPAL, GRAU "A", CATEGORIA 1 - 3ª CLASSE DO NÍVEL I (SEXO MASCULINO)	INDEFERIDO	13409867	MARCOS VINICIUS DE ARAUJO CANQUERINI	GUARDA CIVIL MUNICIPAL, GRAU "A", CATEGORIA 1 - 3ª CLASSE DO NÍVEL I (SEXO MASCULINO)	INDEFERIDO
13270001	JONATHAN SEBASTIAO DA SILVA	GUARDA CIVIL MUNICIPAL, GRAU "A", CATEGORIA 1 - 3ª CLASSE DO NÍVEL I (SEXO MASCULINO)	INDEFERIDO	13425773	MARCOS VINICIUS DURAES DE SOUZA	GUARDA CIVIL MUNICIPAL, GRAU "A", CATEGORIA 1 - 3ª CLASSE DO NÍVEL I (SEXO FEMININO)	INDEFERIDO
14058979	JONES DA SILVA BEZERRA	GUARDA CIVIL MUNICIPAL, GRAU "A", CATEGORIA 1 - 3ª CLASSE DO NÍVEL I (SEXO MASCULINO)	INDEFERIDO	12987140	MARIA CAROLINE MAXIMO LUCIANO	GUARDA CIVIL MUNICIPAL, GRAU "A", CATEGORIA 1 - 3ª CLASSE DO NÍVEL I (SEXO FEMININO)	INDEFERIDO
13520440	JORGE BARBOSA LISBOA	GUARDA CIVIL MUNICIPAL, GRAU "A", CATEGORIA 1 - 3ª CLASSE DO NÍVEL I (SEXO MASCULINO)	INDEFERIDO	14641534	MARINILDO SILVA OLIVEIRA	GUARDA CIVIL MUNICIPAL, GRAU "A", CATEGORIA 1 - 3ª CLASSE DO NÍVEL I (SEXO MASCULINO)	INDEFERIDO
12935662	JORGE BRUNO VIEIRA LIMA XAVIER	GUARDA CIVIL MUNICIPAL, GRAU "A", CATEGORIA 1 - 3ª CLASSE DO NÍVEL I (SEXO MASCULINO)	INDEFERIDO	14636727	MARIO SERGIO MACHADO DAMASCENO	GUARDA CIVIL MUNICIPAL, GRAU "A", CATEGORIA 1 - 3ª CLASSE DO NÍVEL I (SEXO MASCULINO)	INDEFERIDO
13808540	JORGE LUIZ BRAGA DOS SANTOS	GUARDA CIVIL MUNICIPAL, GRAU "A", CATEGORIA 1 - 3ª CLASSE DO NÍVEL I (SEXO MASCULINO)	INDEFERIDO	14405121	MARLLON AFONSO GONCALVES VIEIRA	GUARDA CIVIL MUNICIPAL, GRAU "A", CATEGORIA 1 - 3ª CLASSE DO NÍVEL I (SEXO MASCULINO)	INDEFERIDO
13087975	JOSE ALEX ALCIDES NABUCO	GUARDA CIVIL MUNICIPAL, GRAU "A", CATEGORIA 1 - 3ª CLASSE DO NÍVEL I (SEXO MASCULINO)	INDEFERIDO	14565129	MARVIN SANTOS GIL DE OLIVEIRA	GUARDA CIVIL MUNICIPAL, GRAU "A", CATEGORIA 1 - 3ª CLASSE DO NÍVEL I (SEXO MASCULINO)	INDEFERIDO
13395084	JOSE AUGUSTO FERNANDES DA SILVA NEVES	GUARDA CIVIL MUNICIPAL, GRAU "A", CATEGORIA 1 - 3ª CLASSE DO NÍVEL I (SEXO MASCULINO)	INDEFERIDO	13181432	MATHEUS DE LIMA CELESTINO	GUARDA CIVIL MUNICIPAL, GRAU "A", CATEGORIA 1 - 3ª CLASSE DO NÍVEL I (SEXO MASCULINO)	INDEFERIDO
13640968	JOSE AUGUSTO RIBEIRO ALVES	GUARDA CIVIL MUNICIPAL, GRAU "A", CATEGORIA 1 - 3ª CLASSE DO NÍVEL I (SEXO FEMININO)	INDEFERIDO	14196735	MATHEUS DE OLIVEIRA SOUSA	GUARDA CIVIL MUNICIPAL, GRAU "A", CATEGORIA 1 - 3ª CLASSE DO NÍVEL I (SEXO MASCULINO)	INDEFERIDO
14025280	JOSE CANDIDO DE OLIVEIRA NETO	GUARDA CIVIL MUNICIPAL, GRAU "A", CATEGORIA 1 - 3ª CLASSE DO NÍVEL I (SEXO MASCULINO)	INDEFERIDO	13558056	MATHEUS LIMA PETRINI	GUARDA CIVIL MUNICIPAL, GRAU "A", CATEGORIA 1 - 3ª CLASSE DO NÍVEL I (SEXO MASCULINO)	INDEFERIDO
14384213	JOSE VALDIR DA SILVA GAIA	GUARDA CIVIL MUNICIPAL, GRAU "A", CATEGORIA 1 - 3ª CLASSE DO NÍVEL I (SEXO MASCULINO)	INDEFERIDO	12854433	MATHEUS SERAFIM TOMAZ DE REZENDE	GUARDA CIVIL MUNICIPAL, GRAU "A", CATEGORIA 1 - 3ª CLASSE DO NÍVEL I (SEXO MASCULINO)	INDEFERIDO
14528088	JOSIAS ALEXANDRE FERREIRA	GUARDA CIVIL MUNICIPAL, GRAU "A", CATEGORIA 1 - 3ª CLASSE DO NÍVEL I (SEXO FEMININO)	INDEFERIDO	12853267	MAURICIO JUNIOR DE SOUZA MELANDA LEITE	GUARDA CIVIL MUNICIPAL, GRAU "A", CATEGORIA 1 - 3ª CLASSE DO NÍVEL I (SEXO MASCULINO)	INDEFERIDO
13686380	JOSUE DEIVID MENDES SANTANA	GUARDA CIVIL MUNICIPAL, GRAU "A", CATEGORIA 1 - 3ª CLASSE DO NÍVEL I (SEXO MASCULINO)	INDEFERIDO	13093541	MAURICIO JUNIOR NATAL DE MORAES	GUARDA CIVIL MUNICIPAL, GRAU "A", CATEGORIA 1 - 3ª CLASSE DO NÍVEL I (SEXO MASCULINO)	INDEFERIDO
14589028	JUAN BRAGA LANDA	GUARDA CIVIL MUNICIPAL, GRAU "A", CATEGORIA 1 - 3ª CLASSE DO NÍVEL I (SEXO MASCULINO)	INDEFERIDO	13886363	MAX CALDAS DA SILVA	GUARDA CIVIL MUNICIPAL, GRAU "A", CATEGORIA 1 - 3ª CLASSE DO NÍVEL I (SEXO MASCULINO)	INDEFERIDO
13089323	JUAN VINICIUS GOMES BEZERRA DA SILVA	GUARDA CIVIL MUNICIPAL, GRAU "A", CATEGORIA 1 - 3ª CLASSE DO NÍVEL I (SEXO MASCULINO)	INDEFERIDO	14446880	MAYCON DAVID GONCALVES	GUARDA CIVIL MUNICIPAL, GRAU "A", CATEGORIA 1 - 3ª CLASSE DO NÍVEL I (SEXO MASCULINO)	DEFERIDO
13209299	JULIA TAINA RODRIGUES DAS DORES	GUARDA CIVIL MUNICIPAL, GRAU "A", CATEGORIA 1 - 3ª CLASSE DO NÍVEL I (SEXO FEMININO)	INDEFERIDO	13721330	MAYLSON DA SILVA RODRIGUES	GUARDA CIVIL MUNICIPAL, GRAU "A", CATEGORIA 1 - 3ª CLASSE DO NÍVEL I (SEXO MASCULINO)	INDEFERIDO
12881490	JULIO CESAR DOS SANTOS GOMES	GUARDA CIVIL MUNICIPAL, GRAU "A", CATEGORIA 1 - 3ª CLASSE DO NÍVEL I (SEXO MASCULINO)	INDEFERIDO	12968064	MICHAEL SANTANA DOS SANTOS	GUARDA CIVIL MUNICIPAL, GRAU "A", CATEGORIA 1 - 3ª CLASSE DO NÍVEL I (SEXO MASCULINO)	INDEFERIDO
13025457	JULIO CESAR MOREIRA COSTA	GUARDA CIVIL MUNICIPAL, GRAU "A", CATEGORIA 1 - 3ª CLASSE DO NÍVEL I (SEXO MASCULINO)	INDEFERIDO	13622412	MICHAEL ALBERTO BRIGADEIRO DE SOUSA	GUARDA CIVIL MUNICIPAL, GRAU "A", CATEGORIA 1 - 3ª CLASSE DO NÍVEL I (SEXO MASCULINO)	INDEFERIDO
14617382	KAIO KAMINSKI ROSSA	GUARDA CIVIL MUNICIPAL, GRAU "A", CATEGORIA 1 - 3ª CLASSE DO NÍVEL I (SEXO MASCULINO)	INDEFERIDO	14487683	MICHEL WILLIAN BUENO	GUARDA CIVIL MUNICIPAL, GRAU "A", CATEGORIA 1 - 3ª CLASSE DO NÍVEL I (SEXO MASCULINO)	INDEFERIDO
14494523	KAWANE STEFANY DA SILVA	GUARDA CIVIL MUNICIPAL, GRAU "A", CATEGORIA 1 - 3ª CLASSE DO NÍVEL I (SEXO FEMININO)	INDEFERIDO	14312557	MILTON DE JESUS QUEIROZ	GUARDA CIVIL MUNICIPAL, GRAU "A", CATEGORIA 1 - 3ª CLASSE DO NÍVEL I (SEXO MASCULINO)	INDEFERIDO
14622220	KAYKI DA MATA RIBEIRO DOS SANTOS	GUARDA CIVIL MUNICIPAL, GRAU "A", CATEGORIA 1 - 3ª CLASSE DO NÍVEL I (SEXO MASCULINO)	INDEFERIDO	14516110	MONICA SANTOS DA SILVA	GUARDA CIVIL MUNICIPAL, GRAU "A", CATEGORIA 1 - 3ª CLASSE DO NÍVEL I (SEXO FEMININO)	INDEFERIDO
12994413	KELVIN TOLLER SOUZA	GUARDA CIVIL MUNICIPAL, GRAU "A", CATEGORIA 1 - 3ª CLASSE DO NÍVEL I (SEXO MASCULINO)	INDEFERIDO	14473208	NATANAEL ASSIS DA SILVA	GUARDA CIVIL MUNICIPAL, GRAU "A", CATEGORIA 1 - 3ª CLASSE DO NÍVEL I (SEXO MASCULINO)	INDEFERIDO
12901784	KEVIN MARCOS FERRAZ BORGES DE MOURA	GUARDA CIVIL MUNICIPAL, GRAU "A", CATEGORIA 1 - 3ª CLASSE DO NÍVEL I (SEXO MASCULINO)	INDEFERIDO	13259520	NATHAN DE SOUZA FERREIRA	GUARDA CIVIL MUNICIPAL, GRAU "A", CATEGORIA 1 - 3ª CLASSE DO NÍVEL I (SEXO MASCULINO)	INDEFERIDO
13599941	LEANDRO ANDRADE DE JESUS	GUARDA CIVIL MUNICIPAL, GRAU "A", CATEGORIA 1 - 3ª CLASSE DO NÍVEL I (SEXO MASCULINO)	INDEFERIDO	14429144	NAYARA CRISTINA SALLES TAVARES	GUARDA CIVIL MUNICIPAL, GRAU "A", CATEGORIA 1 - 3ª CLASSE DO NÍVEL I (SEXO FEMININO)	INDEFERIDO
12959359	LEANDRO CAVALCANTE BARBOSA	GUARDA CIVIL MUNICIPAL, GRAU "A", CATEGORIA 1 - 3ª CLASSE DO NÍVEL I (SEXO MASCULINO)	INDEFERIDO	13086278	NELSON MATEUS DA SILVA JUNIOR	GUARDA CIVIL MUNICIPAL, GRAU "A", CATEGORIA 1 - 3ª CLASSE DO NÍVEL I (SEXO MASCULINO)	INDEFERIDO
13562150	LEANDRO RUBIO COSTA	GUARDA CIVIL MUNICIPAL, GRAU "A", CATEGORIA 1 - 3ª CLASSE DO NÍVEL I (SEXO MASCULINO)	INDEFERIDO	13885618	NICOLAS CARDOSO LEONEL	GUARDA CIVIL MUNICIPAL, GRAU "A", CATEGORIA 1 - 3ª CLASSE DO NÍVEL I (SEXO MASCULINO)	INDEFERIDO
14559757	LEANDRO SANTOS DE MORAIS	GUARDA CIVIL MUNICIPAL, GRAU "A", CATEGORIA 1 - 3ª CLASSE DO NÍVEL I (SEXO MASCULINO)	INDEFERIDO	14145049	NILSON ALVES PEREIRA	GUARDA CIVIL MUNICIPAL, GRAU "A", CATEGORIA 1 - 3ª CLASSE DO NÍVEL I (SEXO MASCULINO)	INDEFERIDO
13463624	LEONARDO FERREIRA DOS SANTOS	GUARDA CIVIL MUNICIPAL, GRAU "A", CATEGORIA 1 - 3ª CLASSE DO NÍVEL I (SEXO MASCULINO)	INDEFERIDO	13062174	ODIRLE DA SILVA SANTOS	GUARDA CIVIL MUNICIPAL, GRAU "A", CATEGORIA 1 - 3ª CLASSE DO NÍVEL I (SEXO MASCULINO)	INDEFERIDO
14636042	LEONARDO MONTEIRO BORGES	GUARDA CIVIL MUNICIPAL, GRAU "A", CATEGORIA 1 - 3ª CLASSE DO NÍVEL I (SEXO MASCULINO)	INDEFERIDO	14388715	OLAERCE MOREIRA DE ABREU	GUARDA CIVIL MUNICIPAL, GRAU "A", CATEGORIA 1 - 3ª CLASSE DO NÍVEL I (SEXO MASCULINO)	INDEFERIDO
13276557	LEONARDO PIRES DE OLIVEIRA SANTOS	GUARDA CIVIL MUNICIPAL, GRAU "A", CATEGORIA 1 - 3ª CLASSE DO NÍVEL I (SEXO MASCULINO)	INDEFERIDO	13255916	ORIEL PINHEIRO BARBOSA FILHO	GUARDA CIVIL MUNICIPAL, GRAU "A", CATEGORIA 1 - 3ª CLASSE DO NÍVEL I (SEXO MASCULINO)	INDEFERIDO
14637723	LEONEL FERNANDES CARVALHO	GUARDA CIVIL MUNICIPAL, GRAU "A", CATEGORIA 1 - 3ª CLASSE DO NÍVEL I (SEXO MASCULINO)	INDEFERIDO	14603900	PAULO EDSON GOULART	GUARDA CIVIL MUNICIPAL, GRAU "A", CATEGORIA 1 - 3ª CLASSE DO NÍVEL I (SEXO MASCULINO)	INDEFERIDO
14613298	LEVI RIBEIRO RODRIGUES JUNIOR	GUARDA CIVIL MUNICIPAL, GRAU "A", CATEGORIA 1 - 3ª CLASSE DO NÍVEL I (SEXO MASCULINO)	INDEFERIDO	14302470	PAULO JUNIOR RAMOS BARBOSA	GUARDA CIVIL MUNICIPAL, GRAU "A", CATEGORIA 1 - 3ª CLASSE DO NÍVEL I (SEXO MASCULINO)	INDEFERIDO
13344676	LUAN ANTONIO MARQUES	GUARDA CIVIL MUNICIPAL, GRAU "A", CATEGORIA 1 - 3ª CLASSE DO NÍVEL I (SEXO MASCULINO)	INDEFERIDO	13523295	PAULO RICARDO	GUARDA CIVIL MUNICIPAL, GRAU "A", CATEGORIA 1 - 3ª CLASSE DO NÍVEL I (SEXO MASCULINO)	INDEFERIDO
14621797	LUCAS ANDRE GOMES DE BARROS	GUARDA CIVIL MUNICIPAL, GRAU "A", CATEGORIA 1 - 3ª CLASSE DO NÍVEL I (SEXO MASCULINO)	INDEFERIDO	12896187	PAULO ROBERTO DOS SANTOS MORAIS	GUARDA CIVIL MUNICIPAL, GRAU "A", CATEGORIA 1 - 3ª CLASSE DO NÍVEL I (SEXO MASCULINO)	INDEFERIDO
14620014	LUCAS BERNARDO COELHO	GUARDA CIVIL MUNICIPAL, GRAU "A", CATEGORIA 1 - 3ª CLASSE DO NÍVEL I (SEXO MASCULINO)	INDEFERIDO	14635666	PEDRO ELISEU DE MELO JUNIOR	GUARDA CIVIL MUNICIPAL, GRAU "A", CATEGORIA 1 - 3ª CLASSE DO NÍVEL I (SEXO MASCULINO)	INDEFERIDO
14322188	LUCAS COSME DE OLIVEIRA	GUARDA CIVIL MUNICIPAL, GRAU "A", CATEGORIA 1 - 3ª CLASSE DO NÍVEL I (SEXO MASCULINO)	INDEFERIDO	13096117	PEDRO HENRIQUE DA SILVA SOBRAL	GUARDA CIVIL MUNICIPAL, GRAU "A", CATEGORIA 1 - 3ª CLASSE DO NÍVEL I (SEXO MASCULINO)	INDEFERIDO
13645161	LUCAS DA SILVA XAVIER	GUARDA CIVIL MUNICIPAL, GRAU "A", CATEGORIA 1 - 3ª CLASSE DO NÍVEL I (SEXO MASCULINO)	INDEFERIDO	14625784	PEDRO HENRIQUE RODRIGUES PARENTE	GUARDA CIVIL MUNICIPAL, GRAU "A", CATEGORIA 1 - 3ª CLASSE DO NÍVEL I (SEXO MASCULINO)	INDEFERIDO
14188635	LUCAS DANIEL RIBEIRO	GUARDA CIVIL MUNICIPAL, GRAU "A", CATEGORIA 1 - 3ª CLASSE DO NÍVEL I (SEXO MASCULINO)	INDEFERIDO	13169483	RAFAEL DA SILVA PEREIRA	GUARDA CIVIL MUNICIPAL, GRAU "A", CATEGORIA 1 - 3ª CLASSE DO NÍVEL I (SEXO MASCULINO)	INDEFERIDO
13572636	LUCAS HENRIQUE DE AVILA PEREIRA	GUARDA CIVIL MUNICIPAL, GRAU "A", CATEGORIA 1 - 3ª CLASSE DO NÍVEL I (SEXO MASCULINO)	INDEFERIDO	14542773	RAFAEL DANTAS DE SOUSA	GUARDA CIVIL MUNICIPAL, GRAU "A", CATEGORIA 1 - 3ª CLASSE DO NÍVEL I (SEXO MASCULINO)	INDEFERIDO
13975331	LUCAS MESQUITA CABRAL	GUARDA CIVIL MUNICIPAL, GRAU "A", CATEGORIA 1 - 3ª CLASSE DO NÍVEL I (SEXO MASCULINO)	INDEFERIDO	14592690	RAFAEL FILIPE SOARES	GUARDA CIVIL MUNICIPAL, GRAU "A", CATEGORIA 1 - 3ª CLASSE DO NÍVEL I (SEXO MASCULINO)	INDEFERIDO
13094734	LUCAS MOTA	GUARDA CIVIL MUNICIPAL, GRAU "A", CATEGORIA 1 - 3ª CLASSE DO NÍVEL I (SEXO MASCULINO)	INDEFERIDO	14485591	RAFAEL HENRIQUE LISBOA	GUARDA CIVIL MUNICIPAL, GRAU "A", CATEGORIA 1 - 3ª CLASSE DO NÍVEL I (SEXO MASCULINO)	INDEFERIDO
13804731	LUCAS PORTES DOS SANTOS	GUARDA CIVIL MUNICIPAL, GRAU "A", CATEGORIA 1 - 3ª CLASSE DO NÍVEL I (SEXO MASCULINO)	INDEFERIDO	13807609	RAFAEL MEDRADO MIRANDA	GUARDA CIVIL MUNICIPAL, GRAU "A", CATEGORIA 1 - 3ª CLASSE DO NÍVEL I (SEXO MASCULINO)	INDEFERIDO
14628031	LUCAS SAVANI CANO	GUARDA CIVIL MUNICIPAL, GRAU "A", CATEGORIA 1 - 3ª CLASSE DO NÍVEL I (SEXO MASCULINO)	INDEFERIDO	14190028	RAFAEL RIBEIRO DA SILVA NEVES	GUARDA CIVIL MUNICIPAL, GRAU "A", CATEGORIA 1 - 3ª CLASSE DO NÍVEL I (SEXO MASCULINO)	DEFERIDO
13149342	LUCAS SEIXAS	GUARDA CIVIL MUNICIPAL, GRAU "A", CATEGORIA 1 - 3ª CLASSE DO NÍVEL I (SEXO MASCULINO)	INDEFERIDO	13519557	RAFAEL RODRIGUES DE OLIVEIRA	GUARDA CIVIL MUNICIPAL, GRAU "A", CATEGORIA 1 - 3ª CLASSE DO NÍVEL I (SEXO MASCULINO)	INDEFERIDO
13704036	LUCAS TERRANOVA BORJA	GUARDA CIVIL MUNICIPAL, GRAU "A", CATEGORIA 1 - 3ª CLASSE DO NÍVEL I (SEXO MASCULINO)	INDEFERIDO	12933554	RAFHAEL SANTANA DE SOUZA	GUARDA CIVIL MUNICIPAL, GRAU "A", CATEGORIA 1 - 3ª CLASSE DO NÍVEL I (SEXO MASCULINO)	INDEFERIDO
12925624	LUCAS VICENTE BARBOSA MARQUES	GUARDA CIVIL MUNICIPAL, GRAU "A", CATEGORIA 1 - 3ª CLASSE DO NÍVEL I (SEXO MASCULINO)	INDEFERIDO	12971030	RANIELLI SEVERO DE SOUSA	GUARDA CIVIL MUNICIPAL, GRAU "A", CATEGORIA 1 - 3ª CLASSE DO NÍVEL I (SEXO MASCULINO)	INDEFERIDO
12913308	LUIZ CLAUDIO ANDRADE SIMMETTE	GUARDA CIVIL MUNICIPAL, GRAU "A", CATEGORIA 1 - 3ª CLASSE DO NÍVEL I (SEXO MASCULINO)	INDEFERIDO	13080342	RAUL RODRIGUES CASTRO	GUARDA CIVIL MUNICIPAL, GRAU "A", CATEGORIA 1 - 3ª CLASSE DO NÍVEL I (SEXO MASCULINO)	INDEFERIDO
13656856	LUIZ EDUARDO DA SILVA	GUARDA CIVIL MUNICIPAL, GRAU "A", CATEGORIA 1 - 3ª CLASSE DO NÍVEL I (SEXO FEMININO)	INDEFERIDO	13743384	RHAYO ANDRADE NUNES	GUARDA CIVIL MUNICIPAL, GRAU "A", CATEGORIA 1 - 3ª CLASSE DO NÍVEL I (SEXO MASCULINO)	INDEFERIDO
13085280	MAICON CELSO DA SILVA	GUARDA CIVIL MUNICIPAL, GRAU "A", CATEGORIA 1 - 3ª CLASSE DO NÍVEL I (SEXO MASCULINO)	INDEFERIDO	12916781	RICARDO PACHECO	GUARDA CIVIL MUNICIPAL, GRAU "A", CATEGORIA 1 - 3ª CLASSE DO NÍVEL I (SEXO MASCULINO)	INDEFERIDO
14366371	MAICON DOS SANTOS DA SILVA	GUARDA CIVIL MUNICIPAL, GRAU "A", CATEGORIA 1 - 3ª CLASSE DO NÍVEL I (SEXO MASCULINO)	INDEFERIDO	13710206	RICHARD NASCIMENTO DA SILVA	GUARDA CIVIL MUNICIPAL, GRAU "A", CATEGORIA 1 - 3ª CLASSE DO NÍVEL I (SEXO MASCULINO)	INDEFERIDO
13884077	MANOEL VITOR SANTOS NASCIMENTO	GUARDA CIVIL MUNICIPAL, GRAU "A", CATEGORIA 1 - 3ª CLASSE DO NÍVEL I (SEXO MASCULINO)	INDEFERIDO				

13020862	ROBSON DE SOUZA BARBOSA	GUARDA CIVIL MUNICIPAL, GRAU "A", CATEGORIA 1 - 3ª CLASSE DO NÍVEL I (SEXO MASCULINO)	INDEFERIDO
13688618	RODRIGO DE ARAUJO FIGUEIREDO	GUARDA CIVIL MUNICIPAL, GRAU "A", CATEGORIA 1 - 3ª CLASSE DO NÍVEL I (SEXO MASCULINO)	INDEFERIDO
13238310	RODRIGO DE MACEDO E SILVA	GUARDA CIVIL MUNICIPAL, GRAU "A", CATEGORIA 1 - 3ª CLASSE DO NÍVEL I (SEXO MASCULINO)	INDEFERIDO
13897330	RODRIGO SOUSA DE SA	GUARDA CIVIL MUNICIPAL, GRAU "A", CATEGORIA 1 - 3ª CLASSE DO NÍVEL I (SEXO MASCULINO)	INDEFERIDO
12919683	RODRIGO YURI	GUARDA CIVIL MUNICIPAL, GRAU "A", CATEGORIA 1 - 3ª CLASSE DO NÍVEL I (SEXO MASCULINO)	INDEFERIDO
14633965	ROGGER AURELIO SOUZA DE CARVALHO	GUARDA CIVIL MUNICIPAL, GRAU "A", CATEGORIA 1 - 3ª CLASSE DO NÍVEL I (SEXO MASCULINO)	INDEFERIDO
12898856	ROITER ALVES TIGRE SILVA	GUARDA CIVIL MUNICIPAL, GRAU "A", CATEGORIA 1 - 3ª CLASSE DO NÍVEL I (SEXO MASCULINO)	INDEFERIDO
14035634	ROMANO SOUZA NASCIMENTO	GUARDA CIVIL MUNICIPAL, GRAU "A", CATEGORIA 1 - 3ª CLASSE DO NÍVEL I (SEXO MASCULINO)	INDEFERIDO
14577631	ROMARCOS LOPES RODRIGUES	GUARDA CIVIL MUNICIPAL, GRAU "A", CATEGORIA 1 - 3ª CLASSE DO NÍVEL I (SEXO MASCULINO)	INDEFERIDO
13955403	ROMARIO RIBEIRO DE SOUZA	GUARDA CIVIL MUNICIPAL, GRAU "A", CATEGORIA 1 - 3ª CLASSE DO NÍVEL I (SEXO MASCULINO)	INDEFERIDO
13966715	ROSEMEIRE DOS SANTOS LIMA COSTA	GUARDA CIVIL MUNICIPAL, GRAU "A", CATEGORIA 1 - 3ª CLASSE DO NÍVEL I (SEXO FEMININO)	INDEFERIDO
13710664	SAMARA MARTINS CONCEICAO	GUARDA CIVIL MUNICIPAL, GRAU "A", CATEGORIA 1 - 3ª CLASSE DO NÍVEL I (SEXO FEMININO)	INDEFERIDO
14638010	SAMUEL HENRIQUE DE SOUZA BALBINO	GUARDA CIVIL MUNICIPAL, GRAU "A", CATEGORIA 1 - 3ª CLASSE DO NÍVEL I (SEXO MASCULINO)	INDEFERIDO
13766546	SAMUEL PABLO NUNES DA SILVEIRA	GUARDA CIVIL MUNICIPAL, GRAU "A", CATEGORIA 1 - 3ª CLASSE DO NÍVEL I (SEXO MASCULINO)	INDEFERIDO
14601265	SENHOR SILVA DE SOUZA FILHO	GUARDA CIVIL MUNICIPAL, GRAU "A", CATEGORIA 1 - 3ª CLASSE DO NÍVEL I (SEXO MASCULINO)	INDEFERIDO
12972622	SERGIO CARLOS DE AQUINO FAUSTINO	GUARDA CIVIL MUNICIPAL, GRAU "A", CATEGORIA 1 - 3ª CLASSE DO NÍVEL I (SEXO MASCULINO)	INDEFERIDO
13453149	SIMONE OLIVEIRA DE JESUS	GUARDA CIVIL MUNICIPAL, GRAU "A", CATEGORIA 1 - 3ª CLASSE DO NÍVEL I (SEXO FEMININO)	INDEFERIDO
13618814	STEFANIE PEREIRA DA SILVA	GUARDA CIVIL MUNICIPAL, GRAU "A", CATEGORIA 1 - 3ª CLASSE DO NÍVEL I (SEXO FEMININO)	INDEFERIDO
13325116	TABATA CRISTINA DIAS ANICETO	GUARDA CIVIL MUNICIPAL, GRAU "A", CATEGORIA 1 - 3ª CLASSE DO NÍVEL I (SEXO FEMININO)	INDEFERIDO
12863351	TAMIRES CABRAL DOS SANTOS	GUARDA CIVIL MUNICIPAL, GRAU "A", CATEGORIA 1 - 3ª CLASSE DO NÍVEL I (SEXO FEMININO)	INDEFERIDO
12895458	TATIANE CARDOSO MOTA	GUARDA CIVIL MUNICIPAL, GRAU "A", CATEGORIA 1 - 3ª CLASSE DO NÍVEL I (SEXO FEMININO)	DEFERIDO
12914177	THAINA APARECIDA DOS REIS BRITO	GUARDA CIVIL MUNICIPAL, GRAU "A", CATEGORIA 1 - 3ª CLASSE DO NÍVEL I (SEXO FEMININO)	INDEFERIDO
13115804	THIAGO CORDEIRO DE AVILA	GUARDA CIVIL MUNICIPAL, GRAU "A", CATEGORIA 1 - 3ª CLASSE DO NÍVEL I (SEXO MASCULINO)	INDEFERIDO
14427028	TIAGO BEZERRA RODRIGUES	GUARDA CIVIL MUNICIPAL, GRAU "A", CATEGORIA 1 - 3ª CLASSE DO NÍVEL I (SEXO MASCULINO)	INDEFERIDO
14414058	TIAGO GONCALVES BISPO SOUZA	GUARDA CIVIL MUNICIPAL, GRAU "A", CATEGORIA 1 - 3ª CLASSE DO NÍVEL I (SEXO MASCULINO)	INDEFERIDO
14398737	TIAGO LOBO PAES	GUARDA CIVIL MUNICIPAL, GRAU "A", CATEGORIA 1 - 3ª CLASSE DO NÍVEL I (SEXO MASCULINO)	INDEFERIDO
12855715	TIAGO PIRES DE SOUZA ADORNO	GUARDA CIVIL MUNICIPAL, GRAU "A", CATEGORIA 1 - 3ª CLASSE DO NÍVEL I (SEXO MASCULINO)	INDEFERIDO
12861979	TIAGO SANTOS BEZERRA	GUARDA CIVIL MUNICIPAL, GRAU "A", CATEGORIA 1 - 3ª CLASSE DO NÍVEL I (SEXO MASCULINO)	DEFERIDO
12919632	TIAGO SILVA BARRETO	GUARDA CIVIL MUNICIPAL, GRAU "A", CATEGORIA 1 - 3ª CLASSE DO NÍVEL I (SEXO MASCULINO)	INDEFERIDO
13806599	TOMAZ HILARIO DOS SANTOS FILHO	GUARDA CIVIL MUNICIPAL, GRAU "A", CATEGORIA 1 - 3ª CLASSE DO NÍVEL I (SEXO MASCULINO)	INDEFERIDO
14051630	VALDICLEI MIRANDA SAMPAIO	GUARDA CIVIL MUNICIPAL, GRAU "A", CATEGORIA 1 - 3ª CLASSE DO NÍVEL I (SEXO FEMININO)	INDEFERIDO
13975501	VALMARIO DA CONCEICAO XAVIER	GUARDA CIVIL MUNICIPAL, GRAU "A", CATEGORIA 1 - 3ª CLASSE DO NÍVEL I (SEXO MASCULINO)	INDEFERIDO
14639807	VANESSA BORGES LOBO	GUARDA CIVIL MUNICIPAL, GRAU "A", CATEGORIA 1 - 3ª CLASSE DO NÍVEL I (SEXO FEMININO)	INDEFERIDO
13563947	VANESSA LAURA DE JESUS DOS SANTOS	GUARDA CIVIL MUNICIPAL, GRAU "A", CATEGORIA 1 - 3ª CLASSE DO NÍVEL I (SEXO FEMININO)	INDEFERIDO
14554038	VICTOR AZEVEDO SENA	GUARDA CIVIL MUNICIPAL, GRAU "A", CATEGORIA 1 - 3ª CLASSE DO NÍVEL I (SEXO MASCULINO)	INDEFERIDO
13362917	VICTOR DE OLIVEIRA SONODA	GUARDA CIVIL MUNICIPAL, GRAU "A", CATEGORIA 1 - 3ª CLASSE DO NÍVEL I (SEXO MASCULINO)	INDEFERIDO
14558971	VICTOR DIOGO VERIDIANO	GUARDA CIVIL MUNICIPAL, GRAU "A", CATEGORIA 1 - 3ª CLASSE DO NÍVEL I (SEXO MASCULINO)	INDEFERIDO
13878891	VINICIUS ALVES COUTINHO	GUARDA CIVIL MUNICIPAL, GRAU "A", CATEGORIA 1 - 3ª CLASSE DO NÍVEL I (SEXO MASCULINO)	INDEFERIDO
14309211	VINICIUS DE JESUS MENEZES	GUARDA CIVIL MUNICIPAL, GRAU "A", CATEGORIA 1 - 3ª CLASSE DO NÍVEL I (SEXO MASCULINO)	INDEFERIDO
13017624	VINICIUS FRANCISCHANGELIS DA SILVA	GUARDA CIVIL MUNICIPAL, GRAU "A", CATEGORIA 1 - 3ª CLASSE DO NÍVEL I (SEXO MASCULINO)	INDEFERIDO
12861464	VINICIUS LOURENCO LIMA	GUARDA CIVIL MUNICIPAL, GRAU "A", CATEGORIA 1 - 3ª CLASSE DO NÍVEL I (SEXO MASCULINO)	INDEFERIDO
14441870	VITOR HUGO OLIVEIRA PALMA	GUARDA CIVIL MUNICIPAL, GRAU "A", CATEGORIA 1 - 3ª CLASSE DO NÍVEL I (SEXO MASCULINO)	INDEFERIDO
14640961	WANDERSON ALVES DA SILVA	GUARDA CIVIL MUNICIPAL, GRAU "A", CATEGORIA 1 - 3ª CLASSE DO NÍVEL I (SEXO MASCULINO)	INDEFERIDO
12875309	WESLEY MARQUES VIEIRA ALVES	GUARDA CIVIL MUNICIPAL, GRAU "A", CATEGORIA 1 - 3ª CLASSE DO NÍVEL I (SEXO MASCULINO)	INDEFERIDO
14248905	WILLIAN FRASCATO OLIVEIRA	GUARDA CIVIL MUNICIPAL, GRAU "A", CATEGORIA 1 - 3ª CLASSE DO NÍVEL I (SEXO MASCULINO)	INDEFERIDO
14611848	WILLIAN RAFAEL DOS SANTOS NETO	GUARDA CIVIL MUNICIPAL, GRAU "A", CATEGORIA 1 - 3ª CLASSE DO NÍVEL I (SEXO MASCULINO)	INDEFERIDO
14400880	WONDER BEZERRA DOURADO DOS SANTOS	GUARDA CIVIL MUNICIPAL, GRAU "A", CATEGORIA 1 - 3ª CLASSE DO NÍVEL I (SEXO MASCULINO)	INDEFERIDO
13537920	YASMIN NOVAIS SILVA	GUARDA CIVIL MUNICIPAL, GRAU "A", CATEGORIA 1 - 3ª CLASSE DO NÍVEL I (SEXO FEMININO)	INDEFERIDO

SECRETARIA DE JUSTIÇA

CORREGEDORIA DO MUNICÍPIO

PORTARIA Nº 081/2022-SJU04
De 14 de fevereiro de 2022.

O CORREGEDOR DO MUNICÍPIO, JORGE AUGUSTO DA CONCEIÇÃO MOREIRA, no uso de suas atribuições legais, que lhe confere a Lei 7550/17 (alterada pela Lei 7778/19), bem como o disposto nos artigos 206 e seguintes da Lei Municipal nº 1429/68, com a finalidade de apurar eventuais irregularidades na conduta praticada por servidor, conforme PA nº 39933/2021.

RESOLVE:

1. Constituir Comissão de Processo Administrativo Disciplinar Ordinário, com os seguintes servidores:

Presidente: Cristina Namie Hara - CF 41326

Membros: Sílvia Maria Rocha Gonçalves Fuentes - CF 57001

Débora Félix Menezes - CF 48218

2. Ato contínuo, fica intimada a Sra. Presidente Cristina Namie Hara, à contar desta publicação, para que em 48 horas retire os autos na Corregedoria do Município para o início dos trabalhos.

3. Esta Portaria entrará em vigor na data de sua publicação, revogando-se as disposições em contrário.

PORTARIA Nº 082/2022-SJU04

De 14 de fevereiro de 2022.

O CORREGEDOR DO MUNICÍPIO, JORGE AUGUSTO DA CONCEIÇÃO MOREIRA, no uso de suas atribuições legais, que lhe confere a Lei 7550/17 (alterada pela Lei 7778/19), bem como o disposto nos artigos 206 e seguintes da Lei Municipal nº 1429/68, com a finalidade de apurar eventuais irregularidades na conduta praticada por servidor, conforme PA nº 48093/2021.

RESOLVE:

1. Constituir Comissão de Processo Administrativo Disciplinar Ordinário, com os seguintes servidores:

Presidente: Cecília Rodrigues Talalis de Castro - CF 46309

Membros: Marcos Vinicius de Oliveira do Nascimento Silva - CF 69959

Valmir Alves dos Santos - CF 69878

2. Ato contínuo, fica intimada a Sra. Presidente Cecília Rodrigues Talalis de Castro, à contar desta publicação, para que em 48 horas retire os autos na Corregedoria do Município para o início dos trabalhos.

3. Esta Portaria entrará em vigor na data de sua publicação, revogando-se as disposições em contrário.

PORTARIA Nº 083/2022-SJU04

De 15 de fevereiro de 2022.

O CORREGEDOR DO MUNICÍPIO, JORGE AUGUSTO DA CONCEIÇÃO MOREIRA, no uso de suas atribuições legais, que lhe confere a Lei 7550/17 (alterada pela Lei 7778/19), bem como o disposto nos artigos 206 e seguintes da Lei Municipal nº 1429/68, com a finalidade de apurar eventuais irregularidades na conduta praticada por servidora, conforme PA nº 299/2022.

RESOLVE:

1. Constituir Comissão de Processo Administrativo Disciplinar Ordinário, com os seguintes servidores:

Presidente: Edson Quirino dos Santos - CF 39581

Membros: Claudia Batista Urbano - CF 28500

Ana Carolina Máximo Silva - CF 61121

2. Ato contínuo, fica intimado o Sr. Presidente Edson Quirino dos Santos, à contar desta publicação, para que em 48 horas retire os autos na Corregedoria do Município para o início dos trabalhos.

3. Esta Portaria entrará em vigor na data de sua publicação, revogando-se as disposições em contrário.

PORTARIA Nº 084/2022-SJU04

De 16 de fevereiro de 2022.

O CORREGEDOR DO MUNICÍPIO, JORGE AUGUSTO DA CONCEIÇÃO MOREIRA, no uso de suas atribuições legais, que lhe confere a Lei 7550/17 (alterada pela Lei 7778/19), bem como o disposto nos artigos 194 e seguintes da Lei Municipal nº 1429/68, a fim de apurar as eventuais irregularidades apontadas pelo Tribunal de Contas TC nº: 25472/026/10, (oriundo do PA 50734/2021), conforme PA nº 4444/2022.

RESOLVE:

1. Constituir Comissão de Sindicância para apurar os fatos acima descritos, composta pelos seguintes servidores:

Presidente: Diana Cardoso de Melo Matos - CF 51830

Membros: Juliane Santos Silva - CF 65992

Kathia Tiemi Nakaza Tomida - CF 66067

Marcos Vinicius de Oliveira do Nascimento Silva - CF 69959

2. Esta Portaria entrará em vigor na data de sua publicação, revogando-se as disposições em contrário.

PORTARIA Nº 085/2022-SJU04

De 16 de fevereiro de 2022.

O CORREGEDOR DO MUNICÍPIO, JORGE AUGUSTO DA CONCEIÇÃO MOREIRA, no uso de suas atribuições legais que lhe confere a Lei 7550/17 (alterada pela Lei 7778/19), bem como o disposto nos artigos 200 e seguintes da Lei Municipal nº 1429/68, a fim de apurar eventuais irregularidades na conduta de servidor referente TC nº 18644/026/13, conforme PA 12386/2020.

RESOLVE:

1 - Constituir Comissão de Processo Administrativo Disciplinar Sumário, com os seguintes servidores:

Presidente: Filipe Saraiva Costa Moura Araújo - CF 69869

Membros: Diana Cardoso de Melo Matos - CF 51830

Paulo Takashi Fujita - CF 53584

Secretária: Kathia Tiemi Nakaza Tomida - CF 66067

2 - Esta Portaria entrará em vigor na data de sua publicação, revogando-se as disposições em contrário.

PORTARIA Nº 086/2022-SJU04

De 16 de fevereiro de 2022.

O CORREGEDOR DO MUNICÍPIO, JORGE AUGUSTO DA CONCEIÇÃO MOREIRA, no uso de suas atribuições legais, que lhe confere a Lei 7550/17 (alterada pela Lei 7778/19), bem como o disposto nos artigos 194 e seguintes da Lei Municipal nº 1429/68, conforme PA nº 39486/2019.

RESOLVE:

1. Prorrogar por 30 (trinta) dias, em caráter excepcional, os efeitos da Portaria nº 580/2021-SJU04, para conclusão dos trabalhos da Comissão de Sindicância.

2. Esta Portaria entrará em vigor na data de sua publicação, revogando-se as disposições em contrário.

PORTARIA Nº 087/2022-SJU04

De 16 de fevereiro de 2022.

O CORREGEDOR DO MUNICÍPIO, JORGE AUGUSTO DA CONCEIÇÃO MOREIRA, no uso de suas atribuições legais, que lhe confere a Lei 7550/17 (alterada pela Lei 7778/19), bem como o disposto nos artigos 194 e seguintes da Lei Municipal nº 1429/68, conforme PA nº 91/2019.

RESOLVE:

1. Prorrogar por 30 (trinta) dias, em caráter excepcional, os efeitos da Portaria nº 169/2021-SJU04, para conclusão dos trabalhos da Comissão de Sindicância.

2. Esta Portaria entrará em vigor na data de sua publicação, revogando-se as disposições em contrário.

PORTARIA Nº 088/2022-SJU04

De 13 de janeiro de 2022.

O CORREGEDOR DO MUNICÍPIO, JORGE AUGUSTO DA CONCEIÇÃO MOREIRA, no uso de suas atribuições legais, que lhe confere a Lei 7550/17 (alterada pela Lei 7778/19), bem como o disposto nos artigos 194 e seguintes da Lei Municipal nº 1429/68, a fim de apurar as eventuais irregularidades apontadas pelo Tribunal de Contas TC nº: 023520.026-12, (oriundo do PA 41379/2012), conforme PA nº 52047/2021.

RESOLVE:

1. Constituir Comissão de Sindicância para apurar os fatos acima descritos, composta pelos seguintes servidores:

Presidente: Marcio Alessandro Pereira - CF 58909

Membros: Kathia Tiemi Nakaza Tomida - CF 66067

Paulo Takashi Fujita - CF 53584

2. Esta Portaria entrará em vigor na data de sua publicação, revogando-se as disposições em contrário.

PORTARIA Nº 089/2022-SJU04

De 17 de fevereiro de 2022.

O CORREGEDOR DO MUNICÍPIO, JORGE AUGUSTO DA CONCEIÇÃO MOREIRA, no uso de suas atribuições legais, que lhe confere a Lei 7550/17 (alterada pela Lei 7778/19), bem como o disposto nos artigos 194 e seguintes da Lei Municipal nº 1429/68, com a finalidade de apurar eventuais irregularidades referentes aos fatos relatados no Processo Administrativo nº 28876/2017, oriundo da Secretaria de Gestão.

RESOLVE:

1. Constituir Comissão de Sindicância para apurar os fatos acima descritos, composta pelos seguintes servidores:

Presidente: Wellington de Souza Lima - CF 47539

Membro: Pedro de Jesus Oliveira - CF 56215

Secretário: Leandro Domingos Correa - CF 47499

2. Esta Portaria entrará em vigor na data de sua publicação, revogando-se as disposições em contrário.

PORTARIA Nº 090/2022-SJU04

De 17 de fevereiro de 2022.

O CORREGEDOR DO MUNICÍPIO, JORGE AUGUSTO DA CONCEIÇÃO MOREIRA, no uso de suas atribuições legais, que lhe confere a Lei 7550/17 (alterada pela Lei 7778/19), bem como o disposto nos artigos 206 e seguintes da Lei Municipal nº 1429/68, conforme Processo Administrativo nº 15321/2021.

RESOLVE:

1. Prorrogar por 30 (trinta) dias, em caráter excepcional, os efeitos da Portaria nº 128/2021-SJU04, para conclusão dos trabalhos da Comissão de PAD.

2. Esta Portaria entrará em vigor na data de sua publicação, revogando-se as disposições em contrário

SECRETARIA DE DESENVOLVIMENTO URBANO

DEPARTAMENTO DE CONTROLE URBANO

DIVISÃO TÉCNICA DE CONTROLE DE POSTURAS E ATIV. ECON. - SDU03.08
SEÇÃO ADM. DE APOIO AS AÇÕES DE FISCALIZAÇÕES - SDU03.08.06
EDITAL DE NOTIFICAÇÃO Nº 004/2022 SDU03.08.06 "POSTURAS"

Pelo presente Edital, ficam NOTIFICADOS os senhores proprietários/compromissários e/ou responsáveis pelos imóveis de inscrições cadastrais abaixo relacionadas, a providenciar junto a esta PMG, (art. 239, 240 e 241 da Lei Municipal nº 3573/90), no prazo de 30 (trinta) dias, e (art.46 Inciso I e III, 48, 235 e 273 da Lei Municipal nº 3573/90 e art. 109 da Lei 6046/04), no prazo de 08 (oito) dias a contar desta publicação, conforme segue:

NOTIFICAÇÃO PRELIMINAR: N°122069 - LAVRADA EM 07/12/2021.
Proprietário: MARIA MARTA MARQUES HARA MUTA E OUTROS.
Inscr. Mobiliária: 082.04.93.0462.00.000.
Endereço: RUA ROBERTO CORREA VIANNA, 79 LT.17 QD.185 PQ CONTINENTAL 5.
Solicitação: PROVIDENCIAR A DESOBSTRUÇÃO DA SARJETA PÚBLICA, DE ACORDO COM O ART. 48, DA LEI MUNICIPAL N° 3573/90.
NOTIFICAÇÃO PRELIMINAR: N°122075 - LAVRADA EM 07/12/2021.
Proprietário: ANTONIO PEREIRA FILHO E OUTRO.
Inscr. Cadastral: 082.04.93.0422.01.002.
Endereço: RUA ROBERTO CORREA VIANNA, 111 LT.13 QD.185 PQ CONTINENTAL 5.
Solicitação: PROVIDENCIAR A DESOBSTRUÇÃO DA SARJETA PÚBLICA, DE ACORDO COM O ART. 48, DA LEI MUNICIPAL N° 3573/90.
NOTIFICAÇÃO PRELIMINAR: N°122651 - LAVRADA EM 07/12/2021.
Proprietário: ANTONIO PEREIRA FILHO E OUTRO.
Inscr. Cadastral: 082.04.93.0422.01.001.
Endereço: RUA ROBERTO CORREA VIANNA, 119 LT.13 QD.185 PQ CONTINENTAL 5.
Solicitação: PROVIDENCIAR A DESOBSTRUÇÃO DA SARJETA PÚBLICA, DE ACORDO COM O ART. 48, DA LEI MUNICIPAL N° 3573/90.
NOTIFICAÇÃO PRELIMINAR: N°122654 - LAVRADA EM 07/12/2021.
Proprietário: JASSON JOSÉ DOS SANTOS E OUTROS / IMOB E CONSTR CONTINENTAL LTDA.
Inscr. Cadastral: 082.04.93.0402.00.000.
Endereço: RUA ROBERTO CORREA VIANNA, 129 LT.11 QD.185 PQ CONTINENTAL 5.
Solicitação: PROVIDENCIAR A DESOBSTRUÇÃO DA SARJETA PÚBLICA, DE ACORDO COM O ART. 48, DA LEI MUNICIPAL N° 3573/90.
NOTIFICAÇÃO PRELIMINAR: N°122660 - LAVRADA EM 07/12/2021.
Proprietário: .SILVIA HELENA TEODORO.
Inscr. Cadastral: 082.04.93.0332.00.000.
Endereço: RUA ROBERTO CORREA VIANNA, 207 LT.P/4 QD.185 PQ CONTINENTAL 5.
Solicitação: PROVIDENCIAR A DESOBSTRUÇÃO DA SARJETA PÚBLICA, DE ACORDO COM O ART. 48, DA LEI MUNICIPAL N° 3573/90.
NOTIFICAÇÃO PRELIMINAR: N°122670 - LAVRADA EM 07/12/2021.
Proprietário: MARIA DO SOCORRO GUEDES NUNES.
Inscr. Cadastral: 082.04.92.0109.00.000.
Endereço: RUA ROBERTO CORREA VIANNA, 168 LT.10B QD.186 PQ CONTINENTAL 5.
Solicitação: PROVIDENCIAR EXECUÇÃO DE PASSEIO PÚBLICO(CALÇADA), DE ACORDO COM O ART. 239 §3º DA LEI MUNICIPAL N° 3573/90.
NOTIFICAÇÃO PRELIMINAR: N°122671 - LAVRADA EM 07/12/2021.
Proprietário: EMERSON FLORES DOS SANTOS.
Inscr. Cadastral: 082.04.92.0104.00.000.
Endereço: RUA ROBERTO CORREA VIANNA, 164 LT.10A QD.186 PQ CONTINENTAL 5.
Solicitação: PROVIDENCIAR A DESOBSTRUÇÃO DA SARJETA PÚBLICA, DE ACORDO COM O ART. 48, DA LEI MUNICIPAL N° 3573/90.
NOTIFICAÇÃO PRELIMINAR: N°122672 E N°122673 - LAVRADA EM 07/12/2021.
Proprietário: ALVARO BEZERRA DA SILVA.
Inscr. Cadastral: 082.04.92.0084.00.000.
Endereço: RUA ROBERTO CORREA VIANNA, 144 LT.8 QD.186 PQ CONTINENTAL 5.
Solicitação: PROVIDENCIAR A DESOBSTRUÇÃO DA SARJETA PÚBLICA, DE ACORDO COM O ART. 48, DA LEI MUNICIPAL N° 3573/90. - LAVRADA EM 07/12/2021.
NOTIFICAÇÃO PRELIMINAR: N°122674 - LAVRADA EM 07/12/2021.
Proprietário: JOSE BALBINO SOBRINHO.
Inscr. Cadastral: 082.04.92.0074.00.000.
Endereço: RUA ROBERTO CORREA VIANNA, 136 LT.7 QD.186 PQ CONTINENTAL 5.
Solicitação: PROVIDENCIAR A DESOBSTRUÇÃO DA SARJETA PÚBLICA, DE ACORDO COM O ART. 48, DA LEI MUNICIPAL N° 3573/90.
NOTIFICAÇÃO PRELIMINAR: N°122675 - LAVRADA EM 07/12/2021.
Proprietário: SANDRO ROBERTO MANTOAN E NIVALDO JOAQUIM COSTA.
Inscr. Cadastral: 082.04.92.0054.00.000.
Endereço: RUA ROBERTO CORREA VIANNA, 112/118 LT.5 QD.186 PQ CONTINENTAL 5.
Solicitação: PROVIDENCIAR A RECONSTRUÇÃO DO PASSEIO PÚBLICO(CALÇADA), DE ACORDO COM O ART. 239§3º, DA LEI MUNICIPAL N° 3573/90.
NOTIFICAÇÃO PRELIMINAR: N°122676 - LAVRADA EM 07/12/2021.
Proprietário: ALEX SANDRO LOURENCO DE OLIVEIRA / FERNANDA SOUZA DE OLIVEIRA.
Inscr. Cadastral: 082.04.92.0044.00.000.
Endereço: RUA ROBERTO CORREA VIANNA, 104 LT.4 QD.186 PQ CONTINENTAL 5.
Solicitação: PROVIDENCIAR A DESOBSTRUÇÃO DA SARJETA PÚBLICA, DE ACORDO COM O ART. 48, DA LEI MUNICIPAL N° 3573/90.
NOTIFICAÇÃO PRELIMINAR: N°122677 - LAVRADA EM 07/12/2021.
Proprietário: NELSON GRAVIRA / IMOB E COML PIRUCAIA LTDA.
Inscr. Cadastral: 082.04.92.0034.00.000.
Endereço: RUA ROBERTO CORREA VIANNA, 98 LT.3 QD.186 PQ CONTINENTAL 5.
Solicitação: PROVIDENCIAR A DESOBSTRUÇÃO DA SARJETA PÚBLICA, DE ACORDO COM O ART. 48, DA LEI MUNICIPAL N° 3573/90.
NOTIFICAÇÃO PRELIMINAR: N°122659 - LAVRADA EM 07/12/2021.
Proprietário: DIEGO ALENCAR RODRIGUES E OUTRA.
Inscr. Cadastral: 082.04.93.0337.00.000.
Endereço: RUA ROBERTO CORREA VIANNA, 201 LT.P/4 QD.185 PQ CONTINENTAL 5.
Solicitação: PROVIDENCIAR A DESOBSTRUÇÃO DA SARJETA PÚBLICA, DE ACORDO COM O ART. 48, DA LEI MUNICIPAL N° 3573/90.
NOTIFICAÇÃO PRELIMINAR: N°122663 - LAVRADA EM 07/12/2021.
Proprietário: RITSUKO ISHIDA E S/MD.
Inscr. Cadastral: 082.04.92.0164.00.000.
Endereço: RUA ROBERTO CORREA VIANNA,236,228 E 222 LT.16 QD.186 PQ CONTINENTAL 5.
Solicitação: PROVIDENCIAR REPAROS DO PASSEIO PÚBLICO (CALÇADA) DOS IMÓVEIS DE N°236,N228 E N°222 DE ACORDO COM O ART.239, 240 E 241, DA LEI MUNICIPAL N° 3573/90.
NOTIFICAÇÃO PRELIMINAR: N°122665 - LAVRADA EM 07/12/2021.
Proprietário: MIGUEL PEDRO BERTOLDO.
Inscr. Cadastral: 082.04.92.0139.00.000.
Endereço: RUA ROBERTO CORREA VIANNA, 198 LT.13-A QD.186 PQ CONTINENTAL 5.
Solicitação: PROVIDENCIAR A DESOBSTRUÇÃO DA SARJETA PÚBLICA, DE ACORDO COM O ART. 48, DA LEI MUNICIPAL N° 3573/90.
NOTIFICAÇÃO PRELIMINAR: N°122695 - LAVRADA EM 14/12/2021.
Proprietário: GERTRUDES DIAS DA ROCHA E S/MD / IMOB E COML PIRUCAIA LTDA.
Inscr. Cadastral: 082.04.91.0071.00.000.
Endereço: RUA MANOEL ISIDRO NOGUEIRA, 143 LT.22 QD.188 PQ CONTINENTAL 5.
Solicitação: PROVIDENCIAR A DESOBSTRUÇÃO DA SARJETA PÚBLICA, DE ACORDO COM O ART. 48, DA LEI MUNICIPAL N° 3573/90.
NOTIFICAÇÃO PRELIMINAR: N°122696 - LAVRADA EM 14/12/2021.
Proprietário: MARIA IZABEL DOS SANTOS MELLO / IMOB E COML PIRUCAIA LTDA.
Inscr. Cadastral: 082.04.91.0081.00.000.
Endereço: RUA MANOEL ISIDRO NOGUEIRA, 131 LT.23-A QD.188 PQ CONTINENTAL 5.
Solicitação: PROVIDENCIAR A DESOBSTRUÇÃO DA SARJETA PÚBLICA, DE ACORDO COM O ART. 48, DA LEI MUNICIPAL N° 3573/90.
NOTIFICAÇÃO PRELIMINAR: N°122697 - LAVRADA EM 14/12/2021.
Proprietário: RONALDO RODRIGUES HOMEM E OUTRA.
Inscr. Cadastral: 082.04.91.0091.00.000.
Endereço: RUA MANOEL ISIDRO NOGUEIRA, 125 LT.P/24 QD.188 PQ CONTINENTAL 5.
Solicitação: PROVIDENCIAR A DESOBSTRUÇÃO DA SARJETA PÚBLICA, DE ACORDO COM O ART. 48, DA LEI MUNICIPAL N° 3573/90.
NOTIFICAÇÃO PRELIMINAR: N°122695 - LAVRADA EM 14/12/2021.
Proprietário: GERTRUDES DIAS DA ROCHA E S/MD / IMOB E COML PIRUCAIA LTDA.
Inscr. Cadastral: 082.04.91.0071.00.000.
Endereço: RUA MANOEL ISIDRO NOGUEIRA, 143 LT.13-A QD.186 PQ CONTINENTAL 5.
Solicitação: PROVIDENCIAR A DESOBSTRUÇÃO DA SARJETA PÚBLICA, DE ACORDO COM O ART. 48, DA LEI MUNICIPAL N° 3573/90.
NOTIFICAÇÃO PRELIMINAR: N°122701 - LAVRADA EM 14/12/2021.
Proprietário: HUGO CELSO DA SILVA.
Inscr. Cadastral: 082.04.91.0111.00.000.
Endereço: RUA MANOEL ISIDRO NOGUEIRA, 125 LT.P/26 QD.188 PQ CONTINENTAL 5.
Solicitação: PROVIDENCIAR A DESOBSTRUÇÃO DA SARJETA PÚBLICA, DE ACORDO COM O ART. 48, DA LEI MUNICIPAL N° 3573/90.
NOTIFICAÇÃO PRELIMINAR: N°122702 - LAVRADA EM 14/12/2021.
Proprietário: JOSE MARIA DE CARVALHO E S/MR.

Inscr. Cadastral: 082.04.91.0126.00.000.
Endereço: RUA MANOEL ISIDRO NOGUEIRA, 91 LT.P/27 QD.188 PQ CONTINENTAL 5.
Solicitação: PROVIDENCIAR A DESOBSTRUÇÃO DA SARJETA PÚBLICA, DE ACORDO COM O ART. 48, DA LEI MUNICIPAL N° 3573/90.
NOTIFICAÇÃO PRELIMINAR: N° 122703 - LAVRADA EM 14/12/2021.
Proprietário: JOSÉ VALDEMIRO DE JESUS.
Inscr. Cadastral: 082.04.91.0131.00.000.
Endereço: RUA MANOEL ISIDRO NOGUEIRA, 81 E 87 LT.28 QD.188 PQ CONTINENTAL 5.
Solicitação: PROVIDENCIAR A DESOBSTRUÇÃO DA SARJETA PÚBLICA, DE ACORDO COM O ART. 48, DA LEI MUNICIPAL N° 3573/90.
NOTIFICAÇÃO PRELIMINAR: N° 122707 - LAVRADA EM 14/12/2021.
Proprietário: SIDNEY SILVA SOBRAL.
Inscr. Cadastral: 082.04.91.0191.00.000.
Endereço: RUA MANOEL ISIDRO NOGUEIRA, 19 LT.34 QD.188 PQ CONTINENTAL 5.
Solicitação: PROVIDENCIAR A DESOBSTRUÇÃO DA SARJETA PÚBLICA, DE ACORDO COM O ART. 48, DA LEI MUNICIPAL N° 3573/90.
NOTIFICAÇÃO PRELIMINAR: N° 122708 - LAVRADA EM 14/12/2021.
Proprietário: ANTONIO ALVES SECUNDO.
Inscr. Cadastral: 082.04.91.0201.00.000.
Endereço: RUA CAETANO PICCARDI, 229 LT.P/35 QD.188 PQ CONTINENTAL 5.
Solicitação: PROVIDENCIAR A DESOBSTRUÇÃO (RAMPINHAS DE CONCRETO), DA SARJETA PÚBLICA, INSTALADAS À RUA MANOEL ISIDRO NOGUEIRA, N°11 DE ACORDO COM O ART. 48, DA LEI MUNICIPAL N° 3573/90.
NOTIFICAÇÃO PRELIMINAR: N° 122680 - LAVRADA EM 14/12/2021.
Proprietário: IMOB E CONSTR CONTINENTAL LTDA.
Inscr. Cadastral: 082.04.92.0254.00.000.
Endereço: RUA ALBERTO ZACHARIAS, 71/77 LT.20 QD.186 PQ CONTINENTAL 5.
Solicitação: PROVIDENCIAR A DESOBSTRUÇÃO DA SARJETA PÚBLICA, DE ACORDO COM O ART. 48, DA LEI MUNICIPAL N° 3573/90.
NOTIFICAÇÃO PRELIMINAR: N° 122682 - LAVRADA EM 14/12/2021.
Proprietário: IVONE SOARES DE ARAUJO.
Inscr. Cadastral: 082.04.92.0294.00.000.
Endereço: RUA ALBERTO ZACHARIAS, 37 LT.24/B QD.186 PQ CONTINENTAL 5.
Solicitação: PROVIDENCIAR A DESOBSTRUÇÃO DA SARJETA PÚBLICA, DE ACORDO COM O ART. 48, DA LEI MUNICIPAL N° 3573/90.
NOTIFICAÇÃO PRELIMINAR: N° 122683 - LAVRADA EM 14/12/2021.
Proprietário: ROSIMEIRE DA SILVA FERREIRA.
Inscr. Cadastral: 082.04.92.0299.00.000.
Endereço: RUA ALBERTO ZACHARIAS, 33/35 LT.24A QD.186 PQ CONTINENTAL 5.
Solicitação: PROVIDENCIAR A DESOBSTRUÇÃO DA SARJETA PÚBLICA, DE ACORDO COM O ART. 48, DA LEI MUNICIPAL N° 3573/90.
NOTIFICAÇÃO PRELIMINAR: N° 122685 - LAVRADA EM 14/12/2021.
Proprietário: HELENA MARTA DE JESUS.
Inscr. Cadastral: 082.04.92.0324.00.000.
Endereço: RUA ALBERTO ZACHARIAS, 05 LT.27 QD.186 PQ CONTINENTAL 5.
Solicitação: PROVIDENCIAR A DESOBSTRUÇÃO DO PASSEIO PÚBLICO (CALÇADA), DE ACORDO COM O ART. 273, DA LEI MUNICIPAL N° 3573/90.
NOTIFICAÇÃO PRELIMINAR: N° 122686 - LAVRADA EM 14/12/2021.
Proprietário: LUIZA MARIA BEZERRA GONÇALVES.
Inscr. Cadastral: 082.04.61.0155.00.000.
Endereço: RUA MANOEL ISIDRO NOGUEIRA, 255 LT.24 QD.187 PQ CONTINENTAL 5.
Solicitação: PROVIDENCIAR A DESOBSTRUÇÃO DO PASSEIO PÚBLICO (CALÇADA), DE ACORDO COM O ART. 273, DA LEI MUNICIPAL N° 3573/90.
NOTIFICAÇÃO PRELIMINAR: N° 122691 - LAVRADA EM 14/12/2021.
Proprietário: RUBENS IVAL MOREIRA.
Inscr. Cadastral: 082.04.61.0215.00.000.
Endereço: MANOEL ISIDRO NOGUEIRA, 197 LT.18 QD.187 PQ CONTINENTAL 5.
Solicitação: PROVIDENCIAR A DESOBSTRUÇÃO DA SARJETA PÚBLICA, DE ACORDO COM O ART. 48, DA LEI MUNICIPAL N° 3573/90.
NOTIFICAÇÃO PRELIMINAR: N° 122692 - LAVRADA EM 14/12/2021.
Proprietário: IMOB E CONSTR CONTINENTAL LTDA.
Inscr. Cadastral: 082.04.91.0019.00.000.
Endereço: RUA MANOEL ISIDRO NOGUEIRA, 173 LT.19 QD.188 PQ CONTINENTAL 5.
Solicitação: PROVIDENCIAR REPAROS DO PASSEIO PÚBLICO (CALÇADA) DE ACORDO COM O ART.239, 240 E 241, DA LEI MUNICIPAL N° 3573/90.
NOTIFICAÇÃO PRELIMINAR: N° 122693 - LAVRADA EM 14/12/2021.
Proprietário: IMOB E CONSTR CONTINENTAL LTDA..
Inscr. Cadastral: 082.04.91.0051.00.000.
Endereço: RUA MANOEL ISIDRO NOGUEIRA, 165 LT.20 QD.188 PQ CONTINENTAL 5.
Solicitação: PROVIDENCIAR A DESOBSTRUÇÃO DA SARJETA PÚBLICA, DE ACORDO COM O ART. 48, DA LEI MUNICIPAL N° 3573/90.
NOTIFICAÇÃO PRELIMINAR: N° 122694 - LAVRADA EM 14/12/2021.
Proprietário: LUIZ JOSÉ FERREIRA / IMOB E CONSTR CONTINENTAL LTDA.
Inscr. Cadastral: 082.04.91.0061.00.000.
Endereço: RUA MANOEL ISIDRO NOGUEIRA, 151/155 LT.21 QD.188 PQ CONTINENTAL 5.
Solicitação: PROVIDENCIAR A DESOBSTRUÇÃO DA SARJETA PÚBLICA, DE ACORDO COM O ART. 48, DA LEI MUNICIPAL N° 3573/90.
NOTIFICAÇÃO PRELIMINAR: N° 113661 - LAVRADA EM 04/11/2021.
Proprietário: YUKIRO ABIKO.
Inscr. Cadastral: 092.24.43.0148.00.000.
Endereço: RUA PLANALTINO, 559 LT.16 QD.D5 JD PRESIDENTE DUTRA.
Solicitação: PROVIDENCIAR A DESOBSTRUÇÃO DO PASSEIO PÚBLICO (CALÇADA), DE ACORDO COM O ART. 273, DA LEI MUNICIPAL N° 3573/90.
NOTIFICAÇÃO PRELIMINAR: N° 121652 - LAVRADA EM 03/11/2021.
Proprietário: A/C JOAQUIM A DOS SANTOS / GENYU OSIRO.
Inscr. Cadastral: 092.51.43.0063.00.000.
Endereço: RUA BELGRADO, 34 LT.3 QD.8 CID PQUE BRASÍLIA.
Solicitação: PROVIDENCIAR A LIMPEZA E CONSERVAÇÃO DE TERRENOS, DE ACORDO COM OS ART.46 E 54, DA LEI MUNICIPAL N° 3573/90 ESTANDO SUJEITO AS PENALIDADES DO ARTIGO 7º DA CITADA LEI.
NOTIFICAÇÃO PRELIMINAR: N° 113340 - LAVRADA EM 01/09/2021.
Proprietário: CARLOS JOSE VARANDAS.
Inscr. Cadastral: 111.84.34.0263.00.000.
Endereço: RUA TOMAS EDSON, 94 LT.1 QD.B VILA MOREIRA.
Solicitação: PROVIDENCIAR A CANALIZAÇÃO PARA O ESCOAMENTO DAS AGUÁIS PLUVIAIS EMBAIXO DO PASSEIO (CALÇADA) ATÉ A SARJETA DE ACORDO COM OS ART.241 §4 DA LEI MUNICIPAL N° 3573/90 COMBINADO COM O ART 109, DA LEI 6046/04.
NOTIFICAÇÃO PRELIMINAR: N° 121479 - LAVRADA EM 26/10/2021.
Proprietário: SILVA E GUZZON / FRANCISCO SANTELENA E S/M.
Inscr. Cadastral: 113.44.70.1466.01.003.
Endereço: AVENIDA GUARULHOS, 4368 PONTE GRANDE.
Solicitação: PROVIDENCIAR REPAROS DO PASSEIO PÚBLICO(CALÇADA), DE ACORDO COM O ART.239, 240 E 241, DA LEI MUNICIPAL N° 3573/90.
NOTIFICAÇÃO PRELIMINAR: N° 121484 E N° 121485 - LAVRADA EM 03/11/2021.
Proprietário: JOAO DUARTE.
Inscr. Cadastral: 111.45.58.0086.00.000.
Endereço: RUA DONA DICA, 345 LT.13 QD.26 JD TRANQUILIDADE.
Solicitação: PROVIDENCIAR OS REPAROS NO PASSEIO PÚBLICO, SERVIÇOS DE LIMPEZA E A DESOBSTRUÇÃO DA SARJETA FRONTEIRIÇOS AO IMÓVEL, DE ACORDO COM OS ART. 239, 240 E 241 E O ART.47§1º E §2º DA LEI MUNICIPAL N° 3573/90.
NOTIFICAÇÃO PRELIMINAR: N° 121486 - LAVRADA EM 03/11/2021.
Proprietário: WANDERLEI SILVA LOPES.
Inscr. Cadastral: 083.20.94.0151.00.000.
Endereço: RUA DIOGO BOTELHO, 466 JARDIM VILA GALVÃO.
Solicitação: PROVIDENCIAR OS SERVIÇOS DE REPAROS NO PASSEIO PÚBLICO,(CALÇADA) DE ACORDO COM OS ART. 239, 240 E 241, DA LEI MUNICIPAL N° 3573/90.
NOTIFICAÇÃO PRELIMINAR: N° 120339 - LAVRADA EM 18/10/2021.
Proprietário: EDINALVA ALVES DA SILVA SOUSA.
Inscr. Cadastral: 093.41.47.0470.00.000.
Endereço: RUA VITAL BRASIL, 481 LT.P/45 QD.J VILA NOVA CUMBICA.
Solicitação: PROVIDENCIAR A DESOBSTRUÇÃO DA SARJETA PÚBLICA, DE ACORDO COM O ART. 48, DA LEI MUNICIPAL N° 3573/90.

NOTIFICAÇÃO PRELIMINAR: Nº 120341 - LAVRADA EM 18/10/2021.
Proprietário: CLEUSA OLIVEIRA DE SOUSA.
Inscr. Cadastral: 093.41.54.0156.02.000.
Endereço: RUA VITAL BRASIL, 210 LT.54 QD.V VILA NOVA CUMBICA.
Solicitação: PROVIDENCIAR OS SERVIÇOS DE REPAROS NO PASSEIO PÚBLICO,(CALÇADA) DE ACORDO COM OS ART. 239, 240 E 241, DA LEI MUNICIPAL Nº 3573/90.

NOTIFICAÇÃO PRELIMINAR: Nº 113664 - LAVRADA EM 08/11/2021.
Proprietário: ABILIO FARIA DOS SANTOS MOINHO (ESPOLIO).
Inscr. Cadastral: 092.25.90.0001.00.000.
Endereço: RUA MARINOPOLIS, 880 LT.29 E 30 QD.CH-10A PQ JD PRESIDENTE DUTRA.
Solicitação: PROVIDENCIAR A DESOBSTRUÇÃO DO PASSEIO PÚBLICO (CALÇADA), COM A RETIRADA DA ESTRUTURA METÁLICA DE ACORDO COM O ART. 273, DA LEI MUNICIPAL Nº 3573/90.

NOTIFICAÇÃO PRELIMINAR: Nº 112405 - LAVRADA EM 18/10/2021.
Proprietário: AHMEDE ALI APAZ / FATIMA CRISTINA LOPES REIS E OUTRO.
Inscr. Cadastral: 083.11.54.0118.00.000.
Endereço: RUA EDITH, 83 LT.P1/2 QD.9 JD GUIMARAES.
Solicitação: PROVIDENCIAR REPAROS DO PASSEIO PÚBLICO (CALÇADA) DE ACORDO COM O ART.239, 240 E 241, DA LEI MUNICIPAL Nº 3573/90.

NOTIFICAÇÃO PRELIMINAR: Nº 112413 - LAVRADA EM 25/10/2021.
Proprietário: L. VASCONCELOS ADMINISTRAÇÃO DE BENS LTDA.
Inscr. Cadastral: 083.50.82.0058.00.000.
Endereço: AVENIDA EMILIO RIBAS, 1702 LT.3,15 E 16 QD.02 JARDIM GOPOUVA.
Solicitação: PROVIDENCIAR OS SERVIÇOS DE REPAROS NO PASSEIO PÚBLICO,(CALÇADA) DE ACORDO COM OS ART. 239, 240 E 241, DA LEI MUNICIPAL Nº 3573/90.

NOTIFICAÇÃO PRELIMINAR: Nº 112421 - LAVRADA EM 08/11/2021.
Proprietário: TEDDA DORETTE MAYER.
Inscr. Cadastral: 111.64.55.0250.00.000.
Endereço: RUA CONEGO VALADÃO, 971 LT.39 E 40 QD.5 VILA AUGUSTA.
Solicitação: PROVIDENCIAR OS SERVIÇOS DE REPAROS NO PASSEIO PÚBLICO,(CALÇADA) DE ACORDO COM OS ART. 239, 240 E 241, DA LEI MUNICIPAL Nº 3573/90.

NOTIFICAÇÃO PRELIMINAR: Nº 112812 - LAVRADA EM 18/11/2021.
Proprietário: RITA ROZA DA CONCEICAO.
Inscr. Cadastral: 084.34.38.0845.00.000.
Endereço: RUA ANORI, 153 LT.12 QD.58 BOM CLIMA.
Solicitação: PROVIDENCIAR A DESOBSTRUÇÃO DO PASSEIO PÚBLICO (CALÇADA), COM A RETIRADA DA ESTRUTURA METÁLICA DE ACORDO COM O ART. 273, DA LEI MUNICIPAL Nº 3573/90.

NOTIFICAÇÃO PRELIMINAR: Nº 112885 - LAVRADA EM 27/10/2021.
Proprietário: JORGE RODRIGUES TAVARES.
Inscr. Cadastral: 094.33.87.1459.00.000.
Endereço: RUA UTINGA, 263 LT.24 QD.B V PASTOR.
Solicitação: PROVIDENCIAR A CONSTRUÇÃO DO PASSEIO PÚBLICO(CALÇADA), DE ACORDO COM OS ART. 239 DA LEI MUNICIPAL Nº 3573/90.

NOTIFICAÇÃO PRELIMINAR: Nº 112889 - LAVRADA EM 06/11/2021.
Proprietário: OROZIEL DE SOUZA BAPTISTUCCI.
Inscr. Cadastral: 093.74.13.0131.00.000.
Endereço: AVENIDA IRAUCUBA, 102 LT.P25 QD.27 JARDIM OTAWA.
Solicitação: PROVIDENCIAR A LIMPEZA E CONSERVAÇÃO DO TERRENO, DE ACORDO COM O ART.46 INCISO I, DA LEI MUNICIPAL Nº 3573/90.

NOTIFICAÇÃO PRELIMINAR: Nº 112419 - LAVRADA EM 08/11/2021.
Proprietário: JOAO CARBONEZI / MARIA DO CARMO DOMINGUES CARBONEZI E OUTROS.
Inscr. Cadastral: 111.64.55.0476.01.001.
Endereço: RUA MOGI DAS CRUZES, 444 LT.12 QD.5 VILA AUGUSTA.
Solicitação: ROVIDENCIAR A CANALIZAÇÃO PARA O ESCOAMENTO DAS AGUÁS PLUVIAIS EMBAIXO DO PASSEIO (CALÇADA) ATÉ A SARJETA DE ACORDO COM OS ART.241 §4 DA LEI MUNICIPAL Nº 3573/90 COMBINADO COM O ART 109, DA LEI 6046/04.

NOTIFICAÇÃO PRELIMINAR: Nº 112658 - LAVRADA EM 03/11/2021.
Proprietário: IDILIO DE JESUS ALVES E S/MR.
Inscr. Cadastral: 084.13.08.0080.00.000.
Endereço: RUA ORESTES BARBOSA, 136 LT.48 QD.25 JD GUIMARAES.
Solicitação: PROVIDENCIAR A DESOBSTRUÇÃO DA SARJETA PÚBLICA, ESTÁ IMPEDINDO (DIFICULTANDO), O LIVRE ESCOAMENTO DAS ÁGUAS PLUVIAIS DE ACORDO COM O ART.48 DA LEI MUNICIPAL Nº 3573/90 ESTANDO SUJEITO AS PENALIDADES DO ARTIGO 7º DA CITADA LEI.

NOTIFICAÇÃO PRELIMINAR: Nº 112671 - LAVRADA EM 05/11/2021.
Proprietário: IMOBILIARIA MESQUITA LTDA.
Inscr. Cadastral: 084.14.59.0208.00.000.
Endereço: RUA JOAO ROSSI, LT.4 QD.7 PQ JARDIM ROSSI.
Solicitação: PROVIDENCIAR A LIMPEZA E CONSERVAÇÃO DE TERRENOS(IMÓVEL), DE ACORDO COM OS ART.46 DA LEI MUNICIPAL Nº 3573/90 ESTANDO SUJEITO AS PENALIDADES DO ARTIGO 7º DA CITADA LEI.

NOTIFICAÇÃO PRELIMINAR: Nº 112890 - LAVRADA EM 06/11/2021.
Proprietário: JOSE DA SILVA CAVADAS.
Inscr. Cadastral: 093.72.69.0001.03.001.
Endereço: ESTRADA VELHA GUARULHOS-SAO MIGUEL, 1389 VILA SAO BENEDITO.
Solicitação: PROVIDENCIAR A DESOBSTRUÇÃO DO PASSEIO PÚBLICO (CALÇADA), DE ACORDO COM O ART. 273, DA LEI MUNICIPAL Nº 3573/90.

NOTIFICAÇÃO PRELIMINAR: Nº 112896 E Nº 112897 - LAVRADA EM 05/11/2021.
Proprietário: JOSE PEREIRA DIAS E S/MR.
Inscr. Cadastral: 094.31.34.0001.00.000.
Endereço: RUA FEIRA GRANDE, 586 LT.8 QD.M PQ JD BRASIL.
Solicitação: PROVIDENCIAR SERVIÇOS DE CONSTRUÇÃO DO MURO DE FECHO NO IMÓVEL, E A EXECUÇÃO DO PASSEIO PÚBLICO (CALÇADA), DE ACORDO COM O ART.239, DA LEI MUNICIPAL Nº 3573/90.

NOTIFICAÇÃO PRELIMINAR: Nº 113296 - LAVRADA EM 04/11/2021.
Proprietário: JOSÉ ALVARO DA FONSECA E VANUSA APARECIDA RODRIGUES.
Inscr. Cadastral: 084.21.46.0804.00.000.
Endereço: RUA PAPA PIO XII, 1026 QD.43 MACEDO.
Solicitação: PROVIDENCIAR A DESOBSTRUÇÃO DO PASSEIO PÚBLICO (CALÇADA), DE ACORDO COM O ART. 273, DA LEI MUNICIPAL Nº 3573/90.

NOTIFICAÇÃO PRELIMINAR: Nº 113297 - LAVRADA EM 04/11/2021.
Proprietário: CAMILO TORRES.
Inscr. Cadastral: 112.25.36.0858.01.000.
Endereço: RUA DO ROSARIO, 178/307 (ANTIGO) - MACEDO.
Solicitação: PROVIDENCIAR A DESOBSTRUÇÃO DO PASSEIO PÚBLICO (CALÇADA), DE ACORDO COM O ART. 273, DA LEI MUNICIPAL Nº 3573/90.

NOTIFICAÇÃO PRELIMINAR: Nº 113319 - LAVRADA EM 25/10/2021.
Proprietário: ANA MARIA NEVES PEREIRA.
Inscr. Cadastral: 113.43.54.0260.01.001.
Endereço: RUA CABO JOAO TERUEL FREGONI, 408 LT.11 QD.4 PONTE GRANDE.
Solicitação: PROVIDENCIAR REPAROS DO PASSEIO PÚBLICO (CALÇADA) DE ACORDO COM O ART.239, 240 E 241, DA LEI MUNICIPAL Nº 3573/90.

NOTIFICAÇÃO PRELIMINAR: Nº 113324 - LAVRADA EM 25/10/2021.
Proprietário: EDIMAR MARCOS ROSSLASSO E S/MR.
Inscr. Cadastral: 083.20.94.0268.00.000.
Endereço: RUA ARTUR RODRIGUES ALCANTARA, 616 LT.P/17 QD.21 JD VILA GALVAO.
Solicitação: PROVIDENCIAR A LIMPEZA E CONSERVAÇÃO DO PASSEIO PÚBLICO EM ACORDO COM O ART.47 §1º E §2º DA LEI MUNICIPAL Nº 3573/90.

NOTIFICAÇÃO PRELIMINAR: Nº 117750, Nº 121851 E Nº 121852 - LAVRADA EM 13/12/2021.
Proprietário: JAULINO ANTONIO / CLAUDIA REGINA ANTONIO.
Inscr. Cadastral: 083.83.85.0554.00.000.
Endereço: AVENIDA SALGADO FILHO, 2622/2758 (ANTIGO) LT.11 QD.11 VILA RIO DE JANEIRO.
Solicitação: PROVIDENCIAR SERVIÇO DE REPAROS E LIMPEZA DO PASSEIO PÚBLICO(CALÇADA), E CONSERVAÇÃO DO IMÓVEL DE ACORDO COM O ART.239, 240 E 241, ART. 47 E O ART.49 E 54 DA LEI MUNICIPAL Nº 3573/90.

NOTIFICAÇÃO PRELIMINAR: Nº 119179 - LAVRADA EM 08/11/2021.
Proprietário: HIDEO NAKAMURA.
Inscr. Cadastral: 093.34.41.0001.01.001.
Endereço: AVENIDA CAPITAO AVIADOR WALTER RIBEIRO, 84 LT.23 A 26 QD.B CID JD CUMBICA.
Solicitação: PROVIDENCIAR REMOVER O EQUIPAMENTO QUE ENCONTRA-SE INSTALADO NA PAREDE DE DIVISA COMA RUA SEGUNDO TENENTE AVIADOR ARI PEREIRA LIMA, POIS O MESMO INVADE O ESPAÇO AÉREO DO PASSEIO PÚBLICO DE ACORDO COM O ART. 273, DA LEI MUNICIPAL Nº 3573/90.

NOTIFICAÇÃO PRELIMINAR: Nº 113080, Nº 113081 E Nº 113082 - LAVRADA EM 08/10/2021.
Proprietário: FRANCISCO DAS CHAGAS DA CONCEICAO CARDOSO E OUTRO.
Inscr. Cadastral: 094.70.71.0190.00.000.

Endereço: RUA S, LT.10 QD.E CIDADE TUPINAMBA.
Solicitação: PROVIDENCIAR A CONSTRUÇÃO DO PASSEIO PÚBLICO(CALÇADA), CONSTRUÇÃO DO MURO E A LIMPEZA DO IMÓVEL DE ACORDO COM OS ART.239, 240 E 241, E O ART.46 DA LEI MUNICIPAL Nº 3573/90.

PUBLIQUE-SE E AFIXE-SE EM LUGAR PÚBLICO DE COSTUME.

DEPARTAMENTO DE LICENCIAMENTO DE ATIVIDADES ECONÔMICAS
DIVISÃO TÉCNICA DE PLANEJ. E LICENC. DE EVENTOS - SDU04
SEÇÃO TÉCNICA DE LICENCIAMENTO DE EVENTOS - SDU04.02.02
EDITAL Nº 001/2022-SDU04.02

Pelo presente Edital, comunicamos a todos os permissionários **devidamente regularizados neste Departamento e em dia com os cofres municipais**, dos ramos de **pescados e verduras**, que dos dias **04 à 19 de Março** do corrente ano, encontrar-se-ão abertas as inscrições para o **COMÉRCIO EVENTUAL DE PESCADOS** em virtude das comemorações da Semana Santa, que realizar-se-á nos dias **14, 15, 16 e 17 do mês de Abril** do corrente exercício.

1.0 - As vagas em número de 28 (vinte e oito) serão preenchidas por sorteio e se localizam:

- 1 - Rua Juarez Távora - Jd. São João;
- 2 - Av. Monteiro Lobato esq. c/ R. Walter Ribeiro - Cumbica;
- 3 - Praça Prefeito Felício Antônio Alves - Pimentas;
- 4 - Praça N. Sra. Aparecida - Jd. Vila Galvão;
- 5 - Rua São Geraldo, em frente à Padaria Quero Pão - Jd. S. Paulo;
- 6 - Av. Rio Real - Pq. São Luiz;
- 7 - Av. Norte Sul - ao lado da Escola - Conj. Marcos Freire;
- 8 - Rua Carmela Thomeu - Vila Carmela.
- 9 - Av. Brig. Faria Lima, próximo a Igreja São João Batista - Cocaia;
- 10 - Rua Cachoeira c/ a Rua Teixeira Mendes - Jd. Moreira;
- 11 - Av. José Rangel Filho, ao lado da Padaria Rainha - Ponte Alta;
- 12 - Rua Belo Campo c/ Rua Ipacaeta, frente nº 403 - Jd. Pres. Dutra;
- 13 - Praça Cândido Portinari - Jd. Munhoz;
- 14 - Estrada do Elenco, altura do n.º 529, esquina c/ Av. Silvestre Pires de Freitas - Jd. Paraíso;
- 15 - Av. Brig. Faria Lima, Praça dos Aviadores - Cocaia;
- 16 - Av. Jurema, altura do n.º 695 - em frente à padaria;
- 17 - Rua Flávio de Carvalho, Praça Monte Carmelo - Jd. Monte Carmelo;
- 18 - Rua Mineira, em frente à Padaria Primavera - Itápegica;
- 19 - Rua Moreno - Jd. Santo Afonso;
- 20 - Rua João Alves da Silva - Jd. Maria Dirce;
- 21 - Rua Glauco Antônio Galli - Jd. Palmira;
- 22 - Av. Joaquina de Jesus, próx. à Praça Oito - Taboão;
- 23 - Rua Belo Horizonte - Pq. Jandaia;
- 24 - Praça Estrela, Av. Belo Horizonte - Cidade Soberana;
- 25 - Rua Marcolina Moreira - Vila Moreira;
- 26 - Av. Avelino Alves Machado - Jd. Pinhal;
- 27 - Terminal Rodoviário (São João);
- 28 - Terminal Rodoviário (Pimentas);

2.0 - De acordo com a demanda e havendo necessidade, ampliaremos ou reduziremos os locais para comercialização dos produtos seguindo os procedimentos legais.

2.1 - Os **locais** acima designados preferencialmente deverão estar próximos a bueiros de captação de águas (bocas de lobos).

3.0 - As **inscrições** para concorrer às vagas deverão ser efetuadas no FÁCIL da Avenida Bom Clima nº 90 (que funciona de 2ª feira à 6ª feira das 08:00 às 16:30 h), mediante entrega de envelope A4, direcionado a **SDU04.02, contendo nome do requerente, número do processo 4902/2022, telefone de contato, e-mail e juntada de cópia dos documentos abaixo relacionados;**

a) cópia da licença de funcionamento a título precário do equipamento regularizado expedida pela SDU (feiras livres, varejões e comboios) vigente, cópia do alvará sanitário expedido pelo DHPS, vigente.

b) cópia do documento de identidade (RG) do titular.

c) cópia do C.P.F. do titular.

d) cópia do comprovante de residência (água, luz, ou telefone) não superior a 90 dias.

4.0 - O sorteio das vagas entre os inscritos ocorrerá no dia **28 de março de 2022 às 10:00 horas**, nas dependências da Secretaria de Desenvolvimento Urbano - SDU - sito à Avenida Tiradentes, 3198 - Bom Clima - Guarulhos - SP.

5.0 - As autorizações a título precário serão entregues aos requerentes nos dias **04 de abril de 2022, às 10:00 h**, no Departamento de Desenvolvimento Urbano sito à Av. Tiradentes, 3198 - Bom Clima - Guarulhos, mediante a devolução das taxas com devido comprovante de recolhimento (cópia).

6.0 Os equipamentos:

6.1 Deverão estar devidamente padronizados seguindo a determinação da SDU.

6.2 As barracas deverão ocupar as dimensões e limites determinados:

a) Pescado (8x4 metros); podendo variar para **menor** nos locais que assim o exigirem.

b) Verduras (8x2 metros); podendo variar para **menor** nos locais que assim o exigirem.

6.3 Durante todo o período de comercialização, deverá estar fixado no equipamento:

a) Tabela de produtos, classificação e seus respectivos preços;

b) Identificação da campanha, faixa que deverá ser afixada sobre o bandô frontal da barraca (contendo: o texto **CAMPANHA SEMANA SANTA - Prefeitura de Guarulhos - SDU**), medindo 0,50 x 3,00 metros, com letras pretas e fundo branco;

c) Autorização de funcionamento.

7.0 Quanto à comercialização:

7.1 A ocupação do ponto deverá ser feita de forma a não obstruir a ordem do trânsito, e não causar nenhum tipo de constrangimento aos transeuntes locais.

7.2 A comercialização se dará das 08:00 às 20:00 durante o período autorizado, sendo que após o encerramento, o local deverá ser limpo de forma a não causar a exalação de mal cheiro e livre de caixarias e embalagens que impeçam o livre trânsito na via pública.

7.3 Os produtos serão comercializados de forma a manter a qualidade e seu estado de conservação, observando todos os aspectos de comercialização, limpeza, higiene sanitária, mantendo o local devidamente limpo, sendo que os produtos que forem considerados impróprios pela Fiscalização deverão ser retirados do equipamento de forma imediata.

7.4 Nos locais em que houver feiras livres, varejões ou comboios regularizados por esse SDU, os permissionários autorizados para a campanha somente poderão iniciar suas atividades comerciais após o período de funcionamento das citadas feiras.

7.5 Os permissionários habilitados sujeitar-se-ão a cumprir normas, padrões, procedimentos e preços determinados pela SDU, devendo manter-se sempre abaixo da Tabela de Varejo do CEAGESP do dia anterior, e ou abaixo da cotação atualizada, efetuada na rede varejista do Município, sempre considerando a classificação dos produtos.

8.0 Quanto ao custo:

8.1 Pelo período total da atividade será cobrado os valores abaixo relacionados, por ponto:

a) Pescados (8x4 metros);

- taxa de expedição de alvará = 76,60 UFGs

- taxa de licença para o exercício do comércio eventual = 10,43 UFGs

- taxa de licença para ocupação do solo = 3,65 UFGs

- total das taxas a serem cobradas num único boleto = 90,68 UFGs - **TOTAL R\$ 357,10 (trezentos e cinquenta e sete reais e dez centavos)**

b) Verduras (8x2 metros);

- taxa de expedição de alvará = 76,60 UFGs

- taxa de licença para o exercício do comércio eventual = 10,43 UFGs

- taxa de licença para ocupação do solo = 1,83 UFGs

- total das taxas a serem cobradas num único boleto = 88,86 UFGs - **TOTAL R\$ 349,93 (trezentos e quarenta e nove reais e noventa e três centavos)**

9.0 Os locais de comercialização definidos pela SDU poderão sofrer alterações antes e depois de iniciadas as atividades a critério do Departamento e sem prévio aviso

10.0 Os casos não previstos neste edital serão julgados pela SDU.

11.0 O não cumprimento das normas estabelecidas no presente implicará em multa, na cassação da Licença de Funcionamento para o Comércio Eventual, no encerramento das atividades em caráter imediato e na suspensão da inscrição para o próximo exercício, conforme Termo assinado junto ao SDU.

JUNTA DE RECURSOS DE EDIFICAÇÕES E LICENCIAMENTO

Edital nº 001/2022 - JUREL

Márcia Hisae Morita, Presidente da Junta de Recursos de Edificações e Licenciamento, no estrito cumprimento das atribuições que lhe são conferidas pela Lei Municipal nº 7970/2021, FAZ SABER a todos quanto o presente edital virem ou dele conhecimento tiverem e interessar possa que, em **22 de fevereiro 2022**, com início dos trabalhos previsto para às 17:30 horas, realizados nas dependências da SDU- Av. Tiradentes, nº 3198 - Jd. Bom Clima - Guarulhos - SP, o colegiado examinará e julgará os processos abaixo relacionados:

Processo nº: 63143/2015

Requerente: LEONILDO AGUIAR

Assunto: CANCELAMENTO DE AUTO DE INFRAÇÃO - 82566
 Relator: Sérgio Reis Vieira
Processo nº: 71976/2015
 Requerente: ARLINDO DA MATA FREITAS DA SILVA
 Assunto: CANCELAMENTO DE AUTO DE MULTA - 2015.012.79401
 Relator: Magda Berberich F. Seabra
Processo nº: 10165/2016
 Requerente: ANTONIO CARLOS DE FREITAS NUNES
 Assunto: CANCELAMENTO DE AUTO DE MULTA - 2015.012.81179 e 2015.012.81988
 Relator: João Junio Rodrigues da Silva
Processo nº: 22319/2016
 Requerente: JOSE WENES ANTAS BARROS
 Assunto: CANCELAMENTO DE AUTO DE MULTA - 2018.263.81795
 Relator: Alexandre da Silva Fernandes
Processo nº: 14335/2017
 Requerente: GILSON MARTINS DA SILVA
 Assunto: CANCELAMENTO DE AUTO DE MULTA - 2019.265.95640
 Relator: Glauce Simioni Loredó Laxy
Processo nº: 21167/2017
 Requerente: ANGIOLINA D ANGELO VINCIARELLI
 Assunto: CANCELAMENTO DE AUTO DE MULTA - 2017.264.85842
 Relator: Nathalia Batista da Costa
Processo nº: 23392/2017
 Requerente: EE PASTOR E VEREADOR ANTONIO GROTKOWSKY
 Assunto: CANCELAMENTO DE AUTO DE MULTA - 2017.264.87837
 Relator: Samoel Missias da Silva
Processo nº: 26332/2017
 Requerente: LOURIVAL PEREIRA BALDUINO
 Assunto: CANCELAMENTO DE AUTO DE MULTA - 2017.263.89586
 Relator: Valesca Tavares dos S. Rodrigues

SECRETARIA DE DESENVOLVIMENTO CIENTIFICO, ECONÔMICO, TECNOLÓGICO E DE INOVAÇÃO

DEPARTAMENTO DE RELAÇÕES ECONÔMICAS

EDITAL N.º 001/2022 - GEIF

O SECRETÁRIO DE DESENVOLVIMENTO, CIENTIFICO, ECONÔMICO, TECNOLÓGICO E DE INOVAÇÃO E PRESIDENTE DO GEIF, Sr. JORGE TAIAR, no uso de suas atribuições e em cumprimento à Lei Municipal nº 7.306 de 04 de setembro de 2014 e do Decreto Regulamentador nº 32.456/2015, FAZ SABER que, conforme o constante dos processos administrativos nº 38.671/2021, 50.678/2008, 77.490/2019 e 20.397/2011 o pedido de incentivo fiscal foi **INDEFERIDO**:

EMPRESA BENEFICIÁRIA	RAMO DE ATIVIDADE	TRIBUTOS
AÇOS MACOM INDÚSTRIA E COMERCIO LTDA	FABRICAÇÃO DE MÁQUINAS E EQUIPAMENTOS PARA IND. DE ALIMENTOS	IPTU/2022
CROMAX ELETRÔNICA LTDA	FABRICAÇÃO DE COMPONENTES ELETRONICOS	IPTU/2022
JKS INDUSTRIA LTDA	PEÇAS E CESSÓRIOS PARA BICICLETAS	IPTU/2022
SOLEFER INDUSTRIA E COMÉRCIO DE ESTAMPAS E MOLDES LTDA	FABRICAÇÃO DE PEÇAS E ACESSÓRIOS PARA O SISTEMA MOTOR DE VEÍCULOS	IPTU/2022

SECRETARIA DE OBRAS

PORTARIA Nº 012/2022-SO

Considerando o disposto no Decreto Municipal nº 33912, de 16 de janeiro de 2017, que estabelece as atividades e os procedimentos a serem observados pelas unidades gestoras e pelos fiscais de contratos firmados pelos órgãos da Administração Municipal Direta e Indireta, e com o fim de dar cumprimento ao quanto disposto no art. 6º, o Secretário Sr. Francisco José Carone Garcia, no uso de suas atribuições legais, e no âmbito desta Secretaria de Obras,

RESOLVE:

Art. 1º - Resolve **Alterar a Portaria nº 006/2022-SO - PA. Nº 16.159/2021-SO** - de Designação de Gestor/ Suplente dos Contratos responsáveis pelo acompanhamento, fiscalização, avaliação e ateste da execução do seguinte: Autorização de Fornecimento/Execução de Serviços pertencente a esta Pasta, conforme planilha anexa.

Onde se lê:

Gestor: Adelci Teixeira - CF: 64.130
Suplente: Marta Aparecida da Silva - CF: 55.488
Fiscal: João Paulo dos Anjos Queiroz - CF: 70.202
Suplente: Jean José Venâncio da Silva - CF: 54.150

Leia-se:

Gestor: Osvaldo Padilha Junior - CF: 67.062
Fiscal: Roberto Tavares Junior - CF: 2.465

CONTRATO	PA	EMPRESAS	OBJETO	GESTOR	FISCAL
1	046301/2021-DLC	Castilho Engenharia e Empreendimentos S/A	Execução de Obras de Contenção e Drenagem na Rua Fiori Polachini, altura nº 99 - Jardim Vila Galvão - Guarulhos - SP	Gestor: Osvaldo Padilha Junior - CF: 67.062	Fiscal: Roberto Tavares da Silva - CF: 2465

Art. 2º - Esta Portaria entrará em vigor na data de sua publicação, revogadas as disposições em contrário.

PORTARIA Nº 013/2022-SO

Considerando o disposto no Decreto Municipal nº 33912, de 16 de janeiro de 2017, que estabelece as atividades e os procedimentos a serem observados pelas unidades gestoras e pelos fiscais de contratos firmados pelos órgãos da Administração Municipal Direta e Indireta, e com o fim de dar cumprimento ao quanto disposto no art. 6º, o Secretário Sr. Francisco José Carone Garcia, no uso de suas atribuições legais, e no âmbito desta Secretaria de Obras,

RESOLVE:

Art. 1º - Resolve **Alterar a Portaria nº 008/2022-SO - PA nº 65.176/2014-SO** - de Designação de Gestor/ Suplente dos Contratos responsáveis pelo acompanhamento, fiscalização, avaliação e ateste da execução do seguinte: Autorização de Fornecimento/Execução de Serviços pertencente a esta Pasta, conforme planilha anexa.

Onde se lê:

Gestor: Adelci Teixeira - CF: 64.130
Suplente: Marta Aparecida da Silva - CF: 55.488
Fiscal: Osvaldo Padilha Junior - CF: 67.062
Suplente: Jean José Venâncio da Silva - CF: 54.150

Leia-se:

Gestor: Adelci Teixeira - CF: 64.130
Fiscal: Osvaldo Padilha Junior - CF: 67.062

CONTRATO	PA	EMPRESAS	OBJETO	GESTOR	FISCAL
1	6101/2015-DLC	Consórcio Enpavi / DP Barros	Execução de Obras Viárias do Corredor Pimentas com estações de transferência, corredor exclusivo e obras complementares	Gestor: Adelci Teixeira - CF: 64.130	Fiscal: Osvaldo Padilha Junior - CF: 67.062

Art. 2º - Esta Portaria entrará em vigor na data de sua publicação, revogadas as disposições em contrário.

PORTARIA Nº 014/2022-SO

Considerando o disposto no Decreto Municipal nº 33912, de 16 de janeiro de 2017, que estabelece as atividades e os procedimentos a serem observados pelas unidades gestoras e pelos fiscais de contratos firmados pelos órgãos da Administração Municipal Direta e Indireta, e com o fim de dar cumprimento ao quanto disposto no art. 6º, o Secretário Sr. Francisco José Carone Garcia, no uso de suas atribuições legais, e no âmbito desta Secretaria de Obras,

RESOLVE:

Art. 1º - Resolve **Alterar a Portaria nº 009/2022-SO - PA nº 68.567/2019-SO** - de Designação de Gestor/ Suplente dos Contratos responsáveis pelo acompanhamento, fiscalização, avaliação e ateste da execução do seguinte: Autorização de Fornecimento/Execução de Serviços pertencente a esta Pasta, conforme planilha anexa.

Onde se lê:

Gestor: Adelci Teixeira - CF: 64.130
Suplente: Marta Aparecida da Silva - CF: 55.488
Fiscal: Tito Lívio Garcia Chagas - CF: 58.585
Suplente: Marilza de Jesus Teixeira - CF: 47.456

Leia-se:

Gestor: Osvaldo Padilha Junior - CF: 67.062
Fiscal: Roberto Tavares da Silva - CF: 2.465
Suplente: Marilza de Jesus Teixeira - CF: 47.456

CONTRATO	PA	EMPRESAS	OBJETO	GESTOR	FISCAL
1	032201/2020-DLC	68567/2019	Construtora Construmedici Engenharia e Construção Ltda	Construção de Equipamento Educacional - Estrada do Elenco, 922 - Jardim São Domingos - Guarulhos	Gestor: Osvaldo Padilha Junior - CF: 67.062 Suplente: Marilza de Jesus Teixeira Rocha - CF: 47.456

Art. 2º - Esta Portaria entrará em vigor na data de sua publicação, revogadas as disposições em contrário.

PORTARIA Nº 015/2022-SO

Considerando o disposto no Decreto Municipal nº 33912, de 16 de janeiro de 2017, que estabelece as atividades e os procedimentos a serem observados pelas unidades gestoras e pelos fiscais de contratos firmados pelos órgãos da Administração Municipal Direta e Indireta, e com o fim de dar cumprimento ao quanto disposto no art. 6º, o Secretário Sr. Francisco José Carone Garcia, no uso de suas atribuições legais, e no âmbito desta Secretaria de Obras,

RESOLVE:

Art. 1º - Resolve **Alterar a Portaria nº 010/2022-SO - PA nº 34.632/2020-SO** - de Designação de Gestor/ Suplente dos Contratos responsáveis pelo acompanhamento, fiscalização, avaliação e ateste da execução do seguinte: Autorização de Fornecimento/Execução de Serviços pertencente a esta Pasta, conforme planilha anexa.

Onde se lê:

Gestor: Adelci Teixeira - CF: 64.130
Suplente: Marta Aparecida da Silva - CF: 55.488
Fiscal: Elaine Abrahão Rabelo da Silva - CF: 48.023
Suplente: Rafaela Nunes Oliveira - CF: 56.296

Leia-se:

Gestor: Osvaldo Padilha Junior - CF: 67.062
Fiscal: Roberto Tavares da Silva - CF: 2.465

CONTRATO	PA	EMPRESAS	OBJETO	GESTOR	FISCAL
1	048301/2021-DLC	34.632/2020	Contato Engenharia Ltda	Execução de Obras de Contenção na Rua Raimundo de Almeida Araújo, 87 - Vila Flórida - Guarulhos - SP	Gestor: Osvaldo Padilha Junior - CF: 67.062 Fiscal: Roberto Tavares da Silva - CF: 2465

Art. 2º - Esta Portaria entrará em vigor na data de sua publicação, revogadas as disposições em contrário.

PORTARIA Nº 016/2022-SO

Considerando o disposto no Decreto Municipal nº 33912, de 16 de janeiro de 2017, que estabelece as atividades e os procedimentos a serem observados pelas unidades gestoras e pelos fiscais de contratos firmados pelos órgãos da Administração Municipal Direta e Indireta, e com o fim de dar cumprimento ao quanto disposto no art. 6º, o Secretário Sr. Francisco José Carone Garcia, no uso de suas atribuições legais, e no âmbito desta Secretaria de Obras,

RESOLVE:

Art. 1º - Resolve **Alterar a Portaria nº 118/2022-SO - PA nº 47.956/2019-SO** - de Designação de Gestor/ Suplente dos Contratos responsáveis pelo acompanhamento, fiscalização, avaliação e ateste da execução do seguinte: Autorização de Fornecimento/Execução de Serviços pertencente a esta Pasta, conforme planilha anexa.

Onde se lê:

Gestor: Adelci Teixeira - CF: 64.130
Suplente: Carolina Huada Benfatti - CF: 57.314
Fiscal: Sinésio Mariano da Silva Neto - CF: 39.051
Suplente: Wagner de Andrade Rodrigues - CF: 56.919

Leia-se:

Gestor: Osvaldo Padilha Junior - CF: 67.062
Fiscal: Sinésio Mariano da Silva Neto - CF: 39.051
Suplente: Wagner de Andrade Rodrigues - CF: 56.919

CONTRATO	PA	EMPRESAS	OBJETO	GESTOR	FISCAL
1	32801/2020-DLC	47.956/2019	Consórcio Corredor Monteiro Lobato	Prestação de serviços de Engenharia (projetos e Obras para a Construção do Corredor de Ônibus Av. Monteiro Lobato - Guarulhos	Gestor: Osvaldo Padilha Junior - CF: 67.062 Suplente: Wagner de Andrade Rodrigues - CF: 56.919

Art. 2º - Esta Portaria entrará em vigor na data de sua publicação, revogadas as disposições em contrário.

PORTARIA Nº 017/2022-SO

Considerando o disposto no Decreto Municipal nº 33912, de 16 de janeiro de 2017, que estabelece as atividades e os procedimentos a serem observados pelas unidades gestoras e pelos fiscais de contratos firmados pelos órgãos da Administração Municipal Direta e Indireta, e com o fim de dar cumprimento ao quanto disposto no art. 6º, o Secretário Sr. Francisco José Carone Garcia, no uso de suas atribuições legais, e no âmbito desta Secretaria de Obras,

RESOLVE:

Art. 1º - Resolve **Alterar a Portaria nº 115/2021 - PA nº 2.373/2020-SO** - de Designação de Gestor/ Suplente dos Contratos responsáveis pelo acompanhamento, fiscalização, avaliação e ateste da execução do seguinte: Autorização de Fornecimento/Execução de Serviços pertencente a esta Pasta, conforme planilha anexa.

Onde se lê:

Gestor: Adelci Teixeira - CF: 64.130
Suplente: Carolina Huada Benfatti - CF: 57.314
Fiscal: Wagner de Andrade Rodrigues - CF: 56.919
Suplente: Bianca Benjamin dos Santos - CF: 54.065

Leia-se:

Gestor: Osvaldo Padilha Junior - CF: 67.062
Suplente: Carolina Huada Benfatti - CF: 57.314
Fiscal: Wagner de Andrade Rodrigues - CF: 56.919
Suplente: Bianca Benjamin dos Santos - CF: 54.065

CONTRATO	PA	EMPRESAS	OBJETO	GESTOR	FISCAL
1	044701/2021-DLC	2373/2020	EPAL Engenheiros Associados Ltda	Elaboração de Projeto Executivo de Contenção, estabilização de talude entre a Rua Chumbo e Filomena Vertoni - Parque Mikail - Guarulhos	Gestor: Osvaldo Padilha Junior - CF: 67.062 Suplente: Carolina Huada Benfatti - CF: 57.314 Fiscal: Sinésio Mariano da Silva Neto - CF: 39.051 Suplente: Bianca Benjamin dos Santos - CF: 54.065

Art. 2º - Esta Portaria entrará em vigor na data de sua publicação, revogadas as disposições em contrário.

PORTARIA Nº 018/2022-SO

Considerando o disposto no Decreto Municipal nº 33912, de 16 de janeiro de 2017, que estabelece as atividades e os procedimentos a serem observados pelas unidades gestoras e pelos fiscais de contratos firmados pelos órgãos da Administração Municipal Direta e Indireta, e com o fim de dar cumprimento ao quanto disposto no art. 6º, o Secretário Sr. Francisco José Carone Garcia, no uso de suas atribuições legais, e no âmbito desta Secretaria de Obras,

RESOLVE:

Art. 1º - Resolve **Alterar a Portaria nº 088/2021-SO - PA nº 88.377/2019-SO** - de Designação de Gestor/ Suplente dos Contratos responsáveis pelo acompanhamento, fiscalização, avaliação e ateste da execução do seguinte: Autorização de Fornecimento/Execução de Serviços pertencente a esta Pasta, conforme planilha anexa.

Onde se lê:

Gestor: Adelci Teixeira - CF: 64.130
Suplente: Marta Aparecida da Silva - CF: 55.488
Fiscal: João Paulo dos Anjos Queiroz - CF: 70.202
Suplente: Claudio Alexandre da Conceição - CF: 62.722
Leia-se:
Gestor: Adelci Teixeira - CF: 64.130
Suplente: Marta Aparecida da Silva - CF: 55.488
Fiscal: Jean José Venâncio da Silva - CF: 54.150
Suplente: Claudio Alexandre da Conceição - CF: 62.722

CONTRATO	PA	EMPRESAS	OBJETO	GESTOR	FISCAL	
1	34401/2020-DLC	88.377/2019	Gestor Engenharia Ltda	Execução de Obras de Recapeamento de pavimento asfáltico e recomposição de sarjetas, sarjetões em concreto da Rua Baianópolis, trecho entre a Av. Miguel Ackel até a Rua Jacutinga - Bairro Jardim Ansalca - Pimentas - Guarulhos - SP	Gestor: Adelci Teixeira - CF: 64.130 Suplente: Marta Aparecida da Silva Nunes - CF: 55.488	Fiscal: Jean José Venâncio da Silva - CF: 54.150 Suplente: Claudio Alexandre da Conceição - CF: 62.722

Art. 2º - Esta Portaria entrará em vigor na data de sua publicação, revogadas as disposições em contrário.

PORTARIA Nº 019/2022-SO

Considerando o disposto no Decreto Municipal nº 33912, de 16 de janeiro de 2017, que estabelece as atividades e os procedimentos a serem observados pelas unidades gestoras e pelos fiscais de contratos firmados pelos órgãos da Administração Municipal Direta e Indireta, e com o fim de dar cumprimento ao quanto disposto no art. 6º, o Secretário Sr. Francisco José Carone Garcia, no uso de suas atribuições legais, e no âmbito desta Secretaria de Obras,

RESOLVE:

Art. 1º - Resolve **Alterar a Portaria nº 085/2021-SO - PA 60.090/2017** - de Designação de Gestor/ Suplente dos Contratos responsáveis pelo acompanhamento, fiscalização, avaliação e ateste da execução do seguinte: Autorização de Fornecimento/Execução de Serviços pertencente a esta Pasta, conforme planilha anexa.

Onde se lê:

Gestor: Adelci Teixeira - CF: 64.130
Suplente: Marta Aparecida da Silva - CF: 55.488
Fiscal: Claudio Alexandre da Conceição - CF: 62.722
Suplente: Jean José Venâncio da Silva - CF: 54.150
Leia-se:
Gestor: Adelci Teixeira - CF: 64.130
Fiscal: Osvaldo Padilha Junior - CF: 67.062

CONTRATO	PA	EMPRESAS	OBJETO	GESTOR	FISCAL
1	33.101/2019-DLC	60.090/2019	Construtora Construmédici Engenharia e Construção Ltda	Execução de obras para construção de equipamentos públicos do complexo Guar Jovem - Rua dos Jesuítas, s/nº - Guarulhos - SP	Gestor: Adelci Teixeira - CF: 64.130 Fiscal: Osvaldo Padilha Junior - CF: 67.062

Art. 2º - Esta Portaria entrará em vigor na data de sua publicação, revogadas as disposições em contrário.

SECRETARIA DE SERVIÇOS PÚBLICOS

Em, 11 de fevereiro de 2022.
PORTARIA Nº 03/2022-SSP
CONSELHO MUNICIPAL DE RESÍDUOS SÓLIDOS

RODNEI OTÁVIO MINELLI, SECRETÁRIO DE SERVIÇOS PÚBLICOS, no uso de suas atribuições que lhe são conferidas pelo inciso II, do artigo 69, da Lei Orgânica do Município, combinado com o artigo 1º do Decreto Municipal nº 31.148/2013, e considerando o que consta no Processo Administrativo nº 28.422/2015;

RESOLVE:

1 - TORNAR PÚBLICO: o calendário das reuniões do ano de 2022 do CONSELHO MUNICIPAL DE RESÍDUOS SÓLIDOS - CMRS, constituído pelo Decreto Municipal nº 38.262, de 3 de agosto de 2021, conforme segue:

Calendário 2022

Janeiro	12 de janeiro de 2022	(quarta-feira)
Fevereiro	9 de fevereiro de 2022	(quarta-feira)
Março	9 de março de 2022	(quarta-feira)
Abril	13 de abril de 2022	(quarta-feira)
Maio	11 de maio de 2022	(quarta-feira)
Junho	8 de junho de 2022	(quarta-feira)
Julho	13 de julho de 2022	(quarta-feira)
Agosto	10 de agosto de 2022	(quarta-feira)
Setembro	14 de setembro de 2022	(quarta-feira)
Outubro	19 de outubro de 2022	(quarta-feira)
Novembro	09 de novembro de 2022	(quarta-feira)
Dezembro	14 de dezembro de 2022	(quarta-feira)

2 - O local e horário das reuniões serão definidos a cada reunião ordinária.

3 - O presente calendário poderá sofrer alterações a serem justificadas, quando os membros serão comunicados previamente.

4 - Esta Portaria entrará em vigor na data de sua publicação, retroagindo seus efeitos a contar de 12 de janeiro de 2022, revogadas as disposições em contrário.

PORTARIA Nº 04/2022-SSP01

RODNEI OTÁVIO MINELLI, Secretário de Serviços Públicos, no uso das atribuições que lhe são conferidas por Lei, bem como,

CONSIDERANDO o disposto no Decreto Municipal nº 33.912, de 16 de janeiro de 2017, que estabelece as atividades e os procedimentos a serem observados pelas unidades gestoras e pelos fiscais de contratos firmados pelos órgãos da Administração Municipal Direta e Indireta,

RESOLVE:

Artigo 1º - Designar os gestores e fiscais, responsáveis pelos acompanhamentos, fiscalizações, avaliações e atestes das execuções dos contratos, incumbidos do recebimento dos materiais e/ou serviços abaixo indicados:

Contratação de Empresa

Nº PROCESSO	11932 / 2021
CONTRATO	REQUISIÇÃO DE COMPRAS N.º 006 / 2021 - SSP01.07
EMPRESA	C A B MATERIAL E SUPRIMENTOS EIRELI
OBJETO	FORNECIMENTO DE BEBEDOURO INDUSTRIAL 200 LITROS
GESTOR	TITULAR: Jefferson Alecsander Bonaccio CF 7722 SUPLENTE: Emanuel Francisco Roque de Toledo CF 22133
FISCAL	TITULAR: Francisco Cristiano Lessa Lopes CF 34928 SUPLENTE: José Maurício Pereira Junior CF 53978

Artigo 2º - Os gestores e fiscais, ora indicados, deverão atender às disposições constantes dos Decretos Municipais nº 33.912, de 16 de janeiro de 2017 e, 33.703, de 29 de setembro de 2016, bem como, às demais condições estabelecidas nos respectivos processos e contratos.

Artigo 3º - Os membros ora nomeados desempenharão as funções sem prejuízo de suas atividades funcionais.

Artigo 4º - Esta portaria entrará em vigor na data de sua publicação, revogadas as disposições em contrário.

DEPARTAMENTO DE SERVIÇOS FUNERÁRIOS

EDITAL Nº 01/2022-SSP01

O Sr. Jefferson Chagas, Diretor do Departamento de Serviços Funerários, no uso de suas atribuições legais, TORNA PÚBLICO e solicita o comparecimento dos familiares ou seus representantes legais para providenciarem a exumação dos restos mortais dos falecidos que se encontram inumados na quadra N1 conjuntos 01 ao 10 no Cemitério Necrópole do Campo Santo, conforme os dispostos nos artigos da Lei Municipal nº 2845/1984.

Artigo 16 - Os enterramentos serão feitos em sepulturas abertas em terrenos obtidos pelos interessados por concessões a prazo fixo ou indeterminado, mediante pagamento das taxas marcadas por lei.

§ 1º - A concessão de sepultura a prazo fixo, de que trata este artigo, entende-se por 3 (três) anos a contar da data de inumação, quando o inumado for pessoa de igual ou superior a 6 (seis) anos e por 2 (dois) anos quando idade inferior a 6 (seis) anos, aplicando-se o disposto no artigo 37, uma vez exauridos esses prazos.

Artigo 37 - Dentro de 30 dias, após findarem os prazos legais dos enterramentos, marcados neste regulamento, devem, os interessados remover os restos mortais e todos os materiais colocados nas sepulturas.

Parágrafo Único - Se não o fizerem serão os restos mortais removidos para o ossário.

Decorrido os prazos legais e o não comparecimento dos familiares ou representantes legais, será iniciado o processo de exumação geral, os restos mortais terão como destino o ossário geral e os jardins, lapides e adornos serão removidos e descartados conforme plano de gerenciamento do Cemitério.

Relatório de Exumações Vencidas para Publicação. Parâmetro: Vencimento < ou = 01/02/2022.

Obituário	Falecido	Quadra	Conj.	Sepult.	Prev Exum
168312	ABEL LOPES DA SILVA	Ni	2	6	31/12/2021
168505	ABIGAIL DIAS DE ALMEIDA CARNEIRO	Ni	6	23	13/01/2022
168341	ADELINO FONDÉLO	Ni	4	11	01/01/2022
168375	AGENOR DOS SANTOS RODRIGUES	Ni	2	21	04/01/2022
168311	AIDE PINHEIRO DE ALMEIDA	Ni	2	5	30/12/2021
168373	ALAIDE DOS SANTOS ARAUJO	Ni	2	18	04/01/2022
168551	ALEXANDRE PEREIRA GARCIA	Ni	9	21	17/01/2022
168448	ALICE GUERRA FERREIRA	Ni	8	2	09/01/2022
168474	AMERICO RODRIGUES DE OLIVEIRA	Ni	9	12	11/01/2022
168415	ANA CRISTINA GONCALVES DOS SANTOS	Ni	5	27	07/01/2022
168550	ANA VICTORIA FELIX DE OLIVEIRA	Ni	9	19	17/01/2022
168547	ANECLIDES NOVAIS DE BRITO SOUZA	Ni	8	34	17/01/2022
168310	ANGELO ADHEMAR SCALONE	Ni	2	4	30/12/2021
168416	ANNA FARO FUCKS	Ni	6	3	07/01/2022
168508	ANTONIA AMELIA DA CONCEIÇÃO	Ni	6	26	14/01/2022
143785	ANTONIA BALERO GONGORA CAMPOS	Ni	3	11	17/12/2021
168535	ANTONIA DE MORAES ESCALEIRA	Ni	8	25	16/01/2022
168523	ANTONIO ALEXANDRE MORAES	Ni	7	28	14/01/2022
168525	ANTONIO CARLOS DE OLIVEIRA	Ni	7	30	15/01/2022
168331	ANTONIO GONCALVES SOBRINHO	Ni	4	1	01/01/2022
168574	ANTONIO MARTINS NETO	Ni	10	25	19/01/2022
168449	ANTONIO RAMOS DE LIMA	Ni	8	3	09/01/2022
168471	ANTONIO SEBASTIÃO FERREIRA FILHO	Ni	9	10	11/01/2022
168450	APARECIDA CARDOSO FERNANDES	Ni	8	4	10/01/2022
168582	APARECIDO GOMES	Ni	10	35	20/01/2022
168409	ARIANE PEREIRA DA SILVA	Ni	5	22	06/01/2022
168419	ARISTON ALVES ANUNCIÇÃO	Ni	6	4	07/01/2022
168426	ARLETE RODRIGUES DA SILVA PEREIRA	Ni	6	10	07/01/2022
168470	ARLINDO ANTONIO FERREIRA	Ni	9	9	11/01/2022
168427	ASSIS ALVES DA SILVA	Ni	6	11	08/01/2022
168316	ASSUNPCAO FLORES MANRUBE	Ni	2	10	31/12/2021
168402	AUGUSTA ORTIZ MOREIRA DOS SANTOS	Ni	5	15	06/01/2022
168578	AUGUSTO BERDUN FERNANDES	Ni	10	29	20/01/2022
168379	BELMIRO JOAQUIM COELHO	Ni	3	14	04/01/2022
168532	BENEDITO ROBERTO LOURENÇO	Ni	8	22	16/01/2022
168533	BENEVAL ANTONIO DE MELO	Ni	8	23	16/01/2022
168548	BRUNO RENAN NERY	Ni	8	35	17/01/2022
168517	BRUNO SILVA DE MORAIS	Ni	7	23	14/01/2022
168438	CAIQUE ROBERIO BRASIL GONÇALVES	Ni	7	7	09/01/2022
168303	CARLOS ALBERTO MACIEL SANTANA	Ni	1	3	30/12/2021
168556	CARLOS ALBERTO PEREIRA	Ni	9	26	18/01/2022
168389	CARLOS ALVES DA CUNHA	Ni	3	22	05/01/2022
168447	CARLOS ROBERTO PEREIRA DE AMORIM - SVO 3569/18	Ni	7	16	09/01/2022
168458	CARMELINA MARIA DOS SANTOS	Ni	8	13	10/01/2022
168461	CECILIA GODOY	Ni	8	16	10/01/2022
168463	CELINA SA DOS SANTOS	Ni	9	1	11/01/2022
168534	CELIO MENEZES DA SILVA	Ni	8	24	16/01/2022
168497	CELSON MARQUES MEDINA	Ni	9	18	13/01/2022
168571	CLAUDIA ALVES PINTO	Ni	10	23	19/01/2022
168477	CLAUDIO DE CARVALHO	Ni	9	16	11/01/2022
168493	CLAUDIO PEREIRA DE LIMA	Ni	10	17	12/01/2022
143764	CLEUSA DA SILVA SOUZA	Ni	2	2	11/10/2021
168484	CLOVIS ALVES DA SILVA	Ni	10	8	12/01/2022
168333	COSMIRA ESTEVES DOS SANTOS	Ni	4	4	01/01/2022
168478	DALVA CANDIDA GARCIA	Ni	10	1	11/01/2022
168510	DAMIAO FERREIRA DA SILVA	Ni	7	17	14/01/2022
168301	DANIEL SANTOS DA SILVA	Ni	1	1	30/12/2021
168468	DAVI LEFORT RIBEIRO	Ni	9	7	11/01/2022
168360	DAVI MORAES	Ni	1	12	02/01/2022
168462	DELCEY ANTONIO SOARES	Ni	8	17	10/01/2022
168549	DEOCLEIANO DE LIMA	Ni	8	36	17/01/2022
168455	DESCONHECIDO Nº 3538/18 EPML-GUARULHOS	Ni	8	10	10/01/2022
168378	DESCONHECIDO Nº 3567/18 - EPML - GUARULHOS - SP	Ni	3	13	04/01/2022
168555	DEUSDETE LARANJEIRAS NERES	Ni	9	25	18/01/2022
168322	DIRCEU EVANGELISTA DA FRANÇA	Ni	3	3	31/12/2021
168464	DIRCEU MORAIS DE SOUSA	Ni	9	2	11/01/2022
168362	DJALMA ALBERTINO SEBASTIÃO	Ni	1	16	03/01/2022
168524	DOUGLAS VITALE SILVEIRA	Ni	7	29	15/01/2022
168412	DURVAL FRANCISCO DOS SANTOS	Ni	5	24	06/01/2022
168521	DURVALINA RODELLI	Ni	7	26	14/01/2022
168499	DUSOLINA FINI ROGER	Ni	6	17	13/01/2022
168403	DYONIZIO MANGIALARDO	Ni	5	16	06/01/2022
168338	EDILSON BEZERRA DE AQUINO	Ni	4	9	01/01/2022
168371	EDITH ALVARES	Ni	2	16	03/01/2022
168435	EDIVALDO ALVES BOMFIM	Ni	7	4	08/01/2022
168557	EDMILSON MITSUGO HISSAGIMA	Ni	9	27	18/01/2022
168444	ELDIA DA SILVA	Ni	7	13	09/01/2022
168569	ELICIO PINTO DE MAGALHAES	Ni	10	22	19/01/2022
168423	ELZA EMILIANA DOS SANTOS	Ni	6	7	07/01/2022
168480	EMILIANA DE JESUS MORAES DAS CHAGAS PINHEIRO	Ni	10	3	11/01/2022
168465	ÉRICA CRISTINA SOARES FERREIRA	Ni	9	4	11/01/2022
168577	ERICK NOGUEIRA	Ni	10	28	20/01/2022
168542	ERINALDO TAVARES DE LIMA	Ni	8	30	17/01/2022
168564	ETELVINA MARIA DA CONCEIÇÃO	Ni	9	34	18/01/2022
168421	EURICO PEREIRA QUINTO FILHO	Ni	6	6	07/01/2022
168530	EVANGELISTA FERREIRA RIOS	Ni	8	20	16/01/2022
143871	FABIO CAETANO	Ni	7	15	05/04/2021
168511	FILADELFO GUEDES MOITINHO	Ni	7	18	14/01/2022
168545	FLAVIO FERRAZ GOMES JUNIOR	Ni	8	32	17/01/2022
168397	FLAVIO SIMOES COELHO	Ni	4	21	06/01/2022
168315	FRANCIELLY DE CARVALHO BARRETO	Ni	2	9	31/12/2021
168368	FRANCISCA DE MORAIS	Ni	2	13	03/01/2022
168383	FRANCISCA JOSEFA DA SILVA	Ni	3	18	05/01/2022
168357	FRANCISCO ASSIS DE ALENCAR	Ni	5	14	02/01/2022
168428	FRANCISCO FIRMINO DA SILVA	Ni	6	12	08/01/2022

168313	FRANCISCO JOSE ANTUNES DO NASCIMENTO	Ni	2	7	31/12/2021	168323	ORIVALDO DIAS DOS SANTOS	Ni	3	4	31/12/2021
168372	GABRIEL HENRIQUE DOS SANTOS	Ni	2	17	04/01/2022	168467	OTÁVIO JOSE DA CRUZ	Ni	9	6	11/01/2022
168350	GABRIEL SANTOS NASCIMENTO	Ni	5	8	01/01/2022	168386	OZILIA NICOLAU	Ni	3	21	05/01/2022
168482	GENES PINHO	Ni	10	6	11/01/2022	168501	PAULA JORGE DE LIMA	Ni	6	19	13/01/2022
168498	GENI RODRIGUES	Ni	6	16	13/01/2022	168343	PAULINA DA SILVA	Ni	4	12	01/01/2022
168486	GERALDO ANASTACIO PONCIANO	Ni	10	10	12/01/2022	168490	PAULO FERREIRA	Ni	10	15	12/01/2022
168502	GERALDO DE PAULA ABREU	Ni	6	20	13/01/2022	168494	PAULO HENRIQUE DOS SANTOS	Ni	10	18	12/01/2022
143865	GERALDO JOSE DA SILVA	Ni	7	12	02/04/2021	168361	PEDRO DIAS DE LIMA	Ni	1	13	03/01/2022
168413	GERALDO RODRIGUES VERTELO DOMINGUES	Ni	5	25	06/01/2022	168363	PERMINIO OLIVEIRA SILVA	Ni	1	17	03/01/2022
168352	GERALDO TENORIO DE BARROS	Ni	5	9	02/01/2022	143892	RAIMUNDO ALVES FERREIRA	Ni	4	14	09/04/2021
168356	GERMANO GONÇALVES DA ROCHA NETO	Ni	5	13	02/01/2022	168332	RAIMUNDO MARTINS DE OLIVEIRA	Ni	4	3	01/01/2022
168453	GERSON BISPO DOS SANTOS	Ni	8	7	10/01/2022	168576	RAMON DUENAS NUNES	Ni	10	27	20/01/2022
168440	GERSON DA SILVA	Ni	7	9	09/01/2022	168528	REGINA MARIA DA CONCEIÇÃO	Ni	7	32	15/01/2022
168489	GERTRUDES GALDINO	Ni	10	13	12/01/2022	168481	REINALDO CANTONI	Ni	10	5	11/01/2022
168479	GILBERTO ALVES DE MORAES	Ni	10	2	11/01/2022	168560	RICHARD PATRICH DE OLIVEIRA	Ni	9	30	18/01/2022
168325	GISELI MARIA DA SILVA	Ni	3	6	31/12/2021	168424	RITA MARIA DE LIMA	Ni	6	8	07/01/2022
168358	GIVALDO DOS SANTOS	Ni	1	10	02/01/2022	168391	ROBERTO MENDONÇA LIDUÁRIO	Ni	3	24	05/01/2022
168340	GUSTAVO HENRIQUE DA SILVA	Ni	4	10	01/01/2022	168329	ROBINSON WILLIAM SOARES DA SILVA MINEIRO	Ni	3	10	31/12/2021
168414	HILDETE MOREIRA DE BRITO	Ni	5	26	07/01/2022	168306	ROSA MARIA MARTINS	Ni	1	7	30/12/2021
168385	IDALICE MARTINS COSTA	Ni	3	20	05/01/2022	168430	ROSANGELA DA SILVA	Ni	6	14	08/01/2022
168351	IDALINA TEIXEIRA DA SILVA	Ni	5	10	02/01/2022	168314	ROSARIA MARIA	Ni	2	8	31/12/2021
168446	ISABEL MARIA DE OLIVEIRA	Ni	7	14	09/01/2022	168336	ROSELI APARECIDA DOS SANTOS	Ni	4	7	01/01/2022
143894	ISOLINA ROCHA DA SILVA	Ni	4	15	21/03/2021	168431	RUBIA ALVES DE OLIVEIRA	Ni	6	15	08/01/2022
168390	IVETE NUNES DOS SANTOS	Ni	3	23	05/01/2022	168376	SABURO IWAÍ	Ni	2	22	04/01/2022
168439	IVONE NASCIMENTO	Ni	7	8	09/01/2022	168451	SAMUEL PEREIRA DOS SANTOS	Ni	8	5	10/01/2022
168488	IZABEL DA SILVA ALONSO	Ni	10	14	12/01/2022	168563	SEBASTIAO AMARO DA SILVA	Ni	9	33	18/01/2022
168328	IZABEL MARTINS RIBEIRO DE LIMA	Ni	3	8	31/12/2021	168349	SEBASTIÃO CARDOSO DA CRUZ	Ni	5	7	01/01/2022
168436	IZAMAN FELIX DE HOLANDA	Ni	7	5	08/01/2022	168339	SEBASTIÃO RODRIGUES DE SOUZA	Ni	4	13	01/01/2022
168330	JAILSON TEIXEIRA DA SILVA	Ni	3	9	31/12/2021	168367	SENHORINHA DA ROCHA DE ALMEIDA	Ni	2	12	03/01/2022
168374	JAIME ANDRE DE OLIVEIRA	Ni	2	20	04/01/2022	168531	SERGIO BORGES DE OLIVEIRA	Ni	8	21	16/01/2022
168584	JANAINA MARGARIDA FRANCO	Ni	10	39	21/01/2022	168344	SEVERINA ROSA DA CONCEIÇÃO	Ni	5	2	01/01/2022
168335	JEFERSON DOS SANTOS ANTONIO	Ni	4	6	01/01/2022	168408	SILVIO RODRIGUES DOS SANTOS	Ni	5	21	06/01/2021
168305	JOANA DARTE GONÇALVES MARTINS MOTA	Ni	1	6	30/12/2021	168417	SIVIRINO OLÍMPIO DA SILVA FILHO	Ni	6	2	07/01/2022
143806	JOAO ALBERTO DE OLIVEIRA	Ni	1	14	18/04/2021	168420	SOLANGE DE BRITO ESTETLER	Ni	6	5	07/01/2022
168346	JOAO ANTONIO PINHEIRO DUARTE	Ni	5	4	01/01/2022	168583	SUELI APARECIDA DIQUES MALDONADO	Ni	10	36	20/01/2022
168454	JOAO FERREIRA DA SILVA	Ni	8	8	10/01/2022	168509	TANIAMARA NOGUEIRA	Ni	6	28	14/01/2022
168475	JOÃO HENRIQUE DA SILVA	Ni	9	14	11/01/2022	168515	TERCILIA DOS SANTOS RAMOS	Ni	7	21	14/01/2022
168308	JOAO PIRES DA CUNHA	Ni	2	1	30/12/2021	168540	THEREZA IBANI RODRIGUES	Ni	8	28	16/01/2022
168384	JOAO RODRIGUES DA SILVA	Ni	3	19	05/01/2022	168429	VAGNER PORCINO DE JESUS	Ni	6	13	08/01/2022
168487	JOAO VITOR COSTA ALVES	Ni	10	11	12/01/2022	168516	VALDEA AZEREDO ROMAO	Ni	7	22	14/01/2022
168562	JONAS GONÇALVES DE ALBUQUERQUE	Ni	9	31	18/01/2022	168553	VALDEMAR DE OLIVEIRA	Ni	9	23	17/01/2022
168473	JOSE DOS SANTOS	Ni	9	13	11/01/2022	168452	VALENTIN TROMBINI	Ni	8	6	10/01/2022
168472	JOSE FRANCISCO DO NASCIMENTO	Ni	9	11	11/01/2022	168538	VALTEIR FERREIRA RAMOS	Ni	8	26	16/01/2022
168546	JOSÉ GALDINO PEREIRA DA SILVA	Ni	8	33	17/01/2022	168565	VALTOIR DA SILVA	Ni	9	35	18/01/2022
168309	JOSE GERALDO RODRIGUES	Ni	2	3	30/12/2021	168495	VANDETE DOS SANTOS SILVA	Ni	10	19	12/01/2022
168539	JOSE LIMA	Ni	8	27	16/01/2022	168466	VERA LUCIA TOMAZ	Ni	9	5	11/01/2022
168522	JOSEMAR DE OLIVEIRA	Ni	7	27	14/01/2022	168579	VINICIUS HENRIQUE ROBERTO DA SILVA	Ni	10	31	20/01/2022
168348	JOSE MENDES DE MELO	Ni	5	6	01/01/2022	168382	WILMA NEVES LIMA	Ni	3	17	05/01/2022
168496	JOSE NEUDISMAR PEDRO DE SOUZA	Ni	9	17	12/01/2022						
168345	JOSE PEREIRA LUNA	Ni	5	3	01/01/2022						
168442	JOSE PIMENTEL FERREIRA	Ni	7	11	09/01/2022						
168518	JOSE ROBERTO VISCAINO GONÇALVES	Ni	7	24	14/01/2022						
168581	JOSE SANTO FLORIANO	Ni	10	33	20/01/2022						
168317	JOSE VALDEMAR BARBOSA DO NASCIMENTO	Ni	2	11	31/12/2021						
168541	JUCIMARA DOS SANTOS FREITAS	Ni	8	29	16/01/2022						
168302	KATIA REGINA BONAMINI	Ni	1	2	30/12/2021						
168393	LAIDE JANUARIO	Ni	4	17	05/01/2022						
168483	LAURA DE OLIVEIRA DIONIZIO	Ni	10	7	11/01/2022						
168504	LEANDRO CABRAL MARTINS	Ni	6	22	13/01/2022						
168365	LEONICE DA CRUZ NEVES	Ni	1	19	03/01/2022						
168399	LEONILDE MARIA CONCEIÇÃO DE BARROS JOSÉ	Ni	4	24	06/01/2022						
168395	LIDIA CEZAR DE ANDRADE	Ni	4	19	06/01/2022						
168507	LINDALVA BEZERRA GUEDES	Ni	6	24	14/01/2022						
168552	LUCAS SANTANA ARAUJO	Ni	9	22	17/01/2022						
168401	LUCINEIDE ANTONIO GOULART	Ni	4	25	06/01/2022						
168321	LUCIO CALDEIRA DE CARVALHO	Ni	3	2	31/12/2021						
168347	LUÍZA PEREIRA DOS SANTOS	Ni	5	5	01/01/2022						
168405	LUÍZ DANIEL	Ni	5	18	06/01/2021						
168354	LUZIA BARRETO DE LUCENA	Ni	5	12	02/01/2022						
168476	LUZIA LEONARDO DA FONSECA	Ni	9	15	11/01/2022						
168434	LUZIA RITA DA SILVA OLIVEIRA	Ni	7	3	08/01/2022						
143807	MANOELA EROTIDES BATISTA DOS SANTOS	Ni	1	15	16/05/2021						
168406	MANOEL ALVES CARDOSO	Ni	5	19	06/01/2022						
168527	MANOEL FERREIRA DA CONCEIÇÃO	Ni	7	31	15/01/2022						
168432	MANOEL FRANCISCO DA SILVA	Ni	7	1	08/01/2022						
168394	MANUEL ROBSON RIBEIRO TORRES FILHO	Ni	4	18	06/01/2022						
143758	MANUEL SOARES DA SILVA	Ni	1	4	16/05/2021						
168418	MARCELO MATIAS DE LIMA	Ni	5	28	07/01/2022						
168404	MARCINA DELLA LIBERA SILVA	Ni	5	17	06/01/2022						
168369	MARCO ANTONIO GAETA	Ni	2	14	03/01/2022						
168573	MARCOS PAIVA TEIXEIRA	Ni	10	24	19/01/2022						
168513	MARIA ALVES DE OLIVEIRA	Ni	7	20	14/01/2022						
168568	MARIA APARECIDA DA SILVA	Ni	10	21	18/01/2022						
168381	MARIA APARECIDA RODRIGUES	Ni	3	16	04/01/2022						
168567	MARIA BENVINDA DE SOUZA	Ni	10	20	18/01/2022						
168396	MARIA DALICE FRANCELINA MOREIRA	Ni	4	20	06/01/2022						
168529	MARIA DAS GRAÇAS CASTRO RIBEIRO	Ni	8	19	15/01/2022						
168337	MARIA DAS GRAÇAS SILVA	Ni	4	8	01/01/2022						
168392	MARIA DE LOURDES DA SILVA	Ni	4	16	05/01/2022						
168334	MARIA DE LOURDES DA SILVA FREITAS	Ni	4	5	01/01/2022						
168441	MARIA DE LOURDES MOURA	Ni	7	10	09/01/2022						
168566	MARIA DE LOURDES SANTOS FERREIRA	Ni	9	37	18/01/2022						
168304	MARIA DO CARMO SILVA	Ni	1	5	30/12/2021						
168512	MARIA DO CARMO SOUZA GOMES CAVALCANTE	Ni	7	19	14/01/2022						
168377	MARIA DORTI DE SOUZA	Ni	2	23	04/01/2022						
168370	MARIA DOS PRAZERES DA SILVA	Ni	2	15	03/01/2022						
168520	MARIA EDILEUZA DE CARVALHO	Ni	7	25	14/01/2022						
168359	MARIA EUDA EVARISTO DE FIGUEIREDO	Ni	1	11	02/01/2022						
168318	MARIA GALLEGU RUIZ PRIETO	Ni	3	1	31/12/2021						
168459	MARIA HELENALDA DA SILVA MENDONÇA	Ni	8	15	10/01/2022						
168380	MARIA JOSÉ ALVES DA SILVA	Ni	3	15	04/01/2022						
168457	MARIA JULIA MELCHOR	Ni	8	11	10/01/2022						
168469	MARIA LENICE DA SILVA	Ni	9	8	11/01/2022						
168437	MARIA LUCIENE SANTOS DE SOUZA	Ni	7	6	08/01/2022						
168407	MARIA LUIZA MESSIAS ANDALECIO	Ni	5	20	06/01/2022						
143928	MARIA OLIVEIRA PEREIRA	Ni	6	21	10/04/2021						
168485	MARIA PEREIRA DE ABREU	Ni	10	9	12/01/2022						
168575	MARIA PONCIANO DA SILVA LIMA	Ni	10	26	19/01/2022						
143955	MARINA PIRES DE FREITAS	Ni	8	14	13/08/2021						
143823	MARLENE BEATRIZ DE OLIVEIRA	Ni	5	1	23/10/2020						
168398	MAUGERI SUZANO PEREIRA DOS SANTOS	Ni	4	22	06/01/2022						
168500	MILENA FALVÃO SOARES DA SILVA	Ni	6	18	13/01/2022						
168554	MILTON MARTINS MACHADO	Ni	9	24	17/01/2022						
168326	NATALIA LUIZA DA COSTA	Ni	3	7	31/12/2021						
168364	NATALINA PEREIRA DA SILVA	Ni	1	18	03/01/2022						
168425	NATIVO JOSE RAMOS	Ni	6	9	07/01/2022						
168543	NILZA GONÇALVES VIEIRA MARTINS	Ni	8	31	17/01/2022						
168353	ODILLA DOS SANTOS AGUILERA	Ni	5	11	02/01/2022						
168307	OLÍMPIA MONTEIRO ALVARENGA	Ni	1	9	30/12/2021						
168558	OLÍVIA SENA DE SANTANA	Ni	9	28	18/01/2022						
168433	ONDINA CARDOSO DE SOUZA	Ni	7	2	08/01/2022						
168580	ORESTES PEDRA DE SOUZA	Ni	10	32	20/01/2022						

ELIANE APARECIDA AUGUSTO	8732508859	25/02/2022
ELIENE FERNANDES ROSA	18590776840	25/02/2022
ELIS DA SILVA ARAUJO	29106650899	25/02/2022
ELISANGELA CUSTODIO PINTO	21847766889	25/02/2022
ELISANGELA MADALENA SANTOS	26311781816	25/02/2022
ERIKA ALVES DE LIMA	42671894805	25/02/2022
EULALIA BONIFACIO	18762390856	25/02/2022
EUNICE BUTINHAO DA SILVA	7839672841	25/02/2022
EUNY PEREIRA DOS SANTOS	2758194694	25/02/2022
EVANDRO FERREIRA DE MORAIS	87874466853	25/02/2022
EVANIA RAMOS DE OLIVEIRA	98993674515	25/02/2022
FATIMA APARECIDA DOS SANTOS ALVARENGA	28648529859	25/02/2022
FERNANDA OLIVEIRA DAMACENA	28907472807	25/02/2022
FLAVIA AGIANI BELTRAO	30174296878	25/02/2022
FLAVIA APARECIDA ANTUNES DA SILVA CESARINO	15729121890	25/02/2022
FLAVIA CRISTINA APARECIDA BICHLER	26963143811	25/02/2022
FLAVIA FLORES DOS SANTOS	28043325863	25/02/2022
FRANCISCO RUFINO DUARTE	25314409844	25/02/2022
FRANCISLAINE BORGES FONSECA	26663046802	25/02/2022
GISELDA MARIA SILVA DA CAMARA PAIVA	34009647353	25/02/2022
GLEISE MARIA DE SANTANA	12689646897	25/02/2022
GRAZIELLI ALMEIDA BARROS	31445872811	25/02/2022
GUSTAVO SANTOS PARO	28473547861	25/02/2022
IARA DA CONCEICAO HOLMES LYCARIO SEOANE	18599650831	25/02/2022
IOLANDA LUZIA SOARES ALVES	16059755836	25/02/2022
IRACI DIAS DA COSTA	1851090800	25/02/2022
IRAI DOMINGUES ROSA	16995852885	25/02/2022
IVA PEREIRA FERNANDES DA SILVA	5752464803	25/02/2022
IVANILDA UMBELINO COSTA DA SILVA	17455182821	25/02/2022
JACIRENE FERNANDES BATISTA	27988008897	25/02/2022
JAQUELINE GOMES DA SILVA	25913358856	25/02/2022
JOAO LUIS RIBEIRO	10063799839	25/02/2022
JOELMA TAVARES DA SILVA	31790990890	25/02/2022
JOSE MARCIO GOMES DE CARVALHO	25850182888	25/02/2022
JOSEMEIRE DOS SANTOS MOURA	29928115800	25/02/2022
JOSIANE ROSA GOMES LUIZ	29670379822	25/02/2022
JUCILA FREIRE CAVALCANTI DE ARAUJO	28463076874	25/02/2022
JUDITH ELIANE FABRO	11242196846	25/02/2022
JULIANA FERMIANO DAMASCENO	29162711806	25/02/2022
KARINNE FERNANDES DE SOUZA PAZINI	45662039801	25/02/2022
KATIA MARIANA DE OLIVEIRA STEGUN	15450321813	25/02/2022
KATIA PEIXOTO DOS REIS	28755015859	25/02/2022
KELLY LUCIA SILVA VALLOTO	30535601867	25/02/2022
LARISSA DE OLIVEIRA BRITTO	35655081830	25/02/2022
LAUDECY DE LIMA	62307606491	25/02/2022
LAURA CRISTIANE OLIVEIRA RODRIGUES	19611786808	25/02/2022
LEILA PEREIRA VASCONCELOS	26494864813	25/02/2022
LEONICE BEZERRA DE LIMA	39607114841	25/02/2022
LEONICE CIRILO DA SILVA	12362672816	25/02/2022
LILIAN VANESSA ALVES PAZ	34883612848	25/02/2022
LILIANA RIBEIRO RAMIRES	28187447842	25/02/2022
LUCELIA CRISTINA ANDRADE LOPES	26315630855	25/02/2022
LUCIANA LUZ RODRIGUES DE OLIVEIRA	16053607835	25/02/2022
LUCIANA PANTA DE ABREU LIRA	29863674885	25/02/2022
LUCIANA SILVA SANTOS	88910032553	25/02/2022
LUCIMARA MARIA MAGALHAES	70793816300	25/02/2022
LUZENIRA MACIEL PEDROSO DA SILVA	10872706850	25/02/2022
MAGDA APARECIDA DE PALMA	10395362806	25/02/2022
MARCIA DE MESQUITA LEONELI	18172950802	25/02/2022
MARCIA NOVAES	27117120282	25/02/2022
MARGARETE ABIGAIL RODRIGUES GRILLO	6357697869	25/02/2022
MARIA ADELZA DE ANDRADE GUIMARAES COELHO	84951230453	25/02/2022
MARIA APARECIDA DA CONCEICAO VALLE	26753113835	25/02/2022
MARIA DAS GRACAS DE OLIVEIRA GERALDO	51487128649	25/02/2022
MARIA DE LOURDES DE OLIVEIRA	91523338415	25/02/2022
MARIA DO SOCORRO DE SOUZA FRANCA	32105513832	25/02/2022
MARIA GEOVANI CARVALHO FERREIRA SILVA	9069574861	25/02/2022
MARIA GORETE DA SILVA ROMAO	13719750353	25/02/2022
MARILENE BATISTA PEREIRA DA SILVA	19491383809	25/02/2022
MARINEUSA ALVES DE JESUS	15452103813	25/02/2022
MARISA OLIVEIRA CONCEICAO SILVA	29783859870	25/02/2022
MARLENE GUEDES DUARTE SANTOS	12692898885	25/02/2022
MARLY BARRETO VARGAS	68160534868	25/02/2022
MIRANI LUZIA FRANCISCO DA SILVA	25870982898	25/02/2022
NADJA ARAUJO DE ALMEIDA	40860274888	25/02/2022
NAIR MAURICIO DE SOUZA	3321759870	25/02/2022
NALDENICE LIMA DOS ANJOS	2085863426	25/02/2022
NATALIA NASCIMENTO VAZ MONTEIRO MANTOVANI ALVES	9144401876	25/02/2022
NAYLANE REIS ARMENDANI	34317009854	25/02/2022
NILZA MARIA DOS SANTOS NASCIMENTO ALVES	30936386827	25/02/2022
OLGA CERQUEIRA DOS SANTOS	26711947819	25/02/2022
PATRICIA SANTOS DA SILVA	18756782802	25/02/2022
PATRICIA SOARES SANTOS	28026866827	25/02/2022
PATRICIA TAMIRES DE ABREU	38356900867	25/02/2022
RAQUEL DO CARMO LOPES ALVES	31648255876	25/02/2022
RAQUEL SOARES DA SILVA	7219511809	25/02/2022
REGIANE APARECIDA ALVES DOS SANTOS ARAUJO	9510505838	25/02/2022
REGIANE PINHEIRO	27704303864	25/02/2022
REGINA BARROS DA SILVA	30250019841	25/02/2022
REGINA MARIA GOMES DAS NEVES	2722114860	25/02/2022
RENATA APARECIDA LEME DOS REIS	28635494806	25/02/2022
RENATA CELESTINA DA SILVA	28027192897	25/02/2022
ROSA MARIA NOVAES CAVALCANTE	61087351634	25/02/2022
ROSA PATRICIA DA SILVA	29947331881	25/02/2022
ROSANGELA ALVES DA SILVA	12309924806	25/02/2022
ROSELI SANTOS GARCIA	17456577897	25/02/2022
ROSIMEIRE MARQUES E MARQUES	18753055802	25/02/2022
ROSIMERE APARECIDA DE FREITAS	28287128854	25/02/2022
SHIRLEI CRISTINA ALVES FERREIRA PRADO	15350135830	25/02/2022
SHUMEY APARECIDA DA CONCEICAO	29824977864	25/02/2022
SILMARIA ALVES MEIRELLES	29288046844	25/02/2022
SILVIA APARECIDA BARBOSA	26821752877	25/02/2022
SILVIA MARIA CAVALCANTE DOS SANTOS	26214225866	25/02/2022
SIMONE BARBOSA DA SILVA	30562224866	25/02/2022
SIMONE MARTINS	14535681821	25/02/2022
SIMONE SOARES DA SILVA CORREA	29173503851	25/02/2022
SONIA APARECIDA CAPUCHO FULGENCIO	18756924879	25/02/2022
SUELY DA SILVA SANTOS	49339877420	25/02/2022
SUZANA ALVES NUNES SANTOS	21477605878	25/02/2022
TANIA APARECIDA DA SILVA OLIVEIRA	8990730856	25/02/2022
TATIANE DE CARVALHO SOUZA	31446025829	25/02/2022
TATIANE MARIA CAVALCANTI DOS SANTOS	8283793438	25/02/2022
TELMA PIRES DE OLIVEIRA	9510195898	25/02/2022
THIAGO SIQUEIRA RODRIGUES	38049616819	25/02/2022
VALERIA BATISTA DOS SANTOS	37472171840	25/02/2022
VANESSA SOUSA DOS SANTOS	36989349816	25/02/2022
VANIA CRISTINA DE OLIVEIRA COSTA	8433827839	25/02/2022
VIVIANE ANSELMO ROMANO BIDU	25066728856	25/02/2022

EDITAL DE CONVOCAÇÃO Nº. 02/2022-SE CREDENCIAMENTO DE PROFESSOR EVENTUAL

A Secretária de Educação em exercício, **FABIA APARECIDA COSTA**, no uso de suas atribuições legais, faz saber que considerando o término do PROCESSO SELETIVO PÚBLICO SIMPLIFICADO PARA CREDENCIAMENTO DE PROFESSORES EVENTUAIS previsto no EDITAL DE ABERTURA Nº 01/2020-SE, suas Instruções Especiais e seus Anexos, o resultado da pontuação de títulos e experiência docente, retificações e a Resolução da Secretaria da Educação nº 01/2020, obedecidas às normas deste Edital e autorização contida no processo n.º 27.546/2018.

RESOLVE:

1. Tornar pública a convocação para credenciamento dos candidatos selecionados para a atividade de **PROFESSOR EVENTUAL** constante do **ANEXO I** que acompanha este Edital.
2. Os candidatos ora convocados que atenderem a convocação, se comprovados os demais requisitos previstos no processo seletivo público simplificado, estarão credenciados como Professor Eventual e aptos para atuar em caráter esporádico e eventual em Estabelecimentos da Rede Pública Municipal de Ensino, visando suprir ausências pontuais no que tange a afastamentos de professores da rede municipal de ensino por:
 - I - Licença para tratamento de saúde;
 - II - Faltas ou ausências justificadas ou injustificadas;
 - III - Outros afastamentos que ocasionarem carência temporária como licenças prêmios e abonos legais diversos.
3. São obrigações do Professor Eventual credenciado quando convocado:
 - a. Ministrar aulas conforme sua área de atuação de forma eventual no horário estabelecido mediante convocação do Diretor de Escola;
 - b. Acompanhar e atender aos alunos sob sua responsabilidade;
 - c. Suprir a ausência do professor titular;
 - d. Buscar informações, quando necessário, junto aos docentes e equipe pedagógica, para compor dados que possam favorecer seu trabalho;
 - e. Ter conhecimento da concepção pedagógica da Secretaria de Educação;
 - f. Observar a rotina da Unidade Escolar, concernente aos deveres e proibições.
4. O número de horas/aula a serem ministradas será de até 44 (quarenta e quatro) horas semanais, podendo ocorrer durante o turno diurno e/ou noturno, de acordo com as necessidades da Administração, não podendo exceder a 10 (dez) horas/aula diárias, respeitados os intervalos para refeição e descanso, quando couber.
5. A assinatura do Termo de Anuência de Credenciamento implicará o conhecimento e a tácita aceitação das normas e condições estabelecidas neste Edital, no Edital de Abertura de seleção e na Resolução 01/2020-SE e nas normas legais pertinentes, acerca das quais o credenciado não poderá alegar desconhecimento;
6. O credenciamento somente se efetivará se o candidato comprovar as seguintes condições:
 - a. ser brasileiro nato ou naturalizado, na forma do artigo 12 da Constituição Federal, e se estrangeiro que se encontram com visto permanente, conforme artigos 95 e 101 da Lei Federal nº 6.815/80;
 - b. ter idade mínima de 18 (dezoito) anos completos ou emancipado na forma da lei;
 - c. estar em dia com as obrigações do Serviço Militar, se do sexo masculino;
 - d. estar em situação regular com a Justiça Eleitoral;
 - e. possuir escolaridade/pré-requisitos exigidos para a função;
 - f. não registrar antecedentes criminais impeditivos do exercício da atividade, achando-se no pleno gozo de seus direitos civis e políticos;
 - g. ser considerado apto em exame médico de caráter eliminatório, a ser realizado pela Prefeitura de Guarulhos ou por sua ordem, para constatação de aptidão física e mental, sendo impedido o credenciamento de portadores de moléstias incapacitantes para o serviço público e aquelas integrantes do rol de moléstias ensejadoras de aposentadoria por invalidez, nos termos do regulamento da Previdência Social;
 - h. não estar aposentado pelo serviço público de qualquer dos entes federativos ou ser detentor de cargo, emprego ou função pública, exceto as ressalvas das letras "a", "b" e "c" do inciso XVI do artigo 37 da Constituição Federal/1988.
 - i. preencher as exigências das funções segundo o que determina a Lei e a Tabela do item 1.2 do Edital de Abertura e Seleção;
 - j. não ter sido dispensado por justa causa, demitido ou demitido a bem do serviço público de qualquer dos entes federativos nos últimos 05 (cinco) anos, a contar da data prevista para o início das atividades,
 - k. apresentar regularidade no cadastro NIS; e
- l. atender à convocação de comparecimento na data, hora e local indicados no ANEXO I deste edital.
7. Tornar-se-á sem efeito o credenciamento e nulos seus efeitos ao candidato que:
 - a. seja ou venha a ser aposentado por invalidez ou compulsoriamente;
 - b. exerça ou venha a exercer cargo, emprego ou função em acúmulo ilegal;
 - c. exerça ou venha a exercer cargo ou emprego na Prefeitura de Guarulhos;
 - d. deixar de comparecer na data indicada no ANEXO I para apresentação de documentos.
 - e. descumpra ou venha a descumprir qualquer dos requisitos constantes do item 6 deste edital.
8. O credenciamento não gera nenhum direito subjetivo à convocação para a realização de aulas eventuais, estando condicionada a disponibilidade e conveniência da Secretaria da Educação.
9. No caso de rescisão ou extinção voluntária do credenciamento, a parte interessada deverá comunicar por escrito com antecedência mínima de 10 (dez) dias.
10. O credenciamento pressupõe a assinatura do **TERMO DE ANUÊNCIA DE CREDENCIAMENTO** e não assegura ao credenciado o direito a convocação imediata para ministração de aulas, mas tão somente a expectativa de ser convocado quando atendida a conveniência da Secretaria da Educação e a necessidade das Escolas da Prefeitura de Guarulhos.
11. Os direitos e obrigações decorrentes do credenciamento para a atividade de professor eventual ficarão suspensos sempre que ao credenciado não forem atribuídas aulas.
12. O credenciamento do Professor Eventual não implica dedicação exclusiva, não impondo restrição para o exercício de outras atividades não impeditivas, cabendo tão somente atender as convocações para a realização de aulas eventuais.
13. Sobre a remuneração a título de contraprestação das aulas eventuais efetivamente ministradas ao profissional credenciado haverá incidência da contribuição ao Regime Geral de Previdência Social - RGPS e Imposto de Renda, quando couber;
14. Fica expressamente vedada a realização de serviços extraordinários pelos professores eventuais;
15. A convocação dos profissionais ora credenciados se dará quando a Administração julgar conveniente;
16. O credenciamento se dará por tempo determinado de acordo com a necessidade da Administração, pelo prazo de 180 (cento e oitenta) dias, podendo ser prorrogado por igual período por uma única vez;
17. O professor eventual credenciado assinará Termo de Anuência de Credenciamento vinculando-se à Administração Municipal conforme regras dos artigos 593 a 602 do Código Civil Brasileiro sobre Prestação de Serviços em caráter eventual, sem vínculo empregatício e pelas demais normas previstas neste edital;
18. O credenciamento não confere investidura em cargo ou emprego público, habilita provisoriamente o candidato credenciado para a atividade a ser desempenhada, de modo que não incide a regra contida no artigo 37, inciso II, da Constituição Federal;
19. Os credenciados serão convocados para ministrar aulas eventuais nas datas, horários e escolas designadas pela Secretaria de Educação;
20. Incorrerá no descredenciamento o credenciado que:
 - a. deixar de atender as convocações para aulas eventuais por 03 (três) vezes no período de 01 (um) mês e não apresentar justificativa aceitável;
 - b. deixar de manter durante o prazo do credenciamento todas as condições exigidas no edital de abertura e seleção e no presente edital;
 - c. deixar de cumprir o plano pedagógico indicado na ministração da aula eventual para qual for convocado;
 - d. cometer ato ou falta que possa ser entendido como motivo para o descredenciamento por competência do Diretor do Departamento de Ensino Escolar;
 - e. deixar de cumprir a disciplina e as regras de funcionamento da escola.
21. A título de contraprestação pelas aulas eventuais efetivamente ministradas o Professor Eventual de Educação Básica credenciado fará jus ao valor de R\$ 20,22 (vinte reais e vinte e dois centavos) por hora/aula, valor sobre o qual incidirão os reajustes gerais aplicados ao funcionalismo público municipal;
22. Os profissionais credenciados deverão manter atualizados seus dados cadastrais estando cientes que os meios de contato serão divulgados para as Escolas da Prefeitura de Guarulhos;
23. Os profissionais ora convocados deverão comparecer impreterivelmente, sob pena de eliminação do processo seletivo e do credenciamento, no dia, hora e local indicados no Anexo I deste Edital.
24. Os casos eventualmente omissos serão resolvidos pelo Secretário de Educação.

ANEXO I

Os senhores convocados abaixo, deverão comparecer na Secretaria de Educação de Guarulhos, situada na Rua Claudino Barbosa, 313 - Macedo, Guarulhos, conforme cronograma:

Dia 24/02/2022

- às 08:00 horas os classificados do 1651º ao 1750º

- às 11:00 horas os classificados do 1751º ao 1850º

- às 14:00 horas os classificados do 1851º ao 1950º

Dia 25/02/2022

- às 14:00 horas os classificados do 1951º ao 2069º

RECOMENDAÇÕES IMPORTANTES

- No dia do comparecimento é **OBRIGATÓRIO** o uso de máscara facial individual que proteja nariz e boca;
- Comparecer com no máximo 15 (quinze) minutos de antecedência para evitar aglomeração;
- Considerando o distanciamento social e a restrição do espaço físico, pedimos para **NÃO TRAZER ACOMPANHANTE**;

- Trazer sua própria caneta e álcool gel.

CLAS.	NOME	CONVOCADOS	CPF
1651	ROSANA ALVES DE SOUZA		15441181800
1652	SHEILA RITA BEZERRA		14844771892
1653	ANDREA DANGELO SALIM GOMES		13548181805
1654	CLEIDE ZAMBAO		19342521827
1655	KATIA SOUZA LOPES		14531331869
1656	DANIELA CAVALLINI SILVA		17739974838
1657	REGIANE FREDERICO MACHADO		13633486801
1658	LUCIANA NUNES DA SILVA		16919449803
1659	ANDREIA APARECIDA DOMINGOS		15653649880
1660	CLAUDIA REGINA WORELL		19211994829
1661	LICIA FERREIRA DOS ANJOS REIS		99537664520
1662	ADEILDO SILVA		88929094449
1663	FLORISETE NUNES RIBEIRO		16694509880
1664	ROSANGELA DEUNGARO DOMINGUES		15293913859
1665	ERICA PAULA DE OLIVEIRA SARAIVA KISTE		15743192804
1666	PRISCILLA CARDOSO DE SOUZA		24587686875
1667	ADRIANA URBANO DA SILVA		15440795839
1668	ROSEMARY COSTA ANJOS		39297077556
1669	SIMONE APARECIDA LOPES BERNEGOSSO BITENCOURT		16916900822
1670	ANDREIA SANTOS		17460165824
1671	ADRIANA MARIA FLORENCIO		25092238879
1672	ELISABETE REIS DE JESUS		17462209888
1673	VALERIA MARIA ALVARENGA		19079153893
1674	MARIA JOSE DA SILVA		25644935809
1675	ANA MAIA RIBEIRO		19265369833
1676	MARTA MOLINA ALVES ADORNO		24809100839
1677	ANDREIA CARDOSO SOARES NOGUEIRA		25383617884
1678	CARLOS ROBERTO RODRIGUES JUNIOR		27155619892
1679	HELENA DA SILVA DUARTE		25670741803
1680	EDIANE CALIXTO PEREIRA		17343368893
1681	VILSON MALAQUIAS		26432577829
1682	NADIA SOUZA DOS SANTOS		27702643897
1683	ADENICE SANTIAGO DOS SANTOS CASTRO		18173278873
1684	CLAUDIA SIMONE ANDRADE LOPES		21679879863
1685	ELISANGELA PRADO CAIEIRO DA COSTA		29232105810
1686	LUCIANA MORAES SILVA		25100048832
1687	FATIMA MARIA LOPES ALVES		26093151808
1688	IZABEL CRISTINA PEREIRA SILVA		30284138843
1689	LIGIA NUNES FERRAZ BASTOS		36612252863
1690	VANIA OLIVEIRA ALVES		30784795878
1691	PATRICIA PAES INOCENCIO		22423021836
1692	ELIENE MOITINHO		27984962847
1693	VERALUCIA NASCIMENTO DOS REIS		35873514810
1694	VALDETE SILVA ANDRADE		27072918892
1695	LUCIANE OLIVEIRA		21478190850
1696	MEIRE ROSE CHRISOSTOMO RAYMUNDO		29032360892
1697	FABIANA CANELA DE ALMEIDA SANTOS		27839629857
1698	GREICE KUBICKE		27692858829
1699	ERICA CRISTIANE IANIBELLI		26649882801
1700	JOSIANE FROES		30019953860
1701	VALERIA CRISTIANE LIMA		28102728833
1702	LUCIA DE FATIMA FALCAO MENEZES		28392889827
1703	AMANDA FERREIRA DE ANDRADE DAMASCENO		26488722808
1704	ELAINE CRISTINA SOUSA DA SILVA		28646450848
1705	ANA PAULA CRISTINA DOS SANTOS		21756286809
1706	SORAIA APARECIDA DA SILVA		29825143894
1707	ELAINE CRISTINA ANDRADE DE OLIVEIRA		27548472862
1708	MARIA LUCIA SALLES DUNDR GRANDINO		28821094820
1709	CATIA RODRIGUES DOS SANTOS		28007729801
1710	CRISTINA ROSA ALMEIDA MIRANDA		33118682850
1711	RENATA FERREIRA BRITO FARKAS		32821548877
1712	DEBORA RODRIGUES PEREIRA		30401132838
1713	IRIS RODRIGUES DE CARVALHO SILVA		31667994867
1714	ALBREY ROCHA DE LIMA		28420880850
1715	VIVIANE SANTOS DE OLIVEIRA		29866488861
1716	CLEOMAR BARROS		7153600
1717	NOEMI DE MORAES SANTOS		29769658898
1718	CLEOMAR NOEL		33435689889
1719	THAIS ALENCAR DE SOUZA		29825348860
1720	SHEYLA CRISTINA MARTINS DE OLIVEIRA		30294979840
1721	AMANDA CARLA CLEMENTE PAVAO		32868895808
1722	CLAUDETTE DE SANTANA SANTOS		32556796804
1723	LILIANE FELIX DA SILVA		30177621818
1724	ERIKA APARECIDA NASCIMENTO LIRA		29801468890
1725	LUIZ ANTONIO DIAS DA CRUZ		22627844857
1726	JULIANA SILVA SCHVARTZ		32969602873
1727	FLAVIA MARIA DE JESUS		31459348800
1728	EDILEUSA POLTRONIERI MACHADO		31575947889
1729	ALEXANDRA CARDOSO DE SOUZA		30274057808
1730	MIRIAN CRISTINA LOPES TORRES		31355252873
1731	THAIS DOS SANTOS ARAUJO		36117963874
1732	MARCIA SILVA DE JESUS RENNEN		32282884809
1733	ELIZABETH SILVA CARVALHO		33480908810
1734	VALERIA MONTEIRO DE SOUSA TAVARES		32325222896
1735	FABIANA DE SOUZA VALENTIM		32735285839
1736	FLAVIA CARVALHO CORREA		35839371807
1737	SILVANA RODRIGUES CORREIA		30716990857
1738	ERICA MENDES		34262737802
1739	NATALIA PINTO LOPES		34989297806
1740	VIVIANE APARECIDA DE SOUZA		33132176800
1741	ALINE RIBEIRO DOS SANTOS		35936314820
1742	TATIANE BELARMINO DA SILVA		34427418821
1743	TATIANE CRISTINA PINTO		34533297838
1744	WASHINGTON FELISBERTO BISPO DOS SANTOS		32190634890
1745	DEBORA PETROLINI DUARTE		35743141835
1746	GRACIELE MAGALHAES SANTANA DE LIMA		33221136803
1747	DAIANA DA SILVA PITOMBEIRA		33603934814
1748	JOICE AVANCINI		34909622810
1749	WILLIAM VINICIUS PINTO		33370806851
1750	VANESSA SILVA COSTA		22852216817
1751	DANIELE FERREIRA		34550681896
1752	WALKIRIA DA SILVA PRESENTE		33892046875
1753	GESSIKA GONCALVES LEITE		36220181867
1754	CAMILA NASCIMENTO OLIVEIRA SOARES		35450464823
1755	DAYANNE CRISTINE BENEDITO DECRESCI DE CARVALHO		32172129836
1756	DEBORA GARCIA GUEDES		35635662838
1757	JULIANA QUEIROZ		35743101884
1758	FABIOLA ROSA DANTAS DE OLIVEIRA		37329069817
1759	DEISE DINIZ DA SILVA		34442937800
1760	PAMELA SILVA		22959753879
1761	THAIS HELEN SPINELLA SOUZA		37461367846
1762	JOSEMEIRE APARECIDA CANDIDO		37107800809
1763	ANA PAULA MACIEIRA DO NASCIMENTO		36858488871
1764	VALDICE DOS SANTOS RIBEIRO		4326394544
1765	SARA DE JESUS OLIVEIRA QUEIROZ		3997550557
1766	ZENILDA NASCIMENTO DE SOUSA		22968409816
1767	ANGELICA CORREIA MOITINHO RABELLO		37613956806
1768	VANESSA NEVES DE LIMA		36091542842
1769	RODRIGO LUIS		36220169816
1770	KEILA CRISTINA FERNANDES SILVA		36784469810
1771	ALINE RIBEIRO DOS SANTOS VAZ		9072142667
1772	JUCELMA MARQUES DE SOUSA		37654899807
1773	SILVIA DOS SANTOS RIBEIRO		6389736517
1774	STEFANI FEIGO GIL		39987096816
1775	KRISLAINE SOARES FEITOSA		37694487828
1776	JOYCE DARIA PEREIRA DA SILVA		38357667830
1777	DANIELA MOURA DOS SANTOS SANTANA		4153307505
1778	TAMIRES PINTO DOURADO		39674471898
1779	SANDRA JEANNE NASCIMENTO FERREIRA		37968353840
1780	MARILIA DE SOUZA MARTINS		38772570890
1781	RAIANE BEATRIZ GOMES BEZERRA SILVA		37242907802
1782	PRISCILA DO NASCIMENTO MONTEIRO		40542428806
1783	JOSIVANIA DOS SANTOS SOUZA		36842452830
1784	LETICIA LEMES		38861130860
1785	GRACE FIGUEIREDO		37090873846
1786	GISELLE FERREIRA		39641978829
1787	EDUARDO BEZERRA VIEIRA		1434811425
1788	NATALIA MARTINS DE LAIA BRITO		41228248850
1789	ELAINE SILVA		39280746871
1790	EDILAINÉ DIAS FIGUEIREDO MORAES		40364634898
1791	LIZA GRACIELLE BASTOS MATIAS BEZERRA		39682518814
1792	SILMARA PIMENTEL		39501222810
1793	MARIA ISABELLA CRISTINA DA SILVA		36692600804
1794	CICERA FERNANDES		41040500838
1795	ANA PAULA DE LEITE		40437707822
1796	CINTHIA FERREIRA MACHADO		36199130804
1797	JESSICA SANTOS DE JESUS SILVA		85829489562
1798	ANA KELLY OLIVEIRA BATISTA		35524325825
1799	THAIS IZABETE DA SILVA		8264750940
1800	PRISCILA REGINA		39823151822
1801	FRANCIELE DA MATA REIS		41256351881
1802	JESSICA MACEDO		40522522840
1803	JENNYFER SAYOUR ANDREATTA		43028469847
1804	KARINE MARIA DE OLIVEIRA		41894800885
1805	LARISSA MOREIRA VALENTIM		39419994864
1806	VINICIUS EXPEDITO MENA DE OLIVEIRA		41021859842
1807	BIANCA SANTANA		42422089879
1808	JULIANA NUNES PEREIRA		5926433363
1809	VANESSA TORRES DOS SANTOS		41741459893
1810	CASSIA KEILA RAMOS AQUINO SILVA		39473088841
1811	YASMIN SANTOS CARDOSO		39809556802
1812	WELLEN PRISCILA MARTINS		33900579865
1813	YASMIN CARREIRA RAMOS		39837444860
1814	JENIFFER RODRIGUES DOS SANTOS		41810817889
1815	MILENA OLIVEIRA REZENDE		42948849837
1816	GISELE FERNANDA DA SILVA		42580294830
1817	KAREN BORGES DE OLIVEIRA		41845876822
1818	WILKER BRAIER SILVA CARDOSO		44826064802
1819	JOSIANE DOS SANTOS GOMES		41759683850
1820	DAYANE SILVA DE ARAUJO		23312832810
1821	AMANDA ARANTES DE MELO		22149510839
1822	BIANCA CAETANO CERQUEIRA		9406006928
1823	CAMILA PAZ DOS SANTOS VALENCIANO		43361583802
1824	QUELLEM TAINA SANTOS SILVA		43272351809
1825	LUCIMARA SANTOS SOUZA DE ANDRADE		42314183819
1826	TAMIRIS CALDAS DE SOUSA		43962577831
1827	BEATRIZ DE OLIVEIRA ROSA RODRIGUES		43797417888
1828	FRANCIELLY NEVES DE OLIVEIRA		22867158826
1829	STEPHANIE DA SILVA AMORIM		40971679878
1830	MAYARA LIMA LISBOA BONFIM		43921244870
1831	KAROLINE SILVA		42568502878
1832	ALINE VICENTE		42865400816
1833	ANDRESSA BARROS ROSSI CEDRO		43717536800
1834	MARIANA SANTOS		44144584801
1835	ADRYANE DEVID PERES FERREIRA		42572684845
1836	KELLY ALESSANDRA DIAS AFONSO		42211668860
1837	ADRIANE DOS SANTOS DUARTE BORGES		33564853855
1838	ISLENE SANTOS		45076783825
1839	MACIELE MACHADO		44625288835
1840	LETICIA ERNESTO		41355811880
1841	DAHIS GABRIELLE ROCHA		43427457800
1842	JULIANA DE LIMA SANTOS		44395123805
1843	LUIZA ALMEIDA SILVA		44780423813
1844	GABRIELLE BIANCHI		45914355800
1845	MARCELA COTRIM CARDEAL		45174445894
1846	SABRINA SILVA DE BARROS RAMOS		44412727823
1847	GIRLANNYA MARIA TORRES LIMA		5724810395
1848	NATALIA MACIEL		45586437805
1849	INGRID CARVALHO PRADO		44073645803
1850	CAYLIN JAYNE APOLINARIO DE SOUZA		2859391142
1851	LARISSA ROLIM ROCHA		45667397838
1852	ARIANE TEIXEIRA CORREIA		46426983888
1853	DOUGLAS ELIAS LEITE DA SILVA		46329693897
1854	THAYNA LIGIANE DA SILVA ROCHA		47035822879
1855	GABRIELA SARIS DE PAIVA		47612422808
1856	RENATA DE CARVALHO SILVA		43897639890
1857	ALESSANDRA BEZERRA DA SILVA		45637030871
1858	NATHALIA APARECIDA PAVAN DO NASCIMENTO SILVA		23662903814
1859	ALINE DA SILVA MEIRELES		47194020890
1860	WELLEM MORGANA BATISTA DOS SANTOS		45171115800
1861	ITALO DOS SANTOS		44767373824
1862	MAIARA BATISTA PEREIRA		46556490890
1863	ALICIA COSTA SANTOS		44724968877
1864	ALINE ALVES DE SOUZA		45671235812
1865	DANIELA LIMA DE OLIVEIRA		45343593810
1866	SIMONE DA SILVA DE BRITO		46245874807
1867	JESSICA OLIVEIRA SILVA		37114130805
1868	JHULIA FERNANDES SOUZA		47235326840
1869	VICTORIA SARA DE ARRUDA		45959812878
1870	GEISE ALVES		47109077810
1871	LAYS ALVES DA SILVA		45655882850
1872	BRUNA MAIA FRANCO		46621942885
1873	GABRIELLA ALVES DE OLIVEIRA SILVA		46288386820
1874	DANDARA MARTINS		47947610827
1875	BEATRIZ BRANDAO		38663693877
1876	NATALIA GUEDES OLIVEIRA		47926377830
1877	PABLIANE SARA AMORIM CARVALHO		45047672875
1878	LETICIA SCAPINELLI		45981684801
1879	CINTHIA MACIEIRA MONTEIRO		47529746812
1880	LARISSA DE OLIVEIRA SANTOS		48490667802
1881	LARISSA VIEIRA DAS NEVES		47088436825
1882	MILENA FERREIRA		49213102895
1883	ANA CAROLINA BORSALIN DA SILVA		41723852813
1884	ISABELLA ARAUJO DO NASCIMENTO		48463490808
1885	BEATRIZ VILCHES DE SANTANA		44998075810
1886	VALERIA CUSTODIO DE SA		47565611875
1887	GABRIELLE RODRIGUES DE MELO		47740403806
1888	STHER CAROLINE FRANCISCO		48171538819
1889	ANGELINA BARBOSA		50762229802
1890	MARIA ESTHER FREITAS CAVALCANTE		7499188884
1891	SILVANA SOUZA PEREIRA		10570581818
1892	VERA FREIRE DA SILVA		7810157825

1893	ANA LUCIA ALVES FERREIRA DO NASCIMENTO	11817661841
1894	ELIANA CANUTO BALESTER MARCOLONGO	9510743852
1895	VERGINIA THEODORO DOS SANTOS	6672794824
1896	MARISA AMARAL MARQUES SOARES	12316961843
1897	JUSSULEI VEIGA LEMOS ARAGAO	6714213875
1898	ESTER SANTOS FONSECA	25080752807
1899	MARTA MADALENA CARVALHO FIRMES	27468842833
1900	MAGNOLIA FERRAZ DE LIMA	55468810549
1901	NOELI MARIA DOS SANTOS	7814773873
1902	ROSEMEIRE APARECIDA DOS SANTOS FERNANDES	29639545813
1903	JOELMA BATISTA FAUSTO URSULINO	31691693863
1904	MIRANI SALES DE ALIXANDRIA	10875399860
1905	JULIANA DOS SANTOS BEZERRA OLIVEIRA	33211338810
1906	NADIA DARWICHE	12638095885
1907	MARIA APARECIDA DE AGUIAR	25747735861
1908	SIDNEA CONSELHO	25572792500
1909	JOENISE MIRANDA DOS SANTOS	25098719860
1910	CLAUDIA REGINA RUBIO SCANHOELA	26197722810
1911	ROSEMEIRE DA SILVA	13457379807
1912	JUREMA FARIAS FIGUEIREDO	36112295806
1913	SELMA RODRIGUES DOS REIS	21534364862
1914	IVONE SIQUEIRA LUIZ	9027403856
1915	JOSIANE SEVERINO DE OLIVEIRA SEVERINO	29845227880
1916	BEATRIZ MALOSTI SEVERINI	26187894820
1917	GISELE DA COSTA VIANA LISBOA	33509049802
1918	NOELI RAMOS DE OLIVEIRA RAMOS	31606806572
1919	VIVIANE DOS SANTOS RIBEIRO SILVA	28410930854
1920	ELISABERH HERMAN DA SILVA E SOUZA	68190158872
1921	MARIA APARECIDA LOUZADA	33886342620
1922	VANESSA CALUP	13911539878
1923	LIGIA DE FREITAS	27728793802
1924	ROSANGELA ALINE LOPES BORGES	25327697851
1925	FRANCISCA ROSENO	70710082304
1926	AMARA VIDAL DE NEGREIROS	13918762882
1927	ADRIANA MONTEIRO LOPES	3177166463
1928	DENISE VIANA DOS SANTOS	6692523877
1929	FERNANDA ALVES DA SILVA	28535474854
1930	SERGIA LEONE MARTINS SOUZA	433175613
1931	THATIANE AVELINO ARAUJO SILVA	31860544860
1932	SARA RAMOS DE OLIVEIRA RAMOS	92030491500
1933	VALERIA SILVEIRA LOPES CAMPOS SILVA	15448750885
1934	CARLA BARBOSA PEREIRA JORGE	6693573835
1935	TATIANA FERRAZ DIAS LIMA	27181298836
1936	JANAINA VASCONCELOS DOS REIS ZWARG	27988102800
1937	REGIANI APARECIDA GARDELLI DEL BUSSO	7604708803
1938	GENEIDE FERREIRA GOMES	66192552568
1939	ANA CLAUDIA FLORINDA MUNIZ	2980427624
1940	TABATHA BARBOSA YAMASHITA	37406398816
1941	KAREN REGINA OLIVEIRA	33309763811
1942	MIRTES APARECIDA FELIPE	5065200807
1943	GESILVIA SILVA	10868899836
1944	CAMILA SAES ALMEIDA FERNANDES	28967345895
1945	ORLEANE CRISTINA DOS SANTOS	29645521858
1946	PAULA MELO ALVES	36040979836
1947	MARIA EUGENIA COSTA	12311084879
1948	DAIANA PEREIRA DE SOUZA	26310522850
1949	ANA SANDRA GUEDES DE ARAUJO	76026043420
1950	MARLENE ROSA DOS SANTOS MORORO	21953204864
1951	ADRIANA GONCALVES SARTORE	25894400813
1952	MARIA RIBEIRO DA SILVA	33654923801
1953	DANIELLE ALMEIDA	43871757888
1954	TANIA REGINA DOS SANTOS SOUZA	7308211886
1955	ARLETE NOVAIS DE ALMEIDA ROCHA	8880035878
1956	MARCELA NICOLAU LANDIN	22084484804
1957	BRUNA BRANDAO RAE PINHEIRO	37018568854
1958	ROBERTA ALVES DE MELLO SANTOS	33505104850
1959	TATIANA DE SOUZA DOMINGOS	27473098861
1960	AIDE FERREIRA LIMA SANTANA	3015909827
1961	ELISABETE DE AZEVEDO GONCALVES PIO	988320851
1962	HELENA SILVA DE SOUZA ASNAL	8847199875
1963	ALEXANDRA DE OLIVEIRA PINTO	14520999871
1964	ALINE BARROSO	35583618817
1965	MARIA DE SOUZA CARVALHO	32602596515
1966	REVATA APARECIDA JANUARIO GONCALVES	29145957860
1967	EMILLY CONATTI DE MORAES	28872224810
1968	ELIANE ANGELINA CALDEIRA FERREIRA	25685468830
1969	HELEN CRISTINA MARIA SOARES DE OLIVEIRA	29180367810
1970	VANESSA ALVES DOS SANTOS OLIVEIRA	32422098851
1971	FRANCISCO REINALDO SILVA DE SOUZA	15393672829
1972	ELENA ALVES DE OLIVEIRA JESUS	13409392823
1973	LUCIA COUTINHO SILVA	19353528810
1974	RUBIA NADLER RODRIGUES	26423093806
1975	WANDERLEIA BARBOSA	138034338
1976	VALDIRENE IRINEU	33897188856
1977	ROSELI CANDIDO ALVES DE TOLEDO	8210248847
1978	CARLA KRYSHTHYAN FERNANDES RIBEIRO LEAL	16028958808
1979	ALBA CELESTE COUTO DE SENA SILVA	88830454591
1980	TANIA CRISTINA BARBOSA DOS REIS ABREU	17908776876
1981	ELISANGELA HENRIQUE GARCIA BELLA	27271733850
1982	DORACI PIRES ROSA	26199209818
1983	NADIA SILVA DE OLIVEIRA MELO	31443624845
1984	SHIRLEY FARIAS ARAUJO PRATA	27128577807
1985	ELIENAI SOUSA VIDAL MONTEIRO	98420003468
1986	PATRICIA APARECIDA DE SOUSA	30248215892
1987	EMANUELA FERREIRA DE SA	31970815876
1988	ELLEN LUBIATO LIMA	32036576869
1989	LILIANE TEIXEIRA AZEVEDO DE OLIVEIRA	31300083816
1990	EUNICE SILVA PUNCA DE ARAUJO	33487930846
1991	MAYARA RODRIGUES MIGUEL	36543474874
1992	ALMELINA DOS SANTOS PEREIRA FODRA	54417791104
1993	MARIA JOSE DE OLIVEIRA BARBOZA	30812461304
1994	ANA LUCIA JORGE SANTOS	9520421858
1995	MARIA DA GLORIA SOARES DE JESUS	65953436572
1996	EDILMARA MIRANDA DA PURIFICACAO OLIVEIRA	55224229553
1997	ROSANGELA APARECIDA PEREZ	18746530894
1998	KILDIMA MAXIMAUDRA DA SILVA	33731256851
1999	GLAUCIA JOSE ANTONIO	16054682822
2000	MARINA TAVARES SOUZA DOS SANTOS	16050776822
2001	ADRIANA CASSIA PEREIRA RODRIGUES	28103647888
2002	LUCIANA GOMES DE MELO	28043683867
2003	MARIA APARECIDA DA SILVA	26654993802
2004	ELIANE DA SILVA RAMOS	29276205802
2005	ADRIANA RODRIGUES CARACA GOMES	26823881836
2006	ANDREIA APARECIDA MIRANDA BOLOS SILVA	28716304888
2007	CARLA SIMONE DOS SANTOS	27443118805
2008	THAIS DEBORA OLIVEIRA	21647727847
2009	SUZAMAR MACEDO ROMAN	28452858841
2010	KELY CRISTIANE DE OLIVEIRA SANTOS	29737701810
2011	VIVIANE APARECIDA DE CARVALHO	31959069888
2012	SAMANTA CARRASCOSA PINTOR	31411036824
2013	MEURE ANANIAS DA SILVA	29411271863
2014	SIMEIA GONCALVES DE AGUIAR	22973093848
2015	CASSIA SANT ANNA DA ROCHA	33021685862
2016	ANA CAROLINA RIBEIRO BARBOSA	31906092842

2017	CLAUDIENE FELIX RODRIGUES	33106729805
2018	MIRIANGELA APARECIDA LIMA DE MENEZES	2129372511
2019	AMANDA COLONATO	36337326830
2020	SUSANY OLIVEIRA FREIRE	6983805410
2021	VERONICA DA SILVA FERREIRA	42591744874
2022	LEILA RIBEIRO	4712441801
2023	ANGELINA FERREIRA REINBAKER	2753531846
2024	HILDA MARIA CARLOS	27063552805
2025	VICENTINA GOMES ALMEIDA FERREIRA	2757535811
2026	MARY NEZIA KAZUMI SETANI SEKIGUCHI	21662173890
2027	MARIA ELIVANDE FERREIRA DA SILVA	29165776372
2028	ROSA MARIA MACHADO PEREIRA	28610334368
2029	LUCIMAR ROSA GONCALVES DE MORAIS	61230863591
2030	ELIANA GONCALVES RIBEIRO DOS REIS	1442964898
2031	LIGIA TERESINHA SIQUEIRA LIMA	19465877883
2032	SOLANGE DEANNA MATTOS	11225603897
2033	SIMONE CREVELARO	13613079860
2034	HELIA MARIA LACERDA GOMES	79517455453
2035	VANIA DA CONCEICAO DUDNIK	18497760832
2036	JANINA DE SOUZA LEMOS	90078810515
2037	SOLANGE CONCEICAO PASSOS	24565002884
2038	SINARA SOUZA SILVA	699538564
2039	IREN ANGELA VIEIRA DA SILVA	28426043852
2040	FLAVIA MINIÈRE	21581362862
2041	BARNABELLA NASCIMENTO ASSIS	9916802785
2042	JOSE ANTONIO CASTRO	987284401
2043	DEBORA BENEVIDES DOS SANTOS	32986544851
2044	CAMILA RAQUEL MARQUES LEITE	35053804826
2045	PRISCILA ALGANETTI DE OLIVEIRA	33000690840
2046	EDINEIA CERQUEIRA DE OLIVEIRA SILVA	3126586562
2047	JULIANA PONTES PIMENTEL	33606875827
2048	ANGELITA DOS SANTOS CRUZ	2744064548
2049	TAMIRES NUNES ALEXANDRE	33979988830
2050	ADRIANA FERREIRA LOPES	10182692663
2051	MAYARA DE OLIVEIRA BUZZATTO	42230106899
2052	TAINA DOS SANTOS CARDOSO MORETI	45587636895
2053	PATRICIA LOPES	47333044807
2054	BEATRIZ FERRAZ DOS SANTOS	48051417860
2055	PRISCILA ALINERI SILVA	28769270805
2056	ADRIANA DE SOUZA ESCURRA	34665402833
2057	REGINA VICENTE	36135774883
2058	SIMONE MAITA PAES	35519595879
2059	MARCIA ISRAEL SOUZA	34847824806
2060	ALESSANDRA CORDEIRO DANTAS	36662361895
2061	ANA LUCIA PINTO DE SOUZA	36432028817
2062	EDNA APARECIDA DA SILVA	12733276832
2063	CELENE ROCHA SANTOS	34063667839
2064	ELIONAI PEREIRA SANTOS DE JESUS	91722543
2065	ELISANGELA CAVALCANTI SIQUEIRA	21399650866
2066	MARLENE DE OLIVEIRA SANTOS GONZAGA	5196373802
2067	SIMONE CARVALHO MESQUITA	13605277888
2068	IARA BARBOSA DA SILVA	642806594
2069	JANYELLE SOUZA	41101425806

RETIFICAÇÃO

PORTARIA Nº 22/2022-SE PUBLICADA NO D. O. Nº 021/2022-GP DE 11/2/2022, CONFORME SEGUE:
- Retificar o item 7, no que diz respeito ao servidor Rodrigo de Souza Silva (CF: 66072), para fazer constar que a tabela de enquadramento correta é Tabela III - B, Grau - A, Ref. 6.

DEPARTAMENTO DE RECURSOS HUMANOS DA EDUCAÇÃO**EDITAL DE CONVOCAÇÃO Nº 04/2022 - SESE10****Edital de Abertura de Processo Seletivo de Estagiários nº 01/2021-SESE01**

A Secretária de Educação em exercício FÁBIA APARECIDA COSTA no uso das atribuições e considerando o que consta do Edital de Abertura de Processo Seletivo de Estagiários nº 01/2021-SESE01 e do Processo Administrativo nº 8.597/2020,

CONVOCA, para entrega de documentos por meio eletrônico, os senhores abaixo relacionados, face aprovação em processo seletivo para estágio na área de **ENFERMAGEM**, junto a Secretaria de Educação, conforme Edital de Classificação Final nº 01/2021-SESE01, LISTA DE CLASSIFICAÇÃO GERAL DEFINITIVA - NÍVEL SUPERIOR publicado no Diário Oficial do Município de Guarulhos no dia 16 de julho de 2021:

52º	BEATRIZ RAMOS DOS SANTOS
53º	EMILY ROQUE DE LIMA
54º	BRUNA ROBERTA ALVES LINDSTRON
55º	LETICIA SANTOS MOREIRA
56º	BRUNA CAROLINE VIANA DE SOUZA
57º	LUMA KESSIANE PINTO LIMA
58º	CAROLINA DE CARVALHO SILVA
59º	ANNA JULIA DOS SANTOS SOUZA
60º	CINTHIA CARDOSO DE SOUSA
61º	DEBORA VIRGINIA OLIVEIRA
62º	LUCIANA ARAUJO
63º	BEATRIZ DE BARROS SILVA
64º	NICOLE VITORIA SANTOS SILVA
65º	NATHALIA CHIZUKO DA SILVA
66º	GABRIELA KUNIOSHI REIS JATOBA
67º	THATIANE TOME DE SOUZA
68º	THAYS CAMINHA ROCHA
69º	VAGNER FERREIRA DA SILVA
70º	DEBORA ANDREZA SILVA BRITO LEAL
71º	JEANE NUNES PERES
72º	CAMILA DE MESQUITA PINTO
73º	HELOIZE MALAQUIAS DA SILVA
74º	ALINE DE ALMEIDA E SILVA
75º	RAFAEL ELIAS DA SILVA
76º	LAYS KÁSSIA OLIVEIRA SOUSA
77º	JORGE VINICIUS PERES MOLINA
78º	CAMILA RAMOS ROSA
79º	FABIANA ELIAS DA SILVA
80º	ISABELA CRISTINE DA SILVA FREDERICO
81º	STEPHANY MONTEFUSCO VALENTIM
82º	ANNY BEZERRA DE CASTRO
83º	PEDRO LUCAS NUNES CARDOSO
84º	BRENNER GABRIEL DE SOUZA KNUPP
85º	MARIA LUIZA DE SIQUEIRA RODRIGUES
86º	JOSUE PEREIRA DOS SANTOS
87º	ALINE ALENCAR DE ANDRADE
88º	ALICE APARECIDA DA SILVA MAURICIO
89º	JAQUELINE DO NASCIMENTO BARBOSA
90º	ELIANE GAMA MEIRELLES
91º	BIANCA BARBOSA DE ASSIS
92º	HEBER NICOLAS AVELINO GUILHERME
93º	ALMIR MOREIRA DE BARROS
94º	LAYANE TAUANY GOLLA
95º	TATIANE SIQUEIRA MARQUES
96º	VITORIA MOREIRA FRANCA
97º	SHANAYA ANDREA YAMAGUSHI
98º	MARIANA SIQUEIRA
99º	BERNADETH PAULA LIMA DE SOUZA
100º	BRUNA REIS DOS SANTOS
101º	CAMILA GUZZI SANTOS

Devendo encaminhar no prazo de 03 (três) dias úteis, contados a partir do dia 21/02/2022, no e-mail guarulhos@ciee.org.br cópia legível dos seguintes documentos:

- RG;

- CPF; e

- Declaração de Matrícula da instituição de ensino contendo curso, horário e semestre que está cursando. Caso os documentos exigidos não sejam encaminhados no prazo acima especificado, ensejará a exclusão do candidato no processo seletivo de estágio.

DEPARTAMENTO ORÇAMENTÁRIO DA EDUCAÇÃO**EXTRATO DA AUTORIZAÇÃO DE FORNECIMENTO**

PROCESSO Nº: 4425/2022

CONTRATANTE: MUNICÍPIO DE GUARULHOS

CNPJ Nº 46.319.000/0001-50

CONTRATADA: CANTARES MAGAZINE EIRELI

CNPJ/CPF Nº. 07.831.740/0001-19

ORDEM DE FORNECIMENTO Nº 02/2022-SE

DATA DE ASSINATURA: 11/02/2022

PRAZO DE ENTREGA: até 30 (trinta) dias corridos a partir do recebimento da Ordem de Fornecimento.

OBJETO: AQUISIÇÃO DE CONJUNTO PARA PROFESSOR - CJP-01

VALOR: R\$ 72.172,80 (Setenta e dois mil cento e setenta e dois reais e oitenta centavos)

SECRETARIA PARA ASSUNTOS DE SEGURANÇA PÚBLICA**CORREGEDORIA DA GUARDA CIVIL MUNICIPAL**

PORTARIA Nº 034/2022-SASP02

O Corregedor da Guarda Civil Municipal, **MESSIAS PIRES DE CARVALHO**, no uso das atribuições que lhe são conferidas pela alínea "c", do inciso III, da letra "C", do anexo II, da Lei Municipal nº 7.792/2019 c/c os artigos. 200 e 201 da Lei Municipal nº 1.429/1968 e, considerando o que consta nos autos do Processo Administrativo nº **52.188/2021-SASP02**,

RESOLVE:

1 - Constituir Comissão Processante composta pelos seguintes servidores:

Presidente: Sandro Domingues **Monforte** - Código Funcional nº **32.100**;**Membros:** Rogerio Pereira **Antunes** - Código Funcional nº **43.882**; e**Valéria** Cristina Marques dos Santos - Código Funcional nº **53.915**.

2 - A Comissão Processante composta acima terá o prazo de 60 (sessenta) dias para proceder a apuração dos fatos relatados no Processo Administrativo supracitado, conforme Art. 202, § 2º da Lei 1.429/1968.

3 - Esta Portaria entrará em vigor na data de sua publicação, revogadas as disposições em contrário.

PORTARIA Nº 035/2022-SASP02

O Corregedor da Guarda Civil Municipal, **MESSIAS PIRES DE CARVALHO**, no uso das atribuições que lhe são conferidas pelas alíneas "a" a "g", do inciso III, da letra "C", do Anexo II, da Lei Municipal nº 7.792/2019 e, considerando o que consta nos autos do Processo Administrativo nº **30.051/2021-SASP02**, com fulcro no § único do artigo 196, da Lei Municipal nº 1.429/1968,

RESOLVE:

1 - Prorrogar por mais 30 (trinta) dias os efeitos da Portaria nº 115/2021- SASP02, para continuidade dos trabalhos.

2 - Esta Portaria entrará em vigor na data de sua publicação, revogadas as disposições em contrário.

COORDENADORIA MUNICIPAL DE PROTEÇÃO E DEFESA CIVIL

PORTARIA Nº 02/2022-COMPDEC-GRU

O Coordenador Municipal de Proteção e Defesa Civil, Sr. Waldir Pires, no uso e suas atribuições que são conferidas e,

Considerando o contido no Decreto Municipal nº 33.912, de 16 de janeiro de 2017, que dispõe sobre as atividades e os procedimentos a serem observados pelos órgãos gestores e pelos fiscais de contratos firmados pelos órgãos da Administração Municipal Direta, Indireta, bem como a forma de recebimento dos objetos contratuais, e com a finalidade de dar cumprimento às determinações nele constantes, o Coordenador de Proteção e Defesa Civil, no uso de suas atribuições legais, e no âmbito desta Coordenadoria,

Resolve:

Art.1º Designar os servidores abaixo nomeados, como gestores e fiscais responsáveis pelo acompanhamento, fiscalização, avaliação e ateste da execução dos seguintes Contratos pertencentes a esta pasta: Conforme Anexo:

I - Os servidores designados desempenharão as funções sem prejuízo de suas atividades funcionais.

PA	EMPRESA	OBJETO	GESTOR	FISCAL
36243/2021	BGF COMÉRCIO DE CONFECÇÕES E CALÇADOS LTDA	Aquisição de botas de cano longo	Titular: Fábio Ronald Castilho dos Reis CF: 59582	Titular: Jaziel Pereira Melo CF: 28612
			Suplente: Roseli Luciana de Aquino CF:17118	Suplente: Izaura de Oliveira Serra CF: 28383
2035/2022	LBTECH DISTRIBUIDORA E COMÉRCIO DE INFORMÁTICA EIRELI	Aquisição de mouse e teclado	Titular: Sandro Tenório de Lima CF: 34459	Titular: Jaziel Pereira Melo CF: 28612
			Suplente: Roseli Luciana de Aquino CF: 17118	Suplente: Izaura de Oliveira Serra CF: 28383
3616/2022	AGOSTINHO CIRILLO HIGIENE - EPP	Aquisição de kit de higiene pessoal	Titular: Fábio Ronald Castilho dos Reis CF: 59582	Titular: Jaziel Pereira Melo CF: 28612
			Titular: Sandro Tenório de Lima CF: 34459	Suplente: Izaura de Oliveira Serra CF: 28383
6244/2022	FLEX MAKER PRODUÇÃO E COMÉRCIO LTDA	Aquisição de máscara respiradora meia facial	Titular: Fábio Ronald Castilho dos Reis CF: 59582	Titular: Jaziel Pereira Melo CF: 28612
			Suplente: Roseli Luciana de Aquino CF:17118	Suplente: Izaura de Oliveira Serra CF: 28383
6245/2022	QUERETARO TECNOLOGIA DE PROTEÇÃO AMBIENTAL LTDA	Aquisição de lâmpada de LED tubular	Titular: Fábio Ronald Castilho dos Reis CF: 59582	Titular: Jaziel Pereira Melo CF: 28612
			Suplente: Roseli Luciana de Aquino CF: 17118	Suplente: Izaura de Oliveira Serra CF: 28383
6248/2022	SAT EMBALAGENS LTDA	Aquisição de saco de lixo de 100 litros amarelo	Titular: Sandro Tenório de Lima CF: 34459	Titular: Jaziel Pereira Melo CF: 28612
			Titular: Fábio Ronald Castilho dos Reis CF: 59582	Suplente: Izaura de Oliveira Serra CF: 28383
6251/2022	ZRA BRASIL COSMÉTICOS LTDA	Aquisição de frasco de álcool em gel higienizador	Titular: Sandro Tenório de Lima CF: 34459	Titular: Jaziel Pereira Melo CF: 28612
			Suplente: Roseli Luciana de Aquino CF:17118	Suplente: Izaura de Oliveira Serra CF: 28383
6253/2022	S & T COMÉRCIO DE PRODUTOS DE LIMPEZA DESCARTÁVEIS E INFORMÁTICA LTDA	Aquisição de sabonete líquido	Titular: Fábio Ronald Castilho dos Reis CF: 59582	Titular: Jaziel Pereira Melo CF: 28612
			Suplente: Roseli Luciana de Aquino CF:17118	Suplente: Izaura de Oliveira Serra CF: 28383

Art.2º Esta portaria entrará em vigor na data de sua publicação, revogadas as disposições em contrário.

JUNTA DE RECURSOS FISCAIS DO MUNICÍPIO DE GUARULHOS

Edital nº 002/2022 - JRF

A Presidência da Junta de Recursos Fiscais, no estrito cumprimento das atribuições que lhe são conferidas pela Lei Municipal de nº 5875/2002, FAZ SABER a todos quanto o presente Edital virem ou dele conhecimento tiverem e interessar possa, que em 10/02/2022, foram julgados os processos abaixo:

Processo **17678/2005-PAT**

Requerente NASE EMBALAGENS ESPECIAIS LTDA

Assunto: DEVOLUÇÃO DE IMPORTÂNCIA (RECIBO 2005.112.1223920-GISS ON LINE)

Relator: Lyda Carolina Thomazini Gomes

Acórdão nº: **003/ 2022-JRF**

Extrato de Acórdão: Votação unânime em Conhecer do Recurso e no mérito Dar Provimento Parcial, para reconhecer a repetição do indébito, devendo contudo, o recorrente comprovar que suportou o ônus financeiro.

Processo **48038/2013-PAT**

Requerente JOSUE TENORIO DE FRANÇA

Assunto: ISENÇÃO DE IPTU (EXERCÍCIO 2014)

Relator: Alessandro Nicola Principato

Acórdão nº: **004/ 2022-JRF**

Extrato de Acórdão: Votação unânime em Conhecer do Recurso, e no mérito Negar Provimento, para manter intacta a decisão de 1ª Instância, nos termos constantes do voto.

Processo **7526/2014-PAT**

Requerente ANDRE MULLER INTHURN NETO

Assunto: ISENÇÃO DE IPTU (EXERCÍCIO 2015)

Relator: Alessandro Nicola Principato

Acórdão nº: **005/ 2022-JRF**

Extrato de Acórdão: Votação unânime em Conhecer do Recurso, e no mérito Negar Provimento, para manter intacta a decisão de 1ª Instância, nos termos constantes do voto.

Processo **10567/2020-PAT**

Requerente QUINTAS DO LOUREDO EMPREENDIMENTO IMOBILIÁRIO SPE LTDA

Assunto: ITBI (ISENÇÃO PROGRAMA MINHA CASA MINHA VIDA)

Relator: Raphael Guelfi Troiano

Situação: Retirado de pauta a pedido do Relator e convertido em diligência a 1ª Instância para esclarecimentos.

CONSELHO MUNICIPAL DE PROMOÇÃO DA IGUALDADE RACIAL**CONVOCAÇÃO**

O Presidente do Conselho Municipal de Promoção da Igualdade Racial, Anderson Guimarães, no uso de suas atribuições conferidas pela Lei Municipal nº 6.603 de 10 de dezembro de 2009, e considerando o processo administrativo nº 54553/2009, convoca (os) as conselheiros (as) para a Assembleia Extraordinária a realizar-se no dia 18 de fevereiro, às 16h, em ambiente virtual, através da plataforma Google Meet.

A referida Assembleia deliberará a seguinte pauta:

- Prorrogação do Mandato para encaminhamento do processo eleitoral - Biênio 2022-2024.

Anderson Guimarães

Subsecretário da Igualdade Racial

Presidente do COMPIR

CONSELHO MUNICIPAL DE DEFESA DA CRIANÇA E DO ADOLESCENTE**RESOLUÇÃO 559/2022 - CMDCA**

Dispõe sobre a **atualização** das composições das comissões do CMDCA - Conselho Municipal de Defesa da Criança e do Adolescente de Guarulhos

BIÊNIO 2021 / 2023

O CMDCA - Conselho Municipal de Defesa da Criança e do Adolescente de Guarulhos, no uso de suas atribuições, conforme Lei Federal 8.069/90, Lei Municipal 3.802/91, conforme Resoluções 463/16 e 547/21 - CMDCA, conforme Portaria 2990/21 - GP, e, em conformidade com deliberação tomada pelo Pleno em sua reunião ordinária de 08/02/2022.

RESOLVE:

Art. 1º - Atualizar as Composições das Comissões Permanentes e Especiais do Conselho Municipal de Defesa da Criança e do Adolescente, sendo conforme disposto a seguir:

MESA-DIRETORA DO CMDCA:

Presidência Priscila da Silva Santos (Sociedade Civil)

Vice-Presidência Everaldo Barboza dos Santos (Poder Público)

Primeira Secretária Regiane Maria da Silva Martins (Poder Público)

Segunda Secretária Luciléia Silva de Oliveira (Sociedade Civil)

COMISSÃO DE PROTEÇÃO:

Poder Público Miguel Hakime

Sociedade Civil Cláudia Oliveira Pinto

Sociedade Civil Sarah Martins de Lima Silva

Sociedade Civil Ariane da Rocha da Silva

Sociedade Civil Marina Cafasso Moreira Faria

Sociedade Civil José Ramos de Moraes

COMISSÃO DE POLÍTICAS PÚBLICAS:

Poder Público Simone dos Santos de Lima

Poder Público Regiane Maria da Silva Martins

Sociedade Civil Andressa Mendonça Nogueira

Sociedade Civil Priscila da Silva Santos

COMISSÃO DE ORÇAMENTO E FINANÇAS:

Poder Público Everaldo Barboza dos Santos

Poder Público Miguel Hakime

Sociedade Civil Alexandra Oliveira da Silva

Sociedade Civil Marina Cafasso Moreira Faria

COMISSÃO DE ÉTICA PARA O CONSELHO TUTELAR:

Poder Público Rildo Francisco Rocha

Sociedade Civil Luciléia Silva de Oliveira

Fórum Municipal de Direitos da Criança e do Adolescente Célia da Silva

Conselho Tutelar (titular) Adriana de Oliveira

Conselho Tutelar (suplente) Sonidelane Cristina Mesquita

OAB/SP- Seccional Guarulhos Dr. Adilson Pereira Muniz (OAB. 150.091)

COMISSÃO ESPECIAL PARA ACOMPANHAMENTO, CAPACITAÇÃO, AVALIAÇÃO E PARA REFORMA LEGAL DO CONSELHO TUTELAR:

Poder Público Rildo Francisco Rocha

Poder Público Everaldo Barboza dos Santos

Sociedade Civil Célia da Silva

Conselho Tutelar (titular) Maria Aparecida Soares da Silva

Conselho Tutelar (suplente) Adriana de Oliveira

OAB/SP - Seccional Guarulhos Marlon Leis de Oliveira (OAB. 376.185)

REPRESENTANTES DO CMDCA NO CME (CONSELHO MUNICIPAL DE EDUCAÇÃO):

Poder Público Angélica Aparecida Gonçalves Hirata

Poder Público Patrícia da Silva Matildes

REPRESENTANTES DO CMDCA NA COMISSÃO INTERSETORIAL PARA CONSTRUÇÃO DO PROGRAMA DE ATENDIMENTO A CRIANÇAS E ADOLESCENTES VÍTIMAS DE VIOLÊNCIA - "GUARULHOS, CIDADE QUE PROTEGE"

Poder Público Patrícia da Silva Matildes

Poder Público Cláudia Sampaio Tavares

Sociedade Civil Priscila da Silva Santos

Sociedade Civil Ariadne de Matos Pereira

REPRESENTANTES DO CMDCA NA COMISSÃO PARA ACOMPANHAMENTO E AVALIAÇÃO DO PROGRAMA PREFEITO AMIGO DA CRIANÇA DA FUNDAÇÃO ABRINQ

Sociedade Civil Marina Cafasso Moreira Faria

Sociedade Civil Andressa Mendonça Nogueira

REPRESENTANTES DO CMDCA NA COMISSÃO INTERSETORIAL PARA ELABORAÇÃO DO PLANO MUNICIPAL DE CONVIVÊNCIA FAMILIAR E COMUNITÁRIA

Poder Público Simone dos Santos de Lima

Sociedade Civil Priscila da Silva Santos

Art. 2º. Esta resolução entra em vigor a partir da data de sua publicação, revogadas as disposições em contrário.

**COMUNICADO 12/2022- CMDCA
CONSELHO TUTELAR TABOÃO
PRORROGAÇÃO DE AFASTAMENTO DE CONSELHEIRA TUTELAR TITULAR
MOTIVO DE SAÚDE - INSS**

O CMDCA - Conselho Municipal dos Direitos da Criança e Adolescente de Guarulhos, em atendimento ao que está previsto na Lei Federal 8.069/1990 - Estatuto da Criança e do Adolescente, na Lei Orgânica do Município, nas Leis Municipais nº 3.802/91 e 6.971/11, Considerando o documento do INSS recepcionado no CMDCA (NIT 135.82838.93-4), COMUNICA A PRORROGAÇÃO DO AFASTAMENTO POR MOTIVO DE SAÚDE - INSS da Conselheira Tutelar Titular da Região Taboão, Senhora **SUELLEN MARTA DOS SANTOS VIEIRA, RG. 42.089.523-1, CPF. 370.259.778-61**, no período de 10/02/2022 à 31/03/2022.
Este comunicado entrará em vigor na data de sua publicação, devendo seus efeitos retroagir desde a data de 10/02/2022.

**CONSELHO MUNICIPAL DE ASSISTÊNCIA SOCIAL
RESOLUÇÃO Nº 855-CMAS**

O CMAS - Conselho Municipal de Assistência Social, conforme atribuições contidas na Lei Federal 8742/93 - Lei Orgânica de Assistência Social alterada pela Lei Federal 12435 de 06/07/2011 (Lei SUAS), Lei Municipal 5052/97, Lei Orgânica Municipal e, CONSIDERANDO:
- O disposto na Política Nacional de Assistência Social e a Norma Operacional Básica do Sistema Único de Assistência Social - NOB/SUAS que normatiza as ações a serem executadas no âmbito da assistência social em todos os níveis de governo;
- Resolução Nº 825 - CMAS de 02 de fevereiro de 2021;
- Portaria Nº 138 de 22 de novembro de 2021;
- O Deliberado em reunião ordinária deste CMAS em 11/02/2022, conforme ATA Nº 190.

RESOLVE:

Art. 1º - Aprovar o Demonstrativo Sintético Anual de Execução Física e Financeira do ano de 2020, referente aos Serviços e Programas Socioassistenciais, Gestão Programa Bolsa Família - PBF e Gestão do Sistema Único de Assistência Social - SUAS.

Art. 2º - Esta resolução entra em vigor na data de sua publicação, revogadas as disposições em contrário.

RESOLUÇÃO Nº 856-CMAS

O CMAS - Conselho Municipal de Assistência Social de Guarulhos, no uso de suas atribuições legais, em atendimento ao que está previsto na Lei Federal 8742/93 - Lei Orgânica de Assistência Social alterada pela Lei Federal 12435/2011 (Lei SUAS); na Lei Municipal 5052/97 e CONSIDERANDO:
- O disposto na Política Nacional de Assistência Social e a NOB/SUAS - Norma Operacional Básica do Sistema Único de Assistência Social que normatiza as ações a serem executadas no âmbito da assistência social em todos os níveis de governo;
- O Deliberado em reunião ordinária deste CMAS em 11/02/2022, conforme ATA Nº 190.

RESOLVE:

Art. 1º - Aprovar os Relatórios Circunstanciados de Atividades do 2º Semestre de 2021, referentes a execução da:

- Rede Direta para os Serviços de Proteção Social Básica e Proteção Social Especial de Média Complexidade;
- Rede Indireta para os Serviços de Proteção Social Básica, Proteção Social Especial de Média Complexidade e Proteção Social Especial de Alta Complexidade.

Art. 2º - Esta Resolução entra em vigor na data de sua publicação, revogadas as disposições em contrário.

**CONSELHO MUNICIPAL DE SAÚDE
RETIFICAÇÃO**

Resolução CMS nº 34-2021 publicada no D. O. nº 122/2021-GP de 10/12/2021, conforme segue:

REGIONAL DE SAÚDE I - CENTRO

EQUIPAMENTO DE SAÚDE - CENTRO DE REFERÊNCIA EM SAÚDE DO TRABALHADOR - CEREST

Onde se lê:

GESTORES INDICADOS

TITULARES

Nome

1. Natália Aparecida Hernandez Pasquetta

Leia-se:

GESTORES INDICADOS

TITULARES

Nome

1. Marcio Ferraracio

RETIFICAÇÃO

Resolução CMS nº 35-2021 publicada no D. O. nº 122/2021-GP de 10/12/2021, conforme segue:

SETOR II - Representantes das Entidades de Filantropias Sediadas no Município:

06- Organização Religiosa "Ilê Alaketu Asé Ifá Omo Oyá"

Onde se lê:

Sandra Cabral Ramos - RG. 39.452.991-1

Leia-se:

Vera Lúcia da Silva Cruz - RG. 13.748.251-6

Resolução CMS nº 05-2022

Dispõe sobre: O Ato de Posse dos Conselheiros Eleitos para o CMS Biênio 2022-2023 e divulga a lista de presença da posse.

O Plenário do Conselho Municipal de Saúde de Guarulhos, em sua 464ª Reunião Extraordinária do Pleno, realizada em 04/02/2022 no cumprimento da Lei 8142, de 28 de dezembro de 1990, art. 1º, parágrafo 2º e no uso de suas competências regimentais e atribuições conferidas pela Lei nº 6.010 de 12 de abril de 2004 e em conformidade com a Lei Complementar 141 de 13 de janeiro de 2012.

TORNA PÚBLICO: O TEXTO DO ATO DE POSSE DO CONSELHO MUNICIPAL DE SAÚDE DE GUARULHOS PARA O BIÊNIO 2022-2023 E LISTA DE PRESENÇA DA POSSE, DIGITALIZADAS, COM TODOS OS ELEITOS POR SEGMENTO REPRESENTATIVO, ASSINADO PELOS QUE RECEBERAM A POSSE E DEVIDAMENTE ASSINADO E RUBRICADO PELO SR. JESUS ROQUE DE FREITAS (VICE-PREFEITO DE GUARULHOS).



CONSELHO MUNICIPAL DE SAÚDE
DE GUARULHOS

**“ATO DE POSSE DO CONSELHO MUNICIPAL DE SAÚDE
PARA O BIÊNIO 2022-2023”**

Guarulhos 04 de fevereiro de 2022.

Criado pelo Artigo 239 da Lei Orgânica do Município de Guarulhos em 05 de Abril de 1.990 e regido pela Lei Municipal nº 6.010 de 12 de Abril de 2004, e atualizado em 04 de julho de 2011 pela Lei nº 6.878/11, o Conselho Municipal de Saúde de Guarulhos é um órgão colegiado, autônomo, fiscalizador, deliberativo e permanente do Sistema Único de Saúde – (SUS), com suas funções fiscalizadoras, consultivas, normativas e informativas, e tem como objetivos básicos o acompanhamento, controle e avaliação da Política Municipal de Saúde, com composição, organização e competência fixada na Lei Federal 8.142 de 28 de Dezembro de 1.990.

Assim, o Conselho Municipal de Saúde Guarulhos é um espaço de participação da comunidade nas Políticas e na Administração da Saúde, atuando na formulação e proposição de estratégias e no controle da execução das Políticas de Saúde, inclusive nos seus aspectos econômicos e financeiros.



CONSELHO MUNICIPAL DE SAÚDE
DE GUARULHOS

É composto por:

6- Representantes da gestão;

2-Representantes dos Hospitais Estaduais;

2-Representantes dos Serviços conveniados e/ou Contratados sediados no Município.

6-Representantes das Entidades de Classe de Trabalhadores da Saúde;

4-Representantes dos Trabalhadores dos Conselhos Gestores Regionais;

No segmento dos usuários é composto por:

20-Representantes das Associações de Bairro e Comitês de Saúde, Entidades Filantrópicas, Associações de Portadores de Necessidades Especiais, Centrais Sindicais e Sindicatos e Conselheiros Gestores Usuários.

Cientes, os conselheiros assinam a lista de posse, que será dada pelo Sr. Vice-Prefeito Jesus Roque de Freitas.

Os Conselheiros a seguir:



CONSELHO MUNICIPAL DE SAÚDE
DE GUARULHOS

SEGMENTO DOS PROMOTORES

I – Representantes da Secretaria Municipal de Saúde de Guarulhos:

Titular: Ricardo Rui Rodrigues Rosa

Suplente: Michael Rodrigues de Paula

Titular: Ligia Ortolani dos Santos

Suplente: Wonderson Moreno

Titular: Andreia Sperandio Duriguetto

Suplente: Renata Santos Leite Neri

Titular: Maria Luiza Hipólito

Suplente: Thais Paula de Oliveira Aleixo

Titular: Valeska Aubin Zanetti Mion

Suplente: Silvio Cardoso do Prado Junior

Titular: Viviane Haddad Silva Higuchi

Suplente: André Santiago Gomes Sola



CONSELHO MUNICIPAL DE SAÚDE
DE GUARULHOS

II – Representantes da Secretaria de Estado da Saúde, sendo dois hospitais Estaduais sediados no Município:

Complexo Hospitalar Padre Bento

Titular: Nelson Sant'Ana Gomes Junior

Suplente: Mario Henrique Camargos de Lima

Hospital Geral de Guarulhos Professor Dr. Waldemar de Carvalho Pinto Filho

Titular: Andrea Mayumi Loureiro Hayashi

Suplente: Rosemeire Oliveira Martins

III – Representantes dos Serviços Conveniados e/ou Contratados sediados no Município:

Associação Beneficente Jesus, José e Maria

Titular: Yasmin Andrea Chebel

Congregação das Filhas de Nossa Senhora Stella Maris

Suplente: Valéria de Freitas Soledade

Hospital Municipal Pimentas Bonsucesso

Titular: Cristiane Ribeiro

Hospital Municipal de Urgências

Suplente: Marcelo Monteverde



CONSELHO MUNICIPAL DE SAÚDE
DE GUARULHOS

IV - Representantes das Associações e Conselhos dos Profissionais de Saúde, com Regional sediada no Município:

Associação dos Trabalhadores e servidores Públicos da Saúde Municipal - ASTRASERVIS.

Titular: Maria Claudice Oliveira Rios [assinatura]
Suplente: Olíndina dos Santos Silva _____

Associação Paulista de Medicina - APM

Titular: Heloisa Helena Sampaio Ferreira de Castro _____
Suplente: Luiz Fernando de Castro Bitencourt [assinatura]

Conselho Regional de Farmácia do Estado de São Paulo - CRF-SP

Titular: Samuel Vieira Lima _____
Suplente: Renan Gomes do Nascimento _____

Conselho Regional de Fisioterapia - CREFITO 3

Titular: Rosirene Leme Beraldi Gottardi [assinatura]
Suplente: Barbara Capelo Miranda [assinatura]

Conselho Regional de Enfermagem - COREN

Titular: Wagner Albino Batista [assinatura]
Suplente: Valdenir Mariano [assinatura]



CONSELHO MUNICIPAL DE SAÚDE
DE GUARULHOS

Associação dos Profissionais de Odontologia da Prefeitura de Guarulhos - APOPG

Titular: Graco de Carvalho Fernandes Neves [assinatura]
Suplente: Eduardo Boyajan [assinatura]

VI - Conselheiros Gestores Trabalhadores da Saúde

Região de Saúde IV - Pimentas Cumbica
Titular: Evani de Santana Coelho [assinatura]
Suplente: Claret de Oliveira Silva _____

Região de Saúde I - Centro

Titular: Vilcezar José dos Santos [assinatura]
Suplente: Carolina do Nascimento Papa _____

Região de Saúde III - São João Bonsucesso

Titular: Aparecida de Fátima Crepaldi [assinatura]
Suplente: Silvana de Lima [assinatura]

Região de Saúde II - Cantareira

Titular: Tatiana dos Santos [assinatura]
Suplente: Kelly Cristina da Silva [assinatura]



CONSELHO MUNICIPAL DE SAÚDE
DE GUARULHOS

REPRESENTANTES DO SEGMENTO DOS USUÁRIOS DO SISTEMA ÚNICO DE SAÚDE

I - Associações de Bairro/Comitês de Saúde

Associação dos Moradores do Entorno do Aeroporto Internacional de Guarulhos - AMPORTING.

Titular: Cristina Godói Bueno [assinatura]
Suplente: João Marcelo Rodrigues de Godói [assinatura]

Associação Centro do Trabalhador para defesa da Terra "Paulo Canarin" - ACTDTPC

Titular: Gilmar Antônio dos Santos [assinatura]
Suplente: Rosana Costa de Andrade _____

Associação Cultural Interligada Social Esportiva Guarulhos - ACISEG

Titular: Eraldo Martin Kowistsh Guerra [assinatura]
Suplente: Gleice Cabral do Nascimento [assinatura]

Associação Remar do Brasil.

Titular: Bruno Bello Ribas dos Santos [assinatura]
Suplente: Andrea Julia de Oliveira Ribas dos Santos _____



CONSELHO MUNICIPAL DE SAÚDE
DE GUARULHOS

Fórum Permanente de Saúde

Titular: Maria Zélia de Brito Sousa [assinatura]
Suplente: Benedita Domingues Neves Cardoso [assinatura]

Fórum Leito é Direito

Titular: Maria Elena da Silva [assinatura]
Suplente: Fernando Tadeu Aparecido _____

Instituto de Cidadania Jerônimo Guardiã ICJG

Titular: Sônia Maria dos Santos [assinatura]
Suplente: Aparecida Pedrosa _____

Comitê Popular de Saúde do Parque Uirapuru e Adjacências.

Titular: Guaracy Alves Bezerra _____
Suplente: João Inácio da Silva [assinatura]

II - Entidades Filantrópicas

Pastoral de Saúde Nossa Senhora de Fátima

Titular: Izaura Amaral Ostan [assinatura]
Suplente: Maria Goretti Galvão Montemurro [assinatura]



CONSELHO MUNICIPAL DE SAÚDE
DE GUARULHOS

Pastoral de Saúde da Paróquia Santa Cruz N.S. Carmo

Titular: Maria Lúcia Peniche Vaz [assinatura]
Suplente: José Roberto Brisighello [assinatura]

Organização Religiosa "Ilê Alaketu Asé Ifá Omo Oyá"

Titular: Willians Douglas da Silva [assinatura]
Suplente: Sandra Milena Cabral Ramos _____

III - Associações de Portadores de Necessidades Especiais e Patologia

Centro de Referência aos Autistas e Deficientes de Guarulhos - Olhar Eficiente

Titular: Marina Cafasso Moreira Faria [assinatura]
Suplente: Iara Maira Alonso Ramos [assinatura]

União dos Aposentados, Pensionistas e Idosos de Guarulhos

Titular: Orlando das Graças e Silva [assinatura]
Suplente: João Odair Barreto _____

IV - Centrais Sindicais e Sindicatos

Sindicato dos Bancários de Guarulhos

Titular: Gláucia Iano Fatini [assinatura]
Suplente: Gilmar Hermano de Oliveira [assinatura]



CONSELHO MUNICIPAL DE SAÚDE
DE GUARULHOS

Sindicato dos Metalúrgicos

Titular: Elenildo Queiroz Santos [assinatura]
Suplente: Raquel de Jesus [assinatura]

Central Única dos Trabalhadores - CUT

Titular: José Rogerio Vieira [assinatura]
Suplente: Marcelo Ferreira dos Santos _____

V - Conselheiros Gestores Usuários

Região de Saúde - I Centro
Titular: Wagner Pereira Neto [assinatura]
Suplente: Claudia Di Bonito _____

Região de Saúde - II Cantareira

Titular: Mirian Minze Correia [assinatura]
Suplente: Eunice Esther Pupo Cardozo _____

Região de Saúde - III São João Bonsucesso

Titular: Maurílio Barbosa de Oliveira [assinatura]
Suplente: Denise Cristina da Silva [assinatura]



CONSELHO MUNICIPAL DE SAÚDE
DE GUARULHOS

Região de Saúde IV Pimentas Cumbica

Titular: Danilo Ribeiro Novaes 

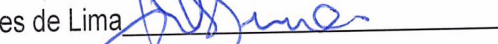
Suplente: Débora Virginia Lopes de Lima 

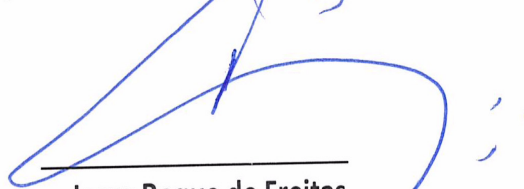
Jesus Roque de Freitas
VICE- PREFEITO

Resolução CMS nº 06-2022

Dispõe sobre: O Resultado da Eleição para Presidente e Vice-Presidente. O Plenário do Conselho Municipal de Saúde de Guarulhos, em sua 464ª Reunião Extraordinária do Pleno, realizadas em 04/02/2022 no cumprimento da Lei 8142, de 28 de dezembro de 1990, art. 1º, parágrafo 2º e no uso de suas competências regimentais e atribuições conferidas pela Lei nº 6.010 de 12 de abril de 2004 e em conformidade com a Lei Complementar 141 de 13 de janeiro de 2012.

TORNA PÚBLICO QUE FORAM ELEITOS: PARA PRESIDENTE DO CONSELHO MUNICIPAL DE SAÚDE PARA O ANO DE 2022 A SRA. MARIA ZÉLIA DE BRITO SOUSA FOI ELEITA COM 20 VOTOS E A SRA. ROSIRENE LEME BERALDI GOTTARDI FOI ELEITA PARA VICE-PRESIDENTE COM 18 VOTOS PARA O ANO DE 2022.

**SECRETARIA DE TRANSPORTES E
MOBILIDADE URBANA**

PORTARIA Nº 10/2022-STMU

LUIGI CAMILO AMADEU LAZZURI NETO, Secretário de Transportes e Mobilidade Urbana, no uso das atribuições legais que lhe são conferidas;

Considerando os princípios do Direito Administrativo norteados da Administração Pública Municipal, em especial os da legalidade, moralidade e eficiência;

Considerando o contido no Decreto Municipal nº 33.912, de 16 de janeiro de 2017, que estabelece as atividades e os procedimentos a serem observados pelas unidades gestoras e pelos fiscais de contratos firmados pelos órgãos da Administração Municipal Direta e Indireta,

Resolve:

Artigo 1º - Designar Gestores e Fiscais, responsável pelos acompanhamentos, fiscalizações, avaliações e atestes das execuções dos contratos, incumbidos do recebimento dos materiais e/ou serviços abaixo indicados:

Contratação de Empresa

Nº PROCESSO: 41651/2021

CONTRATO: 055601/2021-DLC

EMPRESA: NEWTEC TECNOLOGIA E COMERCIO EIRELI

OBJETO: MANUTENÇÃO CORRETIVA DOS EQUIPAMENTOS CONTROLADORES SEMAFÓRICOS DE TRÂNSITO INCLUINDO MÃO DE OBRA TÉCNICA, COM REPOSIÇÃO DE PEÇAS E MÓDULOS SE NECESSÁRIOS A BASE DE TROCA.

GESTOR TITULAR:

- ALEX SANTOS CRUZ - CF 58.403 - CPF 230.036.808-03

GESTOR SUPLENTE:

- ALEXANDRE APARECIDO PRADO - CF 28.602 - CPF 275.340.978-19

FISCAL TITULAR:

- GILSON JANEIRO DE PAULA - CF 3.055 - CPF 948.432.798-20

FISCAL SUPLENTE:

- ROSEMIRO NASCIMENTO SILVA - CF 58.556 - CPF 267.830.558-92

Artigo 2º - Os gestores e fiscais, ora indicados, deverão atender às disposições constantes dos Decretos Municipais nº 33.912, de 16 de janeiro de 2017 e, 33.703, de 29 de setembro de 2016, bem como, às demais condições estabelecidas nos respectivos processos e contratos.

Artigo 3º - Os membros ora nomeados desempenharão as funções sem prejuízo de suas atividades funcionais.

Artigo 4º - Esta portaria entrará em vigor na data da sua publicação revogando-se as disposições encontradas.

Despacho do Sr. Secretário de Transportes e Mobilidade Urbana

PA 55285/2018 - Requerente: **Oswaldo KasuoToyoshima** - O Secretário de Transportes e Mobilidade Urbana, Luigi Camilo Amadeu Lazzuri Neto, ante os elementos que instruem o referido processo administrativo, em especial o parecer da Divisão Administrativa de Cadastro e Processamento às fls. 54, **INDEFIRO** o requerimento do Sr. Oswaldo KasuoToyoshima, para revalidação do alvará de estacionamento por inobservância do prazo previsto no Artigo 16º da Lei Municipal nº2433/1980, nesses termos a referida **autorização está automaticamente cancelada**.

AUTORIDADE MUNICIPAL DE TRÂNSITO

PORTARIA Nº 004/2022-AMT

O Sr. **LUIGI CAMILO AMADEU LAZZURI NETO**, Autoridade Municipal de Trânsito, no uso de suas atribuições legais conferidas pelo Decreto Municipal nº 37.958 de 15 de abril de 2021 e,

CONSIDERANDO que é competência originária desta Secretaria as atribuições da Lei Federal nº 9503, de 23 de setembro de 1997 (Código de Trânsito Brasileiro);

CONSIDERANDO o constante no Processo Prot GS-10154/2018, que versa sobre a celebração de convênio GSSP/ATP- 16/2019, com o Estado de São Paulo, por sua Secretaria da Segurança Pública, publicado no Diário Oficial do Estado, em 02 de abril de 2019 e,

CONSIDERANDO por fim, que a Polícia Militar conta com toda a estrutura e pessoal adequado para fiscalização e operação no sistema viário do município.

RESOLVE:

Art. 1º - Credenciar os Policiais Militares do 31ºBPM/M- abaixo relacionados, para exercerem a fiscalização de trânsito nas vias terrestres do Município de Guarulhos, incluindo a lavratura de Auto de Infração para Imposição de Penalidades (AIIPP), aos condutores de veículos em desacordo às normas estabelecidas no Código de Trânsito Brasileiro (CTB) e legislação superveniente:

NOME	CPF	RE
JOÃO PAULO FERREIRA DE SOUZA	320.495.508-71	130124-1
DENIS DE CARVALHO PORTUGAL	374.797.308-61	163712-9
REGINALDO FABIANO TERRA	267.484.088-90	106600-5
JONATAS CARLOS BARBOSA	393.602.328-07	134623-7

Art. 2º - Esta Portaria entra em vigor na data sua publicação.

JUNTAS ADMINISTRATIVAS DE RECURSOS DE INFRAÇÕES

ATA DA 5ª SESSÃO ORDINÁRIA DE 2022, DA PRIMEIRA JUNTA ADMINISTRATIVA DE RECURSOS DE INFRAÇÕES DO MUNICÍPIO DE GUARULHOS, REALIZADA EM 02/02/2022.

Às 19:00 horas do dia 02 de fevereiro de 2022, nesta cidade de Guarulhos, reuniu-se a Primeira Junta Administrativa de Recursos de Infrações do Município de Guarulhos, para em sua sede, realizar a 5ª Reunião Ordinária do corrente ano, com os integrantes: Presidente - JOSE AUGUSTO BRANDT BUENO BRAGA ; Relator - APOLO CONSTANT; Secretário(a) - TATIANE RODRIGUES ALEIXO; Relator - LUCAS FERREIRA FRAGA. Na ordem do dia, foram apreciados 34 recursos, sendo 9 recursos "DEFERIDOS" e 25 recursos "INDEFERIDOS" sendo 0 processos encaminhados para diligência. Constando como:

DEFERIDOS: Proc Nº J-007818/2021 AIT E431203673; Proc Nº J-007823/2021 AIT C00937318; Proc Nº J-007931/2021 AIT E431052889; Proc Nº J-007932/2021 AIT E431052890; Proc Nº J-007919/2021 AIT E431209567; Proc Nº J-007920/2021 AIT E431209852; Proc Nº J-007882/2021 AIT C00950214; Proc Nº J-007893/2021 AIT E431247332; Proc Nº J-007895/2021 AIT C00974107.

INDEFERIDOS: Proc Nº J-007838/2021 AIT P00734763; Proc Nº J-007809/2021 AIT E431210527; Proc Nº

J-007824/2021 AIT C00946066; Proc Nº J-007825/2021 AIT C00888972; Proc Nº J-007842/2021 AIT E431214513; Proc Nº J-007867/2021 AIT E431145622; Proc Nº J-007868/2021 AIT E431182290; Proc Nº J-007869/2021 AIT E431183752; Proc Nº J-007872/2021 AIT E431191534; Proc Nº J-007900/2021 AIT E431196403; Proc Nº J-007846/2021 AIT E431196920; Proc Nº J-007879/2021 AIT C00955113; Proc Nº J-007855/2021 AIT E431213820; Proc Nº J-007856/2021 AIT P00741821; Proc Nº J-007854/2021 AIT C00937441; Proc Nº J-007858/2021 AIT C00938658; Proc Nº J-007857/2021 AIT C00796732; Proc Nº J-007853/2021 AIT C00912623; Proc Nº J-007871/2021 AIT C00886869; Proc Nº J-007847/2021 AIT C00508664; Proc Nº J-007851/2021 AIT E431342812; Proc Nº J-007928/2021 AIT C00876274; Proc Nº J-007899/2021 AIT E431198762; Proc Nº J-007892/2021 AIT C00944926; Proc Nº J-007883/2021 AIT E431326930.

ATA DA 5ª SESSÃO ORDINÁRIA DE 2022, DA TERCEIRA JUNTA ADMINISTRATIVA DE RECURSOS DE INFRAÇÕES DO MUNICÍPIO DE GUARULHOS, REALIZADA EM 02/02/2022.

Às 19:00 horas do dia 02 de fevereiro de 2022, nesta cidade de Guarulhos, reuniu-se a Terceira Junta Administrativa de Recursos de Infrações do Município de Guarulhos, para em sua sede, realizar a 5ª Reunião Ordinária do corrente ano, com os integrantes: Presidente - JOSIEL CARLOS CESCON; Relator - JAILSON BORGES COSTA; Secretário(a) - ANDREA MORI RAMOS DA SILVA; Relator - ROBERTO PEREIRA PARDINHO. Na ordem do dia, foram apreciados 35 recursos, sendo 8 recursos "DEFERIDOS" e 22 recursos "INDEFERIDOS" sendo 5 processos encaminhados para diligência. Constando como:

DEFERIDOS: Proc Nº J-002477/2021 AIT E431359532; Proc Nº J-002930/2021 AIT E431363998; Proc Nº J-002274/2021 AIT C00984172; Proc Nº J-003797/2021 AIT E431428064; Proc Nº J-005997/2021 AIT C00941589; Proc Nº J-002919/2021 AIT E431361759; Proc Nº J-002926/2021 AIT E431386038; Proc Nº J-004377/2021 AIT C001008666.

INDEFERIDOS: Proc Nº J-003286/2021 AIT E431412419; Proc Nº J-004111/2021 AIT E431466653; Proc Nº J-000095/2021 AIT C00940850; Proc Nº J-004944/2021 AIT E431366306; Proc Nº J-002408/2021 AIT E431372048; Proc Nº J-002456/2021 AIT E431376192; Proc Nº J-007382/2021 AIT E431075694; Proc Nº J-002095/2021 AIT P00761288; Proc Nº J-002931/2021 AIT E431361757; Proc Nº J-002927/2021 AIT E431373744; Proc Nº J-002411/2021 AIT E431380724; Proc Nº J-002304/2021 AIT E431384377; Proc Nº J-003089/2021 AIT C00992915; Proc Nº J-002923/2021 AIT E431399460; Proc Nº J-002854/2021 AIT C00969891; Proc Nº J-003595/2021 AIT E431429276; Proc Nº J-004003/2021 AIT C00988808; Proc Nº J-003996/2021 AIT C00996341; Proc Nº J-004279/2021 AIT E431463654; Proc Nº J-004915/2021 AIT P00785461; Proc Nº J-004714/2021 AIT C001014482; Proc Nº J-004986/2021 AIT E431492436.

DILIGÊNCIAS: Proc Nº J-002307/2021 AIT E431379859; Proc Nº J-002308/2021 AIT E431374791; Proc Nº J-000876/2021 AIT C00867440; Proc Nº J-002696/2021 AIT E431386320; Proc Nº J-003468/2021 AIT E431419143.

ATA DA 5ª SESSÃO ORDINÁRIA DE 2022, DA SEGUNDA JUNTA ADMINISTRATIVA DE RECURSOS DE INFRAÇÕES DO MUNICÍPIO DE GUARULHOS, REALIZADA EM 03/02/2022.

Às 19:00 horas do dia 03 de fevereiro de 2022, nesta cidade de Guarulhos, reuniu-se a Segunda Junta Administrativa de Recursos de Infrações do Município de Guarulhos, para em sua sede, realizar a 5ª Reunião Ordinária do corrente ano, com os integrantes: Secretário(a) - CLAUDIA DA SILVA SANTOS; Relator - JOSE MONTEIRO GONÇALVES; Relator- DONIZETE APARECIDO VERARDO; Presidente - JESUS APARECIDO ALVES PINTO. Na ordem do dia, foram apreciados 52 recursos, sendo 21 recursos "DEFERIDOS" e 30 recursos "INDEFERIDOS" sendo 1 processo encaminhado para diligência. Constando como:

DEFERIDOS: Proc Nº J-007961/2021 AIT E431181653; Proc Nº J-007959/2021 AIT E431181153; Proc Nº J-007958/2021 AIT E431180977; Proc Nº J-000712/2022 AIT E431425865; Proc Nº J-000738/2022 AIT E431494937; Proc Nº J-000716/2022 AIT C001019709; Proc Nº J-007954/2021 AIT E431186729; Proc Nº J-007951/2021 AIT E431226221; Proc Nº J-006373/2021 AIT E431253775; Proc Nº J-000671/2022 AIT E431391954; Proc Nº J-000796/2022 AIT E431441353; Proc Nº J-004640/2021 AIT E431471841; Proc Nº J-000797/2022 AIT E431478543; Proc Nº J-005277/2021 AIT P00778572; Proc Nº J-000697/2022 AIT E431180157; Proc Nº J-006020/2021 AIT E431226250; Proc Nº J-006021/2021 AIT E431232116; Proc Nº J-006374/2021 AIT E431253824; Proc Nº J-000598/2022 AIT E431404870; Proc Nº J-004471/2021 AIT E431478305; Proc Nº J-000665/2022 AIT E431510705.

INDEFERIDOS: Proc Nº J-006019/2021 AIT C00937542; Proc Nº J-000558/2021 AIT E431352787; Proc Nº J-000705/2022 AIT E431387272; Proc Nº J-003376/2021 AIT E431411929; Proc Nº J-000800/2022 AIT C001012595; Proc Nº J-005102/2021 AIT E431487160; Proc Nº J-004987/2021 AIT E431492458; Proc Nº J-006072/2021 AIT C00954270; Proc Nº J-006073/2021 AIT C00954269; Proc Nº J-007943/2021 AIT P00736803; Proc Nº J-007966/2021 AIT C00937415; Proc Nº J-007964/2021 AIT C00937338; Proc Nº J-007967/2021 AIT C00946164; Proc Nº J-007952/2021 AIT C00939339; Proc Nº J-007948/2021 AIT C00942293; Proc Nº J-007942/2021 AIT C00938676; Proc Nº J-007968/2021 AIT C00938927; Proc Nº J-006583/2021 AIT C00940225; Proc Nº J-007775/2021 AIT E431327016; Proc Nº J-007945/2021 AIT C00972357; Proc Nº J-006006/2021 AIT E431347644; Proc Nº J-000706/2022 AIT E431402742; Proc Nº J-000538/2022 AIT E431405114; Proc Nº J-003377/2021 AIT E431414559; Proc Nº J-000599/2022 AIT P00779690; Proc Nº J-000715/2022 AIT C00996763; Proc Nº J-000605/2022 AIT C001007955; Proc Nº J-005821/2021 AIT E431521784; Proc Nº J-000694/2022 AIT E431526293; Proc Nº J-000606/2022 AIT E431533574.

DILIGÊNCIAS: Proc Nº J-007960/2021 AIT C00947813.

ATA DA 6ª SESSÃO ORDINÁRIA DE 2022, DA PRIMEIRA JUNTA ADMINISTRATIVA DE RECURSOS DE INFRAÇÕES DO MUNICÍPIO DE GUARULHOS, REALIZADA EM 09/02/2022.

Às 19:00 horas do dia 09 de fevereiro de 2022, nesta cidade de Guarulhos, reuniu-se a Primeira Junta Administrativa de Recursos de Infrações do Município de Guarulhos, para em sua sede, realizar a 6ª Reunião Ordinária do corrente ano, com os integrantes: Presidente - JOSE AUGUSTO BRANDT BUENO BRAGA ; Relator - APOLO CONSTANT; Secretário(a) - TATIANE RODRIGUES ALEIXO; Relator - LUCAS FERREIRA FRAGA . Na ordem do dia, foram apreciados 35 recursos, sendo 5 recursos "DEFERIDOS" e 24 recursos "INDEFERIDOS" sendo 6 processos encaminhados para diligência. Constando como:

DEFERIDOS: Proc Nº J-008052/2021 AIT P00735146; Proc Nº J-008048/2021 AIT E431242594; Proc Nº J-007021/2021 AIT P00726205; Proc Nº J-007058/2021 AIT E431160435; Proc Nº J-008042/2021 AIT C00943238. **INDEFERIDOS:** Proc Nº J-008073/2021 AIT C00936800; Proc Nº J-007997/2021 AIT E43695299; Proc Nº J-007996/2021 AIT E43732721; Proc Nº J-007992/2021 AIT E431064076; Proc Nº J-008054/2021 AIT E431121092; Proc Nº J-007988/2021 AIT P00736721; Proc Nº J-008057/2021 AIT E431241598; Proc Nº J-008059/2021 AIT C00842965; Proc Nº J-008046/2021 AIT C00976281; Proc Nº J-007999/2021 AIT C00914326; Proc Nº J-007983/2021 AIT C00937506; Proc Nº J-008012/2021 AIT E431219560; Proc Nº J-008014/2021 AIT C00949847; Proc Nº J-008038/2021 AIT P00739674; Proc Nº J-007985/2021 AIT C00904463; Proc Nº J-008043/2021 AIT C00943237; Proc Nº J-007970/2021 AIT C00945147; Proc Nº J-007969/2021 AIT C00945436; Proc Nº J-008029/2021 AIT C00949708; Proc Nº J-008020/2021 AIT E431253957; Proc Nº J-008021/2021 AIT E431255071; Proc Nº J-007984/2021 AIT C00945283; Proc Nº J-007986/2021 AIT E431335260; Proc Nº J-007987/2021 AIT E431355093.

DILIGÊNCIAS: Proc Nº J-008013/2021 AIT E43162235; Proc Nº J-008079/2021 AIT E431345824; Proc Nº J-008056/2021 AIT E431242682; Proc Nº J-008045/2021 AIT C00933802; Proc Nº J-008053/2021 AIT E431330577; Proc Nº J-008031/2021 AIT C00975791.

ATA DA 6ª SESSÃO ORDINÁRIA DE 2022, DA TERCEIRA JUNTA ADMINISTRATIVA DE RECURSOS DE INFRAÇÕES DO MUNICÍPIO DE GUARULHOS, REALIZADA EM 09/02/2022.

Às 19:00 horas do dia 09 de fevereiro de 2022, nesta cidade de Guarulhos, reuniu-se a Terceira Junta Administrativa de Recursos de Infrações do Município de Guarulhos, para em sua sede, realizar a 6ª Reunião Ordinária do corrente ano, com os integrantes: Presidente - JOSIEL CARLOS CESCON; Relator - JAILSON BORGES COSTA; Secretário(a) - ANDREA MORI RAMOS DA SILVA; Relator - ROBERTO PEREIRA PARDINHO. Na ordem do dia, foram apreciados 37 recursos, sendo 6 recursos "DEFERIDOS" e 30 recursos "INDEFERIDOS" sendo 1 processo encaminhado para diligência. Constando como:

DEFERIDOS: Proc Nº J-007278/2021 AIT C001025210; Proc Nº J-008134/2021 AIT E431273023; Proc Nº J-008128/2021 AIT E431209702; Proc Nº J-008125/2021 AIT E431211685; Proc Nº J-005103/2021 AIT E431493702; Proc Nº J-005794/2021 AIT E431520474.

INDEFERIDOS: Proc Nº J-007536/2021 AIT C00896227; Proc Nº J-008082/2021 AIT C00757936; Proc Nº J-007876/2021 AIT C00935360; Proc Nº J-008087/2021 AIT E431267148; Proc Nº J-008086/2021 AIT E431306715; Proc Nº J-008081/2021 AIT E431325599; Proc Nº J-008145/2021 AIT E431345146; Proc Nº J-006888/2021 AIT E431554881; Proc Nº J-007998/2021 AIT E431052041; Proc Nº J-008092/2021 AIT E431225959; Proc Nº J-008088/2021 AIT E431242975; Proc Nº J-008089/2021 AIT E431252237; Proc Nº J-008090/2021 AIT E431313930; Proc Nº J-008113/2021 AIT C00966983; Proc Nº J-008115/2021 AIT C00966984; Proc Nº J-008111/2021 AIT E431325560; Proc Nº J-008112/2021 AIT P00760409; Proc Nº J-008124/2021 AIT C00886883; Proc Nº J-002734/2021 AIT E431384947; Proc Nº J-006140/2021 AIT C00995318; Proc Nº J-006138/2021 AIT E431534744; Proc Nº J-000740/2022 AIT P00796278; Proc Nº J-006384/2021 AIT C001026631; Proc Nº J-006365/2021 AIT C001026888; Proc Nº J-004502/2021 AIT C00942025; Proc Nº J-005134/2021 AIT E431486503; Proc Nº J-005038/2021 AIT E431486785; Proc Nº J-005431/2021 AIT E431505973; Proc Nº J-005432/2021 AIT E431506039; Proc Nº J-006032/2021 AIT P00801438.

DILIGÊNCIAS: Proc Nº J-008080/2021 AIT E431364955.

ATA DA 6ª SESSÃO ORDINÁRIA DE 2022, DA SEGUNDA JUNTA ADMINISTRATIVA DE RECURSOS DE INFRAÇÕES DO MUNICÍPIO DE GUARULHOS, REALIZADA EM 10/02/2022.

Às 19:00 horas do dia 10 de fevereiro de 2022, nesta cidade de Guarulhos, reuniu-se a Segunda Junta Administrativa de Recursos de Infrações do Município de Guarulhos, para em sua sede, realizar a 6ª Reunião Ordinária do corrente ano, com os integrantes: Secretário(a) - CLAUDIA DA SILVA SANTOS; Relator - JOSE MONTEIRO GONÇALVES; Relator- DONIZETE APARECIDO VERARDO; Presidente - JESUS APARECIDO ALVES PINTO. Na ordem do dia, foram apreciados 53 recursos, sendo 25 recursos "DEFERIDOS" e 28 recursos "INDEFERIDOS" sendo 0 processos encaminhados para diligência. Constando como:

DEFERIDOS: Proc Nº J-002609/2021 AIT E431384142; Proc Nº J-003880/2021 AIT E431423870; Proc Nº J-000775/2022 AIT E431211727; Proc Nº J-000774/2022 AIT E431242566; Proc Nº J-000773/2022 AIT E431254837; Proc Nº J-000772/2022 AIT E431311166; Proc Nº J-000771/2022 AIT E431328791; Proc Nº J-000770/2022 AIT E431344884; Proc Nº J-002835/2021 AIT E431361016; Proc Nº J-002167/2021 AIT E431375675; Proc Nº J-000758/2022 AIT E431429062; Proc Nº J-000839/2022 AIT E431432083; Proc Nº J-000808/2022 AIT E431437266; Proc Nº J-003926/2021 AIT E431441248; Proc Nº J-000878/2022 AIT

E431441253; Proc N° J-003924/2021 AIT E431441473; Proc N° J-000761/2022 AIT E431473163; Proc N° J-000798/2022 AIT E431478309; Proc N° J-005105/2021 AIT C001014923; Proc N° J-005286/2021 AIT E431499809; Proc N° J-001000/2022 AIT E431522575; Proc N° J-000988/2022 AIT E431523068; Proc N° J-006473/2021 AIT P00796288; Proc N° J-006676/2021 AIT E431554424; Proc N° J-000745/2022 AIT E431577629.
INDEFERIDOS: Proc N° J-003059/2021 AIT E431393565; Proc N° J-003123/2021 AIT C00993179; Proc N° J-002548/2021 AIT C00978647; Proc N° J-002836/2021 AIT E431389159; Proc N° J-003402/2021 AIT C00949319; Proc N° J-004744/2021 AIT E431481081; Proc N° J-000809/2022 AIT E431424667; Proc N° J-004930/2021 AIT C00994078; Proc N° J-000828/2022 AIT E431447626; Proc N° J-003982/2021 AIT P00779425; Proc N° J-004364/2021 AIT C00758764; Proc N° J-004516/2021 AIT E431460367; Proc N° J-004672/2021 AIT E431471539; Proc N° J-004587/2021 AIT E431482130; Proc N° J-006411/2021 AIT C00904368; Proc N° J-003401/2021 AIT P00779714; Proc N° J-003662/2021 AIT E431425414; Proc N° J-003740/2021 AIT E431425792; Proc N° J-004946/2021 AIT P00779355; Proc N° J-003781/2021 AIT E431432316; Proc N° J-003461/2021 AIT E431436181; Proc N° J-004929/2021 AIT C00994187; Proc N° J-005307/2021 AIT E431470006; Proc N° J-005463/2021 AIT C00820299; Proc N° J-006238/2021 AIT P00795129; Proc N° J-006471/2021 AIT P00802260; Proc N° J-006701/2021 AIT C001004699; Proc N° J-006569/2021 AIT C001026560.

ÓRGÃO AUTUADOR: 264770

EDITAL DE NOTIFICAÇÃO DE PENALIDADE PELO COMETIMENTO DE INFRAÇÃO DETRÂNSITO

“O Secretário de Transportes e Mobilidade Urbana, considerando o disposto nos artigos 24, 281, 282 e seus respectivos incisos da Lei Federal nº 9503/97 - Código de Trânsito Brasileiro - CTB, torna público, de acordo com a Resolução CONTRAN 619/2016 a relação de AUTOS DE INFRAÇÃO DE TRÂNSITO (AIT) validados e processados no lote número: NGW647701033 do dia 14/02/2022.

A partir da data desta publicação, o proprietário pode APRESENTAR O RECURSO NA JARI até dia 21/03/2022.

Caso não esteja corretamente relacionada a infração ocorrida, apresente RECURSO NA JARI, de acordo com a legislação vigente.

DOCUMENTAÇÃO NECESSÁRIA PARA ENTRADA DE RECURSO JARI (Entrega pessoalmente ou via Correios):

-Cópia da Notificação da penalidade (Disponível para retirada no FACIL STMU);

-Cópia do documento do veículo;

-Cópia da CNH ou Permissão para Dirigir;

-Documento de identificação do proprietário;

-Documentos que comprovem a argumentação do recurso JARI.

ENDEREÇO PARA PROTOCOLO DE RECURSO NA JARI:

FACIL STMU - ALAMEDA DOS LÍRIOS, 303 - P.Q. CECAP (Terminal Rodoviário) - CEP 07190-012

Placa	Auto de Infração	Código Infração	Data Infração	Valor Multa	Placa	Auto de Infração	Código Infração	Data Infração	Valor Multa
AAS6H29	E 43 1612198	57463	12/11/2021	130,16	AAS6H29	E 43 1612618	57463	12/11/2021	130,16
ABG7H88	C 00 1057247	55500	12/11/2021	130,16	ABV0014	P 00 798281	55500	12/11/2021	130,16
ABW2306	C 00 1056587	55500	12/11/2021	130,16	ACD6734	C 00 1056029	55412	12/11/2021	195,23
AGJ6A66	E 43 1611933	60503	12/11/2021	293,47	AJJ5A58	E 43 1614090	57463	13/11/2021	130,16
AKES129	E 43 1612418	57463	12/11/2021	130,16	AKF4624	E 43 1618228	60503	14/11/2021	293,47
AKY5945	E 43 1612777	74630	13/11/2021	195,23	AKK8882	E 43 1612516	57463	12/11/2021	130,16
AKL8508	E 43 1613876	74550	13/11/2021	130,16	AKO1975	E 43 1612792	74550	13/11/2021	130,16
AKS3181	E 43 1613018	74550	13/11/2021	130,16	AME1289	C 00 1058810	55500	12/11/2021	130,16
AKM9252	E 43 1613691	74550	13/11/2021	130,16	AMW4787	E 43 1614004	60503	13/11/2021	293,47
ANI1325	E 43 1612992	74550	13/11/2021	130,16	ANP7514	E 43 1612014	74550	12/11/2021	130,16
AOF6444	E 43 1613099	60503	13/11/2021	293,47	AOG8197	P 00 809728	55412	12/11/2021	195,23
AOK1857	C 00 1056780	55500	12/11/2021	130,16	AON4141	E 43 1613046	60503	13/11/2021	293,47
AOP6550	C 00 1033261	75870	14/11/2021	293,47	AOP7662	E 43 1618247	74630	14/11/2021	195,23
AOY8704	E 43 1617770	74550	14/11/2021	130,16	APA9502	E 43 1622362	75870	12/11/2021	293,47
APC8765	C 00 826942	54600	14/11/2021	130,16	APF4051	C 00 1057234	51852	12/11/2021	195,23
APF8G30	E 43 1612996	60503	13/11/2021	293,47	APOOC11	E 43 1612119	74550	12/11/2021	130,16
APV1801	E 43 1617749	74630	14/11/2021	195,23	APV9804	E 43 1613873	74550	13/11/2021	130,16
AQA3168	E 43 1613634	74550	13/11/2021	130,16	AQO1797	E 43 1613331	57463	13/11/2021	130,16
ARD6J32	E 43 1612597	57463	12/11/2021	130,16	ARK8338	E 43 1614036	57463	13/11/2021	130,16
ARV6976	P 00 798295	55500	12/11/2021	130,16	ARV6976	C 00 1033616	55500	12/11/2021	130,16
ASG5930	E 43 1613150	60503	13/11/2021	293,47	ATJ8936	E 43 1611873	74550	12/11/2021	130,16
ATM5533	E 43 1612594	57463	12/11/2021	130,16	AUA3509	E 43 1612915	74550	13/11/2021	130,16
AUN9G76	E 43 1612318	57463	12/11/2021	130,16	AUW6694	C 00 1041454	54870	12/11/2021	195,23
AUZ6676	E 43 1614143	57463	13/11/2021	130,16	AUZ6676	E 43 1614152	57463	13/11/2021	130,16
AUZ6676	E 43 1614250	57463	13/11/2021	130,16	AVD3588	E 43 1611942	60503	12/11/2021	293,47
AUJ8A31	E 43 1612140	60503	12/11/2021	293,47	AYE6958	E 43 1613161	60503	13/11/2021	293,47
AYJ0629	E 43 1622686	74550	14/11/2021	130,16	AYO7380	E 43 1613267	74550	13/11/2021	130,16
AYY5670	E 43 1612973	56732	13/11/2021	130,16	AZN4147	E 43 1613640	60503	13/11/2021	293,47
AZY1581	C 00 1034537	54521	14/11/2021	195,23	BAH6F07	C 00 1009016	55250	13/11/2021	130,16
BAN8996	P 00 810315	54521	12/11/2021	195,23	BBA2840	C 00 1056840	55500	12/11/2021	130,16
BMN5916	E 43 1618370	74550	14/11/2021	130,16	BBO4908	E 43 1613771	60503	13/11/2021	293,47
BCY9J16	E 43 1613669	60503	13/11/2021	293,47	BDJ7788	E 43 1612916	74550	13/11/2021	130,16
BDW2C29	E 43 1613152	60503	13/11/2021	293,47	BER6A89	E 43 1613802	74550	13/11/2021	130,16
BES5C55	E 43 1611511	56732	12/11/2021	130,16	BEU7J54	C 00 1044680	51930	13/11/2021	293,47
BFJ8307	C 00 1009862	54521	13/11/2021	195,23	BFE9418	E 43 1613449	57463	13/11/2021	130,16
BFJ8824	E 43 1614272	57463	13/11/2021	130,16	BGT0604	C 00 1035511	65300	13/11/2021	195,23
BG72111	C 00 1057086	53800	12/11/2021	130,16	BHG0044	C 00 1056767	51851	12/11/2021	195,23
BHT4955	E 43 1618561	74550	14/11/2021	130,16	BHZ9594	E 43 1611968	74550	12/11/2021	130,16
BIA1A05	E 43 1611416	74550	12/11/2021	130,16	BIL6676	E 43 1613270	74550	13/11/2021	130,16
BMF1918	E 43 1613850	74550	13/11/2021	130,16	BMK7828	E 43 1613023	74550	13/11/2021	130,16
BMP5018	C 00 1009007	55500	13/11/2021	130,16	BMR9956	E 43 1617993	74550	14/11/2021	130,16
BNA5904	C 00 1056589	55500	12/11/2021	130,16	BNF8103	C 00 1056768	51851	12/11/2021	195,23
BNJ8A36	E 43 1613073	60503	13/11/2021	293,47	BNL7799	E 43 1613672	60503	13/11/2021	293,47
BNP4906	E 43 1613083	60503	13/11/2021	293,47	BNR5300	E 43 1613102	60503	13/11/2021	293,47
BNR8827	E 43 1618465	60503	14/11/2021	293,47	BNW0363	E 43 1612874	60503	13/11/2021	293,47
BNZ4287	E 43 1611602	60503	12/11/2021	293,47	BOE6571	C 00 1033625	60501	14/11/2021	293,47
BOH1239	C 00 1056696	53800	12/11/2021	130,16	BOK5698	C 00 1034955	55500	13/11/2021	130,16
BPQ3769	E 43 1614266	57463	13/11/2021	130,16	BPY2611	E 43 1612446	57463	12/11/2021	130,16
BPZ7419	E 43 1619823	74630	14/11/2021	195,23	BQV2863	C 00 907249	65300	14/11/2021	195,23
BRL0049	E 43 1612080	74550	12/11/2021	130,16	BRL5007	E 43 1612041	60503	12/11/2021	293,47
BRP4224	C 00 854420	51852	14/11/2021	195,23	BRY4D24	E 43 1613496	74550	13/11/2021	130,16
BRV5746	E 43 1613875	74550	13/11/2021	130,16	BTB3127	C 00 930282	54521	13/11/2021	195,23
BTL9789	C 00 1057239	55500	12/11/2021	130,16	BT07A85	E 43 1613709	57463	13/11/2021	130,16
BTS6383	E 43 1612476	57463	12/11/2021	130,16	BUA6312	C 00 1057358	55500	12/11/2021	130,16
BUC4188	E 43 1612862	74550	13/11/2021	130,16	BUK8067	E 43 1613511	74550	13/11/2021	130,16
BUL1419	E 43 1612182	57463	12/11/2021	130,16	BVU2946	E 43 1613851	74550	13/11/2021	130,16
BWG2544	E 43 1614057	57463	13/11/2021	130,16	BWF7E87	C 00 1057245	55500	12/11/2021	130,16
BWG0764	E 43 1612417	57463	12/11/2021	130,16	BWI5C94	P 00 8078773	60411	12/11/2021	195,23
BWK2187	E 43 1612535	57463	12/11/2021	130,16	BWK4098	P 00 811188	55411	12/11/2021	195,23
BWK4B75	E 43 1614113	57463	13/11/2021	130,16	BWQ3D61	E 43 1613729	57463	13/11/2021	130,16
BWX8047	E 43 1613987	56732	13/11/2021	130,16	BWY2182	E 43 1614223	57463	13/11/2021	130,16
BWZ8D66	E 43 1614242	57463	13/11/2021	130,16	BWZ9234	C 00 759205	75870	12/11/2021	293,47
BXA3401	E 43 1611905	74550	12/11/2021	130,16	BXC8895	E 43 1613309	57463	13/11/2021	130,16
BXC9379	C 00 1056684	53800	12/11/2021	130,16	BXI9420	E 43 1613585	57463	13/11/2021	130,16
BXIC920	E 43 1612397	57463	12/11/2021	130,16	BXM2707	E 43 1613483	74550	13/11/2021	130,16
BXQ6721	E 43 1617729	74550	14/11/2021	130,16	BXQ8658	C 00 1009867	54521	13/11/2021	195,23
BYB4J05	E 43 1622364	75870	12/11/2021	293,47	BYC1G64	E 43 1613440	57463	13/11/2021	130,16
BYG9072	C 00 1031743	55500	12/11/2021	130,16	BYI0136	E 43 1613081	60503	13/11/2021	293,47
BYJ0568	E 43 1617831	74550	14/11/2021	130,16	BYJ6598	E 43 1617894	60503	14/11/2021	293,47
BYN5183	E 43 1612849	74550	13/11/2021	130,16	BYY9226	C 00 1056217	55500	14/11/2021	130,16
BZG8J11	E 43 1618475	60503	14/11/2021	293,47	BZL7H18	C 00 1035703	54526	14/11/2021	195,23
BZL9158	C 00 952044	70561	13/11/2021	293,47	BZU2663	C 00 1056599	55500	12/11/2021	130,16
BZW3767	E 43 1618261	74550	14/11/2021	130,16	CAC3032	E 43 1613503	74550	13/11/2021	130,16
CBA3A79	E 43 1613398	60503	13/11/2021	293,47	CBROG96	E 43 1612577	57463	12/11/2021	130,16
CBS0644	E 43 1613436	57463	13/11/2021	130,16	CCB7711	E 43 1618496	60503	14/11/2021	293,47
CCC9077	C 00 1056835	51851	12/11/2021	195,23	CCD1C16	E 43 1613258	74550	13/11/2021	130,16
CCF1708	C 00 1056114	51851	12/11/2021	195,23	CCQ2348	E 43 1612757	60503	13/11/2021	293,47
CDC1156	E 43 1611913	74630	12/11/2021	195,23	CCY6776	P 00 808676	55500	14/11/2021	130,16
CDI5938	E 43								

DLC3682	E 43 1613778	60503	13/11/2021	293,47	DLC7634	E 43 1613458	74550	13/11/2021	130,16	EBH9702	E 43 1611551	74550	12/11/2021	130,16	EBJ2267	E 43 1613352	60503	13/11/2021	293,47
DLC7634	E 43 1613499	60503	13/11/2021	293,47	DLC8306	E 43 1613135	74550	13/11/2021	130,16	EBJ3555	E 43 1613058	60503	13/11/2021	293,47	EEL3000	E 43 1611874	74550	12/11/2021	130,16
DLF4742	C 00 1056788	54521	12/11/2021	195,23	DLF5437	C 00 1057226	55500	12/11/2021	130,16	EBL3581	E 43 1613000	60503	13/11/2021	293,47	EBO1868	E 43 1618456	60503	14/11/2021	293,47
DLF9G64	E 43 1612954	74550	13/11/2021	130,16	DLH7805	E 43 1613968	74550	13/11/2021	130,16	EB06A69	E 43 1614109	57463	13/11/2021	130,16	EBP1787	E 43 1613794	74550	13/11/2021	130,16
DLL5G29	E 43 1611660	74550	12/11/2021	130,16	DLM1722	E 43 1618700	74630	14/11/2021	195,23	EBP2J23	C 00 1058806	55500	12/11/2021	130,16	EBP7941	E 43 1622363	75870	12/11/2021	293,47
DLM8878	C 00 1056787	51851	12/11/2021	195,23	DLO4092	E 43 1613923	74630	13/11/2021	195,23	EBP7941	E 43 1611781	74550	12/11/2021	130,16	EBQ3E67	E 43 1613549	74630	13/11/2021	195,23
DLP9616	E 43 1617696	74550	14/11/2021	130,16	DLQ2124	E 43 1612764	74630	13/11/2021	195,23	EBU2501	E 43 1612960	74550	13/11/2021	130,16	EBU8661	E 43 1613153	60503	13/11/2021	293,47
DLR8610	E 43 1613789	60503	13/11/2021	293,47	DMA2D13	C 00 1044160	54527	13/11/2021	195,23	EBW0D77	E 43 1614007	60503	13/11/2021	293,47	EBW2622	C 00 1044624	55500	13/11/2021	130,16
DMB9847	E 43 1611833	60503	12/11/2021	293,47	DMCOC75	E 43 1611712	60503	12/11/2021	293,47	EBW9772	C 00 1056350	55412	12/11/2021	195,23	EBX1101	E 43 1611845	74550	12/11/2021	130,16
DME6865	E 43 1613803	74550	13/11/2021	130,16	DMF1J73	C 00 1056584	55500	12/11/2021	130,16	EBY6502	E 43 1613067	60503	13/11/2021	293,47	ECA4131	E 43 1614263	74550	13/11/2021	130,16
DMI2771	C 00 1009013	55500	13/11/2021	130,16	DMI6136	E 43 1613393	74550	13/11/2021	130,16	ECM0678	C 00 1056205	55500	13/11/2021	130,16	ECM4069	E 43 1612827	74550	13/11/2021	130,16
DMI9014	E 43 1612936	74550	13/11/2021	130,16	DMJ3J88	C 00 990027	54600	14/11/2021	130,16	ECM4069	E 43 1611474	74550	12/11/2021	130,16	ECY2355	C 00 1056568	55500	12/11/2021	130,16
DMK9337	E 43 1611995	60503	12/11/2021	293,47	DML5831	E 43 1612800	74630	13/11/2021	195,23	EDCO675	E 43 1613145	74550	13/11/2021	130,16	EDC1149	E 43 1613557	74550	13/11/2021	130,16
DMM1G43	E 43 1611631	60503	12/11/2021	293,47	DMN2914	E 43 1617763	74550	14/11/2021	130,16	EDC1149	E 43 1618449	74550	14/11/2021	130,16	EDC1865	E 43 1613542	74550	13/11/2021	130,16
DMR8738	E 43 1612852	74550	13/11/2021	130,16	DMR8854	C 00 8544120	51851	12/11/2021	195,23	EDC1E69	E 43 1618173	60503	14/11/2021	293,47	EDC3036	E 43 1613781	60503	13/11/2021	293,47
DMS0641	E 43 1613477	74550	13/11/2021	130,16	DMS8394	C 00 1010284	54521	13/11/2021	195,23	EDC3457	E 43 1613979	60503	13/11/2021	293,47	EDC3699	C 00 1044492	51851	13/11/2021	195,23
DMS8394	C 00 1009861	54521	13/11/2021	195,23	DMV8448	P 00 797415	54527	12/11/2021	195,23	EDC6959	C 00 9071726	55250	14/11/2021	130,16	EDC6978	E 43 1611412	74630	12/11/2021	195,23
DMW4923	P 00 797421	60412	12/11/2021	195,23	DMX5853	E 43 1612883	60503	13/11/2021	293,47	EDC9388	E 43 1613668	60503	13/11/2021	293,47	EDD7897	E 43 1611972	74550	13/11/2021	130,16
DMX5853	E 43 1613005	60503	13/11/2021	293,47	DMY2868	E 43 1613413	57463	13/11/2021	130,16	EDH6F85	E 43 1613121	74550	13/11/2021	130,16	EDI1247	C 00 1008748	55500	12/11/2021	130,16
DMY7292	E 43 1613178	60503	13/11/2021	293,47	DMZ2E38	E 43 1618589	74550	14/11/2021	130,16	EDMOC53	C 00 607609	54526	14/11/2021	195,23	EDM6770	C 00 1009868	55250	13/11/2021	130,16
DNA0877	E 43 1613908	74550	13/11/2021	130,16	DNB6476	E 43 1617941	74550	14/11/2021	130,16	EDN2691	E 43 1612873	74550	13/11/2021	130,16	EDR5A99	E 43 1611850	74550	12/11/2021	130,16
DNB7955	E 43 1611775	74550	12/11/2021	130,16	DOC6347	C 00 1009859	54521	13/11/2021	195,23	EDR5A99	E 43 1611851	60503	12/11/2021	293,47	EDX2H15	E 43 1611600	60503	12/11/2021	293,47
DOC6533	E 43 1612834	74550	13/11/2021	130,16	DOD1584	E 43 1613132	74550	13/11/2021	130,16	EEJ5901	E 43 1618510	60503	14/11/2021	293,47	EEK2736	E 43 1613514	74710	13/11/2021	880,41
DOF1956	E 43 1614165	74630	13/11/2021	195,23	DOK1020	C 00 1056796	55500	12/11/2021	130,16	EEK5F31	C 00 1044518	55500	13/11/2021	130,16	EEL9410	C 00 1056201	54521	13/11/2021	195,23
DOLQJ05	E 43 1612830	74550	13/11/2021	130,16	DOM8D35	C 00 1056580	55500	12/11/2021	130,16	EEN3011	C 00 792636	76331	12/11/2021	293,47	EEN3399	E 43 1611676	74550	12/11/2021	130,16
DOO4J27	E 43 1613645	60503	13/11/2021	293,47	DOO8674	C 00 1043737	51851	12/11/2021	195,23	EEN6378	E 43 1611748	60503	12/11/2021	293,47	EEN6378	E 43 1611849	60503	12/11/2021	293,47
DOS1115	E 43 1613057	60503	13/11/2021	293,47	DOS7628	E 43 1612977	60503	13/11/2021	293,47	EE03726	C 00 1056842	55500	12/11/2021	130,16	EEV5385	E 43 1618369	74550	14/11/2021	130,16
DOT0870	P 00 807051	60501	12/11/2021	293,47	DOT6340	C 00 1056592	55500	12/11/2021	130,16	EEW2338	C 00 1034672	65300	12/11/2021	195,23	EEW9914	C 00 1044595	74550	13/11/2021	130,16
DOU6970	E 43 1612098	74550	12/11/2021	130,16	DOX1313	E 43 1617969	60503	14/11/2021	293,47	EEY7122	C 00 1031748	60501	12/11/2021	293,47	EFA2G56	C 00 802829	73662	12/11/2021	130,16
DOX6778	E 43 1614001	60503	13/11/2021	293,47	DPB3016	C 00 830581	51851	12/11/2021	195,23	EFA4802	E 43 1611749	60503	12/11/2021	293,47	EFA5184	E 43 1611696	60503	12/11/2021	293,47
DPB7130	P 00 798289	55500	12/11/2021	130,16	DPC7851	E 43 1614211	57463	13/11/2021	130,16	EFB7G72	E 43 1611827	60503	12/11/2021	293,47	EFD6C06	E 43 1612091	74630	12/11/2021	195,23
DPG7151	E 43 1613561	57463	13/11/2021	130,16	DPE8J73	E 43 1613422	57463	13/11/2021	130,16	EFD8F26	C 00 1044594	55500	13/11/2021	130,16	EFH1759	E 43 1614260	74550	13/11/2021	130,16
DPGOC19	E 43 1618102	74550	14/11/2021	130,16	DPJ6318	C 00 1045732	51851	13/11/2021	195,23	EFH5G56	C 00 1057227	54521	12/11/2021	195,23	EFK9D27	E 43 1612103	74630	12/11/2021	195,23
DPL7687	E 43 1614000	60503	13/11/2021	293,47	DPM8092	E 43 1617986	74550	14/11/2021	130,16	EFO3271	E 43 1614251	57463	13/11/2021	130,16	EFQ1009	E 43 1612966	60503	13/11/2021	293,47
DPN8435	C 00 1031745	55500	12/11/2021	130,16	DPN9G11	E 43 1613530	74550	13/11/2021	130,16	EFR1489	E 43 1613045	60503	13/11/2021	293,47	EFQ3803	E 43 1613928	74550	13/11/2021	130,16
DPP0F76	E 43 1611822	74550	12/11/2021	130,16	DPS8841	C 00 1056689	54521	12/11/2021	195,23	EFV4494	P 00 798302	55500	12/11/2021	130,16	EFX4627	E 43 1612794	74550	13/11/2021	130,16
DPX8777	C 00 910635	55500	13/11/2021	130,16	DQA6D00	E 43 1613671	60503	13/11/2021	293,47	EGA4807	C 00 969051	65300	13/11/2021	195,23	EGE4242	E 43 1612861	74550	13/11/2021	130,16
DQB0140	E 43 1618597	74550	14/11/2021	130,16	DQB1310	C 00 1031747	55500	12/11/2021	130,16	EGG2994	E 43 1613068	60503	13/11/2021	293,47	EGG9921	C 00 1044595	74550	13/11/2021	130,16
DQB7643	E 43 1611701	60503	12/11/2021	293,47	DQJ5676	E 43 1611783	74550	12/11/2021	130,16	EGH3488	C 00 1058194	76331	12/11/2021	293,47	EGI7883	C 00 814319	55500	12/11/2021	130,16
DQM6956	E 43 1618029	74550	14/11/2021	130,16	DQO1C82	E 43 1613222	60503	13/11/2021	293,47	EGN4524	E 43 1618036	60503	14/11/2021	293,47	EGS2C95	E 43 1612771	74550	13/11/2021	130,16
DQP7338	E 43 1612553	57463	12/11/2021	130,16	DQP9834	E 43 1613530	60503	13/11/2021	293,47	EGS5924	E 43 1618731	74550	14/11/2021	130,16	EGS7340	E 43 1613948	74550	13/11/2021	130,16
DQR9114	E 43 1613385	60503	13/11/2021	293,47	DQT2461	E 43 1613047	74550	13/11/2021	130,16	EGS8104	C 00 1057241	55500	12/11/2021	130,16	EGU3573	C 00 1056336	55500	12/11/2021	130,16
DQY1269	E 43 1613846	60503	13/11/2021	293,47	DRC4D29	E 43 1613780	74550	13/11/2021	130,16	EGV3754	C 00 1043935	55680	13/11/2021	195,23	EGV8391	E 43 1611727	60503	12/11/2021	293,47
DRE9231	E 43 1613228	60503	13/11/2021	293,47	DRH1691	E 43 1611484	74550	12/11/2021	130,16	EGX0272	E 43 1612964	60503	13/11/2021	293,47	EGX4514	E 43 1617782	74630	14/11/2021	195,23
DRH2119	E 43 1613758	60503	13/11/2021	293,47	DRH8798	E 43 1613133	74550	13/11/2021	130,16	EHA8475	C 00 9937247	55500	12/11/2021	130,16	EHH1158	E 43 1618092	60503	14/11/2021	293,47
DRM3438	E 43 1613519	74550	13/11/2021	130,16	DRN7185	C 00 1035506	53800	13/11/2021	130,16	EHH8655	C 00 1043939	60501	13/11/2021	293,47	EHL6179	E 43 1613386	60503	13/11/2021	293,47
DRN8G80	E 43 1611804	74550	12/11/2021	130,16	DRO5677	E 43 1613370	74550	13/11/2021	130,16	EIH8002	E 43 1612890	74550	13/11/2021	130,16	EIM5615	E 43 1611765	74550	12/11/2021	130,16
DRO8726	E 43 1611579	74550	12/11/2021	130,16	DRP6844	C 00 854377	51851	14/11/2021	195,23	EIO4540	E 43 1618101	60503	14/11/2021	293,47	EIO8235	E 43 1611685	60503	13/11/2021	293,47

ETC7310	C 00 1058970	55500	13/11/2021	130,16	ETC8227	E 43 1611547	74550	12/11/2021	130,16	FGG2590	E 43 1613760	60503	13/11/2021	293,47	FGM0G49	E 43 1614264	57463	13/11/2021	130,16
ETC9538	E 43 1613007	74550	13/11/2021	130,16	ETL2702	E 43 1611730	60503	12/11/2021	293,47	FGN8104	E 43 1617756	74550	14/11/2021	130,16	FGO8420	E 43 1618469	74550	14/11/2021	130,16
ETL3216	E 43 1612907	60503	13/11/2021	293,47	ETL4H36	C 00 1056556	55500	12/11/2021	130,16	FGO9B30	C 00 1010288	54521	13/11/2021	195,23	FGR5685	E 43 1612824	74630	13/11/2021	195,23
ETL9560	C 00 1058969	55500	13/11/2021	130,16	ETP3E59	E 43 1611753	60503	12/11/2021	293,47	FGR5763	E 43 1613544	60503	13/11/2021	293,47	FGR6398	E 43 1613793	60503	13/11/2021	293,47
ETP5390	C 00 1045683	55500	14/11/2021	130,16	ETT9980	C 00 1056830	55500	12/11/2021	130,16	FGR7011	P 00 8086654	55500	12/11/2021	130,16	FGR8202	E 43 1612795	74550	13/11/2021	130,16
ETU8247	E 43 1614083	57463	13/11/2021	130,16	ETU8648	P 00 798296	55500	12/11/2021	130,16	FGV6795	E 43 1612981	60503	13/11/2021	293,47	FGW3344	E 43 1613492	74550	13/11/2021	130,16
ETX1293	E 43 1613003	74550	13/11/2021	130,16	ETY1D10	E 43 1613383	60503	13/11/2021	293,47	FGX0500	E 43 1612056	74550	12/11/2021	130,16	FGX8G16	C 00 1044619	55500	13/11/2021	130,16
EUA4E99	E 43 1618490	74550	14/11/2021	130,16	EUA5787	E 43 1618739	74550	14/11/2021	130,16	FGY6654	E 43 1613482	74710	13/11/2021	880,41	FHD5435	C 00 1056125	55500	12/11/2021	130,16
EUB5038	C 00 1044095	76332	13/11/2021	293,47	EUC1848	E 43 1613202	74550	13/11/2021	130,16	FHF9F75	E 43 1613285	74550	13/11/2021	130,16	FHG3009	C 00 1044577	51851	13/11/2021	195,23
EUD5530	C 00 1058815	55500	12/11/2021	130,16	EUD6317	E 43 1613055	60503	13/11/2021	293,47	FHG7788	C 00 1044576	76331	13/11/2021	293,47	FHH5G75	E 43 1611970	60503	12/11/2021	293,47
EUE6C33	C 00 1056203	54521	13/11/2021	195,23	EUE7055	E 43 1613651	60503	13/11/2021	293,47	FHH6516	P 00 811144	55920	12/11/2021	130,16	FHI0115	P 00 797420	76332	12/11/2021	293,47
EUG9420	E 43 1618188	60503	14/11/2021	293,47	EUH4060	E 43 1618111	74550	14/11/2021	130,16	FHK7F63	E 43 1613522	74550	13/11/2021	130,16	FHL9H74	E 43 1618076	60503	14/11/2021	293,47
EUH4690	E 43 1613621	74550	13/11/2021	130,16	EUJ3146	C 00 1056116	51851	12/11/2021	195,23	FHN8454	E 43 1613805	74550	13/11/2021	130,16	FHN9570	E 43 1613233	74550	13/11/2021	130,16
EUJ8653	C 00 1035508	53800	13/11/2021	130,16	EUK9587	E 43 1613947	74550	13/11/2021	130,16	FHQ8957	E 43 1613168	60503	13/11/2021	293,47	FHS9537	C 00 854155	60175	13/11/2021	293,47
EUM0396	E 43 1613498	74550	13/11/2021	130,16	EUM8377	E 43 1611437	74630	12/11/2021	195,23	FHS9537	C 00 854156	54870	13/11/2021	195,23	FHV5C45	E 43 1619795	74550	13/11/2021	130,16
EUP5461	E 43 1613762	60503	13/11/2021	293,47	EUP7397	E 43 1618620	74550	14/11/2021	130,16	FHV8C57	E 43 1617837	60503	14/11/2021	293,47	FHX6J50	C 00 1044155	55500	13/11/2021	130,16
EUP9C93	E 43 1618411	74550	14/11/2021	130,16	EUQ1374	E 43 1613999	56732	13/11/2021	130,16	FHZ0107	C 00 1056039	55500	12/11/2021	130,16	FHZ1352	E 43 1613843	74550	13/11/2021	130,16
EUQ3510	C 00 792640	76332	12/11/2021	293,47	EUR6B43	E 43 1613622	60503	13/11/2021	293,47	FHZ3E72	E 43 1611628	60503	12/11/2021	293,47	FIC3894	E 43 1613799	74550	13/11/2021	130,16
EU50147	C 00 1045729	76332	13/11/2021	293,47	EUS7171	E 43 1613247	74550	13/11/2021	130,16	FIH0814	C 00 1033704	55500	14/11/2021	130,16	FIJ2B65	E 43 1618120	74550	14/11/2021	130,16
EUS9772	C 00 996525	60412	14/11/2021	195,23	EUT6F25	C 00 845466	59670	13/11/2021	1.467,35	FIJ1A67	E 43 1618446	74550	14/11/2021	130,16	FIJ3E51	E 43 1613231	74550	13/11/2021	130,16
EUV0266	E 43 1613218	60503	13/11/2021	293,47	EUV0561	C 00 1034958	55413	13/11/2021	195,23	FIK2937	E 43 1613546	60503	13/11/2021	293,47	FIK4B20	C 00 802830	60411	12/11/2021	195,23
EUV9905	E 43 1617901	74550	14/11/2021	130,16	EUX2336	E 43 1611962	60503	12/11/2021	293,47	FIM0C75	E 43 1613798	74630	13/11/2021	195,23	FIP2284	E 43 1612054	74630	12/11/2021	195,23
EUY2584	E 43 1613384	60503	13/11/2021	293,47	EUY5905	E 43 1618422	74550	14/11/2021	130,16	FIQ0510	E 43 1613072	60503	13/11/2021	293,47	FIR4C83	C 00 1044096	55500	13/11/2021	130,16
EUY9H92	E 43 1613915	74550	13/11/2021	130,16	EVA9896	C 00 1041453	54521	12/11/2021	195,23	FIR7I27	C 00 1044605	55500	13/11/2021	130,16	FIS4I84	E 43 1613134	74630	13/11/2021	195,23
EVB3H32	E 43 1613416	57463	13/11/2021	130,16	EVC4E28	E 43 1612596	57463	12/11/2021	130,16	FJD5626	E 43 1611829	60503	12/11/2021	293,47	FJE2612	E 43 1612904	60503	13/11/2021	293,47
EVC8A76	E 43 1613122	60503	13/11/2021	293,47	EVE3545	C 00 1043745	76331	12/11/2021	293,47	FJE8F86	P 00 811200	55920	12/11/2021	130,16	FJH5I28	E 43 1622391	75870	13/11/2021	293,47
EVG1F29	E 43 1614035	57463	13/11/2021	130,16	EVG2894	E 43 1612871	60503	13/11/2021	293,47	FJL5F26	E 43 1612896	74550	13/11/2021	130,16	FJL1565	E 43 1612826	74550	13/11/2021	130,16
EVG2I58	E 43 1613242	74550	14/11/2021	130,16	EVK8092	E 43 1613128	74550	13/11/2021	130,16	FJM2549	E 43 1612833	74630	13/11/2021	195,23	FJM2757	E 43 1612786	74550	14/11/2021	130,16
EVK8092	E 43 1613279	74550	13/11/2021	130,16	EVL5099	E 43 1617720	60503	14/11/2021	293,47	FJO3403	E 43 1611997	60503	12/11/2021	293,47	FJQ8884	E 43 1612793	74550	13/11/2021	130,16
EVM1107	E 43 1618527	60503	14/11/2021	293,47	EVM3718	C 00 1010285	54521	13/11/2021	195,23	FJS4327	E 43 1613953	74550	13/11/2021	130,16	FJT4733	E 43 1612805	74550	13/11/2021	130,16
EVO4125	E 43 1613675	74550	13/11/2021	130,16	EVPE429	C 00 972060	60412	13/11/2021	195,23	FJT4733	E 43 1617776	74550	14/11/2021	130,16	FJW3456	C 00 1027214	55500	12/11/2021	130,16
EVU7983	E 43 1614212	57463	13/11/2021	130,16	EYV1255	E 43 1613528	60503	13/11/2021	293,47	FJX4450	E 43 1613445	57463	13/11/2021	130,16	FJX8C96	E 43 1613787	60503	13/11/2021	293,47
EW12666	E 43 1613137	74550	13/11/2021	130,16	EW8893	C 00 794338	55500	13/11/2021	130,16	FJY4736	E 43 1617908	74550	14/11/2021	130,16	FKA3429	C 00 1044491	54521	13/11/2021	195,23
EW9192	E 43 1613961	74550	13/11/2021	130,16	EWM0482	E 43 1613199	74550	13/11/2021	130,16	FKC1061	E 43 1611418	74550	12/11/2021	130,16	FKD8904	C 00 1044584	55680	13/11/2021	195,23
EW5080	C 00 1056030	55412	12/11/2021	195,23	EW05167	C 00 1044679	55500	13/11/2021	130,16	FKG8194	C 00 1029149	55500	12/11/2021	130,16	FKK4523	C 00 1045691	55680	14/11/2021	130,16
EWP4A30	C 00 1056792	60501	12/11/2021	293,47	EWP4107	E 43 1618343	74550	14/11/2021	130,16	FKM3502	C 00 1058816	55500	12/11/2021	130,16	FKN2427	E 43 1612884	60503	13/11/2021	293,47
EWP4107	E 43 1612965	74550	13/11/2021	130,16	EWP5G42	P 00 808636	55500	12/11/2021	130,16	FKN7369	E 43 1614003	60503	13/11/2021	293,47	FKO0748	E 43 1612905	74550	13/11/2021	130,16
EWRQ7395	E 43 1617697	74550	14/11/2021	130,16	EWR4402	C 00 830584	51851	13/11/2021	195,23	FKO1419	E 43 1618544	74550	14/11/2021	130,16	FKP7770	P 00 808274	74630	13/11/2021	293,47
EWU1193	C 00 1057084	53800	12/11/2021	130,16	EWU3122	E 43 1618114	74630	14/11/2021	195,23	FKR7135	C 00 1057082	54522	12/11/2021	195,23	FKT6317	E 43 1614011	57463	13/11/2021	130,16
EWX1E05	E 43 1613682	74630	13/11/2021	195,23	EWX3908	C 00 1035704	55500	14/11/2021	130,16	FKV6C08	E 43 1612774	74550	13/11/2021	130,16	FKV7338	C 00 1044613	55500	13/11/2021	130,16
EWX4393	E 43 1613672	74550	13/11/2021	130,16	EWX4869	E 43 1612898	74550	13/11/2021	130,16	FKZ1C99	C 00 1044580	51851	13/11/2021	195,23	FKZ8526	E 43 1612023	74550	13/11/2021	130,16
EWX6353	C 00 1045731	51851	13/11/2021	195,23	EWA5785	E 43 1612906	74550	13/11/2021	130,16	FLA2950	E 43 1611788	74550	12/11/2021	130,16	FLB3A71	C 00 1056636	55680	12/11/2021	195,23
EXB1377	E 43 1617845	60503	14/11/2021	293,47	EXB9196	P 00 8086664	55500	14/11/2021	130,16	FLG1033	E 43 1611411	74550	12/11/2021	130,16	FLG1033	E 43 1612997	60503	13/11/2021	293,47
EXJ1148	E 43 1613620	74550	13/11/2021	130,16	EXL8F65	C 00 1033623	60501	12/11/2021	293,47	FLG1033	E 43 1613356	74550	13/11/2021	130,16	FLG4324	P 00 809978	51851	12/11/2021	195,23
EXM1496	E 43 1611678	74550	12/11/2021	130,16	EXM2220	E 43 1612908	60503	13/11/2021	293,47	FLJ1905	C 00 1044522	55500	13/11/2021	130,16	FLM1626	E 43 1622387	75870	12/11/2021	293,47
EXM6C84	E 43 1618130	74550	14/11/2021	130,16	EXR0509	E 43 1618653	74550	14/11/2021	130,16	FLM1679	E 43 1612968	60503	13/11/2021	293,47	FLP5G53	P 00 807050	76331	12/11/2021	293,47
EXR9668	P 00 808660	55500	12/11/2021	130,16	EXS0E64	C 00 910906	55500	14/11/2021	130,16	FLQ2506	E 43 1611844	74550	12/11/2021	130,16	FLR2842	E 43 1613010	74550	13/11/2021	130,16
EXW2016	P 00 808653	55500	12/11/2021	130,16	EXU0G83	E 43 1611835	74550	12/11/2021	130,16	FLS2100									

FWF4591	E 43 1613094	60503	13/11/2021	293,47	FWN3275	E 43 1612856	74550	13/11/2021	130,16	IPD8161	E 43 1613207	60503	13/11/2021	293,47	IPH4312	C 00 1031818	70301	14/11/2021	293,47
FWQ9A53	E 43 1611864	60503	12/11/2021	293,47	FWR0G55	P 00 8111145	55920	12/11/2021	130,16	IQY5E51	E 43 1612914	74550	13/11/2021	130,16	IRB7F10	E 43 1618314	74550	14/11/2021	130,16
FWT5F28	E 43 1613696	74550	13/11/2021	130,16	FWY2370	C 00 1044494	76331	13/11/2021	293,47	IRM8E96	C 00 1009864	55500	13/11/2021	130,16	IRT2284	E 43 1613276	74550	13/11/2021	130,16
FXC5769	E 43 1611859	60503	12/11/2021	293,47	FXD2709	E 43 1613552	65503	13/11/2021	293,47	IRW1469	P 00 798276	55500	12/11/2021	130,16	ISA3919	E 43 1613573	57463	13/11/2021	130,16
FXH2667	E 43 1612532	57463	12/11/2021	130,16	FXH3986	P 00 808646	55500	12/11/2021	130,16	IVR9E78	E 43 1614122	57463	13/11/2021	130,16	ISC8518	C 00 1044588	55500	13/11/2021	130,16
FXJ5117	E 43 1612934	74550	13/11/2021	130,16	FXK5E37	E 43 1613535	60503	13/11/2021	293,47	JAQ7E81	P 00 807872	60411	12/11/2021	195,23	JAQ9H59	E 43 1613248	74630	13/11/2021	195,23
FXK9753	E 43 1612625	57463	12/11/2021	130,16	FXM6G25	E 43 1611964	60503	12/11/2021	293,47	JE7A174	E 43 1613064	74550	13/11/2021	130,16	JEP4582	E 43 1613471	74550	13/11/2021	130,16
FXN6J67	E 43 1613229	60503	13/11/2021	293,47	FXQ1C71	E 43 1613507	74550	13/11/2021	130,16	JGK0H18	E 43 1617940	74550	14/11/2021	130,16	JGP8899	E 43 1613369	74550	13/11/2021	130,16
FXU4591	E 43 1612269	57463	12/11/2021	130,16	FXV1E27	E 43 1612345	57463	12/11/2021	130,16	JIM5B03	E 43 1613538	60503	13/11/2021	293,47	JIR2A89	E 43 1618376	74550	14/11/2021	130,16
FXW0926	E 43 1612822	74550	13/11/2021	130,16	FXZ9C76	C 00 758449	61300	13/11/2021	293,47	JIW1866	E 43 1613364	74550	13/11/2021	130,16	JIX0488	E 43 1611449	74550	12/11/2021	130,16
FYA1C64	C 00 1041399	60412	12/11/2021	195,23	FYB5726	E 43 1613012	74550	13/11/2021	130,16	JJC8770	C 00 996078	65300	13/11/2021	195,23	JJC8770	C 00 996079	73662	13/11/2021	130,16
FYF7397	E 43 1613964	74550	13/11/2021	130,16	FYD7268	E 43 1613687	74630	13/11/2021	195,23	JJLGO636	E 43 1612775	74550	13/11/2021	130,16	JJN6710	C 00 1009855	53800	13/11/2021	130,16
FYG2E89	E 43 1618483	74630	14/11/2021	195,23	FYG5B13	E 43 1618740	74550	14/11/2021	130,16	JJOG3942	C 00 1009011	53800	13/11/2021	130,16	JJP3G31	P 00 808275	55500	12/11/2021	130,16
FYH9258	E 43 1613702	74550	13/11/2021	130,16	FYH4C35	E 43 1612859	74550	13/11/2021	130,16	JJOI067	P 00 809193	76842	12/11/2021	130,16	JJR7902	P 00 809717	55413	12/11/2021	195,23
FYH8891	C 00 1044602	55500	13/11/2021	130,16	FYL9D63	P 00 808996	55500	12/11/2021	130,16	JJP05682	E 43 1613029	60503	13/11/2021	293,47	JJU6B57	E 43 1611492	74550	13/11/2021	130,16
FYO0220	E 43 1611582	60503	12/11/2021	293,47	FYQ2680	P 00 810323	55500	12/11/2021	130,16	JJU6B57	E 43 1611481	74550	12/11/2021	130,16	JJT8818	E 43 1618644	74550	14/11/2021	130,16
FYZQ7H66	E 43 1613216	60503	13/11/2021	293,47	FZD1C34	E 43 1612991	60503	13/11/2021	293,47	JJQZ5F14	E 43 1618562	74550	14/11/2021	130,16	JJRG0566	E 43 1611580	74630	12/11/2021	195,23
FZD6127	E 43 1613848	60503	13/11/2021	293,47	FZG1617	E 43 1613292	60503	13/11/2021	293,47	JJRN0H58	C 00 1058975	54521	13/11/2021	195,23	JJRP2579	C 00 1056846	54521	12/11/2021	195,23
FZH6095	C 00 990039	55500	14/11/2021	130,16	FZIE295	C 00 1034956	55500	13/11/2021	130,16	JJRV4E25	E 43 1612074	74550	12/11/2021	130,16	JJSB3396	E 43 1611430	74550	12/11/2021	130,16
FZJ3026	E 43 1617868	60503	14/11/2021	293,47	FZJ8927	E 43 1614179	57463	13/11/2021	130,16	JJUN5800	E 43 1612928	74550	13/11/2021	130,16	JJWE5173	E 43 1612569	57463	12/11/2021	130,16
FZJ8927	E 43 1613579	57463	13/11/2021	130,16	FZK0I82	E 43 1613424	57463	13/11/2021	130,16	JJXT7654	C 00 1044181	76331	13/11/2021	293,47	JJYH7343	C 00 854422	51851	14/11/2021	195,23
FZP6B73	E 43 1613109	60503	13/11/2021	293,47	FZQ1E25	C 00 1044587	76331	13/11/2021	293,47	JJYS7321	E 43 1613476	74550	13/11/2021	130,16	JJX7447	E 43 1613443	57463	13/11/2021	130,16
FZS7903	E 43 1611648	60503	12/11/2021	293,47	FZT7C86	P 00 798275	55500	12/11/2021	130,16	JJXU4386	E 43 1611429	74550	12/11/2021	130,16	JJXN0316	E 43 1611858	60503	12/11/2021	293,47
FZT7C86	C 00 1031742	55500	12/11/2021	130,16	FZX3842	E 43 1617977	60503	14/11/2021	293,47	JJKR0473	E 43 1612949	74550	13/11/2021	130,16	JJKJ8098	E 43 1613451	57463	13/11/2021	130,16
FZY0654	P 00 809180	76332	12/11/2021	293,47	FZY3441	E 43 1618665	74550	14/11/2021	130,16	JKNA5555	E 43 1612967	60503	13/11/2021	293,47	JKPL5H28	E 43 1613158	60503	13/11/2021	293,47
FZY5D00	P 00 798266	55500	12/11/2021	130,16	GAB1468	C 00 1044677	76332	13/11/2021	293,47	JKPP4633	C 00 692318	54521	14/11/2021	195,23	JKPY4575	E 43 1618303	60503	14/11/2021	293,47
GAFC208	E 43 1614101	57463	13/11/2021	130,16	GAH0J99	C 00 1056043	55500	12/11/2021	130,16	JKQM0151	E 43 1611924	60503	12/11/2021	293,47	JKR83849	E 43 1612865	60503	13/11/2021	293,47
GAH7E27	P 00 811158	55500	12/11/2021	130,16	GAH8B81	P 00 809194	54521	12/11/2021	195,23	JKRZ8791	E 43 1613966	74630	13/11/2021	195,23	JKJTB63	E 43 1618730	74630	14/11/2021	195,23
GAK2209	E 43 1611491	74550	12/11/2021	130,16	GAN8F76	E 43 1613431	57463	13/11/2021	130,16	JKWE5443	C 00 830597	53800	14/11/2021	130,16	KKWU6C14	E 43 1611410	74550	12/11/2021	130,16
GAP0539	C 00 830511	53800	14/11/2021	130,16	GAP1388	E 43 1618628	74550	14/11/2021	130,16	JKYD3213	E 43 1611503	74550	12/11/2021	130,16	KYV2248	E 43 1613264	74550	13/11/2021	130,16
GAS3705	C 00 1056070	55500	12/11/2021	130,16	GAW0900	E 43 1618206	74550	14/11/2021	130,16	JKY4387	E 43 1618342	60503	14/11/2021	293,47	KZE2235	E 43 1613074	60503	13/11/2021	293,47
GAZ3560	E 43 1612105	74550	12/11/2021	130,16	GBC1063	E 43 1613114	60503	12/11/2021	293,47	JKZ54808	E 43 1617811	74550	14/11/2021	130,16	KZZ6J80	E 43 1618566	74710	14/11/2021	880,41
GBF5F51	P 00 811174	55411	12/11/2021	195,23	GBG1401	E 43 1618500	60503	14/11/2021	293,47	LAQ8984	E 43 1612006	60503	12/11/2021	293,47	LBR4718	E 43 1617867	60503	14/11/2021	293,47
GBG6J57	E 43 1612901	60503	13/11/2021	293,47	GBI3452	E 43 1613166	60503	13/11/2021	293,47	LCA6238	C 00 910634	55500	13/11/2021	130,16	LCD6646	E 43 1611645	60503	12/11/2021	293,47
GBJ4E02	C 00 1056795	55500	12/11/2021	130,16	GBU5818	E 43 1613466	74550	13/11/2021	130,16	LCHM1E90	E 43 1612902	60503	13/11/2021	293,47	LOA4H68	E 43 1613389	74550	13/11/2021	130,16
GBK5475	E 43 1613217	60503	13/11/2021	293,47	GBL5B35	E 43 1618058	60503	14/11/2021	293,47	LCW3371	E 43 1613474	74550	13/11/2021	130,16	LKS8097	E 43 1613497	74550	13/11/2021	130,16
GBM6462	C 00 1045733	73662	13/11/2021	130,16	GBM9758	E 43 1613618	60503	13/11/2021	293,47	LNT5D13	E 43 1613890	74550	13/11/2021	130,16	LOV9788	E 43 1622374	75870	12/11/2021	293,47
GBP6691	C 00 792639	76332	12/11/2021	293,47	GBC6289	E 43 1613200	74630	13/11/2021	195,23	LPM3808	E 43 1613146	60503	13/11/2021	293,47	LPQ1H29	E 43 1613917	74550	13/11/2021	130,16
GBQ6289	E 43 1613106	74550	13/11/2021	130,16	GBQ6289	E 43 1613107	60503	13/11/2021	293,47	LPZ3373	E 43 1618246	74710	14/11/2021	880,41	LQG2399	E 43 1613649	60503	13/11/2021	293,47
GBS6G38	E 43 1618166	74550	14/11/2021	130,16	GBV8B52	C 00 759201	54521	12/11/2021	195,23	LQW2732	E 43 1613551	74550	13/11/2021	130,16	LRQ1H60	E 43 1613823	74630	13/11/2021	195,23
GBW4737	E 43 1613118	74550	13/11/2021	130,16	GBZ1E74	C 00 965496	76331	13/11/2021	293,47	LTB5E98	E 43 1613013	74550	13/11/2021	130,16	LUZ2238	E 43 1613872	74550	13/11/2021	130,16
GCA6H63	E 43 1613195	74550	13/11/2021	130,16	GCD3053	P 00 811143	55920	12/11/2021	130,16	LZQ4374	E 43 1622370	75870	12/11/2021	293,47	MCF1H28	E 43 1614278	57463	13/11/2021	130,16
GCH4357	C 00 1044610	55500	13/11/2021	130,16	GCI1G85	P 00 808629	55500	12/11/2021	130,16	MCT8474	E 43 1611672	74550	12/11/2021	130,16	MDG7E78	E 43 1612326	57463	12/11/2021	130,16
GCL1048	E 43 1613378	74550	13/11/2021	130,16	GCM3C98	E 43 1612784	74550	13/11/2021	130,16	MDH7129	E 43 1613373	74550	13/11/2021	130,16	MDJ6425	C 00 1027218	55500	12/11/2021	130,16
GCM2303	C 00 1045578	58000	12/11/2021	195,23	GCO57148	C 00 1044592	55500	13/11/2021	130,16	MGV6059	E 43 1611424	74550	12/11/2021	130,16	MHI9B98	E 43 1614274	57463	13/11/2021	130,16
GCT2A66	E 43 1618706	74550	14/11/2021	130,16	GCT8507	E 43 1612802	74630	13/11/2021	195,23	MIE4C76	E 43 1612334	57463	12/11/2021	130,16	MIQ4917	E 43 1613779	60503	13/11/2021	293,47
GCU4928	E 43 1612789	74550	13/11/2021	130,16	GDC4Z54	P 00 808635	55500	12/11/2021	130,16	MIX3088	E 43 1614243	57463	13/11/2021	130,16	MJC7A99	E 43 1614286	57463	13/11/2021	130,16
GDA4H21	E 43 1612754	60503	13/11/2021	293,47	GDE1490	C 00 1043934	58196	12/11/2021	880,41	MJP9634	E 43 1613390	60503	13/11/2021	293,47	MJO0260	E 43 1612512	57463	13/11/2021	130,16
GDE3I86																			

QNC4D27	E 43 1613704	74550	13/11/2021	130,16	QNG5538	E 43 1613059	60503	13/11/2021	293,47
QNL0131	E 43 1613547	74550	13/11/2021	130,16	QNO1A17	E 43 1613985	60503	13/11/2021	293,47
QNP4D20	C 00 1056764	55090	12/11/2021	130,16	QNT2103	C 00 1057368	54521	12/11/2021	195,23
QNU4088	E 43 1612013	74550	12/11/2021	130,16	QOC8027	E 43 1612104	74550	12/11/2021	130,16
QOE8D21	P 00 811175	55411	12/11/2021	195,23	QOF2072	E 43 1613082	60503	13/11/2021	293,47
QOF2696	E 43 1613994	56732	13/11/2021	130,16	QOF4A32	E 43 1613804	74550	13/11/2021	130,16
QOF9094	E 43 1612882	60503	13/11/2021	293,47	QQJ4475	E 43 1618268	74550	14/11/2021	130,16
QOM6D56	E 43 1611880	74550	12/11/2021	130,16	QON9572	C 00 1044608	55500	13/11/2021	130,16
QOU8902	C 00 1056552	55500	12/11/2021	130,16	QOW9C25	C 00 1043936	55413	13/11/2021	195,23
QPJ8C06	E 43 1617742	74550	14/11/2021	130,16	QPN3I57	P 00 811169	55920	12/11/2021	130,16
QPO3I86	E 43 1617844	60503	14/11/2021	293,47	QQF8J45	C 00 1044604	55500	13/11/2021	130,16
QQG6J06	E 43 1618179	74550	14/11/2021	130,16	QQK4A61	E 43 1611516	60503	12/11/2021	293,47
QQP0F50	E 43 1618094	74630	14/11/2021	195,23	QQR9I33	P 00 811187	55920	12/11/2021	130,16
QQV3772	E 43 1613391	60503	13/11/2021	293,47	QQX7F36	C 00 1056772	51851	12/11/2021	195,23
QQZ6J66	E 43 1612903	60503	13/11/2021	293,47	QTN2C66	C 00 571638	54100	14/11/2021	130,16
QUB1B36	E 43 1613002	74550	13/11/2021	130,16	QUC9C21	E 43 1611881	74550	12/11/2021	130,16
QUJ0I61	E 43 1618354	74550	14/11/2021	130,16	QUD1I42	E 43 1618308	60503	14/11/2021	293,47
QUF5325	E 43 1613553	60503	13/11/2021	293,47	QUE1924	C 00 1044045	51851	13/11/2021	195,23
QUF4B70	E 43 1613117	74550	13/11/2021	130,16	QUG8I30	E 43 1613976	74550	13/11/2021	130,16
QUI0487	E 43 1618431	60503	14/11/2021	293,47	QUK2880	E 43 1613624	60503	13/11/2021	293,47
QUN1288	E 43 1618160	74550	14/11/2021	130,16	QUQ8I34	E 43 1612880	74550	13/11/2021	130,16
QUP8I34	E 43 1612881	60503	13/11/2021	293,47	QUQ4I23	P 00 811163	55920	12/11/2021	130,16
QUS1283	E 43 1613113	74550	13/11/2021	130,16	QUV3B57	E 43 1618042	60503	14/11/2021	293,47
QUY5I02	E 43 1613555	60503	13/11/2021	293,47	QWR5501	C 00 1044048	55920	13/11/2021	130,16
QUW4B84	E 43 1613612	60503	13/11/2021	293,47	QUW7233	E 43 1612828	74550	13/11/2021	130,16
QUW8U217	C 00 1045526	55840	12/11/2021	88,38	QWV1429	E 43 1612817	74550	13/11/2021	130,16
QWV4G34	P 00 811194	55500	12/11/2021	130,16	QXA8C88	C 00 759213	52311	12/11/2021	130,16
QXB8657	C 00 1044049	55920	13/11/2021	130,16	QXP3D32	C 00 1056118	51851	12/11/2021	195,23
QXP4A84	E 43 1613625	74550	13/11/2021	130,16	QXQ0G33	E 43 1613785	60503	13/11/2021	293,47
QXQ2C73	C 00 1044586	55920	13/11/2021	130,16	QXR1B77	P 00 811149	55920	12/11/2021	130,16
QXS4G91	E 43 1622279	75870	12/11/2021	293,47	QXT2I27	E 43 1611493	74550	12/11/2021	130,16
QXV7J75	E 43 1618309	60503	14/11/2021	293,47	QYS8C72	E 43 1619793	74550	14/11/2021	130,16
QYS8C72	E 43 1612919	74550	13/11/2021	130,16	QYV0F78	E 43 1618255	74550	14/11/2021	130,16
RAF3F44	E 43 1612948	74550	13/11/2021	130,16	RFG1G56	E 43 1611821	74630	12/11/2021	195,23
RFH1E56	C 00 1044615	55500	13/11/2021	130,16	RFH7F47	E 43 1613628	74550	13/11/2021	130,16
RFJ0H47	E 43 1613249	74550	13/11/2021	130,16	RFJ8E73	C 00 952206	54100	14/11/2021	130,16
RFJ8H17	E 43 1611621	60503	12/11/2021	293,47	RFN7I42	E 43 1618395	74550	14/11/2021	130,16
RFRR2G36	E 43 1617885	60503	14/11/2021	293,47	RFR4D89	C 00 1034960	55680	13/11/2021	195,23
RFR8G30	E 43 1612117	74550	12/11/2021	130,16	RFS9A97	E 43 1618578	74550	14/11/2021	130,16
RFV1D64	P 00 798267	55500	12/11/2021	130,16	RFV2C28	E 43 1613462	74550	13/11/2021	130,16
RFV3J41	E 43 1613127	74550	13/11/2021	130,16	RG2A2H4	E 43 1613683	74630	13/11/2021	195,23
RG2A5E23	C 00 1009857	55500	13/11/2021	130,16	RGB6A66	E 43 1613093	60503	13/11/2021	293,47
RGCOB42	E 43 1613540	60503	13/11/2021	293,47	RGCOB73	E 43 1613661	60503	13/11/2021	293,47
RGCOB73	E 43 1613680	74630	13/11/2021	195,23	RGD1D26	C 00 1044620	55500	13/11/2021	130,16
RGD8F17	E 43 1613674	74550	13/11/2021	130,16	RHD8J86	E 43 1619793	74550	13/11/2021	130,16
RHJ3C54	E 43 1611872	74550	12/11/2021	130,16	RKZ8E14	E 43 1618329	74710	14/11/2021	880,41
RMD3C34	E 43 1618277	74710	14/11/2021	880,41	RMF7G15	E 43 1613774	60503	13/11/2021	293,47
RMI7A34	C 00 1056573	55500	12/11/2021	130,16	RMJ7D05	E 43 1622685	74550	14/11/2021	130,16
RMK6J44	E 43 1612790	74630	13/11/2021	195,23	RML1E42	E 43 1617895	74550	14/11/2021	130,16
RMM6H31	E 43 1611940	60503	12/11/2021	293,47	RMQ9F79	P 00 809979	51851	12/11/2021	195,23
RMS5F79	E 43 1612012	60503	12/11/2021	293,47	RMV3D36	E 43 1612955	74550	13/11/2021	130,16
RMV8D66	E 43 1618172	60503	14/11/2021	293,47	RMX7I59	C 00 1034961	55500	13/11/2021	130,16
RNG3J94	C 00 0910797	56900	12/11/2021	195,23	RNH6F65	E 43 1613409	57463	13/11/2021	130,16
RNH8C43	E 43 1614284	57463	13/11/2021	130,16	RNI0E24	E 43 1613016	74550	13/11/2021	130,16
RNI4J76	C 00 1029145	55500	12/11/2021	130,16	RNM1I65	E 43 1613179	60503	13/11/2021	293,47
RNW5I66	E 43 1612798	74550	13/11/2021	130,16	RXS7H17	E 43 1612470	57463	12/11/2021	130,16

BNX8456	C 00 1058769	54522	10/11/2021	195,23	BNZ2I21	C 00 1056757	55500	12/11/2021	130,16
BNZ2I21	E 43 1610737	74550	11/11/2021	130,16	BOD8I55	C 00 1056554	55500	12/11/2021	130,16
BOE0907	C 00 1056149	55500	11/11/2021	130,16	BOE4336	C 00 1056841	55500	12/11/2021	130,16
BOK4120	E 43 1609393	74550	10/11/2021	130,16	BOL2854	E 43 1610491	74550	11/11/2021	130,16
BOM1198	P 00 810290	51851	11/11/2021	195,23	BON1435	C 00 1027220	55500	12/11/2021	130,16
BOQ9418	P 00 808650	55500	12/11/2021	130,16	BOU5438	C 00 1027217	55500	12/11/2021	130,16
BPY7549	E 43 1610410	74550	11/11/2021	130,16	BPZ7419	E 43 1610690	74550	11/11/2021	130,16
BQJ5268	E 43 1610681	74550	11/11/2021	130,16	BQU1A87	E 43 1610551	74550	11/11/2021	130,16
BRB5485	P 00 810270	51851	10/11/2021	195,23	BRG9020	P 00 810307	51851	11/11/2021	195,23
BRH8614	P 00 808637	55500	12/11/2021	130,16	BSD2397	C 00 1042077	51851	12/11/2021	195,23
BSH3202	E 43 1610468	60503	11/11/2021	293,47	BSJ7180	E 43 1610429	60503	11/11/2021	293,47
BSY4258	P 00 811190	55500	12/11/2021	130,16	BSY5D96	C 00 1057081	54521	12/11/2021	195,23
BUA9706	C 00 1042078	55500	12/11/2021	130,16	BUS0136	E 43 1609829	57463	10/11/2021	130,16
BUW8973	E 43 1610415	60503	11/11/2021	293,47	BVA0366	E 43 1610332	60503	11/11/2021	293,47
BVL5834	E 43 1609132	74550	10/11/2021	130,16	BVN8383	E 43 1610633	74630	11/11/2021	195,23
BVQ5H35	E 43 1612522	57463	12/11/2021	130,16	BVT0083	E 43 1609139	74710	10/11/2021	880,41
BVT0083	E 43 1609621	74710	10/11/2021	880,41	BVU0353	C 00 1058319	51851	10/11/2021	195,23
BWC4182	P 00 798286	55500	12/11/2021	130,16	BWD7002	C 00 759204	65640	10/11/2021	293,47
BWK2187	E 43 1611336	57463	11/11/2021	130,16	BWL5968	E 43 1611385	57463	11/11/2021	130,16
BWL5968	E 43 1610203	57463	10/11/2021	130,16	BWL7591	E 43 1610079	57463	10/11/2021	130,16
BWO7G68	E 43 1609580	74550	10/11/2021	130,16	BWO7G68	E 43 1610799	74550	11/11/2021	130,16
BWP1E28	E 43 1609778	57463	10/11/2021	130,16	BWP1E28	E 43 1609685	57463	10/11/2021	130,16
BXA3401	E 43 1610694	74550	11/11/2021	130,16	BXD5910	P 00 798298	55500	12/11/2021	130,16
BXH3235	E 43 1610998	57463	11/11/2021	130,16	BXH6A95	C 00 1041107	55500	11/11/2021	130,16
BXI9C20	E 43 1610015	57463	10/11/2021	130,16	BXM2707	E 43 1609370	74550	10/11/2021	130,16
BYE4030	E 43 1609386	74550	10/11/2021	130,16	BYE4030	E 43 1611900	74550	12/11/2021	130,16
BYG0442	E 43 1609865	57463	10/11/2021	130,16	BYG9072	P 00 798292	55500	12/11/2021	130,16
BYH5934	C 00 1056531	55500	12/11/2021	130,16	BYI5987	C 00 792644	76332	12/11/2021	293,47
BYM9346	C 00 1031853	55500	12/11/2021	130,16	BYP4G49	P 00 811146	55920	12/11/2021	130,16
BZK5955	E 43 1609598	74550	10/11/2021	130,16	BZM9997	C 00 1058818	55500	12/11/2021	130,16
BZQ4787	C 00 1056834	51851	12/11/2021	195,23	BZR0926	E 43 1612110	74550	12/11/2021	130,16
BZRRJ25	C 00 759211	55500	12/11/2021	130,16	CAA5217	P 00 811179	55500	12/11/2021	130,16
CAI0883	C 00 1058191	55500	12/11/2021	130,16	CAL3056	E 43 1609113	74550	10/11/2021	130,16
CAMI091	C 00 1056407	57380	11/11/2021	293,47	CAM6849	E 43 1610644	60503	11/11/2021	293,47
CAX4017	E 43 1611635	60503	12/11/2021	293,47	CBA4232	E 43 1612029	74550	12/11/2021	130,16
CBC7073	C 00 1056600	55500	12/11/2021	130,16	CBF3607	P 00 808948	75870	10/11/2021	293,47
CBM3099	C 00 1056779	55500	12/11/2021	130,16	CBP7D74	C 00 1058794	55500	10/11/2021	130,16
CCA8214	E 43 1611780	74550	12/11/2021	130,16	CCB1421	C 00 1056383	57380	11/11/2021	

DAQ518	C 00 830433	51851	12/11/2021	195,23	DAR0F24	C 00 1056141	54521	11/11/2021	195,23	DUI0H17	E 43 1610802	74550	11/11/2021	130,16	DUI9174	E 43 1610742	74550	11/11/2021	130,16
DAS4276	P 00 804687	55680	12/11/2021	195,23	DAY9977	E 43 1612043	74550	12/11/2021	130,16	DUM4180	C 00 1057351	55500	12/11/2021	130,16	DUM4677	C 00 1056171	54521	10/11/2021	195,23
DBA0142	E 43 1622312	75870	10/11/2021	293,47	DBB3339	P 00 807868	60501	11/11/2021	293,47	DUM7498	E 43 1611009	57463	11/11/2021	130,16	DUN8662	E 43 1608989	74550	10/11/2021	130,16
DBE8481	E 43 1610757	60503	11/11/2021	293,47	DBG4673	E 43 1611376	57463	11/11/2021	130,16	DUO3961	C 00 1056067	55500	12/11/2021	130,16	DUO8F17	C 00 1031855	60500	12/11/2021	293,47
DBI2326	E 43 1611815	74550	12/11/2021	130,16	DBI2326	E 43 1610372	74550	11/11/2021	130,16	DUP1J53	C 00 1056598	55500	12/11/2021	130,16	DUP9053	C 00 1058536	55500	10/11/2021	130,16
DBI9907	C 00 1035545	55500	10/11/2021	130,16	DBL2B51	E 43 1612239	57463	12/11/2021	130,16	DUV0857	E 43 1612093	74550	12/11/2021	130,16	DUV2584	E 43 1622274	75870	11/11/2021	293,47
DBO5469	C 00 1056765	54521	12/11/2021	195,23	DBO7891	C 00 1056530	55500	12/11/2021	130,16	DUV9D28	E 43 1610875	74550	11/11/2021	130,16	DUX9330	C 00 1033372	59910	10/11/2021	293,47
DBO9576	E 43 1608988	60503	10/11/2021	293,47	DBS9B13	E 43 1612563	57463	12/11/2021	130,16	DVA5504	E 43 1609533	74550	10/11/2021	130,16	DVD2056	E 43 1611686	74550	12/11/2021	130,16
DBU7976	E 43 1610839	74550	11/11/2021	130,16	DBX5703	E 43 1610379	74550	11/11/2021	130,16	DVD9B79	C 00 1056693	54870	12/11/2021	195,23	DV4090	C 00 1057078	53800	12/11/2021	130,16
DCC2653	E 43 1609345	60503	10/11/2021	293,47	DCC5017	E 43 1609182	60503	10/11/2021	293,47	DK1919	E 43 1609217	60503	10/11/2021	293,47	DK8G40	E 43 1611967	74550	12/11/2021	130,16
DCC2333	C 00 1057354	51851	12/11/2021	195,23	DCC3292	E 43 1611446	74630	12/11/2021	195,23	DMN7070	E 43 1610721	74550	11/11/2021	130,16	DWE2A93	E 43 1609081	74550	10/11/2021	130,16
DCC9880	C 00 1056808	55500	12/11/2021	130,16	DCF4437	E 43 1610631	60503	11/11/2021	293,47	DMK2494	E 43 1608964	74630	10/11/2021	195,23	DKW4957	C 00 1056143	54521	10/11/2021	130,16
DCH0851	E 43 1610856	74550	11/11/2021	130,16	DCL9943	E 43 1610526	60503	11/11/2021	293,47	DWM4410	C 00 1056366	55500	10/11/2021	130,16	DWN2194	E 43 1610579	74550	11/11/2021	130,16
DCM5689	P 00 808269	57461	11/11/2021	130,16	DCM6B66	E 43 1611396	60503	12/11/2021	293,47	DWR8465	C 00 1058537	55500	10/11/2021	130,16	DXC2791	C 00 1058933	55500	10/11/2021	130,16
DCU7C36	E 43 1611697	60503	12/11/2021	293,47	DCV6262	E 43 1608904	60503	10/11/2021	293,47	DXD2J82	C 00 1056073	53800	12/11/2021	130,16	DXE4053	E 43 1609293	74550	10/11/2021	130,16
DCV6872	E 43 1610853	60503	11/11/2021	293,47	DCW6970	C 00 1058925	55500	10/11/2021	130,16	DXH2833	C 00 1056038	55500	12/11/2021	130,16	DXH3099	C 00 1045530	56222	12/11/2021	88,38
DCW7E01	P 00 809322	55500	11/11/2021	130,16	DCZ6885	E 43 1609120	60503	10/11/2021	293,47	DXH3F30	E 43 1610565	60503	11/11/2021	293,47	DXH4395	E 43 1610461	60503	11/11/2021	293,47
DDH4188	E 43 1609255	74550	10/11/2021	130,16	DDI7232	E 43 1611855	60503	12/11/2021	293,47	DXH4776	C 00 1056579	55500	12/11/2021	130,16	DXW2588	C 00 1057004	55500	12/11/2021	130,16
DDJ7F30	E 43 1609087	60503	10/11/2021	293,47	DDL3277	E 43 1611520	60503	12/11/2021	293,47	DXW8F49	E 43 1610734	60503	11/11/2021	293,47	DXX0002	E 43 1609321	74550	10/11/2021	130,16
DDO1843	C 00 1057367	51851	12/11/2021	195,23	DDP4244	E 43 1611734	60503	12/11/2021	293,47	DXX0002	E 43 1609552	74550	10/11/2021	130,16	DXX5G45	C 00 1058287	54521	10/11/2021	195,23
DDP5188	C 00 1034857	73150	10/11/2021	130,16	DDR5570	E 43 1609443	74550	10/11/2021	130,16	DXY8736	P 00 809696	51851	10/11/2021	195,23	DYB7735	E 43 1610695	74550	11/11/2021	130,16
DDS7654	C 00 1057250	54521	12/11/2021	195,23	DDT2E35	E 43 1611911	74550	12/11/2021	130,16	DYC1B13	E 43 1610559	60503	11/11/2021	293,47	DYD6881	E 43 1609882	57463	10/11/2021	130,16
DDU5899	E 43 1611453	74550	12/11/2021	130,16	DDU5899	E 43 1610272	74550	11/11/2021	130,16	DYD6C79	E 43 1611769	74550	12/11/2021	130,16	DYE4042	C 00 1058783	51851	10/11/2021	195,23
DDU8468	E 43 1612435	57463	12/11/2021	130,16	DDW9720	E 43 1610664	74550	11/11/2021	130,16	DYE4042	C 00 1058784	76332	10/11/2021	293,47	DYF3F79	C 00 1041618	55500	10/11/2021	130,16
DDX8258	E 43 1611414	74550	12/11/2021	130,16	DDY5361	E 43 1611216	57463	11/11/2021	130,16	DYG6029	C 00 1056752	55500	12/11/2021	130,16	DYI0223	E 43 1609519	74550	10/11/2021	130,16
DDY5813	E 43 1610411	60503	11/11/2021	293,47	DEB5357	C 00 1056181	54521	11/11/2021	195,23	DYS3107	E 43 1610822	74550	11/11/2021	130,16	DYW1065	C 00 1056790	76332	12/11/2021	293,47
DED8654	E 43 1610703	60503	11/11/2021	293,47	DEM4027	E 43 1611421	74630	12/11/2021	195,23	DYX7693	P 00 808941	55090	10/11/2021	130,16	DZA8684	E 43 1610830	74550	11/11/2021	130,16
DEM7013	E 43 1609314	60503	10/11/2021	293,47	DEM2285	E 43 1609458	74550	10/11/2021	130,16	DZE1901	C 00 1059122	60503	10/11/2021	293,47	DZF8592	C 00 759206	75870	12/11/2021	293,47
DEN7653	P 00 810319	55500	12/11/2021	130,16	DER0217	E 43 1610805	74550	11/11/2021	130,16	DZG4316	C 00 1057357	55500	12/11/2021	130,16	DZH4858	E 43 1611779	74550	12/11/2021	130,16
DES5H03	C 00 1056387	57380	11/11/2021	293,47	DEY0298	C 00 1056802	54521	12/11/2021	195,23	DZH4860	C 00 1056762	51851	12/11/2021	195,23	DZH5D18	E 43 1609228	60503	10/11/2021	293,47
DEZ4487	E 43 1610732	74550	11/11/2021	130,16	DFE9E33	E 43 1610698	74550	11/11/2021	130,16	DZI4323	E 43 1611879	74550	12/11/2021	130,16	DZJ2711	P 00 807047	60412	12/11/2021	195,23
DFG0530	E 43 1610684	74550	11/11/2021	130,16	DFG4588	E 43 1610840	74710	11/11/2021	880,41	DZJ8454	C 00 854407	51851	11/11/2021	195,23	DZK5A13	C 00 1042046	51851	12/11/2021	195,23
DFK5107	E 43 1610413	60503	11/11/2021	293,47	DFC3695	C 00 965495	76332	10/11/2021	293,47	DZL0188	P 00 809706	59591	11/11/2021	1.467,35	DZM5327	E 43 1612133	60503	12/11/2021	293,47
DFO7768	E 43 1610670	74550	11/11/2021	130,16	DFS1F36	P 00 808270	57461	11/11/2021	130,16	DZN6950	E 43 1610748	60503	11/11/2021	293,47	DZO9118	E 43 1622344	75870	11/11/2021	293,47
DFU3359	C 00 1057233	51851	12/11/2021	195,23	DGA4746	E 43 1609545	74550	10/11/2021	130,16	DZV4282	E 43 1610716	74550	11/11/2021	130,16	DZL1845	C 00 1056640	54521	12/11/2021	195,23
DGG6698	E 43 1610496	74550	11/11/2021	130,16	DGI7133	C 00 1056845	54521	12/11/2021	195,23	DZX5515	E 43 1610459	60503	11/11/2021	293,47	EAF5658	C 00 1056138	76332	11/11/2021	293,47
DGO1462	P 00 808624	57461	11/11/2021	130,16	DGV8615	E 43 1611413	74550	12/11/2021	130,16	EAG8F37	E 43 1611990	60503	12/11/2021	293,47	EAH6H13	E 43 1610583	74550	11/11/2021	130,16
DHS3434	C 00 1056590	53800	12/11/2021	130,16	DHY5907	P 00 808942	58196	10/11/2021	880,41	EAI4211	C 00 1056159	55411	10/11/2021	195,23	EAH4215	E 43 1610325	60503	11/11/2021	293,47
DHU0246	P 00 810306	51851	12/11/2021	195,23	DHU2198	E 43 1610370	74550	11/11/2021	130,16	EAJ0J37	E 43 1610788	60503	11/11/2021	293,47	EAJ7200	C 00 1056409	57380	11/11/2021	293,47
DHU4784	E 43 1610772	60503	11/11/2021	293,47	DHU8887	E 43 1611974	60503	12/11/2021	293,47	EAJ7200	C 00 1056410	51851	11/11/2021	195,23	EAU5798	C 00 1056324	55500	11/11/2021	130,16
DHU9636	C 00 1056400	57380	11/11/2021	293,47	DHU3876	C 00 934875	55500	11/11/2021	130,16	EAZ8514	E 43 1610641	60503	11/11/2021	293,47	EAZ9938	E 43 1611568	60503	12/11/2021	293,47
DHX5D77	P 00 809323	55500	11/11/2021	130,16	DHZ7593	C 00 1030413	60501	12/11/2021	293,47	EBA3849	C 00 1056405	57380	11/11/2021	293,47	EBB9B02	E 43 1610454	60503	11/11/2021	293,47
DIC4849	C 00 1056382	51851	11/11/2021	195,23	DID6732	E 43 1608955	74550	10/11/2021	130,16	EBD1965	E 43 1608979	74630	10/11/2021	195,23	EBE2752	E 43 1610733	60503	11/11/2021	293,47
DIE4573	P 00 809975	51851	12/11/2021	195,23	DIF1A11	C 00 1057363	55500	12/11/2021	130,16	EBF2579	C 00 1058789	61220	10/11/2021	293,47	EBG1E72	C 00 1056419	57380	11/11/2021	293,47
DIG2967	C 00 1056398	57380	11/11/2021	293,47	DII1291	E 43 1609406	74550	10/11/2021	130,16	EBG7352	E 43 1610717	74550	11/11/2021	130,16	EBH1450	C 00 1056102	51851	12/11/2021	195,23
DIL0417	C 00 1056380	54521	10/11/2021	195,23	DIL2926	E 43 1610697	74550	11/11/2021	130,16	EBH7744	E 43 1611255	57463	11/11/2021	130,16	EBL8169	E 43 1611312	57463	11/11/2021	130,16
DIL7E34	C 00 830582	51851	12/11/2021	195,23	DIP4646	E 43 1610655	74550	11/11/2021	130,16	EBM5413	E 43 1609052	60503	10/11/2021	293,47	EBN1253	C 00 1056166	55500	10/11/2021	130,16
DIR4283	E 43 1611921	60503	12/11/2021	293,47	DIT7049	E 43 1610430	60503	11/11/2021	293,47	EBN9113	E 43 1609								

EMR6127	E 43 1610791	74550	11/11/2021	130,16	EMT8690	E 43 1609001	74550	10/11/2021	130,16	FCD0G12	P 00 809969	60501	11/11/2021	293,47	FCD1289	E 43 1610751	74630	11/11/2021	195,23
EMW4449	E 43 1611570	74630	12/11/2021	195,23	ENA6155	E 43 1611745	74630	12/11/2021	195,23	FCE2E84	E 43 1612211	57463	12/11/2021	130,16	FCF0818	P 00 811113	55500	10/11/2021	130,16
ENE8305	E 43 1610568	60503	11/11/2021	293,47	ENK5985	E 43 1622349	75870	11/11/2021	293,47	FK6183	E 43 1609497	60503	10/11/2021	293,47	FCP0278	C 00 1058325	54521	10/11/2021	195,23
ENK8540	E 43 1611948	74550	12/11/2021	130,16	ENL4610	E 43 1610730	74550	11/11/2021	130,16	FCPOF44	C 00 1056421	57380	11/11/2021	293,47	FCS5703	C 00 1056686	54521	12/11/2021	195,23
ENN0659	C 00 1056794	54521	12/11/2021	195,23	ENM0659	C 00 1056347	55412	12/11/2021	195,23	FCT9158	C 00 1056416	57380	11/11/2021	293,47	FCT9C71	P 00 807853	55910	10/11/2021	293,47
ENN8970	E 43 1622606	75870	11/11/2021	293,47	ENT9803	E 43 1622347	75870	11/11/2021	293,47	FCW9A31	C 00 1056188	55500	11/11/2021	130,16	FCY0882	E 43 1612422	57463	12/11/2021	130,16
ENX5714	C 00 1056814	55500	12/11/2021	130,16	EOB6J77	P 00 809732	57380	12/11/2021	293,47	FCY6828	E 43 1610535	60503	11/11/2021	293,47	FCZ0H24	P 00 811104	55500	10/11/2021	130,16
EOC1288	E 43 1610809	74550	11/11/2021	130,16	EOC4868	C 00 1056344	55412	12/11/2021	195,23	FCZ3715	E 43 1610296	74550	11/11/2021	130,16	FCZ3715	E 43 1609002	74550	10/11/2021	130,16
EOE8684	C 00 1056537	54521	12/11/2021	195,23	EOF4270	P 00 810784	55920	10/11/2021	130,16	FCZ4961	E 43 1622597	75870	10/11/2021	293,47	FDH6E79	E 43 1610542	60503	11/11/2021	293,47
EOF8838	C 00 1056394	57380	11/11/2021	293,47	EOH0H97	E 43 1612100	74630	12/11/2021	195,23	FDI3105	E 43 1622366	75870	12/11/2021	293,47	FDI3105	E 43 1622292	75870	10/11/2021	293,47
EOI3405	P 00 8111112	55500	10/11/2021	130,16	EPA0C85	E 43 1609488	60503	10/11/2021	293,47	FDI3105	E 43 1622323	75870	11/11/2021	293,47	FDM3F81	P 00 810324	55500	12/11/2021	130,16
EPM0319	E 43 1612359	57463	12/11/2021	130,16	EPM0319	E 43 1612452	57463	12/11/2021	130,16	FDM3F81	E 43 1610545	74550	11/11/2021	130,16	FDS0B93	C 00 1069351	60503	10/11/2021	293,47
EPN7061	E 43 1611791	74550	12/11/2021	130,16	EPO5506	C 00 1056759	51851	12/11/2021	195,23	FDT0872	E 43 1610229	57463	10/11/2021	130,16	FDT7108	E 43 1612591	57463	12/11/2021	130,16
EPT4708	E 43 1610738	60503	11/11/2021	293,47	EPT5275	E 43 1610692	74630	11/11/2021	195,23	FDW9E71	E 43 1611751	60503	12/11/2021	293,47	FECS5J1	E 43 1610293	74550	11/11/2021	130,16
EPV9176	E 43 1609452	74550	10/11/2021	130,16	EPY3274	E 43 1609548	74550	10/11/2021	130,16	FEF1733	C 00 1056046	55412	12/11/2021	195,23	FEF3168	E 43 1609740	57463	10/11/2021	130,16
EPZ1126	C 00 1056821	54521	12/11/2021	195,23	EPZ2427	E 43 1609525	74550	10/11/2021	130,16	FEG8F99	E 43 1609172	60503	10/11/2021	293,47	FEH3C51	E 43 1609638	56732	10/11/2021	130,16
EPZ3398	C 00 1041583	54521	10/11/2021	195,23	EPZ3794	E 43 1609051	74550	10/11/2021	130,16	FEK8626	C 00 0971953	60501	12/11/2021	293,47	FER9649	C 00 1056632	55500	12/11/2021	130,16
EPZ3830	C 00 1056187	55500	11/11/2021	130,16	EPZ3846	C 00 1043734	51851	12/11/2021	195,23	FEV1652	E 43 1610437	60503	11/11/2021	293,47	FEV7094	P 00 809966	51851	11/11/2021	195,23
EPZ7755	C 00 916669	60501	11/11/2021	293,47	EPZ7755	E 43 1610439	60503	11/11/2021	293,47	FEW0F39	E 43 1610501	74550	11/11/2021	130,16	FEX4I31	E 43 1610284	74550	11/11/2021	130,16
EPZ8001	C 00 1056325	54521	11/11/2021	195,23	EPZ8149	C 00 1058722	51851	10/11/2021	195,23	FEX4I31	C 00 1030407	56222	10/11/2021	88,38	FEY0216	P 00 811154	55920	12/11/2021	130,16
EPZ8164	E 43 1610798	74550	11/11/2021	130,16	EPZ8590	E 43 1622355	75870	11/11/2021	293,47	FFA7206	C 00 1056777	51851	12/11/2021	195,23	FFH0J05	P 00 808643	55500	12/11/2021	130,16
EPZ9180	E 43 1611427	74550	12/11/2021	130,16	EPZ9547	P 00 8093347	55500	11/11/2021	293,47	FFI0G33	E 43 1609171	74550	11/11/2021	130,16	FFN1885	P 00 807860	60412	10/11/2021	195,23
EQD2F23	E 43 1622306	75870	10/11/2021	293,47	EQD8974	E 43 1612051	74550	12/11/2021	130,16	FFN7341	P 00 809168	57380	10/11/2021	293,47	FFP1833	E 43 1609373	74550	10/11/2021	130,16
EQE2858	E 43 1622331	75870	11/11/2021	293,47	EQF5J63	C 00 1057372	51930	12/11/2021	293,47	FFP2264	E 43 1610508	60503	11/11/2021	293,47	FFP4767	C 00 1057228	54521	12/11/2021	195,23
EQG6968	P 00 809976	76331	12/11/2021	293,47	EQH1J98	C 00 809338	56222	11/11/2021	88,38	FFS1388	P 00 809192	55500	12/11/2021	130,16	FFS7152	C 00 1056753	55500	12/11/2021	130,16
EQH3460	C 00 1056179	55500	11/11/2021	130,16	EQH5807	E 43 1610651	60503	11/11/2021	293,47	FFS7152	C 00 1058190	55500	12/11/2021	130,16	FFT1294	C 00 1056420	57380	11/11/2021	293,47
EQLOG01	E 43 1610623	60503	11/11/2021	293,47	EQK1478	E 43 1610276	60503	12/11/2021	293,47	FFT7927	E 43 1608946	74550	10/11/2021	130,16	FFV1D84	E 43 1610484	74550	11/11/2021	130,16
EQQL3693	E 43 1610920	74550	11/11/2021	130,16	EQN5613	E 43 1610275	74550	11/11/2021	130,16	FFW1366	E 43 1611247	57463	11/11/2021	130,16	FFX2509	P 00 810792	55500	10/11/2021	130,16
EQO8551	E 43 1611960	74550	12/11/2021	130,16	EQP7137	P 00 810279	58196	11/11/2021	880,41	FGA5317	E 43 1622618	75870	11/11/2021	293,47	FGA7537	C 00 814320	55500	12/11/2021	130,16
EQS5246	E 43 1610956	74550	11/11/2021	130,16	EQT4912	E 43 1610540	74550	11/11/2021	130,16	FGF0483	P 00 809710	55500	11/11/2021	130,16	FGF5763	P 00 810291	51851	11/11/2021	195,23
EQT6027	C 00 1057007	55500	12/11/2021	130,16	EQT6141	C 00 1056536	54521	12/11/2021	195,23	FGH6744	E 43 1610519	60503	11/11/2021	293,47	FGI2F98	C 00 1033375	55500	12/11/2021	130,16
EQX8824	E 43 1610013	57463	10/11/2021	130,16	EQX7486	P 00 8093347	55500	11/11/2021	130,16	FGI8407	P 00 809980	55500	12/11/2021	130,16	FGJ4022	P 00 811177	55500	12/11/2021	130,16
EQY7968	E 43 1609470	60503	10/11/2021	293,47	EQZ3185	P 00 809726	55412	12/11/2021	195,23	FGJ6810	E 43 1609227	60503	10/11/2021	293,47	FGP4A85	C 00 1057242	55500	12/11/2021	130,16
ERF9G09	E 43 1609337	74550	10/11/2021	130,16	ERK0573	E 43 1612454	57463	12/11/2021	130,16	FGP4A85	C 00 1056184	55500	11/11/2021	130,16	FGQ9904	C 00 1056088	54521	11/11/2021	195,23
ERR3A88	E 43 1609781	57463	10/11/2021	130,16	ERX4343	E 43 1612454	57463	11/11/2021	130,16	FGS4077	C 00 1056393	51851	11/11/2021	195,23	FGS5570	C 00 1058809	55500	12/11/2021	130,16
ESF2485	P 00 810277	59591	11/11/2021	1.467,35	ESG1331	P 00 810745	55500	10/11/2021	130,16	FGS5652	P 00 809715	76252	11/11/2021	293,47	FGS1C07	C 00 1030411	60501	12/11/2021	293,47
ESG2115	E 43 1609602	74550	10/11/2021	130,16	ESN4G67	E 43 1611597	60503	12/11/2021	293,47	FGY2622	E 43 1611436	74550	12/11/2021	130,16	FHA0175	E 43 1609025	60503	10/11/2021	293,47
ESP2183	E 43 1610465	60503	11/11/2021	293,47	ESQ1521	C 00 1058361	55412	10/11/2021	195,23	FHA7639	P 00 809185	51851	12/11/2021	195,23	FHE9H09	E 43 1611548	74550	12/11/2021	130,16
EST1821	C 00 1056539	54521	12/11/2021	195,23	EST6163	P 00 807865	59910	11/11/2021	293,47	FHF0812	E 43 1609572	74550	10/11/2021	130,16	FHG3851	C 00 1056001	55500	12/11/2021	130,16
EST5866	C 00 1033771	53800	12/11/2021	130,16	ETA5409	C 00 1043753	60501	12/11/2021	293,47	FHG4205	E 43 1610624	60503	11/11/2021	293,47	FHG5923	E 43 1611716	60503	12/11/2021	293,47
ETF1866	E 43 1610920	60503	11/11/2021	293,47	ETJ0263	E 43 1611402	60503	12/11/2021	293,47	FHK4160	E 43 1610642	60503	11/11/2021	293,47	FHK4847	E 43 1610265	57463	11/11/2021	130,16
ETL2753	C 00 1056137	76332	11/11/2021	293,47	ETL2759	E 43 1610315	74550	11/11/2021	130,16	FHN0732	E 43 1611442	74550	12/11/2021	130,16	FHO8C35	E 43 1611953	60503	12/11/2021	293,47
ETL4084	C 00 1056555	55500	12/11/2021	130,16	ETP1795	C 00 1056401	57380	11/11/2021	293,47	FHP4C44	C 00 1056128	55500	11/11/2021	130,16	FHU4753	E 43 1611744	74550	12/11/2021	130,16
ETR0574	C 00 934694	55500	11/11/2021	130,16	ETT5033	E 43 1610794	74550	11/11/2021	130,16	FHU4768	E 43 1611558	74550	12/11/2021	130,16	FHU6450	C 00 1056758	55500	12/11/2021	130,16
ETU7911	C 00 1056176	54521	11/11/2021																

FSD7026	C 00 1056406	57380	11/11/2021	293,47	FSD7J72	E 43 1610058	57463	10/11/2021	130,16	GIS3499	C 00 1056828	51851	12/11/2021	195,23	GIS6639	E 43 1610691	74550	11/11/2021	130,16
FSE8162	E 43 1610350	60503	11/11/2021	293,47	FSF8029	E 43 1610344	60503	11/11/2021	293,47	GIS9B26	E 43 1611994	60503	12/11/2021	293,47	GIX4G67	E 43 1609645	56732	10/11/2021	130,16
FSH6C91	E 43 1611348	57463	11/11/2021	130,16	FSJ3548	E 43 1611666	74550	12/11/2021	130,16	GIX8304	P 00 809981	70991	12/11/2021	195,23	GIY0D22	C 00 1058793	55500	10/11/2021	130,16
FSQ2F46	P 00 811160	55500	12/11/2021	130,16	FSQ7581	E 43 1610630	60503	11/11/2021	293,47	GJE0C50	E 43 1611561	74630	12/11/2021	195,23	GJE3A79	E 43 1612058	74550	12/11/2021	130,16
FSS0G55	C 00 1056122	51851	12/11/2021	195,23	FSZ3A44	C 00 759210	55920	12/11/2021	130,16	GJF5406	E 43 1609202	74550	10/11/2021	130,16	GJ8C80	E 43 1611752	60503	12/11/2021	293,47
FSZ4H48	E 43 1609449	60503	10/11/2021	293,47	FTD2643	P 00 798277	55500	12/11/2021	130,16	GJI9B34	E 43 1610731	74550	11/11/2021	130,16	GJM2E70	C 00 1056395	57380	11/11/2021	293,47
FTD2643	C 00 1033620	55500	12/11/2021	130,16	FTF8067	E 43 1610770	60503	11/11/2021	293,47	GJQ7178	C 00 1030414	55920	12/11/2021	130,16	GJR8517	E 43 1610435	60503	11/11/2021	293,47
FTJ5B27	C 00 1056414	57380	11/11/2021	293,47	FTO3G48	C 00 1056849	55500	12/11/2021	130,16	GJX6A81	E 43 1608963	74550	10/11/2021	130,16	GJY1G36	C 00 1008745	55500	12/11/2021	130,16
FTQ9993	E 43 1610486	74550	11/11/2021	130,16	FTU7G44	C 00 934693	55500	11/11/2021	130,16	GJY3A08	E 43 1610596	74550	11/11/2021	130,16	GJZ0752	C 00 1056694	54870	12/11/2021	195,23
FTY6299	C 00 814316	55500	12/11/2021	130,16	FTZ1612	E 43 1611536	60503	12/11/2021	293,47	GKB4850	E 43 1609859	57463	10/11/2021	130,16	GKC3E57	E 43 1610382	60503	11/11/2021	293,47
FUB5336	C 00 996522	76332	12/11/2021	293,47	FUH5662	P 00 811153	55920	12/11/2021	130,16	GKD9B06	E 43 1611488	74550	12/11/2021	130,16	GKE7908	P 00 810273	60501	11/11/2021	293,47
FUI2456	P 00 809720	59591	12/11/2021	1.467,35	FUK2807	E 43 1611175	60503	12/11/2021	293,47	GKF6704	E 43 1611352	57463	11/11/2021	130,16	GKQ0445	E 43 1609435	74550	10/11/2021	130,16
FUK7500	E 43 1610778	60503	11/11/2021	293,47	FUK7838	P 00 807041	76331	10/11/2021	293,47	GPL0719	C 00 1056827	54521	12/11/2021	195,23	GPY2583	E 43 1611475	74550	12/11/2021	130,16
FUL1707	C 00 1056566	55500	12/11/2021	130,16	FUM2220	P 00 808663	57200	12/11/2021	195,23	GRC9776	P 00 810278	54521	11/11/2021	195,23	GRP0157	P 00 808260	55500	10/11/2021	130,16
FUR6494	P 00 809667	51851	11/11/2021	195,23	FUR6494	P 00 810292	51851	11/11/2021	195,23	GRR9689	C 00 1056136	55500	11/11/2021	130,16	GRV7H23	E 43 1609984	57463	10/11/2021	130,16
FUR8G39	E 43 1622318	75870	11/11/2021	293,47	FUS4250	C 00 1058978	55500	10/11/2021	130,16	GVO6A22	C 00 1056140	55090	11/11/2021	130,16	GWF9837	C 00 1056798	55500	12/11/2021	130,16
FUV6A84	E 43 1611854	60503	12/11/2021	293,47	FUV1809	E 43 1610489	74550	11/11/2021	130,16	GWL6111	C 00 1056561	54521	12/11/2021	195,23	GYR6528	E 43 1610784	60503	11/11/2021	293,47
FUV5335	E 43 1611018	57463	11/11/2021	130,16	FUX6C46	C 00 792638	76331	12/11/2021	293,47	GYP8B64	P 00 809707	55500	11/11/2021	130,16	HAVOC52	E 43 1611083	57463	11/11/2021	130,16
FUX7621	E 43 1611802	74550	12/11/2021	130,16	FVB2426	E 43 1611506	60503	12/11/2021	293,47	HBZ5386	E 43 1611250	57463	11/11/2021	130,16	HCF0297	C 00 1003345	60501	12/11/2021	293,47
FVE2713	C 00 1056193	55500	11/11/2021	130,16	FVF9908	C 00 831561	73662	12/11/2021	130,16	HCF2801	E 43 1611397	60503	12/11/2021	293,47	HDH5F93	E 43 1610337	60503	11/11/2021	293,47
FVK9025	E 43 1611415	74550	12/11/2021	130,16	FVL3967	C 00 691962	60501	11/11/2021	293,47	HDH5F93	E 43 1610283	74710	11/11/2021	880,41	HDO2104	C 00 1057006	55500	12/11/2021	130,16
FVL3967	C 00 691691	57200	11/11/2021	195,23	FVM6B36	E 43 1611776	74550	12/11/2021	130,16	HEJ8302	C 00 1056415	57380	11/11/2021	293,47	HFB3350	C 00 1056180	55500	11/11/2021	130,16
FVQ7751	E 43 1611206	57463	11/11/2021	130,16	FVR2J57	C 00 1057249	54521	12/11/2021	195,23	HFF2163	E 43 1609751	57463	10/11/2021	130,16	HGM2F07	E 43 1610837	74550	11/11/2021	130,16
FVR4177	C 00 1042049	51851	12/11/2021	195,23	FVT3569	E 43 1610572	60503	11/11/2021	293,47	HGO8081	E 43 1610295	74550	11/11/2021	130,16	HHM8119	E 43 1609088	60503	10/11/2021	293,47
FVY6950	P 00 807048	60501	12/11/2021	293,47	FVU5E42	C 00 1043744	70991	12/11/2021	195,23	HHR1508	E 43 1610400	60503	11/11/2021	293,47	HHS5366	E 43 1611808	74550	12/11/2021	130,16
FVU5E42	C 00 1043743	76331	12/11/2021	293,47	FVU5E42	P 00 797416	70301	12/11/2021	293,47	HIC9C14	C 00 1056553	55500	12/11/2021	130,16	HID9275	C 00 1056032	55500	12/11/2021	130,16
FVU6D37	E 43 1611617	60503	12/11/2021	293,47	FVW4C38	E 43 1610888	74550	11/11/2021	130,16	HIK9916	C 00 1057240	55500	12/11/2021	130,16	HIP6500	C 00 0970350	54521	11/11/2021	195,23
FVX2E48	P 00 811130	55920	11/11/2021	130,16	FVZ1189	E 43 1612092	74550	12/11/2021	130,16	HJD4783	E 43 1608994	74550	10/11/2021	130,16	HKB5811	E 43 1610682	74550	11/11/2021	130,16
FWA9919	P 00 809339	64910	12/11/2021	88,38	FWC5I93	E 43 1611470	74710	12/11/2021	880,41	HKC2456	E 43 1609429	60503	10/11/2021	293,47	HKO4G98	C 00 1033769	55500	12/11/2021	130,16
FWC7133	C 00 1058355	55412	10/11/2021	195,23	FWD6618	P 00 811129	55500	11/11/2021	130,16	HKT2B48	E 43 1610634	74550	11/11/2021	130,16	HLJ3284	E 43 1610319	60503	11/11/2021	293,47
FWF4E81	E 43 1611922	60503	12/11/2021	293,47	FWF5J09	C 00 1041587	54521	10/11/2021	195,23	HLQ6570	C 00 1058939	55500	10/11/2021	130,16	HLT0F67	E 43 1609203	60503	10/11/2021	293,47
FWH6471	E 43 1610324	60503	11/11/2021	293,47	FWH5625	E 43 1610277	74550	11/11/2021	130,16	HLV2302	E 43 1610762	60503	11/11/2021	293,47	HLZ6676	C 00 1041622	55500	10/11/2021	130,16
FWH5C53	E 43 1611560	74550	12/11/2021	130,16	FWJ6I19	E 43 1609204	74550	10/11/2021	130,16	HMG5E44	P 00 809321	55500	11/11/2021	130,16	HMJ9100	C 00 814318	55500	12/11/2021	130,16
FWJ7766	E 43 1610650	60503	11/11/2021	293,47	FWO2A74	E 43 1610618	74550	11/11/2021	130,16	HMU7183	E 43 1622615	75870	11/11/2021	293,47	HMV4056	E 43 1610231	57463	10/11/2021	130,16
FWQ2A74	E 43 1610714	60503	11/11/2021	293,47	FWR4843	E 43 1609436	74550	10/11/2021	130,16	HNA9347	E 43 1611495	74550	11/11/2021	130,16	HNE5049	C 00 1058324	54870	10/11/2021	195,23
FWY4A92	E 43 1609565	74550	10/11/2021	130,16	FWY9C00	C 00 1056104	51851	12/11/2021	195,23	HNN8C69	E 43 1610140	57463	10/11/2021	130,16	HNU9F90	E 43 1610537	60503	11/11/2021	293,47
FXB5C56	E 43 1610971	57463	11/11/2021	130,16	FXC9C58	C 00 1056562	55500	12/11/2021	130,16	HOB4F09	C 00 1056591	53800	12/11/2021	130,16	HOD4409	E 43 1610396	60503	11/11/2021	293,47
FXS3270	E 43 1610938	60503	11/11/2021	293,47	FXG3709	C 00 1056563	55500	12/11/2021	130,16	HOL2365	E 43 1611886	74550	11/11/2021	130,16	HOL2H59	C 00 1029148	73622	10/11/2021	130,16
FXH3C64	C 00 1058977	55500	10/11/2021	130,16	FXH7603	P 00 809974	76332	12/11/2021	293,47	HQL7J44	P 00 810303	53710	11/11/2021	130,16	HTV1917	E 43 1610087	57463	10/11/2021	130,16
FXI9966	E 43 1610269	74550	11/11/2021	130,16	FXK9J06	C 00 1058800	55680	10/11/2021	195,23	HYT5C97	E 43 1612487	57463	12/11/2021	130,16	HZQ4867	E 43 1611901	74630	12/11/2021	195,23
FXL6084	E 43 1610177	57463	10/11/2021	130,16	FXL7E50	E 43 1612116	74550	12/11/2021	130,16	INER7931	E 43 1611787	74550	12/11/2021	130,16	INT0660	C 00 971951	57200	12/11/2021	195,23
FXM1B65	P 00 808644	55500	12/11/2021	130,16	FXM3660	P 00 810271	51851	10/11/2021	195,23	IOI2097	E 43 1610445	60503	11/11/2021	293,47	IOY2230	E 43 1611248	57463	11/11/2021	130,16
FXM3660	E 43 1611673	74550	12/11/2021	130,16	FXP0B01	E 43 1611985	74550	12/11/2021	130,16	IPN8782	E 43 1610584	74550	11/11/2021	130,16	IRI0238	E 43 1610304	74550	11/11/2021	130,16
FXP4874	P 00 809331	55500	11/11/2021	130,16	FXQ6C11	E 43 1612178	57463	12/11/2021	130,16	IRW4F51	C 00 1041108	55500	11/11/2021	130,16	IWY9556	C 00 1056152	56300	10/11/2021	130,16
FXQ6C11	E 43 1611028	57463	11/11/2021	130,16	FXQ6C11	E 43 1610979													

PVX8475	C 00 1056155	55500	10/11/2021	130,16	PVZ8382	P 00 808273	55500	12/11/2021	130,16	ALF9C83	E 43 1607780	60503	09/11/2021	293,47	ALF9I56	C 00 1058087	55500	08/11/2021	130,16
PWC1606	E 43 1611583	74550	12/11/2021	130,16	PWG1D31	P 00 811184	55411	12/11/2021	195,23	AL08486	E 43 1606895	60503	08/11/2021	293,47	ALZ1868	C 00 1044457	51851	09/11/2021	195,23
PWH1E47	E 43 1611930	60503	12/11/2021	293,47	PWK2519	E 43 1610271	74550	11/11/2021	130,16	ALZ3268	C 00 1058922	55090	10/11/2021	130,16	AMD9062	C 00 1058738	55500	09/11/2021	130,16
PWL0488	C 00 9106228	55500	12/11/2021	130,16	PWL2080	E 43 1622607	75870	11/11/2021	293,47	AMF2168	E 43 1608116	74550	09/11/2021	130,16	AMG8F97	E 43 1608689	57463	09/11/2021	130,16
PWS6C85	E 43 1610385	60503	11/11/2021	293,47	PWU3D14	C 00 1057091	55500	12/11/2021	130,16	AMH8402	E 43 1607989	74550	09/11/2021	130,16	AMH9164	C 00 1058737	55500	09/11/2021	130,16
PWU5302	P 00 808657	55500	12/11/2021	130,16	PWW1625	E 43 1610019	57463	10/11/2021	130,16	AMV5G61	E 43 1607820	74550	09/11/2021	130,16	AMW8472	E 43 1607731	60503	09/11/2021	293,47
PWWD057	P 00 809731	76331	12/11/2021	293,47	PWW1905	P 00 809336	55920	11/11/2021	130,16	AMX6624	E 43 1608161	74550	09/11/2021	130,16	AMY0646	C 00 1058235	54521	08/11/2021	195,23
PWX8664	C 00 1056134	54521	11/11/2021	195,23	PXC4643	E 43 1610569	60503	11/11/2021	293,47	AND8I56	E 43 1609407	74550	10/11/2021	130,16	ANF8585	C 00 854226	73662	08/11/2021	130,16
PXM4384	C 00 1056156	51851	10/11/2021	195,23	PXT7998	C 00 792637	76331	12/11/2021	293,47	ANI1358	E 43 1608413	57463	09/11/2021	130,16	ANI2721	P 00 804672	54526	08/11/2021	195,23
PXT7C68	E 43 1609211	60503	10/11/2021	293,47	PXU1488	C 00 1057008	54521	12/11/2021	195,23	ANO0I35	E 43 1606430	60503	08/11/2021	293,47	ANT3220	C 00 1058285	54870	09/11/2021	195,23
PXW8497	C 00 1033614	55500	10/11/2021	130,16	PXX6924	E 43 1610727	74550	11/11/2021	130,16	ANX6208	E 43 1609504	60503	10/11/2021	293,47	ANZ1520	P 00 810243	60501	09/11/2021	293,47
PXX8457	E 43 1610475	74550	11/11/2021	130,16	PXX9746	P 00 810289	54521	11/11/2021	195,23	ANZ1520	P 00 810244	60412	09/11/2021	195,23	ANZ1520	P 00 810245	57580	09/11/2021	293,47
PYA0B08	E 43 1609156	74550	10/11/2021	130,16	PYA9000	E 43 1622609	75870	11/11/2021	293,47	AOA5907	P 00 779102	51851	08/11/2021	195,23	AOM2340	C 00 1058307	54870	09/11/2021	195,23
PYH4960	C 00 1057229	54521	12/11/2021	195,23	PYI4459	E 43 1611419	74550	12/11/2021	130,16	AOP2358	C 00 1058488	55500	09/11/2021	130,16	AOU2374	E 43 1607851	74550	09/11/2021	130,16
PYK2355	E 43 1610736	60503	11/11/2021	293,47	PYM1603	P 00 811142	55920	12/11/2021	130,16	AOV3J45	E 43 1607774	60503	09/11/2021	293,47	AOV6707	P 00 808963	55500	10/11/2021	130,16
PYN1803	E 43 1609505	60503	10/11/2021	293,47	PYO6C95	E 43 1610933	60503	11/11/2021	293,47	APC8361	P 00 779117	55411	09/11/2021	195,23	APC8675	E 43 1608129	74550	09/11/2021	130,16
PYP3E91	E 43 1611618	60503	12/11/2021	293,47	PYU4792	P 00 810757	55500	10/11/2021	130,16	AQB0242	C 00 1043698	51851	08/11/2021	195,23	AQG3A08	E 43 1607157	57463	08/11/2021	130,16
PYU8C30	E 43 1610409	60503	11/11/2021	293,47	PYY2079	P 00 809175	55500	11/11/2021	130,16	AQH7451	E 43 1609336	60503	10/11/2021	293,47	ARQ3745	C 00 1058359	55412	10/11/2021	195,23
PYY2921	E 43 1609315	60503	10/11/2021	293,47	PYZ7620	P 00 809963	58350	11/11/2021	195,23	ASG0519	E 43 1606980	74550	08/11/2021	130,16	ASQ5517	C 00 1058301	54870	09/11/2021	195,23
PZC4137	E 43 1611464	74550	12/11/2021	130,16	PZI4J78	E 43 1610790	74550	11/11/2021	130,16	ASW5701	E 43 1610066	57463	10/11/2021	130,16	ATA0325	C 00 1029771	55500	08/11/2021	130,16
PZI4J78	E 43 1609515	74550	10/11/2021	130,16	PZL7308	E 43 1610614	74630	11/11/2021	195,23	ATZ2146	E 43 1608688	57463	09/11/2021	130,16	AUN1506	C 00 1058712	55500	09/11/2021	130,16
PZM1285	E 43 1609459	74550	10/11/2021	130,16	PZO5F83	E 43 1609192	60503	10/11/2021	293,47	AUN5808	E 43 1608064	60503	09/11/2021	293,47	AVA8637	E 43 1606325	60500	08/11/2021	293,47
PZP9513	E 43 1610843	60503	11/11/2021	293,47	PZQ1242	C 00 1057518	55500	10/11/2021	130,16	AVG0751	C 00 1056172	61220	10/11/2021	293,47	AWK8I82	E 43 1608628	57463	09/11/2021	130,16
PZR7980	C 00 1056403	57380	11/11/2021	293,47	PZR7980	C 00 1056404	51851	11/11/2021	195,23	AXL8371	P 00 810830	54521	08/11/2021	195,23	AXZ7789	E 43 1607403	60503	08/11/2021	293,47
PZS0090	E 43 1610590	74550	11/11/2021	130,16	PZS2147	P 00 810281	55500	10/11/2021	130,16	AYN9685	P 00 810717	55500	09/11/2021	130,16	AZG7C21	E 43 1608637	57463	09/11/2021	130,16
PZU3265	E 43 1611944	74550	12/11/2021	130,16	PZU4628	P 00 810301	76332	11/11/2021	293,47	AZJ0244	C 00 1027206	55412	09/11/2021	195,23	AZL9634	P 00 810657	55500	09/11/2021	130,16
PZU3955	E 43 1610729	74550	11/11/2021	130,16	QAY0J74	P 00 811172	55411	12/11/2021	195,23	AZQ2340	P 00 810256	55412	09/11/2021	195,23	AZU0340	C 00 1058286	55500	09/11/2021	130,16
PZB5327	E 43 1609053	60503	10/11/2021	293,47	QFK2B10	C 00 1056177	54521	11/11/2021	195,23	AYV1581	P 00 810233	54521	08/11/2021	195,23	BAF3416	E 43 1606893	74550	08/11/2021	130,16
QGA8B96	E 43 1611254	57463	11/11/2021	130,16	QHR2007	E 43 1611238	57463	11/11/2021	130,16	BAN1191	E 43 1608024	74550	09/11/2021	130,16	BAN1191	E 43 1609530	74550	10/11/2021	130,16
QHT0073	E 43 1611674	60503	12/11/2021	293,47	QHT0073	C 00 1058941	55500	10/11/2021	130,16	BAP1425	E 43 1609427	60503	10/11/2021	293,47	BAV9733	E 43 1606634	60503	08/11/2021	293,47
QHU2436	E 43 1611137	57463	11/11/2021	130,16	QIA8662	E 43 1610639	60503	11/11/2021	293,47	BAZ0464	C 00 1058058	55500	09/11/2021	130,16	BBV6G13	E 43 1609084	74550	10/11/2021	130,16
QID2B21	E 43 1610114	57463	10/11/2021	130,16	QIG6178	P 00 809172	76332	11/11/2021	293,47	BDMOC63	C 00 1058590	51851	08/11/2021	195,23	BEU7G59	P 00 810653	55500	09/11/2021	130,16
QIZ0152	C 00 1030174	54521	12/11/2021	195,23	QLC6A77	E 43 1609424	60503	10/11/2021	293,47	BEZ0840	E 43 1606712	60503	08/11/2021	293,47	BFA8146	P 00 810833	54521	09/11/2021	195,23
QMR4D45	E 43 1609444	74550	10/11/2021	130,16	QMT0B81	E 43 1611902	74550	12/11/2021	130,16	BFZ7708	C 00 1058659	54521	09/11/2021	195,23	BGB2224	C 00 1058723	51852	10/11/2021	195,23
QMU6I13	P 00 810295	53800	11/11/2021	130,16	QNB7374	C 00 1058358	55412	10/11/2021	195,23	BGQ7413	C 00 1056369	54522	10/11/2021	195,23	BGV2595	E 43 1607919	74550	09/11/2021	130,16
QNE7174	P 00 808658	55500	12/11/2021	130,16	QNF3D69	C 00 1056596	55500	12/11/2021	130,16	BHO5090	C 00 1056355	54521	10/11/2021	195,23	BIA1405	E 43 1606979	74630	08/11/2021	195,23
QNM3123	C 00 759212	55500	12/11/2021	130,16	QNN6964	P 00 811195	55500	12/11/2021	130,16	BIU4275	E 43 1607916	74550	09/11/2021	130,16	BJF0D41	C 00 1058912	55500	10/11/2021	130,16
QNU1390	E 43 1611408	74630	12/11/2021	195,23	QOA8823	P 00 810791	55500	10/11/2021	130,16	BJR3569	E 43 1609257	74550	10/11/2021	130,16	BKJ3543	C 00 989905	55413	09/11/2021	195,23
QOE9737	E 43 1610649	60503	11/11/2021	293,47	QOI1012	E 43 1610563	60503	11/11/2021	293,47	BKU4603	P 00 809164	56650	10/11/2021	130,16	BLC7168	C 00 1058309	54521	09/11/2021	195,23
QOK6593	E 43 1611409	74550	12/11/2021	130,16	QON6391	C 00 1033373	55500	12/11/2021	130,16	BLC7925	C 00 1058049	51851	08/11/2021	195,23	BLE6C66	C 00 1034899	76332	10/11/2021	293,47
QOP0527	C 00 1030175	55500	12/11/2021	130,16	QOP6447	E 43 1609265	74550	10/11/2021	130,16	BLI3312	B 1608772	74550	08/11/2021	130,16	BMC2738	E 43 1608077	60503	09/11/2021	293,47
QOR0307	C 00 1056132	54521	11/11/2021	195,23	QOS1C33	E 43 1610480	74550	11/11/2021	130,16	BMR9252	C 00 1056302	54521	09/11/2021	195,23	BNI0441	E 43 1609492	60503	10/11/2021	293,47
QOT7275	C 00 1056363	55500	10/11/2021	130,16	QOT7521	P 00 807859	60412	10/11/2021	195,23	BNP4906	C 00 1035542	55500	10/11/2021	130,16	BNZ0575	C 00 1042603	55412	08/11/2021	195,23
QOU6F70	E 43 1611798	74550	12/11/2021	130,16	QPE8341	C 00 1035550	55500	12/11/2021	130,16	BOF3009	E 43 1607674	60503	09/11/2021	293,47	BOS3635	C 00 1044308	76332	09/11/2021	293,47
QPH5F82	P 00 810263	55412	10/11/2021	195,23	QPJ3D42	P													

CQU2J18	E 43 1606739	74550	08/11/2021	130,16	CQU9332	C 00 1058227	55500	08/11/2021	130,16	DSC2E38	E 43 1607896	60503	09/11/2021	293,47	DSC5049	C 00 1041606	54521	10/11/2021	195,23
CQV0577	C 00 1058932	76332	10/11/2021	293,47	CQV0577	C 00 1058931	51851	10/11/2021	195,23	DSF2116	P 00 807035	76331	08/11/2021	293,47	DSF3659	C 00 1030403	76332	10/11/2021	293,47
CRC5031	P 00 810832	55500	09/11/2021	130,16	CRE5929	E 43 1608113	60503	09/11/2021	293,47	DSF5056	E 43 1607626	74550	09/11/2021	130,16	DSH0230	C 00 1058497	55500	09/11/2021	130,16
CSL1223	E 43 1609508	60503	10/11/2021	293,47	CRP0037	P 00 808604	56900	09/11/2021	195,23	DSIF566	C 00 1058930	55500	10/11/2021	130,16	DSJ9972	C 00 1058075	51851	09/11/2021	195,23
CSF9009	E 43 1606777	74630	08/11/2021	195,23	CSIS828	P 00 8110237	57463	10/11/2021	130,16	DSK1200	C 00 1057824	55412	08/11/2021	195,23	DSK2747	E 43 1606688	74550	09/11/2021	130,16
CSJ8544	C 00 934869	55500	09/11/2021	130,16	CSMOA50	C 00 838978	58196	10/11/2021	880,41	DSM1B89	C 00 1008741	60171	10/11/2021	293,47	DSO7877	C 00 1035555	55500	10/11/2021	130,16
CTA1188	P 00 810823	72340	08/11/2021	130,16	CTF6778	C 00 1056367	54522	10/11/2021	195,23	DSP8971	E 43 1607752	74550	09/11/2021	130,16	DSP8971	E 43 1609542	74550	10/11/2021	130,16
CTH1292	E 43 1609240	74550	10/11/2021	130,16	CTH8397	E 43 1608143	74550	09/11/2021	130,16	DSQ3310	P 00 807862	60412	10/11/2021	195,23	DSR3637	P 00 807838	55680	08/11/2021	195,23
CTS1J98	E 43 1609291	74550	10/11/2021	130,16	CTZ4F54	E 43 1609448	74550	10/11/2021	130,16	DSR7390	C 00 1042624	55412	09/11/2021	195,23	DSS0665	E 43 1607793	60503	09/11/2021	293,47
CJA8A79	C 00 1058480	55500	09/11/2021	130,16	CUC4247	E 43 1610045	57463	10/11/2021	130,16	DSV3232	E 43 1607783	60503	09/11/2021	293,47	DSW5206	E 43 1608012	74550	09/11/2021	130,16
CUC4247	E 43 1608546	57463	09/11/2021	130,16	CUE5902	E 43 1609807	57463	10/11/2021	130,16	DSZ7448	E 43 1608543	57463	09/11/2021	130,16	DTB8707	E 43 1608519	57463	09/11/2021	130,16
CUG0645	E 43 1609739	57463	10/11/2021	130,16	CUG3660	C 00 1044489	60501	09/11/2021	293,47	DTB9685	E 43 1608496	57463	09/11/2021	130,16	DTD7D84	E 43 1609369	57463	09/11/2021	130,16
CUJ2E26	E 43 1609454	74550	10/11/2021	130,16	CVA6H71	C 00 1058785	51851	10/11/2021	195,23	DTE1189	E 43 1609785	57463	10/11/2021	130,16	DTF3260	P 00 809692	60412	10/11/2021	195,23
CVP8G28	E 43 1608451	57463	09/11/2021	130,16	CVS2092	E 43 1607782	60503	09/11/2021	293,47	DTJ3190	E 43 1608218	74550	09/11/2021	130,16	DTN8279	C 00 1058554	58433	08/11/2021	195,23
CVU0250	E 43 1609641	60503	10/11/2021	293,47	CVU6117	E 43 1606668	74550	08/11/2021	130,16	DTW6427	E 43 1609511	60503	10/11/2021	293,47	DTW6C87	E 43 1609366	74550	10/11/2021	130,16
CWH7923	E 43 1606992	74550	08/11/2021	130,16	CXB0680	C 00 1058901	55500	10/11/2021	130,16	DTY3085	E 43 1606637	74550	08/11/2021	130,16	DTY6513	E 43 1607769	60503	09/11/2021	293,47
CBX9115	P 00 808927	55500	09/11/2021	130,16	CXV4866	E 43 1606748	74550	08/11/2021	130,16	DUA5047	E 43 1606602	60503	08/11/2021	293,47	DUB4912	C 00 1058029	55680	08/11/2021	195,23
CXY0899	E 43 1609309	60503	10/11/2021	293,47	CXY6424	E 43 1607789	60503	09/11/2021	293,47	DUC1B00	E 43 1608002	74550	09/11/2021	130,16	DUC2933	C 00 934873	54521	10/11/2021	195,23
CYB3669	C 00 1058290	53800	10/11/2021	130,16	CYQ3077	E 43 1607605	74550	09/11/2021	130,16	DUC2933	C 00 934873	54521	10/11/2021	195,23	DUE2124	C 00 1056151	56300	10/11/2021	130,16
CYX5191	P 00 810251	55680	09/11/2021	195,23	CYX7E34	E 43 1608652	57463	09/11/2021	130,16	DUIH1524	E 43 1607677	60503	09/11/2021	293,47	DUL7268	E 43 1607717	74550	09/11/2021	130,16
CYY4843	E 43 1607946	60503	09/11/2021	293,47	CYY7H36	C 00 1058719	51851	10/11/2021	195,23	DUL7G58	P 00 808939	57200	10/11/2021	195,23	DUM1094	E 43 1607665	60503	09/11/2021	293,47
CY7H36	C 00 1058720	51930	10/11/2021	293,47	CYZ9791	C 00 1058920	55500	10/11/2021	130,16	DUM2756	E 43 1608154	60503	09/11/2021	293,47	DUM4530	E 43 1608076	60503	09/11/2021	293,47
CZB2398	E 43 1609467	60503	10/11/2021	293,47	CZL9318	C 00 1058051	54521	09/11/2021	195,23	DUM6832	E 43 1607843	74550	09/11/2021	130,16	DUM7119	C 00 1056167	54521	10/11/2021	195,23
CZX3361	C 00 934826	57380	09/11/2021	293,47	CZX3F64	E 43 1607477	57463	08/11/2021	130,16	DUM8G17	E 43 1609308	60503	10/11/2021	293,47	DUO6H89	C 00 1058754	51851	10/11/2021	195,23
CZZ6172	E 43 1609777	57463	10/11/2021	130,16	DAC2044	C 00 1058742	55500	09/11/2021	130,16	DUR6705	P 00 810850	55680	09/11/2021	195,23	DUT9804	E 43 1607805	74550	09/11/2021	130,16
DAJ2123	C 00 1056170	55090	10/11/2021	130,16	DAJ9931	C 00 934220	58270	10/11/2021	195,23	DVB0316	C 00 1058057	55500	09/11/2021	130,16	DVC9214	C 00 1041582	55500	10/11/2021	130,16
DAK5887	C 00 1044304	51851	09/11/2021	195,23	DAM8705	P 00 807855	76331	10/11/2021	293,47	DVD3198	P 00 807046	76331	10/11/2021	293,47	DVD3779	E 43 1607856	60503	09/11/2021	293,47
DAP3E04	E 43 1608184	74550	09/11/2021	130,16	DAS0780	E 43 1608106	60503	09/11/2021	293,47	DVD3F91	C 00 1056175	55090	10/11/2021	130,16	DVK8668	E 43 1606491	74550	08/11/2021	130,16
DAT4898	C 00 1058678	59910	09/11/2021	293,47	DAU3181	E 43 1608945	74550	10/11/2021	130,16	DKV9078	E 43 1606586	60503	08/11/2021	293,47	DVM0656	C 00 1058272	54521	09/11/2021	195,23
DAY7A19	C 00 1057501	54521	10/11/2021	195,23	DBB3A56	E 43 1608399	57463	09/11/2021	130,16	DVM9030	E 43 1608083	60503	09/11/2021	293,47	DVT3J80	E 43 1607584	57463	08/11/2021	130,16
DBC4C00	E 43 1610182	57463	10/11/2021	130,16	DBC7650	E 43 1608646	57463	09/11/2021	130,16	DWH1E71	E 43 1607312	57463	08/11/2021	130,16	DWM5547	E 43 1608902	74550	10/11/2021	130,16
DBK7572	C 00 1057823	55412	08/11/2021	195,23	DBL6159	E 43 1608378	57463	09/11/2021	130,16	DWO0576	E 43 1608155	74550	09/11/2021	130,16	DWO0685	E 43 1609503	60503	10/11/2021	293,47
DBS7261	E 43 1622313	75870	10/11/2021	293,47	DCD2709	E 43 1606537	60503	08/11/2021	293,47	DWQ0890	C 00 1035546	55500	10/11/2021	130,16	DWR9767	C 00 1044456	51851	09/11/2021	195,23
DCD9353	P 00 808956	55413	10/11/2021	195,23	DCD9353	P 00 808964	55500	10/11/2021	130,16	DWS6301	E 43 1607984	74550	09/11/2021	130,16	DXA5488	C 00 1058701	54521	09/11/2021	195,23
DCE7590	E 43 1606476	60503	08/11/2021	293,47	DCH0851	E 43 1606386	74710	08/11/2021	880,41	DXB5095	E 43 1609284	74550	10/11/2021	130,16	DXE0E17	C 00 1058407	54521	08/11/2021	195,23
DCH0851	E 43 1607647	74550	09/11/2021	130,16	DCH0851	E 43 1607642	74630	09/11/2021	195,23	DXE8616	C 00 1044484	56731	09/11/2021	130,16	DXG3199	E 43 1608265	74550	09/11/2021	130,16
DCH0851	E 43 1607645	74630	09/11/2021	195,23	DCH0851	E 43 1609551	74630	10/11/2021	195,23	DXH0049	C 00 1056364	55500	10/11/2021	130,16	DXH0C54	E 43 1606821	74550	08/11/2021	130,16
DCO7270	E 43 1606727	74550	08/11/2021	130,16	DCV6872	C 00 1058617	51851	08/11/2021	195,23	DXH2917	C 00 1058776	51851	10/11/2021	195,23	DXH2917	C 00 1058777	61220	10/11/2021	293,47
DCW3553	E 43 1609145	74550	10/11/2021	130,16	DCZ5H45	E 43 1608944	74550	10/11/2021	130,16	DXS9760	E 43 1609106	60503	10/11/2021	293,47	DXT7F71	E 43 1609062	74550	10/11/2021	130,16
DDB6797	E 43 1607775	60503	09/11/2021	293,47	DDB7720	C 00 1058081	55500	08/11/2021	130,16	DYCF970	E 43 1607985	74550	09/11/2021	130,16	DYF3523	P 00 810676	55920	09/11/2021	130,16
DDC4747	E 43 1607623	74550	09/11/2021	130,16	DDE1646	C 00 1058666	55500	09/11/2021	130,16	DYF7376	C 00 1058266	54521	09/11/2021	195,23	DYH6995	E 43 1608169	74550	09/11/2021	130,16
DDE9463	E 43 1608133	74550	09/11/2021	130,16	DDI1716	C 00 1058276	55500	09/11/2021	130,16	DYH9584	C 00 1056173	54521	10/11/2021	195,23	DYI1C80	C 00 1012093	55500	09/11/2021	130,16
DDO1843	E 43 1609799	60503	09/11/2021	293,47	DDO3022	E 43 1608236	74550	09/11/2021	130,16	DYI5F63	E 43 1607762	60503	09/11/2021	293,47	DYJ8802	C 00 1058760	55500	10/11/2021	130,16
DDO7174	P 00 809149	76332	08/11/2021	293,47	DDR5175	E 43 1608624	57463	09/11/2021	130,16	DYL4A57	P 00 807851	55500	09/11/2021	130,16	DZG3315	P 00 796004	55500	09/11/2021	130,16
DDT6948	P 00 809155	57200	09/11/2021	195,23	DDT8490	E 43 1610214	57463	10/11/2021	130,16	DZG4797	C 00 1058549	55500	10/11/2021	130,16	DZH4858	E 43 1607925	74630	09/11/2021	195,23
DDU5899	E 43 1608976	74550	10/11/2021	130,16	DDU8468	E 43 1609772	57463	10/11/2021	130,16	DZH5829	P 00 810668	55500	09/11/2021	130,16	DZJ8J55	E 43 1609146	74550	10/11/2021	130,16
DDU8468	E 43 1610067	57463	10/11/2021	130,16	DDU8468	E 43 1608556	57463	09/11/2021	130,16	DZT8J57	C 00 1057748	60501	10/11/2021	293,47	DZU9135	P 00 808947	75870	10/11/2021	293,47
DDU8468	E 43 1608391	57463	09/11/2021	130,16	DDU8468	E 43 1607558	57463	08/11/2021	130,16	DZX6874	C								

EKL3012	E 43 1606986	74550	08/11/2021	130,16	EKL3637	E 43 1607746	60503	09/11/2021	293,47	EXX5108	E 43 1607644	74550	09/11/2021	130,16
EKL4672	C 00 1058071	54521	09/11/2021	195,23	EKL4677	C 00 1008735	51851	08/11/2021	195,23	EXY9285	C 00 997245	60501	09/11/2021	293,47
EKL6167	E 43 1609522	74550	10/11/2021	130,16	EKL9249	E 43 1607700	60503	09/11/2021	293,47	EYD5144	C 00 1058316	51851	10/11/2021	195,23
EKO04170	P 00 809683	54521	09/11/2021	195,23	EKP1230	E 43 1609399	74550	10/11/2021	130,16	EYE7502	E 43 1608135	74550	09/11/2021	130,16
EKO1193	E 43 1607640	74550	09/11/2021	130,16	EKV7388	C 00 1030792	73662	09/11/2021	130,16	EYI1102	E 43 1609118	60503	10/11/2021	293,47
EKW1G98	C 00 1058067	55500	09/11/2021	130,16	EKW6655	E 43 1609325	74550	10/11/2021	130,16	EYI3595	E 43 1607696	60503	09/11/2021	293,47
EKX6038	P 00 810598	55500	08/11/2021	130,16	ELA1950	E 43 1609069	74550	10/11/2021	130,16	EYI5635	P 00 810252	51851	09/11/2021	195,23
ELA4833	E 43 1607967	74550	09/11/2021	130,16	ELA4833	E 43 1607968	60503	09/11/2021	293,47	EYJ2755	E 43 1607892	60503	09/11/2021	293,47
ELB5605	E 43 1609135	60503	10/11/2021	293,47	ELC3120	E 43 1607627	74550	09/11/2021	130,16	EYN7652	C 00 1030406	76332	10/11/2021	293,47
ELC4699	C 00 1056317	60501	10/11/2021	293,47	ELE0899	P 00 810616	55500	08/11/2021	130,16	EYT1199	P 00 810841	72340	09/11/2021	130,16
ELE8522	C 00 1058671	54521	09/11/2021	195,23	ELG1484	C 00 1058053	76332	09/11/2021	293,47	EYV6665	E 43 1607618	74630	09/11/2021	195,23
ELG9172	E 43 1608134	74630	09/11/2021	195,23	ELI6527	C 00 1033400	51851	08/11/2021	195,23	EZA7357	P 00 809673	55412	08/11/2021	195,23
ELK5C09	P 00 796838	55500	09/11/2021	130,16	ELL3680	C 00 1058795	55500	10/11/2021	130,16	EZB3A76	E 43 1609137	60503	10/11/2021	293,47
ELL6709	E 43 1606676	74550	08/11/2021	130,16	ELL8651	C 00 1058749	55500	09/11/2021	130,16	EZB4895	C 00 1058360	55412	10/11/2021	195,23
ELN5406	E 43 1609426	74550	10/11/2021	130,16	ELP3084	E 43 1608088	60503	09/11/2021	293,47	EZB7232	E 43 1609218	74550	10/11/2021	130,16
ELP5G32	P 00 779114	55411	09/11/2021	195,23	ELQ3710	E 43 1607693	60503	09/11/2021	293,47	EZF9173	E 43 1608177	74550	09/11/2021	130,16
ELQ3710	E 43 1607841	60503	09/11/2021	293,47	ELR7365	E 43 1608280	57463	09/11/2021	130,16	EZH5264	C 00 1009008	60501	09/11/2021	293,47
ELS2319	E 43 1607691	60503	09/11/2021	293,47	ELS9161	C 00 1041577	55500	10/11/2021	130,16	EZL6758	C 00 1058140	51851	08/11/2021	195,23
ELT4260	E 43 1607906	74550	09/11/2021	130,16	ELU0237	E 43 1608100	74550	09/11/2021	130,16	EZL1646	P 00 809679	60412	09/11/2021	195,23
ELX0715	E 43 1609253	74550	10/11/2021	130,16	ELX2143	E 43 1607664	60503	09/11/2021	293,47	EZL5D53	E 43 1606563	74550	08/11/2021	130,16
EMC4157	C 00 1058279	55500	09/11/2021	130,16	EMD2F65	E 43 1609455	74710	10/11/2021	880,41	EZM5469	E 43 1607902	74550	09/11/2021	130,16
EMD5496	E 43 1609421	60503	10/11/2021	293,47	EMD6G30	C 00 1004140	54521	08/11/2021	195,23	EZR5B87	E 43 1607656	60503	09/11/2021	293,47
EMD9679	E 43 1608237	74630	09/11/2021	195,23	EMG2D79	E 43 1606467	60503	08/11/2021	293,47	EZV7453	P 00 807856	60412	10/11/2021	195,23
EMG4G33	E 43 1607874	60503	09/11/2021	293,47	EMJ0280	P 00 796003	54010	09/11/2021	195,23	FAD2733	C 00 1032450	65300	10/11/2021	195,23
EMJ6424	E 43 1609245	74550	10/11/2021	130,16	EMK5D63	E 43 1609568	56732	10/11/2021	130,16	FAH8190	C 00 8097246	54521	09/11/2021	195,23
EMK5F21	E 43 1608249	60503	09/11/2021	293,47	EMK8107	P 00 810658	55500	09/11/2021	130,16	FAI0F85	C 00 1010225	54600	09/11/2021	130,16
EMM0540	E 43 1608257	60503	09/11/2021	293,47	EMM4765	C 00 1058746	55500	09/11/2021	130,16	FAJ6B10	E 43 1607863	60503	09/11/2021	293,47
EMN9168	E 43 1609541	74630	10/11/2021	195,23	EMO0574	P 00 808608	76332	09/11/2021	293,47	FAL5C59	P 00 810768	55500	10/11/2021	130,16
EMO0627	E 43 1607852	74550	09/11/2021	130,16	EMO1074	E 43 1609398	74550	10/11/2021	130,16	FAO1797	E 43 1608951	74550	10/11/2021	130,16
EMO7364	C 00 934870	55500	09/11/2021	130,16	EMO7934	C 00 1058911	55500	10/11/2021	130,16	FAQ2778	P 00 810774	55500	10/11/2021	130,16
EMP0R35	E 43 1609433	74630	10/11/2021	195,23	EMQ7625	E 43 1608058	60503	09/11/2021	293,47	FAQ5567	E 43 1607914	74550	09/11/2021	130,16
EMR0A69	P 00 810566	55411	08/11/2021	195,23	EMR5317	E 43 1607887	60503	09/11/2021	293,47	FAS8133	C 00 1058908	55500	10/11/2021	130,16
EMS3420	C 00 1056378	51851	10/11/2021	195,23	EMT9601	C 00 1058934	51851	10/11/2021	195,23	FBB5195	E 43 1608636	57463	09/11/2021	130,16
EMT9172	P 00 808926	55500	09/11/2021	130,16	EMU2138	E 43 1607745	60503	09/11/2021	293,47	FBQ2546	C 00 1038092	51851	10/11/2021	195,23
EMU2980	C 00 1058667	55500	09/11/2021	130,16	EMU8435	E 43 1608294	57463	09/11/2021	130,16	FBQ7368	C 00 1058351	55412	09/11/2021	195,23
EMU8H33	P 00 807857	60412	10/11/2021	195,23	ENA5147	P 00 810662	55920	09/11/2021	130,16	FBY6327	C 00 1056375	54521	10/11/2021	195,23
ENF1397	C 00 1057745	54521	10/11/2021	195,23	ENF5114	E 43 1606999	74550	08/11/2021	130,16	FCC6253	E 43 1607918	74550	09/11/2021	130,16
ENG0286	E 43 1609534	74550	10/11/2021	130,16	ENF2547	C 00 1058584	52070	08/11/2021	88,38	FCOC7C1	P 00 810645	55500	09/11/2021	130,16
ENG4G58	E 43 1607772	60503	09/11/2021	293,47	ENI7H63	E 43 1606509	60503	08/11/2021	293,47	FCE4A09	E 43 1607660	60503	09/11/2021	293,47
ENR7G32	C 00 1057749	55500	08/11/2021	130,16	ENT2749	C 00 1044883	56731	09/11/2021	130,16	FCF1166	E 43 1608239	74550	09/11/2021	130,16
ENV2579	E 43 1606678	74550	08/11/2021	130,16	EPA7267	C 00 779112	58196	09/11/2021	880,41	FCI1966	C 00 1056316	54521	10/11/2021	195,23
EOB0D09	C 00 1039741	55500	08/11/2021	130,16	EOD8C96	E 43 1607243	57463	08/11/2021	130,16	FCN5D38	P 00 808965	55500	10/11/2021	130,16
EOD8119	C 00 1034947	58431	10/11/2021	195,23	EOD8119	C 00 1034946	55500	10/11/2021	130,16	FCT7109	P 00 810689	55920	09/11/2021	130,16
EOD8119	C 00 1035551	55500	10/11/2021	130,16	EOE9016	E 43 1609073	74550	10/11/2021	130,16	FCY5C89	C 00 1058257	55500	09/11/2021	130,16
EOP0995	E 43 1609058	60503	10/11/2021	293,47	EOFA650	C 00 1041615	55500	10/11/2021	130,16	FDI3B38	E 43 1608162	60503	09/11/2021	293,47
EOH0H97	E 43 1608202	74550	09/11/2021	130,16	EOO1F01	C 00 1042620	55412	09/11/2021	195,23	FDJ8950	C 00 1058562	58433	08/11/2021	195,23
EOO4583	E 43 1607891	60503	09/11/2021	293,47	EOQ9A01	P 00 809674	55413	09/11/2021	195,23	FDM2908	E 43 1607756	60503	09/11/2021	293,47
EOR2466	C 00 1043823	58191	09/11/2021	880,41	EPA7J49	E 43 1606551	74630	08/11/2021	195,23	FDM6D36	P 00 808609	54527	09/11/2021	195,23
EPE4B87	E 43 1609559	74550	10/11/2021	130,16	EPH7112	P 00 808263	55500	10/11/2021	130,16	FDS6541	P 00 810734	55920	09/11/2021	130,16
EPJ0054	E 43 1607001	74550	08/11/2021	130,16	EPJ1970	E 43 1608139	74550	09/11/2021	130,16	FDU8C83	P 00 808267	73662	10/11/2021	130,16
EPJ4F04	C 00 1044454	51851	09/11/2021	195,23	EPK3E29	C 00 1056169	53800	10/11/2021	130,16	FDZ7307	C 00 1034858	76332	10/11/2021	293,47
EPK3E59	C 00 1058254	55500	09/11/2021	130,16	EPN4575	E 43 1609434	74550	10/11/2021	130,16	FEI8A25	E 43 1609155	74550	10/11/2021	130,16
EPP0073	E 43 1606544	60503	08/11/2021	293,47	EPQ0G14	E 43 1622596	75870	10/11/2021	293,47	FEL7939	C 00 1030794	55413	09/11/2021	195,23
EPT0A03	P 00 810703	55500	09/11/2021	130,16	EPJ0413	C 00 1058229	54870	08/11/2021	195,23	FELOG62	E 43 1609995	57463	10/11/2021	130,16
EPU1C88	E 43 1607586	57463	08/11/2021	130,16	EPX7962	E 43 1607684	74550	09/11/2021	130,16	FET6960	E 43 1607827	60503	09/11/2021	293,47
EPZ0926	C 00 1033464	73662	10/11/2021	130,16	EPZ2751	C 00 1058747	55500	09/11/2021	130,16	FEV4C65	E 43 1609438	74630	10/11/2021	195,23
EPZ4045	E 43 1608903	60503	10/11/2021	293,47	EPZ5460	E 43 1608148	74550	09/11/2021	130,16	FEW1006	C 00 1043242	55500	09/11/2021	130,16
EPZ5567	C 00 1041585	54521	10/11/2021	195,23	EPZ6986	P 00 809681	60501	09/11/2021	293,47	FEX5372	P 00 810737	55500	09/11/2021	130,16
EPZ7910	E 43 1609620	74550	10/11/2021	130,16	EPZ8600	C 00 1043249	55500	09/11/2021	130,16	FFC6611	E 43 1607476	57463	08/11/2021	130,16
EPZ8796	E 43 1606406	74630	08/11/2021	195,23	EQA1301	E 43 1607773	60503	09/11/2021	293,47	FFF0873	E 43 1622593	75870	10/11/2021	293,47
EQC1272	E 43 1606963	60503	08/11/2021	293,47	EQE0787	E 43 1608209	74550	10/11/2021	130,16	FFL5E40	P 00 810654	55500	09/11/2021	130,16
EQF4892	E 43 1606926	74630	08/11/2021	195,23	EQF4C35	C 00 1008742	55680	10/11/2021	195,23	FFN5583	E 43 1607913	74550	09/11/2021	130,16
EQF7683	C 00 1058729	54522	09/11/2021	195,23	EQG3206	C 00 1056168	54521	10/11/2021	195,23	FFN9407	P 00 810584	55500	08/11/2021	130,16
EQG7376	E 43 1607685	74550	09/11/2021	130,16	EQH0815	P 00 810650	55500	09/11/2021	130,16	FFP2245	C 00 105			

FLU3920	E 43 1608042	60503	09/11/2021	293,47	FLW1088	P 00 797404	76332	08/11/2021	293,47	GBPO49	C 00 1045503	76332	10/11/2021	293,47	GBP3155	P 00 810762	55920	10/11/2021	130,16
FLZ0899	E 43 1608078	60503	09/11/2021	293,47	FLZ0G11	E 43 1608220	74630	09/11/2021	195,23	GBQ6921	C 00 1043825	55500	09/11/2021	130,16	GBR6027	E 43 1608217	74550	09/11/2021	130,16
FMA1G75	E 43 1609461	74550	10/11/2021	130,16	FMC7B46	E 43 1608138	74550	09/11/2021	130,16	GBV8G21	P 00 810567	55411	08/11/2021	195,23	GBX9I56	E 43 1608073	60503	09/11/2021	293,47
FMD0A72	E 43 1610095	57463	10/11/2021	130,16	FME1B03	C 00 1058311	54521	09/11/2021	195,23	GBY6830	C 00 1058708	55500	09/11/2021	130,16	GBZ1773	C 00 646300	55500	08/11/2021	130,16
FNM07F49	E 43 1607741	60503	09/11/2021	293,47	FMO5659	E 43 1607831	60503	09/11/2021	293,47	GBZ5H05	E 43 1609575	60503	10/11/2021	293,47	GCD6349	P 00 810707	55920	09/11/2021	130,16
FMP6188	E 43 1607711	74550	09/11/2021	130,16	FMQ6686	P 00 808934	55500	09/11/2021	130,16	GCE1101	E 43 1609186	74550	10/11/2021	130,16	GCE3H42	E 43 1608124	74550	09/11/2021	130,16
FMR9H20	C 00 1058944	55090	10/11/2021	130,16	FMX5893	P 00 806440	56731	09/11/2021	130,16	GCE9J42	P 00 810838	72340	09/11/2021	130,16	GCI3486	C 00 1058703	55500	09/11/2021	130,16
FMZ9D07	P 00 810775	55500	10/11/2021	130,16	FNC3210	P 00 811102	55500	10/11/2021	130,16	GCI9D19	E 43 1608107	60503	09/11/2021	293,47	GCO4667	E 43 1608105	60503	09/11/2021	293,47
FNC8331	P 00 810706	55500	09/11/2021	130,16	FND1016	C 00 1058063	54521	09/11/2021	195,23	GCO4667	E 43 1606952	60503	08/11/2021	293,47	GCO4667	E 43 1606782	60503	08/11/2021	293,47
FND9067	E 43 1607895	60503	09/11/2021	293,47	FNG0H33	E 43 1606719	74550	08/11/2021	130,16	GDA1383	E 43 1608605	57463	09/11/2021	130,16	GDB8D06	E 43 1607673	60503	09/11/2021	293,47
FNH6200	E 43 1608917	60503	10/11/2021	293,47	FNIO467	C 00 1030790	54521	09/11/2021	195,23	GDB9A46	E 43 1606485	60503	08/11/2021	293,47	GDD4761	P 00 811103	55500	10/11/2021	130,16
FNH8812	E 43 1608125	74550	09/11/2021	130,16	FNK5397	C 00 1058483	55500	09/11/2021	130,16	GD11295	C 00 8039871	58350	09/11/2021	195,23	GD13815	E 43 1609528	74550	10/11/2021	130,16
FNP9084	P 00 810648	55411	09/11/2021	195,23	FNR5235	P 00 810693	55920	09/11/2021	130,16	GDN2C50	C 00 1058728	54521	09/11/2021	195,23	GDU1682	C 00 1030789	56731	09/11/2021	130,16
FNT3H63	E 43 1622260	75870	09/11/2021	293,47	FNT5588	P 00 810603	55500	08/11/2021	130,16	GDX0827	E 43 1606909	74630	08/11/2021	195,23	GED3D72	C 00 1056362	55500	10/11/2021	130,16
FNU0243	E 43 1608159	60503	09/11/2021	293,47	FNV0922	E 43 1607101	74550	08/11/2021	130,16	GED5F08	C 00 1044310	55500	09/11/2021	130,16	GED5F08	P 00 810729	55500	09/11/2021	130,16
FNYS316	P 00 796007	54521	09/11/2021	195,23	FNZ3322	E 43 1608182	60503	09/11/2021	293,47	GEJ4023	P 00 810699	55500	09/11/2021	130,16	GEJ7422	E 43 1607972	74550	09/11/2021	130,16
FOB3143	P 00 808605	60501	09/11/2021	293,47	FOD6089	C 00 1030809	57380	08/11/2021	293,47	GEJ7422	E 43 1607973	60503	09/11/2021	293,47	GEL0985	C 00 1034939	55920	08/11/2021	130,16
FOF1139	E 43 1606728	74550	09/11/2021	130,16	FOF3B63	E 43 1608120	74550	09/11/2021	130,16	GEL2D87	E 43 1607975	60503	09/11/2021	293,47	GEL3432	C 00 1058585	76332	08/11/2021	293,47
FOG5549	P 00 797109	72340	08/11/2021	130,16	FOG6H88	E 43 1607837	60503	09/11/2021	293,47	GEM3A60	C 00 1058914	55500	10/11/2021	130,16	GEN0334	P 00 810696	55500	09/11/2021	130,16
FOH7273	P 00 810681	55920	09/11/2021	130,16	FOI9052	E 43 1609888	57463	10/11/2021	130,16	GER0B55	C 00 1058718	51851	10/11/2021	195,23	GET7290	P 00 808966	55500	10/11/2021	130,16
FOL1530	P 00 811111	55500	10/11/2021	130,16	FOL1889	C 00 1058739	55500	09/11/2021	130,16	GEV6880	C 00 1042616	55412	08/11/2021	195,23	GEV7B39	E 43 1607748	60503	09/11/2021	293,47
FOL1889	E 43 1606604	60503	08/11/2021	293,47	FOL4380	C 00 1058702	55500	09/11/2021	130,16	GEW0756	E 43 1607750	74550	09/11/2021	130,16	GFA6J36	E 43 1609571	74550	09/11/2021	130,16
FOL8D27	P 00 809157	55500	09/11/2021	130,16	FOP0G94	E 43 1608233	74550	09/11/2021	130,16	GFB9F77	E 43 1607911	74550	09/11/2021	130,16	GFD9160	C 00 1058356	76252	10/11/2021	293,47
FOR3885	P 00 810592	55500	08/11/2021	130,16	FOR6283	C 00 1058753	56300	10/11/2021	130,16	GFF1963	C 00 1041588	54521	10/11/2021	195,23	GFF6923	C 00 1033353	55500	08/11/2021	130,16
FOS7216	C 00 1056306	55500	09/11/2021	130,16	FOU9456	P 00 810698	55500	09/11/2021	130,16	GFJ4787	C 00 1058250	54870	08/11/2021	195,23	GFJ9997	P 00 809667	55500	08/11/2021	130,16
FOY4A36	E 43 1607861	74550	09/11/2021	130,16	FPE8542	E 43 1609004	74550	10/11/2021	130,16	GFP4156	C 00 1033360	58196	08/11/2021	880,41	GFP4E89	P 00 808603	56900	09/11/2021	195,23
FPF9078	E 43 1607633	74550	09/11/2021	130,16	PPG3C58	P 00 811121	55500	10/11/2021	130,16	GFV3A88	C 00 1058705	55500	09/11/2021	130,16	GFV9427	E 43 1608623	57463	09/11/2021	130,16
FPH2825	E 43 1607657	60503	09/11/2021	293,47	FPJ2C02	C 00 1044307	56731	09/11/2021	130,16	GFY9963	P 00 809700	56222	10/11/2021	88,38	GGA3769	C 00 1058917	76332	10/11/2021	293,47
FPK8559	P 00 808602	70301	08/11/2021	293,47	FPO2H86	E 43 1608086	60503	09/11/2021	293,47	GGC7288	P 00 810250	60501	09/11/2021	293,47	GGD9C65	C 00 1056154	55500	10/11/2021	130,16
FPP1659	P 00 809162	60501	10/11/2021	293,47	FPQ1068	P 00 810573	55500	08/11/2021	130,16	GGG6793	C 00 1058498	55500	09/11/2021	130,16	GGN7699	E 43 1608579	57463	09/11/2021	130,16
FPPQ3187	E 43 1608315	57463	09/11/2021	130,16	FPR8241	C 00 1058741	55500	09/11/2021	130,16	GGP0010	P 00 810615	55500	08/11/2021	130,16	GGQ4D18	C 00 1058791	55500	10/11/2021	130,16
FTT2279	P 00 796841	55500	09/11/2021	130,16	FPU9510	E 43 1607798	56732	09/11/2021	130,16	GGR2569	E 43 1609985	57463	10/11/2021	130,16	GGS8G96	E 43 1608030	74550	09/11/2021	130,16
FPW8J73	C 00 1041586	54521	10/11/2021	195,23	FQJ3128	C 00 1058532	55500	10/11/2021	130,16	GGW8D71	P 00 810634	55500	08/11/2021	130,16	GGOA083	P 00 809675	55413	09/11/2021	195,23
FQK4E38	E 43 1607876	60503	09/11/2021	293,47	FQK6810	E 43 1608638	57463	09/11/2021	130,16	GGX6H93	E 43 1607155	57463	08/11/2021	130,16	GHA1F13	P 00 796836	55500	09/11/2021	130,16
FQM3H22	E 43 1608916	60503	10/11/2021	293,47	FQN9E37	E 43 1607903	74550	09/11/2021	130,16	GHB9933	P 00 808919	55500	09/11/2021	130,16	GHB9933	P 00 808915	55500	09/11/2021	130,16
FQO2168	E 43 1607695	60503	09/11/2021	293,47	FQO2168	P 00 809684	54521	09/11/2021	195,23	GHB9J43	E 43 1607922	74550	09/11/2021	130,16	GHC0758	C 00 1030405	76332	10/11/2021	293,47
FQO5022	E 43 1609266	74550	10/11/2021	130,16	FQQ2893	C 00 808618	72340	10/11/2021	130,16	GHD6B08	E 43 1607041	60503	08/11/2021	293,47	GHD7D77	E 43 1609201	74550	10/11/2021	130,16
FQQ2893	P 00 808619	72340	10/11/2021	130,16	FQR6028	C 00 1058726	60501	09/11/2021	293,47	GHJ9A13	P 00 810839	72340	09/11/2021	130,16	GHK8E78	E 43 1609469	60503	10/11/2021	293,47
FQS0558	P 00 810680	55920	09/11/2021	130,16	FQV0A65	C 00 1012096	55500	09/11/2021	130,16	GHM7768	E 43 1607778	60503	09/11/2021	293,47	GHO1962	C 00 1045603	55500	10/11/2021	130,16
FQW2502	P 00 810728	55500	09/11/2021	130,16	FQW3916	E 43 1609389	74550	10/11/2021	130,16	GHT0044	E 43 1607659	60503	09/11/2021	293,47	GHW9C38	P 00 810725	55500	09/11/2021	130,16
FQY3C33	P 00 810604	55500	08/11/2021	130,16	FQZ0912	E 43 1607802	74630	09/11/2021	195,23	GHW9C38	P 00 808914	55500	09/11/2021	130,16	GHY5606	E 43 1607639	74710	09/11/2021	880,41
FRB0D42	E 43 1607680	60503	09/11/2021	293,47	FRD4173	P 00 810845	55500	09/11/2021	130,16	GHY5606	E 43 1607931	74630	09/11/2021	195,23	GHY5606	E 43 1606654	60503	08/11/2021	293,47
FRF2197	C 00 1058059	55500	09/11/2021	130,16	FRH7303	C 00 1058541	55500	10/11/2021	130,16	GHY5606	E 43 1607986	74550	09/11/2021	130,16	GHZ2450	P 00 810633	55500	08/11/2021	130,16
FRL6451	C 00 1045504	55500	10/11/2021	130,16	FRN9E46	C 00 1058534	55500	10/11/2021	130,16	GIB3H91	P 00 808918	55500	09/11/2021	130,16	GIC9F08	E 43 1622267	75870	08/11/2021	293,47
FRQ9370	C 00 1034854	60501	10/11/2021	293,47	FRP6179	E 43 1608044	60503	09/11/2021	293,47	GID3040	P 00 810722	56060	09/11/2021	88,38	GID7653	C 00 1043697	76332	10/11/2021	293,47
FRR5494	C 00 1056162	55500	10/11/2021	130,16	FRR5614	E 43 1609944	57463	10/11/2021	130,16	GIE4499	E 43 1608455	57463	09/11/2021	130,16	GIH3C15	C 00 1035541	55500	10/11/2021	130,16
FRX7891	P 00 807037	76331	10/11/2021	293,47	FSA6633	C 00 1042619	55412	09/11/2021	195,23	GIH5J25	P 00 810719	56060	09/11/2021	88,38	GIN8890	C 00 1030167	58433	08/11/2021	195,23
FSM1662	E 43 1607884	74550	09/11/2021	130,16	FSA4125	C 00 1038097	55500	09/11/2021	130,16	GIO0969	E 43 1608564	57463	09/11/2021	130,16	GIP3556	P 00 806691	55500	09/11/2021	130,16
FSC6H27	P 00 809660	56300																	

MJF4058	P 00 810669	55920	09/11/2021	130,16	MLM4074	C 00 1058298	54870	10/11/2021	195,23
MMB6D73	C 00 1058337	55680	08/11/2021	195,23	MMF5B47	C 00 1058060	55500	09/11/2021	130,16
MML4451	C 00 1058303	54870	09/11/2021	195,23	MMV6122	E 43 1608351	57463	09/11/2021	130,16
MINV0609	E 43 1607833	60503	09/11/2021	293,47	MRV7D21	P 00 809961	54521	10/11/2021	195,23
MSY0397	E 43 1607522	57463	09/11/2021	130,16	MST4A97	E 43 1609633	74550	10/11/2021	130,16
MSV2394	E 43 1608567	57463	09/11/2021	130,16	MVA4505	E 43 1608987	74550	10/11/2021	130,16
NBR9186	C 00 1058313	54870	09/11/2021	195,23	NDP7879	C 00 1029763	55500	08/11/2021	130,16
NFR9116	E 43 1607646	74550	09/11/2021	130,16	NGP0060	E 43 1609086	74630	10/11/2021	195,23
NKX8152	C 00 930202	57380	08/11/2021	293,47	NKZ3996	C 00 1042822	60411	08/11/2021	195,23
NLA8G69	E 43 1608056	74550	09/11/2021	130,16	NLS6035	E 43 1608115	74550	09/11/2021	130,16
NMC2006	P 00 810732	55500	09/11/2021	130,16	NNV9821	E 43 1607241	57463	08/11/2021	130,16
NQX4A47	E 43 1608194	74550	09/11/2021	130,16	NTO1A25	E 43 1608681	57463	09/11/2021	130,16
NUH1135	E 43 1607847	74550	09/11/2021	130,16	NUT6446	E 43 1609853	57463	10/11/2021	130,16
NVK3582	C 00 1041614	55500	10/11/2021	130,16	NVC0225	P 00 810644	55500	09/11/2021	130,16
NWK2E49	E 43 1607573	57463	08/11/2021	130,16	NXT9H81	C 00 1058709	55500	09/11/2021	130,16
NXY4319	P 00 808923	55680	09/11/2021	195,23	NYF4236	P 00 810736	55500	09/11/2021	130,16
NYQ8230	E 43 1608136	74550	09/11/2021	130,16	NYQ8230	C 00 1608070	74550	09/11/2021	130,16
NZE4J58	C 00 1031703	54521	09/11/2021	195,23	NZE6519	C 00 1058610	58433	08/11/2021	195,23
NZY3F00	E 43 1609595	74550	10/11/2021	130,16	OBP7C02	E 43 1607779	60503	09/11/2021	293,47
OCC4977	E 43 1608158	74550	09/11/2021	130,16	OCV7447	P 00 810690	55920	09/11/2021	130,16
ODC7909	C 00 759246	51851	08/11/2021	195,23	ODPD050	E 43 1609379	74630	10/11/2021	195,23
OHS6D72	P 00 810748	55500	10/11/2021	130,16	OIC2374	C 00 1058797	55680	10/11/2021	195,23
OIX8A01	E 43 1608251	60503	09/11/2021	293,47	OJQ9H61	P 00 779116	55411	09/11/2021	195,23
OKF0234	E 43 1609009	74710	10/11/2021	880,41	OKF0234	E 43 1609048	74550	10/11/2021	130,16
OKK8D99	P 00 809161	55500	09/11/2021	130,16	OLR8127	E 43 1607738	60503	09/11/2021	293,47
OLY0797	E 43 1607862	60503	09/11/2021	293,47	ONU1168	C 00 1058425	55500	09/11/2021	130,16
OOV2138	E 43 1609259	74550	10/11/2021	130,16	OPC9463	E 43 1607663	60503	09/11/2021	293,47
OPE4924	C 00 1058339	54521	08/11/2021	195,23	OPG2239	C 00 1058338	54521	08/11/2021	195,23
OPV9J68	E 43 1606965	60503	08/11/2021	293,47	OQE8631	C 00 1058721	51851	10/11/2021	195,23
OQJ1074	E 43 1607857	60503	09/11/2021	293,47	OQJ4783	C 00 1042819	60411	08/11/2021	195,23
OQK0H69	C 00 1041617	55500	10/11/2021	130,16	OQK5807	E 43 1607014	74550	08/11/2021	130,16
OQO3015	P 00 810674	55920	09/11/2021	130,16	OQR8666	E 43 1608953	57463	09/11/2021	130,16
OSD4E34	E 43 1608970	74550	10/11/2021	130,16	OJU9134	E 43 1610173	57463	10/11/2021	130,16
OVN0F05	E 43 1608131	74550	09/11/2021	130,16	OWK7829	C 00 1058302	54870	09/11/2021	195,23
PQF6L793	C 00 1058599	55500	08/11/2021	130,16	OWU6903	E 43 1608049	74550	09/11/2021	130,16
OWU6903	E 43 1606908	74550	08/11/2021	130,16	OWZ8461	C 00 1030169	76332	10/11/2021	293,47
OXI0743	C 00 1030173	76332	10/11/2021	293,47	PBD7F05	C 00 1032419	55500	10/11/2021	130,16
PBZ0B01	P 00 810713	55500	09/11/2021	130,16	PCK1715	P 00 8106646	55500	09/11/2021	130,16
PCOOJ02	P 00 810715	55500	09/11/2021	130,16	PPF2H43	E 43 1609331	60503	10/11/2021	293,47
PFW7948	C 00 1058088	55500	08/11/2021	130,16	PGK1153	C 00 934690	55500	09/11/2021	130,16
PQF0G06	E 43 1608959	74550	10/11/2021	130,16	PGH8A74	P 00 8107730	55500	10/11/2021	130,16
PRR9116	E 43 1609352	74550	10/11/2021	130,16	PTI5555	E 43 1608983	74550	10/11/2021	130,16
PUG2F10	P 00 809680	60501	09/11/2021	293,47	PUK3190	E 43 1606957	60503	08/11/2021	293,47
PUV3G49	P 00 810708	55500	09/11/2021	130,16	PYZ8094	P 00 808931	55500	09/11/2021	130,16
PVF9159	E 43 1622249	75870	09/11/2021	293,47	PVV9H09	P 00 810746	55500	10/11/2021	130,16
PVX8500	E 43 1606626	74630	08/11/2021	195,23	PWA6472	P 00 808957	55500	10/11/2021	130,16
PWD3251	C 00 1058798	55680	10/11/2021	195,23	PWF3087	E 43 1607764	60503	09/11/2021	293,47
PWF3A25	C 00 1058062	53800	09/11/2021	130,16	PWI5975	C 00 792633	76331	08/11/2021	293,47
PXB9800	E 43 1607653	74550	09/11/2021	130,16	PXC9594	C 00 1041612	55500	10/11/2021	130,16
PXD7652	E 43 1608126	74550	09/11/2021	130,16	PXL1627	C 00 1056360	55500	10/11/2021	130,16
PXL5J04	P 00 810667	55920	09/11/2021	130,16	PXR5E33	P 00 807034	76331	08/11/2021	293,47
PYE1173	E 43 1608603	57463	09/11/2021	130,16	PYE1210	E 43 1609428	60503	10/11/2021	293,47
PYH9929	P 00 1045602	55500	10/11/2021	130,16	PYJ5171	C 00 1058031	55680	08/11/2021	195,23
PYMCC08	C 00 107759	55500	10/11/2021	130,16	PYN0213	C 00 1058424	55500	09/11/2021	130,16
PYN8198	P 00 808933	55500	09/11/2021	130,16	PYT1361	C 00 1058252	55500	09/11/2021	130,16
PYU3D46	E 43 1607981	60503	09/11/2021	293,47	PZD5E86	P 00 810672	55920	09/11/2021	130,16
PZ14J78	E 43 1609023	60503	10/11/2021	293,47	PZJ3662	C 00 1058545	55500	10/11/2021	130,16
PZL8G50	E 43 1607970	74550	09/11/2021	130,16	PZN9G62	E 43 1609463	60503	10/11/2021	293,47
PZ02925	E 43 1607747	60503	09/11/2021	293,47	PZQ4499	P 00 810761	55500	10/11/2021	130,16
PZS2258	E 43 1609442	74550	10/11/2021	130,16	PZW2A85	P 00 810670	55920	09/11/2021	130,16
PZZ7431	E 43 1608927	74550	10/11/2021	130,16	PZY1098	P 00 8106882	55920	09/11/2021	130,16
QBMC001	E 43 1609185	74550	10/11/2021	130,16	QGL7H31	E 43 1607834	60503	09/11/2021	293,47
QQQ1300	C 00 1044263	55500	09/11/2021	130,16	QIA8662	C 00 1057151	55500	10/11/2021	130,16
QQS3553	C 00 1058255	55412	10/11/2021	195,23	QMS9371	P 00 810759	55920	10/11/2021	130,16
QMU1G18	E 43 1606721	74550	08/11/2021	130,16	QMV5B47	C 00 916668	60501	09/11/2021	293,47
QNA3B70	P 00 808930	55500	09/11/2021	130,16	QNA6392	E 43 1609529	74550	10/11/2021	130,16
QNG3667	C 00 1058255	55500	09/11/2021	130,16	QOG6229	E 43 1608028	74550	09/11/2021	130,16
QNI9790	C 00 1058306	54870	09/11/2021	195,23	QNJ0005	P 00 808928	55500	09/11/2021	130,16
QNL5941	E 43 1608016	74550	09/11/2021	130,16	QNK1570	C 00 1058779	51851	10/11/2021	195,23
QNO1679	E 43 1609420	60503	10/11/2021	293,47	QNS5C73	P 00 811116	56060	10/11/2021	88,38
QNZ0H92	E 43 1609184	60503	10/11/2021	293,47	QNZ3681	E 43 1607996	74550	09/11/2021	130,16
QOA4333	P 00 811109	55920	10/11/2021	130,16	QOA4846	C 00 1058486	55920	09/11/2021	130,16
QOC8373	P 00 810849	72340	09/11/2021	130,16	QOD9665	C 00 1058781	52070	10/11/2021	88,38
QOE4436	E 43 1607894	60503	09/11/2021	293,47	QOF2832	E 43 1608045	74550	09/11/2021	130,16
QOG7148	P 00 810688	55920	09/11/2021	130,16	QOH2742	C 00 1058204	55500	08/11/2021	130,16
QOJ0345	E 43 1608109	60503	09/11/2021	293,47	QOJ4H11	E 43 1607893	60503	09/11/2021	293,47
QOO03195	E 43 1608988	74550	10/11/2021	130,16	QOP9105	E 43 1608082	60503	09/11/2021	293,47
QOW2526	C 00 1042618	55412	09/11/2021	195,23	QOX1135	C 00 1058665	55500	09/11/2021	130,16
QOY4986	P 00 808917	55500	09/11/2021	130,16	QOZ7F87	E 43 1607844	60503	09/11/2021	293,47
QPP0106	C 00 1056174	76332	10/11/2021	293,47	QPG8C07	E 43 1609197	60503	10/11/2021	293,47
QPG6649	E 43 1608037	60503	09/11/2021	293,47	QPH5F82	P 00 810265	55413	10/11/2021	195,23
QPJ5E87	P 00 810627	55500	08/11/2021	130,16	QPM1D34	E 43 1609607	74550	10/11/2021	130,16
QPP3E35	E 43 1608060	74630	09/11/2021	195,23	QPR3B95	E 43 1609432	60503	10/11/2021	293,47
QPS2C82	C 00 910796	54522	10/11/2021	195,23	QPU3J14	E 43 1606934	60503	08/11/2021	293,47
QPY1C03	E 43 1607606	74550	09/11/2021	130,16	QPZ6J19	P 00 810642	55500	09/11/2021	130,16
QQC6G76	E 43 1609476	60503	10/11/2021	293,47	QQG2A30	P 00 810843	72340	09/11/2021	130,16
QQH8J06	E 43 1607915	74550	09/11/2021	130,16	QQH8J64	P 00 810586	55920	08/11/2021	130,16
QQO5555	P 00 810640	55500	09/11/2021	130,16	QQO8383	P 00 810835	72340	09/11/2021	130,16
QQQ0396	C 00 1058770	54521	10/11/2021	195,23	QQR4D90	E 43 1609232	60503	10/11/2021	293,47
QQU0B04	E 43 1609169	60503	10/11/2021	293,47	QQX3168	E 43 1609104	60503	10/11/2021	293,47
QQX4D97	C 00 1056303	55500	09/11/2021	130,16	QQX5955	C 00 1058481	55500	09/11/2021	130,16
QRJ6H37	E 43 1608438	57463	09/11/2021	130,16	QUA5C24	E 43 1608168	74550	09/11/2021	130,16
QUC3324	P 00 810789	55500	10/11/2021	130,16	QUJ2H16	E 43 1609516	74550	10/11/2021	130,16
QUK6I41	C 00 1030408	76332	10/11/2021	293,47	QUK8A33	P 00 810756	55500	10/11/2021	130,16
QUM6769	P 00 811122	55500	10						

CFT2J72	E 43 1606134	74550	07/11/2021	130,16	CGC4204	C 00 785411	55411	07/11/2021	195,23	DKX3910	E 43 1605919	74550	07/11/2021	130,16	DKX3947	C 00 1058135	54521	08/11/2021	195,23
CGS4468	E 43 1606644	60503	08/11/2021	293,47	CHA3376	E 43 1606791	74550	08/11/2021	130,16	DKX5518	E 43 1606050	74550	07/11/2021	130,16	DKX6225	E 43 1604349	56732	06/11/2021	130,16
CHC3984	E 43 1604955	60503	06/11/2021	293,47	CHI1570	C 00 1058045	51851	08/11/2021	195,23	DKX6H10	E 43 1606627	60503	08/11/2021	293,47	DKX9747	C 00 884719	51852	08/11/2021	195,23
CHM2399	C 00 1031042	55500	06/11/2021	130,16	CHM4518	P 00 796002	55500	07/11/2021	130,16	DKY2089	C 00 1030289	55500	07/11/2021	130,16	DKY3565	P 00 779103	51851	08/11/2021	195,23
CHS7255	C 00 1043689	51851	06/11/2021	195,23	CHU6215	P 00 1043696	51851	08/11/2021	195,23	DLB3321	E 43 1606321	60503	07/11/2021	293,47	DLA4798	E 43 1605796	51851	07/11/2021	130,16
CHV1201	E 43 1604753	74550	06/11/2021	130,16	CHV5628	E 43 1605553	60503	07/11/2021	293,47	DLM3763	E 43 1607404	74550	08/11/2021	130,16	DLP5F79	P 00 807836	55680	08/11/2021	195,23
CIJ2378	E 43 1606341	74550	08/11/2021	130,16	CIM6F90	C 00 1029790	65300	07/11/2021	195,23	DLT6818	E 43 1606281	74630	07/11/2021	195,23	DMB0495	E 43 1605741	60503	07/11/2021	293,47
CIN0342	E 43 1605692	60503	07/11/2021	293,47	CIP2130	E 43 1606216	60503	07/11/2021	293,47	DMB3044	C 00 1058606	51930	08/11/2021	293,47	DMC1129	E 43 1606140	74550	07/11/2021	130,16
CJM5311	C 00 1057825	55412	08/11/2021	195,23	CJP4079	E 43 1606030	74550	07/11/2021	130,16	DMH2602	C 00 1030165	52311	08/11/2021	130,16	DMIO601	E 43 1606698	74550	08/11/2021	130,16
CKA2918	E 43 1606151	74550	07/11/2021	130,16	CKG5755	E 43 1605848	74630	07/11/2021	195,23	DMIO914	E 43 1605441	74550	07/11/2021	130,16	DMJ1220	E 43 1605599	74550	07/11/2021	130,16
CKK2F78	C 00 1058622	51851	08/11/2021	195,23	CKN6836	E 43 1605897	74550	07/11/2021	130,16	DMJ9147	E 43 1605669	74550	07/11/2021	130,16	DMK4A49	E 43 1606085	74630	07/11/2021	195,23
CKO3700	E 43 1605587	60503	07/11/2021	293,47	CLA5804	E 43 1606882	74550	07/11/2021	130,16	DML2144	E 43 1606047	74630	07/11/2021	195,23	DMT6050	E 43 1606352	74550	08/11/2021	130,16
CLE9050	E 43 1605055	74550	06/11/2021	130,16	CLF3A45	E 43 1605739	60503	07/11/2021	293,47	DMT6050	E 43 1603857	74710	06/11/2021	880,41	DMT6386	E 43 1605046	74550	06/11/2021	130,16
CLP8249	C 00 1042604	55412	08/11/2021	195,23	CLR4389	C 00 1058148	55680	08/11/2021	195,23	DMU7678	E 43 1605538	60503	07/11/2021	293,47	DMV1441	C 00 838847	73662	08/11/2021	130,16
CLT6157	E 43 1607497	57463	08/11/2021	130,16	CLT6157	E 43 1607465	57463	08/11/2021	130,16	DMW2025	E 43 1605691	60503	07/11/2021	293,47	DMW6169	E 43 1606020	74550	07/11/2021	130,16
CLV7642	E 43 1605982	74550	07/11/2021	130,16	CLZ5E89	E 43 1605821	60503	07/11/2021	293,47	DMY1509	E 43 1606650	60503	08/11/2021	293,47	DNA1741	E 43 1606428	74550	08/11/2021	130,16
CMA0439	E 43 1605287	74630	07/11/2021	195,23	CMD4523	E 43 1605028	74550	06/11/2021	130,16	DNA5904	E 43 1606606	74550	08/11/2021	130,16	DNO420	C 00 1057814	55500	08/11/2021	130,16
CME2774	P 00 8077796	55500	06/11/2021	130,16	CME3464	E 43 1606848	74550	07/11/2021	130,16	DNO5932	E 43 1604430	60503	06/11/2021	293,47	DNO6249	E 43 1605291	74550	07/11/2021	130,16
CMF3147	C 00 854222	51851	06/11/2021	195,23	CMJ9892	E 43 1606580	60503	07/11/2021	293,47	DNS1110	E 43 1605903	74550	07/11/2021	130,16	DNS3029	E 43 1605720	74550	07/11/2021	130,16
CMK4314	E 43 1605474	74550	07/11/2021	130,16	CMO3D99	E 43 1605719	74550	07/11/2021	130,16	DNV9060	P 00 809145	70561	08/11/2021	293,47	DOC7813	E 43 1605169	74550	06/11/2021	130,16
CMO6304	E 43 1605936	74710	07/11/2021	880,41	CMO6304	E 43 1605950	74550	07/11/2021	130,16	DOD8A39	E 43 1605641	74550	07/11/2021	130,16	DOD8A39	E 43 1605380	60503	07/11/2021	293,47
CMR1404	E 43 1605946	74550	07/11/2021	130,16	CMR1404	E 43 1605934	74550	07/11/2021	130,16	DOE6C81	C 00 962462	70301	07/11/2021	293,47	DOI8C75	C 00 1022579	70481	06/11/2021	195,23
CMW9974	E 43 1604103	74550	06/11/2021	130,16	CMY2422	E 43 1606203	60503	07/11/2021	293,47	DOM8132	E 43 1606601	60503	08/11/2021	293,47	DON6121	C 00 1034897	55500	08/11/2021	130,16
CNG6357	C 00 1057735	51851	08/11/2021	195,23	CNQ8F88	E 43 1606743	60503	08/11/2021	293,47	DOSS486	E 43 1605917	74550	07/11/2021	130,16	DPC7235	C 00 1058249	54870	08/11/2021	195,23
CNT4728	P 00 810826	72340	08/11/2021	130,16	COA1161	E 43 1604840	60503	06/11/2021	293,47	DPF6077	E 43 1607307	57463	08/11/2021	130,16	DPM2094	P 00 808578	55500	07/11/2021	130,16
COE5002	E 43 1604956	60503	06/11/2021	293,47	COJ6G36	E 43 1606073	74550	07/11/2021	130,16	DPM2323	E 43 1605783	74550	07/11/2021	130,16	DPM4785	E 43 1606806	60503	08/11/2021	293,47
COJ7534	E 43 1605480	60503	07/11/2021	293,47	COP6515	E 43 1605091	74550	06/11/2021	130,16	DPN0027	E 43 1605295	74550	07/11/2021	130,16	DPN9370	C 00 1058454	55412	08/11/2021	195,23
COV3294	E 43 1605705	60503	07/11/2021	293,47	CPA7677	C 00 1042894	55500	08/11/2021	130,16	DPR0409	E 43 1605824	60503	07/11/2021	293,47	DPS3432	P 00 810231	51851	08/11/2021	195,23
CPA7911	E 43 1606431	60503	08/11/2021	293,47	CPC3G22	E 43 1605506	74550	07/11/2021	130,16	DPX0808	E 43 1605521	60503	07/11/2021	293,47	DPX4606	P 00 797406	76332	08/11/2021	293,47
CPG5998	E 43 1607189	57463	08/11/2021	130,16	CPN5A82	C 00 1058332	55680	08/11/2021	195,23	DPX4606	C 00 1043728	60501	08/11/2021	293,47	QOB4007	E 43 1606042	60503	07/11/2021	293,47
QQR3998	E 43 1606366	74630	08/11/2021	195,23	QQR8986	C 00 1044418	54870	07/11/2021	195,23	QOB4307	E 43 1606956	60503	08/11/2021	293,47	QOB6296	C 00 1034552	55500	08/11/2021	130,16
CQW4259	C 00 1043731	51851	08/11/2021	195,23	CQY8164	E 43 1605837	60503	07/11/2021	293,47	DOB7350	E 43 1606724	74550	08/11/2021	130,16	QOB9378	C 00 1058452	55412	08/11/2021	195,23
CRD2315	E 43 1605926	74550	07/11/2021	130,16	CRE0387	P 00 810582	55500	08/11/2021	130,16	DOE0027	C 00 1057818	73662	08/11/2021	130,16	DOF5F86	E 43 1605845	74550	07/11/2021	130,16
CRF7869	E 43 1606196	74550	07/11/2021	130,16	CRG4399	C 00 1032675	54527	07/11/2021	195,23	DQH3143	E 43 1606955	60503	08/11/2021	293,47	DQH7760	C 00 1058222	55500	08/11/2021	130,16
CRH1A56	E 43 1606850	74630	07/11/2021	195,23	CRJ3946	C 00 1042856	55500	08/11/2021	130,16	DQK5802	C 00 1058611	51851	08/11/2021	195,23	DQL8324	E 43 1605463	74550	07/11/2021	130,16
CRL9527	C 00 1044451	76332	07/11/2021	293,47	CRM8512	E 43 1605117	74550	06/11/2021	130,16	DQN0660	E 43 1605660	74550	07/11/2021	130,16	DQQ2984	E 43 1606445	60503	08/11/2021	293,47
CRN0924	E 43 1606548	74550	08/11/2021	130,16	CRO9270	E 43 1606162	60503	07/11/2021	293,47	DQQ6086	E 43 1605863	60503	07/11/2021	293,47	DQQ7346	C 00 1058089	54870	08/11/2021	195,23
CRRI1J12	E 43 1606510	74550	07/11/2021	130,16	CRT3372	E 43 1606966	60503	08/11/2021	293,47	DQV7346	C 00 854402	51851	08/11/2021	195,23	DOU8406	E 43 1606233	74630	07/11/2021	195,23
CRYOD84	E 43 1605322	74550	07/11/2021	130,16	CSA2988	E 43 1606745	60503	08/11/2021	293,47	DQV9309	C 00 1058348	56221	08/11/2021	88,38	DQZ7410	E 43 1606011	74550	07/11/2021	130,16
CSA2988	P 00 809671	55412	08/11/2021	195,23	CSA2G98	E 43 1606947	60503	08/11/2021	293,47	DRE2E43	E 43 1605140	74550	06/11/2021	130,16	DRF4106	E 43 1604885	74550	06/11/2021	130,16
CSB2404	E 43 1605552	74550	07/11/2021	130,16	CSC8664	C 00 1034982	55500	07/11/2021	130,16	DRH6D63	E 43 1603998	74550	06/11/2021	130,16	DRJ3111	E 43 1606700	74550	08/11/2021	130,16
CSE1235	C 00 1058552	54521	08/11/2021	195,23	CSF6428	C 00 1058099	51851	08/11/2021	195,23	DRH8433	E 43 1606692	74550	08/11/2021	130,16	DRJ9403	E 43 1604804	74550	06/11/2021	130,16
CSF9009	E 43 1606755	74630	08/11/2021	195,23	CSF9009	E 43 1606823	74630	08/11/2021	195,23	DRK3031	E 43 1605512	74550	07/11/2021	130,16	DRK5364	E 43 1606061	60503	07/11/2021	293,47
CSF9009	E 43 1604751	74550	06/11/2021	130,16	CSI8299	E 43 1607166	57463	08/11/2021	130,16	DRK9163	C 00 1058477	55500	08/11/2021	130,16	DRL6834	E 43 1605673	60503	07/11/2021	293,47
CSL6973	C 00 1030299	55500	07/11/2021	130,16	CSM8662	P 00 809655	55413	08/11/2021	195,23	DRM9298	E 43 1606486	60503	08/11/2021	293,47	DRN5925	E 43 1603898	74550	06/11/2021	130,16
CTA4241	P 00 810607	55500	08/11/2021	130,16	CTD0225	E 43 1604678	74550	06/11/2021	130,16	DRQ4332	E 43 1607042	60503	08/11/2021	293,47	DRP8119	E 43 1606387	74550	08/11/2021	130,16
CTP0B59	E 43 1606865	74550	07/11/2021	130,16	CUB5G44	E 43 1605363	74550	07/11/2021	130,16	DRP8270	E 43 1606997	74550	08/11/2021	130,16	DRQ7184	C 00 1029770	55500	08/11/2021	130,16
CUC8E03	C 00 1058614	51851	08/11/2021	195,23	CUF8259	E 43 1605409	74550	07/11/2021											

EBU1220	P 00 810580	55500	08/11/2021	130,16	EBY0943	C 00 1034944	72930	08/11/2021	130,16	ETO5116	E 43 1604072	74550	06/11/2021	130,16	ETP5H41	E 43 1605650	74550	07/11/2021	130,16
EBY3684	C 00 1058604	51930	08/11/2021	293,47	EBY3684	C 00 1058603	76332	08/11/2021	293,47	ETP6287	E 43 1606910	74550	08/11/2021	130,16	ETQ9906	C 00 1058034	55500	08/11/2021	130,16
ECE0F20	E 43 1605275	60503	06/11/2021	293,47	ECO6885	C 00 1032545	55500	06/11/2021	130,16	ETR3404	C 00 1030788	73662	07/11/2021	130,16	ETT5039	E 43 1605064	74550	06/11/2021	130,16
ECQ0540	E 43 1606835	74550	07/11/2021	130,16	ECW0589	C 00 1058132	54521	08/11/2021	195,23	ETW2H73	E 43 1606298	56732	07/11/2021	130,16	ETY7D30	E 43 1605381	60503	07/11/2021	293,47
ECW1046	E 43 1606472	60503	08/11/2021	293,47	ECZ4945	E 43 1605868	60503	07/11/2021	293,47	ETZ2743	E 43 1606295	60503	08/11/2021	293,47	ETZ7J02	P 00 810810	54521	06/11/2021	195,23
EDB6G68	E 43 1605820	60503	07/11/2021	293,47	EDC0295	E 43 1606263	74550	07/11/2021	130,16	EUB6C24	E 43 1605744	60503	07/11/2021	293,47	EUB9005	E 43 1606098	74630	07/11/2021	195,23
EDC5047	E 43 1605388	60503	07/11/2021	293,47	EDC5878	E 43 1605984	74550	07/11/2021	130,16	EUC1364	E 43 1606284	74550	07/11/2021	130,16	EUC2G88	E 43 1605211	60503	06/11/2021	293,47
EDC6930	E 43 1606114	60503	07/11/2021	293,47	EDD7897	E 43 1606785	74550	08/11/2021	130,16	EUD2366	C 00 759176	55500	07/11/2021	130,16	EUD8658	P 00 808588	55500	07/11/2021	130,16
EDI0719	E 43 1606460	60503	08/11/2021	293,47	EDI3008	E 43 1606138	74550	07/11/2021	130,16	EUE9E29	E 43 1605777	74550	07/11/2021	130,16	EUE9E29	E 43 1605911	74550	07/11/2021	130,16
EDL9823	C 00 1044405	51851	06/11/2021	195,23	EDM7167	E 43 1606705	74550	08/11/2021	130,16	EUF8B75	E 43 1605560	74550	07/11/2021	130,16	EUG6A13	E 43 1606752	74550	08/11/2021	130,16
EDR5A99	E 43 1605772	74550	07/11/2021	130,16	EDS0905	E 43 1606296	60503	07/11/2021	293,47	EUL5773	C 00 1042867	55500	08/11/2021	130,16	EUL6267	E 43 1607087	74550	08/11/2021	130,16
EDS9H30	C 00 1042811	60412	08/11/2021	195,23	EDU2018	E 43 1605524	60503	07/11/2021	293,47	EUL6A40	E 43 1606919	74550	08/11/2021	130,16	EUL6A40	E 43 1605974	74550	07/11/2021	130,16
EDU6C42	E 43 1605789	74550	07/11/2021	130,16	EDV1B13	E 43 1606004	74550	07/11/2021	130,16	EUM1F30	E 43 1605779	74550	07/11/2021	130,16	EUM4115	C 00 1034980	55500	07/11/2021	130,16
EDY6924	C 00 1058608	60501	08/11/2021	293,47	EEJ2726	E 43 1604040	74550	06/11/2021	130,16	EUS1055	C 00 1033503	55500	07/11/2021	130,16	EUS8151	E 43 1606051	74550	07/11/2021	130,16
EEK2736	E 43 1605527	60503	07/11/2021	293,47	EEK3025	E 43 1606759	74550	08/11/2021	130,16	EUT1132	E 43 1606084	74550	07/11/2021	130,16	EUA4545	E 43 1604825	74630	06/11/2021	195,23
EEL4917	E 43 1606938	74550	08/11/2021	130,16	EEN8658	E 43 1605894	74550	07/11/2021	130,16	EUY3314	E 43 1604422	74550	06/11/2021	130,16	EUY4041	E 43 1605286	74550	07/11/2021	130,16
EES2600	E 43 1605996	74550	07/11/2021	130,16	EES2F94	E 43 1606314	60503	07/11/2021	293,47	EUY9233	C 00 1058085	55500	08/11/2021	130,16	EV1303	E 43 1606137	74550	07/11/2021	130,16
EEX3337	C 00 1042512	55412	08/11/2021	195,23	EEX5140	E 43 1606135	74550	07/11/2021	130,16	EVC9180	E 43 1606260	74550	07/11/2021	130,16	EVD6260	E 43 1606549	74550	08/11/2021	130,16
EEX9316	E 43 1604915	74550	06/11/2021	130,16	EFA9470	E 43 1605700	74550	07/11/2021	130,16	EVD6260	E 43 1604775	74550	06/11/2021	130,16	EVG0416	E 43 1605998	74550	07/11/2021	130,16
EFB4686	C 00 1058126	55500	08/11/2021	130,16	EFB9400	E 43 1606973	74550	08/11/2021	130,16	EVG2234	E 43 1606100	74550	07/11/2021	130,16	EVG2I58	E 43 1606376	74550	08/11/2021	130,16
EFC3612	E 43 1604985	74550	06/11/2021	130,16	EFC6024	E 43 1606299	74550	07/11/2021	130,16	EVJ0G04	E 43 1606394	74550	08/11/2021	130,16	EVK0A71	E 43 1605952	74550	07/11/2021	130,16
EF06828	E 43 1605583	60503	07/11/2021	293,47	EFL9B88	C 00 1004213	70301	07/11/2021	293,47	EVPE8E1	E 43 1605823	60503	07/11/2021	293,47	EVS4D27	E 43 1605562	60503	07/11/2021	293,47
EFL9B88	C 00 1004219	58350	07/11/2021	195,23	EFL9B88	C 00 1004215	70561	07/11/2021	293,47	EVU7238	P 00 808587	55500	07/11/2021	130,16	EVV8E66	C 00 1043690	54521	06/11/2021	195,23
EFL9B88	C 00 1004216	70303	07/11/2021	293,47	EFL9B88	C 00 1004218	52151	07/11/2021	293,47	EVV9700	E 43 1605466	74550	07/11/2021	130,16	EVY0884	E 43 1605558	56732	07/11/2021	130,16
EFL9B88	C 00 1004217	70991	07/11/2021	195,23	EFL9B88	C 00 1004214	60501	07/11/2021	293,47	EVY1324	E 43 1606566	74550	08/11/2021	130,16	EVY2144	C 00 1058131	55500	08/11/2021	130,16
EFF3C90	P 00 809141	54522	07/11/2021	195,23	EFF7453	E 43 1605973	74550	07/11/2021	130,16	EVY2936	E 43 1606929	74550	08/11/2021	130,16	EWFO177	E 43 1605159	74710	06/11/2021	880,41
EFY9111	E 43 1607158	57463	08/11/2021	130,16	EFX5C86	E 43 1603932	60503	06/11/2021	293,47	EWJ6710	E 43 1606304	60503	07/11/2021	293,47	EWL1880	C 00 1029793	65300	07/11/2021	195,23
EFY8748	C 00 1044246	75870	06/11/2021	293,47	EFZ2819	C 00 1044380	55500	07/11/2021	130,16	EWL1905	C 00 1031782	55500	07/11/2021	130,16	EWMI809	E 43 1605878	60503	07/11/2021	293,47
EGB0377	E 43 1605327	74550	07/11/2021	130,16	EGF5335	E 43 1604965	60503	06/11/2021	293,47	EWO6584	E 43 1605665	60503	07/11/2021	293,47	EWP4107	E 43 1605485	74550	07/11/2021	130,16
EGF6675	C 00 1058595	51851	08/11/2021	195,23	EGL7191	E 43 1606029	74550	07/11/2021	130,16	EWP4107	E 43 1605486	60503	07/11/2021	293,47	EWQ6091	E 43 1605951	74550	07/11/2021	130,16
EGM5234	C 00 1044414	55500	07/11/2021	130,16	EGO5112	E 43 1607278	57463	08/11/2021	130,16	EWR2223	P 00 809143	56731	07/11/2021	130,16	EWRA4390	E 43 1622247	75870	08/11/2021	293,47
EGQ1D39	E 43 1607118	74550	08/11/2021	130,16	EGQ1D39	E 43 1604048	60503	06/11/2021	293,47	EWT8792	E 43 1605645	60503	07/11/2021	293,47	EWX3306	E 43 1604992	60503	06/11/2021	293,47
EGQ7C10	P 00 809954	51851	08/11/2021	195,23	EGS1154	C 00 1032497	54527	07/11/2021	195,23	EXA1899	C 00 1022673	73662	08/11/2021	130,16	EXC8805	C 00 1030447	54527	07/11/2021	195,23
EGS1513	P 00 809652	55413	07/11/2021	195,23	EGS7957	C 00 1058093	55500	08/11/2021	130,16	EXE8E17	C 00 1058620	60412	08/11/2021	195,23	EXF7656	E 43 1606673	60503	08/11/2021	293,47
EGS8019	E 43 1606546	74550	08/11/2021	130,16	EGT6E44	E 43 1606142	74550	07/11/2021	130,16	EXG7J39	E 43 1605258	74550	06/11/2021	130,16	EXI4897	E 43 1605672	60503	07/11/2021	293,47
EGV4252	E 43 1606119	60503	07/11/2021	293,47	EGV7664	E 43 1605478	60503	07/11/2021	293,47	EXM0515	E 43 1604974	74550	06/11/2021	130,16	EXM2133	E 43 1605301	74550	07/11/2021	130,16
EGV9765	C 00 1009006	51851	07/11/2021	195,23	EGX2A79	P 00 797405	58196	08/11/2021	880,41	EXN9635	E 43 1603869	74630	06/11/2021	195,23	EXR1300	E 43 1606278	74550	07/11/2021	130,16
EGK9704	P 00 810638	55920	08/11/2021	130,16	EHR0324	C 00 1022773	60501	07/11/2021	293,47	EXT2731	E 43 1605413	74550	07/11/2021	130,16	EXT2731	E 43 1605414	60503	07/11/2021	293,47
EHS6533	E 43 1606043	60503	07/11/2021	293,47	EHX2274	E 43 1605813	74550	07/11/2021	130,16	EXT3404	E 43 1606309	56732	07/11/2021	130,16	EXT5707	E 43 1606659	60503	08/11/2021	293,47
EIA1G86	E 43 1606666	74550	08/11/2021	130,16	EIF9398	E 43 1606805	60503	08/11/2021	293,47	EXV3168	E 43 1607574	57463	08/11/2021	130,16	EXV7610	E 43 1604705	74550	06/11/2021	130,16
EII0997	C 00 1044228	55500	06/11/2021	130,16	EIL1455	E 43 1604620	74550	08/11/2021	130,16	EXW0618	C 00 1034989	55500	07/11/2021	130,16	EXZ6974	E 43 1605781	74550	07/11/2021	130,16
EIM9517	E 43 1605389	60503	07/11/2021	293,47	EIO5569	P 00 810240	54521	08/11/2021	195,23	EYA2510	E 43 1606598	60503	08/11/2021	293,47	EYC9321	E 43 1605577	60503	07/11/2021	293,47
EIP4195	E 43 1606525	60503	08/11/2021	293,47	EIP4887	E 43 1605694	74550	07/11/2021	130,16	EYD5540	E 43 1606831	74550	08/11/2021	130,16	EYD7050	E 43 1606825	74550	08/11/2021	130,16
EIQ0551	C 00 1058030	55680	08/11/2021	195,23	EIU0005	E 43 1606159	60503	07/11/2021	293,47	EYD9426	E 43 1606796	74550	08/11/2021	130,16	EYD9988	E 43 1607007	74550	08/11/2021	130,16
EIU9G92	E 43 1604760	74550	06/11/2021	130,16	EIWI8285	E 43 1606923	74550	08/11/2021	130,16	EYE9033	C 00 1034943	55920	08/11/2021	130,16	EYI3616	E 43 1606820	74550	08/11/2021	130,16
EIY5B61	C 00 1032500	54527	07/11/2021	195,23	EIZ3487	E 43 1605836	60503	07/11/2021	293,47	EYJ3870	C 00 1057736	51851	08/11/2021	195,23	EYI5245	E 43 1605841	74550	07/11/2021	130,16
EJC3534	E 43 1604983	74550	06/11/2021	130,16	EJJC7J27	E 43 1605408	60503	07/11/2021	293,47	EYJ1755	E 43 1606770	74550	08/11/2021	130,16	EYJ3117	E 43 1605630	60503	07/11/2021	293,47
EJE1400	E 43 1605904	60503	07/11/2021	293,47	EJH3H19	C 00 1044452	57200	07/11/2021	195,23	EYJ3831	E 43 1606674	74550	08/11/2021	130,16	EYJ4834	E 43 1606401	60503	08/11/2021	293,47
EJH3J15	E 43 1605757																		

FGI7H35	P 00 810576	55500	08/11/2021	130,16	FGL2650	E 43 1606381	74550	08/11/2021	130,16	FVC4282	C 00 1058654	55680	08/11/2021	195,23	FVC6319	C 00 1058553	58433	08/11/2021	195,23
FGL4F28	E 43 1604697	74550	06/11/2021	130,16	FGLM0188	C 00 1058236	54521	08/11/2021	195,23	FVD1899	E 43 1604725	74550	06/11/2021	130,16	FVE6567	E 43 1606907	60503	08/11/2021	293,47
FGM4C17	P 00 808590	55500	07/11/2021	130,16	FGM9728	E 43 1606968	60503	08/11/2021	293,47	FVE8G88	C 00 830453	70561	07/11/2021	293,47	FVH2209	C 00 1044038	55500	07/11/2021	130,16
FGO7E36	E 43 1605324	74550	07/11/2021	130,16	FGP0437	E 43 1605278	60503	06/11/2021	293,47	FVJ5B97	E 43 1606264	74630	07/11/2021	195,23	FVL9746	E 43 1605516	74550	07/11/2021	130,16
FGQ9278	E 43 1606723	74550	08/11/2021	130,16	FGR6691	E 43 1606124	60503	07/11/2021	293,47	FVM5561	E 43 1606153	60503	07/11/2021	293,47	FVW0589	C 00 661454	57380	07/11/2021	293,47
FGS2325	E 43 1605707	60503	07/11/2021	293,47	FGS8A33	E 43 1606170	74550	07/11/2021	130,16	FWA4905	E 43 1606802	60503	08/11/2021	293,47	FWF2018	E 43 1606905	74550	08/11/2021	130,16
FGZ4564	E 43 1606813	74550	08/11/2021	130,16	FHB6616	E 43 1606300	60503	07/11/2021	293,47	FWF6083	P 00 810626	55500	08/11/2021	130,16	FWF7A82	E 43 1606685	74550	08/11/2021	130,16
FHC4B82	E 43 1606649	74550	08/11/2021	130,16	FHC4B82	E 43 1606717	74630	08/11/2021	195,23	FWI4A05	E 43 1604683	74550	06/11/2021	130,16	FWJ7766	E 43 1605999	60503	07/11/2021	293,47
FHF5820	C 00 1042865	55500	08/11/2021	130,16	FHF9F75	E 43 1606591	60503	08/11/2021	293,47	FWK1A99	E 43 1606221	74550	07/11/2021	130,16	FWK3827	C 00 1057975	54521	08/11/2021	195,23
FHF9F75	E 43 1606592	60503	08/11/2021	293,47	FHG2548	E 43 1606131	74550	07/11/2021	130,16	FWL7635	C 00 1030785	76332	07/11/2021	293,47	FWN2C53	E 43 1606337	74550	08/11/2021	130,16
FHG3287	E 43 1604865	74550	06/11/2021	130,16	FHG3845	E 43 1607092	74550	08/11/2021	130,16	FWT3113	E 43 1605850	74630	07/11/2021	195,23	FWW6163	P 00 810574	55500	08/11/2021	130,16
FHG5270	E 43 1605566	74550	07/11/2021	130,16	FHH4122	E 43 1606665	74550	08/11/2021	130,16	FXC3A86	C 00 1044453	55500	07/11/2021	130,16	FWD2191	C 00 1058588	51851	08/11/2021	195,23
FHJ4713	E 43 1605971	74550	07/11/2021	130,16	FHL9H74	E 43 1604640	60503	06/11/2021	293,47	FXG8F49	E 43 1605341	74550	07/11/2021	130,16	FXI7J11	P 00 810606	55500	08/11/2021	130,16
FHM2036	C 00 1058408	61490	08/11/2021	293,47	FHQ8488	E 43 1606039	60503	07/11/2021	293,47	FXJ2A68	C 00 1034940	55920	08/11/2021	130,16	FXL0862	C 00 1058202	54521	08/11/2021	195,23
FHW7040	E 43 1605723	60503	07/11/2021	293,47	FHX0449	E 43 1606834	74550	07/11/2021	130,16	FXM6G25	E 43 1606130	74630	07/11/2021	195,23	FXN8732	C 00 1030298	55920	07/11/2021	130,16
FHZ1493	C 00 997240	55500	07/11/2021	130,16	FHZ3697	P 00 784161	54521	08/11/2021	195,23	FXS2B32	P 00 810564	55500	08/11/2021	130,16	FXY4A31	E 43 1605766	74550	07/11/2021	130,16
FHZ3846	E 43 1605079	74550	06/11/2021	130,16	FHZ6097	C 00 1044231	55500	06/11/2021	130,16	FYB3186	P 00 810624	55500	08/11/2021	130,16	FYB3E96	E 43 1606845	74550	07/11/2021	130,16
FI05971	P 00 810613	55500	08/11/2021	130,16	FIG1934	E 43 1605900	74550	07/11/2021	130,16	FYD7698	P 00 810820	72340	08/11/2021	130,16	FYG7F05	P 00 797411	60501	08/11/2021	293,47
FIH5920	E 43 1606063	60503	07/11/2021	293,47	FII3856	E 43 1603863	74550	06/11/2021	130,16	FYG9258	C 00 1033365	51851	08/11/2021	195,23	FYHOH36	E 43 1605592	74550	07/11/2021	130,16
FJ5541	C 00 1057811	73662	08/11/2021	130,16	FIK2447	E 43 1606014	74630	07/11/2021	195,23	FYJ6G48	E 43 1606631	60503	08/11/2021	293,47	FYK7C88	E 43 1605825	60503	07/11/2021	293,47
FIK8B78	P 00 808576	55500	07/11/2021	130,16	FIL1803	P 00 809953	51851	08/11/2021	195,23	FYN2726	C 00 854327	55250	07/11/2021	130,16	FYN4877	E 43 1605626	60503	07/11/2021	293,47
FJP9D20	C 00 1033752	55500	08/11/2021	130,16	FIPJ327	E 43 1604384	74630	06/11/2021	195,23	FYO3207	E 43 1605323	74550	07/11/2021	130,16	FYO5510	E 43 1606876	60503	07/11/2021	130,16
FISSH06	E 43 1605721	74550	07/11/2021	130,16	FIS8109	E 43 1606200	74550	07/11/2021	130,16	FYP6409	E 43 1606118	60503	07/11/2021	293,47	FYP6974	E 43 1604818	74550	06/11/2021	130,16
FIV8733	E 43 1605870	60503	07/11/2021	293,47	FJA8085	E 43 1605289	74550	07/11/2021	130,16	FYP9H01	E 43 1603917	74550	06/11/2021	130,16	FYR8549	E 43 1606056	60503	07/11/2021	293,47
FJJ7320	P 00 808577	55500	07/11/2021	130,16	FJP0933	C 00 1032495	76332	07/11/2021	293,47	FYS9304	E 43 1605448	74550	07/11/2021	130,16	FYU5926	E 43 1606506	74550	08/11/2021	130,16
FJP1162	C 00 1042863	51851	08/11/2021	195,23	FJP7724	E 43 1606338	74550	08/11/2021	130,16	FYY3450	E 43 1606967	60503	08/11/2021	293,47	FZA6539	P 00 807797	55500	06/11/2021	130,16
FJP7913	P 00 807032	76331	08/11/2021	293,47	FJT2377	C 00 1042857	55500	08/11/2021	130,16	FZAB834	C 00 1042821	60411	08/11/2021	195,23	FZF1955	C 00 1044420	55500	07/11/2021	130,16
FJV1763	P 00 808594	55500	07/11/2021	130,16	FJV3228	E 43 1605265	60503	07/11/2021	293,47	FZF3H04	C 00 1058557	58433	08/11/2021	195,23	FZF7367	C 00 1057732	60501	08/11/2021	293,47
FJV6374	C 00 867270	60501	08/11/2021	293,47	FJW1934	E 43 1605831	60503	07/11/2021	293,47	FZJ8927	E 43 1607274	57463	08/11/2021	130,16	FZL7A84	C 00 1030161	55500	06/11/2021	130,16
FJW2178	E 43 1606262	74550	07/11/2021	130,16	FJW3252	E 43 1606083	74630	07/11/2021	195,23	FZP2274	E 43 1606289	74550	07/11/2021	130,16	FZP2274	E 43 1605888	74550	07/11/2021	130,16
FJW3659	E 43 1605667	60503	07/11/2021	293,47	FJW8151	E 43 1605864	60503	07/11/2021	293,47	FZP4G90	E 43 1605792	74550	07/11/2021	130,16	FZP7G82	E 43 1605345	74550	07/11/2021	130,16
FJY4668	E 43 1606285	74550	07/11/2021	130,16	FJY9722	E 43 1606982	74550	08/11/2021	130,16	FZQ4333	E 43 1605902	74550	07/11/2021	130,16	FZR7077	C 00 1042610	55412	08/11/2021	195,23
FJZ9D83	E 43 1604660	74630	06/11/2021	195,23	FKC4435	E 43 1606259	74550	07/11/2021	130,16	FZS0293	P 00 808259	57380	08/11/2021	293,47	FZU2540	C 00 1058033	55500	08/11/2021	130,16
FKE3938	E 43 1604857	60503	06/11/2021	293,47	FKI6A60	C 00 910793	54870	08/11/2021	195,23	FZY2848	E 43 1607086	74550	08/11/2021	130,16	FZY4159	C 00 1058573	58433	08/11/2021	195,23
FKG7556	C 00 1058591	76332	08/11/2021	293,47	FKW6J23	C 00 1058413	54521	08/11/2021	195,23	FZG6G66	E 43 1605726	60503	07/11/2021	293,47	GAD7386	E 43 1605670	60503	07/11/2021	293,47
FKY7E01	C 00 1032074	55920	08/11/2021	130,16	FKZ0619	E 43 1606864	74550	07/11/2021	130,16	GAF2763	E 43 1605371	74550	07/11/2021	130,16	GAG1913	E 43 1605307	74550	07/11/2021	130,16
FKZ1C70	E 43 1605653	74550	07/11/2021	130,16	FKZ2224	E 43 1606439	60503	08/11/2021	293,47	GAI6F01	E 43 1605545	60503	07/11/2021	293,47	GAK4963	E 43 1605883	60503	07/11/2021	293,47
FLA0D52	C 00 1058038	55500	08/11/2021	130,16	FLA0D52	P 00 8106336	55500	08/11/2021	130,16	GAM7C55	E 43 1606710	60503	08/11/2021	293,47	GAN5338	E 43 1604894	54521	07/11/2021	130,16
FLG3E53	E 43 1605835	60503	07/11/2021	293,47	FLG8G40	C 00 1058327	55680	08/11/2021	195,23	GAN6627	C 00 1044479	54521	07/11/2021	195,23	GAO8J04	E 43 1607215	57463	08/11/2021	130,16
FLH1146	C 00 1044247	76332	06/11/2021	293,47	FLK5198	E 43 1605319	74550	07/11/2021	130,16	GAP6229	P 00 779111	73662	08/11/2021	130,16	GAQ7A69	E 43 1607277	57463	08/11/2021	130,16
FLLL5631	C 00 1058086	55500	08/11/2021	130,16	FLM0560	E 43 1606891	74550	08/11/2021	130,16	GAR3346	C 00 1044037	55500	08/11/2021	130,16	GAS0173	E 43 1606807	60503	08/11/2021	293,47
FLO1784	E 43 1605722	74550	07/11/2021	130,16	FLP2252	E 43 1606812	60503	08/11/2021	293,47	GAS7G46	P 00 809653	51851	07/11/2021	195,23	GAU1098	E 43 1605957	60503	07/11/2021	293,47
FLQ8056	E 43 1605627	56732	07/11/2021	130,16	FLT1J45	E 43 1605997	60503	07/11/2021	293,47	GAVOH40	E 43 1605305	74550	07/11/2021	130,16	GAW9508	C 00 1034896	55920	06/11/2021	130,16
FLT5338	E 43 1606258	74550	07/11/2021	130,16	FMA3EA1	E 43 1606436	60503	08/11/2021	293,47	GBD3G28	E 43 1605373	74550	07/11/2021	130,16	GBE5I24	E 43 1605450	74550	07/11/2021	130,16
FMP3477	E 43 1606171	74630	07/11/2021	195,23	FMJ3166	E 43 1606744	60503	08/11/2021	293,47	GBE6535	C 00 1035423	55500	08/11/2021	130,16	GBE6600	E 43 1604616	74550	06/11/2021	130,16
FML0C74	P 00 810635	55500	08/11/2021	130,16	FMM6E48	C 00 759177	55500	07/11/2021	130,16	GBG4B29	P 00 810570	55500	08/11/2021	130,16	GBH7534	E 43 1606354	74630	08/11/2021	195,23
FMM9937	E 43 1604895	74550	06/11/2021	130,16	FMM8G78	E 43 1606332	74550	08/11/2021	130,16	GBJ3595	E 43 1606515	60503	08/11/2021	293,47	GBK6101	E 43 1605737	60503	07/11/2021	293,47
FMN9244	E 43 1607226	57463	08/11/2021	130,16	FMO2345	E 43 1606329	74550	08/11/2021	130,16	GBN6297	C 00 1044143	54521	08/11/2021	195,23	GBR2846	E 43 1605580	60503	07/11/2021	293,47
FMV6957	E 43 1604437	74550	06																

HJB3J10	E 43 1604638	60503	06/11/2021	293,47	HJD0719	C 00 1058077	54521	08/11/2021	195,23
HJL6926	E 43 1606769	74550	08/11/2021	130,16	HJN9931	P 00 8096663	55500	08/11/2021	130,16
HJZ0487	P 00 804684	55500	08/11/2021	130,16	HKC2456	E 43 1606817	74550	08/11/2021	130,16
HKF1933	E 43 1606213	60503	07/11/2021	293,47	HKK3232	E 43 1606990	74550	08/11/2021	130,16
HK01798	E 43 1605671	60503	07/11/2021	293,47	HKO4672	E 43 1604599	60503	06/11/2021	293,47
HLH0643	E 43 1605941	74550	07/11/2021	130,16	HLO5E20	E 43 1605443	74550	07/11/2021	130,16
HLP2834	C 00 1000259	56731	07/11/2021	130,16	HLP6259	E 43 1606294	74630	07/11/2021	195,23
HMH4J80	E 43 1606718	74550	08/11/2021	130,16	HMQ0111	E 43 1605915	74550	07/11/2021	130,16
HMR7559	E 43 1606690	74550	08/11/2021	130,16	HNA2B88	C 00 1010563	55500	08/11/2021	130,16
HNE5110	E 43 1606808	60503	08/11/2021	293,47	HNG3518	E 43 1606136	74630	07/11/2021	195,23
HNM5827	C 00 1058578	55500	08/11/2021	130,16	HNR6959	P 00 808586	55500	07/11/2021	130,16
HTH3H21	E 43 1606225	74550	07/11/2021	130,16	HTH3H21	E 43 1606232	74550	07/11/2021	130,16
IFC5943	C 00 1058577	55500	08/11/2021	130,16	IMZ1124	E 43 1605622	60503	07/11/2021	293,47
IOA6811	E 43 1607577	57463	08/11/2021	130,16	IOQ6386	E 43 1606265	74550	07/11/2021	130,16
IQCOA11	C 00 1058230	54870	08/11/2021	195,23	IQT7663	E 43 1605654	60503	07/11/2021	293,47
IRY9774	E 43 1605008	74550	06/11/2021	130,16	IVN7470	E 43 1605640	60503	07/11/2021	293,47
IXN7868	E 43 1607055	74550	08/11/2021	130,16	IXY5412	C 00 1058026	55680	08/11/2021	195,23
IZTB8E42	E 43 1607563	57463	08/11/2021	130,16	JAF0071	C 00 1044378	55500	07/11/2021	130,16
JAHC12	C 00 1058609	76332	08/11/2021	293,47	JAQ7161	E 43 1606936	60503	08/11/2021	293,47
JDM1J90	P 00 810825	72340	08/11/2021	130,16	JFG5074	E 43 1605822	60503	07/11/2021	293,47
JFI3866	E 43 1605518	60503	07/11/2021	293,47	JGQ1H47	E 43 1605029	74630	06/11/2021	195,23
JGQ1H47	E 43 1606781	60503	08/11/2021	293,47	JHB0043	P 00 804685	60501	08/11/2021	293,47
JHF3819	E 43 1605875	60503	07/11/2021	293,47	JHL2187	P 00 796000	55500	07/11/2021	130,16
JIZ7624	P 00 810632	55500	08/11/2021	130,16	JKB8943	C 00 807033	76331	08/11/2021	293,47
JKM2G56	C 00 1058226	54521	08/11/2021	195,23	JKN4223	C 00 1044041	54870	07/11/2021	195,23
JLR8010	E 43 1604964	60503	06/11/2021	293,47	JLT6317	E 43 1604066	74550	06/11/2021	130,16
JNZ8J00	C 00 1058128	55090	08/11/2021	130,16	JQF7089	E 43 1604553	57463	06/11/2021	130,16
JQL6505	E 43 1605849	74550	07/11/2021	130,16	JQN7H99	C 00 1004352	54600	08/11/2021	130,16
JWX5414	C 00 910453	54600	07/11/2021	130,16	KDB5471	C 00 1042812	60412	08/11/2021	195,23
KNV6760	C 00 1044379	55500	07/11/2021	130,16	KPB7554	E 43 1605994	74550	07/11/2021	130,16
KPR8969	E 43 1606048	74550	07/11/2021	130,16	KQO4C52	P 00 796001	55500	07/11/2021	130,16
KQX9834	C 00 1033461	58512	08/11/2021	130,16	KWA1995	E 43 1605832	60503	07/11/2021	293,47
KWD3732	C 00 1010223	70301	07/11/2021	293,47	KWF5579	E 43 1606427	60503	08/11/2021	293,47
KWY8E13	C 00 1033463	58512	08/11/2021	130,16	KXF3351	E 43 1604795	74630	06/11/2021	195,23
KXF3351	E 43 1605585	60503	07/11/2021	293,47	KXIC439	C 00 1033361	55500	08/11/2021	130,16
KXC0149	C 00 1058576	58433	08/11/2021	195,23	KXT2142	C 00 1031047	55500	06/11/2021	130,16
KXV0591	C 00 1044144	54521	08/11/2021	195,23	KXV2B21	E 43 1607310	57463	08/11/2021	130,16
KY26509	P 00 8096770	76331	08/11/2021	293,47	KZC5339	P 00 810816	72340	08/11/2021	130,16
KZM4709	E 43 1605738	60503	07/11/2021	293,47	LAQ8984	E 43 1606179	74630	07/11/2021	195,23
LAB5134	E 43 1606473	60503	08/11/2021	293,47	LCD4115	E 43 1606249	74550	07/11/2021	130,16
LCN5718	E 43 1606897	60503	08/11/2021	293,47	LHA4345	E 43 1607150	57463	08/11/2021	130,16
LKU3280	E 43 1605427	74550	07/11/2021	130,16	LLJ6277	C 00 1042818	60412	08/11/2021	195,23
LLJ7G04	E 43 1606068	74630	07/11/2021	195,23	LLN5F05	E 43 1605747	60503	07/11/2021	293,47
LNT3825	E 43 1606427	60503	06/11/2021	293,47	LON1600	E 43 1605072	74550	06/11/2021	130,16
LON1600	E 43 1605588	74550	07/11/2021	130,16	LOO6080	E 43 1607257	57463	08/11/2021	130,16
LPI1554	C 00 1044422	55500	07/11/2021	130,16	LQO8767	E 43 1606109	60503	07/11/2021	293,47
LQO8767	E 43 1605970	74630	07/11/2021	195,23	LRB6C77	P 00 808582	55500	07/11/2021	130,16
LRV7190	C 00 1057815	54521	08/11/2021	195,23	LSR5526	E 43 1605907	74550	07/11/2021	130,16
LTE0709	P 00 810804	55500	06/11/2021	130,16	LUG1001	E 43 1607575	57463	08/11/2021	130,16
LUC3F98	E 43 1606099	74550	07/11/2021	130,16	LWX4B22	C 00 759128	51930	07/11/2021	293,47
LYAD637	C 00 854405	51851	08/11/2021	195,23	LZQ4374	E 43 1605752	74710	07/11/2021	880,41
MBS8629	E 43 1604776	74550	06/11/2021	130,16	MCD9B72	E 43 1605978	74550	07/11/2021	130,16
MCD9B72	E 43 1607012	74550	08/11/2021	130,16	MCM6E93	E 43 1607413	57463	08/11/2021	130,16
MFA3854	C 00 1034983	55500	07/11/2021	130,16	MHN9J40	E 43 1604874	60503	06/11/2021	293,47
MHZ5B06	C 00 1034986	55500	07/11/2021	130,16	MJA6255	P 00 809952	51851	08/11/2021	195,23
MJN8C42	E 43 1607262	57463	08/11/2021	130,16	MJP4C17	P 00 809957	55500	08/11/2021	130,16
MKP2095	E 43 1605677	60503	07/11/2021	293,47	MLV3680	E 43 1607490	57463	08/11/2021	130,16
MMB6272	E 43 1606247	74550	07/11/2021	130,16	MNO7426	E 43 1606897	74550	07/11/2021	130,16
MRA2838	P 00 807841	55500	08/11/2021	130,16	MRA2838	C 00 1057813	55500	08/11/2021	130,16
MTX6486	E 43 1607282	57463	08/11/2021	130,16	MVH3658	E 43 1606044	74550	07/11/2021	130,16
MWC8066	E 43 1606199	60503	07/11/2021	293,47	MWF8A22	C 00 759164	55500	07/11/2021	130,16
MWY1A00	E 43 1605299	74550	07/11/2021	130,16	NBN5706	E 43 1605814	74630	07/11/2021	195,23
NEL4916	E 43 1606297	74550	07/11/2021	130,16	NFH9361	E 43 1607508	57463	08/11/2021	130,16
NFF5944	P 00 810601	55500	08/11/2021	130,16	NKV7466	E 43 1604921	60503	06/11/2021	293,47
NMC2006	P 00 810631	55500	08/11/2021	130,16	NMJ2717	E 43 1606922	74550	08/11/2021	130,16
NOF1000	E 43 1606425	74550	08/11/2021	130,16	NPF1818	E 43 1604903	74550	06/11/2021	130,16
NRQ6C50	E 43 1604478	74550	06/11/2021	130,16	NSTOG82	P 00 808579	55500	07/11/2021	130,16
NSX1339	E 43 1606878	74550	07/11/2021	130,16	NUF0051	E 43 1606639	74630	08/11/2021	195,23
NVM0118	E 43 1605661	60503	07/11/2021	293,47	NVM2848	E 43 1605374	74550	07/11/2021	130,16
NWL0A20	C 00 1042617	55412	08/11/2021	195,23	NWO1173	E 43 1605321	74550	07/11/2021	130,16
NXE5674	E 43 1605866	60503	07/11/2021	293,47	NXW1477	E 43 1606640	74550	08/11/2021	130,16
NXX5507	E 43 1605309	74550	07/11/2021	130,16	NXZ1492	E 43 1604677	74550	06/11/2021	130,16
NYZ2280	E 43 1605963	60503	07/11/2021	293,47	OAIB0C7	E 43 1603941	74630	06/11/2021	195,23
OBJ7A34	P 00 807031	60412	08/11/2021	195,23	OAB6184	E 43 1604732	74550	06/11/2021	130,16
OBX5555	E 43 1605376	74550	07/11/2021	130,16	OCC2621	P 00 808599	55500	07/11/2021	130,16
ODE2A05	E 43 1604819	74550	06/11/2021	130,16	OER1700	E 43 1607168	57463	08/11/2021	130,16
ODL7H19	E 43 1605574	60503	07/11/2021	293,47	OGQ7596	E 43 1605663	60503	07/11/2021	293,47
OHC2J60	E 43 1605591	74550	07/11/2021	130,16	OHR3940	C 00 1031689	54522	07/11/2021	195,23
OJM0999	E 43 1606547	74550	08/11/2021	130,16	OKF0234	E 43 1605945	74550	07/11/2021	130,16
OKF0234	E 43 1605421	74550	07/11/2021	130,16	OKF0234	E 43 1605349	74550	07/11/2021	130,16
OKO7E23	C 00 1042605	55412	08/11/2021	195,23	OKK6E13	E 43 1606768	74550	08/11/2021	130,16
OLL2192	E 43 1605816	74550	07/11/2021	130,16	OLZ3E45	E 43 1605406	60503	07/11/2021	293,47
OME4824	E 43 1606155	60503	07/11/2021	293,47	OMH6122	E 43 1605966	60503	07/11/2021	293,47
ONF5268	C 00 1058349	54521	08/11/2021	195,23	OON5C47	E 43 1606469	60503	08/11/2021	293,47
OOR6663	E 43 1605493	60503	07/11/2021	293,47	OPB8155	E 43 1605758	74550	07/11/2021	130,16
OPD2093	C 00 1044421	55500	07/11/2021	130,16	OPD2A93	E 43 1605399	60503	07/11/2021	293,47
OPD5H48	E 43 1606034	60503	08/11/2021	293,47	OPE6391	E 43 1606890	60503	08/11/2021	293,47
OPF4477	E 43 1606168	60503	07/11/2021	293,47	OPX4145	E 43 1606141	74550	07/11/2021	130,16
OQM1596	E 43 1605642	60503	07/11/2021	293,47	OQO7694	E 43 1605648	60503	07/11/2021	293,47
OQT9334	E 43 1606037	74550	08/11/2021	130,16	OQQ6010	E 43 1606725	74630	08/11/2021	195,23
ORQ1D10	E 43 1605586	60503	07/11/2021	293,47	OSA7894	E 43 1606090	74550	07/11/2021	130,16
OSD4E34	E 43 1605304	74630	07/11/2021	195,23	OVD9E73	E 43 1605235	74550	07/11/2021	130,16
OWI3I21	E 43 1607289	57463	08/11/2021	130,16	OWJ9237	C 00 1042859	55411	08/11/2021	195,23
OWK6J38	E 43 1605502	74630	07/11/2021	195,23	OXD9494	E 43 1606588	60503	07/11/2021	293,47
OXJ0H55	C 00 997241	55500	07/11/2021	130,16	OYG4H41</				

BNW8316	E 43 1603528	60503	05/11/2021	293,47	BNW0379	E 43 1604733	74550	06/11/2021	130,16	DCE9295	E 43 1602625	60503	05/11/2021	293,47	DCF9801	C 00 1058101	58433	05/11/2021	195,23	DCF9801	C 00 1058175	51851	05/11/2021	195,23
BNX5702	E 43 1603377	60503	05/11/2021	293,47	BOC1793	E 43 1602476	74550	05/11/2021	130,16	DCF9801	C 00 1058101	58433	05/11/2021	195,23	DCS7940	E 43 1602460	74550	05/11/2021	130,16	DCS7940	E 43 1602460	74550	05/11/2021	130,16
BOG7594	E 43 1602856	57463	05/11/2021	130,16	BOH1239	C 00 1058004	53800	05/11/2021	130,16	DCW6236	E 43 1603641	60503	05/11/2021	293,47	DCZ6885	E 43 1603027	60503	05/11/2021	293,47	DCZ6885	E 43 1603027	60503	05/11/2021	293,47
BOM6898	E 43 1602584	74550	05/11/2021	130,16	BOV3541	C 00 1058009	55500	05/11/2021	130,16	DDE1548	C 00 961397	60501	05/11/2021	293,47	DDI2568	E 43 1603653	74550	05/11/2021	130,16	DDI2568	E 43 1603653	74550	05/11/2021	130,16
BOU9F18	E 43 1604930	74550	06/11/2021	130,16	BRH6929	E 43 1602454	74550	04/11/2021	130,16	DDE3208	E 43 1601621	60503	04/11/2021	293,47	DDI5605	E 43 1602458	74710	05/11/2021	880,41	DDI5605	E 43 1602458	74710	05/11/2021	880,41
BRI3200	E 43 1602605	60503	05/11/2021	293,47	BRQ9843	C 00 1039726	53800	05/11/2021	130,16	DDI5605	E 43 1603028	60503	05/11/2021	293,47	DDP3426	E 43 1605167	74550	06/11/2021	130,16	DDP3426	E 43 1605167	74550	06/11/2021	130,16
BRY8F44	E 43 1604916	74550	06/11/2021	130,16	BSC4786	C 00 1057886	54521	05/11/2021	195,23	DDR7415	E 43 1603831	74550	05/11/2021	130,16	DDS2J00	C 00 1032445	51851	06/11/2021	195,23	DDS2J00	C 00 1032445	51851	06/11/2021	195,23
BSF3F21	E 43 1602813	57463	05/11/2021	130,16	BSX8J84	P 00 806257	55500	04/11/2021	130,16	DDS2J00	C 00 1032444	55500	06/11/2021	130,16	DDS7628	E 43 1603671	60503	05/11/2021	293,47	DDS7628	E 43 1603671	60503	05/11/2021	293,47
BSY2430	C 00 990092	58191	05/11/2021	880,41	BSY2430	C 00 990091	54521	05/11/2021	195,23	DDU8468	E 43 1603067	57463	05/11/2021	130,16	DDU8468	E 43 1602890	57463	05/11/2021	130,16	DDU8468	E 43 1602890	57463	05/11/2021	130,16
BSY2430	C 00 990090	60501	05/11/2021	293,47	BSY2430	C 00 990089	60175	05/11/2021	293,47	DDW7609	E 43 1604486	74550	06/11/2021	130,16	DDZ4885	C 00 1041821	51930	05/11/2021	293,47	DDZ4885	C 00 1041821	51930	05/11/2021	293,47
BTS5764	E 43 1603069	57463	05/11/2021	130,16	BTT4B65	E 43 1601668	60503	04/11/2021	293,47	DEA7104	E 43 1602710	60503	05/11/2021	293,47	DEB2276	E 43 1601611	60503	04/11/2021	293,47	DEB2276	E 43 1601611	60503	04/11/2021	293,47
BUB5553	E 43 1603674	74550	05/11/2021	130,16	BUJ3470	E 43 1603948	74550	06/11/2021	130,16	DEC3080	E 43 1602550	74550	05/11/2021	130,16	DEF5C87	E 43 1603620	60503	05/11/2021	293,47	DEF5C87	E 43 1603620	60503	05/11/2021	293,47
BVA0366	E 43 1601786	60503	04/11/2021	293,47	BVU6086	E 43 1604755	74550	06/11/2021	130,16	DEH4840	P 00 807798	55500	06/11/2021	130,16	DEH5115	E 43 1603889	74710	06/11/2021	880,41	DEH5115	E 43 1603889	74710	06/11/2021	880,41
BVY6852	E 43 1603355	57463	05/11/2021	130,16	BWA7J50	P 00 803475	53800	05/11/2021	130,16	DER2J07	C 00 1057877	51930	04/11/2021	293,47	DES3802	E 43 1603645	60503	05/11/2021	293,47	DES3802	E 43 1603645	60503	05/11/2021	293,47
BWJ0342	E 43 1603007	60503	05/11/2021	293,47	BWK1102	E 43 1602342	57463	04/11/2021	130,16	DES8055	E 43 1603533	60503	05/11/2021	293,47	DET7121	E 43 1603817	60503	05/11/2021	293,47	DET7121	E 43 1603817	60503	05/11/2021	293,47
BWU8424	E 43 1603438	57463	05/11/2021	130,16	BXD9B34	E 43 1604338	74550	06/11/2021	130,16	DEU3257	C 00 1044291	76332	05/11/2021	293,47	DEU4F28	E 43 1602375	57463	04/11/2021	130,16	DEU4F28	E 43 1602375	57463	04/11/2021	130,16
BXF8092	E 43 1605233	57463	06/11/2021	130,16	BX19C20	E 43 1602336	57463	04/11/2021	130,16	DEU6G56	E 43 1604708	74550	06/11/2021	130,16	DEX6825	E 43 1604438	74550	06/11/2021	130,16	DEX6825	E 43 1604438	74550	06/11/2021	130,16
BYE1406	C 00 1057889	55250	05/11/2021	130,16	BYE6990	C 00 1058116	55090	05/11/2021	130,16	DEZ2588	E 43 1603246	74550	05/11/2021	130,16	DFE5J33	E 43 1602559	74550	04/11/2021	130,16	DFE5J33	E 43 1602559	74550	04/11/2021	130,16
BYQ7A73	E 43 1602657	74550	05/11/2021	130,16	BYV1818	E 43 1603571	60503	05/11/2021	293,47	DFHOE80	C 00 1057807	55412	05/11/2021	195,23	DFI6436	C 00 1044032	51851	05/11/2021	195,23	DFI6436	C 00 1044032	51851	05/11/2021	195,23
BYY7311	E 43 1601349	57463	04/11/2021	130,16	BZL6257	P 00 810522	55411	05/11/2021	195,23	DFO9495	C 00 1057791	55412	05/11/2021	195,23	DFR6217	E 43 1602668	60503	05/11/2021	293,47	DFR6217	E 43 1602668	60503	05/11/2021	293,47
BZM9997	E 43 1604935	74550	06/11/2021	130,16	CAB5827	E 43 1604324	74550	06/11/2021	130,16	DFW7181	E 43 1604526	57463	06/11/2021	130,16	DFW7377	E 43 1603114	74550	05/11/2021	130,16	DFW7377	E 43 1603114	74550	05/11/2021	130,16
CAO0885	C 00 1057922	54870	04/11/2021	195,23	CAP6275	E 43 1604906	74630	06/11/2021	195,23	DFX3619	E 43 1603934	60503	06/11/2021	293,47	DGC9670	C 00 1058014	51851	05/11/2021	195,23	DGC9670	C 00 1058014	51851	05/11/2021	195,23
CAP8107	C 00 830158	53800	04/11/2021	130,16	CAT4759	E 43 1603933	60503	06/11/2021	293,47	DGE7219	C 00 1038126	55411	05/11/2021	195,23	DGJ6674	E 43 1604400	60503	06/11/2021	293,47	DGJ6674	E 43 1604400	60503	06/11/2021	293,47
CBA4084	E 43 1603198	60503	05/11/2021	293,47	CBC1163	E 43 1604743	74710	06/11/2021	880,41	DGN1191	E 43 1602615	60503	05/11/2021	293,47	DGN3847	P 00 810806	55500	06/11/2021	130,16	DGN3847	P 00 810806	55500	06/11/2021	130,16
CCA4986	P 00 807833	55411	05/11/2021	195,23	CCD1C16	E 43 1603896	74550	06/11/2021	130,16	DGV7453	E 43 1605143	74550	06/11/2021	130,16	DGY2J48	E 43 1602613	74550	05/11/2021	130,16	DGY2J48	E 43 1602613	74550	05/11/2021	130,16
CCR0143	E 43 1604368	60503	06/11/2021	293,47	CCU6I38	E 43 1601633	74550	04/11/2021	130,16	DHG7537	E 43 1602986	60503	05/11/2021	293,47	DHQ7231	E 43 1605082	60503	06/11/2021	293,47	DHQ7231	E 43 1605082	60503	06/11/2021	293,47
CCZ6470	C 00 1057793	55412	05/11/2021	195,23	CDG7190	E 43 1604854	60503	06/11/2021	293,47	DHS2842	E 43 1603985	60503	06/11/2021	293,47	DHU0438	C 00 1057838	54870	04/11/2021	195,23	DHU0438	C 00 1057838	54870	04/11/2021	195,23
CDN8153	E 43 1601358	74550	04/11/2021	130,16	CDQ4541	E 43 1603079	57463	05/11/2021	130,16	DHU8013	E 43 1603521	60503	05/11/2021	293,47	DHU8239	C 00 1039730	55500	05/11/2021	130,16	DHU8239	C 00 1039730	55500	05/11/2021	130,16
CDQ4720	E 43 1603635	74550	05/11/2021	130,16	CDQ5755	C 00 1044299	55500	05/11/2021	130,16	DHU8887	C 00 1057984	55500	05/11/2021	130,16	DHY4455	E 43 1603978	74550	06/11/2021	130,16	DHY4455	E 43 1603978	74550	06/11/2021	130,16
CDR1B00	E 43 1604037	60503	06/11/2021	293,47	CEC0958	C 00 1058160	51851	05/11/2021	195,23	DIB9639	P 00 809118	76332	04/11/2021	293,47	DID9740	E 43 1604343	74550	06/11/2021	130,16	DID9740	E 43 1604343	74550	06/11/2021	130,16
CEI9758	E 43 1603156	60503	05/11/2021	293,47	CEU4855	E 43 1604820	74630	06/11/2021	195,23	DI12901	C 00 1041823	51930	05/11/2021	293,47	DIO0292	P 00 810539	55500	05/11/2021	130,16	DIO0292	P 00 810539	55500	05/11/2021	130,16
CEX0357	E 43 1602748	74630	05/11/2021	195,23	CFB7J58	C 00 1057849	55500	04/11/2021	130,16	DIP0837	E 43 1603581	74550	05/11/2021	130,16	DIP4646	E 43 1603643	74550	05/11/2021	130,16	DIP4646	E 43 1603643	74550	05/11/2021	130,16
CFG5925	E 43 1604564	60503	06/11/2021	293,47	CFR3I80	E 43 1604966	60503	06/11/2021	293,47	DIP8519	C 00 1058017	51851	05/11/2021	195,23	DIQ1I06	C 00 1044013	51851	05/11/2021	195,23	DIQ1I06	C 00 1044013	51851	05/11/2021	195,23
CFI3525	E 43 1604794	74550	06/11/2021	130,16	CFX7294	E 43 1604311	74550	06/11/2021	130,16	DIS5826	E 43 1603229	60503	05/11/2021	293,47	DIV1H04	E 43 1604657	74550	06/11/2021	130,16	DIV1H04	E 43 1604657	74550	06/11/2021	130,16
CGG2623	C 00 1058161	51851	05/11/2021	195,23	CGL3535	E 43 1604059	74550	06/11/2021	130,16	DJA5D34	C 00 1044029	51851	05/11/2021	195,23	DJB2935	E 43 1602742	60503	05/11/2021	293,47	DJB2935	E 43 1602742	60503	05/11/2021	293,47
CGO3625	C 00 1057857	55090	04/11/2021	130,16	CGS5D71	E 43 1601439	74550	04/11/2021	130,16	DJC2377	C 00 1006667	51851	05/11/2021	195,23	DJF4226	E 43 1603217	57463	05/11/2021	130,16	DJF4226	E 43 1603217	57463	05/11/2021	130,16
CGU4C11	C 00 1058163	51851	05/11/2021	195,23	CGU5B72	E 43 1602580	74550	05/11/2021	130,16	DJH1582	E 43 1603386	74550	05/11/2021	130,16	DJH3454	E 43 1604791	74550	06/11/2021	130,16	DJH3454	E 43 1604791	74550	06/11/2021	130,16
CGU5B72	E 43 1603400	74550	05/11/2021	130,16	CHC5013	C 00 1042804	55500	05/11/2021	130,16	DJH7170	C 00 1043688	51851	06/11/2021	195,23	DJK3098	E 43 1605180	74630	06/11/2021	130,16	DJK3098	E 43 1605180	74630	06/11/2021	130,16
CHD6D63	P 00 810802	55500	06/11/2021	130,16	CHH6095	E 43 1604962	60503	06/11/2021	293,47	DJV8354	E 43 1602682	74550	05/11/2021	130,16										

DWQ0G06	E 43 1603374	60503	05/11/2021	293,47	DWQ7106	P 00 809951	54521	05/11/2021	195,23	EOD8119	P 00 810528	55500	05/11/2021	130,16	EOW4499	P 00 809950	60501	05/11/2021	293,47
DWT4435	E 43 1603005	60503	05/11/2021	293,47	DXD1049	C 00 1039417	60412	04/11/2021	195,23	EPA3044	C 00 1041975	51851	05/11/2021	195,23	EPA3044	C 00 1038087	76331	05/11/2021	293,47
DXD1E64	E 43 1603206	74550	05/11/2021	130,16	DXD3E18	E 43 1603666	74550	05/11/2021	130,16	EPA3F38	E 43 1604897	74550	06/11/2021	130,16	EPC2676	C 00 1044245	75870	06/11/2021	293,47
DXH0C54	E 43 1603026	60503	05/11/2021	293,47	DXH1259	E 43 1605004	74550	06/11/2021	130,16	EP17170	P 00 809946	51851	05/11/2021	195,23	EP17170	P 00 809947	65300	05/11/2021	195,23
DXH2253	P 00 807827	59910	05/11/2021	293,47	DXH2690	P 00 809651	54521	05/11/2021	195,23	EPJ5596	E 43 1603162	60503	05/11/2021	195,23	EPK2957	P 00 808257	57461	05/11/2021	130,16
DXK0079	P 00 807820	59910	05/11/2021	293,47	DXK0712	C 00 989904	55500	05/11/2021	130,16	EPO8077	E 43 1602474	74550	05/11/2021	130,16	EPP1A34	E 43 1604378	74550	06/11/2021	130,16
DXM1939	P 00 810812	77142	06/11/2021	130,16	DXM3427	C 00 1057961	53800	05/11/2021	130,16	EPQ1104	C 00 1057832	58433	04/11/2021	195,23	EPT2H31	E 43 1604650	74550	06/11/2021	130,16
DXN2211	E 43 1601507	60503	04/11/2021	293,47	DXN3248	C 00 1022670	70301	06/11/2021	293,47	EPT5787	P 00 810226	75870	05/11/2021	293,47	EPT8C25	E 43 1604102	74550	06/11/2021	130,16
DXQ0568	E 43 1603523	74550	05/11/2021	130,16	DXQ1486	C 00 1003889	54521	05/11/2021	195,23	EPV4637	E 43 1604105	74550	06/11/2021	130,16	EPZ1450	E 43 1604441	74550	06/11/2021	130,16
DXT4H69	E 43 1603506	57463	05/11/2021	130,16	DXT7785	E 43 1603705	60503	05/11/2021	293,47	EPZ5852	E 43 1604797	74550	06/11/2021	130,16	EPZ7001	E 43 1603974	74550	06/11/2021	130,16
DXX5994	E 43 1603552	74550	05/11/2021	130,16	DYE5527	E 43 1605134	74630	06/11/2021	195,23	EPZ8164	C 00 1057682	55412	05/11/2021	195,23	EQA1038	E 43 1602522	74550	05/11/2021	130,16
DYEB445	E 43 1603670	60503	05/11/2021	293,47	DYG3626	E 43 1602258	74550	04/11/2021	130,16	EQA3607	P 00 808254	57461	05/11/2021	130,16	EQB2977	E 43 1603603	60503	05/11/2021	293,47
DYH6645	E 43 1604918	74550	06/11/2021	130,16	DYH7305	E 43 1603958	74550	06/11/2021	130,16	EQD2590	P 00 809125	76841	04/11/2021	130,16	EQF1701	C 00 1057967	54521	05/11/2021	195,23
DYI2234	E 43 1601466	60503	04/11/2021	293,47	DYI3920	E 43 1603494	74550	05/11/2021	130,16	EQF4892	E 43 1603865	74550	06/11/2021	130,16	EQG8710	P 00 806439	73662	05/11/2021	130,16
DYI4A98	E 43 1603970	60503	05/11/2021	293,47	DYJ1077	E 43 1603725	60503	05/11/2021	293,47	EQI8F54	E 43 1602954	60503	05/11/2021	293,47	EQI8F95	E 43 1602485	74550	05/11/2021	130,16
DYJ8E43	E 43 1604887	74550	06/11/2021	130,16	DYJ9083	C 00 854224	51851	06/11/2021	195,23	EQJ3176	E 43 1604601	60503	06/11/2021	293,47	EQJ5E47	C 00 1057673	51851	04/11/2021	195,23
DYTH499	E 43 1604602	74550	06/11/2021	130,16	DYX3A58	E 43 1603488	74550	05/11/2021	130,16	EQL9923	P 00 809949	51851	05/11/2021	195,23	EQM0562	E 43 1604675	60503	06/11/2021	293,47
DZG6050	E 43 1603731	60503	05/11/2021	293,47	DZH4858	E 43 1604718	74630	05/11/2021	195,23	EQM7F48	P 00 810809	55500	06/11/2021	130,16	EQN2183	E 43 1601530	60503	04/11/2021	293,47
DZH4858	E 43 1603314	74550	05/11/2021	130,16	DZH4858	E 43 1603397	74550	05/11/2021	130,16	EQO6863	E 43 1604714	74550	06/11/2021	130,16	EQSOJ15	E 43 1602465	74550	05/11/2021	130,16
DZIB122	E 43 1603585	74630	05/11/2021	195,23	DZI9011	E 43 1605262	74550	06/11/2021	130,16	EQT1538	E 43 1603701	60503	05/11/2021	293,47	EQV2J52	E 43 1603770	74630	05/11/2021	195,23
DZK3F61	E 43 1602722	60503	05/11/2021	293,47	DZRO740	C 00 8091133	60501	05/11/2021	293,47	EQW5998	E 43 1605033	74550	06/11/2021	130,16	EQW6642	C 00 1057887	51851	05/11/2021	195,23
DZU3G42	C 00 1033604	70301	06/11/2021	293,47	DZX6821	C 00 1057680	55500	04/11/2021	293,47	EQW6642	C 00 1058170	51851	05/11/2021	195,23	EQW9367	E 43 1603197	60503	05/11/2021	293,47
EAA5522	E 43 1603706	60503	05/11/2021	293,47	EAJUJ37	E 43 1603474	74630	05/11/2021	195,23	EQY0294	C 00 830491	53800	04/11/2021	130,16	EQZ1H57	E 43 1601494	74550	04/11/2021	130,16
EAJ6141	E 43 1604044	74550	06/11/2021	130,16	EAS8415	E 43 1604948	74550	06/11/2021	130,16	EQZ9C06	E 43 1602803	60503	05/11/2021	293,47	ERA1060	E 43 1603562	74550	05/11/2021	130,16
EAT4894	E 43 1602554	74710	05/11/2021	880,41	EAU4834	P 00 807786	51851	05/11/2021	195,23	ERA9H98	E 43 1605256	74550	06/11/2021	130,16	ERB4675	E 43 1604193	57463	06/11/2021	130,16
EAX0648	C 00 1058380	54521	05/11/2021	195,23	EAZ9018	E 43 1602658	60503	05/11/2021	293,47	ERE6493	P 00 808912	55413	05/11/2021	195,23	ERIO624	C 00 1044139	54521	04/11/2021	195,23
EBB4537	E 43 1604394	60503	06/11/2021	293,47	EBB7005	E 43 1605053	74550	06/11/2021	130,16	ERK2628	E 43 1603937	74550	06/11/2021	130,16	ERL4A65	E 43 1604624	60503	06/11/2021	293,47
EBD3E12	E 43 1603870	60503	06/11/2021	293,47	EBF6342	E 43 1603884	74550	05/11/2021	130,16	ERO4422	E 43 1602799	60503	05/11/2021	293,47	ERP5709	E 43 1603647	74550	05/11/2021	130,16
EBG4644	E 43 1601843	60503	04/11/2021	293,47	EBG7D28	E 43 1602739	74550	05/11/2021	130,16	ERW8372	E 43 1601990	60503	04/11/2021	293,47	ERX6634	C 00 1057968	55500	05/11/2021	130,16
EBH4671	C 00 1032544	55500	06/11/2021	130,16	EBH6876	E 43 1603749	74630	05/11/2021	195,23	ERY7505	E 43 1603924	74550	06/11/2021	130,16	ESF7167	E 43 1604695	74630	06/11/2021	195,23
EBH7233	E 43 1603867	74630	06/11/2021	195,23	EBH8I59	E 43 1603911	74630	06/11/2021	195,23	ESH4287	C 00 1031045	55500	06/11/2021	130,16	ESP0541	E 43 1603724	60503	05/11/2021	293,47
EBH8J94	E 43 1603192	74630	05/11/2021	195,23	EBI4014	C 00 1057786	55500	05/11/2021	130,16	ESP4B83	C 00 1034893	60501	06/11/2021	293,47	ESR1396	E 43 1602812	74550	05/11/2021	130,16
EBI7179	E 43 1604069	74550	06/11/2021	130,16	EBK0743	E 43 1603762	74630	05/11/2021	195,23	EST1B73	E 43 1603157	60503	05/11/2021	293,47	ESU6E04	C 00 1058006	54870	05/11/2021	195,23
EBK2717	C 00 1044021	55500	05/11/2021	130,16	EBK6048	E 43 1604756	74630	06/11/2021	195,23	ESU9765	E 43 1603612	60503	05/11/2021	293,47	ESW3E38	E 43 1603630	74550	05/11/2021	130,16
EBK6048	E 43 1604433	60503	06/11/2021	293,47	EBL1856	E 43 1604425	74550	06/11/2021	130,16	ETA9326	E 43 1604917	74550	06/11/2021	130,16	ETC1356	E 43 1603277	74550	05/11/2021	193,47
EBL1856	E 43 1604426	60503	06/11/2021	293,47	EBL3000	E 43 1604050	60503	06/11/2021	293,47	ETC9578	C 00 1057957	55500	05/11/2021	130,16	ETD1281	E 43 1601374	74550	04/11/2021	130,16
EBM0727	E 43 1602640	60503	05/11/2021	293,47	EBR8261	E 43 1603656	74550	05/11/2021	130,16	ETH3A31	E 43 1604404	60503	06/11/2021	293,47	ETL2850	C 00 1044301	51851	05/11/2021	195,23
EBM5494	E 43 1603919	74550	05/11/2021	130,16	EBT2544	E 43 1602487	74550	05/11/2021	130,16	ETL4760	C 00 1043075	76331	05/11/2021	293,47	ETM6410	E 43 1604754	74550	06/11/2021	130,16
EBT8B18	C 00 1034890	55500	06/11/2021	130,16	EBV7140	E 43 1602426	74550	04/11/2021	130,16	ETOS116	E 43 1604075	74550	06/11/2021	130,16	ETO7239	E 43 1605192	74550	06/11/2021	130,16
EBZ4435	E 43 1603301	60503	05/11/2021	293,47	ECB0988	E 43 1603752	60503	05/11/2021	293,47	ETP3G74	E 43 1603813	74550	05/11/2021	130,16	ETPSD61	E 43 1605034	74550	06/11/2021	130,16
ECJ7J39	E 43 1602422	74550	05/11/2021	130,16	ECM8588	E 43 1603249	57463	05/11/2021	130,16	ETP7554	E 43 1605155	74550	06/11/2021	130,16	ETSAD43	E 43 1604071	74550	06/11/2021	130,16
ECT7573	E 43 1603353	57463	05/11/2021	130,16	EDC5112	E 43 1603649	74550	05/11/2021	130,16	ETX9006	E 43 1604090	74630	06/11/2021	195,23	ETY6214	C 00 1057784	55500	05/11/2021	130,16
EDC7333	E 43 1601612	74550	04/11/2021	130,16	EDC7D50	C 00 1044295	76332	05/11/2021	293,47	EUA2776	P 00 810532	55500	05/11/2021	130,16	EUB5429	E 43 1603515	57463	05/11/2021	130,16
EDH2854	E 43 1603890	74550	06/11/2021	130,16	EDJ0459	C 00 1058165	51851	05/11/2021	195,23	EUF5H85	P 00 795998	51851	05/11/2021	195,23	EUG0671	E 43 1603495	74630	05/11/2021	195,23
EDM7125	E 43 1603538	60503	05/11/2021	293,47	EDP2906	E 43 1602491	74550	05/11/2021	130,16	EUG5773	E 43 1602357	57463	04/11/2021	130,16	EUI8551	P 00 810225	75870	05/11/2021	293,47
EDT1918	E 43 1604847	60503	06/11/2021	293,47	EEC0538	E 43 1601798	60503	04/11/2021	293,47	EUI9C11	C 00 1057871	55500	04/11/2021	130,16	EUL0F22	C 00 1042073	73662	05/11/2021	130,16
EED4955	C 00 1047968	55411	05/11/2021	195,23	EEG7776	E 43 1601999	60503	04/11/2021	293,47	EUL1C79	E 43 1604634	74550	06/11/2021	130,16	EUL6867	E 43 1602679	60503	05/11/2021	293,47
EEL4546	C 00 1051594	55412	05/11/2021	195,23	EEL6370	E 43 1602476	74550	05/11/2021	130,16	EUL6A40	E 43 1604981	74550	06/11/2021	130,16	EUN5432	P 00 809112	76332	04/11/2021	293,47
EEK7J84																			

FCM8935	E 43 1603872	74550	06/11/2021	130,16	FCW4C85	E 43 1604442	74550	06/11/2021	130,16	FQY6156	E 43 1602759	74550	05/11/2021	130,16	FQY9B36	P 00 810541	55500	05/11/2021	130,16
FCX7897	E 43 1604872	74550	06/11/2021	130,16	FCY0882	E 43 1604225	57463	06/11/2021	130,16	FRB5E39	E 43 1605060	74550	06/11/2021	130,16	FRB7813	P 00 808252	57461	05/11/2021	130,16
FCY0882	E 43 1602979	57463	05/11/2021	130,16	FCZ5236	E 43 1603302	60503	05/11/2021	293,47	FRD9034	E 43 1604870	60503	06/11/2021	293,47	FRD9328	E 43 1604401	60503	06/11/2021	293,47
FDA3412	E 43 1605047	74550	06/11/2021	130,16	FDD3917	E 43 1603794	74550	05/11/2021	130,16	FRE7156	C 00 1058122	55500	05/11/2021	130,16	FRG1496	E 43 1604898	74630	06/11/2021	195,23
FDG7206	E 43 1603275	60503	05/11/2021	293,47	FDH5342	C 00 1044140	60412	05/11/2021	195,23	FRL4129	E 43 1601305	60503	04/11/2021	293,47	FRK9896	E 43 1604035	60503	06/11/2021	293,47
FDI3B38	E 43 1602586	74550	05/11/2021	130,16	FDI4768	E 43 1602681	60503	05/11/2021	293,47	FRL1205	E 43 1603668	74550	05/11/2021	130,16	FRM0533	E 43 1603702	60503	05/11/2021	293,47
FDI4768	E 43 1601523	60503	04/11/2021	293,47	FDI4768	E 43 1603155	60503	05/11/2021	293,47	FRM6307	P 00 807824	59910	05/11/2021	293,47	FRQ5144	E 43 1605043	74550	06/11/2021	130,16
FDI7051	E 43 1602987	60503	05/11/2021	293,47	FDJ0248	E 43 1602754	74550	05/11/2021	130,16	FRS9D69	E 43 1602590	60503	05/11/2021	293,47	FRT0782	E 43 1605030	74550	06/11/2021	130,16
FDK3846	E 43 1605018	60503	06/11/2021	293,47	FDL0284	C 00 1044290	51852	05/11/2021	195,23	FRU3392	E 43 1602311	74550	04/11/2021	130,16	FRV5144	E 43 1602872	57463	05/11/2021	130,16
FDM2260	E 43 1602699	60503	05/11/2021	293,47	FDO7J86	E 43 1605002	74550	06/11/2021	130,16	FRW4845	E 43 1603473	74630	05/11/2021	195,23	FSAB347	C 00 1058103	51852	05/11/2021	195,23
FDO6019	C 00 1043678	55500	06/11/2021	130,16	FDS6660	E 43 1603661	74550	05/11/2021	130,16	FSD8782	P 00 810203	51851	04/11/2021	195,23	FSG5D63	E 43 1603286	60503	05/11/2021	293,47
FDV3260	C 00 1058102	51851	05/11/2021	195,23	FDX1938	P 00 808256	57461	05/11/2021	130,16	FSI1464	E 43 1602503	74550	05/11/2021	130,16	FSI1464	E 43 1603805	74550	05/11/2021	130,16
FDZ0D92	P 00 808244	55680	05/11/2021	195,23	FDZ6F75	E 43 1603000	60503	05/11/2021	293,47	FSI3589	E 43 1603787	74550	05/11/2021	130,16	FSJ0260	C 00 1042069	60501	05/11/2021	293,47
FEA5510	C 00 1057987	55500	05/11/2021	130,16	FEA7H37	E 43 1603389	74550	05/11/2021	130,16	FSK5C68	E 43 1605156	74550	06/11/2021	130,16	FSK6B06	P 00 810550	55920	05/11/2021	130,16
FEC5649	P 00 807822	59910	05/11/2021	293,47	FEC5649	P 00 807823	59910	05/11/2021	293,47	FSL9266	C 00 1044020	76332	05/11/2021	293,47	FSM3070	C 00 998713	53800	05/11/2021	130,16
FEC5A54	C 00 1057898	54870	05/11/2021	195,23	FED6H54	E 43 1602943	74550	05/11/2021	130,16	FSX2614	C 00 1042602	55412	05/11/2021	195,23	FTA1B27	E 43 1605006	74550	06/11/2021	130,16
FEG4903	C 00 1057985	55500	05/11/2021	130,16	FEI3B92	C 00 1058005	54870	05/11/2021	195,23	FTD5705	E 43 1604576	60503	06/11/2021	293,47	FTH8698	E 43 1602501	74550	05/11/2021	130,16
FER0719	C 00 1031046	55500	06/11/2021	130,16	FEU9H18	E 43 1603092	57463	05/11/2021	130,16	FTH8331	E 43 1601506	56732	04/11/2021	130,16	FTH8434	E 43 1603954	60503	06/11/2021	293,47
FEV1652	E 43 1604380	60503	06/11/2021	293,47	FEV5378	E 43 1603498	74550	05/11/2021	130,16	FTH8A95	E 43 1602807	60503	05/11/2021	293,47	FTI1C88	E 43 1601753	57463	04/11/2021	130,16
FEV8919	E 43 1605194	74550	06/11/2021	130,16	FEX9956	E 43 1602408	60503	04/11/2021	293,47	FTI7813	C 00 1044401	55500	06/11/2021	130,16	FTM5165	E 43 1604682	60503	06/11/2021	293,47
FEY2473	E 43 1602560	74550	04/11/2021	130,16	FEZ5799	E 43 1602935	60503	05/11/2021	293,47	FTM5785	E 43 1605074	74550	06/11/2021	130,16	FTN3E48	C 00 1004212	60501	05/11/2021	293,47
FEZ9803	C 00 1044017	76332	05/11/2021	293,47	FFB1D72	C 00 1039732	55500	05/11/2021	130,16	FTO9402	C 00 1042805	55500	05/11/2021	130,16	FTQ6580	E 43 1601311	60503	04/11/2021	293,47
FFB2G33	C 00 1057981	54522	05/11/2021	195,23	FFC3979	E 43 1602674	74550	05/11/2021	130,16	FTS3J78	P 00 795997	56222	04/11/2021	88,38	FTS4207	E 43 1602701	74550	05/11/2021	130,16
FFF5105	C 00 1044329	60501	05/11/2021	293,47	FFK4111	P 00 807818	59910	05/11/2021	293,47	FTT7B29	C 00 1038125	59910	05/11/2021	293,47	FTV5163	E 43 1603633	74550	05/11/2021	130,16
FHU9G85	E 43 1602769	57463	05/11/2021	130,16	FFM4B26	E 43 1603272	74550	05/11/2021	130,16	FTY5C49	E 43 1604288	57463	06/11/2021	130,16	FUA8735	E 43 1603309	74550	05/11/2021	130,16
FFR4534	E 43 1603930	60503	06/11/2021	293,47	FFS0615	E 43 1603626	60503	05/11/2021	293,47	FUA8H10	E 43 1602509	74550	05/11/2021	130,16	FUC4H44	E 43 1603973	74630	06/11/2021	195,23
FFT5G83	E 43 1602425	57463	04/11/2021	130,16	FFW5C39	E 43 1601285	74550	04/11/2021	130,16	FUE1119	E 43 1603029	60503	05/11/2021	293,47	FUF7J68	C 00 1044052	55500	05/11/2021	130,16
FFX1863	E 43 1603698	60503	05/11/2021	293,47	FFX8406	E 43 1604603	60503	06/11/2021	293,47	FUI5041	P 00 807821	59910	05/11/2021	293,47	FUI1528	C 00 1041972	51851	05/11/2021	195,23
FFZ9D58	E 43 1603675	74550	05/11/2021	130,16	FGB5069	E 43 1602736	74630	05/11/2021	195,23	FUJ6123	E 43 1605088	74550	06/11/2021	130,16	FUK5H49	C 00 1030154	76332	04/11/2021	293,47
FGB9H35	E 43 1604707	74550	06/11/2021	130,16	FGC3A30	E 43 1602617	74550	05/11/2021	130,16	FUK7393	P 00 810503	55500	04/11/2021	130,16	FUL1024	E 43 1601515	74630	04/11/2021	195,23
FGC8767	C 00 1032526	55500	06/11/2021	130,16	FGE8C62	E 43 1603569	74550	05/11/2021	130,16	FUV4521	C 00 1044404	55500	06/11/2021	130,16	FUV6767	C 00 759236	54521	04/11/2021	195,23
FGF4F47	E 43 1602860	57463	05/11/2021	130,16	FGH0H06	E 43 1603032	60503	05/11/2021	293,47	FUX2634	E 43 1602783	74630	05/11/2021	195,23	FUX4269	E 43 1602692	74550	05/11/2021	130,16
FGI3003	E 43 1601482	74550	04/11/2021	130,16	FGI6D58	E 43 1601264	60503	04/11/2021	293,47	FUX9407	C 00 1041965	76331	05/11/2021	293,47	FUZ3819	E 43 1603714	60503	05/11/2021	293,47
FGM2220	E 43 1603786	74550	05/11/2021	130,16	FGM1606	C 00 1057980	55500	05/11/2021	293,47	FVB1A55	E 43 1603856	74550	06/11/2021	130,16	FVB6B24	E 43 1604844	60503	06/11/2021	293,47
FGM7406	E 43 1604387	60503	06/11/2021	293,47	FGN6E33	E 43 1603173	60503	05/11/2021	293,47	FVC0E89	C 00 990096	60501	06/11/2021	293,47	FVC9241	E 43 1603165	74550	05/11/2021	130,16
FGN9545	E 43 1603178	60503	05/11/2021	293,47	FGQ8A54	E 43 1603958	74550	06/11/2021	130,16	FVE6143	C 00 1043821	51851	05/11/2021	195,23	FVF7C58	P 00 806263	55500	04/11/2021	130,16
FGR6397	E 43 1603186	60503	05/11/2021	293,47	FGR8006	E 43 1604106	74550	06/11/2021	130,16	FVG4658	E 43 1603536	60503	05/11/2021	293,47	FVH4966	E 43 1603720	60503	05/11/2021	293,47
FGS7475	E 43 1605058	74550	06/11/2021	130,16	FGX0500	E 43 1601722	60503	04/11/2021	293,47	FVH7B80	E 43 1604523	57463	06/11/2021	130,16	FVH7B80	E 43 1602884	57463	05/11/2021	130,16
FHF0167	C 00 1042803	55500	05/11/2021	130,16	FHG2599	E 43 1604749	74550	06/11/2021	130,16	FVI0486	E 43 1601312	74550	04/11/2021	130,16	FVJ1498	E 43 1604540	60503	06/11/2021	293,47
FHG4A65	P 00 807799	55500	06/11/2021	130,16	FHG5171	E 43 1603149	60503	05/11/2021	293,47	FVJ7111	C 00 1006672	73662	05/11/2021	130,16	FVJ8840	E 43 1601474	60503	04/11/2021	293,47
FHI65786	E 43 1602708	60503	05/11/2021	293,47	FHG8382	P 00 810526	55500	05/11/2021	130,16	FVM4169	C 00 904162	60501	05/11/2021	293,47	FVO3166	E 43 1603727	74550	05/11/2021	130,16
FHI9H53	E 43 1602504	74550	05/11/2021	130,16	FHJ2B55	P 00 810807	55500	06/11/2021	130,16	FVQ2J16	E 43 1603692	60503	05/11/2021	293,47	FVU5901	E 43 1601620	60503	04/11/2021	293,47
FHL8F82	P 00 810814	54521	06/11/2021	195,23	FHM9E81	C 00 1058076	57463	05/11/2021	130,16	FVW7363	P 00 809137	60501	05/11/2021	293,47	FVZ3167	E 43 1603181	60503	05/11/2021	293,47
FHP9991	E 43 1602248	74550	04/11/2021	130,16	FHQ0179	C 00 1058172	58433	05/11/2021	195,23	FWB1033	P 00 808243	55250	05/11/2021	130,16	FWB4B57	E 43 1603554	74550	05/11/2021	130,16
FHQ0179	C 00 1058171	51851	05/11/2021	195,23	FHQ2435	C 00 1057783	55500	05/11/2021	130,16	FWC1283	P 00 810525	55500	05/11/2021	130,16	FWB2E24	E 43 1602950	60503	05/11/2021	293,47
FHQ9038	E 43 1603850	74550	06/11/2021	130,16	FHT6016	C 00 1043687	55413	06/11/2021	195,23	FWF7438	E 43 1602802	60503	05/11/2021	293,47	FWF7438	E 43 1601766	60503	04/11/2021	293,47
FHT8C33	E 43 1605061	74550	06/11/2021	130,16	FHU0740	E 43 1601754	60503	04/11/2021	293,47	FWH5136	P 00 810538	55500	05/11/2021	130,16	FWL5E36	C 00 1043880	55500	04/11/2021	130,16
FHU8373	E 43 1604960	60503	06/11/2021	293,47	FHW3C23	E 43 1603631	74550	05/11/2021	130,16	FWN3C99	C 00 759234	54521	04/11/2021	195,23	FWN5796	E 43 1604674	74550	06/11/2021	130,16
FHZ1527	C 00																		

GHE7F08	E 43 1603150	56732	05/11/2021	130,16	GHK5080	P 00 808242	76332	04/11/2021	293,47
GHK5718	C 00 1002861	60501	05/11/2021	293,47	GHL2475	E 43 1602061	57463	04/11/2021	130,16
GHN5F31	E 43 1602781	60503	05/11/2021	293,47	GHO4247	E 43 1603022	60503	05/11/2021	293,47
GHQ9C45	C 00 1034720	55500	05/11/2021	130,16	GHR0717	C 00 1038082	76331	05/11/2021	293,47
GHU6062	E 43 1603912	74550	06/11/2021	130,16	GHU9140	P 00 808566	73150	04/11/2021	130,16
GHV8515	C 00 1044328	60412	05/11/2021	195,23	GHX1795	E 43 1602670	74550	05/11/2021	130,16
GIG2D45	E 43 1602257	60503	04/11/2021	293,47	GIL2971	E 43 1603669	60503	05/11/2021	293,47
GII3J96	C 00 1042599	55412	05/11/2021	195,23	GIK6216	E 43 1605204	74550	06/11/2021	130,16
GIK7565	C 00 1006671	51851	05/11/2021	195,23	GIL4770	E 43 1603433	57463	05/11/2021	130,16
GIP8H57	E 43 1603768	74550	05/11/2021	130,16	GIQ1100	C 00 1041105	76332	05/11/2021	293,47
GIR5E50	E 43 1602612	60503	05/11/2021	293,47	GIS9707	E 43 1605133	74550	06/11/2021	130,16
GIU3194	E 43 1602435	74550	04/11/2021	130,16	GIU3280	P 00 810227	61732	05/11/2021	195,23
GIX5688	E 43 1603235	74550	05/11/2021	130,16	GIX6668	P 00 810546	55920	05/11/2021	130,16
GIZ6144	E 43 1603231	74550	04/11/2021	130,16	GJF8B86	E 43 1604058	74550	06/11/2021	130,16
GJH6H12	E 43 1605200	74630	06/11/2021	195,23	GJH7495	E 43 1604326	60503	06/11/2021	293,47
GJH4H45	E 43 1603693	60503	05/11/2021	293,47	GJI7293	E 43 1603577	74550	05/11/2021	130,16
GJI8H20	C 00 1034909	55500	05/11/2021	130,16	GJJ5B62	E 43 1604325	74550	06/11/2021	130,16
GJK8596	E 43 1604000	56732	06/11/2021	130,16	GJQ4A68	C 00 1023970	55500	05/11/2021	130,16
GJR1982	E 43 1603662	74550	05/11/2021	130,16	GJS4603	E 43 1603587	74550	05/11/2021	130,16
GJT5290	E 43 1603279	74550	05/11/2021	130,16	GJV4D18	E 43 1603171	60503	05/11/2021	293,47
GJW4D75	C 00 1044261	55500	05/11/2021	130,16	GJX2G80	C 00 1057910	54521	04/11/2021	195,23
GJX8G73	E 43 1603385	74550	05/11/2021	130,16	GJY0412	E 43 1605142	74550	06/11/2021	130,16
GJZ0025	P 00 810515	55500	05/11/2021	130,16	GJZ0752	C 00 1058003	54870	05/11/2021	195,23
GKB5F11	E 43 1602741	74550	05/11/2021	130,16	GKD9D43	P 00 807829	59910	05/11/2021	293,47
GKE1807	E 43 1604982	60503	06/11/2021	293,47	GKG1191	E 43 1603747	74550	05/11/2021	130,16
GKG5097	E 43 1604318	60503	06/11/2021	293,47	GKI9H48	E 43 1604211	57463	06/11/2021	130,16
GMI1391	E 43 1604747	74550	06/11/2021	130,16	GOH9582	E 43 1604649	74550	06/11/2021	130,16
GOL8459	E 43 1604001	60503	06/11/2021	293,47	GRO9J26	C 00 830483	76173	04/11/2021	5.869,40
GSK6501	E 43 1603118	60503	05/11/2021	293,47	GTI5037	E 43 1602471	74550	05/11/2021	130,16
GUU6D76	E 43 1604229	57463	06/11/2021	130,16	GXF9007	P 00 808255	57461	05/11/2021	130,16
GUC8370	C 00 1058106	51851	05/11/2021	195,23	HBJ8B09	E 43 1605124	74550	06/11/2021	130,16
HJC3A16	C 00 1043882	55500	04/11/2021	130,16	HCU3A16	C 00 1057988	55500	05/11/2021	130,16
HCR4980	E 43 1601679	60503	04/11/2021	293,47	HDM8074	E 43 1604393	60503	06/11/2021	293,47
HDQ8G57	E 43 1603959	74710	06/11/2021	880,41	HDT1567	E 43 1604619	74550	06/11/2021	130,16
HEI0225	E 43 1603992	60503	06/11/2021	293,47	HEI5493	C 00 1033626	54522	06/11/2021	195,23
HFB8844	E 43 1604379	60503	06/11/2021	293,47	HFD7F24	E 43 1601737	57463	04/11/2021	130,16
HFF2163	E 43 1603339	57463	05/11/2021	130,16	HFH9H43	E 43 1604192	57463	06/11/2021	130,16
HFR0818	C 00 1016734	58191	04/11/2021	880,41	HFS5801	E 43 1603942	74550	06/11/2021	130,16
HFS9435	C 00 1031733	60501	04/11/2021	293,47	HGX6159	C 00 1043712	51851	04/11/2021	195,23
HHE8036	C 00 1034913	55411	05/11/2021	195,23	HJU1534	C 00 1042071	57380	05/11/2021	293,47
HHR7C46	C 00 1058113	55500	05/11/2021	130,16	HJH7865	P 00 807795	55500	05/11/2021	130,16
HHX5366	E 43 1602626	60503	05/11/2021	293,47	HIO0156	E 43 1603484	74550	05/11/2021	130,16
HIQ2F95	E 43 1603821	60503	05/11/2021	293,47	HJE8623	E 43 1603953	60503	06/11/2021	293,47
HJK9482	P 00 807779	54521	05/11/2021	195,23	HKM2396	C 00 1010236	70481	04/11/2021	293,47
HLF0311	E 43 1603760	74550	05/11/2021	130,16	HMJ4649	E 43 1605261	74550	06/11/2021	130,16
HMK3B22	C 00 1057826	51852	04/11/2021	195,23	HML8358	E 43 1603759	74630	05/11/2021	195,23
HMU5842	E 43 1605151	74550	06/11/2021	130,16	HMV2940	E 43 1602729	74550	05/11/2021	130,16
HIMV7J97	E 43 1603148	74550	05/11/2021	130,16	HNG7D97	E 43 1603593	74550	05/11/2021	130,16
HIN3917	E 43 1602988	60503	05/11/2021	293,47	HNQ4746	P 00 810521	55411	05/11/2021	195,23
HNU2307	E 43 1604339	60503	06/11/2021	293,47	HNU2555	C 00 830497	55500	04/11/2021	130,16
HNU6584	C 00 1057781	51851	05/11/2021	195,23	HNYO030	E 43 1604029	74630	06/11/2021	195,23
HNZ9061	E 43 1603866	74550	06/11/2021	130,16	HOG5973	P 00 807765	55500	04/11/2021	130,16
HOJ9939	C 00 1043677	55500	06/11/2021	130,16	HOT9G84	E 43 1602527	74550	05/11/2021	130,16
HOF9797	E 43 1603174	60503	05/11/2021	293,47	HRF2439	C 00 1033627	65300	06/11/2021	195,23
HSE9664	E 43 1605037	74550	06/11/2021	130,16	HTH3H21	E 43 1605165	74550	06/11/2021	130,16
HTH3H21	E 43 1605249	74550	06/11/2021	130,16	HUC3737	C 00 1057893	54521	05/11/2021	195,23
HVU3179	C 00 1057999	55500	05/11/2021	130,16	HWK1502	E 43 1605202	74550	06/11/2021	130,16
HXM4514	C 00 1057796	55412	05/11/2021	195,23	HYG4054	E 43 1604978	74710	06/11/2021	880,41
ICV6385	E 43 1604061	74550	06/11/2021	130,16	IDV5455	E 43 1602867	57463	05/11/2021	130,16
IEE8733	C 00 1009236	65640	05/11/2021	293,47	IJ9569	C 00 1034892	55500	06/11/2021	130,16
IKB0438	C 00 1043682	55413	06/11/2021	195,23	IKX5030	C 00 1034715	55500	05/11/2021	130,16
IMJ3571	C 00 1038088	51851	05/11/2021	195,23	IOY9J54	P 00 810801	55500	06/11/2021	130,16
IPD9104	E 43 1603618	74550	05/11/2021	130,16	IOQ5C79	E 43 1604981	60503	06/11/2021	293,47
IQE0717	E 43 1603364	57463	05/11/2021	130,16	IQZ0F59	C 00 1034716	55500	05/11/2021	130,16
IRI0238	E 43 1604852	60503	06/11/2021	293,47	IRN3530	C 00 1035479	58434	05/11/2021	195,23
IRX5238	E 43 1604934	74550	06/11/2021	130,16	IRZI1A57	E 43 1604485	60503	06/11/2021	293,47
ISB5164	E 43 1604355	74550	06/11/2021	130,16	ISJ0986	E 43 1602455	74550	05/11/2021	130,16
ISV7201	E 43 1603372	60503	05/11/2021	293,47	ITR7349	E 43 1603222	57463	05/11/2021	130,16
IUL9F89	E 43 1603413	74550	05/11/2021	130,16	IUV5E63	C 00 1034717	55500	05/11/2021	130,16
IXM2J29	E 43 1603254	74550	05/11/2021	130,16	JAR9J72	E 43 1602102	57463	04/11/2021	130,16
JAW2012	P 00 809123	76332	04/11/2021	293,47	JAZ1A51	E 43 1603519	57463	05/11/2021	130,16
JFS3E84	C 00 1058404	55500	06/11/2021	130,16	JGL5090	C 00 759242	55500	06/11/2021	130,16
JHC1981	C 00 1000252	55500	05/11/2021	130,16	JIN0963	E 43 1603608	60503	05/11/2021	293,47
JLM6543	E 43 1603403	74630	06/11/2021	195,23	JJM20425	E 43 1604347	60503	06/11/2021	293,47
JNJ4686	C 00 1057777	51852	04/11/2021	195,23	JPO5685	C 00 1058110	55500	05/11/2021	130,16
JQV6509	E 43 1602516	60503	04/11/2021	293,47	JSM7603	E 43 1601858	57463	04/11/2021	130,16
JTX6838	C 00 1058105	51851	05/11/2021	195,23	JX11079	E 43 1603634	74550	05/11/2021	130,16
KCZ3953	E 43 1605027	74630	06/11/2021	195,23	KHI4495	C 00 1058154	51851	05/11/2021	195,23
KHY4H83	E 43 1601304	74550	04/11/2021	130,16	KIC0163	E 43 1604424	74550	06/11/2021	130,16
KML4468	P 00 807800	55500	06/11/2021	130,16	KML7440	E 43 1602552	74550	05/11/2021	130,16
KMX8764	E 43 1604584	60503	06/11/2021	293,47	KOA8847	E 43 1604154	57463	06/11/2021	130,16
KPH0164	E 43 1603956	74550	06/11/2021	130,16	KPV9308	E 43 1604942	74550	06/11/2021	130,16
KPX5625	E 43 1603989	60503	06/11/2021	293,47	KVL7B58	E 43 1604038	60503	06/11/2021	293,47
KVO7F49	E 43 1604082	74550	06/11/2021	130,16	KWM7C84	E 43 1601212	60503	04/11/2021	293,47
KWP9J55	E 43 1602250	74550	04/11/2021	130,16	KWW8D10	E 43 1603163	74550	05/11/2021	130,16
KXT2451	E 43 1602702	60503	05/11/2021	293,47	KYT6943	E 43 1603241	57463	05/11/2021	130,16
KYT6943	E 43 1603447	57463	05/11/2021	130,16	KYX4690	E 43 1603996	74550	06/11/2021	130,16
KZH9E74	E 43 1601272	60503	04/11/2021	293,47	KZJ8151	E 43 1604623	60503	06/11/2021	293,47
LAQ8984	E 43 1604659	60503	06/11/2021	293,47	LDC6646	E 43 1604408	60503	06/11/2021	293,47
LIU8279	C 00 1043073	51851	05/11/2021	195,23	LKU4936	E 43 1601381	74550	04/11/2021	130,16
LLG4001	P 00 810529	55500	05/11/2021	130,16	LLK5J41	E 43 1603754	60503	05/11/2021	293,47
LLM1J51	E 43 1604078	74550	06/11/2021	130,16	LMI5213	P 00 808245	60501	05/11/2021	293,47
LNJ5901	C 00 1029318	76331	05/11/2021	293,47	LOP6708	E 43 1602673	74550	05/11/2021	130,16
LOV2667	E 43 1605020	74550	06/11/2021	130,16	LPC2549	E 43 1604893	74550	06/11/2021	130,16
LQP2361	E 43 1605085	74550	06/11/2021	130,16	LQS6A31				

ANV0738	E 43 1600674	74550	03/11/2021	130,16	ANV1C67	E 43 1601749	60503	04/11/2021	293,47	CSM7831	P 00 809636	55411	03/11/2021	195,23	CUA7C41	C 00 1057583	51851	03/11/2021	195,23
ANW6188	P 00 810221	51851	04/11/2021	195,23	ANX0144	P 00 809640	55413	04/11/2021	195,23	CUA8248	E 43 1601785	57463	04/11/2021	130,16	CUC6B16	E 43 1601268	57463	03/11/2021	130,16
ANZ2793	E 43 1601576	74550	04/11/2021	130,16	AOA5743	E 43 1600552	74550	03/11/2021	130,16	CUD6537	E 43 1601155	57463	03/11/2021	130,16	CUE6B31	E 43 1601070	57463	03/11/2021	130,16
AOM2340	C 00 1057526	54870	03/11/2021	195,23	AOP7662	P 00 807750	72340	03/11/2021	130,16	CUH1J49	E 43 1601239	74550	04/11/2021	130,16	CUI3614	P 00 803296	55500	03/11/2021	130,16
AOV5886	C 00 1057523	54521	04/11/2021	195,23	AOX8663	C 00 1041262	55500	03/11/2021	130,16	CUI0F39	P 00 809121	54522	04/11/2021	195,23	CUL1B79	E 43 1600675	74630	03/11/2021	195,23
APL4350	P 00 810218	76331	04/11/2021	293,47	APN2116	E 43 1601762	74550	04/11/2021	130,16	CUN2204	C 00 1034776	54524	03/11/2021	195,23	CUP6331	E 43 1600034	60503	03/11/2021	293,47
APT7778	E 43 1600046	60503	03/11/2021	293,47	AQA8B69	P 00 795440	55500	04/11/2021	130,16	CVB2660	P 00 809928	51851	03/11/2021	195,23	CVI4111	P 00 803473	55500	03/11/2021	130,16
AQJ6102	E 43 1600666	60503	03/11/2021	293,47	AQL4324	E 43 1600545	74550	03/11/2021	130,16	CVJ4627	C 00 830156	55250	04/11/2021	130,16	CVX5069	E 43 1602547	60503	04/11/2021	293,47
AQO0282	E 43 1600751	74630	03/11/2021	195,23	ARC3847	P 00 803448	55500	03/11/2021	130,16	CVY0665	E 43 1600022	74550	03/11/2021	130,16	CWB8637	C 00 1041955	60412	03/11/2021	195,23
ARL9904	E 43 1602132	57463	04/11/2021	130,16	ARY4287	E 43 1601331	74550	04/11/2021	130,16	CWC3201	C 00 854208	51851	04/11/2021	195,23	CXA9C89	C 00 1057579	60411	03/11/2021	195,23
ARY4287	E 43 1598907	74630	02/11/2021	195,23	ARZ6353	E 43 1602163	57463	04/11/2021	130,16	CXJ0823	C 00 1034756	55090	03/11/2021	130,16	CXL8F39	P 00 779093	55500	03/11/2021	130,16
ATF7068	C 00 1034497	55500	03/11/2021	130,16	ATG3502	C 00 1057676	55500	04/11/2021	130,16	CXU0533	C 00 1057874	54521	04/11/2021	195,23	CXY5344	C 00 1044008	73662	03/11/2021	130,16
ATL5904	P 00 795448	55680	04/11/2021	195,23	AUI8886	E 43 1601791	57463	04/11/2021	130,16	CYB5861	C 00 1043987	76332	03/11/2021	293,47	CYB7085	C 00 1057575	54870	03/11/2021	195,23
AUN0A80	E 43 1600836	60503	03/11/2021	293,47	AUS2401	C 00 1057584	60412	03/11/2021	195,23	CYH8750	C 00 1057912	54521	04/11/2021	195,23	CYN5918	C 00 1057549	54100	03/11/2021	130,16
AJS2401	C 00 1057585	76332	03/11/2021	293,47	AUW4850	P 00 805968	51851	03/11/2021	195,23	CYQ3902	C 00 1057926	51851	04/11/2021	195,23	CYQ5C13	E 43 1600301	60503	03/11/2021	293,47
AVK6959	C 00 1039408	60411	03/11/2021	195,23	AVT5F76	E 43 1600574	60503	03/11/2021	293,47	CYR2280	C 00 1039404	60411	03/11/2021	195,23	CYU6817	P 00 795442	55500	04/11/2021	130,16
AWK5B12	E 43 1602108	57463	04/11/2021	130,16	AWK9781	C 00 1057920	55411	04/11/2021	195,23	CYX3A45	E 43 1600670	74550	03/11/2021	130,16	CYV5371	E 43 1602166	60503	04/11/2021	293,47
AWP8059	E 43 1601415	74550	04/11/2021	130,16	AWR1731	C 00 1041765	60501	04/11/2021	293,47	CYZ1260	E 43 1602313	74550	04/11/2021	130,16	CZB2955	E 43 1602077	57463	04/11/2021	130,16
AXT2013	C 00 1057635	60412	03/11/2021	195,23	AXU7781	E 43 1602305	74550	04/11/2021	130,16	CZB8536	E 43 1602130	57463	04/11/2021	130,16	CZD9280	E 43 1602430	74550	04/11/2021	130,16
AXZ0F05	P 00 805997	59591	04/11/2021	1.467,35	AYE8704	P 00 809102	70301	03/11/2021	293,47	CZJ0912	C 00 1057671	76332	04/11/2021	293,47	CZM4549	E 43 1601511	60503	04/11/2021	293,47
AZO8B01	E 43 1602025	74550	04/11/2021	130,16	AZA1015	E 43 1601223	57463	03/11/2021	130,16	DAE4260	E 43 1600643	60503	03/11/2021	293,47	DAE9417	C 00 1043921	55412	04/11/2021	195,23
AZE4429	C 00 1032674	76331	03/11/2021	293,47	AZE5544	E 43 1600973	57463	03/11/2021	130,16	DAK3410	E 43 1600580	60503	03/11/2021	293,47	DAK7835	E 43 1600457	54100	03/11/2021	130,16
AZJ4727	P 00 807767	55500	04/11/2021	130,16	AZN0D57	E 43 1601991	57463	04/11/2021	130,16	DAM9172	E 43 1600247	74550	03/11/2021	130,16	DAN7184	C 00 759173	55500	03/11/2021	130,16
AZN8199	C 00 1040068	55412	03/11/2021	195,23	AZQ5D64	E 43 1601202	60503	04/11/2021	293,47	DAO6D92	C 00 932275	55250	03/11/2021	130,16	DAR0179	E 43 1601677	74550	04/11/2021	130,16
AZG6844	E 43 1602441	74550	04/11/2021	130,16	BAA3718	E 43 1602431	74550	04/11/2021	130,16	DAR8673	C 00 1057595	51851	03/11/2021	195,23	DAS1677	E 43 1600327	60503	03/11/2021	293,47
BA4A61	E 43 1600544	74550	03/11/2021	130,16	BBB3645	E 43 1600258	74550	03/11/2021	130,16	DAV5958	E 43 1602443	74550	04/11/2021	130,16	DAY4446	C 00 1044092	76332	03/11/2021	293,47
BBE2D80	P 00 806296	55411	04/11/2021	195,23	BBP5E27	E 43 1600724	60503	03/11/2021	293,47	DAY5101	C 00 989557	51851	03/11/2021	195,23	DBA1C80	P 00 803410	55500	03/11/2021	130,16
BBQ3F45	E 43 1600317	60503	03/11/2021	293,47	BBR6E39	C 00 1039416	60412	04/11/2021	195,23	DBC4031	P 00 805989	55500	03/11/2021	130,16	DBK8047	P 00 1600755	74630	03/11/2021	195,23
BBW2F83	E 43 1599963	74550	03/11/2021	130,16	BCI7H70	E 43 1601067	57463	03/11/2021	130,16	DBO5026	E 43 1601613	60503	04/11/2021	293,47	DBO6555	E 43 1601309	60503	04/11/2021	293,47
BCJ3F32	C 00 910587	54526	03/11/2021	195,23	BDL3C29	E 43 1600643	74550	03/11/2021	130,16	DBP7157	C 00 1043717	51851	04/11/2021	195,23	DCD0439	E 43 1602062	57463	04/11/2021	130,16
BDN7A90	C 00 1032655	60501	03/11/2021	293,47	BDQ9B68	E 43 1601767	57463	04/11/2021	130,16	DCD5137	E 43 1600568	60503	03/11/2021	293,47	DCD6044	C 00 1043912	55412	04/11/2021	195,23
BEA4G03	C 00 759171	55500	03/11/2021	130,16	BEJ3E98	E 43 1601605	74550	04/11/2021	130,16	DCG9435	C 00 1057944	55500	04/11/2021	130,16	DCH0344	P 00 809630	55412	03/11/2021	195,23
BEM6155	C 00 1057657	54870	04/11/2021	195,23	BEM6157	C 00 1057658	54870	04/11/2021	195,23	DCJ1520	E 43 1601472	60503	04/11/2021	293,47	DCU5D15	E 43 1601302	74550	04/11/2021	130,16
BEM6172	C 00 1041260	54870	03/11/2021	195,23	BEQ0F23	P 00 803300	55500	03/11/2021	130,16	DCU8820	E 43 1601353	74550	04/11/2021	130,16	DCV0023	E 43 1601406	74630	04/11/2021	195,23
BEQ8G99	E 43 1600447	74550	03/11/2021	130,16	BER6C34	C 00 1030450	55680	03/11/2021	195,23	DCV1201	E 43 1602089	57463	04/11/2021	130,16	DDA1897	E 43 1600321	60503	03/11/2021	293,47
BEL7B48	P 00 803449	55920	03/11/2021	130,16	BFB4J85	C 00 1043964	55500	03/11/2021	130,16	DDA6170	C 00 1057837	54870	04/11/2021	195,23	DDC4257	C 00 954990	55500	03/11/2021	130,16
BFJ6522	C 00 1057902	55500	04/11/2021	130,16	BGA2931	E 43 1601456	60503	04/11/2021	293,47	DDE6082	P 00 805985	54522	03/11/2021	195,23	DDIOC59	E 43 1600865	74550	03/11/2021	195,23
BGE0667	E 43 1601504	60503	04/11/2021	293,47	BGN4081	P 00 809966	76252	03/11/2021	293,47	DDK1676	C 00 1030156	51851	04/11/2021	195,23	DDP7032	C 00 1057550	51851	03/11/2021	130,16
BGQ3340	E 43 1602225	74550	04/11/2021	130,16	BGQ3340	E 43 1600825	74630	03/11/2021	195,23	DDR7332	P 00 807768	72340	04/11/2021	130,16	DDU5899	E 43 1601355	74550	04/11/2021	130,16
BGY9373	E 43 1602361	57463	04/11/2021	130,16	BIA6239	E 43 1600359	60503	03/11/2021	293,47	DDX8258	E 43 1601292	74550	04/11/2021	130,16	DDX8258	E 43 1600464	74550	03/11/2021	130,16
BIH2616	C 00 1030159	57463	04/11/2021	130,16	BIU8227	C 00 1044028	55500	04/11/2021	130,16	DED8324	P 00 810506	55411	04/11/2021	195,23	DEJ4305	E 43 1600283	74550	03/11/2021	130,16
BIUC68	P 00 809310	55500	03/11/2021	130,16	BIU9394	E 43 1600869	60503	03/11/2021	293,47	DER2J07	C 00 1057876	51851	04/11/2021	195,23	DEV6920	C 00 1034712	54522	04/11/2021	195,23
BLS0834	E 43 1601300	74550	04/11/2021	130,16	BMG5846	P 00 810213	54521	04/11/2021	195,23	DEZ7924	E 43 1601471	60503	04/11/2021	293,47	DFG4367	E 43 1600315	74550	03/11/2021	130,16
BMM5450	C 00 1043883	55500	04/11/2021	130,16	BMP2008	C 00 1057531	53800	03/11/2021	130,16	DFI2410	P 00 805975	51851	03/11/2021	195,23	DFJ4586	E 43 1600379	60503	03/11/2021	293,47
BMM3247	E 43 1601769	60503	04/11/2021	293,47	BNL7799	E 43 1602562	74630	04/11/2021	195,23	DFJ7055	E 43 1602439	74550	04/11/2021	130,16	DFS6158	C 00 830488	53800	03/11/2021	130,16
BNL9633	E 43 1600260	74550	03/11/2021	130,16	BOA9C18	C 00 1043585	57200	03/11/2021	195,23	DFU9387	C 00 1035535	73662	04/11/2021	130,16	DFV1540	P 00 806258	55500	04/11/2021	130,16
BOA9C18	C 00 1043586	51851	03/11/2021	195,23	BOH6430	E 43 1600368	60503	03/11/2021	293,47	DFX8437	C 00 1057670	76332	04/11/2021	293,47	DGA0219	E 43 1602347	74550	04/11/2021	130,16
BPM4437	C 00 1043966	55500	03/11/2021	130,16	BPO1422	E 43 1600442	60503	03/11/2021	293,47	DGB8103	C 00 1								

DRO8578	C 00 1034755	55090	03/11/2021	130,16	DRP9127	E 43 1601448	74550	04/11/2021	130,16	EKR7231	C 00 1040063	55412	03/11/2021	195,23	EKU5699	C 00 1043814	60501	03/11/2021	293,47
DRS7579	C 00 1043713	51851	04/11/2021	195,23	DRT9095	C 00 1040059	55412	03/11/2021	195,23	EKZ8E09	C 00 1057559	55500	03/11/2021	130,16	ELD6E42	C 00 1040069	55412	04/11/2021	195,23
DRZ7G57	C 00 1057918	54521	04/11/2021	195,23	DSC1F35	E 43 1600471	74550	03/11/2021	130,16	ELD7918	E 43 1600738	60503	03/11/2021	293,47	ELF9H10	P 00 807734	55500	03/11/2021	130,16
DSF2493	C 00 759168	55413	03/11/2021	195,23	DSF2936	E 43 1600897	60503	03/11/2021	293,47	ELJ4089	E 43 1600370	60503	03/11/2021	293,47	ELK4B35	E 43 1602030	74550	04/11/2021	130,16
DSF2121	E 43 1601278	60503	03/11/2021	293,47	DSF4727	C 00 1041064	54521	03/11/2021	195,23	ELK3H31	E 43 1600389	60503	03/11/2021	293,47	ELK5768	C 00 1031734	55500	04/11/2021	130,16
DSF7G51	C 00 1034500	51851	03/11/2021	195,23	DSF8147	P 00 809098	76332	03/11/2021	293,47	ELL6160	C 00 1034710	55500	04/11/2021	130,16	ELN4534	P 00 809091	76332	03/11/2021	293,47
DSF8680	E 43 1600406	74550	03/11/2021	130,16	DSF8875	E 43 1600369	60503	03/11/2021	293,47	ELO1161	C 00 1042593	55412	04/11/2021	195,23	ELP0058	C 00 1039413	60412	04/11/2021	195,23
DSJ2A08	C 00 1057547	55500	03/11/2021	130,16	DSJ7989	E 43 1602213	74550	04/11/2021	130,16	ELP2611	C 00 1032068	55500	04/11/2021	130,16	ELQ4924	C 00 1057529	54870	03/11/2021	195,23
DSJ8761	C 00 1057602	76332	03/11/2021	293,47	DSJ8761	C 00 1057603	51851	03/11/2021	195,23	ELR2827	C 00 996517	76332	04/11/2021	293,47	ELR3401	E 43 1602110	57463	04/11/2021	130,16
DSJ8761	C 00 1057604	60412	03/11/2021	195,23	DSM1917	C 00 1022825	65300	03/11/2021	195,23	ELS6692	E 43 1600350	74550	03/11/2021	130,16	ELV2836	C 00 1043725	51851	04/11/2021	195,23
DSP8971	C 00 1043986	51851	03/11/2021	195,23	DSQ1D94	P 00 806300	55411	04/11/2021	195,23	ELX3187	C 00 1043277	51851	03/11/2021	195,23	EMA8666	E 43 1601707	74550	04/11/2021	130,16
DSR5186	E 43 1600286	74550	03/11/2021	130,16	DSS9607	C 00 1043895	51851	04/11/2021	195,23	EMC9634	E 43 1600221	74550	03/11/2021	130,16	EME3585	C 00 1032233	56731	03/11/2021	130,16
DSU8A17	E 43 1601411	74550	04/11/2021	130,16	DSW3G13	C 00 1034706	55250	03/11/2021	130,16	EMF7H48	E 43 1599957	74550	03/11/2021	130,16	EMF9281	C 00 856462	55500	03/11/2021	130,16
DSW5942	C 00 989562	57380	03/11/2021	293,47	DTB0124	C 00 990077	60501	03/11/2021	293,47	EMK4581	P 00 809317	55500	03/11/2021	130,16	EMK6130	P 00 809308	55500	03/11/2021	130,16
DTB7J75	E 43 1601480	74550	04/11/2021	130,16	DTC2265	E 43 1601089	57463	03/11/2021	130,16	EMN0203	E 43 1600740	60503	03/11/2021	293,47	EMN0H05	C 00 1032073	56222	04/11/2021	88,38
DTC8D50	E 43 1600033	60503	03/11/2021	293,47	DTD7372	P 00 784158	51851	03/11/2021	195,23	EMO2422	E 43 1602502	57463	04/11/2021	130,16	EMO8422	P 00 806283	55500	04/11/2021	130,16
DTQ1838	C 00 1042061	55680	03/11/2021	195,23	DTW1G05	C 00 1057557	55500	03/11/2021	130,16	EMR5608	C 00 1057626	51930	03/11/2021	293,47	EMR5I54	E 43 1600399	74550	03/11/2021	130,16
DTW9071	P 00 805974	75870	03/11/2021	293,47	DTY3298	E 43 1601663	60503	04/11/2021	293,47	EMR6A59	E 43 1601686	74630	04/11/2021	195,23	EMT5818	E 43 1600009	74550	03/11/2021	130,16
DTY8I58	C 00 1057672	51851	04/11/2021	195,23	DTZ0548	C 00 1057950	51851	04/11/2021	195,23	EMU5077	P 00 809923	76331	03/11/2021	293,47	EMU9C37	P 00 808572	54521	04/11/2021	195,23
DUB3778	C 00 1057661	51851	04/11/2021	195,23	DUD4568	P 00 809937	51851	04/11/2021	195,23	EMW0518	E 43 1601840	60503	04/11/2021	293,47	EMX8629	P 00 807774	55500	04/11/2021	130,16
DUF7867	E 43 1600452	60503	03/11/2021	293,47	DUL1A60	E 43 1600889	74550	03/11/2021	130,16	EMX9F43	C 00 1043988	51851	03/11/2021	195,23	ENF7D35	C 00 990086	55500	03/11/2021	130,16
DUM0872	C 00 1034711	55090	04/11/2021	130,16	DUMOG61	C 00 1057662	51851	04/11/2021	195,23	ENR6000	C 00 1057862	54521	04/11/2021	195,23	ENR6130	P 00 810505	55411	04/11/2021	195,23
DUM0G61	C 00 1057663	51930	04/11/2021	293,47	DUM2756	E 43 1601570	60503	04/11/2021	293,47	ENS8640	P 00 803464	55500	03/11/2021	130,16	ENU7843	E 43 1601637	60503	04/11/2021	293,47
DUM2787	C 00 1057675	51851	04/11/2021	195,23	DUP0003	C 00 1043926	60501	03/11/2021	293,47	ENVA010	E 43 1600266	74550	03/11/2021	130,16	ENV5229	E 43 1601410	74550	04/11/2021	130,16
DUU9G26	E 43 1600226	74550	03/11/2021	130,16	DUV5422	E 43 1601094	74550	03/11/2021	130,16	ENW2483	C 00 1043709	76331	04/11/2021	293,47	ENX2161	E 43 1601839	74630	04/11/2021	195,23
DUW1258	P 00 807016	60412	04/11/2021	195,23	DUW7409	E 43 1601589	74550	04/11/2021	130,16	ENX6B92	C 00 1057636	60501	03/11/2021	293,47	EOB2460	C 00 1023968	51851	04/11/2021	195,23
DUX0679	E 43 1600671	74630	03/11/2021	195,23	DVC1021	E 43 1601529	74550	04/11/2021	130,16	EOD2740	P 00 809315	55500	03/11/2021	130,16	EOE8959	E 43 1600430	74550	03/11/2021	130,16
DVC9152	E 43 1599952	74630	03/11/2021	195,23	DV2687	C 00 1042583	55412	03/11/2021	195,23	EOF1948	C 00 1043287	55412	03/11/2021	195,23	EOF2C45	C 00 1057954	55680	04/11/2021	195,23
DVJ9520	E 43 1600734	60503	03/11/2021	293,47	DVK3689	E 43 1600655	60503	03/11/2021	293,47	EON1183	E 43 1600261	74550	03/11/2021	130,16	EOR0999	E 43 1601389	74550	04/11/2021	130,16
DVL8574	C 00 1057830	51851	04/11/2021	195,23	DVN8113	P 00 807773	72340	04/11/2021	130,16	EPA6D69	C 00 961395	55500	03/11/2021	130,16	EPB5I82	P 00 810219	51851	04/11/2021	195,23
DVQ6367	C 00 1043918	55412	04/11/2021	195,23	DVR5964	C 00 1057587	51851	03/11/2021	195,23	EPQ1104	C 00 1057831	76332	04/11/2021	293,47	EPR3463	C 00 1003995	51851	03/11/2021	195,23
DWB0336	E 43 1601625	74550	04/11/2021	130,16	DWF7B47	E 43 1600790	74550	03/11/2021	130,16	EPR3463	C 00 1003995	51851	04/11/2021	195,23	EPX6885	C 00 1032669	55500	03/11/2021	130,16
DWM1399	E 43 1601848	74550	04/11/2021	130,16	DWS1926	C 00 1044010	51851	03/11/2021	195,23	EPZ0900	E 43 1600200	60503	03/11/2021	293,47	EPZ2051	E 43 1600207	74550	03/11/2021	130,16
DWT9856	C 00 1000325	73662	04/11/2021	130,16	DWY7634	E 43 1600676	74550	03/11/2021	130,16	EPZ2397	E 43 1600896	74550	03/11/2021	130,16	EPZ5424	E 43 1600557	60503	03/11/2021	293,47
DXA8467	P 00 803450	55920	03/11/2021	130,16	DXH2958	E 43 1601298	74550	03/11/2021	130,16	EPZ5991	P 00 809633	55411	03/11/2021	195,23	EPZ6349	C 00 1034937	76332	04/11/2021	293,47
DXM4527	E 43 1601329	74550	04/11/2021	130,16	DXP3041	C 00 759232	55500	04/11/2021	130,16	EPZ7393	C 00 1009004	55090	03/11/2021	130,16	EPZ8164	C 00 1043290	55412	03/11/2021	195,23
DXQ2573	E 43 1600591	74550	03/11/2021	130,16	DXQ7700	C 00 1043280	55413	03/11/2021	195,23	EQA6F48	E 43 1602457	74550	04/11/2021	130,16	EQA7210	E 43 1601248	60503	04/11/2021	293,47
DXS9435	C 00 1043903	55412	03/11/2021	195,23	DXT2037	C 00 803498	55500	04/11/2021	130,16	EQC1044	P 00 809915	51851	03/11/2021	195,23	EQC3G06	P 00 807770	72340	04/11/2021	130,16
DXV5310	C 00 1057563	51851	03/11/2021	195,23	DXX5G45	C 00 1057528	54100	03/11/2021	130,16	EQD2590	P 00 809126	70561	04/11/2021	293,47	EQE7D10	C 00 930474	70561	03/11/2021	293,47
DXX8031	C 00 830486	53800	04/11/2021	130,16	DXZ0353	P 00 806289	55411	04/11/2021	195,23	EQF0429	P 00 779099	55500	04/11/2021	130,16	EQI0496	C 00 1043877	70561	04/11/2021	130,16
DYB4276	E 43 1600328	60503	03/11/2021	293,47	DYF1471	C 00 1057627	51851	03/11/2021	195,23	EQI1165	C 00 1057908	54521	04/11/2021	195,23	EQJ7H19	P 00 809309	55500	03/11/2021	130,16
DYF6268	E 43 1600218	74550	03/11/2021	130,16	DYF9456	P 00 808564	76331	04/11/2021	293,47	EOK7221	E 43 1600412	74550	03/11/2021	130,16	EOK7E76	C 00 1042581	55412	03/11/2021	195,23
DYJ1B81	C 00 1030349	55500	03/11/2021	130,16	DYJ6070	P 00 809933	51851	04/11/2021	195,23	EOK8021	C 00 830492	53800	04/11/2021	130,16	EQL1822	E 43 1598872	74550	02/11/2021	130,16
DZC3922	C 00 951476	56731	03/11/2021	130,16	DZC9679	E 43 1600355	60503	03/11/2021	293,47	EQL5173	E 43 1601826	60503	04/11/2021	293,47	EQM0981	E 43 1600913	74550	03/11/2021	130,16
DZE1608	E 43 1600444	60503	03/11/2021	293,47	DZF3524	P 00 803434	55500	03/11/2021	130,16	EQM2D65	C 00 1043816	57380	03/11/2021	293,47	EQM3720	E 43 1601536	60503	04/11/2021	293,47
DZG8C28	C 00 1032654	55500	03/11/2021	130,16	DZH1845	E 43 1600610	74550	03/11/2021	130,16	EQM8447	C 00 1057946	51851	04/11/2021	195,23	EQN9581	E 43 1602226	74550	04/11/2021	130,16
DZH8E26	P 00 809307	55680	03/11/2021	195,23	DZK3945	E 43 1600376	60503	03/11/2021	293,47	EQO3919	C 00 1022723	54521	03/11/2021	195,23	EQO9565	P 00 803455	55920	03/11/2021	130,16
DZL9432	E 43 1601324	74550	04/11/2021	130,16	DZT9763	C 00 1044254	60501	03/11/2021	293,47	EQW6900	C 00 1023965	61220	04/11/2021	293,47	EQX2A27	E 43 1600039	60503	03/11/2021	293,47
DZV9103	E 43 1600397																		

EZC9514	C 00 1044027	5500	04/11/2021	130,16	EZD3F29	E 43 1600679	74550	03/11/2021	130,16	FNI4778	C 00 1003993	76332	04/11/2021	293,47	FNK4D37	E 43 1600646	74550	03/11/2021	130,16
EZD4675	E 43 1600320	60503	03/11/2021	293,47	EZD4H77	P 00 805995	51851	04/11/2021	195,23	FNL6439	P 00 808557	55500	03/11/2021	130,16	FNM0768	P 00 795445	55680	04/11/2021	195,23
EZG7244	E 43 1600750	74550	03/11/2021	130,16	EZI4274	E 43 1600533	74550	03/11/2021	130,16	FOAOH84	C 00 1057532	54870	03/11/2021	195,23	FOA8I07	E 43 1601595	74550	04/11/2021	130,16
EZL8207	E 43 1600116	57463	03/11/2021	130,16	EZM5092	P 00 809629	54522	03/11/2021	195,23	FOC3525	E 43 1601682	74550	04/11/2021	130,16	FOC5A47	E 43 1600311	74550	03/11/2021	130,16
EZN2661	E 43 1600041	60503	03/11/2021	293,47	EZP1E59	E 43 1601235	60503	04/11/2021	293,47	FOE0985	E 43 1600877	74550	03/11/2021	130,16	FOEOA28	E 43 1602519	60503	04/11/2021	293,47
EZT9H64	C 00 8305000	76331	04/11/2021	293,47	EZT9H64	C 00 830499	51851	04/11/2021	195,23	FOE3055	C 00 1041957	76331	03/11/2021	293,47	FOF3117	C 00 1042588	55412	04/11/2021	195,23
EZX2981	P 00 8034440	55920	03/11/2021	130,16	EZZ2A91	P 00 807751	72340	03/11/2021	130,16	FOG7978	E 43 1600460	74550	03/11/2021	130,16	FOH0F07	C 00 1040066	55412	03/11/2021	195,23
FAA7H41	C 00 1057660	53800	04/11/2021	130,16	FAD9477	P 00 803461	55500	03/11/2021	130,16	FOJ1590	E 43 1601372	74550	04/11/2021	130,16	FON5035	P 00 807759	60501	03/11/2021	293,47
FAE9694	E 43 1601351	74550	04/11/2021	130,16	FAH7345	C 00 1033398	54521	04/11/2021	195,23	FOO2408	E 43 1600438	60503	03/11/2021	293,47	FOO6C57	P 00 808910	55680	03/11/2021	195,23
FAI2591	C 00 1034906	55500	03/11/2021	130,16	FAJ7704	P 00 805980	60501	03/11/2021	293,47	FOP0D29	C 00 1043916	55412	04/11/2021	195,23	FOP1259	C 00 990076	55500	03/11/2021	130,16
FAJ8907	E 43 1601318	74550	04/11/2021	130,16	FAK0784	E 43 1602521	60503	04/11/2021	293,47	FOQ5667	E 43 1600594	74550	03/11/2021	130,16	FOS3010	E 43 1600628	74550	03/11/2021	130,16
FAK1D02	P 00 806254	55500	04/11/2021	130,16	FAK7A35	E 43 1600536	74550	03/11/2021	130,16	FOT2B75	E 43 1600304	74550	03/11/2021	130,16	FOW1143	E 43 1601545	74630	04/11/2021	195,23
FAK9785	E 43 1600665	60503	03/11/2021	293,47	FAL4554	C 00 1032659	55500	03/11/2021	130,16	FOX4C73	C 00 1043723	51852	04/11/2021	195,23	FOX8H52	C 00 1057865	54521	04/11/2021	195,23
FAN2183	C 00 1043898	73662	04/11/2021	130,16	FOA3815	C 00 1032658	55500	03/11/2021	130,16	FOY1095	C 00 996515	73662	04/11/2021	130,16	FOY3H22	P 00 809120	60501	04/11/2021	293,47
FAS5758	C 00 1023966	61220	04/11/2021	293,47	FAS8959	P 00 809302	55500	03/11/2021	130,16	FPF5F85	E 43 1600725	60503	03/11/2021	293,47	PPF9A96	C 00 1003116	57200	04/11/2021	195,23
FAS8J34	C 00 1043281	55412	03/11/2021	195,23	FAT9377	P 00 809931	51851	04/11/2021	195,23	PPF9F30	C 00 1023967	61220	04/11/2021	293,47	PPG0523	P 00 809100	55500	03/11/2021	130,16
FAW0020	P 00 806297	55500	04/11/2021	130,16	FAW8703	E 43 1600358	60503	03/11/2021	293,47	PPG7F11	E 43 1599951	74550	03/11/2021	130,16	FPI2H86	E 43 1602238	74550	04/11/2021	130,16
FAX5H80	C 00 1000323	57200	03/11/2021	195,23	FAX6877	E 43 1600817	74630	03/11/2021	195,23	FPP1188	P 00 803451	55500	03/11/2021	130,16	FPS5222	E 43 1600796	60503	03/11/2021	293,47
FAY7G75	C 00 1034757	70561	03/11/2021	293,47	FAZ0B99	C 00 1043590	76332	04/11/2021	293,47	FPV3571	C 00 1012091	55500	03/11/2021	130,16	FPV9J32	P 00 803465	55411	03/11/2021	195,23
FAZ4119	C 00 9900083	55500	03/11/2021	130,16	FBN2G96	E 43 1601141	57463	03/11/2021	130,16	FPY5134	P 00 803459	55500	03/11/2021	130,16	FPY8987	E 43 1601664	74550	04/11/2021	130,16
FBQ3967	C 00 1043923	55412	04/11/2021	195,23	FBQ5H40	P 00 809108	51851	04/11/2021	195,23	FQD8906	E 43 1601342	74550	04/11/2021	130,16	FQE4116	E 43 1600650	74550	03/11/2021	130,16
FBQ6074	E 43 1600845	74550	03/11/2021	130,16	FBQ6864	E 43 1601955	74550	04/11/2021	130,16	FQJ4H02	P 00 805992	75870	04/11/2021	293,47	FQS8D11	E 43 1602301	60503	04/11/2021	293,47
FBQ7487	C 00 1057633	76332	03/11/2021	293,47	FBQ8822	C 00 1042582	55412	03/11/2021	195,23	FQT0025	C 00 1043284	55500	03/11/2021	130,16	FQT4497	P 00 803413	55500	03/11/2021	130,16
FBR7631	C 00 1042900	55500	03/11/2021	130,16	FBS0622	E 43 1601608	60503	04/11/2021	293,47	FQT4587	C 00 1057560	55500	03/11/2021	130,16	FQZ1880	C 00 1032067	55920	04/11/2021	130,16
FBU0075	C 00 1032652	55500	03/11/2021	130,16	FBU4503	C 00 1057588	60412	03/11/2021	195,23	FQZ8B77	E 43 1601956	57463	04/11/2021	130,16	FRA1997	C 00 1030157	76332	04/11/2021	293,47
FCC9F46	C 00 1043587	59670	03/11/2021	1.467,35	FCD0199	E 43 1601782	60503	04/11/2021	293,47	FRB4217	C 00 1041767	60501	04/11/2021	293,47	FRC7F04	E 43 1602194	74550	04/11/2021	130,16
FCM2003	E 43 1601975	74630	04/11/2021	195,23	FCO9E97	E 43 1602009	60503	04/11/2021	293,47	FRD1232	E 43 1600866	60503	03/11/2021	293,47	FRD8C47	E 43 1600446	60503	03/11/2021	293,47
FCQ7344	C 00 9966518	76332	04/11/2021	293,47	FCSD225	C 00 1034754	54527	03/11/2021	195,23	FRL2C84	E 43 1600390	60503	03/11/2021	293,47	FRN0800	P 00 810206	59591	04/11/2021	1.467,35
FCT2637	P 00 803428	55500	03/11/2021	130,16	FCT3475	P 00 803458	55920	03/11/2021	130,16	FRP1721	E 43 1600730	74550	03/11/2021	130,16	FRP5G58	C 00 1003888	60501	03/11/2021	293,47
FCX6B55	C 00 1057827	51851	04/11/2021	195,23	FCX6B55	C 00 1057828	58433	04/11/2021	195,23	FRR8682	E 43 1600216	74550	03/11/2021	130,16	FRS0896	E 43 1601476	56732	04/11/2021	130,16
FCX8831	E 43 1600420	74550	03/11/2021	130,16	FCY0882	E 43 1601009	57463	03/11/2021	130,16	FRS7A69	P 00 800994	52070	04/11/2021	88,38	FRV7H22	E 43 1601464	60503	04/11/2021	293,47
FCY5B45	C 00 1041951	55500	03/11/2021	130,16	FCY8875	E 43 1602351	57463	04/11/2021	130,16	FRX3384	C 00 1034708	55090	04/11/2021	130,16	FRX5028	P 00 805998	51851	04/11/2021	195,23
FCZ5198	C 00 1034714	54870	04/11/2021	195,23	FCZ6G25	P 00 803471	55500	03/11/2021	130,16	FRY1321	C 00 1043897	73662	04/11/2021	130,16	FRZ0913	C 00 1034905	55500	03/11/2021	130,16
FDA8386	E 43 1600177	60503	03/11/2021	293,47	FDC7183	P 00 809634	55411	03/11/2021	195,23	FRZ9213	E 43 1601210	60503	03/11/2021	293,47	FSG2263	E 43 1600625	60503	03/11/2021	293,47
FDG3512	C 00 1033397	72930	04/11/2021	130,16	FDH1746	C 00 854211	51851	04/11/2021	195,23	FSJ5578	E 43 1601600	74550	04/11/2021	130,16	FSM7C26	E 43 1600342	60503	03/11/2021	293,47
FDI1C15	C 00 1043958	51851	03/11/2021	195,23	FDM3F81	E 43 1600765	74550	03/11/2021	130,16	FSO8017	E 43 1600637	74550	03/11/2021	130,16	FSO9227	C 00 1030350	54870	03/11/2021	195,23
FDP5972	C 00 1041065	60681	03/11/2021	195,23	FDR3G05	C 00 1033396	72930	04/11/2021	130,16	FSP3875	E 43 1600302	74550	03/11/2021	130,16	FSP5346	C 00 1040064	55412	03/11/2021	195,23
FDR8881	C 00 1057629	60501	03/11/2021	293,47	FDR9513	C 00 1040371	55412	04/11/2021	195,23	FSQ7638	E 43 1601084	57463	03/11/2021	130,16	FST6604	C 00 1042255	55500	03/11/2021	130,16
FDV4190	E 43 1602314	74550	04/11/2021	130,16	FDV6762	E 43 1600686	74550	03/11/2021	130,16	FSX2781	C 00 1030443	55500	03/11/2021	130,16	FSX2H81	P 00 803432	55500	03/11/2021	130,16
FDV7408	E 43 1602433	74550	04/11/2021	130,16	FDV7960	P 00 809917	55500	03/11/2021	130,16	FSY7677	P 00 803431	55920	03/11/2021	130,16	FSZ0734	E 43 1601249	60503	04/11/2021	293,47
FDV8670	E 43 1600652	60503	03/11/2021	293,47	FDY8A25	C 00 1030279	55500	03/11/2021	130,16	FTA3513	E 43 1600462	74550	03/11/2021	130,16	FTD4177	E 43 1602264	74550	03/11/2021	130,16
FDZ6F75	E 43 1600199	60503	03/11/2021	293,47	FDZ6F75	E 43 1601778	60503	04/11/2021	293,47	FTD7532	E 43 1600701	74550	03/11/2021	130,16	FTE5975	E 43 1602261	60503	04/11/2021	293,47
FEF8623	E 43 1600806	74550	03/11/2021	130,16	FEF2H39	E 43 1600899	56732	03/11/2021	130,16	FTE7F35	C 00 1042596	55412	04/11/2021	195,23	FTF1136	E 43 1602392	57463	04/11/2021	130,16
FEF5054	P 00 808560	76331	03/11/2021	293,47	FEN8908	E 43 1601884	57463	04/11/2021	130,16	FTF6092	E 43 1600776	60503	03/11/2021	293,47	FTG1303	C 00 1043972	55500	03/11/2021	130,16
FEQ0216	E 43 1602103	57463	04/11/2021	130,16	FES2495	C 00 1057845	54521	04/11/2021	195,23	FTM5484	C 00 1039409	60501	03/11/2021	293,47	FTN3860	E 43 1600310	74550	03/11/2021	130,16
FET6668	E 43 1600295	60503	03/11/2021	293,47	FEX3361	C 00 1034703	55090	03/11/2021	130,16	FTN5832	E 43 1601644	60503	04/11/2021	293,47	FTN7012	E 43 1601445	74550	04/11/2021	130,16
FEX9956	E 43 1602350	74630	04/11/2021	195,23	FEY2473	E 43 1600405	60503	03/11/2021	293,47	FTO2D25	P 00 809119	60501	04/11/2021	293,47	FTO4168	P 00 807769	72340	04/11/2021	130,16
FEY4327	E 43 1600791	60503	03/11/2021	293,47	FEZ5506	E 43 1600614	74550	03/11/2021	130,16	FTS0683	E 43 1601771	60503	04/11/2021	293,47	FTS5357	C 00 1600903	74550	03/11/2021	130,16
FEZ5663																			

GDI0F12	C 00 1057605	60412	03/11/2021	195,23	GDK8E97	C 00 1012082	76332	03/11/2021	293,47	MIC1996	E 43 1600501	57463	03/11/2021	130,16	MIF5876	C 00 1043984	60412	03/11/2021	195,23
GDK8E97	C 00 1012083	51851	03/11/2021	195,23	GDM8522	P 00 8102224	51851	04/11/2021	195,23	MIN1522	C 00 1043983	76332	03/11/2021	293,47	MJCTA99	E 43 1601818	57463	04/11/2021	130,16
GDP0356	P 00 810208	51851	04/11/2021	195,23	GDP0740	C 00 1043990	51851	03/11/2021	195,23	MKB5A13	C 00 1057581	51851	03/11/2021	195,23	MKG6244	C 00 1008732	54010	04/11/2021	195,23
GDR7A56	C 00 1003873	55500	03/11/2021	130,16	GDS7139	C 00 952097	60501	03/11/2021	293,47	MLS1101	E 43 1602087	57463	04/11/2021	130,16	MLU8628	C 00 1057558	55500	03/11/2021	130,16
GEA3771	E 43 1600363	60503	03/11/2021	293,47	GEBS135	C 00 1043902	55412	03/11/2021	195,23	MLV3208	E 43 1602123	57463	04/11/2021	130,16	MLX7051	E 43 1601568	60500	04/11/2021	293,47
GED5F08	P 00 806290	55411	04/11/2021	195,23	GEF6736	C 00 1057851	55500	04/11/2021	130,16	MMF4725	C 00 1042060	55680	03/11/2021	195,23	MNI9256	E 43 1600800	74550	03/11/2021	130,16
GEI1004	P 00 807746	72340	03/11/2021	130,16	GEJOG92	E 43 1601554	74550	04/11/2021	130,16	MOV1708	E 43 1602241	74550	04/11/2021	130,16	MQB6886	E 43 1600409	60503	03/11/2021	293,47
GEJ1F75	P 00 806291	55411	04/11/2021	195,23	GEK7138	E 43 1601527	74550	04/11/2021	130,16	MQT5486	C 00 830159	53800	04/11/2021	130,16	MRR9013	E 43 1602291	74550	04/11/2021	130,16
GEN4D16	E 43 1600688	74550	03/11/2021	130,16	GER8056	P 00 806279	55500	04/11/2021	130,16	MSO2454	C 00 1057929	54521	04/11/2021	195,23	MTG7C61	E 43 1600984	57463	03/11/2021	130,16
GEU9943	C 00 1042591	55412	04/11/2021	195,23	GEZ8A25	P 00 803447	54526	03/11/2021	195,23	MUA4347	E 43 1601388	74550	04/11/2021	130,16	MUB8B14	E 43 1600939	57463	03/11/2021	130,16
GEZ8G87	E 43 1601419	74550	04/11/2021	130,16	GFG2857	E 43 1601626	74550	04/11/2021	130,16	MUJ7B57	E 43 1601479	60503	04/11/2021	293,47	MWY9531	E 43 1601383	74550	04/11/2021	130,16
GFH5455	P 00 805981	60501	03/11/2021	293,47	GFK1322	C 00 1032653	55500	03/11/2021	130,16	MYB3355	C 00 1043276	51851	03/11/2021	195,23	MYW8287	P 00 809113	51851	04/11/2021	195,23
GFK8J76	E 43 1600657	60503	03/11/2021	293,47	GFM6F37	E 43 1600440	60503	03/11/2021	293,47	NEF3D37	P 00 809627	55500	03/11/2021	130,16	NEI8551	E 43 1601205	60503	03/11/2021	293,47
GFN3B97	P 00 803463	55500	03/11/2021	130,16	GFO5D84	C 00 1032417	55680	04/11/2021	195,23	NJZ7224	C 00 1057589	51851	03/11/2021	195,23	NKK5712	C 00 961396	54521	04/11/2021	195,23
GFO6944	E 43 1601316	74550	04/11/2021	130,16	GFS3452	E 43 1601514	60503	04/11/2021	293,47	NMVOE29	E 43 1600616	74550	03/11/2021	130,16	NOQ5F07	C 00 989556	51851	03/11/2021	195,23
GFS4259	E 43 1601429	74550	04/11/2021	130,16	GFT6782	C 00 856470	55500	03/11/2021	130,16	NOR3344	C 00 1043819	58196	04/11/2021	880,41	NTI7F40	C 00 1023951	76331	03/11/2021	293,47
GGC4838	C 00 1022721	54521	03/11/2021	195,23	GGH8075	P 00 803426	55920	03/11/2021	130,16	NTI7F40	C 00 1023952	58433	03/11/2021	195,23	NUR7662	E 43 1601697	60503	04/11/2021	293,47
GGM3300	C 00 1057555	55500	03/11/2021	130,16	GGO6168	C 00 854215	57380	04/11/2021	293,47	NVM8578	C 00 1057580	60411	03/11/2021	195,23	NXF2199	C 00 1038121	59910	04/11/2021	293,47
GGSO566	E 43 1600015	74630	03/11/2021	195,23	GGS9527	E 43 1602082	57463	04/11/2021	130,16	NYC0290	E 43 1600979	57463	03/11/2021	130,16	NYC7634	E 43 1602196	74550	04/11/2021	130,16
GGV8316	E 43 1601354	74550	04/11/2021	130,16	GGV9G01	E 43 1600192	60503	03/11/2021	293,47	NYR9585	E 43 1600611	74710	03/11/2021	880,41	OAX1F04	C 00 1032070	55920	04/11/2021	130,16
GGW8D71	P 00 806261	55500	04/11/2021	130,16	GGX2A79	E 43 1600822	74550	03/11/2021	130,16	OCS9284	E 43 1601836	57463	04/11/2021	130,16	OEK5E69	P 00 808555	55500	03/11/2021	130,16
GGY0993	C 00 1009001	55900	03/11/2021	130,16	GGZ8808	C 00 1012090	76332	03/11/2021	293,47	OES7H19	C 00 1057622	60412	03/11/2021	195,23	OFR8586	C 00 1044088	64910	03/11/2021	88,38
GHB5E75	C 00 1035529	55500	04/11/2021	130,16	GHB7G07	E 43 1602551	60503	04/11/2021	293,47	OG8A115	C 00 1057577	60411	03/11/2021	195,23	OLO8F75	C 00 1032661	55500	03/11/2021	130,16
GHG1E45	E 43 1600593	74550	03/11/2021	130,16	GHG9893	C 00 1039412	54521	03/11/2021	195,23	OLW9C11	C 00 1043884	55500	04/11/2021	130,16	OOJ5G70	E 43 1600768	74550	03/11/2021	130,16
GHH8361	E 43 1600267	74550	03/11/2021	130,16	GHI1107	E 43 1601512	74550	04/11/2021	130,16	OOM8724	E 43 1602124	57463	04/11/2021	130,16	OPF3843	E 43 1601938	57463	04/11/2021	130,16
GHI3858	E 43 1601469	60503	04/11/2021	293,47	GHI6C70	E 43 1600729	74550	03/11/2021	130,16	OPO0135	E 43 1602088	57463	04/11/2021	130,16	OPY8530	C 00 1039415	60412	04/11/2021	195,23
GHK3453	C 00 830161	55500	04/11/2021	130,16	GHL5028	C 00 9611175	55680	04/11/2021	195,23	OPZ5B93	E 43 1601274	60503	04/11/2021	293,47	OQA6875	P 00 809109	51851	04/11/2021	195,23
GHO2757	P 00 810508	55411	04/11/2021	195,23	GHO7E65	C 00 1057906	54521	04/11/2021	195,23	OQC4D53	E 43 1602189	74550	04/11/2021	130,16	OQG1H17	E 43 1600737	60503	03/11/2021	293,47
GHU4319	C 00 1022718	55500	03/11/2021	130,16	GHV7168	E 43 1600624	74550	03/11/2021	130,16	OQI5C93	C 00 856468	55500	03/11/2021	130,16	OQQ1846	C 00 1035421	60501	04/11/2021	293,47
GHW1718	P 00 803454	55500	03/11/2021	130,16	GHW3C45	C 00 1035027	55500	03/11/2021	130,16	OQX4614	E 43 1600711	74550	03/11/2021	130,16	OQY7618	E 43 1600627	60503	03/11/2021	293,47
GHY3888	C 00 1043911	73662	03/11/2021	130,16	GHY9272	C 00 1044009	51851	03/11/2021	195,23	ORB0774	P 00 8009311	55500	03/11/2021	130,16	OTX5058	E 43 1600006	74550	03/11/2021	130,16
GHZ1P68	P 00 810215	51851	04/11/2021	195,23	GID8744	C 00 830478	51852	04/11/2021	195,23	OV83866	C 00 1057630	51851	03/11/2021	195,23	OVF1D51	E 43 1600510	57463	03/11/2021	130,16
GID8744	C 00 830479	60412	04/11/2021	195,23	GIE7289	E 43 1600252	74550	03/11/2021	130,16	OV17412	C 00 1057600	60411	03/11/2021	195,23	OWI7073	C 00 759240	55500	04/11/2021	130,16
GIJ4629	E 43 1600411	74550	03/11/2021	130,16	GIJ8259	P 00 803421	55920	03/11/2021	130,16	OWJ2940	C 00 1041268	55500	03/11/2021	130,16	OXA6116	C 00 1032671	55500	03/11/2021	130,16
GIN6343	C 00 759239	55900	04/11/2021	130,16	GIO2737	C 00 1033817	60501	03/11/2021	293,47	OXB6A13	E 43 1601618	74550	04/11/2021	130,16	OXF4758	C 00 934713	55500	04/11/2021	130,16
GIP1157	E 43 1599971	74550	03/11/2021	130,16	GIP2759	E 43 1602535	60503	04/11/2021	293,47	OXJ6376	P 00 803436	55500	03/11/2021	130,16	OYE9872	E 43 1600450	60503	03/11/2021	293,47
GIP8H57	E 43 1600468	74550	03/11/2021	130,16	GIR9499	P 00 808241	57461	03/11/2021	130,16	OYL0896	E 43 1600201	60503	03/11/2021	293,47	OYM8A43	E 43 1600719	60503	03/11/2021	293,47
GIS3750	P 00 803420	55500	03/11/2021	130,16	GIV1J93	E 43 1601825	60503	04/11/2021	293,47	OZC2324	E 43 1602060	57463	04/11/2021	130,16	OZQ2C53	C 00 1057933	54521	04/11/2021	195,23
GIV8840	C 00 1035026	55500	03/11/2021	130,16	GIW7A74	E 43 1600186	74550	03/11/2021	130,16	PAF6917	E 43 1600758	74550	03/11/2021	130,16	PCA7F10	E 43 1600775	60503	03/11/2021	293,47
GIX5688	E 43 1602577	74550	04/11/2021	130,16	GIY9359	E 43 1600262	74550	03/11/2021	130,16	PCF2H23	C 00 1057858	55900	04/11/2021	130,16	PCM0018	E 43 1598917	74550	02/11/2021	130,16
GIZ6G72	C 00 1041265	55500	03/11/2021	130,16	GIZ9176	P 00 806267	55500	04/11/2021	130,16	PDG3588	E 43 1602034	74550	04/11/2021	130,16	PDH1C26	C 00 910588	54526	03/11/2021	195,23
GJBOC20	P 00 803466	55920	03/11/2021	130,16	GJB1A52	E 43 1601582	74550	04/11/2021	130,16	PDFG7410	C 00 1043291	55412	03/11/2021	195,23	PGA1292	C 00 1041817	60501	03/11/2021	293,47
GJD5E47	C 00 1044012	76332	03/11/2021	293,47	GJEO2P0	C 00 1043922	55412	04/11/2021	195,23	PGT9965	E 43 1600911	56732	03/11/2021	130,16	PGW9896	E 43 1600573	60503	03/11/2021	293,47
GJH9E08	C 00 961171	64830	03/11/2021	88,38	GJU5106	P 00 803435	55500	03/11/2021	130,16	PIH8H93	C 00 856463	55500	03/11/2021	130,16	PIZ1065	E 43 1600191	60503	03/11/2021	293,47
GJL3D56	E 43 1600466	74630	03/11/2021	195,23	GJN1050	E 43 1602400	60503	04/11/2021	293,47	PJN2772	C 00 856469	55500	03/11/2021	130,16	PKY4I52	C 00 1057638	51851	03/11/2021	195,23
GJP5781	C 00 1043920	55412	04/11/2021	195,23	GJR4D95	P 00 809638	55411	03/11/2021	195,23	PLR0E09	C 00 1030282	55500	03/11/2021	130,16	PLZ9F71	C 00 1043991	60411	03/11/2021	195,23
GJW2078	E 43 1601992	60503	04/11/2021	293,47	GJW3328	E 43 1600891	74550	03/11/2021	130,16	PND5F69	P 00 803453	55500	03/11/2021	130,16	PPJ8H98	E 43 1601828	74550	04/11/2021	130,16
GJY7729	E 43 1600662	60503	03/11/2021	293,47	GKA9G86	C 00 1057632	60412	03/11/2021	195,23	PPO5046	C 00 1057607	60411	03/11/2021	195,23	PPS9D59	P 00 806298	55500	04/11/2021	130,16
GKCO082	C 00 1043901	55412	03/11/2021	195															

RGB0A69	P 00 803437	55920	03/11/2021	130,16	RGD5B85	C 00 1033395	72930	04/11/2021	130,16
RGPA26	C 00 1003872	55500	03/11/2021	130,16	RHG4J08	E 43 1600566	74550	03/11/2021	130,16
RHJ3E78	E 43 1602138	57463	04/11/2021	130,16	RJW1E72	C 00 1057641	76332	03/11/2021	293,47
RLA4A56	E 43 1600480	57463	03/11/2021	130,16	RLP0G15	E 43 1601181	57463	03/11/2021	130,16
RLP0G15	E 43 1602373	57463	04/11/2021	130,16	RMK2A22	P 00 8077776	55500	04/11/2021	130,16
RMO2G34	C 00 1041818	76331	04/11/2021	293,47	RMO7F14	P 00 803415	55411	03/11/2021	195,23
RMO8J36	C 00 1033394	72930	04/11/2021	130,16	RMP8H37	E 43 1602204	74550	04/11/2021	130,16
RMT0J24	C 00 1044089	76332	03/11/2021	293,47	RMP8H37	E 43 1602204	74550	04/11/2021	130,16
RMY3E62	E 43 1601301	74550	04/11/2021	130,16	RMV3C98	C 00 989559	54521	03/11/2021	195,23
RMY7D46	E 43 1599985	74550	03/11/2021	130,16	RMV3F85	C 00 1034253	73662	03/11/2021	130,16
RNH6F65	E 43 1601183	57463	03/11/2021	130,16	RMV8G60	E 43 1601308	74550	04/11/2021	130,16
RNH6H81	E 43 1600340	60503	03/11/2021	293,47	RNH6H50	E 43 1600712	74550	03/11/2021	130,16
RNH6H81	E 43 1600340	60503	03/11/2021	293,47	RNL9B68	E 43 1600565	60503	03/11/2021	293,47
RNM3S1	C 00 1032063	55500	04/11/2021	130,16	RNO5H21	P 00 8077760	75870	03/11/2021	293,47
RNO5H22	C 00 1057553	53800	03/11/2021	130,16	RNOX0F2	E 43 1601254	74550	04/11/2021	130,16

ÓRGÃO AUTUADOR: 264770

EDITAL DE NOTIFICAÇÃO DE PENALIDADE PELO COMETIMENTO DE INFRAÇÃO DE TRÂNSITO
 O Secretário de Transportes e Mobilidade Urbana, considerando o disposto nos artigos 24, 281, 282 e seus respectivos incisos da Lei Federal nº 9503/97 - Código de Trânsito Brasileiro - CTB, torna público, de acordo com a Resolução CONTRAN 619/2016 a relação de AUTOS DE INFRAÇÃO DE TRÂNSITO (AIT) validados e processados no lote número: NGW647701027 do dia 11/02/2022.

A partir da data desta publicação, o proprietário pode APRESENTAR O RECURSO NA JARI até dia 18/03/2022. Caso não esteja corretamente relacionada a infração ocorrida, apresente RECURSO NA JARI, de acordo com a legislação vigente.

DOCUMENTAÇÃO NECESSÁRIA PARA ENTRADA DE RECURSO JARI (Entrega pessoalmente ou via Correios):

-Cópia da Notificação da penalidade (Disponível para retirada na FACIL STMU);

-Cópia do documento do veículo;

-Cópia da CNH ou Permissão para Dirigir;

-Documento de identificação do proprietário;

-Documentos que comprovem a argumentação do recurso JARI.

ENDEREÇO PARA PROTOCOLO DE RECURSO NA JARI:

FACIL STMU - ALAMEDA DOS LÍRIOS, 303 - P.Q. CECAP (Terminal Rodoviário) - CEP 07190-012

Placa	Auto de Infração	Código	Data	Valor	Placa	Auto de Infração	Código	Data	Valor
AAJ5D14	E 43 1599318	74550	02/11/2021	130,16	AAO0732	C 00 1034752	55500	01/11/2021	130,16
ABL8D14	E 43 1599675	74550	31/10/2021	130,16	ABM1527	E 43 1599357	74550	02/11/2021	130,16
ACH3870	E 43 1598376	57463	01/11/2021	130,16	AEI4150	E 43 1599038	74550	02/11/2021	130,16
AFR4E86	C 00 1041248	76332	01/11/2021	293,47	AGB0561	E 43 1597522	60503	01/11/2021	293,47
AHJ7F64	C 00 830153	53800	02/11/2021	130,16	AIW6748	E 43 1598978	74550	01/11/2021	130,16
AJP6109	E 43 1598683	74550	02/11/2021	130,16	AJQ0729	E 43 1596763	60503	31/10/2021	293,47
AKX2103	E 43 1597472	74550	01/11/2021	130,16	AKX2103	E 43 1596763	60503	02/11/2021	130,16
ALJ7J46	E 43 1597946	74550	01/11/2021	130,16	ALS4179	E 43 1598781	74550	02/11/2021	130,16
ALUJ325	E 43 1599334	57463	02/11/2021	130,16	AMH8402	E 43 1599233	74630	02/11/2021	195,23
AMZ0053	E 43 1599410	74550	02/11/2021	130,16	ANE0946	E 43 1598714	74550	02/11/2021	130,16
ANG7H86	E 43 1597560	74550	01/11/2021	130,16	ANK8620	E 43 1599474	60503	02/11/2021	293,47
ANX9215	E 43 1597808	60503	01/11/2021	293,47	AQJ1B83	E 43 1597323	74550	01/11/2021	130,16
AOP6840	E 43 1598428	60503	01/11/2021	293,47	AQZ3770	E 43 1599918	57463	02/11/2021	130,16
AP51831	E 43 1599666	74550	02/11/2021	130,16	AQE8536	E 43 1597460	74550	01/11/2021	130,16
AQG1F08	E 43 1599177	74550	02/11/2021	130,16	AQH8724	P 00 804156	65300	02/11/2021	195,23
AQUJ241	E 43 1598059	57463	01/11/2021	130,16	ARK9848	C 00 1034525	51852	02/11/2021	195,23
ARS0E34	C 00 1013224	55500	01/11/2021	130,16	ATB1041	C 00 1042956	58196	02/11/2021	880,41
ATR1875	E 43 1596938	74550	31/10/2021	130,16	ATR9089	E 43 1598822	74550	02/11/2021	130,16
AUF8F55	C 00 1032065	58431	02/11/2021	195,23	AUH0G84	E 43 1598582	57463	01/11/2021	130,16
AWP8059	E 43 1599501	74550	02/11/2021	130,16	AXA3431	E 43 1598683	74550	02/11/2021	130,16
AXB8692	E 43 1597677	60503	01/11/2021	293,47	AXF0B33	E 43 1597781	74550	01/11/2021	130,16
AXP2354	E 43 1597301	74550	01/11/2021	130,16	AYA9213	E 43 1599301	60503	02/11/2021	293,47
AYV0J22	E 43 1597492	74550	01/11/2021	130,16	AZA0J33	E 43 1598166	57463	01/11/2021	130,16
AZD2029	C 00 1035418	55500	02/11/2021	130,16	AZJ7487	E 43 1597898	60503	01/11/2021	293,47
AZL5150	E 43 1597540	74550	01/11/2021	130,16	AZL5150	E 43 1597541	60503	01/11/2021	293,47
BAD1053	E 43 1596333	74550	31/10/2021	130,16	BAH2163	E 43 1598244	57463	01/11/2021	130,16
BA56503	E 43 1597542	60503	01/11/2021	293,47	BBB5139	E 43 1596624	74550	31/10/2021	130,16
BBM1A17	C 00 910791	53800	02/11/2021	130,16	BBN0A23	E 43 1598761	60503	02/11/2021	293,47
BBW5G08	E 43 1598062	57463	01/11/2021	130,16	BBX8169	E 43 1598409	57463	01/11/2021	130,16
BC27171	P 00 809905	51851	02/11/2021	195,23	BCM4D54	E 43 1599692	57463	02/11/2021	130,16
BCU4C06	E 43 1597621	60503	01/11/2021	293,47	BCU4C06	E 43 1597543	60503	01/11/2021	293,47
BCW5C84	E 43 1599240	57463	02/11/2021	130,16	BCW6D36	E 43 1599217	57463	02/11/2021	130,16
BDH2D49	E 43 1598199	60503	01/11/2021	293,47	BDW8J44	E 43 1598949	74630	02/11/2021	195,23
BEB3E01	P 00 804159	60501	02/11/2021	293,47	BEB3E01	P 00 804160	51851	02/11/2021	195,23
BEC4A59	C 00 1028389	55500	01/11/2021	130,16	BEU5E37	E 43 1597314	60503	01/11/2021	293,47
BEU7C90	C 00 1034524	65300	02/11/2021	195,23	BEW5G06	E 43 1598449	60503	01/11/2021	293,47
BGF4J79	E 43 1599541	60503	02/11/2021	293,47	BGG7463	E 43 1617657	75870	01/11/2021	293,47
BGL9107	E 43 1596363	74550	31/10/2021	130,16	BGR1763	E 43 1597510	74550	01/11/2021	130,16
BGU4724	E 43 1598628	60503	02/11/2021	293,47	BHG8572	E 43 1599381	74630	02/11/2021	195,23
BHV1638	E 43 1597428	74550	01/11/2021	130,16	BIP1661	E 43 1596534	74550	31/10/2021	130,16
BKJ3969	E 43 1598116	60503	01/11/2021	293,47	BKU0F98	C 00 1041216	57200	02/11/2021	195,23
BKW6608	E 43 1599463	60503	02/11/2021	293,47	BLB4406	E 43 1598610	57463	02/11/2021	130,16
BLL7970	E 43 1596464	60503	31/10/2021	293,47	BLN8286	E 43 1598816	74550	02/11/2021	130,16
BLN8286	E 43 1598653	74550	02/11/2021	130,16	BLN8286	E 43 1599632	74550	02/11/2021	130,16
BMA2240	E 43 1597655	74550	01/11/2021	130,16	BMG2164	E 43 1598364	57463	01/11/2021	130,16
BND6485	E 43 1598674	74550	02/11/2021	130,16	BNi6428	E 43 1598662	60503	31/10/2021	293,47
BNW4270	C 00 1042955	51851	02/11/2021	195,23	BOD2J60	C 00 1041214	60501	02/11/2021	293,47
BOF3009	E 43 1598118	60503	01/11/2021	293,47	BOI4346	E 43 1598850	74630	02/11/2021	195,23
BOK0192	E 43 1598693	74550	02/11/2021	130,16	BON1E23	E 43 1598153	74550	01/11/2021	130,16
BOR1361	E 43 1598197	60503	01/11/2021	293,47	BOS4658	E 43 1599573	74550	02/11/2021	130,16
BOT6885	C 00 998712	57380	01/11/2021	293,47	BOU2559	E 43 1599325	74550	02/11/2021	130,16
BOX7349	E 43 1598643	60503	31/10/2021	293,47	BPM6730	C 00 1043424	51851	02/11/2021	195,23
BPO7B11	E 43 1598521	74630	01/11/2021	195,23	BPZ4264	E 43 1597938	74550	01/11/2021	130,16
BPZ7419	E 43 1597392	74550	01/11/2021	130,16	BQT3308	E 43 1597880	60503	01/11/2021	293,47
BRH6233	C 00 1041221	51851	02/11/2021	195,23	BRM3708	E 43 1597897	74550	01/11/2021	130,16
BRN4936	E 43 1598187	60503	01/11/2021	293,47	BRQ6F19	E 43 1599147	74550	02/11/2021	130,16
BRR6736	E 43 1597011	74630	31/10/2021	195,23	BSH0540	E 43 1598835	74550	02/11/2021	130,16
BSH3E06	E 43 1596801	74550	31/10/2021	130,16	BSX3050	E 43 1599171	74550	02/11/2021	130,16
BSX7036	E 43 1598746	60503	02/11/2021	293,47	BTE7461	E 43 1598661	60503	31/10/2021	293,47
BTP4039	E 43 1598638	60503	02/11/2021	293,47	BTR6A80	E 43 1600168	57463	02/11/2021	130,16
BUP0C96	E 43 1597381	57463	01/11/2021	130,16	BUP4511	E 43 1599256	57463	02/11/2021	130,16
BUS3H20	P 00 808888	55500	01/11/2021	130,16	BUS6G29	E 43 1599223	57463	02/11/2021	130,16
BUS8300	C 00 1029520	54521	01/11/2021	195,23	BVB9005	C 00 854194	51851	02/11/2021	195,23
BVC2969	C 00 1039798	51851	02/11/2021	195,23	BVT3520	E 43 1599004	60503	02/11/2021	293,47
BWC3716	E 43 1599889	57463	02/11/2021	130,16	BWH3550	E 43 1599214	57463	02/11/2021	130,16
BWQ2853	C 00 1031732	60501	02/11/2021	293,47	BWS5620	E 43 1598335	57463	01/11/2021	130,16
BWU8424	E 43 1597384	57463	01/11/2021	130,16	BWX9737	P 00 8077705	76332	02/11/2021	293,47
BWX9737	P 00 8077706	76842	02/11/2021	130,16	BXC3721	E 43 1599243	57463	02/11/2021	130,16
BX19C20	E 43 1598574	57463	01/11/2021	130,16	BXP0193	C 00 989903	55413	01/11/2021	195,23
BXR3A88	E 43 1598675	74550	02/11/2021	130,16	BXS7720	E 43 1598706	74630	02/11/2021	195,23
BXZ3910	E 43 1599883	57463	02/11/2021	130,16	BXZ3910	E 43 1599418	57463	02/11/2021	130,16
BYF0855	E 43 1598565	57463	01/11/2021	130,16	BYI2761	E 43 1599361	74630	02/11/2021	195,23
BYI5E11	E 43 1598828	74550							

DJN9J85	E 43 1597733	60503	01/11/2021	293,47	DJP3C53	E 43 1598405	74550	01/11/2021	130,16	EBU4539	C 00 1032710	76332	02/11/2021	293,47	EBV5H47	E 43 1599658	60503	02/11/2021	293,47
DKIA447	E 43 1598087	74630	01/11/2021	195,23	DKK0615	E 43 1597991	57463	01/11/2021	130,16	EBV8J09	E 43 1597485	74550	01/11/2021	130,16	EBZ2067	E 43 1599703	60503	02/11/2021	293,47
DKK4448	E 43 1597760	74550	01/11/2021	130,16	DKN2857	P 00 806243	55920	02/11/2021	130,16	EBZ2H43	E 43 1598691	74550	02/11/2021	130,16	EBZ3022	P 00 807685	55500	01/11/2021	130,16
DKO2161	P 00 804146	55500	02/11/2021	130,16	DKR0056	E 43 1597645	74550	01/11/2021	130,16	EBZ4E73	P 00 808893	55500	02/11/2021	130,16	EBZ5C05	E 43 1599592	74630	02/11/2021	195,23
DKQ0481	E 43 1598096	74550	01/11/2021	130,16	DKS9683	E 43 1599626	74550	02/11/2021	130,16	EBZ8287	E 43 1597582	74550	01/11/2021	130,16	ECH3237	E 43 1599185	74630	02/11/2021	195,23
DKT7386	E 43 1597524	60503	01/11/2021	293,47	DKU0E08	P 00 804167	55413	02/11/2021	195,23	ECN6F04	C 00 989555	76332	01/11/2021	293,47	ECO7302	E 43 1599774	74550	02/11/2021	130,16
DKU4650	E 43 1597195	60503	31/10/2021	293,47	DKV5J90	E 43 1599261	74550	02/11/2021	130,16	ECO7582	E 43 1599319	74550	02/11/2021	130,16	ECP2B11	E 43 1598415	60503	01/11/2021	293,47
DKX5407	C 00 854195	51851	02/11/2021	195,23	DKX5677	E 43 1596809	74550	31/10/2021	130,16	ECS0J47	E 43 1599321	60503	02/11/2021	293,47	ECT7573	E 43 1598613	57463	02/11/2021	130,16
DKX7111	E 43 1596756	60503	31/10/2021	293,47	DKX7275	P 00 805961	51851	01/11/2021	195,23	EDC1421	E 43 1598900	74550	02/11/2021	130,16	EDC8701	C 00 1002846	60501	02/11/2021	293,47
DKX9390	E 43 1599510	74550	02/11/2021	130,16	DKX9B40	C 00 1017475	51852	02/11/2021	195,23	EDG7774	E 43 1597476	74550	01/11/2021	130,16	EDL1653	C 00 1042959	51851	02/11/2021	195,23
DLA2138	C 00 1039796	54521	02/11/2021	195,23	DLA2649	E 43 1596953	60503	31/10/2021	293,47	EDO4C80	C 00 1031731	55500	02/11/2021	130,16	EDW4797	E 43 1599523	74550	02/11/2021	130,16
DLA9511	E 43 1596706	74550	31/10/2021	130,16	DLF5300	E 43 1597491	74550	01/11/2021	130,16	EDZ7C07	C 00 854197	55500	02/11/2021	130,16	EEF8056	E 43 1599162	74550	02/11/2021	130,16
DLG3279	E 43 1597506	74550	01/11/2021	130,16	DLG8569	E 43 1599478	74550	02/11/2021	130,16	EEH1462	E 43 1597523	60503	01/11/2021	293,47	EEH4084	E 43 1597726	60503	01/11/2021	293,47
DLH3560	E 43 1598919	74550	02/11/2021	130,16	DLM2890	E 43 1598181	60503	01/11/2021	293,47	EEJ5898	E 43 1598920	74550	02/11/2021	130,16	EEK3917	E 43 1598664	74550	02/11/2021	130,16
DLQ8E75	E 43 1598996	60503	02/11/2021	293,47	DLP4039	E 43 1599663	60503	02/11/2021	293,47	EEL5658	E 43 1598883	74550	02/11/2021	130,16	EEL6619	E 43 1599465	74550	02/11/2021	130,16
DLR7A23	E 43 1599635	60503	02/11/2021	293,47	DLZ5H18	P 00 804199	63944	02/11/2021	293,47	EEN3C41	E 43 1599649	74550	02/11/2021	130,16	EEQ5251	P 00 804180	51851	02/11/2021	195,23
DMB1651	E 43 1597919	74550	01/11/2021	130,16	DMC2558	E 43 1598865	74550	02/11/2021	130,16	EESZ2F94	E 43 1599155	60503	02/11/2021	293,47	EET9275	E 43 1599804	74550	02/11/2021	130,16
DMC9485	E 43 1599575	74550	02/11/2021	130,16	DME5606	E 43 1597727	74550	01/11/2021	130,16	EEU2289	E 43 1597518	60503	01/11/2021	293,47	EEW5E01	E 43 1599880	57463	02/11/2021	130,16
DMF6791	E 43 1597578	74550	01/11/2021	130,16	DMH2359	E 43 1597700	60503	01/11/2021	293,47	EEX0588	E 43 1599651	74550	02/11/2021	130,16	EEY1E79	C 00 1043579	54522	02/11/2021	195,23
DMU7695	C 00 1041247	76332	02/11/2021	293,47	DMK4G20	P 00 807711	65300	02/11/2021	195,23	EEX8615	E 43 1598782	60503	02/11/2021	293,47	EEY6950	E 43 1598863	60503	02/11/2021	293,47
DMK9991	C 00 1032416	55500	02/11/2021	130,16	DML7715	C 00 1019116	55500	01/11/2021	130,16	EEZ2320	P 00 804157	51852	02/11/2021	195,23	EEZ7885	E 43 1597331	60503	01/11/2021	293,47
DML9536	E 43 1597661	74550	01/11/2021	130,16	DMP6734	E 43 1597527	60503	01/11/2021	293,47	EFA8246	E 43 1598204	60503	01/11/2021	293,47	EFB2529	E 43 1596689	60503	31/10/2021	293,47
DMP0709	E 43 1599037	60503	02/11/2021	293,47	DMS0208	E 43 1599409	60503	02/11/2021	293,47	EFB8553	E 43 1597681	74550	01/11/2021	130,16	EFC0212	E 43 1598570	57463	01/11/2021	130,16
DMT6386	P 00 807695	51851	02/11/2021	195,23	DMT6386	P 00 807696	51852	02/11/2021	195,23	EFC3879	E 43 1598611	57463	02/11/2021	130,16	EFC6024	E 43 1598997	74630	02/11/2021	195,23
DMW5136	E 43 1597636	60503	01/11/2021	293,47	DMW5F60	E 43 1597900	60503	01/11/2021	293,47	EFC6828	E 43 1597563	74630	01/11/2021	195,23	EFD6C06	E 43 1597020	74550	31/10/2021	130,16
DMX5J39	E 43 1598423	60503	01/11/2021	293,47	DNA7809	E 43 1597932	74550	01/11/2021	130,16	EFG1087	E 43 1597780	74550	01/11/2021	130,16	EFG1284	E 43 1599241	60503	02/11/2021	293,47
DNB2264	E 43 1598172	56732	01/11/2021	130,16	DNB6139	C 00 1039841	55500	02/11/2021	130,16	EFK2846	E 43 1597474	74550	01/11/2021	130,16	EFJ1782	C 00 1043705	51851	02/11/2021	195,23
DNE3E48	E 43 1596528	74550	31/10/2021	130,16	DNE3E79	E 43 1598177	60503	01/11/2021	293,47	EFS0133	E 43 1597315	60503	01/11/2021	293,47	EFU4270	C 00 1041250	76332	02/11/2021	293,47
DNF0311	E 43 1597791	74550	01/11/2021	130,16	DNF1G89	C 00 989902	55413	01/11/2021	195,23	EFT9505	C 00 1041218	51851	02/11/2021	195,23	EFU7750	C 00 1042944	57463	02/11/2021	293,47
DNF2388	E 43 1597123	74550	31/10/2021	130,16	DNG2171	E 43 1598902	74550	02/11/2021	130,16	EGF6608	C 00 1017457	58196	02/11/2021	880,41	EGG6419	E 43 1599202	60503	02/11/2021	293,47
DNH3228	E 43 1599439	74550	02/11/2021	130,16	DNH3897	C 00 1057955	51851	02/11/2021	195,23	EGC4868	E 43 1598842	74550	02/11/2021	130,16	EGD5695	E 43 1597930	60503	01/11/2021	293,47
DNH9622	E 43 1598672	74550	02/11/2021	130,16	DNK1422	E 43 1599455	74550	02/11/2021	130,16	EGD6921	P 00 805955	60501	01/11/2021	293,47	EGD6921	P 00 805956	60412	01/11/2021	195,23
DNS5075	E 43 1597891	60503	01/11/2021	293,47	DNT2095	P 00 805962	60501	01/11/2021	293,47	EGF6608	C 00 1017457	58196	02/11/2021	880,41	EGG1027	E 43 1597466	74550	01/11/2021	130,16
DNW8484	E 43 1597329	74630	01/11/2021	195,23	DNY0766	E 43 1597498	60503	01/11/2021	293,47	EGG1027	E 43 1597466	74550	01/11/2021	130,16	EGG7277	E 43 1596642	74550	02/11/2021	130,16
DNW8A39	E 43 1599525	74630	02/11/2021	195,23	DOD8A39	E 43 1599532	60503	02/11/2021	293,47	EGK7G20	E 43 1597710	74550	01/11/2021	130,16	EGK9757	P 00 804182	51851	02/11/2021	195,23
DOF1285	C 00 989553	61300	01/11/2021	293,47	DOL2264	E 43 1597672	60503	01/11/2021	293,47	EGL8246	C 00 1044151	53800	01/11/2021	130,16	EGN4056	E 43 1598247	57463	01/11/2021	130,16
DOM1060	E 43 1597604	60503	01/11/2021	293,47	DON6872	C 00 989942	53800	31/10/2021	130,16	EGO3985	C 00 1032621	55500	31/10/2021	130,16	EGQ2186	E 43 1599133	74550	02/11/2021	130,16
DOR0E89	C 00 1033378	55500	31/10/2021	130,16	DOR9835	C 00 1033391	58196	02/11/2021	880,41	EGQ9G99	E 43 1599580	74630	02/11/2021	195,23	EGS0439	P 00 806682	54521	01/11/2021	195,23
DPB5336	P 00 779078	55500	01/11/2021	130,16	DPC6625	E 43 1597363	57463	01/11/2021	130,16	EGS3H37	E 43 1597511	60503	01/11/2021	293,47	EGS7420	E 43 1599074	60503	02/11/2021	293,47
DPE1143	E 43 1598254	57463	01/11/2021	130,16	DPF1625	E 43 1598047	57463	01/11/2021	130,16	EGT5826	E 43 1598965	74550	01/11/2021	130,16	EGV2620	P 00 806240	55920	02/11/2021	130,16
DPG6972	P 00 797402	55250	02/11/2021	130,16	DPH8318	E 43 1598132	60503	01/11/2021	293,47	EGX0368	E 43 1599165	74550	02/11/2021	130,16	EGX1116	E 43 1599182	74550	02/11/2021	130,16
DPR8033	E 43 1598487	74550	01/11/2021	130,16	DPR9851	E 43 1599117	74630	02/11/2021	195,23	EHA1471	E 43 1599639	74550	02/11/2021	130,16	EHE1E57	E 43 1600131	74550	01/11/2021	130,16
DPV2813	P 00 807690	76841	02/11/2021	130,16	DPX7623	E 43 1598794	74550	02/11/2021	130,16	EHL5447	P 00 804197	60501	02/11/2021	293,47	EHP0B62	E 43 1599871	57463	02/11/2021	130,16
DPZ4196	P 00 807714	62700	02/11/2021	195,23	DQZ4196	P 00 807715	76842	02/11/2021	130,16	EHX7243	E 43 1596904	74550	31/10/2021	130,16	EHX9135	E 43 1597534	60503	01/11/2021	293,47
DQB1772	E 43 1599100	60503	02/11/2021	293,47	DQB6296	C 00 1022772	55500	31/10/2021	130,16	EIJ2378	C 00 1032717	56144	02/11/2021	195,23	EIT4939	C 00 952249	53800	02/11/2021	130,16
DQB7693	E 43 1599297	57463	02/11/2021	130,16	DQB8386	E 43 1597680	74550	01/11/2021	130,16	EIW5340	P 00 807716	76842	02/11/2021	130,16	EIV6157	C 00 1030246	55413	01/11/2021	195,23
DQK5177	P 00 809906	55500	02/11/2021	130,16	DQK9D90	E 43 1600158	57463	02/11/2021	130,16	EJE6992	P 00 804189	51851	02/11/2021	195,23	EJH0757	E 43 1598464	74550	01/11/2021	130,16
DQN3580	E 43 1599017	74550	02/11/2021	130,16	DQO0E79	P 00 804151	51851	02/11/2021	195,23	EJH9658	E 43 1597915	74550	01/11/2021	130,16	EJL6199	E 43 1599559	74550	02/11/2021	130,16
DQO6J81	C																		

ETF1866	E 43 1596875	74550	31/10/2021	130,16	ETG0489	E 43 1598876	60503	02/11/2021	293,47	FGD1F67	E 43 1597706	74550	01/11/2021	130,16	FGG0761	E 43 1600120	74550	01/11/2021	130,16
ETG0882	E 43 1597576	74550	01/11/2021	130,16	ETI1829	E 43 1597924	74550	01/11/2021	130,16	FGG3A59	C 00 930479	51851	01/11/2021	195,23	FGG3A59	C 00 930478	60501	01/11/2021	293,47
ETL2642	E 43 1599416	74550	02/11/2021	130,16	ETN6262	E 43 1597573	74550	01/11/2021	130,16	FGI6367	E 43 1599527	60503	02/11/2021	293,47	FGI8095	E 43 1599446	74630	02/11/2021	195,23
ETOT7187	C 00 1041217	51851	02/11/2021	195,23	ETP1407	E 43 1600145	57463	02/11/2021	130,16	FGI8789	E 43 1598953	74550	02/11/2021	130,16	FGJ4505	E 43 1596772	60503	31/10/2021	293,47
ETP4327	E 43 1598973	74550	01/11/2021	130,16	ETP8H08	E 43 1598489	74550	01/11/2021	130,16	FGM2848	E 43 1599426	60503	02/11/2021	293,47	FGM6721	P 00 804188	51851	02/11/2021	195,23
ETQ2548	E 43 1598686	74550	02/11/2021	130,16	ETT1A58	P 00 804175	55500	02/11/2021	130,16	FGS9030	E 43 1599124	74550	02/11/2021	130,16	FGU1A74	E 43 1598905	74630	02/11/2021	195,23
ETT7620	E 43 1597707	74550	01/11/2021	130,16	ETU1479	C 00 1032228	55680	01/11/2021	195,23	FHB9760	C 00 1044086	76332	02/11/2021	293,47	FHE6161	E 43 1597149	74550	31/10/2021	130,16
ETU6459	E 43 1598764	60503	02/11/2021	293,47	ETZ8905	E 43 1598984	57463	01/11/2021	130,16	FHF2273	E 43 1597614	74550	01/11/2021	130,16	FHG3845	E 43 1598922	74550	02/11/2021	130,16
EUB6C24	E 43 1597816	60503	01/11/2021	293,47	EUB8965	E 43 1598324	60503	01/11/2021	293,47	FHG5486	E 43 1597557	60503	01/11/2021	293,47	FHJ9864	E 43 1599345	60503	02/11/2021	293,47
EUF7475	C 00 910785	73662	02/11/2021	130,16	EUG8702	E 43 1599332	74550	02/11/2021	130,16	FHQ1005	E 43 1598806	60503	02/11/2021	293,47	FHQ5378	E 43 1598482	74550	01/11/2021	130,16
EUG8870	E 43 1597459	74550	01/11/2021	130,16	EUJ0670	E 43 1598156	60503	01/11/2021	293,47	FHT2J13	E 43 1598002	57463	01/11/2021	130,16	FHU1B63	E 43 1599356	74630	02/11/2021	195,23
EUI7443	E 43 1598927	74550	02/11/2021	130,16	EUK1722	E 43 1599298	60503	02/11/2021	293,47	FHV4490	E 43 1599383	74550	02/11/2021	130,16	FHV6G27	E 43 1598767	74550	02/11/2021	130,16
EUK1722	E 43 1598631	60503	02/11/2021	293,47	EUL1486	E 43 1598437	60503	01/11/2021	293,47	FHX0384	E 43 1597768	74550	01/11/2021	130,16	FHZ4D66	E 43 1599237	60503	02/11/2021	293,47
EUL5194	C 00 910792	57380	02/11/2021	293,47	EUM0559	E 43 1597399	74550	01/11/2021	130,16	FHZ7612	C 00 1022839	73662	02/11/2021	130,16	FIAB627	E 43 1599016	74550	02/11/2021	130,16
EUO3434	E 43 1599022	74550	02/11/2021	130,16	EUP3G99	E 43 1597444	74550	01/11/2021	130,16	FIB6876	E 43 1599783	74550	02/11/2021	130,16	FIF3515	E 43 1597045	60503	31/10/2021	293,47
EUQ2586	E 43 1599647	74550	02/11/2021	130,16	EUQ8635	E 43 1599391	74550	02/11/2021	130,16	FIG0891	E 43 1597942	74550	01/11/2021	130,16	FIG7392	E 43 1596637	60503	31/10/2021	293,47
EUS2814	E 43 1599413	74550	02/11/2021	130,16	EUS2814	E 43 1599169	74550	02/11/2021	130,16	FIH6749	C 00 1043838	55500	01/11/2021	130,16	FIH6110	E 43 1597438	74550	01/11/2021	130,16
EUV1360	E 43 1599009	74550	02/11/2021	130,16	EUV2702	E 43 1599665	60503	02/11/2021	293,47	FIH7A47	C 00 1043847	55500	01/11/2021	130,16	FIJ4E40	E 43 1598094	74630	01/11/2021	195,23
EUV7H87	E 43 1599780	74550	02/11/2021	130,16	EUW0916	E 43 1599606	74550	02/11/2021	130,16	FIP1B44	C 00 1011210	54870	31/10/2021	195,23	FIK7E86	E 43 1599636	74550	02/11/2021	130,16
EUW3767	C 00 1029759	51851	02/11/2021	195,23	EUW8H02	E 43 1599683	60503	31/10/2021	293,47	FIS4757	E 43 1598684	74550	02/11/2021	130,16	FIS6G89	E 43 1598740	60503	02/11/2021	293,47
EUX3728	E 43 1598203	60503	01/11/2021	293,47	EUX9187	E 43 1597876	60503	01/11/2021	293,47	FIS8798	C 00 1043422	51851	02/11/2021	195,23	FIT5453	P 00 804194	51851	02/11/2021	195,23
EUY8873	E 43 1597703	74550	01/11/2021	130,16	EUY9491	C 00 910788	53800	02/11/2021	130,16	FIU7626	P 00 807680	55500	01/11/2021	130,16	FIW3474	C 00 1005826	60503	01/11/2021	293,47
EVB2566	E 43 1597457	74630	01/11/2021	195,23	EVD6141	E 43 1598646	74630	02/11/2021	195,23	FIX1A87	P 00 807721	58000	02/11/2021	195,23	FIX1A87	P 00 807722	76842	02/11/2021	130,16
EVF5803	E 43 1598757	60503	02/11/2021	293,47	EVG1341	E 43 1599682	74550	02/11/2021	130,16	FIX6520	C 00 1032704	55680	02/11/2021	195,23	FIX6730	P 00 804178	52070	02/11/2021	88,38
EVH9A40	E 43 1596585	60503	31/10/2021	293,47	EVK9187	E 43 1597477	74630	01/11/2021	195,23	FIX6730	P 00 804179	76841	02/11/2021	130,16	FJA0780	E 43 1599716	74550	02/11/2021	130,16
EVM1107	E 43 1599314	60503	02/11/2021	293,47	EVM1107	P 00 806249	53800	02/11/2021	130,16	FJD2582	C 00 1039800	51851	02/11/2021	195,23	FJE0E28	E 43 1598880	74550	02/11/2021	130,16
EVV4063	P 00 807726	55500	02/11/2021	130,16	EVW7533	E 43 1599798	74550	02/11/2021	130,16	FJE9929	C 00 1043017	55500	01/11/2021	130,16	FJE9D25	P 00 808899	55500	02/11/2021	130,16
EVW8427	E 43 1599290	60503	02/11/2021	293,47	EVY0774	E 43 1599267	60503	02/11/2021	293,47	FJH0118	E 43 1597471	74550	01/11/2021	130,16	FJH1117	E 43 1597420	74550	01/11/2021	130,16
EWD6J50	C 00 932523	54521	31/10/2021	195,23	EW6H90	E 43 1599173	74630	02/11/2021	195,23	FJJ2684	C 00 1032703	57461	31/10/2021	130,16	FJL3D77	E 43 1597400	74550	01/11/2021	130,16
EWG9315	E 43 1597742	74550	01/11/2021	130,16	EW5F534	E 43 1599073	74550	02/11/2021	130,16	FJM0F31	C 00 8070864	51851	02/11/2021	195,23	FJM1H23	E 43 1599315	74550	02/11/2021	130,16
EW6405	C 00 1041223	58196	02/11/2021	880,41	EW6H916	P 00 809914	70991	02/11/2021	195,23	FJO7A98	C 00 8077860	58191	01/11/2021	880,41	FJP6119	C 00 1017470	51851	02/11/2021	195,23
EWJ2305	E 43 1597569	74550	01/11/2021	130,16	EWJ5922	E 43 1599080	60503	02/11/2021	293,47	FJR3727	E 43 1597635	60503	01/11/2021	293,47	FJU4569	P 00 808892	55500	02/11/2021	130,16
EWJ6305	E 43 1598246	57463	01/11/2021	130,16	EWM9441	E 43 1597960	60503	01/11/2021	293,47	FJW2405	E 43 1598692	74550	02/11/2021	130,16	FJW3997	E 43 1598893	74550	02/11/2021	130,16
EWPA107	P 00 779074	60501	01/11/2021	293,47	EWPA107	P 00 779075	51851	01/11/2021	195,23	FKA5H69	E 43 1597427	74550	01/11/2021	130,16	FKC4435	E 43 1597765	74550	01/11/2021	130,16
EWPA107	P 00 779076	51852	01/11/2021	195,23	EWPA407	E 43 1599557	74550	02/11/2021	130,16	FKC7C51	E 43 1598626	74550	02/11/2021	130,16	FKE6H56	E 43 1597550	60503	01/11/2021	293,47
EW22223	E 43 1597419	60503	01/11/2021	293,47	EWS8548	C 00 1032537	55500	31/10/2021	130,16	FKH5J98	E 43 1597401	74630	01/11/2021	195,23	FKJ7F62	E 43 1599148	74550	02/11/2021	130,16
EWT2143	E 43 1596507	74550	31/10/2021	130,16	EWU1H80	C 00 1035413	55500	02/11/2021	130,16	FKMOJ48	E 43 1597716	74550	01/11/2021	130,16	FKN0447	E 43 1598869	60503	02/11/2021	293,47
EWX4500	P 00 804185	55500	02/11/2021	130,16	EWX5813	E 43 1599535	74550	02/11/2021	130,16	FKN2999	E 43 1598688	74550	02/11/2021	130,16	FKO8184	P 00 804147	55500	02/11/2021	130,16
EWX6744	E 43 1598724	74630	02/11/2021	195,23	EWX6971	E 43 1596821	74550	31/10/2021	130,16	FKR6759	E 43 1597749	74550	01/11/2021	130,16	FKR7530	E 43 1599538	60503	02/11/2021	293,47
EXB8761	E 43 1597750	74630	01/11/2021	195,23	EXB8761	E 43 1598915	74630	02/11/2021	195,23	FKS7368	C 00 1034889	76332	02/11/2021	293,47	FKUBA11	P 00 803287	55500	01/11/2021	130,16
EXH2444	C 00 952043	70301	01/11/2021	293,47	EXH2H44	C 00 1043066	76842	02/11/2021	130,16	FKZ1C70	C 00 1041213	51851	02/11/2021	195,23	FKZ4416	E 43 1597393	74550	01/11/2021	130,16
EXJ3318	E 43 1596913	74550	31/10/2021	130,16	EXM9755	P 00 804662	57380	01/11/2021	293,47	FLA5458	C 00 1030152	55500	02/11/2021	130,16	FLB5312	E 43 1597950	74550	01/11/2021	130,16
EXO0554	E 43 1598656	74630	02/11/2021	195,23	EXR5C78	E 43 1597547	60503	01/11/2021	293,47	FLD7H67	E 43 1599040	60503	02/11/2021	293,47	FLJ5167	E 43 1597253	74550	31/10/2021	130,16
EXT5353	E 43 1596371	74550	31/10/2021	130,16	EXW7790	C 00 1032712	51851	02/11/2021	195,23	FLK0370	P 00 807702	59241	02/11/2021	1.467,35	FLM0690	E 43 1599420	74550	02/11/2021	130,16
EXY9G64	E 43 1597478	74550	01/11/2021	130,16	EXZ8484	E 43 1599346	74550	02/11/2021	130,16	FLM1D76	E 43 1599024	60503	02/11/2021	293,47	FLN1330	C 00 1032713	76332	02/11/2021	293,47
EYD6010	E 43 1597806	74550	01/11/2021	130,16	EYD6190	C 00 1042954	58196	02/11/2021	880,41	FLP1065	C 00 1043577	57380	02/11/2021	293,47	FLQ4F83	E 43 1598484	74550	01/11/2021	130,16
EYD7976	E 43 1598769	74550	02/11/2021	130,16	EYD8733	E 43 1597505	60503	01/11/2021	293,47	FLQ5B84	E 43 1599304	60503	02/11/2021	293,47	FLT2335	E 43 1598690	74550	02/11/2021	130,16
EYD9457	E 43 1596437	60503	31/10/2021	293,47	EYD9754	E 43 1599117	74550	02/11/2021	130,16	FLT2816	E 43 1598477	74550	01/11/2021	130,16	FLT9563	E 43 1597902	60503	01/11/2021	293,47
EYE5635	C 00 910579																		

FWN2164	E 43 1598854	60503	02/11/2021	293,47	FWN8358	P 00 807729	55500	02/11/2021	130,16	HJ15A92	E 43 1599624	60503	02/11/2021	293,47	HJT4526	C 00 1017466	51851	02/11/2021	195,23
FWO0375	P 00 807675	55500	01/11/2021	130,16	FWQ7056	E 43 1596543	74550	31/10/2021	130,16	HJT4526	C 00 1017467	51852	02/11/2021	195,23	HLK9632	C 00 1031810	65300	02/11/2021	195,23
FWR8914	E 43 1598444	60503	01/11/2021	293,47	FWU5E58	E 43 1599269	60503	02/11/2021	293,47	HLN5939	C 00 1029518	55090	01/11/2021	130,16	HLR0085	C 00 1043701	76332	02/11/2021	293,47
FWU5E58	E 43 1597704	74550	01/11/2021	130,16	FWV7795	P 00 804191	51852	02/11/2021	195,23	HMB7703	E 43 1598308	60503	01/11/2021	293,47	HMU7493	E 43 1598185	60503	01/11/2021	293,47
FWX4749	E 43 1597608	60503	01/11/2021	293,47	FWX4749	E 43 1597909	74550	01/11/2021	130,16	HMV6766	C 00 910585	55500	02/11/2021	130,16	HNF1905	E 43 1599200	60503	02/11/2021	195,23
FWY6E58	E 43 1597403	74550	01/11/2021	130,16	FWY6E58	E 43 1599457	74550	02/11/2021	130,16	HNG4H51	E 43 1597351	57463	01/11/2021	130,16	HNK8828	E 43 1599227	60503	02/11/2021	293,47
FXA4935	E 43 1598673	74550	02/11/2021	130,16	FXA5010	E 43 1598634	74550	02/11/2021	130,16	HNU5905	C 00 907089	73662	02/11/2021	130,16	HOD5520	E 43 1597414	74550	01/11/2021	130,16
FXA5010	E 43 1599607	60503	02/11/2021	293,47	FXD4307	E 43 1596781	74550	31/10/2021	130,16	HRF7433	E 43 1597465	74550	01/11/2021	130,16	HRY5530	E 43 1598362	57463	01/11/2021	130,16
FXG4H58	C 00 1034888	60501	02/11/2021	293,47	FXG5439	P 00 804149	58196	02/11/2021	880,41	HRY6F33	E 43 1598053	57463	01/11/2021	130,16	HXB2770	E 43 1598726	74550	01/11/2021	130,16
FXH2D54	E 43 1599378	74550	02/11/2021	130,16	FXM8E04	E 43 1600137	60503	01/11/2021	293,47	HXV1803	P 00 808554	51851	02/11/2021	195,23	IHF7195	E 43 1598479	74550	01/11/2021	130,16
FXT6J15	E 43 1597697	74550	01/11/2021	130,16	FXT9236	E 43 1599687	74550	02/11/2021	130,16	IKB4933	E 43 1599600	74550	02/11/2021	130,16	IOL7211	E 43 1597326	74550	01/11/2021	130,16
FXV5A75	P 00 805966	60412	01/11/2021	195,23	FXW2167	E 43 1598652	74550	02/11/2021	130,16	IPJ3747	E 43 1598224	57463	01/11/2021	130,16	IPQ0283	E 43 1599775	74630	02/11/2021	195,23
FXX0739	E 43 1598319	60503	01/11/2021	293,47	FXY2809	E 43 1597692	74550	01/11/2021	130,16	IQD1111	E 43 1598778	74550	02/11/2021	130,16	IQT5131	P 00 809902	51851	02/11/2021	195,23
FYD6318	P 00 809910	55500	02/11/2021	130,16	FYF1114	E 43 1599655	60503	02/11/2021	293,47	IQW5580	P 00 805954	51851	01/11/2021	195,23	IRQ5508	E 43 1597860	57463	01/11/2021	130,16
FYF6A37	E 43 1599120	74550	02/11/2021	130,16	FYG5406	E 43 1599951	60503	02/11/2021	293,47	IRT2284	E 43 1598969	74550	01/11/2021	130,16	ISB5164	E 43 1599015	74550	02/11/2021	130,16
FYI7193	E 43 1597637	74550	01/11/2021	130,16	FYJ4267	E 43 1597493	60503	01/11/2021	293,47	IWC6E29	E 43 1599076	60503	02/11/2021	293,47	IWW8966	E 43 1599367	74550	02/11/2021	130,16
FYO1A53	E 43 1597575	74550	01/11/2021	130,16	FYU3632	C 00 1032234	55500	01/11/2021	130,16	IWZ0687	E 43 1599043	60503	02/11/2021	293,47	IYJ1C75	P 00 803286	55500	01/11/2021	130,16
FYP7129	P 00 806676	52231	01/11/2021	130,16	FYU8C13	C 00 1030245	55413	01/11/2021	195,23	IZE3D62	C 00 1028387	55500	01/11/2021	130,16	IZF0D78	C 00 1028392	55500	01/11/2021	130,16
FYW3288	C 00 1043846	55500	01/11/2021	130,16	FYX2G76	E 43 1597302	74550	01/11/2021	130,16	IZR4G65	E 43 1598643	60503	02/11/2021	293,47	IZY8B97	E 43 1599890	57463	02/11/2021	130,16
FYZ2153	E 43 1598951	74550	02/11/2021	130,16	FZB0F38	C 00 1044154	55500	01/11/2021	130,16	JAQ2C35	E 43 1598644	74550	02/11/2021	130,16	JEE7555	P 00 77980	55500	01/11/2021	130,16
FZE3603	E 43 1599902	57463	02/11/2021	130,16	FZG3103	E 43 1599384	74630	02/11/2021	195,23	JFZ3383	C 00 759166	55500	01/11/2021	130,16	JHBSB31	E 43 1597671	74550	01/11/2021	130,16
FZG6474	E 43 1599330	74550	02/11/2021	130,16	FZK8J36	E 43 1598079	57463	01/11/2021	130,16	JHD2563	E 43 1598108	60503	01/11/2021	293,47	JIM5B03	E 43 1598859	74550	01/11/2021	195,23
FZL0440	E 43 1599536	57463	02/11/2021	130,16	FZL2A67	E 43 1597453	74550	01/11/2021	130,16	JIM5B03	E 43 1599531	60503	02/11/2021	293,47	JIM9173	E 43 1598680	74550	02/11/2021	130,16
FZL9J66	E 43 1597555	60503	01/11/2021	293,47	FZP7G82	E 43 1598705	74550	02/11/2021	130,16	JIR8594	P 00 804177	76331	02/11/2021	293,47	JNO4777	E 43 1599103	74630	02/11/2021	195,23
FZO5251	E 43 1599027	60503	02/11/2021	293,47	FZR4998	E 43 1597436	74550	01/11/2021	130,16	JOQ6105	E 43 1598676	74550	02/11/2021	130,16	JQY6519	E 43 1598179	57463	01/11/2021	130,16
FZS0542	E 43 1597647	74550	01/11/2021	130,16	FZS0G06	E 43 1598865	74630	02/11/2021	195,23	JOZ1F32	E 43 1599771	57463	02/11/2021	130,16	JOZ6F86	E 43 1599770	57463	02/11/2021	130,16
FZU9156	E 43 1598704	74550	02/11/2021	130,16	FZW6318	E 43 1599669	74550	02/11/2021	130,16	JRD4234	E 43 1598669	74550	31/10/2021	130,16	JRZ4F93	E 43 1598208	57463	01/11/2021	130,16
FZX0108	E 43 1597434	60503	01/11/2021	293,47	FZXK018	E 43 1597300	74550	01/11/2021	130,16	JSD0D46	E 43 1599014	74630	02/11/2021	195,23	JSR0090	E 43 1596734	60503	31/10/2021	293,47
FZX7J08	E 43 1597686	74550	01/11/2021	130,16	FZY1743	E 43 1597423	60503	01/11/2021	293,47	JTN3C31	E 43 1599284	60503	02/11/2021	293,47	JUN8004	E 43 1598154	57463	01/11/2021	130,16
FZY3A39	C 00 1041225	51851	02/11/2021	195,23	GAC4875	C 00 1032711	76332	02/11/2021	293,47	JXA2056	E 43 1598345	57463	01/11/2021	130,16	JXJ2762	C 00 1044081	55500	01/11/2021	130,16
GAF3068	E 43 1599337	60503	02/11/2021	293,47	GAN8H17	P 00 804668	76332	02/11/2021	293,47	JYI0877	E 43 1598594	57463	01/11/2021	130,16	JYQ6654	P 00 809907	55680	02/11/2021	195,23
GAO3861	C 00 900182	54521	02/11/2021	195,23	GAP1388	E 43 1598823	74550	02/11/2021	130,16	KAB0273	E 43 1597299	74550	01/11/2021	130,16	KHQ4101	E 43 1597532	60503	01/11/2021	293,47
GAP4479	E 43 1597923	74550	01/11/2021	130,16	GAT4428	E 43 1597592	74550	01/11/2021	130,16	KKR4919	E 43 1599069	60503	02/11/2021	293,47	KLW0286	E 43 1597997	57463	01/11/2021	130,16
GAU2259	E 43 1599584	74550	02/11/2021	130,16	GAU7J68	E 43 1597113	74550	31/10/2021	130,16	KOA9219	E 43 1597922	74550	01/11/2021	130,16	KPVOE96	C 00 1003114	54522	02/11/2021	195,23
GAU5729	P 00 808896	55500	02/11/2021	130,16	GAU6A68	P 00 803292	55500	01/11/2021	130,16	KPVOE96	C 00 1003113	51851	02/11/2021	195,23	KQV1584	C 00 1017463	51852	02/11/2021	195,23
GAX3820	C 00 910581	54526	02/11/2021	195,23	GAX8011	E 43 1599479	74550	02/11/2021	130,16	KQV1584	C 00 1017462	51851	02/11/2021	195,23	KQV9779	E 43 1596378	74550	31/10/2021	130,16
GAZ1160	P 00 807691	51851	02/11/2021	195,23	GAZ1160	P 00 807692	51852	02/11/2021	195,23	KQX0400	E 43 1599125	74550	02/11/2021	130,16	KRO6814	E 43 1598168	74550	01/11/2021	130,16
GBA0071	E 43 1599006	74550	02/11/2021	130,16	GBB3J03	E 43 1597876	74550	01/11/2021	130,16	KST1287	E 43 1599293	57463	02/11/2021	130,16	KVJ6245	E 43 1598227	57463	01/11/2021	130,16
GBE9910	E 43 1599067	74630	02/11/2021	195,23	GBF4855	E 43 1600061	57463	02/11/2021	130,16	KVL7G32	E 43 1599385	74550	02/11/2021	130,16	KXF3351	E 43 1599349	60503	02/11/2021	293,47
GBG8467	E 43 1599146	74550	02/11/2021	130,16	GBI6051	E 43 1597508	60503	01/11/2021	130,16	KXK8769	P 00 806242	55920	02/11/2021	130,16	KYF6181	P 00 77990	55500	01/11/2021	130,16
GBK5917	C 00 1032714	55500	02/11/2021	130,16	GBQ4A30	E 43 1599311	60503	02/11/2021	293,47	KYR7811	C 00 1043018	55500	01/11/2021	130,16	KYT6943	E 43 1598225	57463	01/11/2021	130,16
GBS5404	C 00 1043812	58196	02/11/2021	880,41	GBS5A56	C 00 1044082	55500	01/11/2021	130,16	LBZ1913	C 00 1043702	65300	02/11/2021	195,23	LCD6646	E 43 1597904	60503	01/11/2021	293,47
GBS7D55	E 43 1597770	74550	01/11/2021	130,16	GBX2J57	C 00 1043840	55500	01/11/2021	130,16	LKU4936	E 43 1597837	74550	01/11/2021	130,16	LMCS102	E 43 1600133	74550	01/11/2021	130,16
GCE5171	C 00 910577	54526	02/11/2021	195,23	GCF8545	E 43 1596609	60503	31/10/2021	293,47	LMF8653	P 00 779079	55500	01/11/2021	130,16	LMN9A14	E 43 1599374	74550	02/11/2021	130,16
GCH2F94	P 00 806236	55920	02/11/2021	130,16	GCH5A09</														

QNC5E97	E 43 1597797	74550	01/11/2021	130,16	QNE2414	E 43 1597965	60503	01/11/2021	293,47
QNC2G31	E 43 1596679	60503	31/10/2021	293,47	QNO2I62	C 00 1030948	60501	02/11/2021	293,47
QNS2E07	E 43 1598480	74550	01/11/2021	130,16	QNT1682	C 00 1035410	55500	02/11/2021	130,16
QNU9A03	E 43 1598647	74550	02/11/2021	130,16	QNZ1F36	E 43 1597531	60503	01/11/2021	293,47
QOAS355	P 00 806677	55500	01/11/2021	130,16	QOG0658	E 43 1599351	60503	02/11/2021	293,47
QOH5160	C 00 1043848	55500	01/11/2021	130,16	QOH9D76	E 43 1597695	60503	01/11/2021	293,47
QOI8G93	E 43 1599245	56732	02/11/2021	130,16	QOJ4710	E 43 1598174	60503	01/11/2021	293,47
QON8J15	E 43 1597877	60503	01/11/2021	293,47	QOO7104	E 43 1596740	60503	31/10/2021	293,47
QOV5A09	E 43 1598170	60503	01/11/2021	293,47	QOW0B54	E 43 1599790	74550	02/11/2021	130,16
QPG9I76	C 00 1017468	51851	02/11/2021	195,23	QPQ8F22	E 43 1598833	74550	02/11/2021	130,16
QPT6A28	E 43 1599425	74550	02/11/2021	130,16	QPV8755	P 00 779085	55500	01/11/2021	130,16
QPY9G88	P 00 806233	54010	02/11/2021	195,23	QPZ0G12	E 43 1598635	74550	02/11/2021	130,16
QQD1901	E 43 1597408	74550	01/11/2021	130,16	QQL2E89	C 00 1029400	55500	02/11/2021	130,16
QQL3H40	E 43 1598629	60503	02/11/2021	293,47	QQL5A63	E 43 1599677	60503	02/11/2021	293,47
QQO3G21	P 00 804198	60501	02/11/2021	293,47	QQO7J28	E 43 1597603	60503	01/11/2021	293,47
QQT7B21	C 00 1035411	55500	02/11/2021	130,16	QQU7115	C 00 1035419	55500	02/11/2021	130,16
QQY3E26	E 43 1597605	60503	01/11/2021	293,47	QQY3E26	E 43 1598439	60503	01/11/2021	293,47
QRR2G88	P 00 803290	60501	01/11/2021	293,47	QRX3I72	E 43 1598713	74550	02/11/2021	130,16
QSD0817	E 43 1598733	60503	02/11/2021	293,47	QUB3536	E 43 1598995	60503	02/11/2021	293,47
QUD2H16	E 43 1599555	60503	02/11/2021	293,47	QUK3755	E 43 1598447	60503	01/11/2021	293,47
QUK6F61	E 43 1598738	56732	02/11/2021	130,16	QUL9633	E 43 1597896	60503	01/11/2021	293,47
QUW0A04	C 00 1044084	76322	01/11/2021	293,47	QUQ4092	C 00 1034887	76322	31/10/2021	293,47
QUIP8128	E 43 1597556	60503	01/11/2021	293,47	QUQ3D90	E 43 1599144	74550	02/11/2021	130,16
QUQ9029	E 43 1597620	60503	01/11/2021	293,47	QUS1G04	E 43 1596576	74550	31/10/2021	130,16
QU5A471	E 43 1597632	60503	01/11/2021	293,47	QUU5373	P 00 806251	55760	02/11/2021	130,16
QUW4880	E 43 1597516	74550	01/11/2021	130,16	QUY8596	E 43 1598193	60503	01/11/2021	293,47
QUW0012	E 43 1597519	60503	01/11/2021	293,47	QUWJ723	E 43 1597929	74550	01/11/2021	130,16
QUWJ723	P 00 803284	55920	01/11/2021	130,16	QWX4467	E 43 1599278	60503	02/11/2021	293,47
QWX7992	E 43 1596712	74550	31/10/2021	130,16	QXH5366	E 43 1597553	60503	01/11/2021	293,47
QXI0941	P 00 807683	55500	01/11/2021	130,16	QXN5133	E 43 1598659	74550	02/11/2021	130,16
QXQ1C53	E 43 1599389	74550	02/11/2021	130,16	QXU3J44	P 00 779086	55500	01/11/2021	130,16
RBE5B94	E 43 1598375	57463	01/11/2021	130,16	RBR5E80	E 43 1598820	74550	02/11/2021	130,16
RDS7C12	E 43 1599694	57463	02/11/2021	130,16	RDX0F18	E 43 1597944	60503	01/11/2021	293,47
RFD9D04	E 43 1597322	74550	01/11/2021	130,16	RFG7C82	E 43 1598839	74550	02/11/2021	130,16
RFH6B78	E 43 1598679	74550	02/11/2021	130,16	RFH6B78	E 43 1599271	74550	02/11/2021	130,16
RFJ7C52	E 43 1597666	60503	01/11/2021	293,47	RFK5D92	P 00 806252	55760	02/11/2021	130,16
RFM0J56	E 43 1599434	74550	02/11/2021	130,16	RFO1G24	E 43 1598802	60503	02/11/2021	293,47
RFO4F19	C 00 1043845	55500	01/11/2021	130,16	RFP7C33	E 43 1598889	74550	02/11/2021	130,16
RFT6F95	E 43 1597394	74550	01/11/2021	130,16	RFW6C84	E 43 1597454	74630	01/11/2021	195,23
RFZ1B90	E 43 1597947	74550	01/11/2021	130,16	RFZ9E92	E 43 1598141	57463	01/11/2021	130,16
RGA8H82	E 43 1596815	74550	31/10/2021	130,16	RGB9051	C 00 1032720	75870	02/11/2021	293,47
RGC3A39	E 43 1596307	60503	31/10/2021	293,47	RHA3I61	C 00 1028390	55500	01/11/2021	130,16
RHC6A16	E 43 1599242	57463	02/11/2021	130,16	RHG3J47	E 43 1596390	60503	31/10/2021	293,47
RLE3H92	E 43 1598983	57463	01/11/2021	130,16	RLF8D63	C 00 1028386	55500	01/11/2021	130,16
RLH7B26	E 43 1598186	57463	01/11/2021	130,16	RLK3D77	E 43 1599713	57463	02/11/2021	130,16
RMG5E64	E 43 1599335	74550	02/11/2021	130,16	RMI2D74	E 43 1597473	74550	01/11/2021	130,16
RMJ9A88	E 43 1599469	60503	02/11/2021	293,47	RMK3G55	E 43 1598841	74630	02/11/2021	195,23
RMN8B66	E 43 1598692	74710	31/10/2021	880,41	RMN9F03	E 43 1599363	74550	02/11/2021	130,16
RMO4A04	E 43 1599678	60503	02/11/2021	293,47	RMP8H37	E 43 1597565	74550	01/11/2021	130,16
RMP9E90	E 43 1596791	60503	31/10/2021	293,47	RMX8B93	E 43 1598826	74630	02/11/2021	195,23
RMY8B93	E 43 1599359	74550	02/11/2021	130,16	RMY5J01	E 43 1599083	60503	02/11/2021	293,47
RNB5I30	E 43 1596251	74630	31/10/2021	195,23	RNF5A49	E 43 1598947	74550	02/11/2021	130,16
RNF6A32	E 43 1599221	74550	02/11/2021	130,16	RNI0B24	E 43 1599274	60503	02/11/2021	293,47
RNI0B24	E 43 1598999	60503	02/11/2021	293,47	RNI3A96	E 43 1597698	60503	01/11/2021	293,47
RNL3C07	E 43 1597567	74550	01/11/2021	130,16	RNL9B68	E 43 1596827	74550	31/10/2021	130,16
RNP1B54	E 43 1599008	74550	02/11/2021	130,16	RNP7C79	E 43 1598301	57463	01/11/2021	130,16
RNR5I55	E 43 1597385	57463	01/11/2021	130,16	RNS9A45	E 43 1598123	57463	01/11/2021	130,16
RNV1204	C 00 1032742	58191	01/11/2021	880,41	RNV4H20	E 43 1597562	74550	01/11/2021	130,16

ÓRGÃO AUTUADOR: 264770

EDITAL DE NOTIFICAÇÃO DE PENALIDADE DO COMETIMENTO DE INFRAÇÃO DETRÂNSITO

O Secretário de Transportes e Mobilidade Urbana, considerando o disposto nos artigos 24, 281, 282 e seus respectivos incisos da Lei Federal nº 9503/97 - Código de Trânsito Brasileiro - CTB, torna público, de acordo com a Resolução CONTRAN 619/2016 a relação de AUTOS DE INFRAÇÃO DE TRÂNSITO (AIT) validados e processados no lote número: NGW647701026 do dia 11/02/2022.

A partir da data desta publicação, o proprietário pode APRESENTAR O RECURSO NA JARI até dia 18/03/2022.

Caso não esteja corretamente relacionada a infração ocorrida, apresente RECURSO NA JARI, de acordo com a legislação vigente.

DOCUMENTAÇÃO NECESSÁRIA PARA ENTRADA DE RECURSO JARI (Entrega pessoalmente ou via Correios):

-Cópia da Notificação da penalidade (Disponível para retirada no FACIL STMU);

-Cópia do documento do veículo;

-Cópia da CNH ou Permissão para Dirigir;

-Documento de identificação do proprietário;

-Documentos que comprovem a argumentação do recurso JARI.

ENDEREÇO PARA PROTOCOLO DE RECURSO NA JARI:

FACIL STMU - ALAMEDA DOS LÍRIOS, 303 - PQ. CECAP (Terminal Rodoviário) - CEP 07190-012

Placa	Auto de Infração	Auto de Infração	Código Infração	Data Infração	Valor Multa	Placa	Auto de Infração	Auto de Infração	Código Infração	Data Infração	Valor Multa
ABJ0302	E 43 1595162	57463	30/10/2021	130,16	ABL4C72	E 43 1595444	74550	30/10/2021	130,16		
ACX9C85	E 43 1596119	57463	30/10/2021	130,16	AEU3086	C 00 1044005	51851	30/10/2021	195,23		
AEX6754	E 43 1596782	60503	31/10/2021	293,47	AFR6H22	P 00 808846	55680	31/10/2021	195,23		
AGG4507	C 00 1034496	55500	30/10/2021	130,16	AGR5381	E 43 1595695	60503	30/10/2021	293,47		
AHG0944	E 43 1594963	60503	30/10/2021	293,47	AIB3333	E 43 1594748	60503	30/10/2021	293,47		
AJD8542	E 43 1597156	60503	31/10/2021	293,47	AJO4544	E 43 1596871	74550	31/10/2021	130,16		
AKB2053	P 00 805910	54521	30/10/2021	195,23	AKF7102	E 43 1594761	74550	30/10/2021	130,16		
AKO1090	E 43 1594799	74550	30/10/2021	130,16	AKP7286	C 00 1010235	60501	31/10/2021	293,47		
ALD1676	E 43 1595324	60503	30/10/2021	293,47	ALN4611	E 43 1595240	74550	30/10/2021	130,16		
ALT3292	E 43 1594764	74550	30/10/2021	130,16	AMB8973	C 00 989930	55500	30/10/2021	130,16		
AMC5J49	E 43 1596812	74550	31/10/2021	130,16	AMG3690	P 00 805948	54522	31/10/2021	195,23		
AMU3492	E 43 1594738	74630	30/10/2021	195,23	AMV9959	E 43 1595937	60503	30/10/2021	293,47		
AMW5532	E 43 1597279	74550	31/10/2021	130,16	ANE5F83	E 43 1595135	57463	30/10/2021	130,16		
ANP7514	E 43 1596901	74550	31/10/2021	130,16	ANY0771	E 43 1597018	74550	31/10/2021	130,16		
AOS3418	C 00 934902	60172	30/10/2021	293,47	AOU8169	E 43 1596972	60503	31/10/2021	293,47		
AOY3795	E 43 1596434	74550	31/10/2021	130,16	AQB8478	E 43 1594986	57463	30/10/2021	130,16		
AQN8E84	E 43 1596410	74550	31/10/2021	130,16	ARJ9091	E 43 1596385	74630	31/10/2021	195,23		
ASG2142	E 43 1595311	60503	30/10/2021	293,47	ASH9F49	E 43 1596470	60503	31/10/2021	293,47		
ATT1290	E 43 1595372	57463	30/10/2021	130,16	ATY3F91	P 00 806675	76331	30/10/2021	293,47		
ATZ5197	E 43 1596228	57463	30/10/2021	130,16	AVP0201	E 43 1597141	74550	31/10/2021	130,16		
AWK9I86	E 43 1594753	60503	30/10/2021	293,47	AWX2G65	E 43 1596774	74550	31/10/2021	130,16		
AXU2C12	E 43 1596830	74550	31/10/2021	130,16	AYC6035	C 00 1033423	55500	30/10/2021	130,16		
AYI6375	E 43 1595738	60503	30/10/2021	293,47	AYK6212	E 43 1596811	74550	31/10/2021	130,16		
AYM3I91	P 00 808865	55680	31/10/2021	195,23	AYS6571	E 43 1595999	74550	30/10/2021	130,16		
AYZ2337	E 43 1596173	57463	30/10/2021	130,16	AZD3622	E 43 1594919	74630	30/10/2021	195,23		
AZE8H51	E 43 1596520	74550	31/10/2021	130,16	AZL5694	P 00 808838	54521	30/10/2021	195,23		
AZM0494	E 43 1596994	60503	31/10/2021	293,47	AZX3345	E 43 1597197	60503	31/10/2021	293,47		
BAA7C76	E 43 1597190	60503	31/10/2021	293,47	BAD0237	E 43 1595233	74550	30/10/2021	130,16		
BAN5241	E 43 1595701	74630	30/10/2021								

DAY7370	E 43 1596565	60503	31/10/2021	293,47	DAZ6722	E 43 1595326	74550	30/10/2021	130,16	DWV1G58	E 43 1595825	74630	30/10/2021	195,23	DWB0518	E 43 1597116	74550	31/10/2021	130,16
DBC7158	E 43 1594836	57463	30/10/2021	130,16	DBI2326	E 43 1595181	74550	30/10/2021	130,16	DWG6716	E 43 1595605	74550	30/10/2021	130,16	DWG6716	E 43 1595597	74550	30/10/2021	130,16
DBO1457	C 00 1032489	54521	30/10/2021	195,23	DBO6555	E 43 1594793	74550	30/10/2021	130,16	DWIOJ89	E 43 1595853	74550	30/10/2021	130,16	DWK8730	E 43 1597257	74550	31/10/2021	130,16
DBQ0601	E 43 1596595	74550	31/10/2021	130,16	DBQ0586	E 43 1596452	74550	31/10/2021	130,16	DWO6386	E 43 1595218	60503	30/10/2021	293,47	DWQ7707	E 43 1595106	60503	30/10/2021	293,47
DBF7002	E 43 1595047	74550	30/10/2021	130,16	DBS6E44	C 00 1044001	55500	30/10/2021	130,16	DWT7737	E 43 1595851	74550	30/10/2021	130,16	DXE3401	E 43 1594885	74550	30/10/2021	130,16
DBS7239	E 43 1596425	60503	31/10/2021	293,47	DBU3234	E 43 1596221	57463	30/10/2021	130,16	DXE8459	E 43 1595434	60503	30/10/2021	293,47	DXG1009	C 00 930146	60412	30/10/2021	195,23
DBU8439	E 43 1597102	74550	31/10/2021	130,16	DCA8490	E 43 1595523	74550	30/10/2021	130,16	DXH0631	C 00 845458	59670	30/10/2021	1.467,35	DXH3109	C 00 1003107	55500	31/10/2021	130,16
DCK1320	C 00 885573	60412	30/10/2021	195,23	DCM7366	E 43 1596510	74550	31/10/2021	130,16	DXH3200	E 43 1596532	74550	31/10/2021	130,16	DXH3807	C 00 966825	55500	31/10/2021	130,16
DCQ9316	E 43 1595430	60503	30/10/2021	293,47	DCS7940	E 43 1597006	74630	31/10/2021	195,23	DXH4606	C 00 1034684	54522	31/10/2021	195,23	DXM5985	C 00 1011193	60501	31/10/2021	293,47
DCU4177	P 00 805949	70991	31/10/2021	195,23	DCU4177	P 00 805950	52070	31/10/2021	88,38	DXT5669	E 43 1596581	60503	31/10/2021	293,47	DXT5C37	P 00 807661	55500	30/10/2021	130,16
DCV4200	C 00 1011212	55250	31/10/2021	130,16	DCW4230	E 43 1594889	74550	30/10/2021	130,16	DXT5H34	E 43 1595774	74550	30/10/2021	130,16	DXT7H02	P 00 806670	58196	30/10/2021	880,41
DDB2730	C 00 951590	51852	30/10/2021	195,23	DDB2730	C 00 951589	51851	30/10/2021	195,23	DXU9F35	E 43 1596486	74550	31/10/2021	130,16	DYA6081	C 00 1025804	60501	30/10/2021	293,47
DDC8933	E 43 1597100	74630	31/10/2021	195,23	DDD2182	E 43 1595425	60503	30/10/2021	293,47	DYB4336	E 43 1596572	74550	31/10/2021	130,16	DYC6102	E 43 1595470	60503	30/10/2021	293,47
DDF8207	E 43 1596323	60503	31/10/2021	293,47	DDI0154	E 43 1595540	74550	30/10/2021	130,16	DYF1667	E 43 1595056	74550	30/10/2021	130,16	DYF8D59	E 43 1596927	74550	31/10/2021	130,16
DDI1047	E 43 1595225	74630	30/10/2021	195,23	DDK4622	E 43 1595582	74550	30/10/2021	130,16	DYH5D49	E 43 1595640	74550	30/10/2021	130,16	DYJ2488	C 00 1003870	55500	30/10/2021	130,16
DDL8937	E 43 1596052	57463	30/10/2021	130,16	DDM5566	E 43 1596736	60503	31/10/2021	293,47	DYJ3012	C 00 946458	55500	31/10/2021	130,16	DYJ3012	P 00 804646	55090	31/10/2021	130,16
DDT4J52	E 43 1596650	60503	31/10/2021	293,47	DDT6018	E 43 1596340	74550	31/10/2021	130,16	DYJ6265	E 43 1595823	74550	30/10/2021	130,16	DYM4028	E 43 1598226	74630	30/10/2021	195,23
DDU8J46	C 00 1032624	55500	31/10/2021	130,16	DDV3333	E 43 1595289	74550	30/10/2021	130,16	DYZ0844	E 43 1595474	60503	30/10/2021	293,47	DZB9786	E 43 1595304	60503	30/10/2021	293,47
DDW8160	C 00 759165	57461	30/10/2021	130,16	DDX3481	E 43 1596214	57463	30/10/2021	130,16	DZC2963	E 43 1595174	74630	30/10/2021	195,23	DZH4858	E 43 1594818	74630	30/10/2021	195,23
DDY5813	E 43 1596663	74550	31/10/2021	130,16	DDZ3591	E 43 1596244	57463	30/10/2021	130,16	DZH4858	E 43 1597249	74710	31/10/2021	880,41	DZH4858	E 43 1597218	74710	31/10/2021	880,41
DEB0H91	E 43 1595549	74550	30/10/2021	130,16	DEB3E24	E 43 1595616	74550	30/10/2021	130,16	DZ12429	E 43 1595700	60503	30/10/2021	293,47	DZJ7907	E 43 1595202	74550	30/10/2021	130,16
DEC0135	E 43 1596769	60503	31/10/2021	293,47	DEC0814	E 43 1597217	74550	31/10/2021	130,16	DZX0523	C 00 1042576	54521	31/10/2021	195,23	DZX1834	E 43 1595761	60503	30/10/2021	293,47
DED8C47	E 43 1596111	57463	30/10/2021	130,16	DEE5J96	E 43 1594801	74550	30/10/2021	130,16	DZX7973	E 43 1596250	74550	31/10/2021	130,16	EAB8B16	C 00 1022776	54521	31/10/2021	195,23
DEN2285	E 43 1595286	74550	30/10/2021	130,16	DEN4726	P 00 808832	54521	30/10/2021	195,23	EAC8D75	E 43 1595421	60503	30/10/2021	293,47	EAD4691	E 43 1594905	74550	30/10/2021	130,16
DEQ9J99	E 43 1596714	74550	31/10/2021	130,16	DES3270	E 43 1596295	74550	31/10/2021	130,16	EAD4691	E 43 1595599	74550	30/10/2021	130,16	EAF1033	E 43 1596600	60503	31/10/2021	293,47
DES8055	E 43 1597127	74550	31/10/2021	130,16	DES8664	E 43 1596481	60503	31/10/2021	293,47	EAF2920	E 43 1595227	74550	30/10/2021	130,16	EAF3H42	E 43 1595944	56732	30/10/2021	130,16
DET1E15	E 43 1595272	60503	30/10/2021	293,47	DFE6D62	E 43 1594899	74550	30/10/2021	130,16	EAF9122	E 43 1596820	74550	31/10/2021	130,16	EAL2925	E 43 1595763	60503	30/10/2021	293,47
DFG6546	E 43 1596376	74550	31/10/2021	130,16	DFG6546	E 43 1596919	74550	31/10/2021	130,16	EAQ8740	E 43 1595454	74710	30/10/2021	880,41	EAS4786	E 43 1596270	74550	31/10/2021	130,16
DFJ0411	E 43 1596751	60503	31/10/2021	293,47	DFM7189	C 00 1043834	55500	30/10/2021	130,16	EAS4157	E 43 1595940	60503	30/10/2021	293,47	EAS9129	P 00 808878	55500	31/10/2021	130,16
DFT4418	E 43 1596311	60503	31/10/2021	293,47	DFU0532	P 00 808861	55680	31/10/2021	195,23	EAT1039	C 00 1011213	51930	31/10/2021	293,47	EAT2204	E 43 1596254	74550	31/10/2021	130,16
DGD7060	P 00 804661	55500	31/10/2021	130,16	DGE5798	E 43 1596399	74550	31/10/2021	130,16	EAT4894	E 43 1594946	74710	30/10/2021	880,41	EATZ019	E 43 1595178	74550	30/10/2021	130,16
DGF4565	E 43 1595860	74550	30/10/2021	130,16	DGJ7826	E 43 1596935	74550	31/10/2021	130,16	EAZ9102	E 43 1595213	74550	30/10/2021	130,16	EBA4511	E 43 1595300	60503	30/10/2021	293,47
DGK5C35	E 43 1595864	74550	30/10/2021	130,16	DGN7378	P 00 804628	55500	30/10/2021	130,16	EBB8658	E 43 1595456	74630	30/10/2021	195,23	EBB8658	E 43 1596810	74550	31/10/2021	130,16
DGQ5342	E 43 1596567	60503	31/10/2021	293,47	DGV7453	E 43 1597001	74550	31/10/2021	130,16	EBC5740	E 43 1596845	60503	31/10/2021	293,47	EBC7468	E 43 1596369	74630	31/10/2021	195,23
DGL2493	P 00 808864	55680	31/10/2021	195,23	DHG6C18	E 43 1595109	74550	30/10/2021	130,16	EBE2210	C 00 1012078	55500	30/10/2021	130,16	EBG0J88	E 43 1596526	74550	31/10/2021	130,16
DHL2855	E 43 1595044	74550	30/10/2021	130,16	DHU2855	E 43 1595033	74550	30/10/2021	130,16	EBG3097	E 43 1597226	74550	31/10/2021	130,16	EBH7233	E 43 1594918	74550	30/10/2021	130,16
DHU3487	E 43 1595318	60503	30/10/2021	293,47	DHU6630	E 43 1594744	60503	30/10/2021	293,47	EBI5442	E 43 1596685	60503	31/10/2021	293,47	EBI9G37	E 43 1595039	74550	30/10/2021	130,16
DHU6910	E 43 1595508	74550	30/10/2021	130,16	DHJ7129	E 43 1595653	60503	30/10/2021	293,47	EBJ0D30	E 43 1595099	60503	30/10/2021	293,47	EBK6221	E 43 1595645	60503	30/10/2021	293,47
DIB5493	E 43 1594766	74550	30/10/2021	130,16	DIB5905	E 43 1595933	74550	30/10/2021	130,16	EBL4F72	E 43 1594779	60503	30/10/2021	293,47	EBM2G18	E 43 1594821	74710	30/10/2021	880,41
DIC5679	E 43 1594867	57463	30/10/2021	130,16	DIC9567	C 00 946455	55500	31/10/2021	130,16	EBM4917	P 00 804629	55500	30/10/2021	130,16	EBM5F34	E 43 1594466	74550	30/10/2021	130,16
DID1C03	E 43 1594810	74550	30/10/2021	130,16	DIG7C79	C 00 1032172	60501	30/10/2021	293,47	EBN6322	E 43 1595303	60503	30/10/2021	293,47	EBO0788	C 00 976697	55500	31/10/2021	130,16
DIH6554	E 43 1596878	60503	31/10/2021	293,47	DII5940	E 43 1596341	74630	31/10/2021	195,23	EBO5795	E 43 1597126	74550	31/10/2021	130,16	EBO6A69	E 43 1596079	57463	30/10/2021	130,16
DIP1653	E 43 1596429	60503	31/10/2021	293,47	DIS2810	E 43 1596822	74630	31/10/2021	195,23	EBPOG29	E 43 1595468	60503	30/10/2021	293,47	EBP5209	E 43 1594733	60503	30/10/2021	293,47
DIS4485	E 43 1597060	74550	31/10/2021	130,16	DIS7301	E 43 1595057	74550	30/10/2021	130,16	EBQ4551	P 00 808829	56225	30/10/2021	88,38	EBT8917	E 43 1594968	74550	30/10/2021	130,16
DIW3524	E 43 1596283	74550	31/10/2021	130,16	DIJ6637	E 43 1597201	60503	31/10/2021	293,47	EBU4656	P 00 805918	55412	30/10/2021	195,23	EBV4349	E 43 1597054	74550	31/10/2021	130,16
DIY3I86	E 43 1596979	60503	31/10/2021	293,47	DIZ6305	E 43 1595717	74550	30/10/2021	130,16	EBX0E15	C 00 1034489	55500	30/10/2021	130,16	EBY0216	P 00 804624	55413	30/10/2021	195,23
DJZ6D61	E 43 1597066	60503	31/10/2021	293,47	DJD5635	E 43 1595532	74550	30/10/2021	130,16	ECG5G18	E 43 1595091	74630	30/10/2021	195,23	ECT2B69	E 43 1595241	74550	30/10/2021	130,16
DJE7C27	E 43 1596887	60503	31/10/2021	293,47	DJE9611	E 43 1596154	57463	30/10/2021	130,16	ECH8B62	E 43 1								

EMU0796	P 00 807657	55500	30/10/2021	130,16	EMU1024	E 43 1596000	57463	30/10/2021	130,16	FCN1812	E 43 1596412	74550	31/10/2021	130,16	FCP3649	P 00 808827	55680	30/10/2021	195,23
EMU1028	E 43 1595885	57463	30/10/2021	130,16	EMV5375	E 43 1595035	74550	30/10/2021	130,16	FCQ4839	E 43 1595677	74550	30/10/2021	130,16	FCU2434	E 43 1596633	74550	31/10/2021	130,16
EMV9C69	P 00 808874	55680	31/10/2021	195,23	EMX5B69	E 43 1595962	60503	30/10/2021	293,47	FCV5641	E 43 1595734	74630	30/10/2021	195,23	FCV6998	C 00 1032213	55500	30/10/2021	130,16
ENG3507	C 00 1034295	55500	31/10/2021	130,16	ENH5455	E 43 1594909	74550	30/10/2021	130,16	FCV8575	E 43 1596454	74550	31/10/2021	130,16	FCV6589	E 43 1597136	74550	31/10/2021	130,16
ENL2218	E 43 1594933	74550	30/10/2021	130,16	ENJ9D83	E 43 1596608	60503	31/10/2021	293,47	FCY6589	E 43 1597115	74630	31/10/2021	195,23	FDA9107	E 43 1594955	74550	30/10/2021	130,16
ENL2229	E 43 1595525	60503	30/10/2021	293,47	ENN6007	E 43 1596335	74550	31/10/2021	130,16	FDC3E91	E 43 1596987	60503	31/10/2021	293,47	FDH4824	E 43 1595180	74550	30/10/2021	130,16
ENQ2949	P 00 808848	55680	31/10/2021	195,23	ENS4878	P 00 804630	55500	30/10/2021	130,16	FDI2525	C 00 1033418	56222	30/10/2021	88,38	FDI9533	E 43 1596735	74550	31/10/2021	130,16
ENT2E09	E 43 1595296	74550	30/10/2021	130,16	ENW5408	E 43 1595720	74550	30/10/2021	130,16	FDM5109	E 43 1596286	74550	31/10/2021	130,16	FDO8490	E 43 1595443	74710	30/10/2021	880,41
ENZ2118	E 43 1594933	74550	30/10/2021	130,16	ENZ9794	E 43 1595134	57463	30/10/2021	130,16	FDQ2E49	C 00 1010523	70481	30/10/2021	293,47	FDV7155	E 43 1597256	74550	31/10/2021	130,16
EOE0C68	E 43 1596174	57463	30/10/2021	130,16	EOE8225	E 43 1594840	57463	30/10/2021	130,16	FEA7H37	E 43 1595792	74550	30/10/2021	130,16	FEC6791	E 43 1594927	74550	30/10/2021	130,16
EOM9891	E 43 1596317	74550	31/10/2021	130,16	EOM9891	E 43 1596620	74550	31/10/2021	130,16	FEE9263	E 43 1596669	74550	31/10/2021	130,16	FEF1743	E 43 1595356	74550	30/10/2021	130,16
EOM9891	E 43 1596469	60503	31/10/2021	293,47	EPB6241	E 43 1597138	74550	31/10/2021	130,16	FEF1743	E 43 1595359	74550	30/10/2021	130,16	FEF3105	E 43 1597081	74550	31/10/2021	130,16
EPD1306	E 43 1595043	74550	30/10/2021	130,16	EPL4F12	E 43 1596349	74550	31/10/2021	130,16	FEF3168	E 43 1595130	57463	30/10/2021	130,16	FEI9518	E 43 1617648	75870	30/10/2021	293,47
EPN1F75	E 43 1595247	74550	30/10/2021	130,16	EPP4627	E 43 1595632	74630	30/10/2021	195,23	FEN6221	E 43 1596016	74630	30/10/2021	195,23	FEQ5711	E 43 1596644	74550	30/10/2021	130,16
EPF8352	E 43 1595486	60503	30/10/2021	293,47	EPR2427	E 43 1596807	74550	31/10/2021	130,16	FEP0559	E 43 1596972	74550	30/10/2021	130,16	FEP3153	P 00 808867	55680	31/10/2021	195,23
EPU0931	P 00 808842	55090	31/10/2021	130,16	EPU1C88	E 43 1595370	57463	30/10/2021	130,16	FER8144	C 00 1043837	55680	30/10/2021	195,23	FES1259	E 43 1597182	74550	31/10/2021	130,16
EPY8225	E 43 1596638	60503	31/10/2021	293,47	EPZ1450	E 43 1596860	74550	31/10/2021	130,16	FEU2167	E 43 1595838	74550	30/10/2021	130,16	FEV1652	E 43 1595360	60503	30/10/2021	293,47
EPZ3058	E 43 1596762	60503	31/10/2021	293,47	EPZ5460	E 43 1596912	74550	31/10/2021	130,16	FEW0198	E 43 1596648	60503	30/10/2021	293,47	FEW8442	E 43 1595610	74550	31/10/2021	130,16
EPZ7099	E 43 1595209	74550	30/10/2021	130,16	EPZ8838	E 43 1594944	74550	30/10/2021	130,16	FEX1369	C 00 1032749	76332	31/10/2021	293,47	FEY4327	E 43 1595790	74550	30/10/2021	130,16
EPZ9399	C 00 1025808	54521	30/10/2021	195,23	EQA3500	E 43 1595664	60503	30/10/2021	293,47	FEY5J96	E 43 1595228	74550	30/10/2021	130,16	FEY8637	C 00 1003110	55500	31/10/2021	130,16
EQB1034	C 00 989237	55500	30/10/2021	130,16	EQF4892	E 43 1595284	74550	30/10/2021	130,16	FEZ3044	E 43 1595294	74550	30/10/2021	130,16	FEZ3814	C 00 1043835	55500	30/10/2021	130,16
EQG2671	C 00 1032701	57461	31/10/2021	130,16	EQG4621	E 43 1594974	74550	30/10/2021	130,16	FFB0006	E 43 1595684	74550	30/10/2021	130,16	FFH8865	C 00 1022523	55500	31/10/2021	130,16
EQG5A29	E 43 1596733	60503	31/10/2021	293,47	EQI2823	E 43 1596478	60503	31/10/2021	293,47	FFL9F07	P 00 808868	55680	31/10/2021	195,23	FFM3388	E 43 1596400	60503	31/10/2021	293,47
EQJ5626	C 00 972588	58196	30/10/2021	880,41	EQK0C09	E 43 1596973	74550	31/10/2021	130,16	FFP0028	E 43 1595557	74550	30/10/2021	130,16	FFP1430	E 43 1595467	74550	30/10/2021	130,16
EQK5779	E 43 1594937	74550	30/10/2021	130,16	EQL6D77	E 43 1597168	74550	31/10/2021	130,16	FFS5I36	C 00 1030438	55500	30/10/2021	130,16	FFT3710	C 00 1011197	60501	31/10/2021	293,47
EQM5006	E 43 1595665	60503	30/10/2021	293,47	EQM8168	C 00 1003871	55500	30/10/2021	130,16	FFW4E19	C 00 1033422	55920	30/10/2021	130,16	FGA3684	C 00 1030439	55500	30/10/2021	130,16
EQO6863	E 43 1597236	74550	31/10/2021	130,16	EQR2C30	E 43 1595865	74550	30/10/2021	130,16	FGA6J17	E 43 1595535	74550	30/10/2021	130,16	FGA9338	E 43 1595947	60503	30/10/2021	293,47
EQW6642	E 43 1595977	74630	30/10/2021	195,23	EQW9367	E 43 1594798	74630	30/10/2021	195,23	FGD5229	E 43 1596928	74550	31/10/2021	130,16	FGD6603	C 00 1032174	60501	30/10/2021	293,47
EQW9687	E 43 1596613	60503	31/10/2021	293,47	EQX4115	P 00 808866	55680	31/10/2021	195,23	FGD6603	C 00 1032224	55500	30/10/2021	130,16	FGG2E68	P 00 808856	55680	31/10/2021	195,23
EQY0178	E 43 1597063	60503	31/10/2021	293,47	EQY0178	E 43 1596642	60503	31/10/2021	293,47	FGH7487	C 00 1030433	76331	30/10/2021	293,47	FGI6113	P 00 808885	55680	31/10/2021	195,23
EQY2102	E 43 1596260	74550	31/10/2021	130,16	EQY4421	E 43 1597220	74550	31/10/2021	130,16	FGJ2356	C 00 966824	55500	31/10/2021	130,16	FGM9565	E 43 1595850	74550	30/10/2021	130,16
ERA6J77	C 00 930145	60412	30/10/2021	195,23	ERH5869	E 43 1596337	60503	30/10/2021	293,47	FGP3271	P 00 804654	55500	31/10/2021	130,16	FGR7590	C 00 1034491	55500	30/10/2021	130,16
ERK4796	C 00 1022779	54521	31/10/2021	195,23	ERH8C07	C 00 932518	53800	31/10/2021	130,16	FGU7986	C 00 1034300	55500	31/10/2021	130,16	FGV7D58	C 00 1034686	55500	31/10/2021	130,16
ERJ8921	E 43 1595796	74550	30/10/2021	130,16	ERK0035	E 43 1595054	74550	30/10/2021	130,16	FGX1023	E 43 1596566	60503	31/10/2021	293,47	FGZ4317	E 43 1594966	74550	30/10/2021	130,16
ERM5444	E 43 1596666	74550	31/10/2021	130,16	ERO7B89	E 43 1594736	74550	30/10/2021	130,16	FHF0E76	E 43 1595212	60503	30/10/2021	293,47	FHF9918	C 00 1030430	55500	30/10/2021	130,16
ERP7821	E 43 1596524	74550	31/10/2021	130,16	ERP9I29	P 00 808875	55500	31/10/2021	130,16	FHF9F75	E 43 1596952	74550	31/10/2021	130,16	FHG2678	E 43 1595562	60503	30/10/2021	293,47
ERQ4580	E 43 1595970	74550	30/10/2021	130,16	ERR4C95	C 00 989936	54870	31/10/2021	195,23	FHG3650	E 43 1597162	74550	31/10/2021	130,16	FHG4088	E 43 1595277	60503	30/10/2021	293,47
ERS2J17	P 00 807662	55500	30/10/2021	130,16	ERX1H33	C 00 989859	55500	30/10/2021	130,16	FHG4680	C 00 1034297	55500	30/10/2021	130,16	FHG5166	C 00 711707	55500	30/10/2021	130,16
ERX1H33	C 00 989248	55500	30/10/2021	130,16	ERX5F51	E 43 1596985	60503	31/10/2021	293,47	FHG5687	P 00 806671	59910	30/10/2021	293,47	FHG5727	E 43 1596759	60503	31/10/2021	293,47
ERX9856	C 00 1043011	55500	30/10/2021	130,16	ESA4366	E 43 1596109	57463	30/10/2021	130,16	FHJ6055	E 43 1596634	74550	31/10/2021	130,16	FHK6271	C 00 1032734	55500	31/10/2021	130,16
ESA8051	E 43 1596360	74550	31/10/2021	130,16	ESF0475	E 43 1596492	60503	31/10/2021	293,47	FHN0495	E 43 1595702	74550	30/10/2021	130,16	FHP1F39	E 43 1595352	60503	30/10/2021	293,47
ESF3630	C 00 1022769	56900	30/10/2021	195,23	ESF4544	E 43 1597120	74550	31/10/2021	130,16	FHP2889	E 43 1596170	57463	30/10/2021	130,16	FHP4414	E 43 1595555	74550	30/10/2021	130,16
ESF4544	E 43 1595921	74550	30/10/2021	130,16	ESR7444	C 00 1025803	61900	30/10/2021	130,16	FHP4808	E 43 1595368	60503	30/10/2021	293,47	FHQ1595	C 00 1003106	55500	31/10/2021	130,16
ESV1H53	E 43 1597273	74630	31/10/2021	195,23	ETC8H01	P 00 808860	55680	31/10/2021	195,23	FHQ2575	E 43 1596277	74630	31/10/2021	195,23	FHU9C28	P 00 807656	55500	30/10/2021	130,16
ETV2938	E 43 1596538	60503	31/10/2021	293,47	ETE4789	P 00 807658	55500	30/10/2021	130,16	FHY5330	E 43 1597132	74550	31/10/2021	130,16	FHZ0447	E 43 1596866	74550	31/10/2021	130,16
ETE6092	E 43 1596331	74550	31/10/2021	130,16	ETG6F82	E 43 1596413	74550	31/10/2021	130,16	FIF1142	C 00 952040	70561	30/10/2021	293,47	FIF1142	C 00 952039	70301	30/10/2021	293,47
ETJ2198	P 00 805947	60501	31/10/2021	293,47	ETJ0A62	E 43 1597193	60503	31/10/2021	293,47	FIK7268	E 43 1595638	74550	30/10/2021	130,16	FIL5653	E 43 1596234	57463	30/10/2021	130,16
ETL1675	C 00 1040624	54521	31/10/2021	195,23	ETL0499	E 43 1595190	60503	30/10/2021	293,47	FIO2C68	C 00 1032171	55500	30/10/2021	130,16	FIP6C14	E 43 1596147	55500	30/10/2021	130,16
ETL0913																			

FR13E68	E 43 1596233	57463	30/10/2021	130,16	FRJ7584	E 43 1595576	60503	30/10/2021	293,47	GHQ0652	E 43 1595621	60503	30/10/2021	293,47	GHQ4174	C 00 1033383	55500	31/10/2021	130,16
FRJ8H93	E 43 1596699	60503	31/10/2021	293,47	FRL9471	P 00 804647	55500	31/10/2021	130,16	GHR1894	P 00 804650	55500	31/10/2021	130,16	GHU7666	E 43 1595082	60503	30/10/2021	293,47
FRM2B06	C 00 910782	54600	31/10/2021	130,16	FRM5H38	E 43 1596563	60503	31/10/2021	293,47	GHY7020	E 43 1595133	57463	30/10/2021	130,16	GHZ3828	P 00 808542	55500	30/10/2021	130,16
FRP6961	C 00 989928	55500	30/10/2021	130,16	FRR0537	E 43 1595776	74550	30/10/2021	130,16	GIA3165	E 43 1595084	60503	30/10/2021	293,47	GIG026	E 43 1595048	74550	30/10/2021	130,16
FRTR9D43	E 43 1595411	57463	30/10/2021	130,16	FRW1290	E 43 1595322	60503	30/10/2021	293,47	GIH1853	E 43 1595685	74550	30/10/2021	130,16	GIH2189	E 43 1594763	74550	30/10/2021	130,16
FRW8649	P 00 804655	55500	31/10/2021	130,16	FRW8739	E 43 1596506	74550	31/10/2021	130,16	GIH7G57	E 43 1595511	60503	30/10/2021	293,47	GIJ0188	E 43 1595623	60503	30/10/2021	293,47
FRX0F52	E 43 1595943	60503	30/10/2021	293,47	FRZ6386	E 43 1596315	60503	31/10/2021	293,47	GIJ0A41	C 00 1042578	54521	31/10/2021	195,23	GIJ1G50	E 43 1597105	74550	31/10/2021	130,16
FSC5916	E 43 1595804	57463	30/10/2021	130,16	FSD7006	E 43 1596310	60503	31/10/2021	293,47	GIK9C25	C 00 1033419	76332	30/10/2021	293,47	GIO5628	E 43 1595863	74550	30/10/2021	130,16
FSE7175	C 00 976700	53800	31/10/2021	130,16	FSE9374	E 43 1595363	60503	30/10/2021	293,47	GIP2617	C 00 1022521	55500	31/10/2021	130,16	GIS4H11	E 43 1596373	74550	31/10/2021	130,16
FSF5108	E 43 1596586	60503	31/10/2021	293,47	FSG5D63	E 43 1596764	60503	31/10/2021	293,47	GIS7D10	E 43 1594886	74550	30/10/2021	130,16	GITOC62	E 43 1596246	74550	31/10/2021	130,16
FSG9G28	E 43 1595345	74630	30/10/2021	195,23	FSJ3196	E 43 1595100	60503	30/10/2021	293,47	GIU6E83	C 00 966817	54521	30/10/2021	195,23	GIV6188	E 43 1596439	74550	31/10/2021	130,16
FSK4453	P 00 808547	55500	30/10/2021	130,16	FSN3226	C 00 1003867	55500	30/10/2021	130,16	GIY8690	E 43 1596674	60503	31/10/2021	293,47	GJD2822	E 43 1595580	74550	30/10/2021	130,16
FST4662	E 43 1597153	74630	31/10/2021	195,23	FSV7603	E 43 1596936	60503	31/10/2021	293,47	GJF1882	E 43 1596839	74550	31/10/2021	130,16	GJH1E38	E 43 1595526	74550	30/10/2021	130,16
FSV9379	P 00 808871	55680	31/10/2021	195,23	FSW9708	E 43 1594912	74710	30/10/2021	880,41	GJH2678	E 43 1595827	74550	30/10/2021	130,16	GJI3010	C 00 886399	60412	30/10/2021	195,23
FTA3268	E 43 1597043	60503	31/10/2021	293,47	FTB4601	E 43 1594924	74550	30/10/2021	130,16	GJI3010	C 00 886396	54521	30/10/2021	195,23	GJK2F75	C 00 1033425	55500	30/10/2021	130,16
FTB7G33	E 43 1596675	74550	31/10/2021	130,16	FTB7G33	E 43 1596676	60503	31/10/2021	293,47	GJMOC89	E 43 1596276	74710	31/10/2021	880,41	GJMOC89	E 43 1596302	74710	31/10/2021	880,41
FTC4455	C 00 1033389	60501	31/10/2021	293,47	FTF0117	P 00 808881	55500	31/10/2021	130,16	GJP2F89	E 43 1595948	74550	30/10/2021	130,16	GJR6553	C 00 966821	54521	30/10/2021	195,23
FTF6092	E 43 1596835	74550	31/10/2021	130,16	FTF9934	E 43 1596731	74550	31/10/2021	130,16	GJS9J64	E 43 1595343	74550	30/10/2021	130,16	GJWOE20	E 43 1596198	57463	30/10/2021	130,16
FTH6D44	C 00 989234	55500	30/10/2021	130,16	FTI8J84	E 43 1595445	74550	30/10/2021	130,16	GJZ0F91	E 43 1595509	74550	30/10/2021	130,16	GKA0333	E 43 1595945	60503	30/10/2021	293,47
FTK6132	E 43 1597104	74630	31/10/2021	195,23	FTM5B48	E 43 1596139	74550	30/10/2021	130,16	GKA4J05	C 00 1030441	60501	30/10/2021	293,47	GKB8111	E 43 1594954	74550	30/10/2021	130,16
FTM6918	C 00 946452	55413	31/10/2021	195,23	FTM8321	P 00 808830	56225	30/10/2021	88,38	GKC1030	C 00 1030435	55500	30/10/2021	130,16	GKC6D18	E 43 1595442	74630	30/10/2021	195,23
FTM8593	E 43 1595290	74550	30/10/2021	130,16	FTN1E03	E 43 1595533	74550	30/10/2021	130,16	GKE4889	P 00 805913	54521	30/10/2021	195,23	GOL4J86	E 43 1596980	74550	31/10/2021	130,16
FTO3411	P 00 808886	55680	31/10/2021	195,23	FTO3624	C 00 1032746	76332	31/10/2021	293,47	GOT3651	E 43 1596289	74550	31/10/2021	130,16	GQT4522	E 43 1595513	74550	30/10/2021	130,16
FTO5974	E 43 1596703	60503	31/10/2021	293,47	FTQ7F97	C 00 1033379	55500	31/10/2021	130,16	GSM1601	E 43 1595031	74550	30/10/2021	130,16	GTB9371	E 43 1596628	74550	31/10/2021	130,16
FTW2G36	P 00 808855	55680	31/10/2021	195,23	FTW7H04	C 00 1033377	55500	31/10/2021	130,16	GTI4518	E 43 1594895	74550	30/10/2021	130,16	GTI8391	E 43 1594925	74550	30/10/2021	130,16
FTX9387	E 43 1595506	60503	30/10/2021	293,47	FTY0447	E 43 1597244	74550	31/10/2021	130,16	GTO1877	E 43 1596970	60503	31/10/2021	293,47	GTQ8H92	E 43 1595384	57463	30/10/2021	130,16
FUD0837	P 00 805931	53800	30/10/2021	130,16	FUH2H99	E 43 1596683	60503	31/10/2021	293,47	GUN3335	E 43 1596651	60503	31/10/2021	293,47	GUW9481	E 43 1596900	74630	31/10/2021	195,23
FUH3807	E 43 1595522	74550	30/10/2021	130,16	FUJ5198	E 43 1595751	60503	30/10/2021	293,47	GVE6446	E 43 1595142	57463	30/10/2021	130,16	GV10151	E 43 1595206	74550	30/10/2021	130,16
FUK7500	E 43 1596996	74550	31/10/2021	130,16	FUK8858	E 43 1596858	60503	31/10/2021	293,47	GVQ1755	P 00 808836	73662	30/10/2021	130,16	GWH4183	E 43 1596472	74550	31/10/2021	130,16
FUN7D90	E 43 1596710	74550	31/10/2021	130,16	FUS0724	E 43 1597003	74550	31/10/2021	130,16	GZV1082	E 43 1594861	57463	30/10/2021	130,16	HBM2263	E 43 1596619	74550	31/10/2021	130,16
FUS3G06	C 00 1032317	55500	30/10/2021	130,16	FUS9323	E 43 1595036	74550	30/10/2021	130,16	HBM2263	E 43 1597131	74630	31/10/2021	195,23	HBN4977	E 43 1596178	57463	30/10/2021	130,16
FUU0H03	C 00 1030426	55500	30/10/2021	130,16	FUU8830	C 00 1033294	55500	30/10/2021	130,16	HCW1538	C 00 1032733	55500	30/10/2021	130,16	HDP0474	E 43 1596933	60503	31/10/2021	293,47
FUX4269	E 43 1595229	74550	30/10/2021	130,16	FUY5604	E 43 1596487	74550	31/10/2021	130,16	HDT0945	E 43 1595793	74550	30/10/2021	130,16	HDT1567	E 43 1595519	74550	30/10/2021	130,16
FUY8G23	P 00 805932	55680	30/10/2021	195,23	FUZ1784	E 43 1596567	60503	30/10/2021	293,47	HEE8279	E 43 1595365	60503	30/10/2021	293,47	HHF3575	E 43 1594961	60503	30/10/2021	293,47
FVA6H90	C 00 989240	55500	30/10/2021	130,16	FVC2G65	E 43 1595335	60503	30/10/2021	293,47	HFK3569	P 00 805936	55500	30/10/2021	130,16	HHF4790	E 43 1596348	74550	31/10/2021	130,16
FVC9514	E 43 1594787	60503	30/10/2021	293,47	FVC9F63	E 43 1595637	74550	30/10/2021	130,16	HHH4981	E 43 1595622	60503	30/10/2021	293,47	HHU7369	E 43 1597070	60503	31/10/2021	293,47
FVH5G89	E 43 1594775	74550	30/10/2021	130,16	FVH9J53	E 43 1595267	74550	30/10/2021	130,16	HIH4694	E 43 1595493	74550	30/10/2021	130,16	HJE5737	E 43 1594333	60503	30/10/2021	293,47
FVJ5348	E 43 1595423	60503	30/10/2021	293,47	FVJ2965	E 43 1596306	74550	31/10/2021	130,16	HJK6289	E 43 1595544	74550	30/10/2021	130,16	HJES247	E 43 1595728	60503	30/10/2021	293,47
FVL3D26	C 00 989950	60501	30/10/2021	293,47	FVLC333	C 00 1032215	76331	30/10/2021	293,47	HJX5655	E 43 1595857	74550	30/10/2021	130,16	HKR5849	E 43 1597219	74550	31/10/2021	130,16
FVM0750	E 43 1595019	74550	30/10/2021	130,16	FVO1562	E 43 1596730	74550	31/10/2021	130,16	HKR8704	E 43 1597122	74550	31/10/2021	130,16	HKW7A38	P 00 804642	55500	31/10/2021	130,16
FVQ9508	C 00 1032211	55500	30/10/2021	130,16	FVP1526	E 43 1617650	55870	30/10/2021	293,47	HLM5213	P 00 804657	55500	30/10/2021	130,16	HMC4852	E 43 1595463	74550	30/10/2021	130,16
FVQ3725	C 00 1032222	55500	30/10/2021	130,16	FVR4394	E 43 1597235	74550	31/10/2021	130,16	HMF3319	C 00 989239	55500	30/10/2021	130,16	HMY0263	E 43 1595538	74550	30/10/2021	130,16
FVR8045	E 43 1595266	60503	30/10/2021	293,47	FVR9305	E 43 1596433	74550	31/10/2021	130,16	HND6H35	E 43 1595144	57463	30/10/2021	130,16	HNO6199	E 43 1594984	57463	30/10/2021	130,16
FVT2C53	E 43 1595773	74550	30/10/2021	130,16	FVU3188	E 43 1596768	60503	31/10/2021	293,47	HNU2307	E 43 1595491	60503	30/10/2021	293,47	HOC3697	E 43 1596824	74550	31/10/2021	130,16
FWW4849	E 43 1595085	60503	30/10/2021	293,47	FVY3588	E 43 1595709	74550	30/10/2021	130,16	HOD6704	E 43 1595558	60503	30/10/2021	293,47	HSB0018	E 43 1596293	74550	31/10/2021	130,16
FVY4G76	E 43 1597055	60503	31/10/2021	293,47	FWA7D33	E 43 1595791	74550	30/10/2021	130,16	HSZ1468	E 43 1597129	74710	31/10/2021	880,41	HTD1224	E 43 1595469	60503	30/10/2021	293,47
FWC6569	E 43 1595390	57463	30/10/2021	130,16	FWC7133	E 43 1595560	60503	30/10/2021	293,47	HTH3H21	E 43 1597014	74550	31/10/2021	130,16	HTH3H21	E 43 1597015	74550	31/10/2021	130,16
FWG1146	E 43 1596847	60503	31/10/2021	293,47	FWG7824	C 00 1044002	55500	30/10/2021	130,16	HTH3H21	E 43 1597016	74550	31/10/2021	130,16	HTM7557	E 43 1596298	74550	31/10/2021	130

OOY1864	P 00 779069	55500	30/10/2021	130,16	OPH6007	E 43 1595293	74550	30/10/2021	130,16
OPY8A29	E 43 1596048	57463	30/10/2021	130,16	OQA7021	E 43 1596789	60503	31/10/2021	293,47
QOB1111	P 00 808873	55680	31/10/2021	195,23	OQS9265	E 43 1595478	60503	30/10/2021	293,47
QQT0A07	E 43 1595342	60503	30/10/2021	293,47	QUU6146	E 43 1595998	74550	30/10/2021	130,16
QOY7618	E 43 1595698	60503	30/10/2021	293,47	ORZ2854	E 43 1596334	74550	31/10/2021	130,16
OTW8913	E 43 1595670	74630	30/10/2021	195,23	OVN0F05	E 43 1595059	74550	30/10/2021	130,16
OVP1H47	E 43 1596871	74550	31/10/2021	130,16	OVR0D98	C 00 875349	55500	30/10/2021	130,16
OVR0D98	E 43 1595612	74550	30/10/2021	130,16	OVU5568	E 43 1595987	74550	30/10/2021	130,16
OVZ1201	E 43 1596684	60503	31/10/2021	293,47	OWJ5201	E 43 1595704	74550	30/10/2021	130,16
OWU6903	E 43 1596606	60503	31/10/2021	293,47	OXE6221	E 43 1595724	74550	30/10/2021	130,16
PCG1H77	E 43 1597041	60503	31/10/2021	293,47	PCX3553	E 43 1596243	57463	30/10/2021	130,16
PDC3974	E 43 1596676	74550	30/10/2021	130,16	PDC3974	E 43 1597271	74550	31/10/2021	130,16
PEH3195	E 43 1596738	74550	31/10/2021	130,16	PER8G98	E 43 1594907	74550	30/10/2021	130,16
PFO1440	E 43 1597073	60503	31/10/2021	293,47	PFP2H43	E 43 1595742	74550	30/10/2021	130,16
PGC9940	E 43 1596206	57463	30/10/2021	130,16	PGD6458	E 43 1595455	74550	30/10/2021	130,16
PHP4124	C 00 989232	55500	30/10/2021	130,16	PIN2778	E 43 1595441	74550	30/10/2021	130,16
PKJ0J01	C 00 946456	55500	31/10/2021	130,16	PKU7999	C 00 1034494	55500	30/10/2021	130,16
PKU7999	C 00 1032214	60501	30/10/2021	293,47	PMK2431	E 43 1596776	60503	31/10/2021	293,47
PNW3B63	E 43 1595552	74630	30/10/2021	195,23	PQG1C17	E 43 1596281	74550	31/10/2021	130,16
PQN8E58	E 43 1596610	74550	30/10/2021	130,16	PQN8E58	E 43 1595196	74550	30/10/2021	130,16
PSX7B07	E 43 1596825	74550	31/10/2021	130,16	PUN3091	E 43 1595307	74550	30/10/2021	130,16
PVZ19150	P 00 807659	55500	30/10/2021	130,16	PVI1530	E 43 1595829	74550	30/10/2021	130,16
PVJ7C00	E 43 1595128	57463	30/10/2021	130,16	PVP3258	E 43 1595070	56732	30/10/2021	130,16
PVQ9334	E 43 1595301	60503	30/10/2021	293,47	PVS2H98	E 43 1594887	74550	30/10/2021	130,16
PWH8192	C 00 1032221	55500	30/10/2021	130,16	PWS6584	P 00 805943	55500	30/10/2021	130,16
PWW8665	E 43 1597064	60503	31/10/2021	293,47	PWZ7367	E 43 1597009	74550	31/10/2021	130,16
PXE6165	E 43 1595192	60503	30/10/2021	293,47	PXG4J85	E 43 1596614	60503	31/10/2021	293,47
PXI7803	E 43 1597232	74550	31/10/2021	130,16	PXM2692	E 43 1596299	74550	31/10/2021	130,16
PXO1101	E 43 1596332	74550	31/10/2021	130,16	PXQ6292	E 43 1595457	74550	30/10/2021	130,16
PXR9721	C 00 1022770	56900	30/10/2021	195,23	PXV0080	E 43 1595462	74550	30/10/2021	130,16
PXY1389	E 43 1595437	60503	30/10/2021	293,47	PYE8580	E 43 1595333	60503	30/10/2021	293,47
PYF4C45	E 43 1597222	74630	31/10/2021	195,23	PYF8886	E 43 1597139	74550	31/10/2021	130,16
PYG6265	C 00 885570	60412	30/10/2021	195,23	PYG6265	C 00 885571	54521	30/10/2021	195,23
PYG6265	C 00 885572	58191	30/10/2021	880,41	PYJ4319	E 43 1595436	60503	30/10/2021	293,47
PYM8814	E 43 1596640	60503	31/10/2021	293,47	PYM8926	C 00 966820	54521	30/10/2021	195,23
PYP3462	E 43 1596377	74550	31/10/2021	130,16	PYT0C25	E 43 1595512	74550	30/10/2021	130,16
PYU9792	C 00 1040623	54521	31/10/2021	195,23	PYX8F42	E 43 1596509	74550	31/10/2021	130,16
PZA0A32	E 43 1595590	74550	30/10/2021	130,16	PZC1522	E 43 1595588	74630	30/10/2021	195,23
PZH1B75	E 43 1597085	74550	31/10/2021	130,16	PZO1B76	C 00 1032622	55500	31/10/2021	130,16
PZ08771	E 43 1596891	60503	31/10/2021	293,47	PZR0024	E 43 1596300	60503	30/10/2021	293,47
PZU9835	C 00 1033382	55500	31/10/2021	130,16	PZV9D90	E 43 1596660	74630	31/10/2021	195,23
PZZ1675	P 00 806673	60501	30/10/2021	293,47	QHI7916	P 00 807663	55500	30/10/2021	130,16
QIC3B85	E 43 1595369	57463	30/10/2021	130,16	QIH9468	E 43 1595017	57463	30/10/2021	130,16
QI0649	E 43 1594845	57463	30/10/2021	130,16	QJP5E15	P 00 808540	55500	30/10/2021	130,16
QKQ9503	P 00 808546	55500	30/10/2021	130,16	QMS8G91	E 43 1595199	60503	30/10/2021	293,47
QMU1G18	C 00 1011199	60501	31/10/2021	293,47	QMW9216	E 43 1596546	60503	31/10/2021	293,47
QNE7048	C 00 1034886	55500	31/10/2021	130,16	QNE7048	P 00 808863	55680	31/10/2021	195,23
QNG0552	E 43 1596345	74550	30/10/2021	130,16	QNG7156	E 43 1595536	74550	30/10/2021	130,16
QNH4A02	E 43 1597196	60503	31/10/2021	293,47	QNJ1C60	E 43 1595986	74550	30/10/2021	130,16
QNU3879	E 43 1596829	74550	31/10/2021	130,16	QNP1C78	E 43 1596219	57463	30/10/2021	130,16
QNO3112	E 43 1597144	74550	31/10/2021	130,16	QNR4G06	E 43 1596635	74550	31/10/2021	130,16
QNU7539	C 00 1032741	55500	31/10/2021	130,16	QNV0036	E 43 1594815	74550	30/10/2021	130,16
QNW3746	E 43 1596868	60503	31/10/2021	293,47	QVJ7088	C 00 989552	60502	30/10/2021	293,47
QNZ9E63	P 00 808550	55500	30/10/2021	130,16	QOD0322	C 00 1032225	55500	30/10/2021	130,16
QOD8474	P 00 808852	55680	31/10/2021	195,23	QOI4773	E 43 1595845	74550	30/10/2021	130,16
QOM7998	P 00 808851	55680	31/10/2021	195,23	QON3690	C 00 1032218	55500	30/10/2021	130,16
QOS1373	E 43 1596493	74550	31/10/2021	130,16	QOS1373	E 43 1596494	60503	31/10/2021	293,47
QOT7H80	C 00 1030437	55500	30/10/2021	130,16	QPA1833	C 00 1032620	55500	31/10/2021	130,16
QPC7172	E 43 1596331	60503	30/10/2021	293,47	QPE4318	C 00 1012076	55500	30/10/2021	130,16
QPE8A25	C 00 1044051	55500	30/10/2021	130,16	QPF4950	P 00 805927	55500	30/10/2021	130,16
QPI9F64	E 43 1595083	60503	30/10/2021	293,47	QPL1173	E 43 1595320	74550	30/10/2021	130,16
QPL3D44	E 43 1594960	60503	30/10/2021	293,47	QPO3831	P 00 808879	55500	31/10/2021	130,16
QQE5G81	E 43 1595424	60503	30/10/2021	293,47	QQE6H58	E 43 1596793	60503	31/10/2021	293,47
QQGZF36	E 43 1597107	60503	30/10/2021	293,47	QQM9386	E 43 1596169	57463	30/10/2021	130,16
QQO2C45	E 43 1596720	74550	31/10/2021	130,16	QQP9J23	E 43 1595055	74550	30/10/2021	130,16
QQQ8E68	E 43 1596303	74550	31/10/2021	130,16	QQT7731	E 43 1596503	74550	31/10/2021	130,16
QQW1767	E 43 1595081	60503	30/10/2021	293,47	QQX3I79	E 43 1595438	74550	30/10/2021	130,16
QQY4365	E 43 1594778	60503	30/10/2021	293,47	QTE7269	E 43 1595119	57463	30/10/2021	130,16
QUD2H16	E 43 1596496	60503	31/10/2021	293,47	QUE1600	E 43 1595195	60503	30/10/2021	293,47
QUE3I09	E 43 1596844	60503	31/10/2021	293,47	QUN5I10	E 43 1595306	60503	30/10/2021	293,47
QUB0H11	E 43 1595856	74630	30/10/2021	195,23	QUQ1B26	P 00 808824	55680	30/10/2021	195,23
QUX3I06	E 43 1595446	74630	30/10/2021	195,23	QWR0C66	E 43 1596407	74550	31/10/2021	130,16
QWS1709	P 00 779073	60174	31/10/2021	293,47	QWW1468	P 00 808543	55500	30/10/2021	130,16
QWY2575	C 00 1032217	55500	30/10/2021	130,16	QXA4B82	C 00 1030434	55500	30/10/2021	130,16
QXB9687	E 43 1596872	74550	31/10/2021	130,16	QXC4B12	E 43 1595273	60503	30/10/2021	293,47
QXC6J01	P 00 805940	55500	30/10/2021	130,16	QXG6071	E 43 1595187	60503	30/10/2021	293,47
QXG6963	E 43 1597207	74550	31/10/2021	130,16	RAB3J63	E 43 1596035	57463	30/10/2021	130,16
RBV0I82	E 43 1594757	74550	30/10/2021	130,16	RBV1A88	P 00 804635	55090	31/10/2021	130,16
RDW9D34	E 43 1596229	57463	30/10/2021	130,16	REB8H44	C 00 1030436	55500	30/10/2021	130,16
RFG7C32	E 43 1596808	74550	31/10/2021	130,16	RFH5C04	E 43 1595799	74550	30/10/2021	130,16
RFH5C04	E 43 1595551	74550	30/10/2021	130,16	RFH6B78	E 43 1594777	74550	30/10/2021	130,16
RFK6A53	E 43 1594883	74550	30/10/2021	130,16	RFN2G37	E 43 1596755	60503	31/10/2021	293,47
RF08H31	E 43 1596775	60503	31/10/2021	293,47	RFPA92	E 43 1596266	60503	30/10/2021	293,47
RF57578	C 00 1034299	55500	31/10/2021	130,16	RFU4882	C 00 1032729	76332	31/10/2021	293,47
RFU6279	C 00 1032747	56144	31/10/2021	195,23	RFW0C24	E 43 1595783	74630	30/10/2021	195,23
RFW2D03	E 43 1596974	74550	31/10/2021	130,16	RFX6J82	P 00 804627	55500	30/10/2021	130,16
RFY7F34	P 00								

CTT4834	E 43 1594043	74550	29/10/2021	130,16	CTU5A54	E 43 1594313	60503	29/10/2021	293,47	DSD7016	E 43 1593658	74710	29/10/2021	880,41	DSF3649	C 00 1043302	55412	28/10/2021	195,23
CUC1700	E 43 1594650	57463	29/10/2021	130,16	CUC6584	P 00 808795	60501	29/10/2021	293,47	DSF3781	E 43 1593206	60503	28/10/2021	293,47	DSF4124	C 00 1023949	76331	28/10/2021	293,47
CUC7139	C 00 997235	55500	29/10/2021	130,16	CUD7367	P 00 807000	76331	27/10/2021	293,47	DSF5056	E 43 1593139	60503	28/10/2021	293,47	DSF5099	E 43 1593726	60503	29/10/2021	293,47
CUH2830	E 43 1594293	60503	29/10/2021	293,47	CUIJ059	C 00 953855	54521	27/10/2021	195,23	DSKJ0803	C 00 1042434	54521	28/10/2021	195,23	DSK8769	C 00 1023953	54870	28/10/2021	195,23
CJJ1870	E 43 1592605	74550	28/10/2021	130,16	CUL6A06	E 43 1594257	74550	29/10/2021	130,16	DSK8958	C 00 1039781	51851	29/10/2021	195,23	DSK5880	E 43 1593627	74550	29/10/2021	130,16
CVA4456	C 00 951749	51851	28/10/2021	195,23	CVE4C13	C 00 854251	54522	29/10/2021	195,23	DSP8971	P 00 804135	51851	28/10/2021	195,23	DSW7024	E 43 1593641	60503	29/10/2021	293,47
CVE4C13	E 43 1592699	74550	28/10/2021	130,16	CVE4C13	E 43 1592821	60503	28/10/2021	293,47	DSW8069	E 43 1594042	74550	29/10/2021	130,16	DSX3466	E 43 1594167	74550	29/10/2021	130,16
CVP6899	P 00 808816	55500	29/10/2021	130,16	CVP8D72	P 00 808796	55500	29/10/2021	130,16	DSY738	E 43 1593707	74550	29/10/2021	130,16	DSZ6487	C 00 1032316	55500	28/10/2021	130,16
CVT7746	P 00 803397	54521	28/10/2021	195,23	CVU3785	E 43 1592758	60503	28/10/2021	293,47	DTA1982	C 00 1029718	51851	28/10/2021	195,23	DTB6107	E 43 1594290	60503	29/10/2021	293,47
CVV1161	C 00 1043521	54521	28/10/2021	195,23	CVW1D79	E 43 1591513	74550	27/10/2021	130,16	DTB9142	C 00 1042459	55500	28/10/2021	130,16	DTC2433	P 00 808806	55500	29/10/2021	130,16
CVZ7227	C 00 1043543	55500	28/10/2021	130,16	CWG1223	E 43 1594266	74710	29/10/2021	880,41	DTD1799	E 43 1592725	74630	28/10/2021	195,23	DTD7372	C 00 1044138	60501	28/10/2021	293,47
CWJ8402	E 43 1593574	60503	29/10/2021	293,47	CXG3H54	E 43 1593373	57463	28/10/2021	130,16	DTE4J03	E 43 1592650	57463	28/10/2021	130,16	DTE6E41	E 43 1592565	60503	28/10/2021	293,47
CX12F96	E 43 1593464	74630	28/10/2021	195,23	CX12F96	E 43 1592622	74630	28/10/2021	195,23	DTE6F06	E 43 1593672	74550	29/10/2021	130,16	DTP5744	E 43 1594021	74550	29/10/2021	130,16
CXP8736	E 43 1593519	74550	29/10/2021	130,16	CXU6769	C 00 1043660	51851	29/10/2021	195,23	DTP6E95	E 43 1593549	74550	29/10/2021	130,16	DTT4D75	E 43 1593887	74550	29/10/2021	130,16
CXU8082	P 00 804622	65300	29/10/2021	195,23	CXX6108	P 00 805880	51851	27/10/2021	195,23	DTW3041	E 43 1594594	60503	29/10/2021	293,47	DTW5B84	P 00 803400	54870	28/10/2021	195,23
CYK3B77	E 43 1593995	60503	29/10/2021	293,47	CYK8F98	E 43 1594243	60503	29/10/2021	293,47	DTX4149	E 43 1592959	74550	28/10/2021	130,16	DUA2824	C 00 1023961	55500	28/10/2021	130,16
CYQ5C13	E 43 1591699	74550	27/10/2021	130,16	CYW5786	E 43 1593344	57463	28/10/2021	130,16	DUB4143	E 43 1593319	74550	28/10/2021	130,16	DUC1900	C 00 1043216	54521	27/10/2021	195,23
CY77078	E 43 1591699	74550	27/10/2021	130,16	CYY7426	C 00 1042902	51851	28/10/2021	195,23	DUD4348	C 00 1032611	55500	29/10/2021	130,16	DUD8511	C 00 1011183	60501	29/10/2021	293,47
CZB2878	E 43 1594399	57463	29/10/2021	130,16	CZB2878	E 43 1593367	57463	28/10/2021	130,16	DUF1416	E 43 1594294	60503	29/10/2021	293,47	DUF5039	E 43 1593050	74550	28/10/2021	130,16
CZB3039	P 00 809625	51852	27/10/2021	195,23	CZD5092	E 43 1592857	74550	28/10/2021	130,16	DUF6J44	E 43 1594107	74550	29/10/2021	130,16	DUG3990	E 43 1592176	60503	27/10/2021	293,47
CZE6389	E 43 1593616	74550	29/10/2021	130,16	CZO3294	E 43 1593551	74550	29/10/2021	130,16	DUH0620	E 43 1592875	60503	28/10/2021	293,47	DUH5E17	C 00 1034687	58270	29/10/2021	195,23
CZY9199	C 00 1043525	54521	28/10/2021	195,23	CZG28767	E 43 1591480	60503	27/10/2021	293,47	DUH7G47	E 43 1592865	60503	28/10/2021	293,47	DUH2727	E 43 1593540	60503	29/10/2021	293,47
CZ28J18	C 00 1043806	55500	28/10/2021	130,16	DAE0958	E 43 1594519	74550	29/10/2021	130,16	DUM3103	E 43 1593693	74550	29/10/2021	130,16	DUM4530	E 43 1593803	74550	29/10/2021	130,16
DAJ0215	C 00 934680	57380	27/10/2021	293,47	DAK9150	E 43 1592803	74550	28/10/2021	130,16	DUM6025	C 00 1043538	55411	28/10/2021	195,23	DUM8469	E 43 1594545	74550	29/10/2021	130,16
DAL4494	E 43 1594334	60503	29/10/2021	293,47	DAL9292	E 43 1594333	60503	29/10/2021	293,47	DUM9695	E 43 1593102	60503	28/10/2021	293,47	DUPBJ45	E 43 1593710	74550	29/10/2021	130,16
DAM1F89	E 43 1594291	60503	29/10/2021	293,47	DAM2A39	E 43 1593239	60503	28/10/2021	293,47	DUR7033	C 00 1032161	55500	28/10/2021	130,16	DUU5446	C 00 1042444	55500	28/10/2021	130,16
DAM7687	C 00 1042921	55500	28/10/2021	130,16	DAN2F19	E 43 1594165	74550	29/10/2021	130,16	DUJ9857	C 00 1043303	55412	28/10/2021	195,23	DUU9G26	E 43 1592820	60503	28/10/2021	293,47
DAN7048	E 43 1594575	60503	29/10/2021	293,47	DAS3B97	E 43 1593129	60503	28/10/2021	293,47	DUV0857	P 00 805896	77141	28/10/2021	130,16	DUV5422	E 43 1593260	74550	28/10/2021	130,16
DAV7747	E 43 1594601	60503	29/10/2021	293,47	DAY1H49	E 43 1593171	74550	28/10/2021	130,16	DVA1328	C 00 1044132	55500	29/10/2021	130,16	DVB8296	C 00 1043304	55412	28/10/2021	195,23
DAY1H49	E 43 1592798	74550	28/10/2021	130,16	DBB3A56	E 43 1594719	57463	29/10/2021	130,16	DVC9204	E 43 1592581	60503	28/10/2021	293,47	DVB8643	E 43 1593117	60503	28/10/2021	293,47
DBI2326	E 43 1592807	74550	28/10/2021	130,16	DBO4197	C 00 1004100	53800	28/10/2021	130,16	DVJ1293	C 00 1042916	54525	28/10/2021	195,23	DVN0160	E 43 1592964	60503	28/10/2021	293,47
DBO9446	P 00 809076	54600	28/10/2021	130,16	DBS9B13	E 43 1594410	57463	29/10/2021	130,16	DVN7507	P 00 795985	55500	28/10/2021	130,16	DVQ2420	C 00 1043824	74550	29/10/2021	130,16
DBS9B13	E 43 1593360	57463	28/10/2021	130,16	DCC4991	C 00 1043520	55500	28/10/2021	130,16	DVQ4B36	E 43 1592998	74550	28/10/2021	130,16	DVT4860	E 43 1591488	60503	27/10/2021	293,47
DDC5684	P 00 808231	57461	28/10/2021	130,16	DCM0288	E 43 1593317	74550	28/10/2021	130,16	DVW1G58	E 43 1594182	74550	29/10/2021	130,16	DVW3737	E 43 1593755	60503	29/10/2021	293,47
DDM0288	C 00 1592941	74550	28/10/2021	130,16	DCO1198	E 43 1594432	57463	29/10/2021	130,16	DWB2050	E 43 1593679	74550	29/10/2021	130,16	DWB9223	C 00 1042438	55500	28/10/2021	130,16
DCS8263	E 43 1593794	74550	29/10/2021	130,16	DCV3C22	E 43 1593083	74550	28/10/2021	130,16	DWE4J76	P 00 795993	65300	28/10/2021	195,23	DWG6G24	C 00 1023955	54870	28/10/2021	195,23
DDC6872	E 43 1593223	60503	28/10/2021	293,47	DDB1401	E 43 1591554	74550	27/10/2021	130,16	DWH3656	E 43 1592634	74630	28/10/2021	195,23	DWH3656	E 43 1592708	74550	28/10/2021	130,16
DCC1232	E 43 1594332	60503	29/10/2021	293,47	DDF4075	E 43 1594007	60503	29/10/2021	293,47	DWH3656	E 43 1593215	74550	28/10/2021	130,16	DWL4495	C 00 1042904	51851	28/10/2021	195,23
DDI2520	E 43 1594287	60503	29/10/2021	293,47	DDI7232	E 43 1594322	60503	29/10/2021	293,47	DWN8D15	C 00 1029505	59910	28/10/2021	293,47	DWO1520	E 43 1592885	74550	28/10/2021	130,16
DDO2728	C 00 1042471	55500	28/10/2021	130,16	DDS4783	C 00 1023957	55500	28/10/2021	130,16	DWO6410	E 43 1593708	74550	28/10/2021	130,16	DWP5209	C 00 934708	73662	29/10/2021	130,16
DDU5899	E 43 1593987	74550	29/10/2021	130,16	DDU5899	E 43 1591561	74550	27/10/2021	130,16	DWR9A79	C 00 1043240	55500	28/10/2021	130,16	DWRQ254	C 00 1043957	55500	28/10/2021	130,16
DDU5899	E 43 1592608	74550	28/10/2021	130,16	DDZ2881	C 00 1039440	55500	28/10/2021	130,16	DWS6D78	E 43 1593816	74550	29/10/2021	130,16	DXG0195	E 43 1593851	60503	29/10/2021	293,47
DEA4092	C 00 1043953	51851	28/10/2021	195,23	DEC0814	E 43 1593969	60503	29/10/2021	293,47	DXH1H40	C 00 1043956	55500	28/10/2021	130,16	DXM1535	C 00 1009681	70301	29/10/2021	293,47
DEC0814	E 43 1593531	74550	29/10/2021	130,16	DEC4C25	E 43 1594300	60503	29/10/2021	293,47	DXM1713	E 43 1593051	74550	28/10/2021	130,16	DXU3928	E 43 1593358	74550	28/10/2021	130,16
DED6889	E 43 1594421	57463	29/10/2021	130,16	DEE6J27	E 43													

EJM4F32	E 43 1593892	74550	29/10/2021	130,16	EJP2497	C 00 989230	60501	28/10/2021	293,47	EYF8942	C 00 1044078	76332	28/10/2021	293,47	EYH5438	E 43 1592516	57463	28/10/2021	130,16
EJP2497	C 00 989231	57200	28/10/2021	195,23	EJV9E63	E 43 1592518	57463	28/10/2021	130,16	EYI1999	E 43 1594324	60503	29/10/2021	293,47	EYI2983	E 43 1593746	60503	29/10/2021	293,47
EJX8F14	C 00 1043307	55412	28/10/2021	195,23	EJY4537	C 00 1023959	55500	28/10/2021	130,16	EYI4173	E 43 1594360	57463	29/10/2021	130,16	EYI4763	E 43 1594349	57463	29/10/2021	130,16
EKL7231	E 43 1593855	60503	29/10/2021	293,47	EKK1F58	E 43 1593761	60503	30/10/2021	293,47	EYI5402	C 00 1043225	55500	27/10/2021	130,16	EYJ1579	E 43 1593767	60503	29/10/2021	293,47
EKL4021	C 00 1042903	51851	28/10/2021	195,23	EKL5464	P 00 806672	76331	30/10/2021	293,47	EYJ2361	E 43 1592638	74550	28/10/2021	130,16	EYJ2880	E 43 1592913	60503	28/10/2021	293,47
EKL6398	E 43 1593630	74550	29/10/2021	130,16	EKL6429	E 43 1593872	60503	29/10/2021	293,47	EYJ3914	C 00 934682	57380	28/10/2021	293,47	EYQ5A97	E 43 1594105	74550	29/10/2021	130,16
EKO5B09	E 43 1593564	74550	29/10/2021	130,16	EKO6301	E 43 1594147	74550	29/10/2021	130,16	EYW8615	P 00 808803	55500	29/10/2021	130,16	EZA6G92	P 00 797395	60501	29/10/2021	293,47
EKX9749	E 43 1594244	60503	29/10/2021	293,47	ELC2711	P 00 809080	75870	28/10/2021	293,47	EZA7357	E 43 1592773	60503	28/10/2021	293,47	EZA9014	E 43 1593893	74550	29/10/2021	130,16
ELD1276	E 43 1594255	60503	29/10/2021	293,47	ELD7439	C 00 1030944	54010	29/10/2021	195,23	EZA9936	C 00 1042447	55500	28/10/2021	130,16	EZB3045	E 43 1594129	74550	29/10/2021	130,16
ELE3660	E 43 1593202	60503	28/10/2021	293,47	ELE3949	E 43 1591985	60503	27/10/2021	293,47	EZD3562	C 00 1030000	60501	29/10/2021	293,47	EZF5468	E 43 1592921	74550	28/10/2021	130,16
ELE6H08	E 43 1592688	57463	28/10/2021	130,16	ELH3271	C 00 1044130	56731	29/10/2021	130,16	EZG9H38	C 00 1039439	54521	28/10/2021	195,23	EZH0891	E 43 1592797	60503	28/10/2021	293,47
ELH7375	E 43 1593753	74550	29/10/2021	130,16	ELL7636	E 43 1593650	74630	29/10/2021	195,23	EZJ1G57	E 43 1594125	74550	29/10/2021	130,16	EZJ4948	E 43 1593366	74710	28/10/2021	880,41
ELM5880	E 43 1593890	74550	29/10/2021	130,16	ELQ1244	C 00 1011200	60501	29/10/2021	293,47	EZM5037	E 43 1593947	74550	29/10/2021	130,16	EZN2078	E 43 1593823	74550	29/10/2021	130,16
ELQ1458	E 43 1594413	57463	29/10/2021	130,16	ELU1144	E 43 1594581	74550	29/10/2021	130,16	EZN2153	C 00 1043301	51851	28/10/2021	195,23	EZU9933	E 43 1594498	57463	29/10/2021	130,16
ELU9726	E 43 1592584	60503	28/10/2021	293,47	ELV0253	C 00 976693	55500	27/10/2021	130,16	EZY7902	C 00 1042465	55500	28/10/2021	130,16	FAA5262	E 43 1593188	74550	28/10/2021	130,16
ELW1G14	C 00 996512	73662	29/10/2021	130,16	ELX7G77	E 43 1594572	60503	29/10/2021	293,47	FAA8571	E 43 1593705	74550	29/10/2021	130,16	FAC7505	E 43 1593997	60503	29/10/2021	293,47
EME5120	P 00 805945	55500	30/10/2021	130,16	EMG8396	P 00 803401	55920	28/10/2021	130,16	FAE7932	C 00 1039782	51851	29/10/2021	195,23	FAH2F29	E 43 1592601	74550	28/10/2021	130,16
EMH6572	C 00 1034662	55500	29/10/2021	130,16	EML4918	E 43 1593122	60503	28/10/2021	293,47	FAH8806	C 00 1029998	60501	29/10/2021	293,47	FAJ3B12	E 43 1593943	74550	29/10/2021	130,16
EMN0F21	E 43 1594251	60503	29/10/2021	293,47	EMN3796	E 43 1593493	74550	29/10/2021	130,16	FAJ5571	E 43 1593193	60503	28/10/2021	293,47	FAJ5571	E 43 1593258	60503	28/10/2021	293,47
EMP7697	E 43 1592967	60503	28/10/2021	293,47	EMR1E97	C 00 1043524	55500	28/10/2021	130,16	FAJ8503	E 43 1594315	60503	29/10/2021	293,47	FAL2163	E 43 1593624	74550	29/10/2021	130,16
EMR6214	E 43 1593562	74550	29/10/2021	130,16	EMT4089	C 00 1032194	76331	28/10/2021	293,47	FAL2E44	E 43 1593818	74550	29/10/2021	130,16	FAL3169	C 00 1032616	55500	29/10/2021	130,16
EMY5D34	C 00 932515	55500	28/10/2021	130,16	EMY6854	E 43 1594032	60503	29/10/2021	293,47	FAM2680	E 43 1594148	74550	29/10/2021	130,16	FAN0063	C 00 1032414	54010	29/10/2021	195,23
END3899	E 43 1592610	74550	28/10/2021	130,16	ENF6722	P 00 795988	55500	28/10/2021	130,16	FAP0404	E 43 1594289	60503	29/10/2021	293,47	FAQ0735	E 43 1594425	57463	29/10/2021	130,16
ENH8301	E 43 1594231	57463	29/10/2021	130,16	ENK2885	E 43 1593721	74550	29/10/2021	130,16	FAQ6F28	C 00 1034930	55920	29/10/2021	130,16	FAR8F92	E 43 1594703	57463	29/10/2021	130,16
ENL2374	C 00 1043561	54521	27/10/2021	195,23	ENQ4553	E 43 1593550	74550	29/10/2021	130,16	FAS1044	E 43 1593147	60503	28/10/2021	293,47	FASD213	E 43 1593785	74550	29/10/2021	130,16
ENS3892	C 00 1042472	55500	28/10/2021	130,16	ENU7233	E 43 1594005	60503	29/10/2021	293,47	FAS4G22	C 00 1031625	55500	28/10/2021	130,16	FAU4143	E 43 1593045	74550	28/10/2021	130,16
ENX5E34	E 43 1594242	74550	29/10/2021	130,16	EOA3B76	E 43 1612722	75870	28/10/2021	293,47	FAW1B09	E 43 1593027	60503	28/10/2021	293,47	FAW6747	C 00 1039824	51851	29/10/2021	195,23
EOD5129	E 43 1593937	74550	29/10/2021	130,16	EOE7977	C 00 1043019	55500	28/10/2021	130,16	FAW6A46	E 43 1593675	60503	29/10/2021	293,47	FAY9F04	E 43 1593849	60503	29/10/2021	293,47
EOR2227	E 43 1594039	74550	29/10/2021	130,16	EOV0166	C 00 1034528	55411	29/10/2021	195,23	FAZ4459	E 43 1592912	60503	28/10/2021	293,47	FAZ4624	E 43 1591879	74630	27/10/2021	195,23
EOY1850	C 00 951695	57380	29/10/2021	293,47	EPA0143	E 43 1593059	74550	28/10/2021	130,16	FAZ7029	E 43 1593488	60503	29/10/2021	293,47	FBD0014	C 00 951694	73662	29/10/2021	130,16
EPB0458	P 00 807814	55411	28/10/2021	195,23	EPB9693	C 00 1043545	55680	28/10/2021	195,23	FBE1F86	C 00 932517	76842	28/10/2021	130,16	FBG2576	E 43 1592031	74550	27/10/2021	130,16
EPE4081	C 00 1042435	54521	28/10/2021	195,23	EPF1718	E 43 1594022	74550	29/10/2021	130,16	FBH4129	E 43 1592937	74550	28/10/2021	130,16	FBJ0169	E 43 1592950	60503	29/10/2021	293,47
EPF1G71	E 43 1592572	60503	28/10/2021	293,47	EPO1H68	E 43 1594199	57463	29/10/2021	130,16	FBQ6951	P 00 804615	55500	29/10/2021	130,16	FBQ8163	E 43 1593719	74550	29/10/2021	130,16
EPF3698	E 43 1594328	60503	29/10/2021	293,47	EPP5264	C 00 1042505	55412	27/10/2021	195,23	FBQ9202	C 00 1043317	53800	28/10/2021	130,16	FBQ9731	E 43 1612682	75870	28/10/2021	293,47
EPK3129	E 43 1594443	57463	29/10/2021	130,16	EPT0C22	E 43 1593961	60503	29/10/2021	293,47	FBR3J80	E 43 1593325	74550	28/10/2021	130,16	FBR9G41	E 43 1594002	60503	29/10/2021	293,47
EPU0523	P 00 807011	57463	28/10/2021	130,16	EPU0775	P 00 805904	55412	28/10/2021	195,23	FBS1C14	E 43 1592114	74550	27/10/2021	130,16	FBX6C87	E 43 1594331	60503	29/10/2021	293,47
EPU4871	E 43 1594188	57463	29/10/2021	130,16	EPV7F87	P 00 803278	75870	27/10/2021	293,47	FBZ7178	C 00 1043510	55500	28/10/2021	130,16	FCOA0H3	C 00 1032167	54870	28/10/2021	195,23
EPY8225	E 43 1594100	74550	29/10/2021	130,16	EPY8225	E 43 1593966	74630	29/10/2021	195,23	FCB2456	E 43 1593430	57463	28/10/2021	130,16	FCB7841	E 43 1592806	74550	28/10/2021	130,16
EPY8225	E 43 1594524	74630	29/10/2021	195,23	EPZ0603	E 43 1594009	74550	29/10/2021	130,16	FCC6982	C 00 1043544	55680	28/10/2021	195,23	FCE6838	E 43 1591967	60503	27/10/2021	293,47
EPZ1446	E 43 1593917	74550	29/10/2021	130,16	EPZ2961	P 00 806666	54870	30/10/2021	195,23	FCF2002	E 43 1593043	74550	28/10/2021	130,16	FCG2907	E 43 1593136	56732	28/10/2021	130,16
EPZ4978	E 43 1594288	60503	29/10/2021	293,47	EZ25013	E 43 1594330	60503	30/10/2021	293,47	FCL8145	C 00 1034884	55920	28/10/2021	130,16	FCM7265	E 43 1594316	60503	29/10/2021	293,47
EPZ7452	E 43 1594154	60503	29/10/2021	293,47	EPZ7905	C 00 1043514	55500	28/10/2021	130,16	FCN1488	C 00 1043061	55500	29/10/2021	130,16	FCP4544	P 00 809089	54522	28/10/2021	195,23
EPZ8164	E 43 1612691	75870	28/10/2021	293,47	EPZ8164	E 43 1593781	74630	29/10/2021	195,23	FCR0866	C 00 1023962	55500	28/10/2021	130,16	FCU3J57	E 43 1593529	74550	29/10/2021	130,16
EPZ9951	E 43 1593787	74550	29/10/2021	130,16	EQA9002	C 00 1034880	76332	27/10/2021	293,47	FCU7E18	P 00 809081	60174	28/10/2021	293,47	FCV9858	E 43 1594134	74550	29/10/2021	130,16
EQB0627	C 00 1039447	55500	28/10/2021	1															

FLQ8637	P 00 807806	55411	27/10/2021	195,23	FLR2G25	E 43 1593310	74550	28/10/2021	130,16	GCY4237	C 00 1039442	55680	28/10/2021	195,23	GCZ2190	C 00 954741	60501	29/10/2021	293,47
FLR6185	E 43 1594123	74550	29/10/2021	130,16	FLS7J93	E 43 1591977	60503	27/10/2021	293,47	GDA0724	E 43 1593132	60503	28/10/2021	293,47	GDC4B61	E 43 1594104	74550	29/10/2021	130,16
FLT6A44	E 43 1594344	57463	29/10/2021	130,16	FLU7278	E 43 1592627	74550	28/10/2021	130,16	GDF5H47	C 00 951746	73662	28/10/2021	130,16	GDF6345	E 43 1591947	60503	27/10/2021	293,47
FLV8F26	E 43 1592612	74550	28/10/2021	130,16	FLV3871	E 43 1593210	74630	28/10/2021	195,23	GDF9C69	P 00 809071	70301	27/10/2021	293,47	GDG5J36	E 43 1593771	60503	29/10/2021	293,47
FLY7B25	P 00 796339	55680	28/10/2021	195,23	FLZ3575	E 43 1594554	74550	29/10/2021	130,16	GDO5F49	C 00 1039445	55500	28/10/2021	130,16	GDG4209	E 43 1593119	60503	28/10/2021	293,47
FMB5C44	E 43 1593561	74630	29/10/2021	195,23	FMC6274	C 00 1022746	73662	29/10/2021	130,16	GDO4E18	P 00 807813	60411	28/10/2021	195,23	GDR4I56	E 43 1593820	74550	29/10/2021	130,16
FMI3227	C 00 1043530	54521	28/10/2021	195,23	FMJ1123	E 43 1592716	74550	28/10/2021	130,16	GDS2H35	C 00 1042919	54521	28/10/2021	195,23	GDS2I02	E 43 1594514	57463	29/10/2021	130,16
FMJ9H97	E 43 1592209	57463	27/10/2021	130,16	FMM5E29	E 43 1592965	60503	28/10/2021	293,47	GDV3734	E 43 1593472	74550	28/10/2021	130,16	GDW0189	C 00 1043050	76251	29/10/2021	293,47
FMP1998	E 43 1593288	57463	28/10/2021	130,16	FMP2983	E 43 1593200	60503	28/10/2021	293,47	GDX3010	E 43 1593940	74550	29/10/2021	130,16	GDZ5404	C 00 965280	55500	29/10/2021	130,16
FMP9A98	E 43 1593137	60503	28/10/2021	293,47	FMP9J54	E 43 1592819	60503	28/10/2021	293,47	GEA2E15	C 00 1042905	54521	28/10/2021	195,23	GEA9345	C 00 1043056	56650	29/10/2021	130,16
FMU5F89	E 43 1591524	74550	27/10/2021	130,16	FMU6D42	E 43 1592765	60503	28/10/2021	293,47	GEG0J13	C 00 1042923	76332	28/10/2021	293,47	GEG0J13	E 43 1591835	60503	27/10/2021	293,47
FMW1861	P 00 797393	60501	29/10/2021	293,47	FMW1I74	E 43 1592788	60503	28/10/2021	293,47	GEG4I99	E 43 1593857	60503	29/10/2021	293,47	GEI6930	C 00 1031822	55500	28/10/2021	130,16
FMW2968	P 00 807013	76331	28/10/2021	293,47	FMX0094	C 00 1034649	55090	28/10/2021	130,16	GEJ0C10	E 43 1592728	74550	28/10/2021	130,16	GEK3869	E 43 1591572	74550	27/10/2021	130,16
FNC4226	E 43 1593501	60503	29/10/2021	293,47	FND8764	E 43 1592586	60503	28/10/2021	293,47	GEL8559	C 00 1034935	76332	29/10/2021	293,47	GEM0188	C 00 1032195	55500	28/10/2021	130,16
FND9442	C 00 934863	55500	29/10/2021	130,16	FNH8A69	E 43 1592911	74550	28/10/2021	130,16	GEP5148	C 00 1043329	55090	27/10/2021	130,16	GER9244	C 00 1039780	51851	29/10/2021	195,23
FNK4644	E 43 1594547	74550	29/10/2021	130,16	FNM1807	P 00 808812	55500	29/10/2021	130,16	GET5B48	C 00 1043512	53800	28/10/2021	130,16	GEU5A88	C 00 1032190	55500	28/10/2021	130,16
FNS3801	C 00 932670	74380	29/10/2021	293,47	FNS3801	C 00 932669	60501	29/10/2021	293,47	GEX0691	E 43 1612678	75870	28/10/2021	293,47	GEX1482	E 43 1594567	60503	29/10/2021	293,47
FNT6970	E 43 1593884	57500	29/10/2021	130,16	FNT8122	E 43 1594448	57463	29/10/2021	130,16	GEY1E14	P 00 808817	55500	29/10/2021	130,16	GEZ4657	E 43 1592560	60503	28/10/2021	293,47
FNT9615	E 43 1591758	74550	27/10/2021	130,16	FNU9D39	E 43 1593560	74550	29/10/2021	130,16	GFC5825	E 43 1593548	74550	29/10/2021	130,16	GFH3I28	C 00 1043461	70481	29/10/2021	293,47
FNW7735	C 00 997234	60501	29/10/2021	293,47	FOA7B06	P 00 797394	60501	29/10/2021	293,47	GFK0300	C 00 970699	55500	29/10/2021	130,16	GFL7A43	P 00 797396	51852	29/10/2021	195,23
FOA9117	E 43 1593081	74550	28/10/2021	130,16	FOB0269	C 00 1044135	55500	29/10/2021	130,16	GFN1998	C 00 1039450	55411	28/10/2021	195,23	GFS0922	E 43 1593311	74550	28/10/2021	130,16
FOD0072	C 00 1031900	51851	27/10/2021	195,23	FOE8H48	E 43 1593220	74550	29/10/2021	130,16	GFT2241	E 43 1594016	74550	29/10/2021	130,16	GFY6C67	C 00 1032192	55500	28/10/2021	130,16
FOG9205	P 00 795989	55500	28/10/2021	130,16	FOQ2I07	P 00 795992	54521	28/10/2021	195,23	GFU7J37	E 43 1594272	60503	29/10/2021	293,47	GGC0D31	E 43 1592589	60503	28/10/2021	293,47
FOQ7263	E 43 1593212	60503	28/10/2021	293,47	FOR8758	C 00 1042909	55500	28/10/2021	130,16	GGE1544	E 43 1594609	60503	29/10/2021	293,47	GGF3J48	E 43 1592747	60503	28/10/2021	293,47
FOR9371	C 00 1029721	76332	28/10/2021	293,47	FOY8504	C 00 1042466	53800	28/10/2021	130,16	GGF5976	E 43 1593666	60503	29/10/2021	293,47	GGG2E73	E 43 1593518	74550	29/10/2021	130,16
FPA4B84	E 43 1594235	57463	29/10/2021	130,16	FPA8041	E 43 1594261	74550	29/10/2021	130,16	GGG8G31	E 43 1594546	74550	29/10/2021	130,16	GGH4990	E 43 1591617	74550	27/10/2021	130,16
FPF5755	E 43 1593304	57463	28/10/2021	130,16	FPF9078	E 43 1593920	74550	29/10/2021	130,16	GGI9B36	E 43 1593110	60503	28/10/2021	293,47	GGJ2G95	P 00 807012	76331	28/10/2021	293,47
FPI1G56	E 43 1594712	57463	29/10/2021	130,16	FPN9327	C 00 1029507	59910	28/10/2021	293,47	GGK3588	E 43 1593526	74550	29/10/2021	130,16	GLL1D98	C 00 1042887	55412	27/10/2021	195,23
FPP1737	E 43 1593114	60503	28/10/2021	293,47	FPP2306	E 43 1593841	60503	29/10/2021	293,47	GLL3I93	E 43 1612721	75870	28/10/2021	293,47	GGO5C54	C 00 1043803	55500	28/10/2021	130,16
FPP3016	E 43 1592866	60503	28/10/2021	293,47	FPR8G97	E 43 1592593	60503	28/10/2021	293,47	GGQ5030	E 43 1592850	74550	28/10/2021	130,16	GGS8013	E 43 1594490	57463	29/10/2021	130,16
FPS3H26	E 43 1593741	74550	29/10/2021	130,16	FPX0C95	C 00 1043540	55500	28/10/2021	130,16	GGV8316	E 43 1593783	74550	29/10/2021	130,16	GGX4411	E 43 1591931	74550	27/10/2021	130,16
FPZ7881	C 00 1039784	76331	29/10/2021	293,47	FQC5204	P 00 805917	55412	30/10/2021	195,23	GGX6515	E 43 1593742	74550	29/10/2021	130,16	GGY2A56	E 43 1594593	60503	29/10/2021	293,47
FQD4878	C 00 1042513	55412	27/10/2021	195,23	FQF4J01	E 43 1592594	60503	28/10/2021	293,47	GGY7A52	E 43 1594302	60503	29/10/2021	293,47	GHC1C65	C 00 798795	54521	28/10/2021	195,23
FQG9B54	C 00 1029509	59910	28/10/2021	293,47	FQM2229	E 43 1612688	75870	28/10/2021	293,47	GHH1C16	C 00 1043809	55500	28/10/2021	130,16	GHJ2J27	E 43 1593610	60503	29/10/2021	293,47
FQQ0567	E 43 1592557	60503	28/10/2021	293,47	FQP3816	C 00 1032791	55500	28/10/2021	130,16	GHL2475	E 43 1594060	57463	29/10/2021	130,16	GHQ7E69	E 43 1593882	74550	29/10/2021	130,16
FQQ3958	C 00 1043511	53800	28/10/2021	130,16	FQQ3E07	P 00 805900	55500	28/10/2021	130,16	GHQ8439	C 00 965279	55500	29/10/2021	130,16	GHT0B95	E 43 1593901	74630	29/10/2021	195,23
FQQ4609	P 00 809084	55500	28/10/2021	130,16	FQS1054	C 00 1042918	54521	28/10/2021	195,23	GHU5019	E 43 1593676	74550	29/10/2021	130,16	GHU5019	E 43 1593677	60503	29/10/2021	293,47
FQW5560	E 43 1593854	60503	29/10/2021	293,47	FQX0206	E 43 1592836	60503	28/10/2021	293,47	GHV1264	E 43 1593186	74550	28/10/2021	130,16	GHW6E43	P 00 803406	55500	28/10/2021	130,16
FQY0E09	P 00 805905	55412	28/10/2021	195,23	FRB0176	C 00 1042907	55500	28/10/2021	130,16	GHX0299	E 43 1594161	74550	29/10/2021	130,16	GHZ3J88	C 00 1032198	55500	28/10/2021	130,16
FR6862	E 43 1593178	74550	28/10/2021	130,16	FRN9854	C 00 1032439	76332	29/10/2021	293,47	GHZ5I56	E 43 1593727	60503	29/10/2021	293,47	GIG7686	C 00 1043315	55412	28/10/2021	195,23
FRK8662	E 43 1593289	74550	29/10/2021	130,16	FRN3J68	C 00 1043529	54521	28/10/2021	195,23	GID3728	C 00 1032193	76331	28/10/2021	293,47	GID8D14	C 00 1043931	60500	29/10/2021	130,16
FRU4163	C 00 1043458	57200	28/10/2021	195,23	FRW9D04	P 00 795991	55500	28/10/2021	130,16	GIF7291	C 00 1043542	55500	28/10/2021	130,16	GIF9B11	E 43 1592621	74550	28/10/2021	130,16
FRY2547	E 43 1593463	60503	28/10/2021	293,47	FRZ6442	E 43 1593708	74550	29/10/2021	130,16	GII5185	C 00 1029997	55500	29/10/2021	130,16	GIJ8C67	C 00 1043534	54521	28/10/2021	195,23
FSA1H83	E 43 1594292	60503	29/10/2021	293,47	FSD0077	E 43 1593990	74550	29/10/2021	130,16	GIIK8B49	C 00 1043485	55090	27/10/2021	130,16	GIN8817	E 43 1593461	60503	28/10/2021	293,47
FSD5529	E 43 1593939	74550	29/10/2021	130,16	FSF0210	E 43 1592945	74630	28/10/2021	195,23	GIR1307	C 00 1041762	57380	28/10/2021	293,47	GIS3736	E 43 1594532	74550	29/10/2021	130,16
FSG8149	C 00 1031622	55500	28/10/2021	130,16	FSH6976	C 00 1043305	55412	28/10/2021	195,23	GIU0D10	E 43 1612660	75870	28/10/2021	293,47	GIV4900	C 00 1031623	55500	28/10/2021	130,16
FSJ3G51	E 43 1592625	74550	28/10/2021	130,16	FSK6386	E 43 1591938	74550	27/10/2021	130,16	GIV6B84	E 43 1592555	60503	28/10/2021	293,47	GIX6A07	E 43 1593392	57463	28/10/2021	130,16
FSN2526	E 43 1592743	60503	28/10/2021	293,47	FSO6B34	E 43 1592774	74550	28/10/2021	130,16	GIZ2C72	E 43 1593614	74550	29/10/2021	130,16	GJAS203	P 00 795986	55500	28/10/2021	130,16
FSR6C57	E 43 1592760	6050																	

MCS1G40	E 43 1594468	57463	29/10/2021	130,16	MEB1G24	E 43 1593390	57463	28/10/2021	130,16
MEY3887	E 43 1592345	57463	27/10/2021	130,16	MFA9402	E 43 1591652	60503	27/10/2021	293,47
MFE8076	E 43 1593450	57463	28/10/2021	130,16	MHF3500	C 00 1043023	55500	28/10/2021	130,16
MHK0691	E 43 1594026	74550	29/10/2021	130,16	MHK0691	E 43 1592794	60503	28/10/2021	293,47
MIC7A96	E 43 1592125	60503	27/10/2021	293,47	MIT5B03	E 43 1592515	57463	28/10/2021	130,16
MJI1639	E 43 1594496	57463	29/10/2021	130,16	MJJ4C53	E 43 1593429	57463	28/10/2021	130,16
MLA1H30	E 43 1593653	74550	29/10/2021	130,16	MLF3H86	C 00 1043537	55411	28/10/2021	195,23
MLB232	C 00 1043810	55500	28/10/2021	130,16	MLV3053	C 00 1043008	55500	27/10/2021	130,16
MMF4725	C 00 1042455	55680	28/10/2021	195,23	MSL2819	E 43 1593906	74550	29/10/2021	130,16
MTD4900	E 43 1594522	74550	29/10/2021	130,16	MVA4505	E 43 1592852	74550	28/10/2021	130,16
MVZ8555	E 43 1593263	74550	28/10/2021	130,16	MWA4B31	C 00 1011186	60501	29/10/2021	293,47
MYU4250	E 43 1594325	74550	29/10/2021	130,16	NBU5156	E 43 1594229	57463	29/10/2021	130,16
NCT1014	E 43 1591740	60503	27/10/2021	293,47	NDI9510	C 00 1039444	55680	28/10/2021	195,23
NEI8551	E 43 1594003	60503	29/10/2021	293,47	NEN6002	E 43 1594308	60503	29/10/2021	293,47
NFI3392	E 43 1592976	60503	28/10/2021	293,47	NGG5E18	C 00 1032191	55500	28/10/2021	130,16
NGY3680	E 43 1593717	74550	29/10/2021	130,16	NKV7I27	E 43 1593913	74550	29/10/2021	130,16
NLY3205	P 00 779061	55500	28/10/2021	130,16	NMJ4734	E 43 1592585	60503	28/10/2021	293,47
NMQ0D20	E 43 1592505	57463	27/10/2021	130,16	NMT1925	E 43 1593516	60503	29/10/2021	293,47
NQH0C51	E 43 1593107	60503	28/10/2021	293,47	NTD7H73	P 00 808808	55500	29/10/2021	130,16
NTH1316	C 00 1043416	55500	27/10/2021	130,16	NVA1J09	E 43 1593176	74550	28/10/2021	130,16
NVO7293	C 00 1043322	55412	28/10/2021	195,23	NYD6854	E 43 1592656	57463	28/10/2021	130,16
NYD6854	E 43 1594184	57463	29/10/2021	130,16	NYV4946	C 00 1032615	55500	29/10/2021	130,16
NZC0D56	E 43 1612696	75870	28/10/2021	293,47	OAU6G35	C 00 1042442	55500	28/10/2021	130,16
OES9G38	E 43 1594559	60503	29/10/2021	293,47	OFR4726	E 43 1594444	57463	29/10/2021	130,16
OJQ7B72	E 43 1594220	57463	29/10/2021	130,16	OKP2529	P 00 806427	55500	27/10/2021	130,16
OKP2529	C 00 1032062	58431	27/10/2021	195,23	OKY6D15	P 00 779057	55500	27/10/2021	130,16
OLO3161	E 43 1593718	74550	29/10/2021	130,16	OLR4G52	E 43 1593694	74550	29/10/2021	130,16
OMO0659	C 00 1008728	55500	27/10/2021	130,16	OMO7667	E 43 1592829	74630	28/10/2021	195,23
ONG8A09	C 00 1043955	55500	28/10/2021	130,16	ONK1047	E 43 1594562	60503	29/10/2021	293,47
ONM4J75	C 00 966815	76332	29/10/2021	293,47	ONN2299	E 43 1594113	74550	29/10/2021	130,16
ONQ6039	E 43 1594620	57463	29/10/2021	130,16	OOS7463	C 00 1032044	55920	28/10/2021	130,16
OPA6I91	E 43 1592719	74630	28/10/2021	195,23	OPN9470	C 00 934862	55500	28/10/2021	130,16
OPS9091	C 00 1043060	54521	29/10/2021	195,23	OPU9790	E 43 1594090	60503	29/10/2021	293,47
OPU9790	E 43 1593538	60503	29/10/2021	293,47	OPV4A33	E 43 1594541	74550	29/10/2021	130,16
OQJ106	E 43 1592595	74550	28/10/2021	130,16	OPR8J78	P 00 807660	55500	30/10/2021	130,16
OTW8913	E 43 1594549	74550	29/10/2021	130,16	OUQ1115	E 43 1594416	57463	29/10/2021	130,16
OWU5763	E 43 1592868	60503	28/10/2021	293,47	OWJ6903	E 43 1593730	74630	29/10/2021	195,23
OWZ3265	E 43 1594608	60503	29/10/2021	293,47	OWZ6F64	C 00 1042908	55500	28/10/2021	130,16
OXH7A57	C 00 1043238	55500	28/10/2021	130,16	OZC2324	E 43 1594219	57463	29/10/2021	130,16
OZC2324	E 43 1592674	57463	28/10/2021	130,16	OZN1J90	C 00 932516	54521	29/10/2021	195,23
PAAC688	E 43 1593779	74550	29/10/2021	130,16	PAZ2886	P 00 808799	55413	29/10/2021	195,23
PDM8E28	E 43 1592583	60503	28/10/2021	293,47	PDQ2497	E 43 1593402	57463	28/10/2021	130,16
PEE0860	E 43 1593412	57463	28/10/2021	130,16	PEE0860	E 43 1594074	57463	29/10/2021	130,16
PEN6F82	E 43 1593268	57463	28/10/2021	130,16	PER5A50	E 43 1594311	60503	29/10/2021	293,47
PFI0J99	E 43 1592540	57463	28/10/2021	130,16	PERS1932	E 43 1593671	60503	29/10/2021	293,47
PGZ3J34	P 00 808800	55413	29/10/2021	195,23	PHB1070	C 00 1032041	55920	28/10/2021	130,16
PHU8G32	E 43 1593005	74550	28/10/2021	130,16	PIP9G16	C 00 1032047	76332	28/10/2021	293,47
PJQ0F68	E 43 1593812	74630	29/10/2021	195,23	PKC4137	C 00 970698	55500	29/10/2021	130,16
PKO6566	C 00 1043343	54521	27/10/2021	195,23	PMC1791	P 00 796341	54010	28/10/2021	195,23
PPP1A41	C 00 1042922	55500	28/10/2021	130,16	PPU7094	C 00 1043804	55500	28/10/2021	130,16
PRR2A30	E 43 1592606	74550	28/10/2021	130,16	PUA3J10	E 43 1594171	74550	29/10/2021	130,16
PJA7079	E 43 1593786	74550	29/10/2021	130,16	PUV0742	E 43 1593670	60503	29/10/2021	293,47
PJW4503	C 00 1043509	55500	28/10/2021	130,16	PJX4320	C 00 1042901	54521	28/10/2021	195,23
PVA3229	C 00 1034251	73662	28/10/2021	130,16	PVA8G21	E 43 1593227	60503	28/10/2021	293,47
PVI2837	E 43 1594267	74550	29/10/2021	130,16	PVJ8B53	E 43 1593898	74550	29/10/2021	130,16
PVN6840	E 43 1594101	74550	29/10/2021	130,16	PVT1777	E 43 1594327	60503	29/10/2021	293,47
PVV4446	C 00 1033292	54521	28/10/2021	195,23	PVV6654	C 00 1043517	55500	28/10/2021	130,16
PWN2B20	C 00 1043267	55500	27/10/2021	130,16	PWP9839	E 43 1593573	60503	29/10/2021	293,47
PWR2C08	E 43 1592880	74550	28/10/2021	130,16	PWZ7261	E 43 1592915	60503	28/10/2021	293,47
PWX7261	E 43 1594320	60503	29/10/2021	293,47	PWZ7367	C 00 1043567	55500	27/10/2021	130,16
PXC8003	C 00 1042462	55500	28/10/2021	130,16	PXD1080	C 00 1029722	73662	28/10/2021	130,16
PXD7907	E 43 1592677	57463	28/10/2021	130,16	PXE6H15	C 00 1042920	57380	28/10/2021	293,47
PXJ3550	E 43 1592995	60503	28/10/2021	293,47	PXN9864	E 43 1594561	74550	29/10/2021	130,16
PXP1A40	E 43 1592909	60503	28/10/2021	293,47	PXP4J25	C 00 934704	55500	29/10/2021	130,16
PXQ3A93	E 43 1594582	74630	29/10/2021	195,23	PXT1079	C 00 1034663	55500	29/10/2021	130,16
PYB4552	E 43 1592817	60503	28/10/2021	293,47	PYE4499	C 00 711705	55500	30/10/2021	130,16
PYJ1B33	E 43 1591795	60503	27/10/2021	293,47	PYJ3I04	E 43 1592986	60503	28/10/2021	293,47
PYM1237	E 43 1592744	60503	28/10/2021	293,47	PYN1036	E 43 1591918	74550	27/10/2021	130,16
PYN9053	C 00 1032163	55500	28/10/2021	130,16	PYT8F36	E 43 1593096	74630	28/10/2021	195,23
PYT8F36	E 43 1593097	60503	28/10/2021	293,47	PYU6137	E 43 1593318	74550	28/10/2021	130,16
PYW5646	E 43 1593751	74630	29/10/2021	195,23	PZC3135	E 43 1593182	74550	28/10/2021	130,16
PZE8563	E 43 1593489	60503	29/10/2021	293,47	PZG6579	E 43 1593577	60503	29/10/2021	293,47
PZJ7136	C 00 1011188	60501	29/10/2021	293,47	PZN9337	E 43 1593768	60503	29/10/2021	293,47
PZQ2439	E 43 1592268	57463	29/10/2021	130,16	PZS7702	C 00 875314	55500	29/10/2021	130,16
PZT2342	E 43 1592925	60503	28/10/2021	293,47	PZV8B23	E 43 1594335	60503	29/10/2021	293,47
PZX7220	C 00 1034885	60501	29/10/2021	293,47	PZY8852	E 43 1591683	60503	27/10/2021	293,47
QB8MF87	E 43 1593888	74550	29/10/2021	130,16	QCJ6B86	C 00 1042461	55500	28/10/2021	130,16
QDQ7D31	E 43 1592926	60503	28/10/2021	293,47	QDU8992	E 43 1594096	60503	29/10/2021	293,47
QIG6732	P 00 808236	57461	28/10/2021	130,16	QIN4037	P 00 809086	54522	28/10/2021	195,23
QJD4342	E 43 1593403	57463	28/10/2021	130,16	QJE0590	C 00 1043801	55500	28/10/2021	130,16
QNB5C85	C 00 934707	55500	29/10/2021	130,16	QJG7801	E 43 1592996	60503	28/10/2021	293,47
QNF3475	E 43 1593728	60503	29/10/2021	293,47	QNF9206	C 00 1035407	58191	29/10/2021	880,41
QNF9206	C 00 1035408	60501	29/10/2021	293,47	QNG2H13	E 43 1593150	60503	28/10/2021	293,47
QNM0531	P 00 803408	55920	28/10/2021	130,16	QNM3013	C 00 1044127	60501	29/10/2021	293,47
QNP5C94	C 00 1029503	59910	28/10/2021	293,47	QNR6480	E 43 1592928	74550	28/10/2021	130,16
QNZ2860	E 43 1593506	60503	29/10/2021	293,47	QOAO310	C 00 1003987	55680	29/10/2021	195,23
QOAS882	E 43 1592790	60503	28/10/2021	293,47	QOAG156	E 43 1594264	74550	29/10/2021	130,16
QOC6216	C 00 1042882	55412	27/10/2021	195,23	QOE7168	E 43 1592772	60503	28/10/2021	293,47
QOQ5D28	E 43 1593044	74550	28/10/2021	130,16	QOI9410	P 00 803281	60501	28/10/2021	293,47
QOJ4H17	C 00 1029499	59910	28/10/2021	293,47	QOK2615	E 43 1593709	74550	29/10/2021	130,16
QOM4357	E 43 1594111	74630	29/10/2021	195,23	QOM6963	E 43 1593179	74550	28/10/2021	130,16
QOS1C29	E 43 1593704	60503	29/10/2021	293,47	QOU4384	E 43 1594093	60503	29/10/2021	293,47
QOV9143	E 43 1593205	74550	28/10/2021	130,16	QOW6218	E 43 1594281	60503	29/10/2021	293,47
QOY1729	E 43 1593082	74550	28/10/2021	130,16	QOZ7143	E 43 1594276	60503	29/10/2021	293,47
QPE9A65	E 43 1594319								

CFG9626	C 00 1043499	54100	27/10/2021	130,16	CFZ2799	E 43 1591106	74550	26/10/2021	130,16	DMB2414	E 43 1592046	74550	27/10/2021	130,16	DMG6030	C 00 1041440	51851	26/10/2021	195,23
CGH1997	E 43 1586181	60503	25/10/2021	293,47	CGP6794	E 43 1591653	60503	27/10/2021	293,47	DMK1738	E 43 1591642	74550	27/10/2021	130,16	DMM4935	E 43 1586735	74630	25/10/2021	195,23
CGP9C55	E 43 1592117	60503	27/10/2021	293,47	CGU2191	E 43 1592379	57463	27/10/2021	130,16	DMP0211	E 43 1591547	74550	27/10/2021	130,16	DMU3F49	E 43 1591086	74550	26/10/2021	130,16
CGV9558	C 00 1042518	55500	27/10/2021	130,16	CHC9229	P 00 795977	60501	26/10/2021	293,47	DMU7535	C 00 1043253	54521	26/10/2021	195,23	DMW8D92	E 43 1592180	60503	27/10/2021	293,47
CHM4696	E 43 1591696	74550	27/10/2021	130,16	CHR1945	E 43 1592167	60503	27/10/2021	293,47	DMY4443	E 43 1590429	74550	26/10/2021	130,16	DMZ2104	E 43 1590569	74550	26/10/2021	130,16
CHR4385	C 00 1043126	55500	26/10/2021	130,16	CHS5911	E 43 1591778	74550	27/10/2021	130,16	DNE1101	E 43 1590804	57463	26/10/2021	130,16	DNE8132	E 43 1591593	74550	27/10/2021	130,16
CHX1136	E 43 1590739	74550	26/10/2021	130,16	CIC3H38	E 43 1590531	60503	26/10/2021	293,47	DNO0693	E 43 1590521	74550	26/10/2021	130,16	DNO2024	E 43 1590984	74550	26/10/2021	130,16
CIJ2378	E 43 1591530	74550	27/10/2021	130,16	CIJ9499	E 43 1591571	74550	27/10/2021	130,16	DNO3876	C 00 1041942	55680	26/10/2021	195,23	DNO3558	C 00 1032209	55500	26/10/2021	130,16
CIM6922	E 43 1590918	74550	26/10/2021	130,16	CIN2470	E 43 1592088	60503	27/10/2021	293,47	DNQ4G37	E 43 1590926	60503	26/10/2021	293,47	DNS3550	C 00 1039428	60501	26/10/2021	293,47
CJR3276	E 43 1590734	60503	26/10/2021	293,47	CIU7178	C 00 1043360	55500	26/10/2021	130,16	DNJ7075	C 00 1043222	55090	27/10/2021	130,16	DOC0061	E 43 1586901	74550	25/10/2021	130,16
CIY1345	E 43 1591850	60503	27/10/2021	293,47	CJB6J79	P 00 809054	55500	26/10/2021	130,16	DOG4146	E 43 1591068	74630	26/10/2021	195,23	DOH6131	C 00 1034644	55090	27/10/2021	130,16
CJB6J79	C 00 1042883	55412	27/10/2021	195,23	CJD0186	C 00 1042671	54521	26/10/2021	195,23	DOL9F35	C 00 1043124	55500	27/10/2021	130,16	DOO4109	E 43 1586921	74550	25/10/2021	130,16
CJL3246	C 00 1042349	55500	25/10/2021	130,16	CJK4623	P 00 795967	55413	26/10/2021	195,23	DPA3083	E 43 1591923	74550	27/10/2021	130,16	DPA5925	C 00 1042511	55412	27/10/2021	195,23
CJM3131	P 00 808779	75870	25/10/2021	293,47	CJM3131	P 00 808513	57461	26/10/2021	130,16	DPC1149	C 00 1032058	55920	27/10/2021	130,16	DPE3348	E 43 1592199	57463	27/10/2021	130,16
CJS2978	E 43 1590878	60503	26/10/2021	293,47	CKI8642	E 43 1591982	60503	27/10/2021	293,47	DPE3506	E 43 1590825	57463	26/10/2021	130,16	DPE4199	E 43 1591971	60503	27/10/2021	293,47
CKM2J65	E 43 1591630	74550	27/10/2021	130,16	CKP0J57	C 00 1042673	51851	26/10/2021	195,23	DPE5B58	E 43 1591419	57463	26/10/2021	130,16	DPF1331	P 00 806663	60501	26/10/2021	293,47
CKU1355	C 00 1043113	54521	27/10/2021	195,23	CKY0518	E 43 1591818	60503	27/10/2021	293,47	DPG6947	C 00 1043033	55500	26/10/2021	130,16	DPH2228	P 00 805862	54521	26/10/2021	195,23
CLA5416	C 00 1043366	55500	26/10/2021	130,16	CLB9764	C 00 1041984	55412	25/10/2021	195,23	DPH9383	E 43 1608734	75870	26/10/2021	293,47	DPJ6474	E 43 1592499	74550	27/10/2021	130,16
CLC9907	C 00 1043083	54521	26/10/2021	195,23	CLI8849	E 43 1586947	60503	25/10/2021	293,47	DPJ2867	E 43 1591023	60503	26/10/2021	293,47	DPJ4J29	C 00 757248	54526	26/10/2021	195,23
CLJ5866	E 43 1591382	57463	26/10/2021	130,16	CLO2753	C 00 1043215	54521	27/10/2021	195,23	DPK0937	C 00 942988	60501	26/10/2021	293,47	DPL5116	P 00 806662	76331	26/10/2021	293,47
CLR4013	C 00 1032159	51851	26/10/2021	195,23	CLR4C24	E 43 1591377	57463	26/10/2021	130,16	DPN3941	C 00 1043377	55500	27/10/2021	130,16	DPN4835	E 43 1608733	75870	26/10/2021	293,47
CLT1292	C 00 1043207	55900	27/10/2021	130,16	CLT2836	P 00 806414	55500	25/10/2021	130,16	PPP3717	C 00 1029787	61900	26/10/2021	130,16	PPR8792	E 43 1591714	74550	27/10/2021	130,16
CLV9767	C 00 1042548	55500	27/10/2021	130,16	CMA0608	E 43 1591851	74550	27/10/2021	130,16	DPR9851	E 43 1591017	74550	26/10/2021	130,16	DPS6367	C 00 1033415	51851	26/10/2021	195,23
CMA3816	E 43 1591917	60503	27/10/2021	293,47	CMB4560	C 00 1023932	54522	26/10/2021	195,23	DQA3380	E 43 1591521	74550	27/10/2021	130,16	DQA5893	C 00 970344	54521	27/10/2021	195,23
CMF6A09	C 00 1043150	55900	27/10/2021	130,16	CMJ0111	E 43 1590445	74550	26/10/2021	130,16	DQB2285	C 00 1043264	60501	27/10/2021	293,47	DQB5455	C 00 1043038	53800	26/10/2021	130,16
CMJ5018	E 43 1591878	74630	27/10/2021	195,23	CMK8G46	E 43 1590386	74550	26/10/2021	130,16	DQB6243	C 00 966813	51851	25/10/2021	195,23	DQB7776	E 43 1592064	74550	27/10/2021	130,16
CMML728	E 43 1591201	74550	26/10/2021	130,16	CMN1830	C 00 1042025	55412	26/10/2021	195,23	DQD2A48	E 43 1591930	74550	27/10/2021	130,16	DQED641	E 43 1590784	57463	26/10/2021	130,16
CMP7C98	P 00 806664	60501	26/10/2021	293,47	CMO9519	E 43 1592106	74550	27/10/2021	130,16	DQH4669	C 00 1042664	55500	25/10/2021	130,16	DQH4F49	E 43 1591803	74550	27/10/2021	130,16
CMW6052	C 00 934676	55500	27/10/2021	130,16	CNA2341	C 00 1042949	51851	25/10/2021	195,23	DQH8923	E 43 1590405	74550	26/10/2021	130,16	DQJ5403	E 43 1591429	57463	26/10/2021	130,16
CNB9835	E 43 1591348	56732	26/10/2021	130,16	CNG6357	E 43 1591868	74550	27/10/2021	130,16	DKI1413	P 00 805859	51851	25/10/2021	195,23	DKI1413	P 00 805860	60501	25/10/2021	293,47
CNIH128	E 43 1590410	74550	26/10/2021	130,16	CNJ9E44	E 43 1590925	74630	26/10/2021	195,23	DQL2592	C 00 1029492	54526	26/10/2021	195,23	DQM9639	P 00 808222	55500	26/10/2021	130,16
CNN7803	C 00 1043347	51851	27/10/2021	195,23	CNR2C90	E 43 1590433	74550	26/10/2021	130,16	DON5700	E 43 1586855	74550	25/10/2021	130,16	DRB2018	C 00 989611	54283	27/10/2021	293,47
CNS2300	E 43 1591897	74550	27/10/2021	130,16	CNS2812	C 00 1042674	51851	26/10/2021	195,23	DQS0E72	E 43 1590427	74550	26/10/2021	130,16	DRD4575	E 43 1586787	74550	25/10/2021	130,16
CNS8815	C 00 1043213	54521	27/10/2021	195,23	CNT4060	E 43 1591112	74550	26/10/2021	130,16	DQV8675	C 00 1043123	55500	27/10/2021	130,16	DRF6908	P 00 806408	55500	25/10/2021	130,16
CNV4D09	E 43 1590889	60503	26/10/2021	293,47	CNX2027	C 00 854187	51851	27/10/2021	195,23	DRG8E40	E 43 1591767	60503	27/10/2021	293,47	DRH1520	E 43 1591869	74550	27/10/2021	130,16
COE5002	E 43 1592188	60503	27/10/2021	293,47	COJ8497	E 43 1592181	60503	27/10/2021	293,47	DRH7F92	C 00 1030943	54527	27/10/2021	195,23	DRK2798	E 43 1591898	74630	27/10/2021	195,23
COV3204	E 43 1590641	74710	26/10/2021	880,41	COY4D69	E 43 1591767	60503	27/10/2021	293,47	DRM7B59	E 43 1591607	60503	27/10/2021	293,47	DRO8726	E 43 1586670	74550	25/10/2021	130,16
CPH1611	E 43 1592288	57463	27/10/2021	130,16	CPP3249	E 43 1592161	60503	27/10/2021	293,47	DRR1302	C 00 1042011	55500	26/10/2021	130,16	DRS5986	E 43 1591744	74550	27/10/2021	130,16
COE6824	C 00 934678	57380	27/10/2021	293,47	CQR0853	E 43 1592092	60503	27/10/2021	293,47	DRT1223	E 43 1590970	60503	26/10/2021	293,47	DRU3500	E 43 1592171	60503	27/10/2021	293,47
CRF9372	E 43 1586468	60503	25/10/2021	293,47	CRH4181	E 43 1608844	75870	25/10/2021	293,47	DRY9791	E 43 1591338	74550	26/10/2021	130,16	DSA1874	E 43 1590639	74550	26/10/2021	130,16
CRH4437	E 43 1590889	74550	26/10/2021	130,16	CRJ7941	C 00 1043829	55413	26/10/2021	195,23	DSAS669	E 43 1591888	74550	27/10/2021	130,16	DSC5661	E 43 1591235	74550	26/10/2021	130,16
CRJ6836	C 00 1043129	55500	26/10/2021	130,16	CRK6312	C 00 1043122	54521	27/10/2021	195,23	DSF7032	C 00 1043091	76332	26/10/2021	293,47	DSF9721	C 00 966083	55500	27/10/2021	130,16
CRJ7127	E 43 1590611	74550	26/10/2021	130,16	CSB7307	E 43 1608832	75870	26/10/2021	293,47	DSJ9510	E 43 1591821	60503	27/10/2021	293,47	DSR3637	E 43 1591974	60503	27/10/2021	293,47
CSB9608	P 00 805872	60501	27/10/2021	293,47	CSM4646	C 00 1029785	60501	26/10/2021	293,47	DSS7757	E 43 1590380	74550	26/10/2021	130,16	DST7079	C 00 1043036	54522	27/10/2021	195,23
CST1937	E 43 1608791	75870	25/10/2021	293,47	CSX4715	E 43 1058699	74550	25/10/2021	130,16	DSV8D98	C 00 1043503	54521	27/10/2021	195,23	DSV8D98	C 00 1043130	54521	26/10/2021	195,23
CTB0438	C 00 1033349	55500	26/10/2021	130,16	CTM9838	C 00 854186	51851	27/10/2021	195,23	DSW2802	C 00 1042537	55412	26/10/2021	195,23	DSX0776	C 00 1008730	55500	27/10/2021	130,16
CTR4452	E 43 1590619	74550	26/10/2021	130,16	CUA2630	C 00 1043007	55500	27/10/2021	130,16	DTE7539	E 43 1591992	60503	27/10/2021	293,47	DTY3298	E 43 1592017	74550	27/10/2021	130,16
CUA5A14	C 00 1043010	55500	27/10/2021	130,16	CUA5A14	C 00 1034511	55500	27/10/2021	130,16	DTZ0339	C								

EDX1F94	E 43 1590693	74630	26/10/2021	195,23	EDZ3607	E 43 1590337	60503	26/10/2021	293,47	EUA1D04	E 43 1591240	74630	26/10/2021	195,23	EUA1D04	E 43 1590721	60503	26/10/2021	293,47
EEE0D75	E 43 1591717	74550	27/10/2021	130,16	EEF2029	C 00 1043327	55090	27/10/2021	130,16	EUA3435	E 43 1590955	74550	26/10/2021	130,16	EUB0765	P 00 808537	57461	26/10/2021	130,16
EEG9673	P 00 809619	55413	27/10/2021	195,23	EEL0A31	C 00 1043409	54521	27/10/2021	195,23	EUB5831	C 00 1029788	61900	26/10/2021	130,16	EUC4013	E 43 1586813	74630	25/10/2021	195,23
EEN1346	E 43 1592062	60503	27/10/2021	293,47	EEN0D43	C 00 9065492	76331	26/10/2021	293,47	EUG5C82	E 43 1590847	57463	26/10/2021	130,16	EUG6A13	E 43 1586631	74630	25/10/2021	195,23
EES3999	E 43 1591004	74550	26/10/2021	130,16	EEP1764	E 43 1590935	60503	26/10/2021	293,47	EUIH968	E 43 1590644	74550	26/10/2021	130,16	EUI0E55	C 00 997203	55411	25/10/2021	195,23
EES9741	E 43 1586228	60503	25/10/2021	293,47	EET9302	C 00 1043204	55090	27/10/2021	130,16	EUI7598	E 43 1591010	74550	26/10/2021	130,16	EUK3206	E 43 1590645	74550	26/10/2021	130,16
EET4117	P 00 806659	76331	26/10/2021	293,47	EEZ7330	E 43 1591623	74550	27/10/2021	130,16	EUK4E20	E 43 1591340	60503	26/10/2021	293,47	EUK8437	E 43 1608736	75870	26/10/2021	293,47
EEZ2928	E 43 1586485	60503	25/10/2021	293,47	EFA8959	E 43 1592190	60503	27/10/2021	293,47	EUL1486	E 43 1586533	60503	25/10/2021	293,47	EUL6867	E 43 1591820	60503	27/10/2021	293,47
EFB4804	E 43 1591317	74550	26/10/2021	130,16	EFB9E59	P 00 808514	57461	26/10/2021	130,16	EUL6A40	E 43 1591921	74550	27/10/2021	130,16	EUN6166	C 00 1043385	55500	27/10/2021	130,16
EFCD583	P 00 804118	51851	25/10/2021	195,23	EFD8722	E 43 1592431	57463	27/10/2021	130,16	EUP0532	E 43 1591995	74630	27/10/2021	195,23	EUR0D87	C 00 1039822	54526	25/10/2021	195,23
EFJ0934	E 43 1592034	74550	27/10/2021	130,16	EFJ3087	E 43 1592035	74550	27/10/2021	130,16	EUS1418	C 00 1042942	55500	25/10/2021	130,16	EUU3276	E 43 1590891	60503	26/10/2021	293,47
EFJ6275	C 00 9065490	60501	26/10/2021	293,47	EFS0618	C 00 1042021	55412	26/10/2021	195,23	EUU6J29	E 43 1590560	60503	26/10/2021	293,47	EUV7115	E 43 1590669	74550	26/10/2021	130,16
EFSS3589	E 43 1591323	74630	26/10/2021	195,23	EFU2314	E 43 1590779	57463	26/10/2021	130,16	EUV7493	C 00 757239	54521	26/10/2021	195,23	EUV0266	E 43 1586301	60503	25/10/2021	293,47
EFU4552	P 00 808522	57461	26/10/2021	130,16	EFU8515	E 43 1590546	74550	26/10/2021	130,16	EUY1306	E 43 1586254	74550	25/10/2021	130,16	EUZ5928	C 00 1040616	55412	27/10/2021	195,23
EFV2754	E 43 1608886	75870	25/10/2021	293,47	EFV4562	C 00 1034678	55500	27/10/2021	130,16	EVA9987	E 43 1592226	57463	27/10/2021	130,16	EVG0574	C 00 1043404	54521	26/10/2021	195,23
EFV5C02	P 00 796817	54870	25/10/2021	195,23	EGA0906	P 00 806425	55500	27/10/2021	130,16	EVG0746	E 43 1592352	57463	27/10/2021	130,16	EVH0335	P 00 779055	72340	27/10/2021	130,16
EGA2B25	E 43 1591492	74550	27/10/2021	130,16	EGA4843	C 00 1043333	55500	27/10/2021	130,16	EVH8707	E 43 1590513	74550	26/10/2021	130,16	EVK2151	C 00 1043219	55500	27/10/2021	130,16
EGA6068	E 43 1590698	60503	26/10/2021	293,47	EGF2976	P 00 807803	76252	27/10/2021	293,47	EVK5554	P 00 805888	51851	27/10/2021	195,23	EVL0601	E 43 1591497	74550	27/10/2021	130,16
EGH2111	P 00 805854	55411	25/10/2021	195,23	EGI9993	C 00 1042532	55413	26/10/2021	195,23	EVL1743	E 43 1586560	60503	25/10/2021	293,47	EVP9235	P 00 805874	54522	27/10/2021	195,23
EGK9F70	C 00 1042981	55500	25/10/2021	130,16	EGN4C68	E 43 1591668	60503	27/10/2021	293,47	EVQ1395	E 43 1608859	75870	26/10/2021	293,47	EVQ2627	C 00 1043331	55500	27/10/2021	130,16
EGQ4505	C 00 1043144	55500	26/10/2021	130,16	EGS0163	C 00 1043146	55500	26/10/2021	130,16	EVRO538	E 43 1590379	74550	26/10/2021	130,16	EVU3992	E 43 1590780	57463	26/10/2021	130,16
EGS0702	E 43 1591308	74550	26/10/2021	130,16	EGS2298	C 00 1040617	55412	27/10/2021	195,23	EVX6838	C 00 1041438	51851	26/10/2021	195,23	EYV1006	C 00 1043553	54521	27/10/2021	195,23
EGS2320	C 00 1042538	55412	26/10/2021	195,23	EGS5530	E 43 1591204	60503	26/10/2021	293,47	EYV2904	E 43 1590821	57463	26/10/2021	130,16	EYV7C15	P 00 806995	60412	26/10/2021	195,23
EGS6922	E 43 1591814	60503	27/10/2021	293,47	EGS7859	E 43 1590594	74550	26/10/2021	130,16	EWC2638	C 00 1043200	76332	26/10/2021	293,47	EWE3769	C 00 1034519	60501	27/10/2021	293,47
EGS9D71	C 00 757246	55413	26/10/2021	195,23	EGT2489	E 43 1590119	57463	25/10/2021	130,16	EWE3769	C 00 1034680	76842	27/10/2021	130,16	EWF2894	E 43 1590876	60503	26/10/2021	293,47
EGT5564	C 00 1043035	54522	27/10/2021	195,23	EGX7444	E 43 1591069	74550	26/10/2021	130,16	EWH8495	C 00 965491	60501	26/10/2021	293,47	EWP4107	P 00 795978	60501	26/10/2021	293,47
EGH6H89	C 00 1032607	59670	27/10/2021	1.467,35	EHO5F93	E 43 1591866	74550	27/10/2021	130,16	EWR4773	C 00 1032485	55500	26/10/2021	130,16	EWU1104	P 00 808518	57461	26/10/2021	130,16
EHW8345	E 43 1591398	74550	26/10/2021	130,16	EHX0154	E 43 1591870	74550	27/10/2021	130,16	EWR2398	P 00 779052	76331	26/10/2021	293,47	EWU3049	E 43 1586726	60503	25/10/2021	293,47
EHX5183	E 43 1586204	60503	25/10/2021	293,47	EHX7570	C 00 1034879	76332	27/10/2021	293,47	EWU4046	P 00 807002	76331	27/10/2021	293,47	EWV8919	C 00 1043092	51851	26/10/2021	195,23
EIA0931	E 43 1590760	60503	26/10/2021	293,47	EIF1H92	E 43 1590715	60503	26/10/2021	293,47	EWX4E08	C 00 1023943	55500	26/10/2021	130,16	EWX6971	E 43 1591239	74550	26/10/2021	130,16
IGI2170	E 43 1591636	74550	27/10/2021	130,16	EIH8J43	E 43 1590120	57463	25/10/2021	130,16	EWX7550	C 00 1043220	55090	27/10/2021	130,16	EWX8019	C 00 1042504	55500	27/10/2021	130,16
IE5368	C 00 1043420	55500	26/10/2021	130,16	EIM7615	E 43 1590742	60503	26/10/2021	293,47	EWX9169	C 00 1043554	55500	26/10/2021	130,16	EWX6182	E 43 1592121	60503	27/10/2021	293,47
EIM8012	C 00 1042411	51851	25/10/2021	195,23	EIO5829	C 00 1042016	55500	26/10/2021	130,16	EXA8D12	E 43 1586825	74630	25/10/2021	195,23	EXD4G29	E 43 1590675	74550	26/10/2021	130,16
EIO8076	E 43 1591702	74550	27/10/2021	130,16	EIO5668	E 43 1590367	60503	26/10/2021	293,47	EXH1460	E 43 1590818	57463	26/10/2021	130,16	EXN5E74	E 43 1590944	60503	26/10/2021	293,47
EIUS105	C 00 1002049	54521	26/10/2021	195,23	EIV8761	E 43 1591810	60503	27/10/2021	293,47	EXR4293	E 43 1591080	60503	26/10/2021	293,47	EXR4293	E 43 1590447	60503	26/10/2021	130,16
EIW7E35	E 43 1591908	60503	27/10/2021	293,47	EJH6492	E 43 1591937	74550	27/10/2021	130,16	EXT1273	C 00 1009680	56225	27/10/2021	88,38	EXT7A81	E 43 1591198	74550	26/10/2021	130,16
EJK3114	C 00 1042547	51851	27/10/2021	195,23	EJK6167	C 00 1041444	51851	26/10/2021	195,23	EXU0C72	C 00 1042507	55412	27/10/2021	195,23	EXX9297	E 43 1590426	74550	26/10/2021	130,16
EKL7265	E 43 1591347	60503	26/10/2021	293,47	EJV8342	C 00 1034515	55500	27/10/2021	130,16	EXX9350	E 43 1590524	74550	26/10/2021	130,16	EYX0786	E 43 1590962	74550	26/10/2021	130,16
EJW5906	E 43 1592221	57463	27/10/2021	130,16	EJX9C68	E 43 1591282	57463	26/10/2021	130,16	EYA0H74	E 43 1586943	60503	26/10/2021	293,47	EYB7450	C 00 1043088	51851	26/10/2021	195,23
EKB4278	C 00 1033341	72340	26/10/2021	130,16	EKD9E90	E 43 1590832	57463	26/10/2021	130,16	EYD5341	E 43 1586445	74550	25/10/2021	130,16	EYD6D94	E 43 1586743	74630	25/10/2021	195,23
EK19E80	C 00 1043391	54521	27/10/2021	195,23	EKK0C90	E 43 1590358	60503	26/10/2021	293,47	EYD9550	P 00 795966	55500	26/10/2021	130,16	EYD9859	E 43 1590815	57463	26/10/2021	130,16
EKK0C90	E 43 1591515	74550	27/10/2021	130,16	EKK1851	E 43 1591865	74550	27/10/2021	130,16	EYI1816	C 00 1043478	76332	27/10/2021	293,47	EYI5800	C 00 1043099	54521	26/10/2021	195,23
EKK9360	E 43 1590924	60503	26/10/2021	293,47	EKL0278	C 00 1043142	55500	26/10/2021	130,16	EYJ4901	C 00 1043556	55500	27/10/2021	130,16	EYM4184	E 43 1591043	60503	26/10/2021	293,47
EKL0571	E 43 1591741	74550	27/10/2021	130,16	EKL1099	E 43 1590871	60503	26/10/2021	293,47	EYP4034	C 00 1034881	76332	27/10/2021	293,47	EYQ9J17	E 43 1590406	74550	26/10/2021	130,16
EKL7A91	E 43 1591770	60503	27/10/2021	293,47	EKL8164	E 43 1591805	74550	27/10/2021	130,16	EYI1717	E 43 1590959	74550	26/10/2021	130,16	EYI1717	P 00 809617	55413	26/10/2021	195,23
EKL8525	E 43 1590902	60503	26/10/2021	293,47	EKO4397	C 00 1041991	55500	25/10/2021	130,16	EYV0149	C 00 1042654	55500	25/10/2021	130,16	EYW2405	E 43 1591260	74550	26/10/2021	130,16
EKT0026	E 43 1591030	60503	26/10/2021	293,47	EKT8198	E 43 1591965	60503	27/10/2021	293,47	EYX4945	E 43 1591231	60503	26/10/2021	293,47	EYY2C60	E 43 1591922	60503	27/10/2021	293,47
EKU0311	C 00 1023946	76331	27/10/2021	293,47	EKV8972	C 00 1042525	55412	27/10/2021	195,23	EZB0B45	E 43 1591								

FHG4205	E 43 1586849	60503	25/10/2021	293,47	FHG4865	P 00 809058	56731	26/10/2021	130,16	FVU3577	C 00 1039430	55500	27/10/2021	130,16	FVW4C88	E 43 1590737	60503	26/10/2021	293,47
FHI9F05	E 43 1586425	74550	25/10/2021	130,16	FHK8517	C 00 1043367	55500	26/10/2021	130,16	FVW5252	E 43 1591223	60503	26/10/2021	293,47	FVW9D21	E 43 1590453	74630	26/10/2021	195,23
FHL6678	E 43 1586965	60503	26/10/2021	293,47	FHM8H66	P 00 808227	55500	26/10/2021	130,16	FVX9D78	E 43 1590392	74550	26/10/2021	130,16	FVZ9058	E 43 1586744	60503	25/10/2021	293,47
FHN0234	C 00 1043393	54521	27/10/2021	195,23	FHP9288	E 43 1586335	74550	25/10/2021	130,16	FWC2025	C 00 565756	70561	27/10/2021	293,47	FWG5648	C 00 1043214	55411	27/10/2021	195,23
FHS7064	C 00 1043138	54521	26/10/2021	195,23	FHV3J83	E 43 1591224	60503	26/10/2021	293,47	FWJ5366	E 43 1590928	60503	26/10/2021	293,47	FWJ7138	C 00 1043479	130,16	27/10/2021	130,16
FHW7927	C 00 1043030	55500	26/10/2021	130,16	FHY4504	E 43 1590724	74710	26/10/2021	880,41	FWO6493	E 43 1591978	60503	27/10/2021	293,47	FWP0620	C 00 1042018	55500	26/10/2021	130,16
FHZ2920	C 00 1032160	73662	26/10/2021	130,16	FHZ4001	E 43 1590938	74550	26/10/2021	130,16	FWT1658	E 43 1590992	74550	26/10/2021	130,16	FWT7007	E 43 1590418	74630	26/10/2021	195,23
FIAT726	E 43 1592185	60503	27/10/2021	293,47	FIC3C08	P 00 806432	51851	27/10/2021	195,23	FVW0519	E 43 1590674	74550	26/10/2021	130,16	FVW2118	E 43 1586964	60503	26/10/2021	293,47
FID6B75	E 43 1608862	75870	25/10/2021	293,47	FIG3G24	E 43 1591216	74550	26/10/2021	130,16	FWY7B65	E 43 1591067	74550	26/10/2021	130,16	FWZ7074	P 00 808502	55500	25/10/2021	130,16
FIH7479	P 00 808785	55500	25/10/2021	130,16	FII1443	E 43 1592162	60503	27/10/2021	293,47	FXB1998	E 43 1586980	74550	25/10/2021	130,16	FXC3E50	P 00 808531	55680	26/10/2021	195,23
FIK2903	E 43 1591481	60503	27/10/2021	293,47	FIL6258	C 00 1034647	55090	27/10/2021	130,16	FXE7J36	P 00 805871	61220	26/10/2021	293,47	FXJ7H07	E 43 1590391	74550	26/10/2021	130,16
FIN4893	E 43 1591540	60503	27/10/2021	293,47	FIN4893	E 43 1590733	74550	26/10/2021	130,16	FXK9753	E 43 1592434	57463	27/10/2021	130,16	FXL5E72	E 43 1591070	74550	26/10/2021	130,16
FIN4F48	C 00 1043261	54521	26/10/2021	195,23	FIO8461	E 43 1590895	74550	26/10/2021	130,16	FXL6084	E 43 1591183	57463	26/10/2021	130,16	FXL6084	E 43 1591408	57463	26/10/2021	130,16
FIP7556	E 43 1592143	60503	27/10/2021	293,47	FIV9316	E 43 1590532	60503	26/10/2021	293,47	FXN3538	E 43 1590994	74550	26/10/2021	130,16	FXR0129	C 00 1043365	55500	26/10/2021	130,16
FJA6619	E 43 1590738	60503	26/10/2021	293,47	FJD3J31	C 00 1033339	55500	26/10/2021	130,16	FXS8D58	C 00 1042533	55500	26/10/2021	130,16	FXU0515	E 43 1591953	60503	27/10/2021	293,47
FJG6151	E 43 1591345	56732	26/10/2021	130,16	FJIOA55	E 43 1591349	60503	26/10/2021	293,47	FXU5739	C 00 1021420	55500	26/10/2021	130,16	FXY0033	P 00 805876	53800	27/10/2021	130,16
FJK9669	E 43 1590920	60503	26/10/2021	293,47	FJM1475	E 43 1591256	74550	26/10/2021	130,16	FYF0380	E 43 1591052	60503	26/10/2021	293,47	FYF4368	E 43 1591916	60503	27/10/2021	293,47
FJM4821	E 43 1590936	60503	26/10/2021	293,47	FJO9135	E 43 1591237	74550	26/10/2021	130,16	FYH4A08	E 43 1591529	74550	27/10/2021	130,16	FYI5J93	E 43 1591613	74550	27/10/2021	130,16
FJQ5A34	E 43 1591483	74550	27/10/2021	130,16	FJRBA73	C 00 1043573	54521	27/10/2021	195,23	FYJ5790	C 00 1043128	55500	26/10/2021	130,16	FYO4112	P 00 808528	55680	26/10/2021	195,23
FJS6325	E 43 1592099	60503	27/10/2021	293,47	FJT8D37	C 00 1038120	55500	26/10/2021	130,16	FYQ1548	E 43 1590514	74550	26/10/2021	130,16	FYROF17	E 43 1590978	60503	26/10/2021	293,47
FJV2C33	E 43 1590554	74550	26/10/2021	130,16	FJW1481	E 43 1586417	60503	25/10/2021	293,47	FYR5818	E 43 1591009	74550	26/10/2021	130,16	FYU0G26	P 00 805890	55500	27/10/2021	130,16
FJW1878	C 00 1029783	60501	26/10/2021	293,47	FJW2185	E 43 1591302	74550	26/10/2021	130,16	FYU6681	E 43 1592044	60503	27/10/2021	293,47	FYW6C76	E 43 1586407	74550	25/10/2021	130,16
FJW2607	E 43 1586767	60503	25/10/2021	293,47	FJW2978	E 43 1590717	74550	26/10/2021	130,16	FZA6E45	E 43 1586592	60503	25/10/2021	293,47	FZC9180	C 00 1042525	51852	27/10/2021	195,23
FJW3263	C 00 1041758	54521	27/10/2021	195,23	FJW4150	C 00 1043359	55500	26/10/2021	130,16	FZE3603	E 43 1591281	57463	26/10/2021	130,16	FZI4I86	C 00 952092	55500	27/10/2021	130,16
FJW4369	E 43 1591205	60503	26/10/2021	293,47	FJW9179	E 43 1592103	60503	27/10/2021	293,47	FZJ0485	C 00 1042000	55412	25/10/2021	195,23	FZJ8047	E 43 1592127	60503	27/10/2021	293,47
FJY9751	E 43 1590919	74550	26/10/2021	130,16	FJZ2G09	C 00 1043370	54521	26/10/2021	195,23	FZL0J04	P 00 809613	76332	25/10/2021	293,47	FZL2322	E 43 1590572	74550	26/10/2021	130,16
FKC9B39	E 43 1592014	74630	27/10/2021	195,23	FKE1115	C 00 1043369	55500	26/10/2021	130,16	FZQ7741	E 43 1591259	74550	26/10/2021	130,16	FZR6807	E 43 1586657	74550	25/10/2021	130,16
FKE6476	C 00 1043493	54521	27/10/2021	195,23	FKE9455	E 43 1590740	60503	26/10/2021	293,47	FZV0778	P 00 779054	72340	27/10/2021	130,16	FZV2039	E 43 1591163	57463	26/10/2021	130,16
FKG5757	C 00 1043399	55090	27/10/2021	130,16	FKH6A58	E 43 1591857	74550	27/10/2021	130,16	FZW3J18	C 00 1042885	55412	27/10/2021	195,23	FZX6F42	E 43 1590654	74550	26/10/2021	130,16
FKI4114	P 00 806661	76331	26/10/2021	293,47	FKK0583	P 00 808217	72340	25/10/2021	130,16	FZZ2B55	E 43 1591836	60503	27/10/2021	293,47	GAE6870	E 43 1591846	60503	27/10/2021	293,47
FKO7967	C 00 1040611	55412	25/10/2021	195,23	FKO9884	C 00 1042508	55500	27/10/2021	130,16	GAG0046	E 43 1590556	74550	26/10/2021	130,16	GAH6H70	E 43 1586788	74550	25/10/2021	130,16
FKQ1849	P 00 805867	54521	26/10/2021	195,23	FKS1G83	C 00 1043140	54521	26/10/2021	195,23	GAM1J07	E 43 1591754	74550	27/10/2021	130,16	GAMB875	E 43 1590960	74550	26/10/2021	130,16
FKW8C78	C 00 1029733	60501	26/10/2021	293,47	FKW8C78	C 00 1034642	72690	26/10/2021	130,16	GAN8F76	E 43 1591411	57463	26/10/2021	130,16	GAO0687	P 00 796333	55500	27/10/2021	130,16
FKZ1671	C 00 1043354	54521	26/10/2021	195,23	FKZ4416	C 00 1029493	55500	26/10/2021	130,16	GAR6031	E 43 1590581	60503	26/10/2021	293,47	GAR6031	E 43 1590371	60503	26/10/2021	293,47
FLA0D52	C 00 1032608	55500	27/10/2021	130,16	FLA2950	E 43 1591640	74710	27/10/2021	880,41	GAR6031	E 43 1590372	74550	26/10/2021	130,16	GAU8B63	E 43 1590975	60503	26/10/2021	293,47
FLA2950	E 43 1590393	74550	26/10/2021	130,16	FLD3989	E 43 1591026	60503	26/10/2021	293,47	GAW1B96	C 00 1041940	55250	27/10/2021	130,16	GAW4A48	E 43 1592165	60503	27/10/2021	293,47
FLA3A56	C 00 1042526	55412	26/10/2021	195,23	FLG4019	E 43 1590389	74550	26/10/2021	130,16	GBC5G32	E 43 1591579	74550	27/10/2021	130,16	GBD0080	C 00 1043364	55500	26/10/2021	130,16
FLI6572	P 00 805842	56731	25/10/2021	130,16	FLK1412	E 43 1591526	74550	27/10/2021	130,16	GBF5F46	E 43 1590929	60503	26/10/2021	293,47	GBG1850	C 00 1042010	55500	26/10/2021	130,16
FLK6J34	C 00 1040174	55412	25/10/2021	195,23	FLN6381	C 00 1043230	54522	27/10/2021	195,23	GBH3011	E 43 1590509	74550	26/10/2021	130,16	GBJ0005	C 00 1043486	51851	27/10/2021	195,23
FLN8443	P 00 809626	76331	27/10/2021	293,47	FLO8A36	E 43 1586391	74550	25/10/2021	130,16	GBJ9J44	E 43 1590595	74550	26/10/2021	130,16	GBP3417	C 00 1043082	54521	26/10/2021	195,23
FLP1409	E 43 1591550	74550	27/10/2021	130,16	FLR2754	E 43 1590435	74550	26/10/2021	130,16	GBS4870	C 00 1043396	61220	27/10/2021	293,47	GBT1094	E 43 1591690	60503	27/10/2021	293,47
FLT1G80	E 43 1586668	60503	25/10/2021	293,47	FLU3H53	E 43 1591548	74550	27/10/2021	130,16	GBU2256	E 43 1590930	60503	26/10/2021	293,47	GBX5804	C 00 1034289	55500	27/10/2021	130,16
FLV1125	E 43 1590681	74550	26/10/2021	130,16	FMB5244	E 43 1590735	74550	26/10/2021	130,16	GBZ5220	C 00 1029996	55500	27/10/2021	130,16	GCA6H47	P 00 803271	57380	25/10/2021	293,47
FMC1491	E 43 1592155	60503	27/10/2021	293,47	FMC4768	E 43 1591343	74550	26/10/2021	130,16	GCB8493	E 43 1591647	60503	27/10/2021	293,47	GCI0677	C 00 1042932	54521	25/10/2021	195,23
FMC4298	C 00 1043403	55090	26/10/2021	130,16	FMF5774	C 00 961168	54521	25/10/2021	195,23	GCJ5595	C 00 1042517	55500	27/10/2021	130,16	GCK1689	E 43 1591546	74630	27/10/2021	195,23
FMH7807	C 00 1043338	55500	27/10/2021	130,16	FMJ1056	E 43 1592187	60503	27/10/2021	293,47	GCM5907	E 43 1586679	60503	25/10/2021	293,47	GCN2317	P 00 804124	55411	25/10/2021	195,23
FMJ1123	E 43 1590933	74550	26/10/2021	130,16	FMJ1123	E 43 1590381	74550	26/10/2021	130,16	GCP3365	P 00 809047	60171	25/10/2021	293,47	GCR0H54	E 43 1590365	60503	26/10/2021	293,47
FMJ1123	E 43 1590353	74550	26/10/2021	130,16	FMO5659	E 43 1590616	74550	26/10/2021	130,16	GCT5638	E 43 1592097	60503	27/10/2021	293,47	GDA1658	E 43 1591209	60503	26/10/2021	293,47
FMS1C88	E 43 159207																		

HJF7272	E 43 1592397	57463	27/10/2021	130,16	HKO7B99	C 00 1042527	55412	26/10/2021	195,23	PZQ1807	E 43 1591927	74550	27/10/2021	130,16	PZT6B30	E 43 1590923	60503	26/10/2021	293,47
HKP9B62	C 00 1035404	55500	27/10/2021	130,16	HKV8785	E 43 1590689	60503	26/10/2021	293,47	PZU1B05	C 00 1043258	54521	26/10/2021	195,23	PZY7869	C 00 838845	73662	27/10/2021	130,16
HLX2F69	C 00 1042017	55412	26/10/2021	195,23	HML8358	E 43 1608834	75870	26/10/2021	293,47	QBM3C01	E 43 1591048	74550	26/10/2021	130,16	QFH1130	C 00 1043208	55500	27/10/2021	130,16
HMU7938	E 43 1590525	74550	26/10/2021	130,16	HMU7938	E 43 1590387	74550	26/10/2021	130,16	QGS2120	C 00 1032481	55500	26/10/2021	130,16	QGW9151	E 43 1591470	57463	26/10/2021	130,16
HMV4056	E 43 1592276	57463	27/10/2021	130,16	HMV4369	P 00 800600	60411	25/10/2021	195,23	QH54777	E 43 1592328	57463	27/10/2021	130,16	QHXA005	E 43 1591557	74550	27/10/2021	130,16
HNO6899	E 43 1590314	57463	25/10/2021	130,16	HNW5219	C 00 1039431	55500	27/10/2021	130,16	QJ50508	E 43 1590862	57463	26/10/2021	130,16	QLM9746	E 43 1591678	74550	27/10/2021	130,16
HOA0E06	E 43 1586972	60503	25/10/2021	293,47	HOG5062	C 00 1043345	54521	27/10/2021	195,23	QMS1701	E 43 1590583	60503	26/10/2021	293,47	QMT4F75	C 00 1042012	55412	26/10/2021	195,23
HOI3214	C 00 1040613	55412	26/10/2021	195,23	HTP0999	C 00 1032205	55500	26/10/2021	130,16	QNA0580	E 43 1591496	74630	27/10/2021	195,23	QNA0786	E 43 1590459	57463	26/10/2021	130,16
HTV6990	P 00 804129	76332	27/10/2021	293,47	HVJ9455	E 43 1591769	60503	27/10/2021	293,47	QNB3E12	E 43 1591774	60503	27/10/2021	293,47	QNB7229	E 43 1590347	60503	26/10/2021	293,47
HZAQJ94	E 43 1591334	74630	26/10/2021	195,23	IAJ6963	E 43 1591471	57463	26/10/2021	130,16	QNC5544	C 00 1041789	54521	25/10/2021	195,23	QNG2520	E 43 1591635	74550	27/10/2021	130,16
IEE2J89	P 00 805848	55500	25/10/2021	130,16	IGF1C39	E 43 1590845	57463	26/10/2021	130,16	QNJ7261	E 43 1586759	74550	25/10/2021	130,16	QNM9748	P 00 796336	55500	27/10/2021	130,16
IS2A53	E 43 1590816	57463	26/10/2021	130,16	IJQ2828	P 00 804130	51851	27/10/2021	195,23	QNP2531	C 00 1032480	55500	26/10/2021	130,16	QNQ2D71	P 00 795973	55500	26/10/2021	130,16
IKA7903	C 00 1042952	55500	26/10/2021	130,16	IKE4305	E 43 1590578	60503	26/10/2021	293,47	QNS8959	P 00 808791	55500	25/10/2021	130,16	QNW4G67	E 43 1591954	60503	27/10/2021	293,47
IQP3A80	E 43 1590461	57463	26/10/2021	130,16	IREOC21	E 43 1590329	60503	26/10/2021	293,47	QOD9949	C 00 1040872	55413	26/10/2021	195,23	QOF0502	C 00 1043411	51851	26/10/2021	195,23
IRQ0942	C 00 885566	54870	26/10/2021	195,23	IRQ5508	E 43 1590479	57463	26/10/2021	130,16	QOH4372	C 00 1042996	55500	26/10/2021	130,16	QOH4372	C 00 1017490	55500	25/10/2021	130,16
ISU5152	E 43 1592228	57463	27/10/2021	130,16	ISV6772	P 00 795976	60501	26/10/2021	293,47	QOH8H87	E 43 1591648	60503	27/10/2021	293,47	QOK6758	E 43 1591924	74550	27/10/2021	130,16
ITL5119	E 43 1591206	60503	26/10/2021	293,47	IVM4537	C 00 1043034	56650	27/10/2021	130,16	QOQ7530	C 00 1043143	55500	26/10/2021	130,16	QOU4B16	E 43 1590519	74710	26/10/2021	880,41
IVS9978	E 43 1590975	57463	26/10/2021	130,16	IVV3619	E 43 1590851	57463	26/10/2021	130,16	QPF1443	E 43 1608843	75870	26/10/2021	293,47	QPF5A61	E 43 1591959	60503	27/10/2021	293,47
IWI6F00	C 00 1043148	55500	26/10/2021	130,16	IWT2954	C 00 1043002	55500	26/10/2021	130,16	QPJ7F37	E 43 1586219	60503	25/10/2021	293,47	QPK7I20	C 00 757238	54521	26/10/2021	195,23
IWT4531	E 43 1590466	57463	26/10/2021	130,16	IYA7D56	E 43 1590368	60503	26/10/2021	293,47	QPP3D48	E 43 1591039	60503	26/10/2021	293,47	QPR5518	P 00 808535	55500	26/10/2021	130,16
JAR5127	E 43 1590996	74550	26/10/2021	130,16	JAR9J65	E 43 1590492	57463	26/10/2021	130,16	QPT2H75	C 00 854188	51851	27/10/2021	195,23	QQB4D27	E 43 1590950	60503	26/10/2021	293,47
JAR9J65	E 43 1591464	57463	26/10/2021	130,16	JDX5775	E 43 1592401	60503	27/10/2021	293,47	QQD5G89	C 00 1043151	51851	25/10/2021	195,23	QQD8F24	E 43 1591603	60503	27/10/2021	293,47
JEL1737	C 00 1042024	55412	26/10/2021	195,23	JGG0054	E 43 1592322	57463	27/10/2021	130,16	QQF0307	E 43 1591976	60503	27/10/2021	293,47	QQF9F86	E 43 1591601	60503	27/10/2021	293,47
JHM8560	P 00 808218	72340	25/10/2021	130,16	JIM5B03	E 43 1586668	60503	26/10/2021	293,47	QQH2F99	C 00 983325	55250	26/10/2021	130,16	QQQ1E42	C 00 1008729	55500	27/10/2021	130,16
JIU8005	C 00 1035403	55500	27/10/2021	130,16	JKS6A95	C 00 1043563	55500	27/10/2021	130,16	QQQ1F07	E 43 1590346	60503	26/10/2021	293,47	QQS5449	P 00 806665	60502	26/10/2021	293,47
JNE7089	C 00 1033050	51851	27/10/2021	195,23	JOZ6386	C 00 1043209	55500	27/10/2021	130,16	QQT4F92	P 00 808496	55500	25/10/2021	130,16	QQW6210	C 00 934677	55500	27/10/2021	130,16
JPW2J07	E 43 1590436	74550	26/10/2021	130,16	JQC6270	E 43 1590905	74550	26/10/2021	130,16	QQX5F12	E 43 1590586	60503	26/10/2021	293,47	QQZ5H33	C 00 1042884	55412	27/10/2021	195,23
JQF9186	E 43 1586752	74630	25/10/2021	195,23	JQF9186	E 43 1591538	74550	27/10/2021	130,16	QRH1B17	E 43 1586638	74550	25/10/2021	130,16	QQA2077	C 00 1042886	55412	27/10/2021	195,23
JQM7105	E 43 1586325	74550	25/10/2021	130,16	JQT8069	C 00 932668	60172	27/10/2021	293,47	QUF4B70	E 43 1591928	74550	27/10/2021	130,16	QUI5C40	P 00 809618	57380	26/10/2021	293,47
JRJ5532	E 43 1590897	74550	26/10/2021	130,16	JSU0712	E 43 1586552	60503	25/10/2021	293,47	QUJ2D30	E 43 1608730	75870	26/10/2021	293,47	QUK0H27	P 00 809057	56300	26/10/2021	130,16
JTB5194	E 43 1592250	57463	27/10/2021	130,16	JVC3280	E 43 1591058	74550	26/10/2021	130,16	QUU3H32	E 43 1591293	60503	26/10/2021	293,47	QUU5H99	E 43 1590518	74550	26/10/2021	130,16
JVS9989	E 43 1592389	57463	27/10/2021	130,16	JXS0944	E 43 1590830	57463	26/10/2021	130,16	QUV8J31	E 43 1591008	74550	26/10/2021	130,16	QUV9G87	E 43 1592000	56732	26/10/2021	130,16
JYE3280	E 43 1591555	74550	27/10/2021	130,16	JYM2999	C 00 1023936	55500	26/10/2021	130,16	QWR0E08	C 00 1043574	54521	27/10/2021	195,23	QWR9B32	E 43 1592158	60503	27/10/2021	293,47
KET4256	P 00 796832	54870	27/10/2021	195,23	KGK3117	E 43 1591088	74550	26/10/2021	130,16	QWW2C94	C 00 1041445	73662	26/10/2021	130,16	QWZ4B72	E 43 1591914	74550	27/10/2021	130,16
KIP9904	C 00 987935	60412	26/10/2021	195,23	KQP8E56	C 00 1017500	55500	26/10/2021	130,16	QXG4140	C 00 1031520	76331	27/10/2021	293,47	QXG4140	C 00 1031521	54010	27/10/2021	195,23
KQR0686	E 43 1590621	74710	26/10/2021	880,41	KQT2J46	C 00 1017495	55500	26/10/2021	130,16	QXG7F45	E 43 1591794	60503	27/10/2021	293,47	QXL0651	C 00 997144	73662	26/10/2021	130,16
KRG2266	P 00 779059	76331	27/10/2021	293,47	KRK5E55	E 43 1590846	57463	26/10/2021	130,16	QXN5946	E 43 1591761	74550	27/10/2021	130,16	QXO0699	E 43 1590998	74550	26/10/2021	130,16
KVJ6245	E 43 1591144	57463	25/10/2021	130,16	KWH4830	C 00 1042502	55500	27/10/2021	130,16	QXR1C41	C 00 1043119	55500	27/10/2021	130,16	QXT9C77	C 00 1042544	55412	27/10/2021	195,23
KWK7080	C 00 1042501	55412	26/10/2021	195,23	KWZ8G90	E 43 1590516	74550	26/10/2021	130,16	QXV1A19	E 43 1591474	60503	27/10/2021	293,47	QXX3H42	E 43 1590763	60503	26/10/2021	293,47
KZD6088	E 43 1592448	57463	27/10/2021	130,16	LAD7434	C 00 1039427	60501	26/10/2021	293,47	QX5D512	E 43 1590470	57463	26/10/2021	130,16	RAY6084	P 00 796833	54870	27/10/2021	195,23
LCD8437	P 00 805575	53800	27/10/2021	130,16	LXC0865	C 00 6080804	55250	27/10/2021	130,16	RDY3C00	E 43 1586638	57463	26/10/2021	130,16	RDZ9C96	C 00 1038049	55500	26/10/2021	130,16
LCZ4312	E 43 1591233	74550	26/10/2021	130,16	LGO4897	C 00 1043497	54100	27/10/2021	130,16	RFC6B59	E 43 1590946	74550	26/10/2021	130,16	RFF2D20	P 00 806434	58196	27/10/2021	880,41
LHX2230	C 00 1041759	55250	27/10/2021	130,16	LLV6808	P 00 808211	72340	25/10/2021	130,16	RFI0J02	P 00 808532	55500	26/10/2021	130,16	RFI7I94	P 00 807004	60501	27/10/2021	293,47
LMY9B58	E 43 1591251	74550	26/10/2021	130,16	LN17477	E 43 1591507	74550	27/10/2021	130,16	RFK4H76	E 43 1586527	74630	25/10/2021	195,23	RFK8D43	E 43 1608729	75870	26/10/2021	293,47
LNFX349	E 43 1590449	74630	26/10/20																

BJC5086	E	43	1702111	60503	03/02/2022	BKU1C18	C	00	1086593	76332	27/01/2022	DGE8E69	E	43	1702113	60503	03/02/2022	DGE9430	E	43	1702840	74550	04/02/2022
BKU7B19	C	00	1086489	76332	26/01/2022	BKW9B67	E	43	1702142	74550	03/02/2022	DGO5J82	C	00	1086657	55500	26/01/2022	DGU2680	E	43	1702883	74550	04/02/2022
BMF8270	C	00	1030497	51851	26/01/2022	BMP9806	E	43	1703189	60503	04/02/2022	DGU2680	E	43	1701889	74550	03/02/2022	DGY1A84	C	00	1118628	70301	27/01/2022
BNB0625	E	43	1701019	60503	02/02/2022	BNH1833	E	43	1702997	74630	04/02/2022	DGY1A84	C	00	1118629	57970	27/01/2022	DHM2265	E	43	1703318	74550	04/02/2022
BNZ3126	E	43	1702269	74630	03/02/2022	BOC9690	E	43	1703043	74550	04/02/2022	DHR5080	E	43	1701666	74550	03/02/2022	DHU2E52	C	00	1067570	55500	27/01/2022
BOJ2300	E	43	1700934	60503	02/02/2022	BOX6295	E	43	1702234	74550	03/02/2022	DHZ6033	E	43	1701241	74550	02/02/2022	DIA6151	E	43	1702360	60503	03/02/2022
BPQ7127	C	00	1067622	55500	27/01/2022	BQU1B69	E	43	1701364	74550	02/02/2022	DIB2B70	C	00	1067269	55412	26/01/2022	DIC9935	E	43	1702101	74550	03/02/2022
BQV3135	E	43	1701315	74550	02/02/2022	BRF4004	E	43	1701818	60503	03/02/2022	DID4G69	E	43	1702769	60503	04/02/2022	DIE1164	E	43	1701140	74550	02/02/2022
BRI5919	C	00	1065980	76331	27/01/2022	BRQ7476	E	43	1700997	74550	02/02/2022	DIH4153	E	43	1701797	60503	03/02/2022	DIK2139	E	43	1701002	60503	02/02/2022
BSU4579	E	43	1702961	60503	04/02/2022	BTE1H71	E	43	1701835	60503	03/02/2022	DIL7596	E	43	1701190	74550	02/02/2022	DIL7774	E	43	1701960	60503	03/02/2022
BTE3220	E	43	1703304	60503	04/02/2022	BTH4555	E	43	1702236	74550	03/02/2022	DIP4646	E	43	1702016	74550	03/02/2022	DIR2765	E	43	1702872	74550	04/02/2022
BUA0952	E	43	1700946	60503	02/02/2022	BUO5115	E	43	1702996	74550	04/02/2022	DIS3215	C	00	1067844	51851	27/01/2022	DIT9G37	E	43	1701642	74550	03/02/2022
BUP0080	E	43	1702400	57463	03/02/2022	BUU4180	E	43	1702844	60503	04/02/2022	DIV5681	E	43	1701982	74550	03/02/2022	DIX9918	E	43	1703143	60503	04/02/2022
BVA1401	E	43	1701882	74550	03/02/2022	BVM3A21	E	43	1701361	74550	02/02/2022	DIZ3722	E	43	1702327	74550	03/02/2022	DJC5490	E	43	1703567	57463	04/02/2022
BVM7722	E	43	1703290	74550	04/02/2022	BVR7G66	E	43	1702953	60503	04/02/2022	DJD0410	E	43	1703288	74550	04/02/2022	DJD0410	E	43	1702266	74550	03/02/2022
BVU2757	E	43	1703076	60503	04/02/2022	BVU3998	E	43	1701152	60503	02/02/2022	DKD9055	E	43	1700948	60503	02/02/2022	DKG1351	E	43	1701247	60503	02/02/2022
BVY9260	E	43	1702242	74550	03/02/2022	BWE8199	E	43	1702430	57463	03/02/2022	DKH7E24	E	43	1703269	74550	04/02/2022	DKS7562	E	43	1700942	60503	02/02/2022
BWK2H92	E	43	1701562	57463	02/02/2022	BWK9F83	E	43	1701443	57463	02/02/2022	DKV2950	E	43	1701338	74550	02/02/2022	DKW3429	E	43	1700998	74630	02/02/2022
BWK9F83	E	43	1702599	57463	03/02/2022	BWS4887	E	43	1703257	74550	04/02/2022	DKX2606	E	43	1703157	74550	04/02/2022	DKX2854	E	43	1703247	74550	04/02/2022
BWT5518	E	43	1703481	57463	04/02/2022	BXC5810	E	43	1702442	57463	03/02/2022	DKX6J93	E	43	1702662	74550	04/02/2022	DKY1392	E	43	1702141	60503	03/02/2022
BXM2707	E	43	1702075	74550	03/02/2022	BXM2707	E	43	1701177	74550	02/02/2022	DKY1952	E	43	1701675	74550	03/02/2022	DKY9426	E	43	1701577	74550	02/02/2022
BXZ1F93	E	43	1701638	74710	03/02/2022	BXZ1F93	E	43	1701705	74550	03/02/2022	DLB2756	E	43	1702720	60503	04/02/2022	DLB6731	E	43	1701212	74550	02/02/2022
BXZ1F93	E	43	1701948	60503	03/02/2022	BYE7212	E	43	1701876	60503	03/02/2022	DLC3206	E	43	1702963	60503	04/02/2022	DLC4883	E	43	1702148	74550	03/02/2022
BYN2322	E	43	1702348	60503	03/02/2022	BYN2857	E	43	1702976	74550	04/02/2022	DLU0507	E	43	1703390	60503	04/02/2022	DME2398	C	00	1049399	53710	26/01/2022
BYW1108	E	43	1702759	60503	04/02/2022	BYW4G87	C	00	1086662	55500	26/01/2022	DME9C55	E	43	1702350	60503	03/02/2022	DMF1526	E	43	1703242	74550	04/02/2022
BZF9249	E	43	1703371	74630	04/02/2022	BZG3814	E	43	1703050	60503	04/02/2022	DMG4587	C	00	1030498	60412	26/01/2022	DMH8446	E	43	1703207	60503	04/02/2022
BZH0255	E	43	1702634	74550	04/02/2022	BZU5643	E	43	1702209	60503	03/02/2022	DMI7656	E	43	1702082	74550	03/02/2022	DMM3154	E	43	1701685	60503	03/02/2022
CAJ0G54	C	00	1067573	54521	27/01/2022	CAJ5299	E	43	1702347	60503	03/02/2022	DMO4855	E	43	1701248	74550	02/02/2022	DMP0415	E	43	1702921	60503	03/02/2022
CAM6218	C	00	1048563	51852	27/01/2022	CAX1655	C	00	1067680	55500	27/01/2022	DMS3165	E	43	1701888	74550	03/02/2022	DMS8032	E	43	1703415	74550	04/02/2022
CBC0752	E	43	1702980	74550	04/02/2022	CBD2475	E	43	1701122	74630	02/02/2022	DMT7961	E	43	1702149	74630	03/02/2022	DMV8597	C	00	1067931	76331	27/01/2022
CBD2475	E	43	1700978	60503	02/02/2022	CBE3136	E	43	1702227	74550	03/02/2022	DMV8987	E	43	1703101	74630	04/02/2022	DMX1716	E	43	1702312	74550	03/02/2022
CBF9989	E	43	1703153	74550	04/02/2022	CBL8357	E	43	1703386	60503	03/02/2022	DMY1982	E	43	1700967	74550	02/02/2022	DMZ2185	C	00	1067571	55500	27/01/2022
CBQ6206	E	43	1701937	60503	03/02/2022	CDE7999	E	43	1703027	74550	04/02/2022	DNA2976	C	00	1067927	57380	27/01/2022	DNE8132	E	43	1702966	60503	04/02/2022
CDH4187	E	43	1702687	60503	04/02/2022	CDJ9142	E	43	1701385	74550	02/02/2022	DNS2926	E	43	1703252	74550	04/02/2022	DNW7009	E	43	1702812	60503	04/02/2022
CDN5476	C	00	1049398	58270	26/01/2022	CDQ5755	C	00	1047599	55680	27/01/2022	DNX0H52	E	43	1702328	74550	03/02/2022	DOB3247	E	43	1699392	74550	31/01/2022
CDR1204	C	00	1067575	54521	27/01/2022	CDR3883	E	43	1703160	74550	04/02/2022	DOC0061	E	43	1700932	60503	02/02/2022	DOD9709	E	43	1701048	74550	02/02/2022
CDV5C21	E	43	1703400	60503	04/02/2022	CEDY4518	E	43	1702453	57463	03/02/2022	DOI0523	E	43	1701397	74550	02/02/2022	DOM1912	E	43	1702167	60503	03/02/2022
CEB9854	E	43	1702226	74550	03/02/2022	CEB9854	E	43	1703155	74630	04/02/2022	DOM2040	C	00	971422	58196	26/01/2022	DOM2040	C	00	971421	57380	26/01/2022
CEC9003	E	43	1701804	60503	03/02/2022	CEM5256	E	43	1701813	60503	03/02/2022	DOO6E89	E	43	1702332	74550	03/02/2022	DOR0D18	E	43	1702909	74550	04/02/2022
CET4158	E	43	1701649	74550	03/02/2022	CEY4G40	C	00	990809	55500	26/01/2022	DPA2731	E	43	1701367	60503	02/02/2022	DPE1225	E	43	1701590	57463	02/02/2022
CEY9112	E	43	1703105	74630	04/02/2022	CFB6549	E	43	1701100	74550	02/02/2022	DPL4546	C	00	1067625	55500	27/01/2022	DPM3530	E	43	1702071	74550	03/02/2022
CFE1225	E	43	1703131	74550	04/02/2022	CFH7936	E	43	1701271	60503	02/02/2022	DPM7E50	E	43	1701935	60503	03/02/2022	DPN0036	E	43	1701289	60503	02/02/2022
CFP2727	E	43	1701932	60503	03/02/2022	CFW7708	E	43	1701015	60503	02/02/2022	DPN5470	E	43	1703052	60503	04/02/2022	PPR3656	E	43	1702145	74550	03/02/2022
CFX2426	E	43	1702015	74550	03/02/2022	CFZ3716	E	43	1701101	74550	02/02/2022	DPS0224	E	43	1702830	60503	04/02/2022	QQB0424	E	43	1701870	74550	03/02/2022
CGA3117	E	43	1703098	74630	04/02/2022	CGZ1430	C	00	1009242	65640	27/01/2022	QDB7892	C	00	1066697	55500	27/01/2022	QDB9528	C	00	990967	55500	26/01/2022
CGP4030	E	43	1701141	74550	02/02/2022	CHM4696	E	43	1703004	74550	04/02/2022	DQC0295	E	43	1702065	74550	03/02/2022	DQJ7J38	C	00	990957	53800	26/01/2022
CHM4696	E	43	1702989	74630	04/02/2022	CHS7139	E	43	1702917	60503	04/02/2022	DQJ8540	C	00	1086361	54521	27/01/2022	DQO0902	E	43	1701826	60503	03/02/2022
CHS8459	E	43	1702021	74630	03/02/2022	CHX9667	E	43	1703228	74550	04/02/2022	DQO1437	E	43	1701884	74550	03/02/2022	DQO5217	E	43	1701661	74550	03/02/2022
CIL0641	E	43	1702624	74550	04/02/2022	CIN5G77	E	43	1701114	74550	02/02/2022	DQQ8782	E	43	1701791	60503	03/02/2022	DRB9394	E	43	1700980	60503	02/02/2022
CIP1310	E	43	1702866	74550	04/02/2022	CJ13920	E	43	1702846	60503	04/02/2022	DRD6486	E	43	1701542	60503	02/02/2022	DRF0862	E	43	1701691	60503	03/02/2022
CJQ9476	C	00	1067578	51851	27/01/2022	CJQ9817	E	43	1701980	74550	03/0												

EDC5049	E 43 1701975	74550	03/02/2022	EDC6922	E 43 1702443	57463	03/02/2022	EZE9830	E 43 1702557	57463	03/02/2022	EZF5A41	E 43 1702275	60503	03/02/2022
EDC7D91	E 43 1701129	60503	02/02/2022	EDC9120	C 00 1067357	55412	27/01/2022	EZJ0143	C 00 1067605	55500	27/01/2022	EZK6438	E 43 1702074	74550	03/02/2022
EDC9981	E 43 1702850	60503	04/02/2022	EDD7897	E 43 1703260	74550	04/02/2022	EZL4213	E 43 1701270	60503	02/02/2022	EZL8428	E 43 1703502	57463	04/02/2022
EDG3788	E 43 1701981	74550	03/02/2022	EDH8849	E 43 1703553	57463	04/02/2022	EZM5063	E 43 1701292	60503	02/02/2022	EZN4847	E 43 1703375	74550	04/02/2022
EDO8J17	E 43 1701017	60503	02/02/2022	EDR6178	E 43 1701358	74550	02/02/2022	EZT9924	E 43 1701866	74550	03/02/2022	EZU4E39	E 43 1703488	57463	04/02/2022
EDW3272	E 43 1702838	74630	04/02/2022	EEC1748	E 43 1702207	56732	03/02/2022	EZU5196	E 43 1702899	60503	04/02/2022	EZZ4386	E 43 1702203	60503	03/02/2022
EEF1J50	E 43 1702667	74550	04/02/2022	EEG1G23	E 43 1700992	60503	02/02/2022	FAA5537	E 43 1701688	60503	03/02/2022	FAB1994	E 43 1701189	74550	02/02/2022
EEG3479	E 43 1701911	74550	03/02/2022	EEJ8266	C 00 1086654	55500	26/01/2022	FAC5A94	E 43 1701221	74550	02/02/2022	FAD6H39	E 43 1702691	60503	04/02/2022
EEJ8266	C 00 1087030	55500	26/01/2022	EEK2736	E 43 1702001	74550	03/02/2022	FAE2465	E 43 1702172	74550	03/02/2022	FAE7932	C 00 1053117	58191	27/01/2022
EEK2736	E 43 1702033	60503	03/02/2022	EEK5H35	E 43 1702340	60503	03/02/2022	FAE9103	E 43 1701743	74550	03/02/2022	FAI7D93	E 43 1701973	60503	03/02/2022
EEK9210	C 00 794349	55411	26/01/2022	EEL6619	E 43 1701166	74550	02/02/2022	FAJ2179	C 00 1067835	51851	27/01/2022	FAL9C34	E 43 1703253	74550	04/02/2022
EEL7103	C 00 1087042	55920	26/01/2022	EEM1346	E 43 1702070	74550	03/02/2022	FAN5815	E 43 1702825	60503	04/02/2022	FAO3326	E 43 1702307	74550	03/02/2022
EEM1G28	E 43 1703057	74630	04/02/2022	EEN6562	E 43 1702349	60503	03/02/2022	FAP8203	C 00 1067611	55500	27/01/2022	FAQ4519	E 43 1703194	60503	04/02/2022
EO09987	E 43 1703352	74550	04/02/2022	EEQ4903	E 43 1701878	74550	03/02/2022	FAR2336	E 43 1702688	60503	04/02/2022	FAS1831	E 43 1701284	60503	02/02/2022
EES6074	E 43 1702126	60503	03/02/2022	EES9112	E 43 1702811	60503	04/02/2022	FAS1831	E 43 1703204	74550	04/02/2022	FAT7301	E 43 1703230	74550	04/02/2022
EEU3361	E 43 1701326	60503	02/02/2022	EEU4923	E 43 1702211	60503	03/02/2022	FAW0423	E 43 1702733	74550	04/02/2022	FAX6241	C 00 1067831	55412	27/01/2022
EEW1D50	E 43 1701627	74550	03/02/2022	EEW6131	E 43 1703346	74550	04/02/2022	FAZ0H14	E 43 1703110	60503	04/02/2022	FBE1B81	E 43 1703161	74550	04/02/2022
EEZ8H74	E 43 1702693	60503	04/02/2022	EEZ0116	E 43 1702793	60503	04/02/2022	FBG8E14	E 43 1703368	74550	04/02/2022	FBQ6585	E 43 1701238	74550	02/02/2022
EEZ0116	E 43 1702956	60503	04/02/2022	EFA4553	E 43 1701130	60503	02/02/2022	FBQ7D89	E 43 1703118	74550	04/02/2022	FBQ8117	C 00 990810	57380	26/01/2022
EFQ1009	E 43 1701745	60503	03/02/2022	EFU5880	C 00 1086058	60501	27/01/2022	FBQ9737	C 00 1087028	55500	26/01/2022	FBR7G79	C 00 1048562	60501	27/01/2022
EFV6170	E 43 1702069	74550	03/02/2022	EFW4741	E 43 1703389	60503	04/02/2022	FBU3797	C 00 990958	76332	26/01/2022	FBV9685	E 43 1701321	74550	02/02/2022
EFW4955	C 00 1067929	57463	27/01/2022	EFW7836	C 00 1086057	51851	27/01/2022	FCC3B89	E 43 1700966	74550	02/02/2022	FCE2H82	E 43 1701034	74630	02/02/2022
EGD6224	E 43 1702991	74550	04/02/2022	EGG9F18	C 00 1087531	51851	27/01/2022	FCL4256	C 00 1086670	54521	26/01/2022	FCM8444	C 00 1087049	55500	26/01/2022
EGS0J73	C 00 1067354	51851	27/01/2022	EGS1G47	E 43 1701994	74550	03/02/2022	FCR7398	C 00 1067370	55412	27/01/2022	FCS4698	E 43 1701319	74550	02/02/2022
EGS2643	C 00 1067577	54521	27/01/2022	EGT6F46	E 43 1703166	74550	04/02/2022	FCS4D83	C 00 1087029	55500	26/01/2022	FCS5938	E 43 1702849	60503	04/02/2022
EGY7913	E 43 1701379	74550	02/02/2022	EHK3183	E 43 1702309	74630	03/02/2022	FCU1965	E 43 1701819	60503	03/02/2022	FCV0407	E 43 1701683	74550	03/02/2022
EHR2589	C 00 1048433	70301	27/01/2022	EHX4207	E 43 1702689	60503	04/02/2022	FCX7F95	E 43 1702464	57463	03/02/2022	FCY0C29	E 43 1701695	60503	03/02/2022
EIM4094	E 43 1702999	74550	04/02/2022	EIM4149	C 00 1048564	51851	27/01/2022	FCY7191	E 43 1703409	60503	04/02/2022	FCY9046	E 43 1702159	74550	03/02/2022
EIM6007	E 43 1703295	74550	04/02/2022	EIM9107	C 00 1067590	55500	27/01/2022	FDA8708	C 00 1087026	55500	26/01/2022	FDB0196	E 43 1702177	60503	03/02/2022
EIQ1112	E 43 1701142	74550	02/02/2022	EIR3325	E 43 1702904	60503	04/02/2022	FDB4269	E 43 1702990	74550	04/02/2022	FDD0A02	E 43 1701739	74550	03/02/2022
EJA7364	E 43 1701419	60503	02/02/2022	EJB8344	E 43 1701920	60503	03/02/2022	FDM3F81	E 43 1702821	60503	03/02/2022	FDN4403	E 43 1702135	74550	03/02/2022
EJD8H51	E 43 1702732	74550	04/02/2022	EJE4947	E 43 1703089	60503	04/02/2022	FDO5714	E 43 1702344	56732	03/02/2022	FDO6F77	C 00 972142	55500	26/01/2022
EJF9688	E 43 1703232	74550	04/02/2022	EJH7948	E 43 1702103	74550	03/02/2022	FDR5365	E 43 1700940	60503	02/02/2022	FDR9718	C 00 1067372	55412	27/01/2022
EJL2H77	E 43 1702257	74550	03/02/2022	EJL2528	E 43 1702772	60503	04/02/2022	FDS7F94	E 43 1702973	60503	04/02/2022	FDT6000	E 43 1703048	74550	04/02/2022
EJL3B81	E 43 1703240	74630	04/02/2022	EJX1F33	E 43 1702046	60503	03/02/2022	FDU8733	C 00 885838	55500	26/01/2022	FDV8553	E 43 1701285	60503	02/02/2022
EJY3241	E 43 1703000	74550	04/02/2022	EKL2808	E 43 1701139	74550	02/02/2022	FDZ6782	E 43 1702543	57463	03/02/2022	FEC2F29	C 00 990800	55500	26/01/2022
EKL6229	E 43 1701240	74550	02/02/2022	EKL9723	E 43 1701184	74550	02/02/2022	FEC7933	E 43 1701816	60503	03/02/2022	FED9J58	E 43 1702352	60503	03/02/2022
EKN0385	E 43 1702341	74550	03/02/2022	EKN7919	E 43 1702320	74550	03/02/2022	FEF5E39	E 43 1702372	57463	03/02/2022	FEF5E39	E 43 1702544	57463	03/02/2022
EKO4081	E 43 1702247	74550	03/02/2022	EKO4E21	C 00 1067600	55500	27/01/2022	FEF5E39	E 43 1702431	57463	03/02/2022	FEL7F54	E 43 1703403	60503	04/02/2022
EKO5779	E 43 1701910	74550	03/02/2022	EKO7G16	E 43 1703618	57463	04/02/2022	FEN6221	E 43 1703365	74550	04/02/2022	FEN7A55	E 43 1701087	74550	02/02/2022
EKR1951	C 00 1067270	55412	27/01/2022	EKU1530	E 43 1702378	57463	03/02/2022	FER8808	E 43 1702077	74550	03/02/2022	FET6120	C 00 565879	72690	17/01/2022
EKY3582	E 43 1702959	60503	04/02/2022	ELA1950	E 43 1703065	74630	04/02/2022	FEV7B05	E 43 1702907	74550	04/02/2022	FEY2473	E 43 1703002	74550	04/02/2022
ELA5990	E 43 1701396	74550	02/02/2022	ELC3E59	E 43 1701314	74550	02/02/2022	FEZ9689	C 00 1086927	76332	27/01/2022	FFA6368	E 43 1702636	74550	04/02/2022
ELE0368	E 43 1701857	60503	03/02/2022	ELF3389	E 43 1701762	74550	03/02/2022	FFA7175	E 43 1701632	74550	03/02/2022	FFF0E25	E 43 1701946	74550	03/02/2022
ELH1E08	E 43 1701269	60503	02/02/2022	ELH9740	C 00 1087529	76332	27/01/2022	FFI7F19	E 43 1702310	74710	03/02/2022	FFM4393	E 43 1702887	60503	04/02/2022
ELL0352	E 43 1703090	60503	04/02/2022	ELN5170	E 43 1701004	60503	02/02/2022	FFQ9486	E 43 1702117	74550	03/02/2022	FFS6H51	E 43 1703149	74550	04/02/2022
ELO2413	E 43 1703159	74550	04/02/2022	ELP0E71	E 43 1702334	74550	03/02/2022	FFV2761	C 00 854656	57200	26/01/2022	FFV2761	C 00 854657	60501	26/01/2022
ELP6339	E 43 1700941	60503	02/02/2022	ELQ6B46	E 43 1702445	57463	03/02/2022	FFV9013	E 43 1701540	60503	02/02/2022	FGA0024	C 00 1067829	55412	27/01/2022
ELR3159	C 00 990959	55500	26/01/2022	ELS2359	E 43 1701719	60503	03/02/2022	FGA0F03	C 00 1087532	60501	27/01/2022	FGA8A44	E 43 1702724	60503	04/02/2022
ELS9206	E 43 1702694	60503	04/02/2022	ELX1250	E 43 1703115	74550	04/02/2022	FGH5314	C 00 1086929	58511	27/01/2022	FGJ7986	E 43 1702235	74550	03/02/2022
ELX3835	C 00 1066696	55500	27/01/2022	EMD6825	E 43 1701896	60503	03/02/2022	FGL2333	E 43 1702006	74550	03/02/2022	FGM4059	C 00 1067601	55500	27/01/2022
EME0J64	E 43 1702704	60503	04/02/2022	EMH3985	E 43 1702270	74550	03/02/2022	FGN7925	C 00 1067582	55500	27/01/2022	FGN8140	C 00 1030499	58511	26/01/2022
EMH6430	E 43 1701159	74550	02/02/2022	EMI6E79	E 43 1703222	60503	04/02/2022	FGQ6H65	E 43 1701080	74550	02/02/2022	FGR6F15	E 43 1703174	74550	04/02/2022
EMM3327	E 43 1702981	60503	04/02/2022	EMNOF21	E 43 1703111	74550	04/02/2022	FGR8064	E 43 1702326	74550	03/02/2022	FGV3967	C 00 1067373	55412	27/01/2022
EMO7176	C 00 1067679	55500	27/01/2022	EMT8J10	C 00 990808	55500	26/01/2022	FGX6C95	E 43 1701222	74550	02/02/2022	FGZ2020	E 43 1701128	60503	02/02/2022
EMU1026	E 43 1702588	57463	03/02/2022	EMV6164	E 43 1702163	60503	03/02/2022	FHD6B81	E 43 1702962	74550	04/02/2022	FHG4209	E 43 1702228	74550	03/02/2022
EMV9886	E 43 1701105	74550	02/02/2022	EMX0G14	E 43 1702079	60503	03/02/2022	FHG4265	E 43 1702279	60503	03/02/2022	FHG4617	E 43 1701908	60503	03/02/2022
EMY4B04	E 43 1701195	74550	02/02/2022	EMY9256	E 43 1701760	74550	03/02/2022	FHG4996	C 00 1067363	55412	27/01/2022	FHH0D27	E 43 1700961	74550	02/02/2022

FPP5528	E 43 1702735	74550	04/02/2022	FPR8959	E 43 1703564	57463	04/02/2022	GJI4E11	E 43 1703410	60503	04/02/2022	GJJ2H30	E 43 1702319	74550	03/02/2022
FPS5358	E 43 1702646	74630	04/02/2022	FPS5358	E 43 1702895	60503	04/02/2022	GJP3I08	E 43 1702039	60503	03/02/2022	GJP9B35	E 43 1703337	74550	04/02/2022
FPV5788	C 00 1087530	76332	27/01/2022	FPW3807	E 43 1703374	74550	04/02/2022	GJR1982	E 43 1703176	74550	04/02/2022	GKA4903	E 43 1701687	60503	03/02/2022
FQY3B63	E 43 1703024	74550	04/02/2022	FQZ9036	E 43 1702137	74550	03/02/2022	GKC3J92	E 43 1701724	74550	03/02/2022	GKD8J84	E 43 1701717	60503	03/02/2022
FBQ2H05	E 43 1701699	60503	03/02/2022	FBQ4H79	E 43 1703025	74550	04/02/2022	GKH7121	E 43 1702637	74550	04/02/2022	GPX6196	E 43 1701295	60503	02/02/2022
FQE1396	E 43 1698978	60503	31/01/2022	FQF8791	E 43 1701755	74550	03/02/2022	GSG1347	E 43 1703249	74630	04/02/2022	GSO6355	E 43 1702099	74550	03/02/2022
FQO4456	E 43 1701299	60503	02/02/2022	FQS3786	E 43 1699742	60503	01/02/2022	GTO3190	E 43 1702179	60503	03/02/2022	GUZ6815	E 43 1703102	60503	04/02/2022
FQV0646	E 43 1703014	74550	04/02/2022	FQW3G23	E 43 1702935	60503	04/02/2022	GVK7369	E 43 1703217	60503	04/02/2022	GVT0151	E 43 1702128	74550	03/02/2022
FQY1481	E 43 1701824	60503	03/02/2022	FRE6191	C 00 1067619	55500	27/01/2022	GWH7862	E 43 1701522	57463	02/02/2022	GW14409	E 43 1701427	57463	02/02/2022
FRE7G27	E 43 1702924	60503	04/02/2022	FRF7619	E 43 1701750	60503	03/02/2022	GXF2A44	E 43 1701766	60503	03/02/2022	GWX7E60	E 43 1701235	60503	02/02/2022
FRF7F51	E 43 1702221	60503	03/02/2022	FRJ5760	E 43 1702958	60503	04/02/2022	GYB5164	E 43 1701545	60503	02/02/2022	GYC7588	C 00 1067602	55500	27/01/2022
FRP2512	E 43 1702244	74550	03/02/2022	FRP5668	C 00 1067614	55500	27/01/2022	GZP0078	E 43 1701663	74550	03/02/2022	GZT1111	E 43 1703497	57463	04/02/2022
FRP5A50	C 00 1053120	58191	27/01/2022	FRR5026	E 43 1701983	74550	03/02/2022	GZT1111	E 43 1703501	57463	04/02/2022	HAV5J57	E 43 1701027	60503	02/02/2022
FRN9752	E 43 1701777	74550	03/02/2022	FRT8D56	E 43 1701077	60503	02/02/2022	HCH9785	E 43 1701127	60503	02/02/2022	HEJ6252	E 43 1699132	74550	31/01/2022
FRU3C88	C 00 1087033	76331	26/01/2022	FRV3998	C 00 1086876	51852	26/01/2022	HGG6006	E 43 1703175	74550	04/02/2022	HGI8354	C 00 1086076	55500	27/01/2022
FRY1321	E 43 1703184	60503	04/02/2022	FRY3144	C 00 1049884	55500	27/01/2022	HHF4790	E 43 1701648	74550	03/02/2022	HHK2161	E 43 1702964	60503	04/02/2022
FRZ4G52	E 43 1702294	74550	03/02/2022	FSC3873	E 43 1701196	74550	02/02/2022	HHT9633	C 00 1067274	55412	27/01/2022	HIG4628	E 43 1701641	74550	03/02/2022
FSC6C47	E 43 1702377	57463	03/02/2022	FSC6C23	E 43 1700971	74550	03/02/2022	HIM0B09	C 00 1067274	55412	27/01/2022	HIP1490	E 43 1701774	60503	03/02/2022
FSS0503	E 43 1701846	60503	03/02/2022	FSG3948	E 43 1702267	60503	03/02/2022	HIP2436	E 43 1701417	74550	02/02/2022	HIU3828	E 43 1702926	60503	04/02/2022
FSWI1A76	C 00 1087036	55920	26/01/2022	FSU3F81	E 43 1701867	60503	03/02/2022	HIU7561	E 43 1702041	60503	03/02/2022	HJC4372	E 43 1702114	60503	03/02/2022
FSY0806	E 43 1701517	57463	02/02/2022	FSW9180	C 00 1086882	55500	26/01/2022	HJJ8E07	C 00 1086886	76331	26/01/2022	HJT3821	E 43 1701957	60503	03/02/2022
FTA1340	C 00 1048584	60501	26/01/2022	FSY2825	C 00 1067562	55500	27/01/2022	HKC1533	E 43 1701228	60503	02/02/2022	HKF5136	E 43 1701435	57463	02/02/2022
FTB0096	E 43 1702880	60503	04/02/2022	FTA7704	E 43 1701341	74550	02/02/2022	HKH3037	E 43 1701167	74630	02/02/2022	HKV7953	E 43 1703045	74550	04/02/2022
FTD3250	E 43 1702105	74550	03/02/2022	FTB2192	E 43 1701643	74550	03/02/2022	HML8358	E 43 1703040	74550	04/02/2022	HML8358	E 43 1702875	74550	04/02/2022
FTH1J41	E 43 1702052	60503	03/02/2022	FTF1E03	E 43 1702860	74550	04/02/2022	HML8358	E 43 1703186	60503	04/02/2022	HML8358	E 43 1703250	74550	04/02/2022
FTI6123	E 43 1702131	74550	03/02/2022	FTI2289	C 00 1067355	55412	27/01/2022	HMZ0195	E 43 1703340	74550	04/02/2022	HNU3883	E 43 1702648	74550	04/02/2022
FTN1E03	E 43 1702155	74550	03/02/2022	FTJ7G28	E 43 1702816	60503	04/02/2022	HOG2035	E 43 1702823	60503	04/02/2022	HOG5F48	E 43 1702230	74550	03/02/2022
FTN6671	E 43 1703145	60503	04/02/2022	FTN3E48	E 43 1702317	74550	03/02/2022	HOG8013	E 43 1701773	74550	03/02/2022	HXG8626	E 43 1702697	60503	04/02/2022
FTS6642	E 43 1700981	74550	02/02/2022	FTQ1004	C 00 1086877	54870	26/01/2022	HYP2013	C 00 1067830	55412	27/01/2022	HZW5E67	E 43 1702504	57463	03/02/2022
FTU5862	E 43 1701785	60503	03/02/2022	FTT4D50	E 43 1702928	60503	04/02/2022	IBQG040	E 43 1702418	57463	03/02/2022	IGR8398	E 43 1701658	74630	03/02/2022
FTZ9678	E 43 1701807	60503	03/02/2022	FTV0745	E 43 1701526	74550	02/02/2022	IJZ9E52	E 43 1703195	60503	02/02/2022	IOQ2385	E 43 1701843	60503	03/02/2022
FUI5640	C 00 1067432	55412	27/01/2022	FUE1B81	E 43 1703245	74550	04/02/2022	IRK3F97	C 00 1066683	55413	27/01/2022	ISD7001	E 43 1701571	57463	02/02/2022
FUJ8468	C 00 1049844	54010	26/01/2022	FUJ1937	C 00 1067583	55500	27/01/2022	ISV2J47	E 43 1703593	57463	04/02/2022	ITG3422	E 43 1703449	57463	04/02/2022
FUO4820	C 00 1067268	55412	26/01/2022	FUL1D43	E 43 1703310	60503	04/02/2022	IUO9578	E 43 1701112	74550	02/02/2022	IUX5G13	E 43 1701553	57463	02/02/2022
FUS6389	C 00 1086851	55500	27/01/2022	FUL5601	E 43 1701036	60503	02/02/2022	IWJ0D60	E 43 1702248	74550	03/02/2022	JAR4E38	E 43 1701220	74550	02/02/2022
FUU3E14	C 00 1000022	54521	26/01/2022	FUU2475	E 43 1702923	74550	04/02/2022	JBD4J77	E 43 1703625	57463	04/02/2022	JGB2384	E 43 1702748	74550	04/02/2022
FUY7G67	E 43 1701901	60503	03/02/2022	FUU4D74	C 00 1086661	76331	26/01/2022	JGZ0892	E 43 1700937	60503	02/02/2022	JMI0143	E 43 1702584	57463	03/02/2022
FVB1B84	E 43 1703367	74550	04/02/2022	FUY9112	E 43 1701518	57463	02/02/2022	JNF6216	E 43 1703046	74550	04/02/2022	JOZ8293	E 43 1703586	57463	04/02/2022
FVG7620	E 43 1702690	60503	04/02/2022	FVC8869	C 00 1086930	58511	27/01/2022	JPU1543	E 43 1702629	74550	04/02/2022	JQM6001	E 43 1701999	74710	03/02/2022
FVW7533	E 43 1702130	60503	03/02/2022	FVK9H95	E 43 1701971	74550	03/02/2022	JQZ1087	E 43 1703523	57463	04/02/2022	JRB7941	E 43 1701810	60503	03/02/2022
FVU5633	E 43 1702633	74550	04/02/2022	FVT2437	E 43 1703129	74550	04/02/2022	JSS2698	E 43 1702549	57463	03/02/2022	JUE3857	E 43 1702715	60503	04/02/2022
FVX8885	E 43 1701204	60503	02/02/2022	FVV7B01	E 43 1702196	60503	03/02/2022	JYE4G45	E 43 1701011	60503	02/02/2022	KAQ6H71	E 43 1701873	60503	03/02/2022
FVZ0630	C 00 1049126	54521	26/01/2022	FVX8885	E 43 1703197	60503	04/02/2022	KCZ3953	E 43 1701669	74550	03/02/2022	KDL8C85	E 43 1703563	57463	04/02/2022
FWB4G58	E 43 1703503	57463	04/02/2022	FVZ4403	C 00 1053119	58191	27/01/2022	KEJ4881	E 43 1700938	60503	02/02/2022	KKB3453	E 43 1702988	74550	04/02/2022
FWD4E35	E 43 1701775	60503	03/02/2022	FWB4G58	E 43 1703627	57463	04/02/2022	KMA0329	C 00 1067588	54521	27/01/2022	KNG2935	E 43 1701593	57463	02/02/2022
FWH4956	E 43 1702992	74550	04/02/2022	FWE1079	E 43 1703372	74550	04/02/2022	KNG9934	E 43 1702572	57463	03/02/2022	KNH9729	E 43 1702913	60503	04/02/2022
FWL9987	E 43 1701854	74550	03/02/2022	FWJ8280	C 00 1067676	55500	27/01/2022	KQY5A16	E 43 1703210	60503	04/02/2022	KRK5E55	E 43 1703622	57463	04/02/2022
FWQ5E14	C 00 990751	61810	26/01/2022	FWP1520	E 43 1702891	60503	04/02/2022	KVN9717	E 43 1699282	60503	31/01/2022	KW1H114	E 43 1702508	57463	03/02/2022
FWS3I32	E 43 1702982	74550	04/02/2022	FWR4105	E 43 1702858	60503	04/02/2022	KWY8E13	E 43 1701231	60503	02/02/2022	KYW8D86	C 00 1067568	54521	27/01/2022
FWT7907	E 43 1701365	60503	02/02/2022	FWS5454	E 43 1702249	74630	03/02/2022	KZC6102	C 00 1049128	55500	26/01/2022	KZS0555	E 43 1701373	74550	02/02/2022
FWX3032	E 43 1702725	60503	04/02/2022	FWU3F20	E 43 1702706	60503	04/02/2022	LBS8442	E 43 1701913	60503	03/02/2022	LCV5F69	E 43 1701727	74550	03/02/2022
FXD4307	E 43 1703180	74550	04/02/2022	FWX9150	E 43 1701918	60503	03/02/2022	LMO4H66	E 43 1701905	60503	03/02/2022	LNO2879	E 43 1701784	60503	03/02/2022
FXF6A39	E 43 1702898	60503	04/02/2022	FXD9C86	E 43 1701399	74550	02/02/2022	LNK4129	C 00 990956	56222	26/01/2022	LQK5J60	C 00 1067427	55412	27/01/2022
FXG9B97	E 43 1703026	74550	04/02/2022	FXG0671	E 43 1702917	60503	04/02/2022	LNR7928	E 43 1702804	60503	04/02/2022	LRY9H00	E 43 1702359	60503	03/02/2022
FXK8851	E 43 1701148	60503	02/02/2022	FXH5007	E 43 1701382	74550	02/02/2022	LSC3A73	E 43 1702246	74550	03/02/2022	LTV8H57	E 43 1703013	74630	04/02/2022
FXM1398	E 43 1703234	74550	04/02/2022	FXL4J08	E 43 1701795	60503	03/02/2022	LWQ3766	E 43 1702264	74550	03/02/2022	LXU4231	E 43 1702810	60503	04/02/2022
FXP7F29	C 00 9909797	55500	26/01/2022	FXL4J08	E 43 1701795	60503	03/02/2022	MAC2389	C 00 1067606	55500	27/01/2022	MCT7627	E 43 1702869	74550	04/02/2022
FXU3H44	E 43 1703009	74550	04/02/2022	FXM5316	E 43 1701089	74550	02/02/2022	MFL6149	E 43 1703632	57463	02/02/2022	MFT0E26	E 43 1703630	57463	04/02/2022
FXY7634	E 43 1700945														

QNZ0161	E 43 1702133	60503	03/02/2022	QQA4404	E 43 1703273	60503	04/02/2022	DRI9G95	P 00 824016	55500	27/01/2022	DRL3604	P 00 824901	51851	02/02/2022
QOC1A84	E 43 1702241	74550	03/02/2022	QOE2567	E 43 1701288	60503	02/02/2022	DR08290	P 00 824229	55500	03/02/2022	DRQ3478	P 00 825848	76332	03/02/2022
QOF4423	E 43 1701891	60503	03/02/2022	QOI4474	C 00 1049570	55500	27/01/2022	DRS7596	P 00 824946	51851	03/02/2022	DRT2032	P 00 824316	76251	31/01/2022
QOI4476	E 43 1702308	74550	03/02/2022	QOJ7B58	E 43 1702060	74550	03/02/2022	DSD9148	P 00 824309	55500	31/01/2022	DSM2061	P 00 824634	55500	01/02/2022
QOK2C66	E 43 1702314	74550	03/02/2022	QOLQ0C7	E 43 1702187	60503	03/02/2022	DSS7973	P 00 824699	55500	02/02/2022	DSV5886	P 00 824701	55500	02/02/2022
QOL0C53	C 00 1066691	55500	27/01/2022	QOM5J42	E 43 1702213	60503	03/02/2022	DSY7743	P 00 824110	55500	02/02/2022	DTD4J25	P 00 824672	55500	01/02/2022
QOP0C98	E 43 1701229	60503	02/02/2022	QOR9C16	C 00 1049125	54521	26/01/2022	DUB3G29	P 00 824666	55500	01/02/2022	DUD0319	P 00 824349	55411	03/02/2022
QOT8F99	E 43 1703142	60503	04/02/2022	QOU5520	E 43 1703229	74550	04/02/2022	DUE8566	P 00 824002	55500	27/01/2022	DUG8997	P 00 824629	55500	31/01/2022
QOV5049	E 43 1701059	74550	02/02/2022	QOX4B75	E 43 1701402	74550	02/02/2022	DUH4E92	P 00 824903	51851	02/02/2022	DUM6318	P 00 824931	51851	02/02/2022
QPA6797	E 43 1701897	56732	03/02/2022	QPC4H85	E 43 1700965	74630	02/02/2022	DVB5165	P 00 824915	51851	02/02/2022	DVC3044	P 00 824216	55500	03/02/2022
QPD8B50	E 43 1702934	60503	04/02/2022	QPF4950	E 43 1703216	60503	04/02/2022	DVN7748	P 00 824940	51851	03/02/2022	DWC1688	P 00 824360	76331	03/02/2022
QPM6D69	C 00 1049120	55500	26/01/2022	QPP2H38	C 00 1065020	55500	27/01/2022	DXH2325	P 00 824066	55500	31/01/2022	DXP8638	P 00 824932	51851	02/02/2022
QPQ8H14	E 43 1702210	60503	03/02/2022	QPV1179	E 43 1701202	60503	02/02/2022	DZA1866	P 00 824628	55500	31/01/2022	DZH4527	P 00 824085	59670	02/02/2022
QQA0795	E 43 1702878	74550	04/02/2022	QQA6F38	E 43 1702797	74550	04/02/2022	DZ13843	P 00 825816	76332	03/02/2022	DZM9D45	P 00 824335	55411	03/02/2022
QQC4B17	C 00 1067841	51851	27/01/2022	QQE6D39	E 43 1702315	74550	03/02/2022	EAB0H47	P 00 824686	55500	01/02/2022	EAL6194	P 00 824181	55500	03/02/2022
QQE9H93	E 43 1702097	74550	03/02/2022	QQN3I29	E 43 1701084	60503	02/02/2022	EBF4018	P 00 825809	54521	03/02/2022	EBG2670	P 00 825804	58196	03/02/2022
QQN4G06	E 43 1702847	60503	04/02/2022	QQO2B42	E 43 1701895	60503	03/02/2022	EBJ2505	P 00 825828	51851	03/02/2022	EBW2500	P 00 824920	51851	02/02/2022
QQP4046	C 00 1049572	55500	27/01/2022	QQQ0H10	E 43 1701939	60503	03/02/2022	ECH8J08	P 00 824605	54526	28/01/2022	ECH8J08	P 00 824031	55500	27/01/2022
QQR8G86	E 43 1702132	74550	03/02/2022	QQU5H74	C 00 1049121	55500	26/01/2022	ECO3379	P 00 824023	55500	27/01/2022	ECP0122	P 00 825822	59910	03/02/2022
QQX5479	E 43 1702851	60503	04/02/2022	QQZ2E99	E 43 1702243	74550	03/02/2022	ECS1234	P 00 824106	55500	02/02/2022	EDI8D48	P 00 824347	55920	03/02/2022
QTM1339	E 43 1703642	57463	04/02/2022	QUJ8B67	E 43 1701405	60503	02/02/2022	EEC6492	P 00 824929	52070	02/02/2022	EEE5E57	P 00 824088	55500	02/02/2022
QUK0F84	C 00 990965	55500	26/01/2022	QUK1I85	E 43 1702892	60503	04/02/2022	EEG7776	P 00 825802	76332	03/02/2022	EEH1768	P 00 824680	55500	01/02/2022
QUK2217	C 00 1067569	55500	27/01/2022	QUL2H60	E 43 1701297	60503	02/02/2022	EEN8J12	P 00 824067	55500	31/01/2022	EES7209	P 00 824115	55500	02/02/2022
QUQ1F82	C 00 1053121	58191	27/01/2022	QUR3F37	E 43 1702127	74550	03/02/2022	EGS3426	P 00 823996	51851	03/02/2022	EGX5546	P 00 824338	55500	03/02/2022
QUS8682	E 43 1702947	60503	04/02/2022	QUU8926	E 43 1702763	60503	04/02/2022	EGZ8019	P 00 823999	60501	03/02/2022	EGZ8019	P 00 824000	70301	03/02/2022
QUW6A59	E 43 1703327	74550	04/02/2022	QUX8131	E 43 1701227	60503	02/02/2022	EHF9E38	P 00 824627	55500	31/01/2022	EHR0D93	P 00 824949	59670	03/02/2022
QUX8505	E 43 1701803	60503	03/02/2022	QUY7514	E 43 1701253	74550	02/02/2022	EHR2907	P 00 825818	59910	03/02/2022	EHR2922	P 00 824952	60501	03/02/2022
QUY8706	E 43 1701363	60503	02/02/2022	QUY8706	E 43 1701761	60503	03/02/2022	EHR2922	P 00 824953	60412	03/02/2022	EIK3186	P 00 824331	72340	31/01/2022
QUZ2J41	C 00 1065978	76331	27/01/2022	QWN1F90	E 43 1702946	74550	04/02/2022	EIM7567	P 00 823990	51851	02/02/2022	EIM7H62	P 00 824933	76332	02/02/2022
QWR6707	E 43 1702859	74550	04/02/2022	QWR7H28	E 43 1703088	60503	04/02/2022	EIM7H62	P 00 824934	51851	02/02/2022	EJE3774	P 00 824945	51851	03/02/2022
QWT8759	E 43 1702223	60503	03/02/2022	QWU0007	E 43 1702707	60503	04/02/2022	EJF7186	P 00 824224	55500	03/02/2022	EJH3A40	P 00 824029	55500	27/01/2022
QWZ5A64	E 43 1703125	74550	04/02/2022	QXC1090	E 43 1702723	74550	04/02/2022	EJX1300	P 00 823998	76332	03/02/2022	EJX3989	P 00 824639	55920	01/02/2022
QXF4275	C 00 1067364	55500	27/01/2022	QXJ3840	C 00 854276	60501	26/01/2022	EJY4455	P 00 824127	55500	02/02/2022	EKH8781	P 00 824209	55500	03/02/2022
QXM2998	C 00 1067594	54521	27/01/2022	QXQ3F14	E 43 1702122	60503	03/02/2022	EKL3613	P 00 825829	55500	03/02/2022	EKP7327	P 00 824006	55500	27/01/2022
QXQ4F70	E 43 1702717	60503	04/02/2022	QXR1B16	E 43 1701877	60503	03/02/2022	ELB2567	P 00 824332	76331	31/01/2022	ELR9806	P 00 824122	55500	02/02/2022
QXR1B86	C 00 1048582	55500	26/01/2022	QXS0A87	E 43 1701689	60503	03/02/2022	EMA0G37	P 00 824713	55500	03/02/2022	EMD6825	P 00 825808	54522	03/02/2022
QXS4G23	C 00 1087040	72340	26/01/2022	RAO1750	E 43 1702740	74550	04/02/2022	EMF1315	P 00 824014	55920	27/01/2022	EMJ3923	P 00 825841	51851	03/02/2022
RBM7E35	E 43 1703289	74550	04/02/2022	RAOAC56	E 43 1702984	74550	04/02/2022	EMW4032	P 00 824101	55500	02/02/2022	EMW4321	P 00 825832	76332	03/02/2022
RDV7F95	E 43 1702457	57463	03/02/2022	REJ3J27	C 00 1086656	55680	26/01/2022	EMW4321	P 00 825833	58433	03/02/2022	EMW4J91	P 00 824318	76251	31/01/2022
RFC0H82	E 43 1702423	57463	03/02/2022	RFG4I65	E 43 1701735	60503	03/02/2022	ENG6A04	P 00 824170	55920	03/02/2022	EOB9348	P 00 824149	55411	02/02/2022
RFK9D43	E 43 1702951	60503	04/02/2022	RFN8B86	E 43 1702007	74630	03/02/2022	EOD8119	P 00 824102	55500	02/02/2022	EOD8119	P 00 824604	55500	28/01/2022
RFO0I41	E 43 1702245	74550	03/02/2022	RFR4E25	E 43 1701216	60503	02/02/2022	EOF2C75	P 00 824935	76332	02/02/2022	EOF2C75	P 00 824936	51851	02/02/2022
RGD2F56	E 43 1702738	74550	04/02/2022	RGD3C35	E 43 1701072	60503	02/02/2022	EOS1311	P 00 824652	55920	01/02/2022	EPZ7425	P 00 824964	51851	04/02/2022
RHM1C379	E 43 1703370	74550	04/02/2022	RHQ6D65	E 43 1701987	74550	03/02/2022	EPZ7951	P 00 824905	51851	02/02/2022	EPZ9C18	P 00 824083	55500	01/02/2022
RHQ9C91	C 00 990962	55500	26/01/2022	RJM1C65	E 43 1703454	57463	04/02/2022	EQK4273	P 00 824139	55500	02/02/2022	EQK4273	P 00 824603	55500	28/01/2022
RJM5F11	E 43 1701607	57463	02/02/2022	RJM5F11	E 43 1702617	57463	03/02/2022	EQT9943	P 00 824026	55500	27/01/2022	EQV4377	P 00 824944	51851	03/02/2022
RJP3B84	E 43 1701305	74630	02/02/2022	RKY8J61	E 43 1702388	57463	03/02/2022	EQV9886	P 00 824323	76252	31/01/2022	ERC6654	P 00 823993	51851	03/02/2022
RLG5J28	E 43 1701855	74550	03/02/2022	RLK1C59	E 43 1702560	57463	03/02/2022	ERH4G63	P 00 824695	55920	02/02/2022	ERK8877	P 00 824185	55500	02/02/2022
RLK8D49	E 43 1703650	57463	04/02/2022	RME1J61	E 43 1701274	60503	02/02/2022	ERW6980	P 00 824690	55500	02/02/2022	ETB6692	P 00 824677	55500	01/02/2022
RME9H65	E 43 1703275	74630	04/02/2022	RMM2J77	E 43 1703150	60503	04/02/2022	ETO2G60	P 00 824064	55500	31/01/2022	EUC4B78	P 00 824098	55500	02/02/2022
RMM5G05	E 43 1703063	74550	04/02/2022	RMM8B40	E 43 1703198	60503	04/02/2022	EUD4175	P 00 824022	55500	28/01/2022	EUI0815	P 00 824923	76332	02/02/2022
RMN1F37	E 43 1701020	60503	02/02/2022	RMN7J66	E 43 1703035	74550	04/02/2022	EUM2367	P 00 824144	55500	02/02/2022	EUN0555	P 00 825834	76332	03/02/2022
RMO2G40	E 43 1703168	60503	04/02/2022	RMP5B77	E 43 1702224	74710	03/02/2022	EUO2310	P 00 824334	55411	03/02/2022	EVO9898	P 00 824688	55500	02/02/2022
RMP5B77	E 43 1702153	74550	03/02/2022	RMP5B77	E 43 1702120	60503	03/02/2022	EUX9763	P 00 824712	55500	03/02/2022	EVA5916	P 00 824647	55500	01/02/2022
RMW3E97	E 43 1701257	60503	02/02/2022	RMQ5J13	E 43 1702080	56732	03/02/2022	EVN6257	P 00 824065	55500	31/01/2022	EVP3286	P 00 824660	55920	01/02/2022
RNF6B73	C 00 1067834	55412	27/01/2022	RNF6A20	E 43 1701023	74550	02/02/2022	EVP7487	P 00 824195	55500	03/02/2022	EVS1235	P 00 824930	51851	02/02/2022
RNH4C54	E 43 1703366	74550	04/02/2022	RNG6D36	E 43 1701718	60503	03/02/2022	EVW5622	P 00 824132	55500	02/02/2022	EVY0254	P 00 824327	76252	31/01/2022
RNM1B34	E 43 1701026	60503	02/02/2022	RNL9B68	E 43 1703271	74550	04/02/2022	EWI5036	P 00 824927	70301	02/02/2022	EWI5036	P 00 824928	72690	02/02/2022
RNN3G80	E 43 1702699	60503	04/02/2022	RNM4G82	E 43 1702714	74550	04/02/20								

FTC7220	P 00 824214	55500	03/02/2022	FTN1207	P 00 824910	51851	02/02/2022	AMH8402	E 43 1700240	74550	01/02/2022	AND5232	P 00 823732	51851	31/01/2022
FUD3614	P 00 824227	55500	03/02/2022	FUD3614	P 00 824056	55500	31/01/2022	AND8156	E 43 1700325	74550	01/02/2022	ANR2970	P 00 823877	55500	02/02/2022
FUG8448	P 00 824667	55500	01/02/2022	FUH9D67	P 00 824326	76252	31/01/2022	ANR7644	P 00 814042	55500	31/01/2022	ANR8913	P 00 818001	76331	28/01/2022
FUVJ7016	P 00 824104	55500	02/02/2022	FUV7144	P 00 824315	76251	31/01/2022	AOP7E91	P 00 820123	60412	01/02/2022	AOR0277	P 00 820117	60412	01/02/2022
FVB8871	P 00 824618	55500	31/01/2022	FVG2045	P 00 824021	55500	27/01/2022	AOY5A03	E 43 1700007	75870	17/01/2022	AOY8770	C 00 1066680	55500	25/01/2022
FVY5D27	P 00 824114	55500	02/02/2022	FWA1815	P 00 824310	55500	31/01/2022	APM7127	P 00 817905	51851	29/01/2022	AQQ3469	C 00 1036160	73662	21/01/2022
FWC1G78	P 00 824058	55413	31/01/2022	FWC5H85	P 00 824921	76331	02/02/2022	AQQ3469	C 00 1036161	51851	21/01/2022	AQX2H98	P 00 817049	60411	31/01/2022
FWC9794	P 00 824617	55500	31/01/2022	FWI4998	P 00 824152	55920	02/02/2022	ARA0227	P 00 823389	51851	31/01/2022	ARB5734	P 00 817087	51852	01/02/2022
FWQ2158	P 00 824651	55920	01/02/2022	FXD8155	P 00 824034	55500	27/01/2022	ARC5360	C 00 1059699	54870	25/01/2022	ARG0960	P 00 823809	55500	01/02/2022
FXJ0B37	P 00 824211	55500	03/02/2022	FXN0624	P 00 824637	55500	01/02/2022	ARG2171	E 43 1700899	60503	02/02/2022	ARQ3751	P 00 823791	55500	01/02/2022
FXQ1H48	P 00 824303	51930	31/01/2022	FYA7H60	P 00 824696	55500	02/02/2022	ASG0519	E 43 1701328	74710	02/02/2022	ASG3432	P 00 820115	60412	01/02/2022
FYA7H60	P 00 824706	55500	03/02/2022	FYC9C96	P 00 824046	55500	31/01/2022	ATO9902	P 00 823844	55500	01/02/2022	ATU7141	E 43 1700112	75870	19/01/2022
FYI3338	P 00 824307	76331	31/01/2022	FYX0214	P 00 824963	57380	04/02/2022	AUQ0A13	C 00 1086641	55500	24/01/2022	AUT2583	C 00 1066836	76331	26/01/2022
FYZ1209	P 00 824208	55500	03/02/2022	FZF5053	P 00 824183	55500	03/02/2022	AVC0E96	P 00 817954	55500	01/02/2022	AVQ9B04	E 43 1700231	74550	01/02/2022
FZI4659	P 00 824302	76332	31/01/2022	FZJ3627	P 00 824048	55500	31/01/2022	AVV7381	P 00 823398	55680	31/01/2022	AWEBF75	E 43 1700502	57463	01/02/2022
FZJ9J31	P 00 824076	55500	01/02/2022	FZJ9J31	P 00 824168	55920	03/02/2022	AWQ3G31	P 00 823758	55500	31/01/2022	AWV3H06	P 00 805351	55500	26/01/2022
FZJ9J31	P 00 824151	55500	02/02/2022	FZN8231	P 00 824137	55411	02/02/2022	AWZ7147	E 43 1698203	74630	30/01/2022	AXT2013	P 00 812895	60412	27/01/2022
FZP6907	P 00 824206	55920	03/02/2022	FZR5180	P 00 824962	57380	04/02/2022	AXW4H96	P 00 817901	54521	29/01/2022	AYA2D34	P 00 818041	55500	01/02/2022
FZR6D93	P 00 824180	55500	03/02/2022	FZR6D93	P 00 824131	55500	02/02/2022	AYD8535	P 00 823747	55500	31/01/2022	AYQ4622	P 00 823742	55500	31/01/2022
FZR7333	P 00 825836	55500	03/02/2022	GAG6B46	P 00 825811	55500	03/02/2022	AYU8850	P 00 819594	76331	02/02/2022	AZL8906	C 00 1067528	55500	26/01/2022
GAH0B03	P 00 824616	55500	31/01/2022	GAR9520	P 00 825815	76332	03/02/2022	AZM0489	C 00 1065037	73662	20/01/2022	AZM0489	C 00 1065038	51852	20/01/2022
GBB7695	P 00 824040	55500	27/01/2022	GAR9520	P 00 824053	55500	31/01/2022	AZR2F65	P 00 805375	55500	29/01/2022	AZS3J54	C 00 1065039	60501	20/01/2022
GBU7811	P 00 824024	55500	27/01/2022	GBZ1E74	P 00 824054	55500	31/01/2022	AZT5176	P 00 818018	57380	30/01/2022	BAA6121	E 43 1700833	74550	02/02/2022
GBZ1E74	P 00 824022	55500	03/02/2022	GBZ1E74	P 00 824705	55500	03/02/2022	BAP3477	E 43 1700338	60503	01/02/2022	BAT0335	P 00 817089	51851	01/02/2022
GCL1G17	P 00 824643	55500	01/02/2022	GCT1H76	P 00 825821	76332	03/02/2022	BBA1279	C 00 1067539	55500	26/01/2022	BBH1D37	E 43 1700865	60503	02/02/2022
GDJ9567	P 00 825820	59910	03/02/2022	GDK1830	P 00 824205	55500	03/02/2022	BBM5916	P 00 819591	76331	02/02/2022	BBN1C27	P 00 822195	55500	27/01/2022
GDO9F13	P 00 824020	55500	27/01/2022	GEH9031	P 00 824314	55500	31/01/2022	BBT0D80	E 43 1700396	74550	01/02/2022	BCX7B63	E 43 1699955	75870	18/01/2022
GEL7E50	P 00 825807	54521	03/02/2022	GER6C40	P 00 824001	55500	27/01/2022	BDN0231	E 43 1700851	74550	02/02/2022	BDW9J78	P 00 819135	55920	28/01/2022
GER7766	P 00 824317	76251	31/01/2022	GEZ5825	P 00 824697	55500	02/02/2022	BDZ4J91	P 00 814015	55500	27/01/2022	BED8190	E 43 1701279	60503	02/02/2022
GFK3E72	P 00 825840	51851	03/02/2022	GFP0986	P 00 824095	55500	02/02/2022	BEJ6B96	E 43 1700083	75870	20/01/2022	BEQ7D53	P 00 819151	55500	28/01/2022
GGB0B08	P 00 824090	55500	02/02/2022	GGD0160	P 00 824118	55500	02/02/2022	BEQ7F19	P 00 819601	76331	03/02/2022	BEQ7H97	C 00 1089135	60501	17/01/2022
GGEC013	P 00 824659	55920	01/02/2022	GGM4A03	P 00 824615	55500	31/01/2022	BET7B42	P 00 805369	60412	29/01/2022	BET7B42	P 00 805370	60501	29/01/2022
GGQ9E23	P 00 824939	54521	03/02/2022	GG80511	P 00 824119	55500	02/02/2022	BFZ7D62	P 00 818009	57380	30/01/2022	BGN4J38	C 00 854769	55500	25/01/2022
GGZ5501	P 00 824200	55500	03/02/2022	GHD3C61	P 00 824205	55500	27/01/2022	BGR7071	P 00 815441	57380	31/01/2022	BGZ7100	C 00 977472	51851	23/01/2022
GH56B54	P 00 824109	55500	02/02/2022	GHN7A76	P 00 824954	60412	03/02/2022	BIO8783	C 00 1059698	55500	25/01/2022	BIR7F06	E 43 1700458	74550	01/02/2022
GHN7A76	P 00 824955	52070	03/02/2022	GIA2E03	P 00 824094	55500	02/02/2022	BJH4F47	P 00 817886	60681	28/01/2022	BKE9525	P 00 823946	51851	02/02/2022
GIA2E03	P 00 824189	55500	03/02/2022	GIA9D05	P 00 824184	55411	03/02/2022	BKH7926	E 43 1700856	60503	02/02/2022	BLB4348	P 00 812887	60412	27/01/2022
GIF6743	P 00 824173	55920	03/02/2022	GIO0180	P 00 824355	55680	03/02/2022	BLQ8140	P 00 823775	51851	01/02/2022	BMC2738	E 43 1700036	75870	18/01/2022
GIR1I81	P 00 824010	55500	27/01/2022	GJA8E28	P 00 824917	56731	02/02/2022	BMI8338	E 43 1700030	75870	18/01/2022	BMI8338	E 43 1699999	75870	17/01/2022
GJG9307	P 00 824164	55920	03/02/2022	GJI2E55	P 00 824027	55500	27/01/2022	BMI8338	E 43 1700089	75870	19/01/2022	BMP3E71	E 43 1700012	75870	17/01/2022
GJU4J25	P 00 824196	55500	03/02/2022	GJU9I53	P 00 824146	55500	02/02/2022	BMW2935	C 00 980013	76332	15/01/2022	BMW4186	E 43 1700959	74550	02/02/2022
GJX2740	P 00 824177	55500	03/02/2022	GKA5349	P 00 825805	54521	03/02/2022	BMW6J12	E 43 1700170	74550	01/02/2022	BNK8438	P 00 814008	51851	27/01/2022
GKD9D96	P 00 824951	51930	03/02/2022	GWS9207	P 00 824013	55920	27/01/2022	BNN3538	P 00 823973	51851	02/02/2022	BNN3538	P 00 823974	51852	02/02/2022
GZW7055	P 00 824156	55920	03/02/2022	HDH3075	P 00 824614	55500	31/01/2022	BOO1F47	C 00 854771	51851	25/01/2022	BOR9306	P 00 812509	55500	01/02/2022
HHI4G99	P 00 824679	55500	01/02/2022	HTV4909	P 00 825831	55500	03/02/2022	BOY0230	E 43 1700935	74550	02/02/2022	BPG0663	P 00 812516	51851	02/02/2022
IYU0983	P 00 824218	55411	03/02/2022	JAQ9H59	P 00 824143	55500	02/02/2022	BPO2485	C 00 1089137	60501	17/01/2022	BPO5J68	P 00 823793	55500	01/02/2022
JAU4G11	P 00 824179	55500	03/02/2022	KAO3767	P 00 824636	55500	01/02/2022	BQA8D64	P 00 823924	65640	02/02/2022	BQD1D12	P 00 823781	51851	01/02/2022
KJW8092	P 00 824049	55500	31/01/2022	KRN4G81	P 00 823994	51851	03/02/2022	BRK7253	E 43 1700849	60503	02/02/2022	BRQ3232	P 00 822181	55500	27/01/2022
KRN4G81	P 00 823995	51852	03/02/2022	KXR9360	P 00 824352	54521	03/02/2022	BRQ8H89	C 00 565881	70561	23/01/2022	BSF5377	P 00 823869	51851	02/02/2022
LMA2D41	P 00 824950	51851	03/02/2022	LNK4G73	P 00 824358	72340	03/02/2022	BSV2960	E 43 1700173	74550	01/02/2022	BSY2J84	E 43 1700629	74550	01/02/2022
LQO2D48	P 00 824030	55500	27/01/2022	LSF5J99	P 00 824161	54870	03/02/2022	BTG8682	E 43 1700834	74550	02/02/2022	BTL4848	P 00 805367	51851	27/01/2022
LTO6H18	P 00 824682	55500	01/02/2022	MCT7627	P 00 824967	61900	04/02/2022	BTS6942	P 00 814138	55500	03/02/2022	BUA2043	P 00 815442	57380	31/01/2022
MFR4A01	P 00 824203	55920	03/02/2022	MQC4E47	P 00 824350	68232	03/02/2022	BLX6381	P 00 819590	55500	02/02/2022	BVT6796	C 00 1067261	55412	26/01/2022
MSA2947	P 00 824329	68661	31/01/2022	MWA0552	P 00 825850	51851	03/02/2022	BVU6615	P 00 812898	60412	27/01/2022	BVV4064	E 43 1700182	74550	01/02/2022
MWF5193	P 00 824221	55411	03/02/2022	NRL6616	P 00 824646	55500	01/02/2022	BWB4B95	C 00 1066023	58196	24/01/2022	BWV4A02	P 00 822196	55500	27/01/2022
NYA1376	P 00 825803	51851	03/02/2022	NZY2H72	P 00 824194	55920	03/02/2022	BWW2C28	E 43 1700914	60503	02/02/2022	BWZ6445	P 00 818053	51851	02/02/2022
OAY5377	P 00 824136	55500	02/02/2022	ODV6B83	P 00 824063	55500	31/01/2022	BWZ6445	P 00 818054	68150	02/02/2022	BXL2079	E 43 1700705	57463	02/02/2022
OQD9F89	P 00 824613	55500	31/01/2022	OQK7614	P 00 824155	55920	03/02/2022	BYM0F11	P 00 8023894	55500	02/02/2022	BYP8323	E 43 1700901	60503	02/02/2022
OWS3G59	P 00 82														

CXL0816	E 43 1700792	60503	02/02/2022	CXP8E51	E 43 1700272	74550	01/02/2022	DUJ3179	E 43 1700403	74550	01/02/2022	DUM0233	P 00 823935	51851	02/02/2022
CXYO035	P 00 822176	55500	27/01/2022	CXY5684	P 00 812872	51851	27/01/2022	DUM1494	P 00 823393	55500	31/01/2022	DUM6708	C 00 100062	51851	19/01/2022
CXZ0F31	E 43 1700882	60503	02/02/2022	CYN8762	C 00 1059685	55500	25/01/2022	DUM9372	P 00 814032	76331	28/01/2022	DUO3220	E 43 1700298	74550	01/02/2022
CYN9E60	P 00 813379	55500	03/02/2022	CYU6817	P 00 823748	55500	31/01/2022	DUO6518	P 00 813791	51851	27/01/2022	DUP4759	P 00 823816	51851	01/02/2022
CYY7426	P 00 817877	54522	26/01/2022	CYY7A06	C 00 1066835	76331	26/01/2022	DUQ8312	E 43 1700070	75870	20/01/2022	DUT9804	E 43 1700974	74550	02/02/2022
CYY8389	E 43 1700471	74550	01/02/2022	CZA4G24	P 00 812897	60412	27/01/2022	DUU9G26	C 00 953347	55250	24/01/2022	DUY5457	E 43 1700133	75870	17/01/2022
CZAB006	P 00 809422	60501	03/02/2022	CZB5Z33	E 43 1700197	60503	01/02/2022	DVB1970	P 00 814031	76331	28/01/2022	DVC2846	P 00 823397	55500	31/01/2022
CZM1385	C 00 977465	51851	23/01/2022	DAD6167	C 00 1066682	51851	26/01/2022	DVC9374	P 00 817890	51851	28/01/2022	DVH4B16	E 43 1699956	75870	18/01/2022
DAH3899	C 00 1043601	57463	26/01/2022	DAI5890	E 43 1700379	60503	01/02/2022	DVI5F12	E 43 1700872	74550	02/02/2022	DVJ4G80	P 00 805393	55500	29/01/2022
DAP3H58	E 43 1700117	75870	17/01/2022	DAQ9090	E 43 1700136	75870	19/01/2022	DVK6044	P 00 823726	55500	31/01/2022	DVK9334	E 43 1700128	75870	20/01/2022
DAQ9702	P 00 823818	51851	01/02/2022	DAR7732	P 00 823767	51851	31/01/2022	DVL4482	P 00 819157	55500	28/01/2022	DVL5830	C 00 1065042	60501	21/01/2022
DAR8673	P 00 817075	51851	01/02/2022	DAU3490	P 00 817099	51851	01/02/2022	DVT3J14	E 43 1700082	75870	20/01/2022	DVX6547	E 43 1700069	75870	20/01/2022
DAV5038	C 00 1059681	54870	24/01/2022	DBC7E39	P 00 817060	55500	31/01/2022	DWD2478	P 00 823967	55500	02/02/2022	DWE4953	E 43 1700304	74550	01/02/2022
DBG4673	E 43 1700647	57463	01/02/2022	DBN2032	P 00 823394	53800	31/01/2022	DWF6J82	P 00 819586	55500	31/01/2022	DWI4596	P 00 809404	54521	27/01/2022
DBO3138	P 00 817061	55500	31/01/2022	DBQ4337	E 43 1700163	74550	01/02/2022	DWO7535	P 00 817094	51851	01/02/2022	DWP0369	P 00 818061	54522	03/02/2022
DCC3812	P 00 817907	51851	29/01/2022	DCD6057	P 00 812886	60412	27/01/2022	DWP5854	P 00 820775	60501	27/01/2022	DWQ0D17	P 00 817055	55500	31/01/2022
DCD8125	P 00 818006	51851	28/01/2022	DCE7388	E 43 1700305	74550	01/02/2022	DWR0085	C 00 1086520	76331	24/01/2022	DWR8031	C 00 1067526	55500	26/01/2022
DCF4247	P 00 823895	55500	02/02/2022	DCF9801	P 00 817056	55500	31/01/2022	DWT7433	P 00 819158	55500	28/01/2022	DXE6586	P 00 820789	76331	27/01/2022
DCV3289	E 43 1700221	60503	01/02/2022	DDD5D01	C 00 977253	51851	25/01/2022	DXG1009	E 43 1700084	75870	20/01/2022	DXH0496	E 43 1700335	60503	01/02/2022
DDF4931	P 00 817081	51851	01/02/2022	DDJ7623	P 00 819114	55500	28/01/2022	DXI6000	P 00 809415	55500	28/01/2022	DXI7842	P 00 818057	52070	03/02/2022
DDJ8716	P 00 817027	60501	29/01/2022	DDK8135	E 43 1700154	75870	18/01/2022	DXI7A31	E 43 1699998	75870	17/01/2022	DXJ7933	P 00 812874	57200	27/01/2022
DDN4106	C 00 1053101	54521	19/01/2022	DDO4534	C 00 1059680	54870	24/01/2022	DXJ7933	C 00 838660	60501	25/01/2022	DXJ7933	C 00 838661	59670	25/01/2022
DDR1A85	P 00 817018	51851	29/01/2022	DDU9169	P 00 805352	55500	26/01/2022	DXK1413	E 43 1700110	75870	19/01/2022	DXK2J18	C 00 970380	70481	17/01/2022
DDW0752	P 00 823828	51851	01/02/2022	DDW3215	P 00 817870	51851	26/01/2022	DXM5768	E 43 1700473	74550	01/02/2022	DYB9239	C 00 1067352	51852	26/01/2022
DEB4107	E 43 1700262	74550	01/02/2022	DEC2083	E 43 1700357	74550	01/02/2022	DYC6331	P 00 823787	55500	01/02/2022	DYD7192	E 43 1700050	75870	19/01/2022
DED4015	E 43 1700181	74550	01/02/2022	DEF4289	C 00 1066024	55500	24/01/2022	DYD8577	P 00 805383	55500	29/01/2022	DYE0048	C 00 1004786	51851	25/01/2022
DEF4289	C 00 874813	54521	22/01/2022	DEJ4305	E 43 1700838	74550	02/02/2022	DYF6112	P 00 823977	51930	02/02/2022	DYG0F08	P 00 819092	54010	27/01/2022
DER8583	E 43 1700742	74550	02/02/2022	DER9274	C 00 1059689	55500	25/01/2022	DYG5J16	E 43 1700394	74550	01/02/2022	DYH8204	P 00 812511	59591	02/02/2022
DEU9008	P 00 805389	55500	29/01/2022	DEV1841	P 00 819604	76331	03/02/2022	DYH2929	P 00 819175	55500	28/01/2022	DYJ4512	P 00 817020	51851	29/01/2022
DEX7932	E 43 1700086	75870	20/01/2022	DEZ7090	P 00 812896	60412	27/01/2022	DYJ5017	C 00 1089132	60501	17/01/2022	DYJ6734	C 00 1086524	60412	24/01/2022
DEZ8976	C 00 1049396	54521	24/01/2022	DFG9661	C 00 1065051	60501	21/01/2022	DYZ9317	E 43 1700011	75870	17/01/2022	DZA2713	P 00 823956	51852	02/02/2022
DFK1H26	P 00 812899	60412	27/01/2022	DFM8038	E 43 1700581	60503	01/02/2022	DZA2713	P 00 823956	51852	02/02/2022	DZA7153	E 43 1700400	74550	01/02/2022
DFY5797	E 43 1700387	74550	01/02/2022	DFY5797	E 43 1700256	60503	01/02/2022	DZA7792	P 00 813788	76331	27/01/2022	DZB5156	E 43 1700908	60503	02/02/2022
DFZ7012	C 00 1066831	76331	26/01/2022	DGD3423	P 00 823753	55500	31/01/2022	DZD5168	E 43 1700096	75870	19/01/2022	DZF1482	C 00 854772	51851	25/01/2022
DG3E010	P 00 819089	55500	26/01/2022	DGE2009	P 00 823919	51930	02/02/2022	DZG3A27	C 00 1059679	55500	24/01/2022	DZJ1890	P 00 823813	51851	01/02/2022
DGG1951	P 00 814139	57380	03/02/2022	DGG3859	P 00 813773	55500	27/01/2022	DZL2612	C 00 1065026	60501	20/01/2022	DZM8775	P 00 812891	60412	27/01/2022
DGG4493	E 43 1701161	74550	02/02/2022	DGG5732	C 00 1096060	54521	22/01/2022	DZS2536	P 00 812894	60412	27/01/2022	DZT5D55	P 00 823761	54521	31/01/2022
DGI8035	P 00 823707	55500	31/01/2022	DGJ8255	C 00 1065040	60501	21/01/2022	DZX5809	E 43 1700333	60503	01/02/2022	DZV6512	P 00 813779	55500	27/01/2022
DGW3355	P 00 822179	55500	27/01/2022	DHG0532	P 00 823800	55680	01/02/2022	DZX6512	C 00 1066676	55500	25/01/2022	EAD9G01	E 43 1700437	60503	01/02/2022
DHP5102	P 00 818021	51851	30/01/2022	DHU5603	P 00 812871	51851	27/01/2022	EAE8451	C 00 977252	51851	25/01/2022	EAI7C28	P 00 820796	76331	29/01/2022
DHU7621	P 00 814030	60501	28/01/2022	DHY1657	P 00 817927	54526	30/01/2022	EAL0131	E 43 1700352	60503	01/02/2022	EAP8H83	P 00 820800	54521	29/01/2022
DIA8F79	E 43 1700768	74550	02/02/2022	DIE4A26	E 43 1700166	74550	01/02/2022	EAR5164	P 00 817058	55500	31/01/2022	EAT1845	P 00 817900	54521	29/01/2022
DIH0296	E 43 1700343	74630	01/02/2022	DIH3061	C 00 1067553	54521	26/01/2022	EAU4834	P 00 823901	55500	02/02/2022	EAY6H93	P 00 817866	53800	26/01/2022
DIJ1255	P 00 814014	55500	27/01/2022	DIJ5529	C 00 1000115	57200	23/01/2022	EAZ9740	P 00 823805	54521	01/02/2022	EBA2H99	C 00 1065048	60501	21/01/2022
DIJ5529	C 00 1000016	70481	23/01/2022	DIJ5529	C 00 1000169	70301	23/01/2022	EBE8449	P 00 812870	51851	27/01/2022	EBI2268	P 00 823868	51851	02/02/2022
DIK2024	P 00 823804	51851	01/02/2022	DIN2241	P 00 817918	51851	29/01/2022	EBJ2267	P 00 820786	75870	27/01/2022	EBJ3D57	C 00 1059694	55500	25/01/2022
DIP4646	E 43 1700381	60503	01/02/2022	DIQ5B65	P 00 817875	55500	26/01/2022	EBJ7033	P 00 812535	57200	04/02/2022	EBK2B83	P 00 1067759	55500	26/01/2022
DIS4312	P 00 823925	51852	02/02/2022	DIU7506	P 00 823789	55500	01/02/2022	EBK2B83	P 00 823893	55500	02/02/2022	EBL1856	E 43 1700772	74550	02/02/2022
DIV2469	P 00 814026	75870	27/01/2022	DIV2469	P 00 814027	75870	27/01/2022	EBL4856	E 43 1700898	60503	02/02/2022	EBL6195	C 00 1066834	76332	26/01/2022
DIV2469	P 00 814028	58191	27/01/2022	DIY3362	E 43 1700878	60503	02/02/2022	EBM0809	P 00 817867	55500	26/01/2022	EBM2117	P 00 823388	54521	31/01/2022
DJA5F03	P 00 814039	55413	31/01/2022	DJD4699	C 00 874809	76331	18/01/2022	EBM9249	C 00 1066022	55500	24/01/2022	EBM9470	P 00 823724	55500	31/01/2022
DJE2419	P 00 817894	55500	28/01/2022	DJE2901	P 00 807974	60411	27/01/2022	EBN1168	E 43 1700093	75870	19/01/2022	EBO3A32	E 43 1700446	74550	01/02/2022
DJI7227	C 00 1089133	60501	17/01/2022	DJKQ2168	P 00 820122	60412	01/02/2022	EBP7941	E 43 1699953	74550	01/02/2022	EBR2G01	E 43 1701266	74550	02/02/2022
DKA3G64	C 00 1059682	55500	24/01/2022	DKC9B68	P 00 817076	51851	01/02/2022	EBT5740	C 00 1065058	60501	21/01/2022	EBU5486	P 00 823889	55500	02/02/2022
DKD9055	E 43 1700153	75870	18/01/2022	DKI5392	P 00 823910	55500	02/02/2022	EBV1153	E 43 1699891	60503	01/02/2022	EBV5B35	P 00 817070	76332	31/01/2022
DKI9G38	C 00 1036191	70481	23/01/2022	DKR5E18	P 00 814072	55500	03/02/2022	EBY3046	P 00 813797	51851	28/01/2022	EBY7129	E 43 1700268	74630	01/02/2022
DKT8081	P 00 814062	76331	01/02/2022	DKT8081	P 00 812501	55500	01/02/2022	EBY7G11	P 00 817885	51851	28/01/2022	EBZ1430	P 00 818017	51851	30/01/2022
DKX0019	P 00 809421	76331	03/02/2022	DKX1332	E 43 1700751	74550	02/02/2022	EBZ4806	E 43 1700167	74550	01/02/2022	EBZ5046	E 43 1700005	75870	17/01/2022
DKX2461	C 00 1000275	54521	23/01/2022	DKX3510	P 00 813993	76331	27/01/2022	EBZ9916	P 00 819110	5					

ELU5G79	P	00	814063	76331	01/02/2022	ELX0528	P	00	817042	51851	31/01/2022	FAH2933	E	43	1701031	74550	02/02/2022	FAH9692	P	00	819105	55500	27/01/2022
ELX2F44	E	43	1700829	74550	02/02/2022	ELX6344	P	00	817063	55500	31/01/2022	FAJ0649	E	43	1700439	60503	01/02/2022	FAK6985	C	00	1059683	55500	25/01/2022
ELY9594	P	00	812522	54521	02/02/2022	EMC3266	E	43	1700580	60503	01/02/2022	FAM2810	P	00	817914	51851	29/01/2022	FAM3C74	P	00	809414	55500	28/01/2022
EMC7162	C	00	1067554	51851	26/01/2022	EMC8918	E	43	1700337	60503	01/02/2022	FAM9G95	P	00	818010	57380	30/01/2022	FAO5046	P	00	823710	51930	31/01/2022
EMD1481	P	00	819167	55500	28/01/2022	EME5807	P	00	814057	55500	31/01/2022	FAO5733	P	00	818052	51851	02/02/2022	FAQ8A04	P	00	823906	55500	02/02/2022
EME7171	P	00	823983	51851	02/02/2022	EME7171	P	00	823984	51852	02/02/2022	FAR5003	C	00	1049923	55500	25/01/2022	FAU2H98	E	43	1700351	60503	01/02/2022
EME7982	E	43	1700057	75870	19/01/2022	EMG8396	C	00	900824	51851	19/01/2022	FAV2F40	E	43	1700114	75870	19/01/2022	FAX1577	E	43	1700410	74550	01/02/2022
EMH7452	P	00	820803	76331	02/02/2022	EMJ2387	C	00	1067529	55500	26/01/2022	FAY8277	P	00	823713	60501	31/01/2022	FAZ6969	E	43	1700478	74550	01/02/2022
EMK7016	E	43	1700109	75870	19/01/2022	EMP7638	P	00	819109	55500	28/01/2022	FBF4151	P	00	813785	54521	27/01/2022	FBH5107	C	00	1086579	55500	25/01/2022
EMR8515	E	43	1700741	74550	02/02/2022	EMS4H12	E	43	1700336	60503	01/02/2022	FB12119	P	00	817863	55500	26/01/2022	FB16010	P	00	812892	60412	27/01/2022
EMS6233	E	43	1700861	60503	02/02/2022	EMT3854	P	00	819575	55500	31/01/2022	FBJ7545	P	00	813795	72690	28/01/2022	FBL5794	C	00	989016	76332	22/01/2022
EMW1J29	C	00	1086591	54010	25/01/2022	EMX9886	E	43	1700465	74550	01/02/2022	FBM0021	P	00	813995	75870	27/01/2022	FBO2H89	C	00	1065069	51851	21/01/2022
EMX9886	P	00	823934	51851	02/02/2022	EMY4121	P	00	819178	55500	28/01/2022	FBQ0717	C	00	1009602	54521	22/01/2022	FBQ7679	C	00	971985	73662	25/01/2022
EMY4353	E	43	1700847	60503	02/02/2022	ENC7323	P	00	817096	51851	01/02/2022	FBQ9062	P	00	823845	55500	01/02/2022	FBQ9202	P	00	823880	51851	02/02/2022
ENB9068	E	43	1700619	57463	01/02/2022	ENC4115	P	00	817908	51851	29/01/2022	FBV0F75	E	43	1700045	75870	18/01/2022	FBV6128	P	00	812532	55500	02/02/2022
ENH7E71	P	00	823822	51851	01/02/2022	ENI4596	E	43	1700102	75870	19/01/2022	FBX1732	C	00	1016747	55411	25/01/2022	FBZ6079	P	00	817050	54870	31/01/2022
ENK5985	E	43	1700373	60503	01/02/2022	ENL0445	C	00	854764	54521	25/01/2022	FCA0655	C	00	1009046	54521	22/01/2022	FCB5186	C	00	1000066	51851	19/01/2022
ENQ9097	E	43	1700210	74550	01/02/2022	ENV4956	C	00	1038149	76332	25/01/2022	FCB8452	P	00	813781	54870	27/01/2022	FCF7C33	P	00	805353	55500	26/01/2022
ENW9J46	C	00	1000508	60501	19/01/2022	ENZ0366	E	43	1701032	60503	02/02/2022	FCJ3853	P	00	812528	55500	02/02/2022	FCL7H78	P	00	818056	55413	03/02/2022
ENZ2812	E	43	1700812	60503	02/02/2022	EOB2A27	P	00	813774	54521	27/01/2022	FCM1B95	E	43	1700353	74550	01/02/2022	FCM5H83	P	00	812873	60501	27/01/2022
EOC8923	P	00	823954	51851	02/02/2022	EOD3G25	E	43	1699993	75870	17/01/2022	FCO8C26	P	00	823760	55500	31/01/2022	FCP1397	P	00	823958	51851	02/02/2022
EOD8119	P	00	819085	55500	26/01/2022	EOD9043	E	43	1700460	74550	01/02/2022	FCR0145	P	00	823874	55500	02/02/2022	FCR4053	C	00	1009045	57380	22/01/2022
EOE7889	C	00	854773	60412	25/01/2022	EOF5296	P	00	817017	51930	29/01/2022	FCT7478	E	43	1700088	75870	19/01/2022	FCX3C46	P	00	814049	55500	31/01/2022
EOM9123	C	00	1066837	76332	26/01/2022	EOO5E74	P	00	819084	55920	26/01/2022	FCX4C47	E	43	1700486	74550	01/02/2022	FCY3910	C	00	1065030	60501	20/01/2022
EOV0190	E	43	1700630	74630	01/02/2022	EPI8276	P	00	817915	51851	29/01/2022	FCY9696	E	43	1700380	60503	01/02/2022	FD5F188	P	00	814067	55500	03/02/2022
EPM0033	P	00	817869	54521	26/01/2022	EPM4C07	E	43	1700274	74550	01/02/2022	FDJ0327	P	00	817095	51851	01/02/2022	FDK8C73	E	43	1700345	74550	01/02/2022
EPP4888	P	00	823733	51851	31/01/2022	EPP6914	P	00	812884	60412	27/01/2022	FDN7F26	P	00	817935	54521	31/01/2022	FDN7F26	P	00	817945	54521	01/02/2022
EPT1773	P	00	820131	60412	03/02/2022	EPT7J65	P	00	823960	54521	02/02/2022	FDS1G06	P	00	823757	55500	31/01/2022	FDS5928	P	00	814048	55500	31/01/2022
EPU0638	P	00	823970	51851	02/02/2022	EPU2I57	P	00	817929	61220	30/01/2022	FDV2A45	C	00	1053108	54521	23/01/2022	FDV6858	P	00	805374	54521	29/01/2022
EPY6H82	C	00	1036199	76331	25/01/2022	EPZ0654	E	43	1700071	75870	20/01/2022	FDW5D79	P	00	823887	55500	02/02/2022	FDZ9753	C	00	1086587	54010	25/01/2022
EPZ1754	E	43	1700779	74550	02/02/2022	EPZ2427	P	00	823908	55500	02/02/2022	FED8376	C	00	1065063	60501	21/01/2022	FEE6830	P	00	817937	55500	31/01/2022
EPZ2592	P	00	817023	51851	29/01/2022	EPZ3668	E	43	1700285	60503	01/02/2022	FEG6865	P	00	823980	51851	02/02/2022	FEL2H66	P	00	809400	51851	27/01/2022
EPZ7218	P	00	823737	51851	31/01/2022	EPZ7836	P	00	818051	76332	02/02/2022	FEL4186	P	00	823884	55500	02/02/2022	FEQ6C62	P	00	817071	51852	31/01/2022
EQZ8612	P	00	805365	51851	27/01/2022	EPZ9A82	P	00	817079	51851	01/02/2022	FEV2000	E	43	1700854	60503	02/02/2022	FEW5498	E	43	1700361	60503	01/02/2022
EQW7741	P	00	823865	54521	02/02/2022	EPF0380	P	00	820784	76331	27/01/2022	FEY8791	P	00	817872	51852	26/01/2022	FEZ4010	P	00	823981	51930	02/02/2022
EQF4I88	C	00	1065071	60501	21/01/2022	EQG6560	E	43	1700311	74550	01/02/2022	FFC3979	E	43	1700628	74550	01/02/2022	FFF9193	P	00	812523	55500	02/02/2022
EQI6E12	C	00	1067762	55500	26/01/2022	EQJ5B11	P	00	814140	57380	03/02/2022	FFG8311	E	43	1700734	74550	02/02/2022	FFH6F69	P	00	817066	54521	31/01/2022
EQJ7178	C	00	997345	73662	25/01/2022	EQK1J48	E	43	1700264	74550	01/02/2022	FFI3206	E	43	1700852	60503	02/02/2022	FFJ5267	P	00	812519	54521	02/02/2022
EQK9H03	C	00	1089101	73662	18/01/2022	EQL1358	E	43	1700099	75870	19/01/2022	FFL6D27	P	00	818002	60501	28/01/2022	FFN5876	P	00	812515	73662	02/02/2022
EQL5845	C	00	1086582	55500	25/01/2022	EQM4243	P	00	819134	55920	28/01/2022	FFP0361	P	00	823982	51851	02/02/2022	FFP2059	C	00	1000067	51851	19/01/2022
EQO3058	C	00	854765	51851	25/01/2022	EQQ7761	C	00	1086645	55500	24/01/2022	FFP9144	P	00	819608	55090	04/02/2022	FFS0100	P	00	817950	54521	01/02/2022
EQQ7805	P	00	823711	51851	31/01/2022	EQQ9860	P	00	812520	58511	02/02/2022	FFS3222	P	00	819606	60844	04/02/2022	FFT2536	P	00	823892	55500	02/02/2022
EQR3G19	E	43	1699969	75870	17/01/2022	EQR10H3	P	00	817932	54521	31/01/2022	FFT2624	E	43	1700855	60503	02/02/2022	FFT8101	C	00	1016744	70301	25/01/2022
EQV2265	P	00	817040	51851	31/01/2022	ERA1243	P	00	823771	53800	31/01/2022	FFU0A95	P	00	817920	51851	29/01/2022	FFV7H62	P	00	823882	55500	02/02/2022
ERC5135	E	43	1700625	74630	01/02/2022	ERI0E59	E	43	1700316	74550	01/02/2022	FFY3B44	C	00	1036194	51851	25/01/2022	FFZ9240	P	00	809413	76332	27/01/2022
ERI6333	P	00	819170	55500	28/01/2022	ERJ5600	C	00	854768	51851	25/01/2022	FGA8H17	P	00	805382	55500	29/01/2022	FGB2708	P	00	819104	55500	27/01/2022
ERR3B42	C	00	1053774	54521	19/01/2022	ERR9F69	E	43	1700780	60503	02/02/2022	FGC6C38	P	00	817084	51851	01/02/2022	FGC9D04	P	00	823756	54600	31/01/2022
ERW0276	E	43	1700033	75870	18/01/2022	ERW0777	P	00	813783	55500	27/01/2022	FGD1G42	E	43	1700054	75870	19/01/2022	FGD6574	P	00	814000	55500	27/01/2022
ERX4362	P	00	817892	51851	28/01/2022	ESF4865	E	43	1700477	74550	01/02/2022	FGD9114	E	43	1700258	60503	01/02/2022	FGF7350	P	00	817923	55680	29/01/2022
EST7317	P	00	813999	76331	27/01/2022	EST9B66	C	00	1065032	60501	20/01/2022	FGG4B70	P	00	823945	51851	02/02/2022	FGH1F90	P	00	823857	55500	02/02/2022
ESW2968	P	00	817034	52070	30/01/2022	ETA2072	P	00	823392	55500	31/01/2022	FGH8763	P	00	819173	55500	28/01/2022						

FOY8H52	E 43 1700213	60503	01/02/2022	FOY0439	P 00 817043	52070	31/01/2022	GDK6A16	C 00 1086588	55500	25/01/2022	GDL7314	P 00 820126	60412	01/02/2022
FOY2482	C 00 1086647	55500	24/01/2022	FOY2H43	P 00 812505	55500	01/02/2022	GDO1767	P 00 822191	55500	27/01/2022	GDP0740	P 00 820778	51851	27/01/2022
FOY8504	P 00 823851	51851	02/02/2022	FPB3G48	P 00 818016	51930	30/01/2022	GDP0776	P 00 814056	55500	31/01/2022	GDS3189	C 00 1016741	57380	25/01/2022
FPC0733	C 00 1086523	60412	24/01/2022	FPE3074	E 43 1700235	74550	01/02/2022	GDS3F79	P 00 817928	60501	30/01/2022	GDUI682	E 43 1700427	74550	01/02/2022
FPK2C26	E 43 1700346	60503	01/02/2022	FPK9H06	E 43 1699958	75870	19/01/2022	GDUI6F38	E 43 1700135	75870	14/01/2022	GDU8510	E 43 1700382	60503	01/02/2022
FPM0G23	C 00 1036095	57380	24/01/2022	FPN1315	P 00 822174	55500	27/01/2022	GDZ4F77	P 00 812507	76331	01/02/2022	GEB1088	E 43 1700485	74550	01/02/2022
FPOS159	P 00 782465	73662	02/02/2022	FPO8F76	C 00 1086576	55500	25/01/2022	GEE1E40	P 00 814009	60501	27/01/2022	GEE9730	E 43 1700750	74550	02/02/2022
FPR6552	E 43 1700757	74550	02/02/2022	FPS5358	P 00 820804	60412	02/02/2022	GEG1H79	P 00 817032	57380	29/01/2022	GEI2H97	P 00 823794	55500	01/02/2022
FPS6449	P 00 819199	55500	28/01/2022	FPS6116	P 00 820125	60412	01/02/2022	GEI8J27	P 00 814040	55500	31/01/2022	GEL2D87	E 43 1700101	75870	19/01/2022
FPT7474	P 00 812508	76331	01/02/2022	FPY7J44	C 00 1067353	73662	26/01/2022	GEL5C01	P 00 812510	54522	01/02/2022	GEM7928	C 00 1035918	55500	17/01/2022
FQZ0214	P 00 819592	76331	02/02/2022	FQA5G07	P 00 817092	51851	01/02/2022	GEN1055	C 00 1059075	55500	26/01/2022	GEN4183	P 00 823810	55500	01/02/2022
FQBOD55	E 43 1700034	75870	18/01/2022	FQC0944	P 00 817948	55500	01/02/2022	GEQ0173	C 00 1049397	73662	26/01/2022	GEQ0814	P 00 823708	55500	31/01/2022
FQC4919	C 00 1067549	55500	26/01/2022	FQF4543	E 43 1700456	74550	01/02/2022	GES6F20	P 00 813991	54870	27/01/2022	GEV7G99	E 43 1699979	75870	17/01/2022
FQI0F19	P 00 817026	60501	29/01/2022	FQI5135	C 00 1065049	60501	21/01/2022	GEV8393	P 00 812530	56222	02/02/2022	GEV9023	E 43 1700892	60503	02/02/2022
FQI5C88	P 00 819171	55500	28/01/2022	FQJ1613	P 00 823927	76332	02/02/2022	GEW9H55	E 43 1700913	60503	02/02/2022	GEY6F66	P 00 817868	55500	26/01/2022
FQJ1613	P 00 823928	58433	02/02/2022	FQM4830	P 00 817939	76331	01/02/2022	GFA1F71	P 00 814037	54521	31/01/2022	GFD3E00	P 00 819131	55920	28/01/2022
FQN7258	P 00 817037	60412	30/01/2022	FQU4794	E 43 1700056	75870	19/01/2022	GFE0163	E 43 1700027	75870	18/01/2022	GFG3H08	P 00 805380	55413	29/01/2022
FQU6A14	E 43 1700402	74550	01/02/2022	FQW2502	C 00 1065072	51851	21/01/2022	GFG4515	P 00 823755	54521	31/01/2022	GFG9B14	E 43 1700848	60503	02/02/2022
FQX7C98	E 43 1700078	75870	20/01/2022	FQY5871	C 00 910497	53800	25/01/2022	GFK9144	E 43 1700909	74550	02/02/2022	GFL5993	E 43 1700866	74550	02/02/2022
FQZ8454	P 00 819595	76331	02/02/2022	FQZ8454	P 00 819596	76332	02/02/2022	GFP3C85	P 00 823727	55500	31/01/2022	GFP4156	P 00 809419	55500	02/02/2022
FRF4546	C 00 1067538	55500	26/01/2022	FRJ9408	P 00 819198	55920	28/01/2022	GF08E01	C 00 1009767	70481	19/01/2022	GFS4D52	E 43 1700129	75870	20/01/2022
FRM1834	P 00 823943	51851	02/02/2022	FRM1834	P 00 823944	51852	02/02/2022	GFT6844	P 00 823846	51851	02/02/2022	GFX5D37	E 43 1699962	75870	20/01/2022
FRP4694	P 00 813793	54521	27/01/2022	FRP4917	E 43 1700072	75870	20/01/2022	GFZ2786	E 43 1700498	57463	01/02/2022	GGA1938	C 00 1059697	55500	25/01/2022
FRP6177	P 00 819095	55920	27/01/2022	FRQ1316	P 00 805378	55413	29/01/2022	GGA5G27	E 43 1700806	60503	02/02/2022	GGB1277	C 00 1067773	55500	26/01/2022
FRR4952	P 00 817912	51851	29/01/2022	FRY1321	P 00 823838	55500	01/02/2022	GGB9472	C 00 1079772	53800	25/01/2022	GGD2186	P 00 823969	55500	02/02/2022
FRZ4112	P 00 820133	76332	03/02/2022	FRZ9311	P 00 823915	55500	02/02/2022	GGG0378	E 43 1700066	75870	20/01/2022	GGH8833	C 00 1049924	55500	25/01/2022
FSA1261	E 43 1700796	60503	02/02/2022	FSA1542	C 00 1067351	73662	26/01/2022	GGH8D89	C 00 874878	70481	24/01/2022	GGI1078	P 00 819163	55411	28/01/2022
FSF6H43	P 00 812512	60501	02/02/2022	FSF7158	P 00 817025	51851	29/01/2022	GGI8725	C 00 1005546	54600	20/01/2022	GGP5554	P 00 819176	55500	28/01/2022
FSG7718	P 00 819080	55500	26/01/2022	FSI3G33	E 43 1700749	74550	02/02/2022	GGP8D38	E 43 1700372	60503	01/02/2022	GGS0B97	E 43 1701209	60503	02/02/2022
FSJ4864	C 00 1066840	76331	26/01/2022	FSK0777	P 00 819103	55500	27/01/2022	GGT1249	C 00 1000018	58191	22/01/2022	GGV9187	E 43 1700785	60503	02/02/2022
FSO0180	E 43 1700733	74550	02/02/2022	FSO6525	P 00 823911	55500	02/02/2022	GGW2570	P 00 817926	55413	30/01/2022	GGW4766	E 43 1700341	74550	01/02/2022
FSQ1C77	C 00 1067552	54521	26/01/2022	FSQ7038	P 00 823849	54522	02/02/2022	GGW6C11	P 00 817031	51851	29/01/2022	GGW9G87	C 00 1065034	73662	20/01/2022
FSR8808	P 00 819115	55500	28/01/2022	FSV1326	C 00 1067535	55500	26/01/2022	GGX6501	P 00 823752	55500	31/01/2022	GHA0614	P 00 823968	54522	02/02/2022
FSV5218	E 43 1700156	75870	18/01/2022	FSV8192	P 00 813998	60501	27/01/2022	GHC2B46	P 00 820807	76331	02/02/2022	GHC8134	E 43 1700111	75870	19/01/2022
FSY4341	P 00 812500	55500	01/02/2022	FTA4111	P 00 820124	60412	01/02/2022	GHD1490	P 00 823936	52070	02/02/2022	GHD1490	P 00 823939	73662	02/02/2022
FTB2437	P 00 819140	55500	28/01/2022	FTF5677	P 00 819079	55500	26/01/2022	GHD3C61	P 00 819192	55500	28/01/2022	GHE0854	P 00 819191	55500	28/01/2022
FTF7429	P 00 820116	60412	01/02/2022	FTH7609	P 00 812494	73662	27/01/2022	GHE1609	C 00 1067556	76331	26/01/2022	GHE6429	E 43 1700583	56732	01/02/2022
FTJ3D08	P 00 812877	70991	27/01/2022	FTJ5B32	P 00 819139	55500	28/01/2022	GHH6D47	P 00 817922	55680	29/01/2022	GHI0118	E 43 1700108	75870	19/01/2022
FTJ9A20	P 00 812536	60501	04/02/2022	FTK9303	C 00 1086646	55500	24/01/2022	GHI5A14	P 00 819121	55500	28/01/2022	GHI9847	P 00 809420	57463	02/02/2022
FTL1720	P 00 814044	55500	31/01/2022	FTL5251	E 43 1700119	75870	17/01/2022	GHK5896	E 43 1700887	60503	02/02/2022	GHL7G84	P 00 813784	55250	27/01/2022
FTL7J94	E 43 1700339	60503	01/02/2022	FTL7J94	E 43 1701207	74550	02/02/2022	GHM4038	E 43 1700058	75870	19/01/2022	GHM4333	P 00 818034	55500	01/02/2022
FTM3176	E 43 1700251	74550	01/02/2022	FTN3217	P 00 823763	54521	31/01/2022	GHN8F48	C 00 874877	51851	22/01/2022	GHS2147	P 00 814017	55500	27/01/2022
FTN5865	E 43 1700888	60503	02/02/2022	FTO9J15	P 00 814059	59910	01/02/2022	GHS8336	E 43 1699986	75870	18/01/2022	GHT5258	P 00 814001	52311	27/01/2022
FTP5E60	P 00 818020	52070	30/01/2022	FTP6371	P 00 819180	55920	28/01/2022	GHW2054	P 00 819074	55920	26/01/2022	GHX0F67	P 00 823799	57380	01/02/2022
FTQ8124	P 00 823833	55500	01/02/2022	FTS6D81	P 00 814058	55500	31/01/2022	GHX2E06	C 00 1004709	55090	23/01/2022	GHX9315	P 00 814002	54521	27/01/2022
FTU7936	P 00 813787	52070	27/01/2022	FTV8J67	C 00 1089138	70301	19/01/2022	GHX9315	P 00 817949	54521	01/02/2022	GHX9414	C 00 1089136	60501	17/01/2022
FUD78463	E 43 1700374	60503	01/02/2022	FTX9C38	P 00 819142	55500	28/01/2022	GIB6J88	E 43 1700412	74550	01/02/2022	GIC1J94	P 00 820110	60412	01/02/2022
FUI1H97	C 00 875319	60501	18/01/2022	FUH9F08	E 43 1700828	74550	02/02/2022	GIC6H44	P 00 819190	55920	28/01/2022	GID5F75	P 00 812885	60412	27/01/2022
FUI3C53	P 00 819102	55500	27/01/2022	FUI9J46	E 43 1700040	75870	18/01/2022	GID8E57	E 43 1700296	74550	01/02/2022	GID8I776	P 00 818027	55413	01/02/2022
FUK8541	C 00 1065036	73662	20/01/2022	FUL6D57	C 00 1036193	76842	25/01/2022	GII2964	P 00 813789	72690	27/01/2022	GII2C60	P 00 812883	60412	27/01/2022
FUO4157	E 43 1700087	75870	19/01/2022	FUO6D95	P 00 823717	55500	31/01/2022	GII4H98	P 00 823850	55500	02/02/2022	GIN6343	P 00 814023	55090	27/01/2022
FUT0A71	C 00 1059690	55500	25/01/2022	FUT7595	E 43 1700053	75870	19/01/2022	GIP0648	E 43 1700302	74550	01/02/2022	GIQ2G05	P 00 823721	55500	31/01/2022
FUT7C28	C 00 1067757	55680	26/01/2022	FUT8496	E 43 1700313	74550	01/02/2022	GIS4269	E 43 1699980	75870	17/01/2022	GIW8B16	P 00 818024	54521	30/01/2022
FUV2647	P 00 814051	55500	31/01/2022	FUW2865	E 43 1700582	60503	01/02/2022	GIZ7775	P 00 823888	54521	02/02/2022	GJA2D23	P 00 823780	51851	01/02/2022
FUY6D43	P 00 819124	55411	28/01/2022	FVC0G23	E 43 1700141	75870	19/01/2022	GJA2D23	P 00 820129	76332	01/02/2022	GJE1167	P 00 823796	55500	01/02/2022
FVC4B33	E 43 1700900	60503	02/02/2022	FVC7467	P 00 818060	76331	03/02/2022	GJG3D20	P 00 819073	55500	26/01/2022	GJM6F43	P 00 822184	55920	27/01/2022
FVD9823	E 43 1700894	60503	02/02/2022	FVG3G87	E 43 1700559	57463	01/02/2022	GJQ3B57	C 00 1000274	58191	22/01/2022	GJS0397	P 00 820790	76331	27/01/2022
FVG5897	E														

VALOR: R\$ 20.160,00 (vinte mil, cento e sessenta reais). Referente a recursos vinculados - Secretaria da Saúde.
 NOTA FISCAL: 1521890
 EXIGIBILIDADE: 27/01/2022
 JUSTIFICATIVA: Trata-se de fornecimento de medicamento para distribuição e sua falta prejudicaria na assistência à população usuária do SUS.

D. DA SILVA SANTOS

CNPJ: 30.549.614/0001-98

CONTRATO/PEDIDO: 247/2021 - FMS - Secretaria da Saúde

EMPENHO: 18687/2021 e 18688/2021

LIQUIDAÇÃO: 1928/2022 e 1930/2022

OBJETO: Fornecimento de dispenser para papel higiênico.

Item	Qtde.	Unid.	Descrição	Valor Unit. R\$
1	150	Un	Dispenser para papel higiênico	24,35

VALOR: R\$ 3.652,50 (três mil, seiscentos e cinquenta e dois reais e cinquenta centavos) referente a recursos vinculados - Secretaria da Saúde.

NOTA FISCAL: 495

EXIGIBILIDADE: 22/01/2022

JUSTIFICATIVA: Trata-se do fornecimento de dispenser para papel higiênico utilizados nas unidades da Secretaria da Saúde.

INSTITUTO EDUCAÇÃO DOM SAUDE

CNPJ: 07.094.331/0001-87

CONTRATO/PEDIDO: 48201/2021-DLC - Secretaria da Saúde

EMPENHO: 206/2022 e 207/2022

LIQUIDAÇÃO: 7892/2022 e 7894/2022

PROCESSO ADMINISTRATIVO: 37126/2021- Secretaria da Saúde

OBJETO: Prestação de serviços de gestão compartilhada da execução dos serviços assegurando assistência universal e gratuita à população em regime de 24 horas/dia a serem realizadas no HMU - Hospital Municipal de Urgência do município de Guarulhos.

VALOR: R\$ 4.132.333,42 (quatro milhões, cento e trinta e dois mil, trezentos e trinta e três reais e quarenta e dois centavos), referente a recursos vinculados - Secretaria da Saúde.

PERÍODO: Fevereiro/2022

EXIGIBILIDADE: 17/02/2022

JUSTIFICATIVA: Trata-se de prestação de serviços de gestão compartilhada da execução dos serviços assegurando assistência universal e gratuita à população em regime de 24 horas/dia a serem realizadas no Hospital Municipal de Urgência - HMU do município de Guarulhos. A falta de pagamento impossibilitaria a continuidade dos serviços, prejudicando o atendimento à população usuária do SUS.

WHITE MARTINS GASES INDUSTRIAIS LTDA

CNPJ: 35.820.448/0081-10

CONTRATO/PEDIDO: 34101/2018-DLC - Secretaria da Saúde

EMPENHO: 14944/2021 e 14945/2021

LIQUIDAÇÃO: 6726/2022, 6731/2022 e 6733/2022

OBJETO: Locação de reservatório de criogênio e recarga de oxigênio.

Item	Qtde.	Unid.	Descrição	Valor Unit. R\$
1	154,8	M3	Oxigênio Líquido Med.	5,3721

VALOR: R\$ 3.331,60 (três mil, trezentos e trinta e um reais e sessenta centavos), referente a recursos vinculados - Secretaria da Saúde

NOTAS FISCAIS: 39974, 40569 e 271883

EXIGIBILIDADE: 16/01/2022 e 09/03/2022

JUSTIFICATIVA: Tal solicitação se faz necessária, por se tratar de atendimento a Mandado de Segurança, uma vez que esses itens não fazem parte dos itens que são oferecidos à população pela rede deste município.

LOCAÇÃO DE IMÓVEL DESTINADO À INSTALAÇÃO DA SEDE DA REGIÃO DE SAÚDE III - SÃO JOÃO/ BONSUCESSO - SECRETARIA DA SAÚDE**HUMBERTO ANTONIO ALVES**

CPF: 005.872.848-11

PROCESSO ADMINISTRATIVO: 39876/2017 - Secretaria da Saúde

EMPENHO: 3408/2022

LIQUIDAÇÃO: 7040/2022 e 7044/2022

OBJETO: Locação do imóvel sito à Av. Serra redonda, 203-Jardim São João - Guarulhos/SP.

VALOR: R\$ 12.466,67 (doze mil, quatrocentos e sessenta e seis reais e sessenta e sete centavos) referente a recursos vinculados - Secretaria da Saúde.

PERÍODO: 01/01/2022 à 15/01/2022 e 16/01/2022 à 15/02/2022

EXIGIBILIDADE: 11/02/2022 e 15/02/2022

JUSTIFICATIVA: Trata-se locação de imóvel destinado à Instalação da sede da Região de Saúde III São João Bonsucesso e a interrupção do pagamento dessa locação causaria enormes transtornos no atendimento à população usuária.

LOCAÇÃO DE IMÓVEL DESTINADO À INSTALAÇÃO DA UNIDADE BÁSICA DE SAÚDE - SANTA LÍDIA - SECRETARIA DA SAÚDE**ANGELICA RODRIGUES FORMIGA**

CPF: 185.899.848-42

PROCESSO ADMINISTRATIVO: 11801/2004 - Secretaria da Saúde

EMPENHO: 3392/2022

LIQUIDAÇÃO: 7513/2022 e 7514/2022

OBJETO: 25% Da Locação do imóvel sito à Rua Adelina Vieira Porto, nº 21, Jardim Santa Lúcia-Guarulhos/SP.

VALOR: R\$ 1.213,33 (um mil, duzentos e treze reais e trinta e três centavos), referente a recursos vinculados - Secretaria da Saúde.

PERÍODO: 01/01/2022 a 22/01/2022 e 23/01/2022 a 22/02/2022

EXIGIBILIDADE: 31/01/2022 e 22/02/2022

JUSTIFICATIVA: Trata-se locação de imóvel destinado para instalação da Unidade Básica de Saúde (UBS) Santa Lúcia. A interrupção dessa locação causaria enormes transtornos à população usuária do sistema SUS.

VALZIRENE SALVIANO SABINO DE BARROS

CPF: 297.086.298-04

PROCESSO ADMINISTRATIVO: 11801/2004 - Secretaria da Saúde

EMPENHO: 3391/2022

LIQUIDAÇÃO: 7502/2022 e 7503/2022

OBJETO: 50% Da Locação do imóvel sito à Rua Adelina Vieira Porto, nº 21, Jardim Santa Lúcia-Guarulhos/SP.

VALOR: R\$ 2.426,67 (dois mil, quatrocentos e vinte e seis reais e sessenta e sete centavos), referente a recursos vinculados - Secretaria da Saúde.

PERÍODO: 01/01/2022 a 22/01/2022 e 23/01/2022 a 22/02/2022

EXIGIBILIDADE: 31/01/2022 e 22/02/2022

JUSTIFICATIVA: Trata-se locação de imóvel destinado para instalação da Unidade Básica de Saúde (UBS) Santa Lúcia. A interrupção dessa locação causaria enormes transtornos à população usuária do sistema SUS.

VANDEICOL SALVIANO SABINO

CPF: 089.460.818-56

PROCESSO ADMINISTRATIVO: 11801/2004 - Secretaria da Saúde

EMPENHO: 3393/2022

LIQUIDAÇÃO: 7529/2022 e 7530/2022

OBJETO: 25% Da Locação do imóvel sito à Rua Adelina Vieira Porto, nº 21, Jardim Santa Lúcia-Guarulhos/SP.

VALOR: R\$ 1.213,33 (um mil, duzentos e treze reais e trinta e três centavos), referente a recursos vinculados - Secretaria da Saúde.

PERÍODO: 01/01/2022 a 22/01/2022 e 23/01/2022 a 22/02/2022

EXIGIBILIDADE: 31/01/2022 e 22/02/2022

JUSTIFICATIVA: Trata-se locação de imóvel destinado para instalação da Unidade Básica de Saúde (UBS) Santa Lúcia. A interrupção dessa locação causaria enormes transtornos à população usuária do sistema SUS.

NUTRITO - COMERCIAL LTDA

CNPJ: 18.704.654/0001-61

PROCESSO ADMINISTRATIVO: 51028/2021 - Secretaria da Saúde

EMPENHO: 3905/2022

LIQUIDAÇÃO: 7586/2022

OBJETO: Fornecimento de desjejum, colação, almoço e outros.

VALOR: R\$ 65.784,70 (sessenta e cinco mil e setecentos e oitenta e quatro reais e setenta centavos), referente a recursos vinculados - Secretaria da Saúde.

NOTA FISCAL: 771

EXIGIBILIDADE: 17/02/2022

JUSTIFICATIVA: Trata-se da fornecimento de desjejum, colação, almoço e outros - Conforme Decreto n.º 38506 de 22 de novembro de 2021 (intervenção nos serviços delegados à organização social contratada) e Autorizo da Sra. Interventora - Silvia de Cássia Araújo Alves - HMCA.

POTENCIAL CONSTRUÇÕES E SERVIÇOS EIRELI

CNPJ: 03.785.059/0001-20

PROCESSO ADMINISTRATIVO: 51040/2021 - Secretaria da Saúde

EMPENHO: 3884/2022

LIQUIDAÇÃO: 7569/2022

OBJETO: Prestação de serviços de manutenção predial.

VALOR: R\$ 31.500,00 (trinta e um mil e quinhentos reais), referente a recursos vinculados - Secretaria da Saúde.

NOTA FISCAL: 216

EXIGIBILIDADE: 17/02/2022

JUSTIFICATIVA: Trata-se da prestação serviços de manutenção predial - Conforme Decreto n.º 38506 de 22 de novembro de 2021 (intervenção nos serviços delegados à organização social contratada) e Autorizo da Sra. Interventora - Silvia de Cássia Araújo Alves - HMCA.

L. M. DE SOUZA REFRIGERAÇÃO E CLIMATIZAÇÃO

CNPJ: 32.112.782/0001-47

PROCESSO ADMINISTRATIVO: 52389/2021 - Secretaria da Saúde

EMPENHO: 3867/2022

LIQUIDAÇÃO: 7510/2022

OBJETO: Prestação de serviços de manutenção de sistema de ar condicionado e ventilação.

VALOR: R\$ 6.200,00 (seis mil e duzentos reais), referente a recursos vinculados - Secretaria de Saúde.

NOTA FISCAL: 90

PERÍODO: 01/12/2021 à 10/12/2021

EXIGIBILIDADE: 16/02/2022

JUSTIFICATIVA: Trata-se da prestação de serviços de manutenção de sistema de ar condicionado e ventilação - Conforme Decreto n.º 38505 de 22 de novembro de 2021 - Alterado pelo Decreto n.º 38584/2021 (intervenção nos serviços delegados à organização social contratada) e Autorizo do Sr. Interventor - Ibrahim Faouzi El Kadi - HMPB.

LONGEVITY PHARMA EIRELI

CNPJ: 32.179.973/0001-26

PROCESSO ADMINISTRATIVO: 50929/2021 - Secretaria da Saúde

EMPENHO: 4058/2022

LIQUIDAÇÃO: 7796/2022, 7804/2022, 7812/2022 e 7834/2022

OBJETO: Fornecimento de nutrição parenteral.

VALOR: R\$ 1.999,90 (um mil, novecentos e noventa e nove reais e noventa centavos), referente a recursos vinculados - Secretaria de Saúde.

NOTA FISCAL: 656, 657, 710, 711, 719, 720, 729, 730, 739 e 740

EXIGIBILIDADE: 17/02/2022

JUSTIFICATIVA: Trata-se de fornecimento de nutrição parenteral - Conforme Decreto n.º 38505 de 22 de novembro de 2021 - Alterado pelo Decreto n.º 38584/2021 (intervenção nos serviços delegados à organização social contratada) e Autorizo do Sr. Interventor - Ibrahim Faouzi El Kadi - HMPB.

LUVIGO COMÉRCIO E DISTRIBUIDORA DE UNIFORMES E MATERIAL

CNPJ: 37.979.822/0001-76

PROCESSO ADMINISTRATIVO: 52391/2021 - Secretaria da Saúde

EMPENHO: 3881/2022

LIQUIDAÇÃO: 7559/2022

OBJETO: Fornecimento de agulha bd hipodérmica e outros.

VALOR: R\$ 8.860,50 (oito mil e oitocentos e sessenta reais e cinquenta centavos), referente a recursos vinculados - Secretaria da Saúde.

NOTA FISCAL: 174.

EXIGIBILIDADE: 17/02/2022

JUSTIFICATIVA: Trata-se de fornecimento de agulha bd hipodérmica e outros - Conforme Decreto n.º 38505 de 22 de novembro de 2021 - Alterado pelo Decreto n.º 38584/2021 (intervenção nos serviços delegados à organização social contratada) e Autorizo do Sr. Interventor - Ibrahim Faouzi El Kadi - HMPB.

MIRIAM FERRAZ DE SOUSA SANTANA ORTOPEDIA - ME

CNPJ: 23.237.889/0001-20

PROCESSO ADMINISTRATIVO: 52906/2021 - Secretaria da Saúde

EMPENHO: 3868/2022

LIQUIDAÇÃO: 7515/2022

OBJETO: Fornecimento de placa t oblíqua, placa distal, parafuso cortical, parafuso de bloqueio e outros .

VALOR: R\$ 7.645,00 (sete mil e seiscentos e quarenta e cinco reais), referente a recursos vinculados - Secretaria da Saúde.

NOTA FISCAL: 1568 e 1569.

EXIGIBILIDADE: 16/02/2022

JUSTIFICATIVA: Trata-se de fornecimento de placa t oblíqua, placa distal, parafuso cortical, parafuso de bloqueio e outros - Conforme Decreto n.º 38505 de 22 de novembro de 2021 - Alterado pelo Decreto n.º 38584/2021 (intervenção nos serviços delegados à organização social contratada) e Autorizo do Sr. Interventor - Ibrahim Faouzi El Kadi - HMPB.

NO BUGS CONTROLE PROFISSIONAL DE PRAGAS LTDA ME

CNPJ: 22.329.977/0001-90

PROCESSO ADMINISTRATIVO: 52909/2021 - Secretaria da Saúde

EMPENHO: 3870/2022

LIQUIDAÇÃO: 7542/2022

OBJETO: Prestação de serviços de controle de pragas.

VALOR: R\$ 800,00 (oitocentos reais), referente a recursos vinculados - Secretaria de Saúde.

NOTA FISCAL: 2365

PERÍODO: Dezembro/2021

EXIGIBILIDADE: 16/02/2022

JUSTIFICATIVA: Trata-se da prestação de serviços de controle de pragas - Conforme Decreto n.º 38505 de 22 de novembro de 2021 - Alterado pelo Decreto n.º 38584/2021 (intervenção nos serviços delegados à organização social contratada) e Autorizo do Sr. Interventor - Ibrahim Faouzi El Kadi - HMPB.

SECRETARIA DA FAZENDA**DEPARTAMENTO DE RECEITA IMOBILIÁRIA****DIVISÃO ADMINISTRATIVA DE TRIBUTOS IMOBILIÁRIOS - SF01.06****EDITAL Nº 02/2022 DE PUBLICAÇÃO DAS DECISÕES DE****1ª INSTÂNCIA ADMINISTRATIVA PROLATADAS NA SF01.06**

A Chefe da Divisão Administrativa de Tributos Imobiliários, Maria Lucia Mendes Faial, Inspetora Fiscal de Rendas I, no uso de suas atribuições legais estabelecidas pelos artigos 5º, alíneas "a" e "h" do inciso I do art. 6º e incisos III e IV do artigo 7º - todos da Lei Municipal nº 4.823/96, delineados pela ADI 0249021-44.2012.8.26.0000 e de conformidade com o art. 37, inciso XXII da Constituição Federal e Portaria nº 02/2013-SF (publicada em 18/06/2013) e considerando as disposições da Lei Municipal nº 6.793/2010, regulamentada pelo Decreto 28.696/2011, bem como o Processo Administrativo nº 87.591/2019.

Torna público:

As decisões e os despachos de 1ª Instância Administrativa prolatados nos processos administrativos tributários abaixo relacionados, no período de 03/01 a 14/02/2022:

Nº DO PA	REQUERENTE / IMPUGNANTE /RECORRENTE	DECISÃO PROLATADA
6535/2017	ACA EMPREENDIMENTOS E PARTICIPAÇÕES LTDA	IMPROCEDENTE
55801/2003	ADALGISA INÁCIO DOS SANTOS	IMPROCEDENTE
35248/2019	ADEMAR CHAVES DE OLIVEIRA	PROCEDENTE
41112/2021	ALAIDE ALVES TEIXEIRA	PARCIALMENTE PROCEDENTE
24244/2015	ANTONIO ALVES COSTA	IMPROCEDENTE
56485/2013	ANTONIO LISBOA DE OLIVEIRA	IMPROCEDENTE
40395/2015	ANTONIO REIGADA GUERRA	IMPROCEDENTE
1257/2022	ANTONIO RODRIGUES DO AMARAL FILHO	PROCEDENTE
48647/2013	ANTONIO TEOFILO	IMPROCEDENTE
8360/2021	CAMILLO FERRARA FILHO	PROCEDENTE
54723/2013	CASIMIRO JOÃO DE JESUS	IMPROCEDENTE
73966/2018	CESAR BERNARDO DOS SANTOS	PARCIALMENTE PROCEDENTE
21751/2019	CLAUDIA LOPES MARTINES	PROCEDENTE
8673/2020	COLÉGIO DAVILOHN LTDA ME	PROCEDENTE
49508/2015	CREUSA DA SILVA VIEIRA DE SOUZA	IMPROCEDENTE
43236/2020	CRISTIANE PEREIRA DA SILVA	IMPROCEDENTE
31155/2021	DANIEL CATANOCE FERNANDES LOPES	PARCIALMENTE PROCEDENTE
29912/2014	EDEGAR BARREIRA	IMPROCEDENTE
11325/1997	EDGARD BELAN E OUTRO	PROCEDENTE
2805/2021	ELIOMAR DA SILVA OLIVEIRA	IMPROCEDENTE
22153/2021	ERICH NESTOR PLEWKA	PROCEDENTE
20885/2013	FRANCISCO DE JESUS BEZERRA DA SILVA	IMPROCEDENTE
1533/2022	GENIVALDO FERREIRA DA SILVA	PROCEDENTE
14361/2018	HUGO MASIP SANTOS	PARCIALMENTE PROCEDENTE
17167/2021	IRACI CATUREBA DA SILVA	PROCEDENTE
54435/2013	JOÃO BATISTA DE ANDRADE	IMPROCEDENTE
58218/2013	JOÃO BATISTA DOS SANTOS	IMPROCEDENTE
25041/2015	JOÃO CARLOS TENORIO DE FREITAS	IMPROCEDENTE
6690/2020	JOEL GOMES BORGES	PROCEDENTE
74881/2018	JOSÉ LIMA BEZERRA	PROCEDENTE

4405/2021 JOSÉ RAUL DURÇO PROCEDENTE
 1095/2022 JULIO CESAR BATISTA DE OLIVEIRA PROCEDENTE
 35693/2006 JULIO GOMES DOS SANTOS PARCIALMENTE PROCEDENTE
 22972/2015 KAOUSSAR SALEH SALEH SAKHER EL MOUALLEM IMPROCEDENTE
 7411/2019 LAURA LOPES OLIVEIRA PROCEDENTE
 18824/2019 LUCIANA CAROLINA VICO PALMA SANTOS IMPROCEDENTE
 41769/2020 LUCY MARIA PEREIRA PROCEDENTE
 70370/2017 LUÍS ROBERTO MESQUITA IMPROCEDENTE
 41278/2020 MAPIEVI ADMINISTRAÇÃO DE BENS LTDA IMPROCEDENTE
 37.362/2021 MARCO ANTONIO DOS SANTOS ROMÃO PROCEDENTE
 37996/2021 MARCOS APRILE PROCEDENTE
 59371/2011 MARIA APARECIDA REIS FIGUEIRA MARTINS IMPROCEDENTE
 15375/2021 MARIA EUGENIA DIAS FIRMINO PROCEDENTE
 11068/2020 MARIA LUCIA CAMARGO GUSMÃO PARCIALMENTE PROCEDENTE
 30279/2013 MARIA MIRANDA SANTOS SANTANA IMPROCEDENTE
 54152/2015 MARIA SOCORRO GRANGEIRO DE OLIVEIRA IMPROCEDENTE
 2610/2011 MARIA ZELITA MENDES COSTA IMPROCEDENTE
 6378/2018 MARINA APARECIDA RIBEIRO PARCIALMENTE PROCEDENTE
 35293/2020 MAURICIO PETENATI CARDOSO PROCEDENTE
 33317/2021 MIGUEL JOAQUIM DOS SANTOS PARCIALMENTE PROCEDENTE
 8675/2020 OSVALDO RODRIGUES DOS SANTOS PROCEDENTE
 62/2019 PAULA RIBEIRO PIRES PROCEDENTE
 1766/2022 PAULO ROBERTO CECCHINATO PROCEDENTE
 36786/2006 QUELI LEMOS PARCIALMENTE PROCEDENTE
 22148/2018 ROSELI DE JESUS PASQUALI PROCEDENTE
 18163/2020 SOLANGE BOLANHO ANDRADE PROCEDENTE
 43790/2021 SYLMARA SILVA SANTOS PROCEDENTE
 12541/2019 TOSHIRO MURAYAMA IMPROCEDENTE
 4229/2021 VALDECI JUSTIÇA PROCEDENTE
 33243/2021 VALDEMAR AFONSO DE SOUZA PROCEDENTE
 14891/2020 WILSON ANTUNES IMPROCEDENTE
 4562/2021 ZAQUEO RODRIGUES DOS SANTOS PROCEDENTE

Obs: Todas as decisões foram comunicadas aos Contribuintes, Impugnantes e/ou Requerentes por meio de Ofícios postados nos Correios com Aviso de Recebimento acompanhados de cópias de inteiro teor da decisão.

DEPARTAMENTO DE RECEITA MOBILIÁRIA

Edital nº 02 de 14 de fevereiro de 2022.

O Secretário da Fazenda, no uso de suas atribuições legais, nos termos do artigo 4º - Inciso III da Lei Municipal nº 5420/1999, TORNA PÚBLICO o presente Edital.

Ofício nº 281/2021 - SF02.07.06

Contribuinte: ABILIO MARCOS DE SOUZA

Inscrição Mobiliária: 110677

P. A. nº 02107/2019, **DEFERIDO PARCIALMENTE.**

Ofício nº 231/2021 - SF02.07.06

Contribuinte: ADEMIR JOSE DE MELO

Inscrição Mobiliária: 120698

P. A. nº 34966/2020, **INDEFERIDO.**

Ofício nº 235/2021 - SF02.07.06

Contribuinte: ADRIANO REGIS CARVALHO

Inscrição Mobiliária: 125654

P. A. nº 36432/2020, **DEFERIDO PARCIALMENTE.**

Ofício nº 339/2021 - SF02.07.06

Contribuinte: ALESSANDRA VIDAL MASSA

Inscrição Mobiliária: 72519

P. A. nº 16059/2021, **DEFERIDO PARCIALMENTE.**

Ofício nº 263/2021 - SF02.07.06

Contribuinte: ALEXANDRE DE MOURA NETO

Inscrição Mobiliária: 134003

P. A. nº 43217/2020, **INDEFERIDO.**

Ofício nº 288/2021 - SF02.07.06

Contribuinte: ALFREDO THEODORO DA SILVA FILHO

Inscrição Mobiliária: 48265

P. A. nº 01735/2021, **DEFERIDO PARCIALMENTE.**

Ofício nº 326/2021 - SF02.07.06

Contribuinte: ANDERSON RODRIGUES

Inscrição Mobiliária: 135807

P. A. nº 52171/2018, **INDEFERIDO.**

Ofício nº 147/2021 - SF02.08

Contribuinte: ANTONIO AUGUSTO DE JESUS.

Inscrição Imobiliária: 063.01.96.0261.00.000

P. A. nº 61649/2018, **NEGADO CONHECIMENTO.**

Ofício nº 240/2021 - SF02.07.06

Contribuinte: ANTONIO CARLOS DAS CHAGAS.

Inscrição Mobiliária: 73273

P. A. nº 37991/2020, **DEFERIDO PARCIALMENTE.**

Ofício nº 183/2021 - SF02.07.06

Contribuinte: ASSOCIAÇÃO PAULISTA DE EDUCAÇÃO E CULTURA.

Inscrição Mobiliária: 104984

P. A. nº 15747/2018, **DEFERIDO PARCIALMENTE.**

Ofício nº 156/2021 - SF02.08

Contribuinte: BANCO DAYCOVAL S.A.

Inscrição Mobiliária: 166248

P. A. nº 54805/2018, **IMPROCEDENTE.**

Ofício nº 324/2021 - SF02.07.06

Contribuinte: BIANCA CRISTINA MARCONI.

Inscrição Mobiliária: 118738

P. A. nº 5043/2021, **DEFERIDO PARCIALMENTE.**

Ofício nº 258/2021 - SF02.07.06

Contribuinte: CARLOS EDUARDO SILVA.

Inscrição Mobiliária: 93827

P. A. nº 42220/2020, **NEGADO CONHECIMENTO.**

Ofício nº 272/2021 - SF02.07.06

Contribuinte: CARLOS ROBERTO DE AZEVEDO MERCEARIA ME

Inscrição Mobiliária: 69960

P. A. nº 07364/2021, **INDEFERIDO.**

Ofício nº 178/2021 - SF02.07.06

Contribuinte: CARLOS SANCHES VALVERDE

Inscrição Mobiliária: 237916

P. A. nº 03730/2020, **DEFERIDO PARCIALMENTE.**

Ofício nº 145/2021 - SF02.08

Contribuinte: COCAIA OLU OLU COMERCIO DE ROUPAS EIRELI

Inscrição Mobiliária: 238741

P. A. nº 13179/2021, **NEGADO CONHECIMENTO.**

Ofício nº 333/2021 - SF02.07.06

Contribuinte: CONGREGAÇÃO CRISTA NO BRASIL.

Inscrição Mobiliária: 417449

P. A. nº 14851/2021, **INDEFERIDO.**

Ofício nº 327/2021 - SF02.07.06

Contribuinte: EDMAR ALVES DA COSTA

Inscrição Mobiliária: 115057

P. A. nº 01482/2020, **DEFERIDO PARCIALMENTE.**

Ofício nº 251/2021 - SF02.07.06

Contribuinte: EDSON CARLOS DE SOUSA

Inscrição Mobiliária: 133840

P. A. nº 39596/2020, **NEGADO CONHECIMENTO.**

Ofício nº 256/2021 - SF02.07.06

Contribuinte: ELISABETH MARIA PEPATO

Inscrição Mobiliária: 35475

P. A. nº 41440/2020, **INDEFERIDO.**

Ofício nº 284/2021 - SF02.07.06

Contribuinte: EVARISTO CAVALCANTI

Inscrição Mobiliária: 116603

P. A. nº 01291/2021, **INDEFERIDO.**

Ofício nº 277/2021 - SF02.07.06

Contribuinte: EVARISTO ROBSON DE CARVALHO ME

Inscrição Mobiliária: 300181

P. A. nº 10528/2021, **DEFERIDO PARCIALMENTE.**

Ofício nº 338/2021 - SF02.07.06

Contribuinte: FABIANA DE OLIVEIRA COUTINHO

Inscrição Mobiliária: 99442

P. A. nº 15852/2021, **DEFERIDO PARCIALMENTE.**

Ofício nº 249/2021 - SF02.07.06

Contribuinte: GEISA SOUZA DE JESUS

Inscrição Mobiliária: 160457

P. A. nº 39153/2020, **DEFERIDO PARCIALMENTE.**

Ofício nº 290/2021 - SF02.07.06

Contribuinte: GLAUCIA BARBOSA MIRANDA

Inscrição Mobiliária: 60928

P. A. nº 02445/2021, **DEFERIDO PARCIALMENTE.**

Ofício nº 157/2021 - SF02.08

Contribuinte: HAPPY 18 SERVIÇOS DE LIMPEZA LTDA EPP

Inscrição Mobiliária: 502830

P. A. nº 38707/2013, **PROCEDENTE PARCIALMENTE.**

Ofício nº 242/2021 - SF02.07.06

Contribuinte: ISAAC BATISTA JUNIOR

Inscrição Mobiliária: 96342

P. A. nº 38234/2020, **DEFERIDO PARCIALMENTE.**

Ofício nº 310/2021 - SF02.07.06

Contribuinte: JVC REPRESENTAÇÕES DE FERRAMENTAS PNEUMATICAS LTDA

Inscrição Mobiliária: 127238

P. A. nº 12388/2021, **INDEFERIDO.**

Ofício nº 344/2021 - SF02.07.06

Contribuinte: JOSE DO CARMO PARANHOS

Inscrição Mobiliária: 113276

P. A. nº 19402/2021, **DEFERIDO PARCIALMENTE.**

Ofício nº 001/2021 - SF02.07.01

Contribuinte: JOSE EDUARDO ROCHA MARTINS/LUCIANA KELI PEREIRA (CORE-SP)

CNPJ: 60.746.179/0001-52

P. A. nº 22997/2021, **APRESENTAÇÃO DE DOCUMENTOS.**

Ofício nº 254/2021 - SF02.07.06

Contribuinte: JOSE MARIA VIDOTTO

Inscrição Mobiliária: 62310

P. A. nº 41039/2020, **DEFERIDO PARCIALMENTE.**

Ofício nº 296/2021 - SF02.07.06

Contribuinte: JUVENAL TEIXEIRA FILHO ME

Inscrição Mobiliária: 138917

P. A. nº 04395/2021, **NEGADO CONHECIMENTO.**

Ofício nº 149/2021 - SF02.08

Contribuinte: LEONTINA RODRIGUES ALVES ME

Inscrição Mobiliária: 51211

P. A. nº 29959/2008, **INFORMAÇÃO PARA O MINISTÉRIO PÚBLICO DE S. PAULO. - DR. STEVEN**

SHUNITI ZWICKER (Procurador da República).

Ofício nº 160/2021 - SF02.07.06

Contribuinte: LUIZ CARLOS FERREIRA DE MELO

Inscrição Mobiliária: 301709

P. A. nº 39559/2020, **INDEFERIDO.**

Ofício nº 002/2021 - SF02.08.01

Contribuinte: MANUEL DE JESUS FERREIRA

Inscrição Imobiliária: 092.15.47.0951.01.000

P. A. nº 23278/2013, **APRESENTAÇÃO DE DOCUMENTO PESSOAL.**

Ofício nº 332/2021 - SF02.07.06

Contribuinte: MAYARA PEREZ DA SILVA

Inscrição Mobiliária: 147621

P. A. nº 14138/2021, **INDEFERIDO.**

Ofício nº 261/2021 - SF02.07.06

Contribuinte: MERCADINHO MINAS LOPES LTDA ME

Inscrição Mobiliária: 93857

P. A. nº 42630/2020, **NEGADO CONHECIMENTO.**

Ofício nº 205/2021 - SF02.07.06

Contribuinte: MICHELE FOLGATI ALVIN

Inscrição Mobiliária: 132585

P. A. nº 76012/2019, **INDEFERIDO.**

Ofício nº 343/2021 - SF02.07.06

Contribuinte: MICHELE FOLGATI ALVIN

Inscrição Mobiliária: 120127

P. A. nº 18486/2021, **DEFERIDO PARCIALMENTE.**

Ofício nº 267/2021 - SF02.07.06

Contribuinte: RODRIGO FERREIRA AFONSO

Inscrição Mobiliária: 113419

P. A. nº 43587/2020, **INDEFERIDO.**

Ofício nº 268/2021 - SF02.07.06

Contribuinte: ROSANGELA MALTA CAVALCANTE

Inscrição Mobiliária: 77585

P. A. nº 291/2021, **INDEFERIDO.**

Ofício nº 311/2021 - SF02.07.06

Contribuinte: 7 FUN FITNESS LTDA ME

Inscrição Mobiliária: 299603

P. A. nº 12907/2021, **NEGADO CONHECIMENTO.**

Ofício nº 227/2021 - SF02.07.06

Contribuinte: SARA SABINO

Inscrição Mobiliária: 79567

P. A. nº 32343/2020, **DEFIRO PARCIALMENTE.**

Ofício nº 243/2021 - SF02.07.06

Contribuinte: SERGIOS RESTAURANTE E CHURRASCARIA E PIZZARIA LTDA ME

Inscrição Mobiliária: 81504

P. A. nº 38533/2020, **INDEFERIDO.**

Ofício nº 257/2021 - SF02.07.06

Contribuinte: SIDNEIA SOARES DE ALENCAR

Inscrição Mobiliária: 54500

P. A. nº 42050/2020, **DEFERIDO PARCIALMENTE.**

Ofício nº 230/2021 - SF02.07.06

Contribuinte: SILVIO CARLOS RESENDE DA SILVA

Inscrição Mobiliária: 64699

P. A. nº 33463/2020, **DEFERIDO PARCIALMENTE**

Ofício nº 194/2021 - SF02.07.06

Contribuinte: SILVIO ROMERO DE ARAUJO JUNIOR ME

Inscrição Mobiliária: 174745

P. A. nº 65620/2018, **NEGADO CONHECIMENTO.**

Ofício nº 155/2021 - SF02.08

Contribuinte: SINDICATO DOS COND. ESCOLARES DE GUARULHOS - SINCESG

Inscrição Mobiliária: 177320

P. A. nº 30749/2020, **IMPROCEDENTE.**

Ofício nº 223/2021 - SF02.07.06

Contribuinte: SONIA MARIA DA SILVA

Inscrição Mobiliária: 59421

P. A. nº 17464/2020, **DEFERIDO PARCIALMENTE.**

P. A. nº 09396/2016, **NEGADO CONHECIMENTO**
 Ofício nº 250/2021 - SF02.07.06
Contribuinte: VANESSA LOPES COSTA RIBEIRO
 Inscrição Mobiliária: 93281
 P. A. nº 39538/2020, **INDEFERIDO.**
 Ofício nº 02/2022 - SF02.08
Contribuinte: VÊNUS SERVIÇOS MÉDICOS S/S LTDA
 Inscrição Mobiliária: 217339
 P. A. nº 85046/2019, **PROCEDENTE.**
 Ofício nº 166/2021 - SF02.07.06
Contribuinte: VERA CHOULOV ME
 Inscrição Mobiliária: 90046
 P. A. nº 22958/2013, **RETIFICAÇÃO DE DESPACHO.**
 Ofício nº 193/2021 - SF02.07.06
Contribuinte: VINI PARK ESTACIONAMENTO E LAVA RAPIDO LTDA ME
 Inscrição Mobiliária: 172099
 P. A. nº 64141/2018, **NEGADO CONHECIMENTO.**
 Ofício nº 262/2021 - SF02.07.06
Contribuinte: VIVIANE ALVES DA SILVA
 Inscrição Mobiliária: 121469
 P. A. nº 42836/2020, **INDEFERIDO.**

Edital nº 03 de 14 de fevereiro de 2022.

O Secretário da Fazenda, no uso de suas atribuições legais, **TORNA PÚBLICO** o presente Edital, para notificação dos contribuintes a respeito do lançamento dos documentos abaixo relacionados, nos termos do disposto no artigo 5º (inciso III) da Lei municipal Nº 5420/1999, alterado pela Lei 7966/2021 conforme segue:

Contribuinte: AMX COMÉRCIO DE PEÇAS E BICICLETAS LTDA
 Inscrição Mobiliária: 293136
 Auto de Infração/Multa: 159822 Valor: 300,0000 UFG
Contribuinte: AMX COMÉRCIO DE PEÇAS E BICICLETAS LTDA
 Inscrição Mobiliária: 293136
 Auto de Infração/Multa: 159823 Valor: 75,0000 UFG
Contribuinte: ALBERTO ALVES DE ARAUJO
 Cad. Eventual: 8115243
 Intimação Fiscal: 1011462 Valor: 740,6614 UFG
 Auto de Infração/Multa: 169395 Valor: 370,3307 UFG
Contribuinte: ALEXSANDRO ARAÚJO DA SILVA
 Inscrição Mobiliária: 302423
 Auto de Infração/Multa: 160372 Valor: 300,0000 UFG
Contribuinte: ALEXSANDRO ARAÚJO DA SILVA
 Inscrição Mobiliária: 302423
 Auto de Infração/Multa: 160373 Valor: 300,0000 UFG
Contribuinte: ANTONIA GILZIEIDE PEREIRA DUARTE
 Inscrição Mobiliária: 418985
 Auto de Infração/Multa: 160388 Valor: 120,0000 UFG
Contribuinte: ANTONIA GILZIEIDE PEREIRA DUARTE
 Inscrição Mobiliária: 418985
 Auto de Infração/Multa: 160389 Valor: 120,0000 UFG
Contribuinte: ANTONIA GILZIEIDE PEREIRA DUARTE
 Inscrição Mobiliária: 418985
 Auto de Infração/Multa: 160390 Valor: 300,0000 UFG
Contribuinte: ANTONIA TURIZZI DE BRITTO
 Cad. Eventual: 8141002
 Intimação Fiscal: 1010570 Valor: 346,7898 UFG
 Auto de Infração/Multa: 158442 Valor: 173,3949 UFG
Contribuinte: ANTONIO SEVERINO DOS SANTOS
 Inscrição Mobiliária: 302718
 Auto de Infração/Multa: 160134 Valor: 300,0000 UFG
Contribuinte: ASSOCIAÇÃO BÍBLICA E CULTURAL BELA VISTA
 Inscrição Mobiliária: 84443
 Auto de Infração/Multa: 156051 Valor: 300,0000 UFG
Contribuinte: ASSOCIAÇÃO BÍBLICA E CULTURAL BELA VISTA
 Inscrição Mobiliária: 84443
 Auto de Infração/Multa: 156052 Valor: 50,0000 UFG
Contribuinte: CARLOS ROBERTO FERMINO DOS SANTOS
 Inscrição Mobiliária: 302721
 Auto de Infração/Multa: 160139 Valor: 300,0000 UFG
Contribuinte: CARLOS ROBERTO FERMINO DOS SANTOS
 Inscrição Mobiliária: 302721
 Auto de Infração/Multa: 160140 Valor: 300,0000 UFG
Contribuinte: CARRETEL SHOP LTDA ME
 Inscrição Mobiliária: 313689
 Auto de Infração/Multa: 160470 Valor: 300,0000 UFG
Contribuinte: CLAUDETES MORAIS SANTOS
 Inscrição Mobiliária: 302418
 Auto de Infração/Multa: 160364 Valor: 300,0000 UFG
Contribuinte: CLAUDETES MORAIS SANTOS
 Inscrição Mobiliária: 302418
 Auto de Infração/Multa: 160365 Valor: 300,0000 UFG
Contribuinte: CLAUDIA PEREIRA DIAS
 Cad. Eventual: 8120068
 Intimação Fiscal: 1011428 Valor: 740,3441 UFG
 Auto de Infração/Multa: 169405 Valor: 370,1720 UFG
Contribuinte: CLAUDNEY WALLAS MADEIRA DOS SANTOS
 Cad. Eventual: 8120024
 Intimação Fiscal: 1011427 Valor: 300,1519 UFG
 Auto de Infração/Multa: 169404 Valor: 150,0759 UFG
Contribuinte: CLEBER RODRIGO MARQUES
 Inscrição Mobiliária: 302657
 Auto de Infração/Multa: 160199 Valor: 300,0000 UFG
Contribuinte: COMPANHIA DOS SONHOS TURISMO LTDA ME
 Inscrição Mobiliária: 321621
 Auto de Infração/Multa: 160472 Valor: 300,0000 UFG
Contribuinte: COSTA & SILVA EXAMES TOXICOLÓGICOS LTDA ME/GILSON DA SILVA
 Inscrição Mobiliária: 324610
 Auto de Infração/Multa: 160093 Valor: 300,0000 UFG
Contribuinte: CRISTIANO GOMES FONSECA
 Cad. Eventual: 8144582
 Intimação Fiscal: 1011252 Valor: 2528,7975 UFG
 Auto de Infração/Multa: 169574 Valor: 632,1994 UFG
Contribuinte: DANIEL ALVES DE ARAÚJO
 Cad. Eventual: 8141084
 Intimação Fiscal: 1011376 Valor: 184,6064 UFG
 Auto de Infração/Multa: 169503 Valor: 100,0000 UFG
Contribuinte: DANIELA ALVES PEDROZA
 Inscrição Mobiliária: 302109
 Auto de Infração/Multa: 160475 Valor: 300,0000 UFG
Contribuinte: DANIELA ALVES PEDROZA
 Inscrição Mobiliária: 302109
 Auto de Infração/Multa: 160476 Valor: 300,0000 UFG
Contribuinte: DECOL EMPREENDIMENTOS IMOBILIÁRIOS LTDA.
 Cad. Eventual: 8110490
 Intimação Fiscal: 1011238 Valor: 271,8790 UFG
 Auto de Infração/Multa: 169251 Valor: 271,8790 UFG
Contribuinte: DECOL EMPREENDIMENTOS IMOBILIÁRIOS LTDA. EPP
 Inscrição Mobiliária: 514040
 Auto de Infração/Multa: 169250 Valor: 600,0000 UFG
Contribuinte: DOUGLAS PACHECO RAMOS
 Inscrição Mobiliária: 302660
 Auto de Infração/Multa: 160202 Valor: 300,0000 UFG
Contribuinte: DOUGLAS PACHECO RAMOS
 Inscrição Mobiliária: 302660
 Auto de Infração/Multa: 160203 Valor: 120,0000 UFG

Contribuinte: DOUGLAS PACHECO RAMOS
 Inscrição Mobiliária: 302660
 Auto de Infração/Multa: 160204 Valor: 120,0000 UFG
Contribuinte: EDNALVA MARIA DE JESUS OLIVEIRA
 Inscrição Mobiliária: 302658
 Auto de Infração/Multa: 160200 Valor: 300,0000 UFG
Contribuinte: ELIETE DOS SANTOS MENEZES
 Inscrição Mobiliária: 302422
 Auto de Infração/Multa: 160371 Valor: 300,0000 UFG
Contribuinte: ELISEU TEIXEIRA DOS SANTOS
 Inscrição Mobiliária: 302595
 Auto de Infração/Multa: 160241 Valor: 300,0000 UFG
Contribuinte: ESTAÇÃO CRIANÇA BUFFET INFANTIL S/C LTDA
 Inscrição Mobiliária: 93827
 Auto de Infração/Multa: 156053 Valor: 300,0000 UFG
Contribuinte: ESTAÇÃO CRIANÇA BUFFET INFANTIL S/C LTDA
 Inscrição Mobiliária: 93827
 Auto de Infração/Multa: 156054 Valor: 150,0000 UFG
Contribuinte: ESTAÇÃO CRIANÇA BUFFET INFANTIL S/C LTDA
 Inscrição Mobiliária: 93827
 Auto de Infração/Multa: 156055 Valor: 75,0000 UFG
Contribuinte: ESTAÇÃO CRIANÇA BUFFET INFANTIL S/C LTDA
 Inscrição Mobiliária: 93827
 Auto de Infração/Multa: 156056 Valor: 75,0000 UFG
Contribuinte: EVARISTO ROBSON DE CARVALHO ME
 Inscrição Mobiliária: 300181
 Auto de Infração/Multa: 155891 Valor: 300,0000 UFG
Contribuinte: FERNANDO VIEIRA DE SOUZA
 Inscrição Mobiliária: 401617
 Auto de Infração/Multa: 160089 Valor: 300,0000 UFG
Contribuinte: FLUXO INDÚSTRIA QUÍMICA LTDA ME
 Inscrição Mobiliária: 314561
 Auto de Infração/Multa: 160417 Valor: 300,0000 UFG
Contribuinte: G WORLD ASSESSORIA EMPRESARIAL LTDA
 Inscrição Mobiliária: 344490
 Auto de Infração/Multa: 160262 Valor: 300,0000 UFG
Contribuinte: HYAGO GARCIA PEDRO
 Inscrição Mobiliária: 302424
 Auto de Infração/Multa: 160380 Valor: 300,0000 UFG
Contribuinte: HYAGO GARCIA PEDRO
 Inscrição Mobiliária: 302424
 Auto de Infração/Multa: 160381 Valor: 75,0000 UFG
Contribuinte: HYAGO GARCIA PEDRO
 Inscrição Mobiliária: 302424
 Auto de Infração/Multa: 160382 Valor: 45,0000 UFG
Contribuinte: HYAGO GARCIA PEDRO
 Inscrição Mobiliária: 302424
 Auto de Infração/Multa: 160383 Valor: 75,0000 UFG
Contribuinte: HYAGO GARCIA PEDRO
 Inscrição Mobiliária: 302424
 Auto de Infração/Multa: 160384 Valor: 75,0000 UFG
Contribuinte: HYAGO GARCIA PEDRO
 Inscrição Mobiliária: 302424
 Auto de Infração/Multa: 160385 Valor: 45,0000 UFG
Contribuinte: ICE CLASS COMÉRCIO DE SORVETES EIRELI
 Inscrição Mobiliária: 260031
 Auto de Infração/Multa: 160421 Valor: 150,0000 UFG
Contribuinte: ICE CLASS COMÉRCIO DE SORVETES EIRELI
 Inscrição Mobiliária: 260031
 Auto de Infração/Multa: 160422 Valor: 300,0000 UFG
Contribuinte: IDI SONDA
 Cad. Eventual: 8141910
 Intimação Fiscal: 1010574 Valor: 1542,8221 UFG
 Auto de Infração/Multa: 158446 Valor: 771,4110 UFG
Contribuinte: INVEST CONSULTORIA E ADMINISTRAÇÃO DE PESSOAL EIRELI
 Inscrição Mobiliária: 259436
 Intimação Fiscal: 1011123 Valor: 47.407,2780 UFG
 Auto de Infração/Multa: 169265 Valor: 23.703,6390 UFG
Contribuinte: IRMÃOS NAVARRO LTDA
 Cad. Eventual: 8144321
 Intimação Fiscal: 1010924 Valor: 300,9623 UFG
 Auto de Infração/Multa: 158723 Valor: 150,4812 UFG
Contribuinte: IVANILDO RENNAN DE SOUZA
 Inscrição Mobiliária: 302722
 Auto de Infração/Multa: 160449 Valor: 300,0000 UFG
Contribuinte: IVANILDO RENNAN DE SOUZA
 Inscrição Mobiliária: 302722
 Auto de Infração/Multa: 160450 Valor: 75,0000 UFG
Contribuinte: JAQUELINE MORAES SILVA
 Inscrição Mobiliária: 302630
 Auto de Infração/Multa: 160186 Valor: 300,0000 UFG
Contribuinte: JENIFFER ANGELICA DA SILVA DE SA
 Inscrição Mobiliária: 302662
 Auto de Infração/Multa: 160206 Valor: 300,0000 UFG
Contribuinte: JOSE LUCAS SILVA DOS SANTOS
 Inscrição Mobiliária: 302663
 Auto de Infração/Multa: 160209 Valor: 300,0000 UFG
Contribuinte: JOÃO BATISTA DE SOBRAL "ESPÓLIO"
 Cad. Eventual: 8141080
 Intimação Fiscal: 1010571 Valor: 349,4424 UFG
 Auto de Infração/Multa: 158443 Valor: 174,7212 UFG
Contribuinte: LEIDE Nanci FERREIRA LIMA
 Inscrição Mobiliária: 302425
 Auto de Infração/Multa: 160575 Valor: 300,0000 UFG
Contribuinte: LEIDE Nanci FERREIRA LIMA
 Inscrição Mobiliária: 302425
 Auto de Infração/Multa: 160576 Valor: 45,0000 UFG
Contribuinte: LEIDE Nanci FERREIRA LIMA
 Inscrição Mobiliária: 302425
 Auto de Infração/Multa: 160577 Valor: 45,0000 UFG
Contribuinte: LR SERVIÇOS AUXILIARES DE TRANSPORTES AÉREOS LTDA
 Inscrição Mobiliária: 130146
 Auto de Infração/Multa: 160412 Valor: 300,0000 UFG
Contribuinte: LOSHAYDESON KAYC AQUINO FERNANDES
 Inscrição Mobiliária: 302634
 Auto de Infração/Multa: 160402 Valor: 300,0000 UFG
Contribuinte: LUIS A DE SOUZA LIMA
 Inscrição Mobiliária: 416924
 Auto de Infração/Multa: 160130 Valor: 300,0000 UFG
Contribuinte: LUIS LOURENÇO SILVA
 Inscrição Mobiliária: 302599
 Auto de Infração/Multa: 160257 Valor: 300,0000 UFG
Contribuinte: LUIS LOURENÇO SILVA
 Inscrição Mobiliária: 302599
 Auto de Infração/Multa: 160258 Valor: 300,0000 UFG
Contribuinte: MARCELO GARCIA SOARES
 Cad. Eventual: 8141909
 Intimação Fiscal: 1010573 Valor: 544,5099 UFG
 Auto de Infração/Multa: 158445 Valor: 272,2545 UFG
Contribuinte: MARCOS ROBERTO SANCHEZ
 Cad. Eventual: 8109035
 Intimação Fiscal: 1010915 Valor: 1374,9247 UFG

Auto de Infração/Multa: 158714 Valor: 343,7312 UFG
Contribuinte: MARIA CREONICE FERREIRA
 Inscrição Mobiliária: 302417
 Auto de Infração/Multa: 160362 Valor: 300,0000 UFG
Contribuinte: MARIA CREONICE FERREIRA
 Inscrição Mobiliária: 302417
 Auto de Infração/Multa: 160363 Valor: 300,0000 UFG
Contribuinte: MARIA DA PENHA SOUZA VENTURA E OUTROS
 Cad. Eventual: 8141085
 Intimação Fiscal: 1011375 Valor: 280,7257 UFG
 Auto de Infração/Multa: 169502 Valor: 100,0000 UFG
Contribuinte: MATT'S GELATOS LTDA
 Inscrição Mobiliária: 147312
 Auto de Infração/Multa: 160268 Valor: 300,0000 UFG
Contribuinte: MBSOLUTION IMPORTAÇÃO E EXPORTAÇÃO LTDA
 Inscrição Mobiliária: 108626
 Auto de Infração/Multa: 160267 Valor: 300,0000 UFG
Contribuinte: MERCADÃO DE CARNES E ROTISSERIA JC LTDA ME
 Inscrição Mobiliária: 247374
 Auto de Infração/Multa: 160374 Valor: 300,0000 UFG
Contribuinte: MERCADÃO DE CARNES E ROTISSERIA JC EIRELI
 Inscrição Mobiliária: 247374
 Auto de Infração/Multa: 160375 Valor: 300,0000 UFG
Contribuinte: NATURAE L FARMA LTDA
 Inscrição Mobiliária: 296409
 Auto de Infração/Multa: 160162 Valor: 120,0000 UFG
Contribuinte: OLA DIAB RESTAURANTE
 Inscrição Mobiliária: 416658
 Auto de Infração/Multa: 160358 Valor: 45,0000 UFG
Contribuinte: OLIVER LIMBER GOMEZ BACILIO
 Inscrição Mobiliária: 343215
 Auto de Infração/Multa: 160473 Valor: 300,0000 UFG
Contribuinte: ORIGINAL TRANSPORTES ESPECIAIS LTDA ME
 Inscrição Mobiliária: 173515
 Auto de Infração/Multa: 160264 Valor: 300,0000 UFG
Contribuinte: PALIONIS ANEIL
 Inscrição Mobiliária: 6671
 Auto de Infração/Multa: 160471 Valor: 300,0000 UFG
Contribuinte: PATRICK RODRIGUES DA SILVA
 Inscrição Mobiliária: 302108
 Auto de Infração/Multa: 160338 Valor: 300,0000 UFG
Contribuinte: PATRICK RODRIGUES DA SILVA
 Inscrição Mobiliária: 302108
 Auto de Infração/Multa: 160339 Valor: 300,0000 UFG
Contribuinte: PAULO ANTONIO PEREIRA
 Cad. Eventual: 8145023
 Intimação Fiscal: 1010927 Valor: 581,9095 UFG
 Auto de Infração/Multa: 158726 Valor: 145,4774 UFG
Contribuinte: PLA TRANSPORTES E LOGISTICA LTDA
 Inscrição Mobiliária: 416350
 Auto de Infração/Multa: 156628 Valor: 300,0000 UFG
Contribuinte: PRIME JC REPRESENTAÇÃO COMERCIAL DE ALIMENTOS LTDA
 Inscrição Mobiliária: 247374
 Auto de Infração/Multa: 160376 Valor: 300,0000 UFG
Contribuinte: PRIMOR LASER SUPRIMENTOS LTDA
 Inscrição Mobiliária: 146664
 Auto de Infração/Multa: 155750 Valor: 300,0000 UFG
Contribuinte: RENATA RODRIGUES E SILVA
 Inscrição Mobiliária: 302419
 Auto de Infração/Multa: 160367 Valor: 300,0000 UFG
Contribuinte: RENATA RODRIGUES E SILVA
 Inscrição Mobiliária: 302419
 Auto de Infração/Multa: 160368 Valor: 300,0000 UFG
Contribuinte: ROSENILDA CAETANO DA SILVA
 Inscrição Mobiliária: 302570
 Auto de Infração/Multa: 159336 Valor: 300,0000 UFG
Contribuinte: SWM CONSULTING LTDA
 Inscrição Mobiliária: 300009
 Auto de Infração/Multa: 160266 Valor: 300,0000 UFG
Contribuinte: SARA SABINO
 Inscrição Mobiliária: 79567
 Auto de Infração/Multa: 159439 Valor: 300,0000 UFG
Contribuinte: SENAT - SERVIÇO NACIONAL DE APRENDIZAGEM DO TRANSPORTE
 Inscrição Mobiliária: 104894
 Auto de Infração/Multa: 160248 Valor: 300,0000 UFG
Contribuinte: SENAT - SERVIÇO NACIONAL DE APRENDIZAGEM DO TRANSPORTE
 Inscrição Mobiliária: 104894
 Auto de Infração/Multa: 160249 Valor: 150,0000 UFG
Contribuinte: SENAT - SERVIÇO NACIONAL DE APRENDIZAGEM DO TRANSPORTE
 Inscrição Mobiliária: 104894
 Auto de Infração/Multa: 160250 Valor: 120,0000 UFG
Contribuinte: SENAT - SERVIÇO NACIONAL DE APRENDIZAGEM DO TRANSPORTE
 Inscrição Mobiliária: 104894
 Auto de Infração/Multa: 160251 Valor: 45,0000 UFG
Contribuinte: SENAT - SERVIÇO NACIONAL DE APRENDIZAGEM DO TRANSPORTE
 Inscrição Mobiliária: 104894
 Auto de Infração/Multa: 160252 Valor: 45,0000 UFG
Contribuinte: SIDNEIA SOARES
 Inscrição Mobiliária: 54500
 Auto de Infração/Multa: 156108 Valor: 300,0000 UFG
Contribuinte: SINVALDO PRATES DE OLIVEIRA
 Inscrição Mobiliária: 302647
 Auto de Infração/Multa: 159349 Valor: 300,0000 UFG
Contribuinte: THIAGO RODRIGUES DOS SANTOS
 Inscrição Mobiliária: 302416
 Auto de Infração/Multa: 160359 Valor: 300,0000 UFG
Contribuinte: THIAGO RODRIGUES DOS SANTOS
 Inscrição Mobiliária: 302416
 Auto de Infração/Multa: 160360 Valor: 300,0000 UFG
Contribuinte: VENDAPLAST COMERCIAL ATACADISTA EIRELI EPP
 Inscrição Mobiliária: 315117
 Auto de Infração/Multa: 160263 Valor: 300,0000 UFG
Contribuinte: VERA CHOULOV ME
 Inscrição Mobiliária: 90046
 Auto de Infração/Multa: 154871 Valor: 45,0000 UFG
Contribuinte: WALLACE COPSTA BISPO DOS SANTOS
 Inscrição Mobiliária: 302415
 Auto de Infração/Multa: 160356 Valor: 300,0000 UFG
Contribuinte: WALLACE COPSTA BISPO DOS SANTOS
 Inscrição Mobiliária: 302415
 Auto de Infração/Multa: 160357 Valor: 300,0000 UFG
Contribuinte: YES GESTÃO E INCORPORAÇÃO IMOBILIÁRIA LTDA
 Inscrição Mobiliária: 416426
 Auto de Infração/Multa: 160350 Valor: 45,0000 UFG
Contribuinte: YES GESTÃO E INCORPORAÇÃO IMOBILIÁRIA LTDA
 Inscrição Mobiliária: 416426
 Auto de Infração/Multa: 160351 Valor: 45,0000 UFG
Contribuinte: YES GESTÃO E INCORPORAÇÃO IMOBILIÁRIA LTDA
 Inscrição Mobiliária: 416426
 Auto de Infração/Multa: 160352 Valor: 45,0000 UFG
Contribuinte: YES GESTÃO E INCORPORAÇÃO IMOBILIÁRIA LTDA
 Inscrição Mobiliária: 416426

Auto de Infração/Multa: 160353 Valor: 75,0000 UFG
Contribuinte: ZEROL INDÚSTRIA MECÂNICA LTDA ME
 Inscrição Mobiliária: 314490
 Auto de Infração/Multa: 159401 Valor: 300,0000 UFG

Edital nº04 de 14 de fevereiro de 2022.

O Secretário da Fazenda, no uso de suas atribuições legais e nos termos do disposto no Artigo 5º - Inciso III da Lei Municipal nº 5420/99, alterado pela Lei nº 7966/2021 TORNA PÚBLICO a presente publicação em retificação aos Editais para notificação dos contribuintes a respeito dos lançamentos dos documentos abaixo relacionados, nos termos da legislação vigente, conforme segue.

-Edital nº 27, de 10/12/2021, publicado no D.O do Município de Guarulhos em 21/12/2021

ONDE CONSTOU:

Contribuinte: MARCOS ROBERTO SANCHEZ

Intimação Fiscal: 1010925

LEIA-SE:

Intimação Fiscal: 1010915

-Edital nº06, de 09/03/2021, publicado no D.O do Município de Guarulhos em 19/03/2021

ONDE CONSTOU:

Contribuinte: MIGUEL CARAÇA

Ofício nº279/2020-SF02.07.06

LEIA-SE:

Ofício nº297/2020-SF02.07.06

DESPACHOS PROFERIDOS PELA CHEFIA DA DIVISÃO TÉCNICA DE RECEITA MOBILIÁRIA

PROCESSO DEFERIDO PARCIALMENTE EM 14/12/2021

30612/21 - ALEXANDRE LUIZ DALEPRANE

30636/21 - JESSICA VIEIRA DE ARAUJO SOUZA

PROCESSO DEFERIDO EM 14/12/2021

08089/21 - D SANTIAGO ESMOLARES ENGENHARIA E CONSTRUÇÕES EMPRESARIAIS

33674/21 - AREIÃO LEVE COMERCIO DE AREIA E PEDRAS LTDA.

39669/21 - GABRIELA DOS SANTOS DUARTE

41143/21 - MARIA ALCIDALIA COSTA CAMBETA

41275/21 - CALABREZZA PIZZA BAR LTDA EPP

PROCESSO INDEFIRO EM 14/12/2021

33881/21 - IGREJA PRESBITERIANA GETSEMANI DE GUARULHOS

35713/21 - BATATITAS COMERCIO DE ALIMENTOS LTDA.

PROCESSO RETIFICAÇÃO DE DESPACHO EM 14/12/2021

02267/18 - DANVIT INSTALAÇÕES E SEGURANÇA CONTRA INCENDIOS LTDA EPP

PROCESSO NEGADO CONHECIMENTO EM 14/12/2021

32390/20 - AC DE OLIVEIRA BOLOS

PROCESSO DEFIRO PARCIALMENTE EM 15/12/2021

38032/21 - R C COMERCIO E PRESTAÇÃO DE SERVIÇOS DE POLIMENTO LTDA.

PROCESSO DEFERIDO EM 15/12/2021

82043/19 - DURANTEC MÁQUINAS E MOTORES EIRELI

37604/21 - ARGOS HOLDING GESTÃO E NEGÓCIOS LTDA EPP

PROCESSO INDEFERIDO EM 15/12/2021

07945/21 - LUIZ ALEXANDRE IGNACIO PEREIRA

07952/21 - LUIZ ALEXANDRE IGNACIO PEREIRA

07955/21 - LUIZ ALEXANDRE IGNACIO PEREIRA

PROCESSO INDEFERIDO EM 16/12/2021

28044/21 - IVANAIDE OLIVEIRA DO CARMO

28094/21 - FA DE FREITAS MAGAZINE ME

PROCESSO DEFERIDO PARCIALMENTE EM 16/12/2021

34762/21 - AMERICAN GLASS PRODUCTS DO BRASIL LTDA.

PROCESSO DEFERIDO EM 21/12/2021

33334/20 - MARCOS PAULO ALVARENGA INFORMATICA

21761/21 - ADRIANA OLIVA

PROCESSO INDEFERIDO EM 21/12/2021

26501/21 - ANDRÉ LUIZ LEANDRO E SILVA

34686/21 - BROGINI & BROGINI PARTICIPAÇÕES SOCIETÁRIAS LTDA.

PROCESSO NEGADO CONHECIMENTO EM 21/12/2021

34820/21 - QUALITA INDÚSTRIA E COMERCIO DE PRODUTOS PARA VEDAÇÃO LTDA.

PROCESSO DEFERIDO PARCIALMENTE EM 07/01/2022

35424/21 - ANDERSON SILVA BATISTA

37775/21 - ANDERSON DA SILVA ALBUQUERQUE

63280/19 - BRAZILIAN COLOR INDUSTRIA DE TINTAS E VERNIZES LTDA.

PROCESSO DEFERIDO EM 07/01/2022

29590/21 - ROBERTO PAIVA DE CARVALHO

31490/21 - FRANCISCO FELIX PIMENTEL

34619/21 - JOSINETE MARIA DA SILVA

37872/21 - CREUZA IZABEL DA SILVA

38463/21 - DAVID CLEYTON MARQUES DE BRITO

44113/21 - PSMC CLINICA ODONTOLÓGICA LTDA EPP

PROCESSO NEGADO CONHECIMENTO EM 07/01/2022

32183/21 - SINDICATO DOS TRAB. NO COMÉRCIO DE MINÉRIOS E DERIVADO DE PETRÓLEO DO ESTADO DE SÃO PAULO.

32184/21 - SINDICATO DOS TRAB. NO COMÉRCIO DE MINÉRIOS E DERIVADO DE PETRÓLEO DO ESTADO DE SÃO PAULO.

PROCESSO INDEFERIDO EM 11/01/2022

24564/21 - JUCELIA DE OLIVEIRA

PROCESSO DEFERIDO EM 14/01/2022

51394/21 - LECRER LANCHES LTDA ME

PROCESSO DEFERIDO EM 24/01/2022

19891/21 - VIDSENA COMERCIO E REPRESENTAÇÕES LTDA.

31332/21 - ADEILTON LOPES

35221/21 - CARBOPETRO DISTRIBUIDORA DE PETRÓLEO LTDA.

39701/21 - DISTRIBUIDORA DE COMBUSTÍVEIS TORRÃO LTDA.

41622/21 - JANAINA ETELVINA DA SILVA COSTA

45216/21 - EDITORA INTRINSECA LTDA.

46186/21 - NISSEI VIAGENS E TURISMO LTDA.

46254/21 - FC3 CONSULTORIA E ENGENHARIA LTDA.

48304/21 - ARBOCLEAN INDUSTRIA E COMÉRCIO DE PRODUTOS DE HIGIENE E LIMPEZA LTDA.

48599/21 - ROLDÃO AUTO SERVIÇO COMERCIO DE ALIMENTOS LTDA.

52007/21 - CENTRO DE FORMAÇÃO DE CONDUTORES ITAMARATY EIRELI

PROCESSO DEFERIDO EM 26/01/2022

35377/20 - SUPER MANGO COMERCIO VAREJISTA DE ALIMENTOS EIRELI

PROCESSO DEFERIDO EM 28/01/2022

37237/19 - SCM MÁQUINAS E EQUIPAMENTOS AUTOMÁTICOS LTDA EPP

49482/19 - INSTITUTO DE REABILITAÇÃO ORAL STETICPLAM LTDA.

58386/19 - FRANCISCO DE ASSIS FERREIRA

04546/21 - ACACIA ALIMENTAÇÃO E SERVIÇOS EIRELI

24755/21 - JULIANO APARECIDO TEIXEIRA

32004/21 - VF RUBIO VIAGENS E TURISMO

35923/21 - TALES BARROS DE ARAUJO

PROCESSO DEFERIDO PARCIALMENTE EM 28/01/2022

42026/21 - JOSE ANDRADE PEREIRA

PROCESSO DEFERIDO EM 01/02/2022

24701/21 - CGPM CENTRO DE GESTÃO DE MEIOS DE PAGAMENTO LTDA.

35067/21 - FR DE OLIVEIRA MECANICA ME

36378/21 - PDV SOLUÇÕES EM EMBALAGENS LTDA.

38066/21 - SONIA KAZUKO NODA

38790/21 - RAFAEL REIS DONNANGELO

39127/21 - RL2 TRANSPORTES LTDA.

00585/22 - CAMESA INDÚSTRIA TEXTIL LTDA.

PROCESSO INDEFERIDO EM 02/02/2022

25976/21 - GLAUCIA ALVES CAMPOS

27947/21 - BRENDON DOS SANTOS FERNANDES FERREIRA

28408/21 - BRENDON DOS SANTOS FERNANDES FERREIRA

PROCESSO DEFERIDO PARCIALMENTE EM 02/02/2022

35236/21 - DIANA MENEZES BANDIM

PROCESSO DEFERIDO EM 02/02/2022

56221/17 - MWG AUTO MECANICA LTDA. ME.

08865/19 - INDEPENDÊNCIA CENTRO DE FORMAÇÃO DE CONDUTORES LTDA.

43918/19 - ROBSON FREITAS DE OLIVEIRA
 43963/19 - JUNIOR ALVES BELIZARIO
 46365/19 - MARIANA BARBOSA PIRES
 47869/19 - GUILHERME DE ALMEIDA ORTIZ
 07739/21 - C SCOPE ARTEFATOS ELASTOMEROS LTDA.
 12587/21 - ASSOCIAÇÃO FUNDO DE INCENTIVO A PESQUISA
 36832/21 - NOVAFILO ADMINISTRAÇÃO DE BENS E PARTICIPAÇÕES LTDA.
PROCESSO DEFERIDO EM 03/02/2022
 40920/21 - MARCOS PADLHA DE FARIA
PROCESSO DEFERIDO EM 04/02/2022
 08038/20 - VEROALDO BUENO DA SILVA
PROCESSO DEFERIDO EM 09/02/2022
 30875/07 - ADÃO WILMAR CAETANO

DEPARTAMENTO DO TESOUREIRO
CRONOLOGIA DE PAGAMENTO

Cumprindo as exigências do Artigo 1º da Lei Municipal nº 5.209, de 1º de outubro de 1998, e artigo 5º da Lei Federal nº 8.666/93, encontram-se afixadas nos Átrios da Secretaria da Fazenda e do Gabinete do Prefeito, para conhecimento público, as justificativas dos pagamentos que serão efetuados fora da ordem cronológica de pagamento aos seguintes credores:

1º OFICIAL DE REG. DE IMÓVEIS, TÍTULOS E DOCUMENTOS E CIVIL DE PESSOA JURÍDICA DA COMARCA DE GUARULHOS.

CNPJ: 51.260.743/0001-31
 PROCESSO ADMINISTRATIVO: 9058/1985 - Secretaria de Justiça.
 EMPENHO: 593/2022.

OBJETO: Obtenção de transcrição.
 VALOR: R\$ 200,40 (duzentos reais e quarenta centavos).
 NOTA FISCAL: 9058/1985.

EXIGIBILIDADE: 09/02/2022.
 JUSTIFICATIVA: O presente tem como objetivo o pagamento de custas e emolumentos referente a obtenção das transcrições.

2º OFICIAL DE REG. DE IMÓVEIS, TÍTULOS E DOCUMENTOS E CIVIL DE PESSOA JURÍDICA DA COMARCA DE GUARULHOS.

CNPJ: 14.677.911/0001-62
 PROCESSO ADMINISTRATIVO: 17046/1977 e 49040/2014 - Secretaria de Justiça.
 EMPENHO: 598/2022.

OBJETO: Obtenção de Certidões.
 VALOR: R\$ 80,16 (oitenta reais e dezesseis centavos).
 NOTA FISCAL: 17046/1977 e 49040/2014.

EXIGIBILIDADE: 14/02/2022.
 JUSTIFICATIVA: O presente tem como objetivo o pagamento de obtenção de Certidões de Matrícula.

2º OFICIAL DE REG. DE IMÓVEIS, TÍTULOS E DOCUMENTOS E CIVIL DE PESSOA JURÍDICA DA COMARCA DE GUARULHOS.

CNPJ: 14.677.911/0001-62
 PROCESSO ADMINISTRATIVO: 21920/2019 - Secretaria de Justiça.
 EMPENHO: 598/2022.

OBJETO: Obtenção de Certidão.
 VALOR: R\$ 40,08 (quarenta reais e oito centavos).
 NOTA FISCAL: 21920/2019.

EXIGIBILIDADE: 11/02/2022.
 JUSTIFICATIVA: O presente tem como objetivo o pagamento de obtenção de Certidão de Matrícula.

2º OFICIAL DE REG. DE IMÓVEIS, TÍTULOS E DOCUMENTOS E CIVIL DE PESSOA JURÍDICA DA COMARCA DE GUARULHOS.

CNPJ: 14.677.911/0001-62
 PROCESSO ADMINISTRATIVO: 9058/1985 e 26393/2020 - Secretaria de Justiça.
 EMPENHO: 598/2022.

OBJETO: Exame, cálculo e buscas.
 VALOR: R\$ 61,91 (sessenta e um reais e noventa e um centavos).
 NOTA FISCAL: 9058/1985 e 26393/2020

EXIGIBILIDADE: 07/02/2022 e 09/02/2022.
 JUSTIFICATIVA: O presente tem como objetivo o pagamento de exame, cálculo e buscas.

A G KIENEN & CIA LTDA

CNPJ: 82.225.947/0001-65
 PROCESSO ADMINISTRATIVO: 27826/2021 - Secretaria da Saúde
 EMPENHO: 24684/2021 e 24685/2021

OBJETO: Fornecimento de medicamento.

Item	Qtde.	Unid.	Descrição	Valor Unit.	R\$
1	70,000	Cps	Tramadol 50mg	0,2413	

VALOR: R\$16.891,00 (dezesseis mil e oitocentos e noventa e um reais), referente a recursos vinculados - Secretaria da Saúde.
 NOTA FISCAL: 110449 e 110450
 EXIGIBILIDADE: 18/02/2022

JUSTIFICATIVA: Trata-se de fornecimento de medicamentos para utilização nos hospitais, pronto atendimento e unidades básicas de saúde e sua falta prejudicaria na assistência à população usuária do SUS.

A.M.B. EQUIPAMENTOS MÉDICO ODONTOLÓGICOS LTDA

CNPJ: 07.364.596/0001-58
 CONTRATO/PEDIDO: 481/2021 e 520/2021 - FMS - Secretaria da Saúde
 EMPENHO: 26147/2021 e 27300/2021

OBJETO: Fornecimento de antisséptico bucal e outros.

Item	Qtde.	Unid.	Descrição	Valor Unit.	R\$
1	12	Un	Enxaguante listerine cool 1,5l	21,00	
2	05	Pt	Abaixador de língua plástico c/20	24,00	
3	02	Pç	Alimentador com redinha Lolly	46,80	

VALOR: R\$ 465,60 (quatrocentos e sessenta e cinco reais e sessenta centavos), referente a recursos vinculados - Secretaria da Saúde.
 NOTA FISCAL: 31006 e 30661
 EXIGIBILIDADE: 17/02/2022

JUSTIFICATIVA: Trata-se de antisséptico bucal e outros e sua falta prejudicaria na assistência à população usuária do SUS.

M. MOLITERNO EIRELLI

CNPJ: 67.403.154/0001-03
 PROCESSO ADMINISTRATIVO: 8320/2021 - Secretaria da Saúde
 EMPENHO: 24767/2021

OBJETO: Fornecimento de materiais odontológicos.

Item	Qtde.	Unid.	Descrição	Valor Unit.	R\$
1	140	Pç	Hydro print Premium fast set 4546	28,00	
2	10	Fr	Vipi flash liq. acrílico 250 ml	29,44	
3	15	Fr	Vipi flash liq. acrílico 450 ml	65,58	

VALOR: R\$ 5.198,10 (cinco mil e cento e noventa e oito reais e dez centavos), referente a recursos vinculados - Secretaria da Saúde.
 NOTA FISCAL: 9304
 EXIGIBILIDADE: 19/02/2022

JUSTIFICATIVA: Trata-se de fornecimento de materiais de uso odontológico e sua falta prejudicaria a assistência a população usuária do SUS.

ABSOLUTA ELEVADORES AUTOMAÇÃO E INFORMÁTICA LTDA - ME

CNPJ: 10.844.145/0001-22
 PROCESSO ADMINISTRATIVO: 19046/2021 - Secretaria da Fazenda e 37847/2020 - Secretaria para Assuntos de Segurança Pública.
 EMPENHO: 9/2022 e 1386/2022.

OBJETO: Contratação de serviços técnicos de manutenção preventiva e corretiva, incluindo fornecimento de troca de peça.
 VALOR: R\$ 2.650,00 (dois mil seiscentos e cinquenta reais).
 NOTA FISCAL: 18257 e 18295.

EXIGIBILIDADE: 28/02/2022 e 01/03/2022.
 JUSTIFICATIVA: Contratação de serviços técnicos de manutenção preventiva e corretiva com troca de peças, nos elevadores instalados nos prédios da Secretaria Para Assuntos de Segurança Pública e Secretaria da Fazenda, é imprescindível para evitar paralisação dos equipamentos, preservando o conforto, acessibilidade e a segurança dos usuários, garantindo a segurança dos funcionários e municípios, que frequentam diariamente os locais, bem como, atender as legislações pertinentes.

ACS CONSULTORIA EM PSICOLOGIA LTDA - ME

CNPJ: 18.172.712/0001-53

PROCESSO ADMINISTRATIVO: 46338/2018- Secretaria para Assuntos de Segurança Pública

EMPENHO: 1383/2022.
 OBJETO: Contratação de empresa especializada em prestação de serviços de avaliações psicológicas para concessão, manutenção e renovação do porte de arma de fogo para a Guarda Civil Municipal.

Item	Qtde.	Unid.	Descrição	Valor Unit.	R\$
1	14	Un	Avaliação Psicológica	130,00	

VALOR: R\$ 1.820,00 (mil oitocentos e vinte reais).
 NOTA FISCAL: 4048.
 EXIGIBILIDADE: 06/02/2022.

JUSTIFICATIVA: A contratação de serviços de avaliações psicológicas para os Guarda Cívica Municipais se faz necessária tendo em vista a obrigatoriedade da referida avaliação para concessão, manutenção e renovação do porte de armas de fogo, conforme Lei Federal nº 10.826/2003.

AMAH VET CLÍNICA VETERINÁRIA LTDA - ME

CNPJ: 28.723.091/0001-02
 PROCESSO ADMINISTRATIVO: 27716/2020 - Secretaria de Meio Ambiente.
 EMPENHO: 12862/2021.

OBJETO: Prestação de serviços de controle reprodutivo de cães e gatos por meio de procedimento cirúrgico.

Item	Qtde.	Unid.	Descrição	Valor Unit.	R\$
1	410	Un	Prestação de serviços de controle reprodutivo de cães e gatos, por meio de procedimento cirúrgico de esterilização minimamente invasiva, incluindo fornecimento e implantação de microchip de leitura universal.	90,48	

VALOR: R\$ 37.096,80 (trinta e sete mil e noventa e seis reais e oitenta centavos).
 NOTA FISCAL: 10324.
 EXIGIBILIDADE: 04/03/2022.

JUSTIFICATIVA: Em cumprimento a Portaria M.S 1.138/14 e em respeito à Lei Municipal 7.550/17 Art.128 Inc. IX - desenvolver e gerenciar projetos relacionados à proteção dos animais, através de recursos do Fundambiental, controle populacional de cães e gatos por meio da esterilização cirúrgica é considerado uma forma racional e humanitária, e é de competência do órgão responsável pela proteção ao Meio Ambiente Lei Federal 9.605/98.

ASBRAD - ASSOCIAÇÃO BRAS. DE DEFESA DA MULHER, DA INF. E DA JUVENTUDE

CNPJ: 02.450.677/0001-57
 PROCESSO ADMINISTRATIVO: 5843/2019 - Secretaria de Direitos Humanos.
 EMPENHO: 89/2022.

OBJETO: Execução do serviço de acolhimento institucional para mulheres em situação de violência.
 VALOR: R\$ 64.000,00 (sessenta e quatro mil reais).
 NOTA FISCAL: 5843/2019

EXIGIBILIDADE: 07/02/2022
 JUSTIFICATIVA: Trata-se da liberação da terceira parcela do Termo de Colaboração nº 01/2019 - SDH e do Termo de Aditamento nº 02/2021, fundamental para continuidade dos serviços de acolhimento institucional para mulheres em situação de violência, sendo imprescindível o pagamento para continuidade das ações da Secretaria de Direitos Humanos.

ASSOCIAÇÃO DE PROMOÇÃO DO DESENVOLVIMENTO LOCAL - APDL.
 CNPJ: 03.878.306/0001-33.
 PROCESSO ADMINISTRATIVO: 33996/2020 - Secretaria do Trabalho.
 EMPENHO: 123/2022.

OBJETO: Serviços de atividades técnico-pedagógicas em cursos de qualificação profissional do CTMO.
 VALOR: R\$ 75.166,50 (setenta e cinco mil cento e sessenta e seis reais e cinquenta centavos).
 NOTA FISCAL: 262.

EXIGIBILIDADE: 02/03/2022.
 JUSTIFICATIVA: Tal solicitação se faz necessária, por se tratar de Ações de Qualificação Profissional de trabalhadores desempregados acima de 16 anos, desenvolvidas pelo CTMO - Centro de Treinamento e Mão de Obra.

BANCO COOPERATIVO DO BRASIL S.A - BANCOOB

CNPJ: 02.038.232/0001-64.
 PROCESSO ADMINISTRATIVO: 270/2022 - Secretaria da Fazenda.
 EMPENHO: 51/2022

OBJETO: Serviço de Arrecadação de tributos municipais da dívida ativa, multas e de outras receitas municipais.
 VALOR: R\$ 6.567,33 (seis mil quinhentos e sessenta e sete reais e trinta e três centavos)
 NOTA FISCAL: 270/2022

EXIGIBILIDADE: 20/02/2022.
 JUSTIFICATIVA: A interrupção do pagamento em questão poderia acarretar em quebra de continuidade na prestação do serviço, causando grandes transtornos aos municípios quanto à arrecadação de tributos e demais receitas. Ref. ao período de Janeiro/2022.

BANCO DO BRASIL S.A

CNPJ: 00.000.000/0001-91
 PROCESSO ADMINISTRATIVO: 265/2022 - Secretaria da Fazenda.
 EMPENHO: 368/2022

OBJETO: Despesa com execução de serviços, visando o recolhimento de preços públicos, tributos e demais receitas municipais.
 VALOR: R\$ 30.560,70 (trinta mil quinhentos e sessenta reais e setenta centavos)
 NOTA FISCAL: 265/2022

EXIGIBILIDADE: 20/02/2022.
 JUSTIFICATIVA: A interrupção do pagamento em questão poderia acarretar em quebra de continuidade na prestação do serviço, causando grandes transtornos ao município quanto à arrecadação de tributos e demais receitas. Ref. ao período de Janeiro/2022.

BANCO ITAU S/A

CNPJ: 60.701.190/0207-17
 PROCESSO ADMINISTRATIVO: 264/2022 - Secretaria da Fazenda
 EMPENHO: 1657/2022

OBJETO: Despesa com Execução de Serviços visando o recolhimento de preços públicos, tributos e demais receitas municipais.
 VALOR: R\$ 79.837,58 (setenta e nove mil oitocentos e trinta e sete reais e cinquenta e oito centavos)
 NOTA FISCAL: 264/2022

EXIGIBILIDADE: 20/02/2022.
 JUSTIFICATIVA: A interrupção do pagamento em questão poderia acarretar em quebra de continuidade na prestação do serviço, causando grandes transtornos ao município quanto à arrecadação de tributos e demais receitas. Ref. ao período de Janeiro/2022.

BANCO MERCANTIL DO BRASIL S/A

CNPJ: 17.184.037/0001-10
 PROCESSO ADMINISTRATIVO: 269/2022 - Secretaria da Fazenda.
 EMPENHO: 369/2022

OBJETO: Despesa com Execução de Serviços visando o recolhimento de preços públicos, tributos e demais receitas municipais.
 VALOR: R\$ 750,30 (setecentos e cinquenta reais e trinta centavos)
 NOTA FISCAL: 269/2022

EXIGIBILIDADE: 20/02/2022.
 JUSTIFICATIVA: A interrupção do pagamento em questão poderia acarretar em quebra de continuidade na prestação do serviço, causando grandes transtornos ao município quanto à arrecadação de tributos e demais receitas. Ref. ao período de Janeiro/2022.

BANCO SANTANDER BRASIL S/A.

CNPJ: 90.400.888/0001-42
 PROCESSO ADMINISTRATIVO: 268/2022 - Secretaria da Fazenda.
 EMPENHO: 58/2022.

OBJETO: Despesa com execução de serviços, visando o recolhimento de preços públicos, tributos e demais receitas municipais.
 VALOR: R\$ 26.751,83 (vinte seis mil setecentos e cinquenta e um reais e oitenta e três centavos)
 NOTA FISCAL: 268/2022

EXIGIBILIDADE: 20/02/2022.
 JUSTIFICATIVA: A interrupção do pagamento em questão poderia acarretar em quebra de continuidade na prestação do serviço, causando grandes transtornos ao município quanto à arrecadação de tributos e demais receitas. Ref. ao período de Janeiro/2022.

BITSYSTEM COMERCIO DE INFORMATICA LTDA

CNPJ: 01.385.890/0001-60
 CONTRATO/PEDIDO: 543/2021- FMS - Secretaria da Saúde
 EMPENHO: 27542/2021

OBJETO: Fornecimento de kit tinta refil Epson.

Item	Qtde.	Unid.	Descrição	Valor Unit.	R\$
1	15	Pç	Refil de tinta Epson preto, azul, magenta, amarelo	65,83	
2	03	Pç	Refil de tinta Epson magenta claro	65,85	

VALOR: R\$ 1.185,00 (um mil e cento e oitenta e cinco reais), referente a recursos vinculados - Secretaria da Saúde.
 NOTA FISCAL: 22272
 EXIGIBILIDADE: 23/02/2022

JUSTIFICATIVA: Trata-se de fornecimento de kit tinta refil Epson e sua falta prejudicaria o bom andamento dos

serviços prestados à população usuária do SUS.

C.B.S. MEDICO CIENTIFICA S/A

CNPJ: 48.791.685/0001-68

CONTRATO/PEDIDO: 51301/2021- DLC - Secretaria da Saúde

EMPENHO: 21162/2021

OBJETO: Fornecimento de esparadrapo impermeável

Item	Qtde.	Unid.	Descrição	Valor Unit. R\$
1	1.433	Rl	Esparadrapo 5.0cmX4.5cm	4,30

VALOR: R\$ 6.161,90 (seis mil e cento e sessenta e um reais e noventa centavos), referente a recursos vinculados - Secretaria da Saúde.

NOTA FISCAL: 1161896

EXIGIBILIDADE: 20/02/2022

JUSTIFICATIVA: Trata-se de fornecimento de esparadrapo impermeável para utilização nas unidades básicas de saúde e sua falta prejudicaria a população usuária do SUS.

CAIXA ECONOMICA FEDERAL

CNPJ: 00.360.305/0001-04

PROCESSO ADMINISTRATIVO: 271/2022 - Secretaria da Fazenda.

EMPENHO: 59/2022

OBJETO: Despesa com execução de serviços visando o recolhimento de preços públicos, tributos e demais receitas municipais.

VALOR: R\$ 122.505,57 (cento e vinte dois mil quinhentos e cinco reais e cinquenta e sete centavos)

NOTA FISCAL: 271/2022

EXIGIBILIDADE: 20/02/2022.

JUSTIFICATIVA: A interrupção do pagamento em questão poderia acarretar em quebra de continuidade na prestação do serviço, causando grandes transtornos ao município quanto a arrecadação de tributos e demais receitas. Ref. ao período de Janeiro/2022.

CAROLAYNE CARBONI BERNARDO

CNPJ: 23.443.459/0001-65

CONTRATO/PEDIDO: 509/2021- FMS - Secretaria da Saúde

EMPENHO: 26200/2021

OBJETO: Fornecimento de lente de dioptrias.

Item	Qtde.	Unid.	Descrição	Valor Unit. R\$
1	04	Pç	Lente ótica uso oftalmológico 20D	1.500,00

VALOR: R\$ 6.000,00 (seis mil reais), referente a recursos vinculados - Secretaria da Saúde.

NOTA FISCAL: 330

EXIGIBILIDADE: 17/02/2022

JUSTIFICATIVA: Trata-se de fornecimento de lente de dioptrias para utilização nas unidades básicas de saúde e sua falta prejudicaria a população usuária do SUS.

CELENGE ENGENHARIA - EIRELLI.

CNPJ: 09.390.610/0001-13.

PROCESSO ADMINISTRATIVO: 22538/2020 - Secretaria de Transportes e Mobilidade Urbana.

EMPENHO: 3514/2021.

OBJETO: Prestação de serviços de sinalização viária para STMU.

VALOR: R\$ 243.627,12 (duzentos e quarenta e três mil seiscentos e vinte e sete reais e doze centavos), referente a recursos vinculados - FMTT.

NOTA FISCAL: 918.

EXIGIBILIDADE: 11/03/2022.

JUSTIFICATIVA: Os serviços são necessários para as implantações e manutenções da sinalização viária horizontal e vertical do Município, o qual contribui para a segurança de pedestres e motoristas.

CENTER LOPES DISTRIB. DE MATERIAIS TERCEIRIZAÇÃO E LOCAÇÃO - EIRELI

CNPJ: 05.878.950/0001-37

PROCESSO ADMINISTRATIVO: 1565/2017 - Secretaria para Assuntos de Segurança Pública.

EMPENHO: 1384/2022.

OBJETO: Locação de viaturas para a Guarda Civil Municipal.

Item	Qtde.	Unid.	Descrição	Valor Unit. R\$
1	16	Un	Veículo tipo minivan Chevrolet Spin	3.590,00
2	2	Un	Veículo tipo caminhonete Chevrolet S-10	4.600,00
3	2	Un	Veículo tipo utilitário Renault Duster	4.040,00

VALOR: R\$ 74.720,00 (setenta e quatro mil setecentos e vinte reais).

NOTA FISCAL: 969.

EXIGIBILIDADE: 03/03/2022.

JUSTIFICATIVA: A locação de viaturas para a Guarda Civil Municipal representa um importante polo para toda a região metropolitana, dada à importância de sua atividade econômica em especial no tocante ao comércio e serviços. Visa um amplo plano de ações marcadas por atuações preventivas, comunitárias, de combate a atos delituosos, de apoio e de melhoria da segurança dos cidadãos.

CIRÚRGICA NOSSA SENHORA - EIRELI - EPP

CNPJ: 24.586.988/0001-80

PROCESSO ADMINISTRATIVO: 4699/2021 - Secretaria da Saúde

EMPENHO: 16927/2021 e 21257/2021

OBJETO: Fornecimento de tala aramada moldável.

Item	Qtde.	Unid.	Descrição	Valor Unit. R\$
1	460	Un	Tala fácil em E.V.A. G	11,21
2	538	Un	Tala fácil em E.V.A. GG	12,81
3	03	Un	Tala fácil em E.V.A. P	7,32

VALOR: R\$ 12.070,34 (doze mil e setenta reais e trinta e quatro centavos), referente a recursos vinculados - Secretaria da Saúde.

NOTA FISCAL: 15244 e 15245

EXIGIBILIDADE: 23/02/2022

JUSTIFICATIVA: Trata-se de fornecimento de tala aramada moldável utilizada nos hospitais e unidades de pronto atendimento e sua falta prejudicaria a população usuária do SUS.

CLEVERSON DA SILVA

CNPJ: 05.533.635/0001-78

CONTRATO/PEDIDO: 439/2021 - FMS - Secretaria da Saúde.

EMPENHO: 23857/2021

OBJETO: Fornecimento de órteses tipo goteira articulada.

Item	Qtde.	Unid.	Descrição	Valor Unit. R\$
1	02	Un	Órtese tipo goteira articulada	345,00

VALOR: R\$ 690,00 (seiscentos e noventa reais), referente a recursos vinculados - Secretaria da Saúde.

NOTA FISCAL: 3827

EXIGIBILIDADE: 20/02/2022

JUSTIFICATIVA: Trata-se de órteses tipo goteira articulada para distribuição e sua falta prejudicaria os usuários do SUS.

COMPEPI PRODUTOS COMERCIAIS EIRELI

CNPJ: 11.768.299/0001-45

PROCESSO ADMINISTRATIVO: 26628/2021 - Secretaria da Saúde

EMPENHO: 25274/2021

OBJETO: Fornecimento de protetor solar FPS 30.

Item	Qtde.	Unid.	Descrição	Valor Unit. R\$
1	216.000	Ml	Protetor solar FPS 30	0,0448

VALOR: R\$ 9.676,80 (nove mil e seiscentos e setenta e seis reais e oitenta centavos), referente a recursos vinculados - Secretaria da Saúde.

NOTA FISCAL: 3399

EXIGIBILIDADE: 19/02/2022

JUSTIFICATIVA: Trata-se de fornecimento de protetor solar para os servidores das unidades básicas de saúde que são expostos aos raios solares em suas atividades.

COMERCIAL 3 ALBE LTDA

CNPJ: 74.400.052/0001-91

PROCESSO ADMINISTRATIVO: 8326/2021 - Secretaria da Saúde

EMPENHO: 26234/2021 e 26235/2021

OBJETO: Fornecimento de fórmula pediátrica para nutrição enteral.

Item	Qtde.	Unid.	Descrição	Valor Unit. R\$
1	3.094	Un	Nutren sênior s/ sabor 370gr	48,063

VALOR: R\$ 148.706,92 (cento e quarenta e oito mil e setecentos e seis reais e noventa e dois centavos), referente a recursos vinculados - Secretaria da Saúde.

NOTA FISCAL: 235202

EXIGIBILIDADE: 29/01/2022

JUSTIFICATIVA: Trata-se de fornecimento de fórmula pediátrica para nutrição enteral para distribuição e sua falta prejudicaria na assistência à população usuária do SUS.

COMERCIAL CIRURGICA RIOCLARENSE LTDA

CNPJ: 67.729.178/0004-91

PROCESSO ADMINISTRATIVO: 3645/2021 e 15228/2021 - Secretaria da Saúde

EMPENHO: 21342/2021 e 26237/2021

OBJETO: Fornecimento de medicamento e bandagem.

Item	Qtde.	Unid.	Descrição	Valor Unit. R\$
1	1.200	Ap	Cloreto de sódio 20%	0,3148
2	1.000	Pç	Bota de unna 10,2cmX14cm	22,9800

VALOR: R\$ 23.357,76 (vinte e três mil e trezentos e cinquenta e sete reais e setenta e seis centavos), referente a recursos vinculados - Secretaria da Saúde.

NOTA FISCAL: 1523035 e 1529903

EXIGIBILIDADE: 17/02/2022 e 23/02/2022

JUSTIFICATIVA: Trata-se de fornecimento de medicamento e bandagem para distribuição e utilização nos hospitais e unidades de pronto atendimento e sua falta prejudicaria a população usuária do SUS.

CONSÓRCIO LIMPA GUARULHOS

CNPJ: 41.577.890/0001-86

PROCESSO ADMINISTRATIVO: 25928/2021 - Secretaria de Serviços Públicos

EMPENHO: 2833/2022.

OBJETO: Despesas com a prestação do serviço de coleta e transporte de Resíduos Sólidos Urbanos.

VALOR: R\$ 5.853.146,35 (cinco milhões oitocentos e cinquenta e três mil cento e quarenta e seis reais e trinta e cinco centavos).

NOTA FISCAL: 10

EXIGIBILIDADE: 09/03/2022.

JUSTIFICATIVA: A empresa em questão realiza serviço de coleta e transporte de resíduos sólidos domiciliares, limpeza e coleta de resíduos de feiras livres, coleta e transporte dos resíduos de demolição, construção civil e caçambas. Por se tratar de uma questão que envolve saneamento básico e saúde pública, o serviço não pode sofrer interrupção, pois isso acarretaria problemas ao bem-estar social.

CONSÓRCIO MOVI-GRU - CONSÓRCIO MOBILIDADE VIÁRIA GUARULHOS

CNPJ: 26.643.588/0001-95

PROCESSO ADMINISTRATIVO: 6108/2017 - Secretaria de Transportes e Mobilidade Urbana.

EMPENHO: 441/2021 e 26258/2021.

OBJETO: Serviços técnicos de gerenciamento de tráfego por meio de tecnologia.

VALOR: R\$ 1.002.265,89 (um milhão dois mil duzentos e sessenta e cinco reais e oitenta e nove centavos), referente a recursos vinculados - FMTT.

NOTA FISCAL: 3861, 3862, 3863, 3867, 3868, 3869, 5063, 5064, 5065, 5080, 5081 e 5082.

EXIGIBILIDADE: 18/02/2022 e 27/02/2022.

JUSTIFICATIVA: Os serviços de gerenciamento e fiscalização eletrônica nas vias do município são de suma importância na redução dos acidentes de trânsito.

CONSÓRCIO SINAL GRU

CNPJ: 42.422.233/0001-22

PROCESSO ADMINISTRATIVO: 32685/2021 - Secretaria de Transportes e Mobilidade Urbana

EMPENHO: 40/2022 e 42/2022.

OBJETO: Prestação de serviços de sinalização viária para STMU.

VALOR: R\$ 1.386.720,40 (um milhão trezentos e oitenta e seis mil setecentos e vinte reais e quarenta centavos), referente a recursos vinculados - FMTT.

NOTA FISCAL: 5105 e 9627.

EXIGIBILIDADE: 04/03/2022.

JUSTIFICATIVA: Os serviços são necessários para as implantações e manutenções da sinalização viária horizontal e vertical do Município, o qual contribui para a segurança de pedestres e motoristas.

ELEPAR ELEVADORES LTDA - EPP

CNPJ: 01.524.258/0001-50

PROCESSO ADMINISTRATIVO: 25518/2021 - Secretaria de Desenvolvimento Urbano.

EMPENHO: 489/2022 e 491/2022.

OBJETO: Manutenção preventiva (mensal) e corretiva, conservação e assistência técnica em 01(uma) plataforma Modelo 240 com 02 paradas em chapa pintada da marca Montele.

VALOR: R\$ 704,00 (setecentos e quatro reais).

NOTA FISCAL: 12102.

EXIGIBILIDADE: 21/02/2022.

JUSTIFICATIVA: É imprescindível para o bom funcionamento do equipamento, possibilitando o acesso de portadores de deficiência física ao andar superior.

EMPORIO MEDICO LTDA-ME

CNPJ: 03.291.108/0001-79

PROCESSO ADMINISTRATIVO: 13913/2021, 22909/2021 e 28343/2021 - Secretaria da Saúde

EMPENHO: 15937/2021, 18754/2021 e 23077/2021

OBJETO: Fornecimento de andador infantil e outros.

Item	Qtde.	Unid.	Descrição	Valor Unit. R\$
1	01	Un	Andador infantil	3.490,00
2	01	Un	Cantinho de posicionamento em mdf	1.580,00
3	01	Un	Tala extensora de tronco	490,00

VALOR: R\$ 5.560,00 (cinco mil e quinhentos e sessenta reais), referente a recursos vinculados - Secretaria da Saúde.

NOTA FISCAL: 2068, 2100 e 2101

EXIGIBILIDADE: 24/02/2022

JUSTIFICATIVA: Trata-se de fornecimento de andador infantil e outros para distribuição a usuário e sua falta prejudicaria os usuários do SUS.

EMPRESA BRASILEIRA DE CORREIOS E TELÉGRAFOS

CNPJ: 34.028.316/0031-29.

PROCESSO ADMINISTRATIVO: 50443/2021 - Secretaria de Desenvolvimento Urbano.

EMPENHO: 495/2022.

OBJETO: Serviços de postagens de correspondências.

VALOR: R\$ 7.144,39 (sete mil cento e quarenta e quatro reais e trinta e nove centavos).

NOTA FISCAL: 2493092.

EXIGIBILIDADE: 21/02/2022.

JUSTIFICATIVA: Serviços de postagens de correspondências são de natureza essencial e se faz necessário, para o envio de documento físico e/ou com confirmação de entrega.

EMPRESA BRASILEIRA DE CORREIOS E TELÉGRAFOS

CNPJ: 34.028.316/0031-29

PROCESSO ADMINISTRATIVO: 23936/2020 - Secretaria de Educação.

EMPENHO: 15815/2021 e 15816/2021.

OBJETO: Serviços de postagens de correspondências.

VALOR: R\$ 45,25 (quarenta e cinco reais e vinte e cinco centavos), referente a recursos vinculados - Secretaria de Educação.

NOTA FISCAL: 2494568.

EXIGIBILIDADE: 21/02/2022.

JUSTIFICATIVA: Serviços de postagens de correspondências são de natureza essencial.

EMPRESA BRASILEIRA DE CORREIOS E TELÉGRAFOS

CNPJ: 34.028.316/0031-29

PROCESSO ADMINISTRATIVO: 46005/2019 - Secretaria de Justiça.

EMPENHO: 720/2022.

OBJETO: Pagamento de postagens de correspondências.

VALOR: R\$ 71.481,95 (setenta e um mil quatrocentos e oitenta e um reais e cinquenta centavos).

NOTA FISCAL: 2487605.

EXIGIBILIDADE: 21/02/2022.

JUSTIFICATIVA: Trata-se do serviço de envio de todos os tipos de correspondências da Secretaria de Justiça.

EMPRESA BRASILEIRA DE CORREIOS E TELÉGRAFOS

CNPJ: 34.028.316/0031-29

PROCESSO ADMINISTRATIVO: 17135/2021 - Secretaria de Meio Ambiente

EMPENHO: 7522/2021.

OBJETO: Serviços de postagens de correspondências diversas.

VALOR: R\$ 206,20 (duzentos e seis reais e vinte centavos).

NOTA FISCAL: 2486251.

EXIGIBILIDADE: 21/02/2022.

JUSTIFICATIVA: Diversos serviços de postagens, para trabalhos administrativos continuados, das áreas de fiscalização, emissão de certidões, licenças, alvarás e demais serviços da cidade, as quais são indispensáveis para a rotina do município.

EMPRESA BRASILEIRA DE CORREIOS E TELÉGRAFOS

CNPJ: 34.028.316/0031-29

PROCESSO ADMINISTRATIVO: 17153/2021 - Secretaria de Habitação.

EMPENHO: 1416/2022.

OBJETO: Pagamento de postagens de correspondências.

</

PROCESSO ADMINISTRATIVO: 24537/2021 - Secretaria da Fazenda.

EMPENHO: 1857/2022.

OBJETO: Serviços técnicos especializados para realizar estudos de otimização econômico e tarifário dos transportes urbanos coletivos, com intuito de reduzir o subsídio financeiro da Prefeitura Municipal de Guarulhos para o sistema.

VALOR: R\$ 239.849,30 (duzentos e trinta e nove mil oitocentos e quarenta e nove reais e trinta centavos).

NOTA FISCAL: 65899 e 66053.

EXIGIBILIDADE: 14/02/2022.

JUSTIFICATIVA: O cumprimento da despesa em questão é indispensável para a não paralisação dos estudos.

G D C DA SILVA COSTA - EIRELI

CNPJ: 09.721.729/0001-21

PROCESSO ADMINISTRATIVO: 4732/2021 - Secretaria da Saúde

EMPENHO: 25195/2021

OBJETO: Fornecimento de colar cervical e imobilizador lateral.

Item	Qtde.	Unid.	Descrição	Valor Unit. R\$
1	200	Un	Colar cervical para resgate M	10,84
2	730	Un	Colar cervical para resgate P	10,23
3	20	Par	Imobilizador lateral de cabeça resgate	86,80

VALOR: R\$ 11.371,90 (onze mil e trezentos e setenta e um reais e noventa centavos), referente a recursos vinculados - Secretaria da Saúde.

NOTA FISCAL: 7970

EXIGIBILIDADE: 20/02/2022

JUSTIFICATIVA: Trata-se de fornecimento de colar cervical e imobilizador laterais utilizadas nos hospitais e unidade de pronto atendimento e sua falta prejudicaria a população usuária do SUS.

GILT SOLUÇÕES LTDA

CNPJ: 40.398.773/0001-92

CONTRATO/PEDIDO: 484/2021-FMS - Secretaria da Saúde

EMPENHO: 25063/2021

OBJETO: Fornecimento de suplemento vitamínico mineral.

Item	Qtde.	Unid.	Descrição	Valor Unit. R\$
1	360	Un	Suplemento vitamínico mineral	1,30

VALOR: R\$ 468,00 (quatrocentos e sessenta e oito reais), referente a recursos vinculados - Secretaria da Saúde.

NOTA FISCAL: 20

EXIGIBILIDADE: 17/02/2022

JUSTIFICATIVA: Tal solicitação se faz necessária, por se tratar de atendimento a Mandado de Segurança, uma vez que esse item não faz parte dos itens que são oferecidos à população pela rede deste município.

GUARU PÃO INDÚSTRIA E COMÉRCIO LTDA - EPP

CNPJ: 46.319.224/0001-61

PROCESSO ADMINISTRATIVO: 42170/2021 - Secretaria de Serviços Públicos.

EMPENHO: 2714/2022.

OBJETO: Fornecimento de Pão com margarina.

Item	Qtde.	Unid.	Descrição	Valor Unit. R\$
1	1.444	Un	Pão francês 50gr com margarina	0,75

VALOR: R\$ 1.083,00 (mil e oitenta e três reais).

NOTA FISCAL: 106078

EXIGIBILIDADE: 01/03/2022

JUSTIFICATIVA: Trata-se de pães que são utilizados no desjejum para os funcionários das unidades das Secretarias de Serviços Públicos.

HENFER SERVICIO E COMERCIO EIRELI

CNPJ: 27.381.767/0002-45.

PROCESSO ADMINISTRATIVO: 28597/2021 - Secretaria de Educação.

EMPENHO: 980/2022.

OBJETO: Aquisição de luva de malha.

Item	Qtde.	Unid.	Descrição	Valor Unit. R\$
1	300	Un	Luva malha PR 3 fios pigmentada worker	3,96

VALOR: R\$ 1.188,00 (mil cento e oitenta e oito reais), referente a recursos vinculados - Secretaria de Educação.

NOTA FISCAL: 319.

EXIGIBILIDADE: 03/03/2022.

JUSTIFICATIVA: A aquisição de EPI'S é necessária para que haja segurança e precisão nos trabalhos realizados da equipe, bem como em atendimento da Norma Regulamentadora NR-6, do Ministério do Trabalho e Emprego.

HORIZONTE INDÚSTRIA E COMÉRCIO DE APARELHOS MEDICO HOSPITALAR LTDA EPP

CNPJ: 08.890.798/0001-04

CONTRATO/PEDIDO: 38901/2021-DLC- Secretaria da Saúde

EMPENHO: 13155/2021, 13156/2021, 13157/2021, 13158/2021, 800/2022, 802/2022 e 803/2022

OBJETO: Prestação de serviço de manutenção preventiva/corretiva e readequação nas redes de gases medicinais com fornecimento de peças.

Item	Qtde.	Unid.	Descrição	Valor Unit. R\$
1	05	Un	Painel de controle modular	1.150,00
2	01	Un	Tomada posto parede interno oxigênio	70,00
3	100	M	Tubo de cobre 15 mm	130,00
4	01	Un	Central manifold manual oxigênio	2.800,00
5	01	Un	Painel de alarme oxigênio	450,00
6	10	Un	Posto parede interno	40,00
7	02	Un	Tomada posto parede interno completo ar comp.	70,00
8	01	Un	Painel de alarme ar comprimido	450,00
9	01	Un	Central manifold ar comprimido	2.800,00
10	01	Un	Pistola e mangueira em espiral ar comprimido	120,00
11	05	Un	Aspirador para rede de ar comprimido	100,00
12	10	Un	Fluxometro de oxigênio de 0 a 15 LPM	65,00
13	05	Un	Micronebulizador p/ ar comprimido adulto	20,00
14	05	Un	Conjunto de umidificação	30,00
15	04	Un	Válvula redutora para rede de oxigênio	160,00

VALOR: R\$ 44.057,75 (quarenta e quatro mil e cinquenta e sete reais e setenta e cinco centavos), referente a recursos vinculados - Secretaria da Saúde.

NOTA FISCAL: 259, 2697 e 2698

EXIGIBILIDADE: 18/02/2022

JUSTIFICATIVA: Trata-se de prestação de serviço de manutenção preventiva/corretiva e readequação nas redes de gases medicinais com fornecimento de peças e sua falta prejudicaria na assistência à população usuária do SUS.

IN DENTAL PRODUTOS ODONTOLÓGICOS, MEDICOS E HOSPITALARES LTDA

CNPJ: 07.788.510/0001-14

PROCESSO ADMINISTRATIVO: 7946/2021- Secretaria da Saúde

EMPENHO: 24769/2021

OBJETO: Fornecimento de material odontológico.

Item	Qtde.	Unid.	Descrição	Valor Unit. R\$
1	150	Kg	Óleo lubrificante mineral as canetas de alta rotação	13,36

VALOR: R\$ 2.004,00 (dois mil e quatro reais), referente a recursos vinculados - Secretaria da Saúde.

NOTA FISCAL: 205691

EXIGIBILIDADE: 19/02/2022

JUSTIFICATIVA: Trata-se de fornecimento de material odontológico utilizado nas unidades básicas de saúde e sua falta prejudicaria à população usuária do SUS.

INDMED HOSPITALAR EIRELI

CNPJ: 24.614.797/0001-85

PROCESSO ADMINISTRATIVO: 1280/2021 - Secretaria da Saúde

EMPENHO: 21368/2021

OBJETO: Fornecimento de medicamento.

Item	Qtde.	Unid.	Descrição	Valor Unit. R\$
1	245	Frasco	Claritromicina 50mg/ml (60 ml)	42,66

VALOR: R\$ 10.451,70 (dez mil e quatrocentos e cinquenta e um reais e setenta centavos), referente a recursos vinculados - Secretaria da Saúde.

NOTA FISCAL: 4273

EXIGIBILIDADE: 19/02/2022

JUSTIFICATIVA: Trata-se de fornecimento de medicamento para distribuição e sua falta prejudicaria a população usuária do SUS.

INSTITUTO DE FORMAÇÃO E AÇÃO EM POLITICAS SOCIAIS PARA A CIDADANIA - INFAP.

CNPJ: 02.257.969/0001-78

PROCESSO ADMINISTRATIVO: 67045/2017 - Secretaria de Direitos Humanos

EMPENHO: 215/2022.

OBJETO: Realização de projeto esportivo para pessoa idosa, nos próprios municipais e praças públicas.

VALOR: R\$ 178.729,45 (cento e setenta e oito mil setecentos e vinte e nove reais e quarenta e cinco centavos).

NOTA FISCAL: 67045/2017.

EXIGIBILIDADE: 21/02/2022.

JUSTIFICATIVA: Trata-se da liberação da segunda parcela do Termo de Aditamento nº 01/2021-SDH ao Termo de Colaboração nº 01/2018-SDH, sendo fundamental para a continuidade das atividades que vão beneficiar os municípios, que terão a possibilidade de participar de atividades esportivas, sendo o projeto focado nas pessoas idosas, com objetivo de aprimorar a integração e a socialização, promover a saúde e a qualidade de vida, bem como contribuir para o desenvolvimento local (IDH), e para continuidade das ações da Subsecretaria de Políticas para o Idoso.

INTERRENT A CAR LOCAÇÃO DE VEÍCULOS LTDA - EPP

CNPJ: 07.868.064/0001-58

PROCESSO ADMINISTRATIVO: 67021/2019 - Secretaria para Assuntos de Segurança Pública.

EMPENHO: 1385/2022.

OBJETO: Prestação de serviços de locação de motocicletas para a Guarda Civil Municipal.

Item	Qtde.	Unid.	Descrição	Valor Unit. R\$
1	08	Un	Motos	1.252,00

VALOR: R\$ 10.016,00 (dez mil e dezesseis reais).

NOTA FISCAL: 531.

EXIGIBILIDADE: 01/03/2022.

JUSTIFICATIVA: A locação de motocicletas visa um plano amplo de ações marcadas por uma atuação preventiva, comunitária, de combate a atos delituosos, de apoio e de contribuição para a melhoria da segurança dos cidadãos, proporcionando maior mobilidade e fluidez no trânsito.

LAVANDERIA PAULISTA LTDA

CNPJ: 54.785.167/0001-34

PROCESSO ADMINISTRATIVO: 37923/2019 - Secretaria de Serviços Públicos

EMPENHO: 3268/2022.

OBJETO: Locação de conjunto de uniformes com lavagem.

Item	Qtde.	Unid.	Descrição	Valor Unit. R\$
1	40	Pç	Locação de conjunto de uniformes (calça e camisa) com lavagem. Referente ao mês de dezembro/2021. (Aumento das lavagens deu-se por conta das demandas de exumações)	334,50
2	35	Pç	Locação de conjunto de uniformes (calça e camisa) com lavagem. Referente ao mês de janeiro/2022.	334,50

VALOR: R\$ 25.087,50 (vinte e cinco mil oitenta e sete reais e cinquenta centavos).

NOTA FISCAL: 20154 e 20281.

EXIGIBILIDADE: 28/02/2022 e 02/03/2022.

JUSTIFICATIVA: Tendo em vista, a condenação deste Município a realizar diretamente ou mediante a contratação de terceiros, a lavagem/ higienização dos uniformes dos Agentes Operacionais (coveiros), que prestam serviço no Cemitério Necrópole Campo Santo, conforme o Instrumento em recurso da Revista nº TST - AIRR 1499-36.2015.5.02.0319 junto ao Poder Judiciário do Trabalho - TST.

LBTECH DISTRIBUIDORA E COMERCIO DE INFORMÁTICA EIRELI.

CNPJ: 35.459.909/0001-97.

PROCESSO ADMINISTRATIVO: 47298/2021 - Secretaria de Serviços Públicos.

EMPENHO: 24368/2021 e 24386/2021.

OBJETO: Fornecimento de mouse e teclado.

Item	Qtde.	Unid.	Descrição	Valor Unit. R\$
1	40	Un	Mouse corp 1000 dpi preto 1.8m - vnik	19,89
2	40	Un	Teclado compacto dynamic 1.8m pt - vnik	36,91

VALOR: R\$ 2.272,00 (dois mil duzentos e setenta e dois reais).

NOTA FISCAL: 256 e 257.

EXIGIBILIDADE: 03/03/2022.

JUSTIFICATIVA: Os produtos adquiridos serão utilizados para substituição e reposição dos materiais que estão com defeito, sendo que a maioria deles serão empregados nas unidades de atendimento ao público.

LICITARE COMÉRCIO E REPRESENTAÇÃO DE ALIMENTOS LTDA

CNPJ: 01.498.787/0001-26

PROCESSO ADMINISTRATIVO: 2433/2022 - Secretaria de Educação.

EMPENHO: 27504/2021 e 27507/2021.

OBJETO: Fornecimento de biscoitos.

Item	Qtde.	Unid.	Descrição	Valor Unit. R\$
1	4.760	Kg	Biscoito doce tipo maisena	13,30
2	4.760	Kg	Biscoito salgado tipo cream cracker	13,50

VALOR: R\$ 127.568,00 (cento e vinte e sete mil quinhentos e sessenta e oito reais), referente a recursos vinculados - QESE.

NOTA FISCAL: 1892.

EXIGIBILIDADE: 09/02/2022.

JUSTIFICATIVA: Os itens solicitados fazem parte do cardápio da alimentação escolar, distribuídos ponto a ponto, exclusivamente nas Entidades Parceiras desta Municipalidade. Ressaltamos que a interrupção no fornecimento do produto poderá interferir no desenvolvimento do Programa Nacional de Alimentação Escolar, cujo objetivo é suplementar as necessidades nutricionais dos educandos, de acordo com a faixa etária e o período de permanência na unidade escolar.

LONDRINA SUPRIMENTOS LTDA

CNPJ: 27.549.683/0001-97

CONTRATO/PEDIDO: 504/2021-FMS - Secretaria da Saúde

EMPENHO: 25265/2021 e 25267/2021

OBJETO: Fornecimento de impermeabilizante elástico e flexível e outros.

Item	Qtde.	Unid.	Descrição	Valor Unit. R\$
1	30	Un	Flex lajes rápido - impermeabilizante - manta líquida	143,00
2	20	Un	Primer ecoplimer - 18l	189,00
3	20	Un	Primer ecoplimer - 3,6l	65,00
4	20	Un	Manta asfáltica aluminizada rolo 20x10	68,79

VALOR: R\$ 10.745,80 (dez mil e setecentos e quarenta e cinco reais e oitenta centavos), referente a recursos vinculados - Secretaria da Saúde.

NOTA FISCAL: 580 e 581

EXIGIBILIDADE: 20/02/2022

JUSTIFICATIVA: Trata-se de fornecimento de impermeabilizante elástico e flexível e outros utilizados nos hospitais, unidades de pronto atendimento e nas unidades básicas de saúde e sua falta prejudicaria o atendimento a população usuária do SUS.

M.J. ALVES COMÉRCIO DE EQUIPAMENTOS MEDICOS

CNPJ: 13.477.962/0001-88

CONTRATO/PEDIDO: 499/2021-FMS - Secretaria da Saúde

EMPENHO: 25413/2021

OBJETO: Fornecimento de cadeira de rodas adaptadas e outros.

Item	Qtde.	Unid.	Descrição	Valor Unit. R\$
1	01	Pç	Par de órtese suro podálica adaptada	580,00
2	01	Pç	Cadeira de rodas adaptadas infantil com tilt	5.300,00
3	01	Pç	Cadeira de banho infantil em concha	1.300,00

VALOR: R\$ 7.180,00 (sete mil e cento e oitenta reais), referente a recursos vinculados - Secretaria da Saúde.

NOTA FISCAL: 689

EXIGIBILIDADE: 18/02/2022

JUSTIFICATIVA: Trata-se de fornecimento de cadeira de rodas adaptadas e outros para distribuição a usuário e sua falta prejudicaria os usuários do SUS.

MARCIO HENRIQUE ADÃO PINTO TRANSPORTE ESCOLAR ME

CNPJ: 17.186.649/0001-41

PROCESSO ADMINISTRATIVO: 30985/2021 - Secretaria de Educação.

EMPENHO: 14832/2021 e 14833/2021.

OBJETO: Serviço de transporte de alunos matriculados na Rede Municipal de Ensino de Guarulhos.

VALOR: R\$ 2.545,14 (dois mil quinhentos e quarenta e cinco reais e quatorze centavos), referente a recursos vinculados - Secretaria de Educação.

NOTA FISCAL: 4

EXIGIBILIDADE: 07/02/2022.

JUSTIFICATIVA: O Programa de Transporte Escolar Gratuito é um serviço fundamental e de relevante interesse publico, tem como objetivo garantir o acesso e permanência dos alunos da Rede Conveniada de Educação.

MEDEVICES PRODUTOS MEDICOS E HOSPITALARES LTDA

CNPJ: 24.774.241/0001-56

PROCESSO ADMINISTRATIVO: 48005/2021 - Secretaria da Saúde</

pronto atendimento e sua falta prejudicaria a assistência a população usuária do SUS.

MEDLEVENSOHN COMÉRCIO E REPRESENTAÇÕES DE PRODUTOS HOSPITALARES LTDA

CNPJ: 05.343.029/0001-90

PROCESSO ADMINISTRATIVO: 20158/2021 e 23907/2021 - Secretaria da Saúde

EMPENHO: 26216/2021, 26217/2021, 26220/2021 e 26223/2021

OBJETO: Fornecimento de agulha ultrafina e lanceta para lancetador.

Item	Qtde.	Unid.	Descrição	Valor Unit. R\$
1	7.000	Un	Lanceta simples 28g azul	2,58
2	200	Un	Agulha de caneta insulina 8mm 31g cx c/ 100	15,64

VALOR: R\$ 23.000,00 (vinte e três mil reais), referente a recursos vinculados - Secretaria da Saúde.

NOTA FISCAL: 97048 e 97070

EXIGIBILIDADE: 18/02/2022

JUSTIFICATIVA: Trata-se de fornecimento de agulhas ultrafinas e lancetas para distribuição em atendimento a mandado de segurança e sua falta prejudicaria na assistência à população usuária do SUS.

MENDES E FREITAS LOGÍSTICA ENGENHARIA E CONSTRUÇÕES SOCIEDADE LTDA.

CNPJ: 17.843.403/0001-03

PROCESSO ADMINISTRATIVO: 30709/2021 - Secretaria de Habitação.

EMPENHO: 434/2022.

OBJETO: Locação de 05 (cinco) veículos tipo passeio.

Item	Qtde.	Unid.	Descrição	Valor Unit. R\$
1	03	Un	Locação de veículo tipo passeio popular, motor 1.0 ou similar, com capacidade para 05 passageiros, incluso o combustível e o condutor, 4 portas	5.276,66
2	02	Un	Locação de veículo tipo passeio popular, motor 1.0 ou similar, com capacidade para 05 passageiros, incluso o combustível, 4 portas	3.285,00

VALOR: R\$ 22.400,00 (vinte dois mil e quatrocentos reais).

NOTA FISCAL: 349.

EXIGIBILIDADE: 02/03/2022.

JUSTIFICATIVA: O serviço é necessário para realizar visitas domiciliares a usuários do Programa de Locação Social e Programa Auxílio Moradia e entre outras atividades.

METALFERRO COMERCIO DE ACO EIRELI

CNPJ: 30.424.478/0001-00.

PROCESSO ADMINISTRATIVO: 41990/2021 - Secretaria de Serviços Públicos.

EMPENHO: 821/2022.

OBJETO: Fornecimento de barras de ferros e outros.

Item	Qtde.	Unid.	Descrição	Valor Unit. R\$
1	2	Kg	Chapa preta dvs x dvs	1.199,60
2	1	Br	Chato 1 x 1/8	55,36
3	5	Pç	Discorttelstar 12 x 3/4	20,23
4	14	Pç	Discorttelstar7 x 7/8	8,50
5	2	Kg	Eletrodo gs 2,50 1kg	30,91
6	15	Kg	Eletrodo gd 3,25 1kg	30,91
7	1	Pç	Fechadstam 501-502/03	86,13
8	6	Pç	Gonzo c/aba 3	10,02
9	2	Br	Redondo ½ macico - 12,00 mm	74,09
10	3	Br	Tubo pre 30 x 30 x 2,00	183,66
11	3	Br	Tubo pre 50 x 30 x 2,00	248,47
12	6	Br	Tubo pre 60 x 40 x 2,00	312,95
13	16	Br	Tubo pre 60 x 60 x 2,00	377,61
14	6	Br	Tubo prered 1.1/2 x 2,00	209,04
15	10	Br	Tubo prered2 x 2,00	252,81

VALOR: R\$ 16.492,80 (dezesseis mil quatrocentos e noventa e dois reais e oitenta centavos).

NOTA FISCAL: 796.

EXIGIBILIDADE: 26/02/2022.

JUSTIFICATIVA: Os materiais adquiridos se justificam devido a adequação física do prédio da Secretaria de Serviços Públicos, que serão utilizados na cobertura, no corrimão e guarda-corpo da escada de saída de emergência.

ML RODRIGUES COMERCIAL LTDA

CNPJ: 09.538.374/0001-30

CONTRATO/PEDIDO: 479/2021-FMS - Secretaria da Saúde

EMPENHO: 27547/2021

OBJETO: Fornecimento de balance pad air almofada e outros.

Item	Qtde.	Unid.	Descrição	Valor Unit. R\$
1	12	Un	Balance padair almofada	165,00
2	03	Un	Cinto e ração duplo 2 elásticos	192,00
3	08	Un	Disco de equilíbrio balance board	82,00
4	03	Un	Meia bola bosu com alças	464,00
5	08	Un	Rolo de liberação miofascial	111,00
6	02	Kit	Kit superband extensor elástico com 3 faixas	139,00
7	02	Un	Kit mini band extensor elástico com 3 faixas	65,00

VALOR: R\$ 5.900,00 (cinco mil e novecentos reais), referente a recursos vinculados - Secretaria da Saúde.

NOTA FISCAL: 5065

EXIGIBILIDADE: 18/02/2022

JUSTIFICATIVA: Trata-se de fornecimento de balance padair almofada e outros para utilização nos hospitais e unidades de pronto atendimento e sua falta prejudicaria na assistência à população usuária do SUS.

MONGERAL AEGON SEGUROS E PREVIDENCIA S/A

CNPJ: 33.608.308/0001-73.

PROCESSO ADMINISTRATIVO: 6041/2022 - Secretaria para Assuntos de Segurança Pública.

EMPENHO: 1381/2022.

OBJETO: Contratação de seguro de vida em grupo para o efetivo da Guarda Civil Municipal.

VALOR: R\$ 3.306,24 (três mil trezentos e seis reais e vinte e quatro centavos).

NOTA FISCAL: 73076961.

EXIGIBILIDADE: 05/03/2022.

JUSTIFICATIVA: Essa contratação visa trazer mais tranquilidade aos servidores durante o desempenho de suas funções, tendo em vista os riscos inerentes à profissão e as demandas diárias de corporação.

NC TECH COMÉRCIO E SERVIÇO DE INFORMÁTICA - EIRELI.

CNPJ: 15.038.327/0001-20

PROCESSO ADMINISTRATIVO: 1098/2019 - Secretaria de Gestão.

EMPENHO: 2100/2022.

OBJETO: Serviço de manutenção preventiva e corretiva em equipamentos de microfilmagem com fornecimento de peças

VALOR: R\$ 1.982,66 (mil novecentos e oitenta e dois reais e sessenta e seis centavos).

NOTA FISCAL: 906.

EXIGIBILIDADE: 02/03/2022.

JUSTIFICATIVA: A falta dos serviços implicaria em diversos transtornos, para o prosseguimento dos trabalhos, podendo, inclusive, acarretar a paralisação de setores onde a utilização desse serviço é essencial, com prejuízos no atendimento à população.

NEO CONSULTORIA E ADMINISTRAÇÃO DE BENEFÍCIOS EIRELI - EPP

CNPJ: 25.165.749/0001-10

PROCESSO ADMINISTRATIVO: 7404/2019- Secretaria de Gestão

EMPENHO: 32/2022, 886/2022, 1700/2022, 1704/2022, 3317/2022 e 3322/2022.

OBJETO: Fornecimento de serviços de manutenção nos veículos da frota municipal

VALOR: R\$ 185.302,18 (cento e oitenta e cinco mil trezentos e dois reais e dezoito centavos), sendo R\$ 118.555,65 (cento e dezoito mil quinhentos e cinquenta e cinco reais e sessenta e cinco centavos), referente a recursos vinculados - Secretaria da Saúde, R\$ 13.191,34 (treze mil cento e noventa e um reais e trinta e quatro centavos), referente a recursos vinculados - Secretaria de Educação e R\$ 48.489,02 (quarenta e oito mil quatrocentos e oitenta e nove reais e dois centavos), referente a Recursos Próprios.

NOTA FISCAL: 363530 e 363606.

EXIGIBILIDADE: 04/03/2022.

JUSTIFICATIVA: Os serviços são utilizados na manutenção de veículos, máquinas e equipamentos da frota municipal.

NEO CONSULTORIA E ADMINISTRAÇÃO DE BENEFÍCIOS EIRELI - EPP

CNPJ: 25.165.749/0001-10

PROCESSO ADMINISTRATIVO: 7403/2019- Secretaria de Gestão

EMPENHO: 34/2022, 928/2022, 1695/2022 e 3333/2022.

OBJETO: Fornecimento de combustível para manutenção nos veículos da frota municipal.

Item	Qtde.	Unid.	Descrição	Valor Unit. R\$
1	12874,733	L	Gasolina	6,20938
2	31546,314	L	Álcool	4,72260

3	14423,944	L	Diesel	5,33048
4	25687,200	L	Diesel S10	5,43077

VALOR: R\$ 445.312,67 (quatrocentos e quarenta e cinco mil trezentos e doze reais e sessenta e sete centavos), sendo R\$ 290.607,02 (duzentos e noventa mil seiscentos e sete reais e dois centavos), referente a Recursos Próprios, R\$ 30.502,35 (trinta mil quinhentos e dois reais e trinta e cinco centavos), referente a recursos vinculados - FMTT, R\$ 112.043,37 (cento e doze mil quarenta e três reais e sete centavos), referente a recursos vinculados - Secretaria da Saúde e R\$ 12.159,93 (doze mil cento e cinquenta e nove reais e noventa e três centavos), referente a recursos vinculados - Secretaria de Educação.

NOTA FISCAL: 362851.

EXIGIBILIDADE: 02/03/2022.

JUSTIFICATIVA: Os produtos são utilizados no abastecimento de veículos, máquinas e equipamentos da frota municipal.

OTMA SOLUÇÃO EM ALIMENTAÇÃO LTDA

CNPJ: 13.884.131/0001-20

PROCESSO ADMINISTRATIVO: 19652/2021 - Secretaria de Educação.

EMPENHO: 11559/2021 e 11560/2021.

OBJETO: Fornecimento de hortifrutigranjeiros.

Item	Qtde.	Unid.	Descrição	Valor Unit. R\$
1	10.000	Kg	Banana Prata	2,78
2	49	Kg	Vagem Macarrão	4,80

VALOR: R\$ 28.035,20 (vinte e oito mil trinta e cinco reais e vinte centavos), referente a recursos vinculados - QESE

NOTA FISCAL: 42458, 43651 e 43669.

EXIGIBILIDADE: 13/01/2022 e 18/02/2022.

JUSTIFICATIVA: Os itens solicitados fazem parte do cardápio da alimentação escolar, distribuídos ponto a ponto, exclusivamente, nas Unidades Escolares e Entidades Parceiras desta Municipalidade. Ressaltamos que a interrupção no fornecimento do produto poderá interferir no desenvolvimento do Programa Nacional de Alimentação Escolar, cujo objetivo é suplementar as necessidades nutricionais dos educandos, de acordo a faixa etária e o período de permanência na unidade escolar.

OTMA SOLUÇÃO EM ALIMENTAÇÃO LTDA

CNPJ: 13.884.131/0001-20

PROCESSO ADMINISTRATIVO: 30392/2021, 36645/2021, 43451/2021 e 45884/2021 - Secretaria de Educação.

EMPENHO: 16771/2021, 16772/2021, 18923/2021, 20980/2021, 21129/2021 e 21130/2021.

OBJETO: Fornecimento de hortifrutigranjeiros.

Item	Qtde.	Unid.	Descrição	Valor Unit. R\$
1	40	Kg	Abóbora	1,77
2	211	Un	Acelga	3,55
3	965	Kg	Alface americana	5,79
4	20	Kg	Alface crespa	5,71
5	752	Kg	Alho	17,48
6	3.341,5	Kg	Batata	3,12
7	1.510	Kg	Batata doce	1,77
8	12.582	Kg	Banana	2,78
9	400	Kg	Beterraba	2,48
10	20	Un	Brócolis	2,57
11	960	Un	Casal	3,22
12	3.381,5	Kg	Cenoura	2,74
13	436	Kg	Chuchu	2,74
14	61	Dz	Laranja	4,17
15	231	Un	Melão	4,11
16	13.000	Kg	Melancia	1,95
17	119	Kg	Pepino	2,80
18	1.059	Kg	Tomate	4,02

VALOR: R\$ 113.481,21 (cento e treze mil quatrocentos e oitenta e um reais e vinte e um centavos), referente a recursos vinculados - QESE

NOTA FISCAL: 41960, 41961, 41966, 41967, 42239, 42457, 42459, 42461, 42462, 42463, 42465, 42643, 42974, 43652, 43653, 43654, 43655, 43660, 43661, 43663 e 43671.

EXIGIBILIDADE: 07/01/2022, 12/01/2022, 13/01/2022, 19/01/2022, 27/01/2022 e 18/02/2022.

JUSTIFICATIVA: Os itens solicitados fazem parte do cardápio da alimentação escolar, distribuídos ponto a ponto, exclusivamente, nas Unidades Escolares e Entidades Parceiras desta Municipalidade. Ressaltamos que a interrupção no fornecimento do produto poderá interferir no desenvolvimento do Programa Nacional de Alimentação Escolar, cujo objetivo é suplementar as necessidades nutricionais dos educandos, de acordo a faixa etária e o período de permanência na unidade escolar.

PABLO PEIXOTO DOS SANTOS-ME

CNPJ: 06.092.927/0001-85

PROCESSO ADMINISTRATIVO: 11600/2021 - Secretaria da Saúde

EMPENHO: 27264/2021

OBJETO: Fornecimento de carvão ativado.

Item	Qtde.	Unid.	Descrição	Valor Unit. R\$
1	50	Env	Carvão ativado env. 50gr	7,33

VALOR: R\$ 366,50 (trezentos e sessenta e seis reais e cinquenta centavos), referente a recursos vinculados

- Secretaria da Saúde.

NOTA FISCAL: 1355

EXIGIBILIDADE: 23/02/2022

JUSTIFICATIVA: Tal solicitação se faz necessária, por se tratar de atendimento a Mandado de Segurança, uma vez que esse item não faz parte dos itens que são oferecidos à população pela rede deste município.

PAPEL MASTER SUL LTDA ME

CNPJ: 04.368.522/0001-00

PROCESSO ADMINISTRATIVO: 19573/2021 - Secretaria da Saúde

EMPENHO: 24664/2021

OBJETO: Fornecimento de lençol descartável.

Item	Qtde.	Unid.	Descrição	Valor Unit. R\$
1	2.000	Un	Lençol hospitalar 100% cellulose descartável	5,77

VALOR: R\$ 11.540,00 (onze mil e quinhentos e quarenta reais), referente a recursos vinculados - Secretaria da Saúde.

NOTA FISCAL: 5263

EXIGIBILIDADE: 23/02/2022

JUSTIFICATIVA: Trata-se de fornecimento de lençol descartável utilizado nas unidades básicas de saúde e sua falta prejudicaria na assistência à população usuária do SUS.

P.H.O. - PRODUTOS HOSPITALARES E ODONTOLÓGICOS EIRELI

CNPJ: 08.211.767/0001-71

PROCESSO ADMINISTRATIVO: 5979/2021 - Secretaria da Saúde

EMPENHO: 25194/2021

OBJETO: Fornecimento de coletor de urina.

Item	Qtde.	Unid.	Descrição	Valor Unit. R\$
1	400	Un	Coletor de urina 2 lt sist. fechado	3,66

VALOR: R\$ 1.464,00 (um mil e quatrocentos e sessenta e quatro reais), referente a recursos vinculados -

Secretaria da Saúde.

NOTA FISCAL: 12862

EXIGIBILIDADE: 19/02/2022

JUSTIFICATIVA: Trata-se de coletor de urinas utilizadas nos hospitais, unidades de pronto atendimento e unidades básicas de saúde e sua falta prejudicaria a população usuária do SUS.

PORTAL LTDA

CNPJ: 05.005.873/0001-00

PROCESSO ADMINISTRATIVO: 1768/2021 - Secretaria da Saúde

EMPENHO: 25020/2021

OBJETO: Fornecimento de medicamentos.

Item	Qtde.	Unid.	Descrição	Valor Unit. R\$
1	54.600	Un	Metronicazol 250mg	0,1289
2	5.000	Un	Miconazol 20mg	5,9300

1	15	Un	Teste imunocromatográfico p/ tuberculosis	405,93
2	03	Un	Sonda de gastrostomia tipo botton	2.050,00
3	300	Un	Frasco para aspiração de 1000 ml	29,00

VALOR: R\$ 20.938,95 (vinte mil e novecentos e trinta e oito reais e noventa e cinco centavos), referente a recursos vinculados - Secretaria da Saúde.

NOTA FISCAL: 219, 221 e 225

EXIGIBILIDADE: 17/02/2022 e 18/02/2022

JUSTIFICATIVA: Trata-se de fornecimento de teste imunocromatográfico para identificação de m. tuberculosis e outros e sua falta prejudicaria o atendimento a população usuária do SUS.

R M SERVIÇOS ESPECIALIZADOS EIRELI EPP

CNPJ: 27.157.595/0001-40.

PROCESSO ADMINISTRATIVO: 20167/2021 - Secretaria da Fazenda.

EMPENHO: 7/2022.

OBJETO: Prestação de serviços de execução de limpeza.

VALOR: R\$: 32.660,00 (trinta e dois mil seiscentos e sessenta reais).

NOTA FISCAL: 8

EXIGIBILIDADE: 28/02/2022.

JUSTIFICATIVA: Trata-se de empresa destinada, entre outros, de serviços especiais para limpeza, conservação e higienização, no escopo de garantir a manutenção das atividades e atribuições desempenhadas pelos servidores do prédio da Secretaria da Fazenda.

RAD SERVIÇOS ESPECIALIZADOS E COMÉRCIO LTDA

CNPJ: 20.203.886/0001-88

CONTRATO/PEDIDO: 46601/2021-DLC - Secretaria da Saúde

EMPENHO: 17418/2021

OBJETO: Prestação de serviço de controle de qualidade laboratorial.

VALOR: R\$ 2.300,00 (dois mil e trezentos reais), referente a recursos vinculados - Secretaria da Saúde.

NOTA FISCAL: 2923

EXIGIBILIDADE: 20/02/2022

JUSTIFICATIVA: Trata-se de serviço de controle de qualidade laboratorial e a sua falta prejudicaria a continuidade dos serviços à população usuária do SUS.

REPRESS DISTRIBUIDORA DE MEDICAMENTOS EIRELI

CNPJ: 03.948.933/0001-01

CONTRATO/PEDIDO: 29001/2021 - DLC - Secretaria da Saúde

EMPENHO: 3755/2021

OBJETO: Fornecimento de medicamento.

Item	Qtde.	Unid.	Descrição	Valor Unit. R\$
------	-------	-------	-----------	-----------------

1	06	Cx	Rapamune 1mg (60)	1.302,00
---	----	----	-------------------	----------

VALOR: R\$ 7.812,00 (sete mil e oitocentos e doze reais), referente a recursos vinculados - Secretaria da Saúde.

NOTA FISCAL: 213213

EXIGIBILIDADE: 17/02/2022

JUSTIFICATIVA: Tal solicitação se faz necessária, por se tratar de atendimento a Mandado de Segurança, uma vez que esse item não faz parte dos itens que são oferecidos à população pela rede deste município.

SÃO JORGE COMÉRCIO E REPRESENTAÇÃO DE PRODUTOS ALIMENTÍCIOS LTDA

CNPJ: 38.165.964/0001-62

PROCESSO ADMINISTRATIVO: 6032/2021 - Secretaria da Saúde

EMPENHO: 4564/2021

OBJETO: Fornecimento de gênero alimentício.

Item	Qtde.	Unid.	Descrição	Valor Unit. R\$
------	-------	-------	-----------	-----------------

1	122	Un	Nestle papinha carne macarrão	4,59
---	-----	----	-------------------------------	------

2	90	Un	Papinha Nestle frutas sortida	4,72
---	----	----	-------------------------------	------

VALOR: R\$ 984,78 (novecentos e oitenta e quatro reais e setenta e oito centavos), referente a recursos vinculados - Secretaria da Saúde.

NOTA FISCAL: 96 e 98

EXIGIBILIDADE: 19/02/2022

JUSTIFICATIVA: Tal solicitação se faz necessária, por se tratar de atendimento a Mandado de Segurança, uma vez que esse item não faz parte dos que são oferecidos à população pela rede deste município.

SAPRA LANDAUER SERVIÇO DE ACESSORIA E PROTEÇÃO RADIOLÓGICA LTDA

CNPJ: 50.429.810/0001-36

CONTRATO/PEDIDO: 23001/2018-DLC - Secretaria da Saúde

EMPENHO: 6552/2021, 6553/2021 e 6555/2021

OBJETO: Prestação de serviços de dosimetria radiológica.

VALOR: R\$ 1.943,00 (um mil e novecentos e quarenta e três reais), referente a recursos vinculados - Secretaria da Saúde.

NOTA FISCAL: 299219

EXIGIBILIDADE: 20/02/2022

JUSTIFICATIVA: Trata-se de prestação de serviços de dosimetria radiológica que são realizados na rede municipal de Saúde e sua falta prejudicaria à população usuária do SUS.

SHIMADZU DO BRASIL COMÉRCIO LTDA

CNPJ: 58.752.460/0001-56

CONTRATO/PEDIDO: 43201/2019-DLC - Secretaria da Saúde

EMPENHO: 14524/2021

OBJETO: Reajuste da manutenção preventiva e corretiva de equipamentos de raio x da marca Shimadzu.

VALOR: R\$ 2.036,02 (dois mil e trinta e seis reais e dois centavos), referente a recursos vinculados - Secretaria da Saúde.

NOTA FISCAL: 14504

EXIGIBILIDADE: 17/02/2022

JUSTIFICATIVA: Trata-se de reajuste para a empresa especializada em manutenção preventiva e corretiva de equipamento de RX da marca Shimadzu. A interrupção desse serviço impossibilitaria a continuidade do atendimento, prejudicando a população usuária do SUS.

SODEXO PASS DO BRASIL SERVIÇOS E COMÉRCIO S.A.

CNPJ: 69.034.668/0001-56

PROCESSO ADMINISTRATIVO: 3719/2021 - Secretaria de Gestão.

EMPENHO: 419/2022, 1374/2022, 1376/2022, 1377/2022, 1378/2022 e 2806/2022.

OBJETO: Fornecimento de vale-refeição/alimentação, aos servidores municipais da Prefeitura de Guarulhos/SP. VALOR: R\$ 22.213.020,01 (vinte e dois milhões duzentos e treze mil e vinte reais e um centavo), sendo R\$ 7.271.995,51 (sete milhões duzentos e setenta e um mil novecentos e noventa e cinco reais e cinquenta e um centavos), referente a Recursos Próprios, R\$ 8.102.024,50 (oito milhões cento e dois mil e vinte e quatro reais e cinquenta centavos), referente a recursos vinculados - Secretaria de Educação e R\$ 6.839.000,00 (seis milhões e oitocentos e trinta e nove mil reais), referente a recursos vinculados - Secretaria da Saúde.

NOTA FISCAL: 494562, 495546, 495556, 507615, 507616, 522062, 522064, 538168, 549659, 686470, 686500 e 687607.

EXIGIBILIDADE: 25/02/2022.

JUSTIFICATIVA: Em cumprimento ao Decreto nº 17.965/93, que institui o benefício Auxílio-Alimentação aos servidores desta Prefeitura e ao Decreto nº 32.712/15, que regulamenta a sua concessão.

SUTCA PRODUTOS PARA TRATAMENTO DE ÁGUA EIRELI

CNPJ: 10.737.396/0001-08

PROCESSO ADMINISTRATIVO: 40803/2021 - Secretaria de Educação

EMPENHO: 27303/2021 e 27304/2021.

OBJETO: Fornecimento de sanitizante para desinfecção de frutas, verduras e legumes.

Item	Qtde.	Unid.	Descrição	Valor Unit. R\$
------	-------	-------	-----------	-----------------

1	60.000	Un	ClimTab efervescente TB 5G - ácido dicloroisocianurico, seco, 5.1, ONU 2465, II	0,95
---	--------	----	---	------

VALOR: R\$ 57.000,00 (cinquenta e sete mil reais), referente a recursos vinculados - Secretaria de Educação.

NOTA FISCAL: 1682.

EXIGIBILIDADE: 02/03/2022

JUSTIFICATIVA: A aquisição do objeto em questão é essencial e imprescindível, por tratar-se de medida de proteção e enfrentamento da emergência de saúde pública, garantindo a qualidade sanitária da alimentação escolar oferecida diariamente aos educandos matriculados em todas as unidades escolares da Rede Municipal de Educação.

TOTAL FOOD'S LTDA

CNPJ: 67.083.675/0001-12

PROCESSO ADMINISTRATIVO: 6466/2021- Secretaria de Educação.

EMPENHO: 3753/2021 e 3754/2021.

OBJETO: Fornecimento de kit lanche

Item	Qtde.	Unid.	Descrição	Valor Unit. R\$
------	-------	-------	-----------	-----------------

1	1.500	Un	Kit lanche (2 mini bolos, 1 suco de fruta e 1 sachê de bolacha salgada)	4,54
---	-------	----	---	------

2	11.006	Un	Kit lanche (pão, presunto, queijo, 1 suco de fruta, 1 barra de biscoito)	4,01
---	--------	----	--	------

VALOR: R\$ 50.944,06 (cinquenta mil novecentos e quarenta e quatro reais e seis centavos), referente a recursos vinculados - QESE.

NOTA FISCAL: 7199, 7664, 7806, 7853 e 7963.

EXIGIBILIDADE: 26/01/2022.

JUSTIFICATIVA: Kit entregue exclusivamente, aos educandos da Rede Municipal de Ensino, junto às Unidades Escolares e no desempenho de suas atividades desenvolvidas nos projetos EducaCEU, Circo Irmãos Marambio

e Aconteceu nas Férias.

UNIÃO QUÍMICA FARMACÊUTICA NACIONAL S.A

CNPJ: 60.665.981/0009-75

PROCESSO ADMINISTRATIVO: 26158/2021 - Secretaria da Saúde

EMPENHO: 26212/2021 e 26214/2021

OBJETO: Fornecimento de medicamentos.

Item	Qtde.	Unid.	Descrição	Valor Unit. R\$
------	-------	-------	-----------	-----------------

1	284	Un	Uninaltrex 50mg	99,00
---	-----	----	-----------------	-------

VALOR: R\$ 28.116,00 (vinte e oito mil e cento e dezesseis reais), referente a recursos vinculados - Secretaria da Saúde.

NOTA FISCAL: 570442

EXIGIBILIDADE: 19/02/2022

JUSTIFICATIVA: Trata-se de fornecimento medicamentos para distribuição gratuita e utilização nos hospitais e unidades de pronto atendimento e sua falta prejudicaria os usuários do SUS.

VAGNER BORGES DIAS

CNPJ: 09.635.153/0001-80

CONTRATO/PEDIDO: 34801/2021 - DLC - Secretaria da Saúde

EMPENHO: 9279/2021

OBJETO: Prestação de serviços de limpeza técnica hospitalar.

VALOR: R\$ 125.975,38 (cento e vinte e cinco mil e novecentos e setenta e cinco reais e trinta e oito centavos), referente a recursos vinculados - Secretaria da Saúde.

NOTA FISCAL: 1971, 1972, 1973, 1974 e 1975

EXIGIBILIDADE: 16/02/2022

JUSTIFICATIVA: Trata-se da prestação de serviço de empresa especializada em limpeza técnica hospitalar, essencial para obtenção de adequadas condições de salubridade e higiene em dependências médico-hospitalares, reduzindo os riscos de ocorrência de infecção hospitalar e contribuindo para o bom funcionamento destas Unidades que trabalham 24 horas por dia ininterruptamente.

VEROCHEQUE REFEIÇÕES LTDA

CNPJ: 06.344.497/0001-41

PROCESSO ADMINISTRATIVO: 32166/2021 - Secretaria de Desenvolvimento e Assistência Social.

EMPENHO: 1708/2022.

OBJETO: Fornecimento de vale-refeição e alimentação, para os Conselheiros Tutelares de Guarulhos.

VALOR: R\$ 10.479,07 (dez mil quatrocentos e setenta e nove reais e sete centavos).

NOTA FISCAL: 5830673 e 5830674.

EXIGIBILIDADE: 07/03/2022

JUSTIFICATIVA: A aquisição de vale-refeição e alimentação, destinam-se como benefício aos Conselheiros Tutelares do Município de Guarulhos.

VEROCHEQUE REFEIÇÕES LTDA

CNPJ: 06.344.497/0001-41

PROCESSO ADMINISTRATIVO: 31198/2021 - Secretaria do Trabalho.

EMPENHO: 115/2022.

OBJETO: Gerenciamento de vale-refeição em cartão magnético.

VALOR: R\$ 18.374,40 (dezoito mil trezentos e setenta e quatro reais e quarenta centavos).

NOTA FISCAL: 5804513.

EXIGIBILIDADE: 04/03/2022.

JUSTIFICATIVA: O fornecimento de vale-refeição aos jovens beneficiários do Programa Jovem Trabalhador, atende à Lei Municipal nº 6.048, artigo 7º - III de 25/11/2004, que constitui a parceria de empresas e outras instituições, bem como, ao Decreto Regulamentador nº 22.913, artigo 1º - II de 07/12/2014.

VIER PHARMA DIST. HOSPITALAR, REPRESENTAÇÃO E CONSULTORIA LTDA

CNPJ: 12.419.620/0001-49

CONTRATO/PEDIDO: 502/2021 - FMS - Secretaria da Saúde

EMPENHO: 26205/2021

OBJETO: Fornecimento de Flixotide.

Item	Qtde.	Unid.	Descrição	Valor Unit. R\$
------	-------	-------	-----------	-----------------

1	24	Fr	Flixotide 250mcg	72,54
---	----	----	------------------	-------

VALOR: R\$ 1.740,96 (um mil e setecentos e quarenta reais e noventa e seis centavos), referente a recursos vinculados - Secretaria da Saúde.

NOTA FISCAL: 317

EXIGIBILIDADE: 18/02/2022

JUSTIFICATIVA: Tal solicitação se faz necessária, por se tratar de atendimento a Mandado de Segurança, uma vez que esses itens não fazem parte dos que são oferecidos à população pela rede deste município.

ZMED DISTRIBUIDORA DE MATERIAIS MEDICOS EIRELI

CNPJ: 23.690.002/0001-55

PROCESSO ADMINISTRATIVO: 18721/2021 e 35995/2021 - Secretaria da Saúde

EMPENHO: 27380/2021 e 27503/2021

OBJETO: Fornecimento de cânula para traqueostomia e curativo transparente.

Item	Qtde.	Unid.	Descrição	Valor Unit. R\$
------	-------	-------	-----------	-----------------

1	30	Un	Cânula p traqueostomia 3.0	24,50
---	----	----	----------------------------	-------

2	30	Un	Cânula p traqueostomia 4.0	24,50
---	----	----	----------------------------	-------

3	30	Un	Cânula p traqueostomia 4.5	24,50
---	----	----	----------------------------	-------

4	40	Un	Cânula p traqueostomia 7.5	18,32
---	----	----	----------------------------	-------

5	50	Un	Cânula p traqueostomia 8.0	18,32
---	----	----	----------------------------	-------

6	40	Un	Cânula p traqueostomia 8.5	18,32
---	----	----	----------------------------	-------

7	1.100	Un	Curativo transparente básico 6cm X 7cm	2,99
---	-------	----	--	------

VALOR: R\$ 7.875,60 (sete mil e oitocentos e setenta e cinco reais e sessenta centavos), referente a recursos vinculados - Secretaria da Saúde.

NOTA FISCAL: 321 e 322

EXIGIBILIDADE: 19/02/2022

JUSTIFICATIVA: Trata-se de cânula para traqueostomia e curativo transparente para utilização nos hospitais e unidades de pronto atendimento e para atendimento a Mandado de Segurança, e sua falta prejudicaria a população usuária do SUS.

LOCAÇÃO DE IMÓVEL DESTINADO A INSTALAÇÃO DA UBS DO RESIDENCIAL BAMBI

EVA CORREIA BISPO

CPF: 050.127.848-63

PROCESSO ADMINISTRATIVO: 9755/2002 - Secretaria da Saúde

EMPENHO: 3159/2022

OBJETO: Locação de imóvel sito à Rua Gabriela Gurgel de Freitas, 248 Pq. Residencial Jardim Bambi - Guarulhos/SP.

VALOR: R\$ 1.500,00 (um mil e quinhentos reais), referente a recursos vinculados - Secretaria da Saúde.

EXIGIBILIDADE: 21/02/2022

JUSTIFICATIVA: Trata-se de locação de imóvel destinado a instalação da UBS do Residencial Bambi. A interrupção do pagamento causaria enormes transtornos à população usuária.

LOCAÇÃO DE IMÓVEL DESTINADO À INSTALAÇÃO DA UNIDADE BÁSICA DE SAÚDE DONA LUIZA E SEDE REGIONAL IV DE SAÚDE - SECRETARIA DA SAÚDE

FERNANDO ROBERTO MARTINS NOBRE

CPF: 224.777.188-27

PROCESSO ADMINISTRATIVO: 29033/2020 - Secretaria da Saúde

EMPENHO: 3149/2022

OBJETO: Locação do imóvel sito na Avenida Miguel José Ackel, 1535 - Jd. Giovana - Guarulhos/SP

VALOR: R\$ 17.500,00 (dezessete mil e quinhentos reais), referente a recursos vinculados - Secretaria da Saúde.

EXIGIBILIDADE: 22/02/2022

JUSTIFICATIVA: Trata-se locação de imóvel destinado à instalação da Unidade Básica de Saúde Dona Luiza e Sede Regional IV de Saúde e a interrupção do pagamento dessa locação causaria enormes transtornos no atendimento à população usuária.

LOCAÇÃO DE IMÓVEL DESTINADO À INSTALAÇÃO DA SEDE DA SECRETARIA DE GESTÃO, DEPARTAMENTO DE RECURSOS HUMANOS E DEPARTAMENTO DE MODERNIZAÇÃO ADMINISTRATIVA.

RUBENS DE JESUS

CPF: 217.467.888-87

PROCESSO ADMINISTRATIVO: 4861/1992 - Secretaria da Saúde

EMPENHO: 3155/2022

OBJETO: Locação de imóvel sito à R. Barão de Melgaço, nº 101 - Jd. Soinco - Guarulhos/SP.

VALOR: R\$ 2.900,00 (dois mil e novecentos reais), referente a recursos vinculados - Secretaria da Saúde.

EXIGIBILIDADE: 21/02/2022

JUSTIFICATIVA: Trata-se de locação de imóvel destinado a instalação da UBS Jardim Soinco. A interrupção do pagamento causaria enormes transtornos à população usuária.

LOCAÇÃO DE IMÓVEL DESTINADO À INSTALAÇÃO DA UNIDADE BÁSICA DE SAÚDE ITAPEGICA - SECRETARIA DA SAÚDE**ALEXANDRE HAJIME SHIROMA**

CPF: 659.655.078-87

PROCESSO ADMINISTRATIVO: 6621/2016 - Secretaria da Saúde

EMPENHO: 3273/2022

OBJETO: 50% da locação do imóvel sito à Av. Rotary, 1453 - Itapegica - Guarulhos/SP

VALOR: R\$ 1.500,00 (um mil e quinhentos reais), referente a recursos vinculados - Secretaria da Saúde.

EXIGIBILIDADE: 21/02/2022

JUSTIFICATIVA: Trata-se locação de imóvel destinado à Instalação da Unidade Básica de Saúde Itapegica e a interrupção do pagamento dessa locação causaria enormes transtornos no atendimento à população usuária.

MARIA DE LOURDES MACHADO SHIROMA

CPF: 393.526.258-20

PROCESSO ADMINISTRATIVO: 6621/2016 - Secretaria da Saúde

EMPENHO: 3276/2022

OBJETO: 50% da locação do imóvel sito à Av. Rotary, 1453 - Itapegica - Guarulhos/SP

VALOR: R\$ 1.500,00 (um mil e quinhentos reais), referente a recursos vinculados - Secretaria da Saúde.

EXIGIBILIDADE: 21/02/2022

JUSTIFICATIVA: Trata-se locação de imóvel destinado à Instalação da Unidade Básica de Saúde Itapegica e a interrupção do pagamento dessa locação causaria enormes transtornos no atendimento à população usuária.

DEPARTAMENTO DE PLANEJAMENTO ORÇAMENTÁRIO**CALENDÁRIO PARA AVALIAÇÃO QUADRIMESTRAL DO PPA 2022-2055 EXERCÍCIO 2022**

ENVIO DOS PA'S	ENTREGA PARA O SF07.01 - DPO	CONHECIMENTO PARA O DCI
1º Quadrimestre	25/04/2022	06/06/2022
2º Quadrimestre	15/08/2022	30/09/2022
3º Quadrimestre	19/12/2022	13/02/2023

DEPARTAMENTO DE LICITAÇÕES E CONTRATOS

A Prefeitura de Guarulhos, através do Departamento de Licitações e Contratos, torna público os seguintes atos administrativos: Às Unidades da Administração que realizará abertura de procedimentos licitatórios para Registro de Preços dos seguintes itens:

- **RP de máscara cirúrgica - PA 3505/22**

- **RP coco ralado, farofa pronta, sagu e outros - PA 6867/22**

- **Locação de veículos para transporte em eventos - PA 26636/21**

- **Equipamentos Esportivos para academia ao ar livre - PA 29925/21**

havendo interesse na participação, a Unidade deverá efetuar manifestação junto ao SIRECCON e enviar o respectivo documento assinado pelo Secretário/ Coordenador da pasta à Unidade Requisitante. A manifestação deverá ser realizada em até 05 (cinco) dias úteis, contados a partir do dia útil seguinte a esta publicação, impreterivelmente, sob pena de não adesão posterior à futura ata.

LICITAÇÕES AGENDADAS:

PE 56/22 DLC PA 30150/20 menor preço com reserva para ME / EPP/ MEI visando aquisição de software de tratamento de imagem obtida com os drones da secretaria de meio ambiente e estação de trabalho para processamento. Abertura: 10/03/22 08:30 Disputa 09:30

PE 57/22 DLC PA 30800/21 menor preço com reserva para ME / EPP/ MEI visando RP de carne bovina, carne suína, linguiça de frango e outros. Abertura: 11/03/22 08:30 Disputa 09:30

PE 58/22 DLC PA 21392/21 menor preço exclusivo para ME / EPP/ MEI visando contratação de empresa para coleta, descarte e descontaminação de lâmpada usada. Abertura: 09/03/22 08:30 Disputa 09:30

PE 59/22 DLC PA 43838/21 menor preço com reserva para ME / EPP/ MEI visando aquisição de notebook, projetor, televisor e outros. Abertura: 10/03/22 08:30 Disputa 09:30

PE 60/22 DLC PA 37309/21 menor preço com reserva para ME / EPP/ MEI visando RP de hortifrutigranjeiros. Abertura: 09/03/22 08:30 Disputa 09:30

PE 61/22 DLC PA 50396/21 menor preço visando aquisição de ovos de páscoa. Abertura: 08/03/22 08:30 Disputa 09:30.

CP 5/22 DLC PA 27050/21 técnica e preço visando contratação de serviços de consultoria para apoio operacional à unidade de gerenciamento do Programa de Macrodrenagem e controle de cheias da Bacia do Rio Baquirivu-Guaçu. Abertura: 12/04/22 09:00

CP 06/22 DLC PA 30765/21 menor preço global visando contratação de empresa especializada para reforma do Complexo Céu Ponte Alta - EPG Edson Nunes Malecka- Teatro Professora Kátia Regina Coelho e Implantação de Área de Lazer. Abertura: 28/03/22 09:00.

REPROGRAMAÇÃO DE CERTAME:

PE 382/21 DLC PA 29757/20 menor preço com reserva para ME / EPP/ MEI visando RP de aspirador portátil, incubadora e outros equipamentos. Abertura: 10/03/22 08:30 Disputa 09:30

PP 31/22 DLC PA 22122/21 maior oferta visando contratação de empresa especializada na gestão de programa de pagamento/parcelamento de tributos por meio eletrônico. Abertura: 09/03/22 09:00.

CP 22/21 DLC - PA 14149/20 menor preço global visando contratação de empresa especializada na execução de reforma da EPG Elis Regina, na Rua José de Freitas,173 - Água Chata. Abertura: 25/03/22 09:00.

HOMOLOGAÇÃO:

PE 470/21-DLC PA 24597/21 Item 1 - Comercial 3 Albe Ltda e Item 2 - Cubomed-Comércio Atacadista de Produtos Para Saúde Eireli.

PE 517/21-DLC PA 26015/21 Lotes 1 e 2 - CBS Médico Científica S/A.

PE 528/21-DLC PA 30804/21 Item único - Prince Med Distribuidora de Produtos Hospitalares Ltda.

PE 529/21-DLC PA 35638/21 Item 1 - Nutripro Comercial Ltda e Item 2 - Drogaria Popular Melhor Preço Eireli.

PE 533/21-DLC PA 28219/21 Itens 1 e 2 - Aline Nicacio.

PE 561/21-DLC PA 28218/21 Itens 1, 2 e 3 - Lubortec Comercial Ltda.

PE 562/21-DLC PA 28691/21 Lote único - Gama Comércio de Máquinas, Ferragens e Ferramentas Ltda.

HOMOLOGAÇÃO E ADJUDICAÇÃO:

CP37/21-DLC PA 28305/20 - Casamax Comercial e Serviços Ltda

LICITAÇÃO FRACASSADA:

PE 574/21-DLC PA 37347/21

EXTRATO DE CONTRATOS/TERMOS/AUTORIZAÇÕES DE FORNECIMENTO:

AUTORIZAÇÃO DE FORNECIMENTO/EXECUÇÃO DE SERVIÇO nº 900011/2022-DLC Pregão Eletrônico nº 464/2021-DLC PA 4150/2021 Contratante: M.G. (Sec. de Gestão) Contratada: DCN UNIFORMES E SERVIÇOS EIRELI Objeto: Aquisição de uniformes Prazo de Entrega: 30 dias úteis Valor: R\$ 33.991,66 Assinatura:11/02/2022.

AUTORIZAÇÃO DE FORNECIMENTO/EXECUÇÃO DE SERVIÇO nº 900012/2022-DLC Dispensa: Art. 24 Inciso II da Lei 8666/93 PA 4652/2021 Contratante: M.G. (Sec. de Esporte e Lazer) Contratada: SANTO ANTONIO COMÉRCIO DE BOMBAS E MOTORES EIRELI Objeto: Aquisição de bombas diversas Prazo de Entrega: 03 dias úteis Valor: R\$ 12.450,00 Assinatura:11/02/2022.

AUTORIZAÇÃO DE FORNECIMENTO/EXECUÇÃO DE SERVIÇO nº900013/2022-DLC Fundamento: Art. 25, Caput da Lei 8666/93 PA 38498/2021 Contratante: M.G. (Sec. de Gestão) Contratada: INSTRUTHERM INSTRUMENTOS DE MEDIÇÃO LTDA. Objeto: Manutenção e calibração de diversos equipamentos de medição de agentes ambientais Prazo de Entrega: 07 dias úteis Valor: R\$ 4.118,00 Assinatura:14/02/2022.

CONTRATO DE FORNECIMENTO nº 001901/2022-DLC Chamada Pública nº 08/2021-DLC PA 32905/2021 Contratante: M.G. (Sec. de Educação) Contratada: COOPERATIVA DOS TRABALHADORES DA REFORMA AGRÁRIA TERRA LIVRE LTDA. Objeto: Fornecimento de gêneros alimentícios da agricultura familiar para alimentação escolar - Leite em Pó Integral Instantâneo Vigência: 12 meses Valor: R\$ 4.404.000,00 Assinatura:11/02/2022

CONTRATO DE PRESTAÇÃO DE SERVIÇOS nº 002001/2022-DLC Dispensa: Art. 24 Inciso IV da Lei 8.666/93 PA 6325/2022 Contratante: M.G. (Sec. de Educação) Contratada: ELEV OBRAS E EMPREENDIMENTOS EIRELI Objeto: Refazimento de parte do muro de divisa e contenção de talude da EPG Mauro Roldão Neto. Vigência: 180 dias Execução: 120 dias Valor: R\$ 1.127.653,88 Assinatura: 11/02/2022

CONTRATO DE FORNECIMENTO nº 002101/2022-DLC Pregão Eletrônico nº 496/2021-DLC PA 24860/2021 Contratante: M.G. (Sec. de Transportes e Mobilidade Urbana) Contratada: NAVISYSTEM IMPORTAÇÃO LTDA. Objeto: Fornecimento de insumos para microfilmagem. Prazo de Entrega: 45 dias corridos. Valor: R\$ 103.596,80 Assinatura: 14/02/2022

CONTRATO DE PRESTAÇÃO DE SERVIÇOS nº 002201/2022-DLC Pregão Eletrônico nº 544/2021-DLC PA 40880/2021 Contratante: M.G. (Sec. de Educação) Contratada: INSTITUTO GOV LTDA. Objeto: Locação de software em nuvem. Vigência: 12 meses Valor: R\$ 228.000,00 Assinatura: 15/02/2022

ANULAÇÃO DO CONTRATO DE FORNECIMENTO nº 055901/2021-DLC Chamada Pública nº 08/2021-DLC PA 32905/2021 Contratante: M.G. (Sec. de Educação) Contratada: COOPERATIVA DOS TRABALHADORES DA REFORMA AGRÁRIA TERRA LIVRE LTDA. Objeto: Fornecimento de gêneros alimentícios da agricultura familiar para alimentação escolar. Leite em Pó Integral Instantâneo. Data da anulação: 09/02/2022

TERMO DE ADITAMENTO nº 01-021701/2020-DLC CPS 021701/2020-DLC PA 25279/2019 Contratante: M.G. (Sec. De Educação) Contratada: IVELOZ NETWORK EIRELI Objeto: Prestação de serviços de link dedicado

de acesso à internet. Finalidade: Prorrogação do prazo de vigência Vigência: 24 meses, até o dia 21/02/2024 Valor: R\$ 85.200,00 Assinatura:14/02/2022.

PENALIDADES:

PA30077/21 Comunicamos através do presente que a empresa **SOMA/SP PRODUTOS HOSPITALARES LTDA**, em razão do descumprimento das obrigações assumidas, nos termos do disposto no Decreto nº 35699/2019 e do Artigo 87, Incisos I e II da Lei de Licitações e Contratos c/c cláusula 6, itens 1 e 2 - letra "c" da Autorização de Fornecimento nº 749/21-SS17, decorrente da Ata de Registro de Preços nº 10811/21-SF06 (PA ORIGEM nº 20615/20), foram aplicadas as penalidades de **ADVERTÊNCIA** e **MULTA de 0,33% (trinta e três centésimos por cento)** sobre a parcela inadimplente, caracterizada pelo atraso de 41 dias na entrega de 7400 frascos de Ecolopamina, Butilbrometo 10mg, que perfaz a importância de R\$ 6.447,86 (seis mil, quatrocentos e quarenta e sete reais e oitenta e seis centavos).Fica assegurado, o prazo recursal de 5 (cinco) dias úteis, conforme disposto no inciso I, do artigo 109, da Lei Federal nº 8.666/93.

EXTRATO DE ATAS/TERMOS ARPs formalizadas nos termos do edital, atendendo o estabelecido na lei complementar nº123/06 alterada pela lei complementar nº147/14 Vigência das ARPs: 12 meses,contados da assinatura e Contratante PMG:

PA7885/21 ARP5411/21 objeto: fornecimento de ar-condicionado e cortinas de ar. Fornecedor: BAGATOLI INDUSTRIA E COMERCIO DE REFRIGERAÇÃO E ELETRONICOS EIRELI Ass:30/12/21 lote 1 / 1 ar condicionado tipo split com capacidade mínima de 9.000 btus (condensadora e evaporadora): instalado (material e mão de obra) considerando até 05 (cinco) metros de distância entre a unidade evaporadora interna e condensadora externa. características técnicas: tecnologia (tipo): convencional; ciclo: frio; eficiência energética: nota a, classificada pelo procel/inmetro; tensão, frequência, fases (v, Hz, 0): 220/60/mono; vazão de ar aprox.: 500m³/h; nível de ruído interno: aprox.(alta/média/baixa/mínima)(db(a)±3): 42/35/29; nível de ruído externo aprox.(db(a)±3): 52; demais características: acabamento: branco; controle remoto: sim; gás ecológico r-410a; faixa de ajuste de temperatura de refrigeração(°c): 18-30; filtro anti-bactéria; proteção anti-corrosão; linha de líquido: diâmetro (pol./mm): 1/4' (6,35mm); linha de gás: diâmetro (pol./mm): 3/8' (9,52mm); comprimento máximo da linha (m): 15,00; desnível máximo (m): 07,00; garantia mínima: 01(hum) ano.peça tcl / modelo: tac09csa1 2.500,96 2 / 1 cortina de ar de 900mm / 150 watts: aparelho tipo cortina de ar, de parede, com largura de 0,90m. serviço de instalação incluso (mão de obra e material: tomada/plugue 220v, cabo pp 3 x 2,5 mm², suporte reforçado em aço galvanizado, buchas, parafusos e braçadeiras de fixação). características técnicas:potência (w): 150; velocidade: 8,5 / 10,5m/s; saída de ar efetiva: 900mm; altura máxima de instalação: 3,0 metros do piso; nível de ruído: 48-50 decibéis; voltagem: 220 volts; fase: monofásico. demais características: controle remoto; função on/off; função velocidade. dimensões máximas: dimensões (l*a*p) (mm): 900 x 221 x 183; peso líquido aproximado: 17 (kg) peça começo / modelo: kcaf09c 1.013,46 1 / 2 ar condicionado tipo split com capacidade mínima de 12.000 btus (condensadora e evaporadora): instalado (material e mão de obra) considerando até 05 (cinco) metros de distância entre a unidade evaporadora interna e condensadora externa. características técnicas: tecnologia (tipo): convencional ciclo: frio; eficiência energética: nota a, classificada pelo procel/inmetro; tensão, frequência, fases (v, Hz, 0): 220/60/1; vazão de ar aprox.: 550 m³/h; nível de ruído interno: aprox (alta/média/baixa/mínima)(db(a)±3): 42/38/32; nível de ruído externo máximo aprox.(db(a)±3): 57; demais características: acabamento: branco; controle remoto: sim; gás ecológico r-410a; faixa de ajuste de temperatura de refrigeração (°c): 18-30; filtro anti-bactéria; proteção anti-corrosão; linha de líquido: diâmetro (pol./mm): 1/4' (6,35mm); linha de gás: diâmetro, pol./mm): 1/2' (12,70mm); comprimento máximo da linha (m): 15,00; desnível máximo (m): 07,00; garantia mínima: 01(hum) ano.peça tcl / modelo: tac12csa1 2.675,13 2 / 2 aparelho tipo cortina de ar, de parede, com largura de 1,20 m. serviço de instalação incluso (mão de obra e material: tomada/plugue 220v, cabo pp 3 x 2,5 mm², suporte reforçado em aço galvanizado, buchas, parafusos e braçadeiras de fixação). características técnicas: potência (w): 250; velocidade: 8,5 / 10,5m/s; saída de ar efetiva: 1200 mm; altura máxima de instalação: 3,0 metros do piso; nível de ruído: 49-51 decibéis; voltagem: 220 volts; fase: monofásico. demais características: controle remoto; função on/off; função velocidade. dimensões máximas: dimensões (l*a*p) (mm): 1200 x 221 x 183; peso líquido aproximado: 21 (kg).peça começo / modelo: kcaf12c 1.103,46 1 / 3 ar condicionado tipo split com capacidade mínima de 18.000 btus (condensadora e evaporadora): instalado (material e mão de obra) considerando até 05 (cinco) metros de distância entre a unidade evaporadora interna e condensadora externa. características técnicas: tecnologia (tipo): convencional ciclo: frio; eficiência energética: nota a, classificada pelo procel/inmetro; tensão, frequência, fases (v, Hz, 0): 220/60/1; vazão de ar aprox.: 850 m³/h; nível de ruído interno: aprox.(alta/média/baixa/mínima)(db(a)±3): 42/38/32; nível de ruído externo máximo aprox.(db(a)±3): 57; demais características: acabamento: branco; controle remoto: sim; gás ecológico r-410a; faixa de ajuste de temperatura de refrigeração (°c): 18-30; filtro anti-bactéria; proteção anti-corrosão; linha de líquido: diâmetro (pol./mm): 1/4' (6,35 mm); linha de gás: diâmetro (pol./mm): 1/2' (12,70mm); comprimento máximo da linha (m): 15,00; garantia mínima: 01(hum) ano.peça tcl / modelo: tac18csa1 3.467,60 2 / 3 cortina de ar de 1500mm / 310 watts: aparelho tipo cortina de ar, de parede, com largura de 1,50 m. serviço de instalação incluso (mão de obra e material: tomada/plugue 220v, cabo pp 3 x 2,5 mm², suporte reforçado em aço galvanizado, buchas, parafusos e braçadeiras de fixação). características técnicas: potência (w): 310; velocidade: 8,5 / 10,5m/s; saída de ar efetiva: 1500 mm; altura máxima de instalação: 3,0 metros do piso; nível de ruído: 50-52 decibéis; voltagem: 220 volts; fase: monofásico. demais características: controle remoto; função on/off; função velocidade. dimensões máximas: dimensões (l*a*p) (mm): 1500 x 221 x 183; peso líquido aproximado: 25 (kg). Peça começo / modelo: kcaf15c 1.313,46 1 / 4 ar condicionado tipo split com capacidade mínima de 24.000 btus (condensadora e evaporadora): instalado (material e mão de obra) considerando até 05 (cinco) metros de distância entre a unidade evaporadora interna e condensadora externa. características técnicas: tecnologia (tipo): convencional ciclo: frio; eficiência energética: nota a, classificada pelo procel/inmetro; tensão, frequência, fases (v, Hz, 0): 220/60/1; vazão de ar aprox.: 850 m³/h; nível de ruído interno aprox (alta/média/baixa/mínima)(db(a)±3): 42/38/32; nível de ruído externo máximo aprox.(db(a)±3): 57; demais características: acabamento: branco; controle remoto: sim; gás ecológico r-410; faixa de ajuste de temperatura de refrigeração (°c): 18-30; filtro anti-bactéria; proteção anti-corrosão; linha de líquido: diâmetro (pol./mm): 3/8' (9,52 mm); linha de gás: diâmetro (pol./mm): 5/8' (15,88 mm); comprimento máximo da linha (m): 30,00; desnível máximo (m): 15,00; garantia mínima: 01(hum) ano.peça tcl / modelo: tac24csa1 4.393,64 1 / 5 ar condicionado tipo split com capacidade mínima de 9.000 btus (condensadora e evaporadora): instalado (material e mão de obra) considerando até 05 (cinco) metros de distância entre a unidade evaporadora interna e condensadora externa. características técnicas: tecnologia (tipo): inverter ciclo: frio; eficiência energética: nota a, classificada pelo procel / inmetro; tensão, frequência, fases (v, Hz, 0): 220/60/mono; vazão de ar aprox.: 500m³/h; nível de ruído interno: aprox (alta / média / baixa / mínima)(db(a)±3): 42/ 35/29; nível de ruído externo, aprox.(db(a)±3): 52; demais características: acabamento: branco; controle remoto: sim; gás ecológico r-410a; faixa de ajuste de temperatura de refrigeração(°c): 18-30; filtro anti-bactéria; proteção anti-corrosão; linha de líquido: diâmetro (pol./mm): 1/4' (6,35 mm); linha de gás: diâmetro (pol./mm): 3/ 8' (9,52 mm); comprimento máximo da linha (m): 15,00; desnível máximo (m): 07,00. garantia mínima: 01(hum) ano.peça tcl / modelo: tac09csa1 inv 2.944,88 1 / 6 ar condicionado tipo split com capacidade mínima de 12.000 btus(condensadora e evaporadora): instalado (material e mão de obra) considerando até 05 (cinco) metros de distância entre a unidade evaporadora interna e condensadora externa. características técnicas: tecnologia (tipo): inverter ciclo: frio; eficiência energética: nota a, classificada pelo procel / inmetro; tensão, frequência, fases (v, Hz, 0): 220/60/1; vazão de ar aprox.: 550 m³/h; nível de ruído interno: aprox.(alta / média / baixa / mínima)(db(a)±3): 42/ 38/32; nível de ruído externo máximo aprox.(db(a)±3): 57; demais características:acabamento: branco; controle remoto: sim; gás ecológico r-410a faixa de ajuste de temperatura de refrigeração (°c): 18-30; filtro anti-bactéria; proteção anti-corrosão; linha de líquido: diâmetro (pol./mm): 1/4' (6,35 mm); linha de gás: diâmetro (pol./mm): 1/2' (12,70 mm); comprimento máximo da linha (m): 15,00; desnível máximo (m): 07,00. garantia mínima: 01(hum) ano.peça tcl / modelo: tac12csa1 inv 3.327,90 1 / 7 ar condicionado tipo split com capacidade mínima de 18.000 btus (condensadora e evaporadora): instalado (material e mão de obra) considerando até 05 (cinco) metros de distância entre a unidade evaporadora interna e condensadora externa. características técnicas: tecnologia (tipo): inverter ciclo: frio; eficiência energética: nota a, classificada pelo procel/inmetro; tensão, frequência, fases (v, Hz, 0): 220/60/1; vazão de ar aprox.: 850 m³/h; nível de ruído interno: aprox.(alta / média / baixa / mínima)(db(a)±3): 42/38/32; nível de ruído externo máximo aprox.(db(a)±3): 57; demais características:acabamento: branco; controle remoto: sim; gás ecológico r-410a faixa de ajuste de temperatura de refrigeração (°c): 18-30; filtro anti-bactéria; proteção anti-corrosão; linha de líquido: diâmetro (pol./mm): 1/4' (6,35 mm); linha de gás: diâmetro (pol./mm): 1/2' (12,70 mm); comprimento máximo da linha (m): 30,00; desnível máximo (m): 15,00. garantia mínima: 01(hum) ano.peça tcl / modelo: tac18sa1 inv 4.283,76 1 / 8 ar condicionado tipo split com capacidade mínima de 24.000 btus (condensadora e evaporadora): instalado (material e mão de obra) considerando até 05 (cinco) metros de distância entre a unidade evaporadora interna e condensadora externa. características técnicas: tecnologia (tipo): inverter ciclo: frio; eficiência energética: nota a, classificada pelo procel/inmetro; tensão, frequência, fases (v, Hz, 0): 220/60/1; vazão de ar aprox.: 850 m³/h; nível de ruído interno: aprox.(alta / média / baixa / mínima)(db(a)±3): 42/38/32; nível de ruído externo máximo aprox.(db(a)±3): 57; demais características: acabamento: branco; controle remoto: sim; gás ecológico r-410a faixa de ajuste de temperatura de refrigeração (°c):18-30; filtro anti-bactéria; proteção anti-corrosão; linha de líquido: diâmetro (pol./mm): 3/8' (9,52 mm); linha de gás: diâmetro (pol. / mm): 5/8' (15,88 mm); comprimento máximo da linha (m): 30,00; desnível máximo (m): 15,00. garantia mínima: 01(hum) ano.peça tcl / modelo: tac24csa1 inv 5.311,81 1 / 9 fornecimento e instalação de tubulação frigorígena (por metro linear de distância entre as unidades evaporadora e condensadora excedente e não contemplado nos itens 01 e 05) para aparelhos de ar condicionado tipo split de 9.000 btus metro linear serviço 100,00 1 / 10 fornecimento e instalação de tubulação frigorígena (por metro linear de distância entre as unidades evaporadora e condensadora excedente e não contemplada nos itens 02 e 06) para aparelhos de ar condicionado tipo split de 12.000 btus.metro linear serviço 100,00 1 / 11 fornecimento e instalação de tubulação frigorígena (por metro linear de distância entre as unidades evaporadora e condensadora excedente e não contemplada nos itens 03 e 07) para aparelhos de ar condicionado tipo split de 18.000 btus.metro linear serviço 100,00 1 / 12 fornecimento e instalação de tubulação frigorígena (por metro linear de distância entre as unidades evaporadora e condensadora excedente e não contemplada nos itens 04 e 08) para aparelhos de ar condicionado tipo split de 24.000 btus.metro linear serviço 100,00.

PA55314/19 ARP54511/21 objeto: 75% - fornecimento de ventilador pulmonar microprocessado. Fornecedor: CMOS DRAKE DO NORDESTE S.A Ass:30/12/21 lote 1 / 1 75% - ventilador pulmonar microprocessado, para paciente adulto, obeso, pediátrico.peça cmos drake / mod. ruah / proc. nacional / rms.: 80058130025 52.000,00. **ARP54611/21** objeto: fornecimento de ventilador pulmonar de transporte. Fornecedor: LEISTUNG EQUIPAMENTOS LTDA Ass:30/12/21 lote 3 / 3 ventilador pulmonar de transporte microprocessado, para

paciente adulto e pediátrico. peça leistung / leistung equipamentos ltda / mod. pra4 g touch adulto pediátrico e neonatal com tela radiográfica lcd de 10.4" touch screen / proc. nacional / rms.: 80203470013 31.500,00. **ARP54711/21** objeto: 25% - fornecimento de ventilador pulmonar microprocessado. Fornecedor: PLG DISTRIBUIDORA DE PRODUTOS HOSPITALARES LTDA Ass: 30/12/21 lote 2 / 2 25% - ventilador pulmonar microprocessado, para paciente adulto, obeso, pediátrico. peça cmos drake do nordeste s.a / ruah / proc. nacional / rms.: 80058130025 70.333,33.

PA21192/21 ARPP711/22 objeto: fornecimento de hidrocortisona e succinato sódico 500 e 100 mg. Fornecedor: SOMA/MG PRODUTOS HOSPITALARES LTDA Ass: 13/01/22 lote 1 / 1 hidrocortisona, succinato sódico 500 mg. forma farmacêutica pó lífilo para solução injetável. forma de apresentação frasco-ampola. via de administração intramuscular e intravenosa. código interno: 1834 - corresponde aos itens 1 e 2 do edital frasco ampola androcortil / teuto / proc. nacional / embalagem: cx c/ 50 / rms.: 1037004630062 4,15 2 / 2 hidrocortisona, succinato sódico 100 mg. forma farmacêutica pó lífilo para solução injetável. forma de apresentação frasco-ampola. via de administração intramuscular e intravenosa. código interno: 1833 - corresponde ao item 3 do edital frasco ampola androcortil / teuto / proc. nacional / embalagem: cx c/ 50 / rms.: 1037004630046 2,15.

PA18711/21 ARP1011/21 objeto: fornecimento de fralda descartável infantil para atender a mandado judicial. Fornecedor: CIRÚRGICA UNIÃO LTDA. Ass: 14/01/22 lote 3 / 1 tiras de fralda descartável infantil - tamanho p - deve constar na embalagem a informação do peso ou seu intervalo: até 6 kg (variando até ± 1 kg) ou 3-6 kg (variando até ± 1 kg). características: formato anatômico, não tóxico, antialérgico. polpa de celulose, polietileno, polipropileno e polímero super absorvente. cobertura externa impermeável com adesivo em termoplástico, no mínimo 1 fita adesiva reposicionável de cada lado para fixação, elástico de polímeros sintéticos de lycra nas pernas, com 02 a 04 elásticos, barreiras laterais antivazamento e indicador de umidade/troca. as condições do produto deverão estar de acordo com a portaria nº 1480/90 do ministério da saúde, atendendo a resolução gmc nº 36/2004 do inmetro referente a rotulagem. embalagem garantindo a integridade do produto até o local do uso, constando externamente dados do fabricante, tamanho, procedência, lote e validade. (código de uso interno 1715). unidade evolution / mardan indústria e comercio de produtos de higiene ltda. brasil / proc. brasil / rms dispensado / aut. de funcionamento insento 0,3400 3 / 2 tiras de fralda descartável infantil - tamanho m - deve constar na embalagem a informação do intervalo de peso: 5-10 kg (variando até ± 1 kg). características: formato anatômico, não tóxico, antialérgico. polpa de celulose, polietileno, polipropileno e polímero super absorvente. cobertura externa impermeável com adesivo em termoplástico, no mínimo 1 fita adesiva reposicionável de cada lado para fixação, elástico de polímeros sintéticos de lycra nas pernas, com 02 a 04 elásticos, barreiras laterais antivazamento e indicador de umidade/troca. as condições do produto deverão estar de acordo com a portaria nº 1480/90 do ministério da saúde, atendendo a resolução gmc nº 36/2004 do inmetro referente a rotulagem. embalagem garantindo a integridade do produto até o local do uso, constando externamente dados do fabricante, tamanho, procedência, lote e validade. (código de uso interno 1714). unidade evolution / mardan indústria e comercio de produtos de higiene ltda. brasil / proc. brasil / rms dispensado / aut. de funcionamento insento 0,4200 3 / 3 tiras de fralda descartável infantil - tamanho g - deve constar na embalagem a informação do intervalo de peso: 9-13 kg (variando até ± 1 kg). características: formato anatômico, não tóxico, antialérgico. polpa de celulose, polietileno, polipropileno e polímero super absorvente. cobertura externa impermeável com adesivo em termoplástico, no mínimo 1 fita adesiva reposicionável de cada lado para fixação, elástico de polímeros sintéticos de lycra nas pernas, com 02 a 04 elásticos, barreiras laterais antivazamento e indicador de umidade/troca. as condições do produto deverão estar de acordo com a portaria nº 1480/90 do ministério da saúde, atendendo a resolução gmc nº 36/2004 do inmetro referente a rotulagem. embalagem garantindo a integridade do produto até o local do uso, constando externamente dados do fabricante, tamanho, procedência, lote e validade. (código de uso interno 1713). unidade evolution / mardan indústria e comercio de produtos de higiene ltda. brasil / proc. brasil / rms dispensado / aut. de funcionamento insento 0,6200 3 / 4 tiras de fralda descartável infantil - tamanho xg - deve constar na embalagem a informação do peso ou seu intervalo: acima de 12 kg (variando até ± 1 kg) ou 12-15 kg (variando até ± 1 kg). características: formato anatômico, não tóxico, antialérgico. polpa de celulose, polietileno, polipropileno e polímero super absorvente. cobertura externa impermeável com adesivo em termoplástico, no mínimo 1 fita adesiva reposicionável de cada lado para fixação, elástico de polímeros sintéticos de lycra nas pernas, com 02 a 04 elásticos, barreiras laterais antivazamento e indicador de umidade/troca. as condições do produto deverão estar de acordo com a portaria nº 1480/90 do ministério da saúde, atendendo a resolução gmc nº 36/2004 do inmetro referente a rotulagem. embalagem garantindo a integridade do produto até o local do uso, constando externamente dados do fabricante, tamanho, procedência, lote e validade. (código de uso interno 1716). unidade evolution / mardan indústria e comercio de produtos de higiene ltda. brasil / proc. brasil / rms dispensado / aut. de funcionamento insento 0,6100.

PA26767/21 ARPS111/21 objeto: fornecimento de loratadina 10mg. Fornecedor: INOVAMED HOSPITALAR LTDA. Ass: 30/01/22 lote 1 / 1 loratadina 10 mg. forma farmacêutica: cápsula / comprimido revestido. via de administração: oral. uso adulto e pediátrico. código interno: 6981. corresponde ao item 3 do edital unidade loratamed / cimed / rms: 1438102530201 / apresentação: cx c/ 360 cp / origem: nacional 0,1050. **ARP5211/22** objeto: fornecimento de mometasona, furoato 50 mcg/dose. Fornecedor: TECHPHARMA HOSPITALAR COMERCIO, IMPORTACAO E EXPORTACAO EIRELI Ass: 30/01/22 lote 2 / 2 mometasona, furoato 50 mcg/dose. forma farmacêutica suspensão aereol nasal. forma de apresentação frasco contendo 60 doses. via de administração inalatória nasal. código interno: 2258. corresponde aos itens 01 e 02 do edital. frasco mometasona g / glenmark / rms 1101302870016 / cod. ggrem 521920040020007 / apres. cx c/ 01 frasco / proc. importado índia 22,32.

PA8279/21 ARP6411/22 objeto: 25% - fornecimento de pães. Fornecedor: FBS ALIMENTOS EIRELI Ass: 07/02/22 lote 2 / 1 25% - pão tipo bisnaguinha pacote rosa de ouro / indústria e comercio de panificação rosa de ouro ltda. / proc. nacional 6,10 2 / 2 25% - pão tipo bisnaguinha integral pacote rosa de ouro / indústria e comercio de panificação rosa de ouro ltda. / proc. nacional 6,10 2 / 3 25% - pão de leite unidade rosa de ouro / indústria e comercio de panificação rosa de ouro ltda. / proc. nacional 1,04 2 / 4 25% - pão de forma tradicional pacote reali junior / panificadora e dist. re ali junior ltda. / proc. nacional 5,90 2 / 5 25% - pão de forma integral pacote reali junior / panificadora e dist. re ali junior ltda. / proc. nacional 5,90 2 / 6 25% - pão de forma sem glúten e sem lactose pacote completo alimento balanceado / wmv nutrição eireli / proc. nacional 17,05 2 / 7 25% - pão de forma integral sem glúten e sem lactose pacote completo alimento balanceado / wmv nutrição eireli / proc. nacional 17,05. **ARP6511/22** objeto: (75%) - fornecimento de pães e bolos. Fornecedor: JC ALIMENTOS VINHEDO EIRELI Ass: 07/02/22 lote 1 / 1 75% - pão tipo bisnaguinha pacote rosa de ouro / indústria e comercio de panificação rosa de ouro ltda. 6,26 3 / 1 mini bolo unidade re-ali junior / panificadora e distribuidora reali junior ltda 1,09 1 / 2 75 % - pão tipo bisnaguinha integral pacote rosa de ouro / indústria e comercio de panificação rosa de ouro ltda. 6,26 3 / 2 mini bolo integral unidade re-ali junior / panificadora e distribuidora reali junior ltda 1,09 1 / 3 75 % - pão de leite unidade rosa de ouro / indústria e comercio de panificação rosa de ouro ltda. 1,13 3 / 3 mini bolo integral sem açúcar unidade re-ali junior / panificadora e distribuidora reali junior ltda 1,50 1 / 4 75 % - pão de forma tradicional pacote reali junior / panificadora e dist. re ali junior ltda. 6,35 3 / 4 mini bolo sem glúten, sem lactose unidade grani amici / grani amici ind e com. de alimentos s/a 2,19 1 / 5 75 % - pão de forma integral pacote reali junior / panificadora e dist. re ali junior ltda 6,36 1 / 6 75% - pão de forma sem glúten e sem lactose pacote wmv nutrição eireli. completo alimentos balanceados 19,03 1 / 7 75% - pão de forma integral sem glúten e sem lactose pacote wmv nutrição eireli. completo alimentos balanceados 19,03.

PA31101/21 ARP6711/22 objeto: 25% - fornecimento de fórmula modificada para nutrição enteral ou oral para atender a mandado judicial. Fornecedor: CUBOMED - COMÉRCIO ATACADISTA DE PRODUTOS PARA SAÚDE EIRELI Ass: 08/02/22 lote 2 / 2 25% - fórmula modificada para nutrição enteral ou oral para maiores de 10 anos, nutricionalmente completa. indicada para pacientes que necessitam de controle glicêmico. normocalórica na diluição padrão, permitindo diluição até 1,5 kcal/ml. proteína igual ou superior a 20%, sendo 100% de origem animal. normolipídica. isenta de sacarose. com fibras e fos. sem formação de grumos no seu preparo e de fácil dissolução, que dispense o uso de liquidificador e/ou mix. diluição deverá ser correspondente a indicação do fabricante. apresentação em pó. informar registro no ministério da saúde. código de uso interno: 7226. grama glucerna sr / abbott / emb. lata com 850 gramas / proc. espanha / cód alfandegário: 2106.9090 / validade do produto: 24 meses / rms.: 4.7432.0368.002.2 0,1234. **ARP6811/21** objeto: 75% - fornecimento de fórmula modificada para nutrição enteral ou oral para atender a mandado judicial. Fornecedor: COMERCIAL 3 ALBE LTDA. Ass: 08/02/22 lote 1 / 1 75% - fórmula modificada para nutrição enteral ou oral para maiores de 10 anos, nutricionalmente completa. indicada para pacientes que necessitam de controle glicêmico. normocalórica na diluição padrão, permitindo diluição até 1,5 kcal/ml. proteína igual ou superior a 20%, sendo 100% de origem animal. normolipídica. isenta de sacarose. com fibras e fos. sem formação de grumos no seu preparo e de fácil dissolução, que dispense o uso de liquidificador e/ou mix. diluição deverá ser correspondente a indicação do fabricante. apresentação em pó. informar registro no ministério da saúde. código de uso interno: 7226 grama glucerna sr / abbott / emb. lata com 850 gramas / proc. espanha / cód alfandegário: 2106.9090 / validade do produto: 24 meses / rms.: 4.7432.0368.002.2 0,1234.

PA21303/21 ARP7511/21 objeto: fornecimento de placa de gesso, perfis metálicos e outros. Fornecedor: REQUINTE DISTRIBUIDORA DE GESSO & DRYWALL LTDA. Ass: 11/02/22 lote 1 / 1 "placa de gesso para drywall tipo standart medidas: 1.200mm (largura) x 1.800mm (comprimento) x 12,5mm (espessura), em conformidade com a norma abnt nbr 14715:2010" peça knauf 34,80 1 / 2 "placa de gesso para drywall tipo ru (resistente à umidade) medidas: 1.200mm (largura) x 1.800mm (comprimento) x 12,5mm (espessura), em conformidade com a norma abnt nbr 14715:2010" peça knauf 53,30 1 / 3 "perfis metálicos em aço galvanizado guia para sistema de drywall medidas: de 48mm (largura) x 3.000mm (comprimento) x 0,50mm (espessura mínima), produzidos de acordo com a norma abnt nbr 15217" peça knauf 24,18 1 / 4 "perfis metálicos em aço galvanizado guia para sistema de drywall medidas: de 70mm (largura) x 3.000mm (comprimento) x 0,50mm (espessura mínima), produzidos de acordo com a norma abnt nbr 15217" peça knauf 25,62 1 / 5 "perfis metálicos em aço galvanizado montante para sistema de drywall medidas: de 48mm (largura) x 3.000mm (comprimento) x 0,50mm (espessura mínima), produzidos de acordo com a norma abnt nbr 15217" peça knauf 28,01 1 / 6 "perfis metálicos em aço galvanizado montante para sistema de drywall medidas: de 70mm (largura) x 3.000mm (comprimento) x 0,50mm (espessura mínima), produzidos de acordo com a norma abnt nbr 15217" peça knauf 29,98 1 / 7 "parafuso para drywall 3,5mm x 25mm parafuso autoatarraxante, com cabeça trombeta, fenda philips, ponta agulha preto caixa com 1.000 peças" caixa ouflux 41,23 1 / 8 "parafuso para drywall (fixação metálica) 4,2mm x 13mm - parafuso autoperfurante e autoatarraxante, com cabeça flangeada, fenda philips, ponta broca e acabamento zincado - caixa com 1.000 peças" caixa venezia 54,60 1 / 9 "fita autoadesiva telada para juntas de drywall medida: 48mm x 90m (rolo)" rolo walsywa 18,90 1 / 10 "fita de isolamento (banda acústica) rolo com 10 ou 30m de comprimento; largura de 70mm" rolo knauf 116,03 1 / 11 "massa para junta de acabamento para drywall baldes de 05 kg, 06 kg, 28 kg ou 30 kg" balde maxcrl 56,80 1

/ 12 "gesso cola com pva para colagem de placas em alvenaria; secagem rápida; saco de 25 kg" saco topcola 70,18 1 / 13 "lã de fibra de pet espessura: 50 mm densidade mínima: 10 kg/m3 - cor: branco - atender a it-10 do corpo de bombeiros do estado de sp - suportar temperaturas até 80° c - produto atóxico e antialérgico - garantia mínima: 1 ano" metro quadrado trisoft 15,35.

PREÇOS REGISTRADOS: Em atendimento ao disposto no Art.15, § 2º da lei de licitações, tornamos público os preços registrados e suas alterações - Vigência das ARPs: 12 meses, contados da data de assinatura e Contratante: PMG:

PA34387/20 ARP23811/21 objeto: 25% - fornecimento de medicamento: prednisolona Fornecedor: MERCANTIL BARRETO COMERCIAL DE PRODUTOS HOSPITALARES E SUPRIMENTOS LTDA Ass: 13/05/21 lote 2 / 2 25% - prednisolona, fosfato sódico 3 mg/ml. forma farmacêutica solução oral. forma de apresentação frasco contendo 100 ml (podendo variar +/- 20%). via de administração oral. código interno: 2697 frasco fosfato sódico de prednisolona / hipolabor / rms.: 1134301840055 8,36. **ARP24211/21** objeto: 75% - fornecimento de medicamento: prednisolona Fornecedor: INOVAMED HOSPITALAR LTDA. Ass: 17/05/2021 lote 1 / 175% - prednisolona, fosfato sódico 3 mg/ml. forma farmacêutica solução oral. forma de apresentação frasco contendo 100 ml (podendo variar +/- 20%). via de administração oral. código interno: 2697 frasco fosfato de prednisolona / prati donaduzzi / rms.: 1.2568.0129.006.1 / cód. ggrem: 528502908132114 7,94.

PA63790/19 ARP23911/21 objeto: 25% fornecimento de hortifrutigranjeiros - ovo Fornecedor: DALEFRUT COMÉRCIO DE PRODUTOS ALIMENTÍCIOS EIRELI Ass: 14/05/2021 lote 2 / 1 25% - ovos brancos de galinha unidade: bandeja - corresponde ao item 1 do lote 4 do edital unidade miyakubo in natura / eiji miyakubo / proc. nacional 13,29. **ARP24011/21** objeto: (75% - lote 01) - fornecimento de hortifrutigranjeiros - ovo, legumes, verduras e salada de frutas Fornecedor: OTMA SOLUÇÃO EM ALIMENTAÇÃO LTDA Ass: 14/05/2021 lote 1 / 1 75% - ovos brancos de galinha unidade: bandeja - corresponde ao item 1 do lote 3 do edital unidade granja hattori 12,0 3/ 1 abóbora japonesa em cubos - corresponde ao item 1 do lote 5 do edital quilo nacional 4,16 3 / 2 acelga fatiada - corresponde ao item 2 do lote 5 do edital quilo nacional 4,48 3 / 3 alface-crespa fatiada - corresponde ao item 3 do lote 5 do edital quilo nacional 5,71 3 / 4 alface-americana fatiada - corresponde ao item 4 do lote 5 do edital quilo nacional 5,79 3 / 5 alho descascado - corresponde ao item 5 do lote 5 do edital quilo nacional 17,48 3 / 6 batatas em cubos - corresponde ao item 6 do lote 5 do edital quilo nacional 6,95 3 / 7 beterrabas em cubos - corresponde ao item 7 do lote 5 do edital quilo nacional 5,21 3 / 8 brócolis em bouquet - corresponde ao item 8 do lote 5 do edital quilo nacional 15,12 3 / 9 casal picado - corresponde ao item 9 do lote 5 do edital quilo nacional 10,45 3 / 10 cenouras em cubos - corresponde ao item 10 do lote 5 do edital quilo nacional 6,08 3 / 11 couve flor em bouquet - corresponde ao item 11 do lote 5 do edital quilo nacional 15,24 3 / 12 couve manteiga fatiada - corresponde ao item 12 do lote 5 do edital quilo nacional 6,85 3 / 13 escarola fatiada - corresponde ao item 13 do lote 5 do edital quilo nacional 6,76 3 / 14 espinafre folhas - corresponde ao item 14 do lote 5 do edital quilo nacional 7,63 3 / 15 mandiocas em cubos - corresponde ao item 15 do lote 5 do edital quilo nacional 4,64 3 / 16 mandioquinhas em cubos - corresponde ao item 16 do lote 5 do edital quilo nacional 9,95 3 / 17 repolho fatiado - corresponde ao item 17 do lote 5 do edital quilo nacional 4,79 3 / 18 saladas de frutas - corresponde ao item 18 do lote 5 do edital unidade nacional 3,20.

PA36735/20 ARP24511/21 objeto: fornecimento de lençol com elástico 2,00 m x 90 cm. Fornecedor: FLEX INDÚSTRIA E COMÉRCIO DE PAPEIS LTDA Ass: 17/05/21 lote 1 / 1 lençol com elástico 2,00 m x 90 cm - em tnt, de polipropileno, gramatura de 20, cor branca, para macas de ambulância. tamanho: 2,0m x 90cm x 05cm. as medidas podem variar em 10%, para mais ou para menos. com elástico nas bordas. embalado individualmente ou em pacotes com 10 unidades. (código de uso interno 5933) unidade flexpell / flex indústria e comércio de papéis ltda / proc. nacional / produto não regularizado pela ggtps/anvisa categoria 3 item 54 1,80. **ARP24611/21** objeto: fornecimento de lençol descartável 70 cm x 50 m. Fornecedor: PAPEL MASTER SUL LTDA Ass: 20/05/21 lote 2 / 2 lençol descartável 70 cm x 50m - de celulose mista em bobina, com gramatura mínima de 29g/m2, com 70cm de largura e 50m de comprimento, resistente, uniformemente enrolado em tubo oco, isento de substâncias alergênicas, sem furos, manchas, rasgos ou outros defeitos. embalagem individual conforme a praxe do fabricante (código de uso interno 1996) - corresponde aos itens 2 e 3 do edital unidade master sul / master sul ltda. / produto não regularizado pela ggtps/anvisa categoria 3 item 54 5,77.

PA1756/21 ARP35911/21 objeto: fornecimento de tinta para sinalização viária. Fornecedor: MARJ TINTAS LTDA Ass: 16/08/21 lote 1 / 1 tinta para sinalização viária - 18 litros - cor amarela. corresponde aos itens 01 e 02 do edital. lata supramarj / marj / proc. nacional 186,00 2 / 2 tinta para sinalização viária - 18 litros - cor azul. corresponde ao item 03 do edital. lata supramarj / marj / proc. nacional 200,00 3 / 3 tinta para sinalização viária - 18 litros - cor branca. corresponde ao item 04 do edital. lata supramarj / marj / proc. nacional 178,00 4 / 4 tinta para sinalização viária - 18 litros - cor preta corresponde ao item 05 do edital. lata supramarj / marj / proc. nacional 180,00 5 / 5 tinta para sinalização viária - 18 litros - cor vermelha. corresponde ao item 06 do edital. lata supramarj / marj / proc. nacional 225,00. **ARP36011/21** objeto: fornecimento de solvente para sinalização viária. Fornecedor: MAVI TINTAS E SINALIZADORA LTDA Ass: 16/08/21 lote 6 / 6 solvente para tinta para sinalização viária - balde de 18 litros. corresponde ao item 07 do edital. lata salecrl / sale service indústria comércio e serviços de sinalização viária ltda / proc. nacional 120,00.

PA9230/21 ARP36511/21 objeto: fornecimento de areia média lavada. Fornecedor: MULTICOM COMERCIO DE MATERIAIS DE CONSTRUÇÃO LTDA Ass: 23/08/21 lote 1 / 1 areia média lavada. corresponde aos itens 01 e 02 do edital. metro cúbico porto 99,06.

PA6331/21 ARP36211/21 objeto: fornecimento de medicamento: atenolol. Fornecedor: INOVAMED HOSPITALAR LTDA. Ass: 16/08/21 lote 1 / 1 atenolol 50 mg. forma farmacêutica cápsula / comprimido / comprimido revestido / drágea. forma de apresentação cartela / blister / strip. via de administração oral. código interno: 5084 unidades: cápsula / comprimido / comprimido revestido / drágea / comprimido sulcado unidade atenolol 50 mg vo cp / prati donaduzzi / proc. nacional / atenolol 50 mg caixa c/600 cp (40 blister c/15 cp) / cód. ggrem: 528526304113111 / cód. br: br0267517 / rms.: 1.2568.0146.007.0 0,0790.

PA11512/21 ARP36111/21 objeto: fornecimento de medicamento: carbonato de cálcio. Fornecedor: PROMEFARMA MEDICAMENTOS E PRODUTOS HOSPITALARES LTDA Ass: 16/08/21 lote 1 / 1 carbonato de cálcio (equivalente a 500 mg de cálcio elementar). forma farmacêutica cápsula / comprimido / comprimido revestido / drágea. forma de apresentação cartela / blister / strip / frasco contendo 10, 15 ou 30 unidades. via de administração oral. unidade: cápsula / comprimido / comprimido revestido / drágea obrigatório registro ou notificação simplificada de medicamento junto ao ministério da saúde. código interno: 4293 unidades nesh calcio nunestarna / emb. cx c/ 20 blisters c/ 10 cp / proc. india / rms 1179500040024 0,4450.

PA1756/21 ARP38911/21 objeto: fornecimento de tinta para sinalização viária. Fornecedor: MARJ TINTAS LTDA Ass: 16/08/21 lote 1 / 1 tinta para sinalização viária - 18 litros - cor amarela. corresponde aos itens 01 e 02 do edital. lata supramarj / marj / proc. nacional 186,00 2 / 2 tinta para sinalização viária - 18 litros - cor azul. corresponde ao item 03 do edital. lata supramarj / marj / proc. nacional 200,00 3 / 3 tinta para sinalização viária - 18 litros - cor branca. corresponde ao item 04 do edital. lata supramarj / marj / proc. nacional 178,00 4 / 4 tinta para sinalização viária - 18 litros - cor preta corresponde ao item 05 do edital. lata supramarj / marj / proc. nacional 180,00 5 / 5 tinta para sinalização viária - 18 litros - cor vermelha. corresponde ao item 06 do edital. lata supramarj / marj / proc. nacional 225,00. **ARP36011/21** objeto: fornecimento de solvente para sinalização viária. Fornecedor: MAVI TINTAS E SINALIZADORA LTDA Ass: 16/08/21 lote 6 / 6 solvente para tinta para sinalização viária - balde de 18 litros. corresponde ao item 07 do edital. lata salecrl / sale service indústria comércio e serviços de sinalização viária ltda / proc. nacional 120,00.

PA17600/21 ARP44711/21 objeto: fornecimento de tenecteplase 40 e 50 mg. Fornecedor: DUPATRI HOSPITALAR COMÉRCIO, IMPORTAÇÃO E EXPORTAÇÃO LTDA. Ass: 18/11/21 lote 1 / 1 tenecteplase 40 mg. forma farmacêutica pó lífilo para solução injetável acompanhada de solução diluente. forma de apresentação frasco-ampola + seringa com 8 ml de diluente. via de administração intravenosa. cód. interno: 5833 - corresponde ao item 3 do edital frasco ampola metalyse 40 mg 1 fr amp/boehringer/rms.: 1036701330021 / proc. estrangeira adquirida no mercado interno 6.505,82 2 / 2 tenecteplase 50 mg. forma farmacêutica pó lífilo para solução injetável acompanhada de solução diluente. forma de apresentação frasco-ampola + seringa com 10 ml de diluente. via de administração intravenosa. cód. interno: 5834 - corresponde aos itens 1 e 2 do edital frasco ampola metalyse 50 mg 1 fr amp / boehringer / rms.: 1036701330038 / proc. estrangeira adquirida no mercado interno 8.040,36.

PA13750/21 ARP44311/21 objeto: fornecimento de equipo para bomba de infusão macrogotas. Fornecedor: SAMTRONIC INDÚSTRIA E COMÉRCIO LTDA Ass: 12/11/21 lote 1 / 1 equipo para bomba de infusão macrogotas: simples para bomba de infusão volumétrica de soluções intravenosas; ponta perfurante, com anel de vedação; câmara gotejadora flexível macrogotas com filtro bacteriológico de entrada de ar estéril; tubo com 2,50 metros de comprimento (podendo variar em 20%); priming com no mínimo 14ml; tubo conector, intermediário de silicone; com injetor tipo y; com um injetor lateral de látex, ajustável aos cateteres e torneirinhas; sem vazamento e resistente a fluxo de pressão; pinça rolete; conector luer lock. fabricado em pvc transparente, atóxico, embalagem individual, estéril. a apresentação do produto deverá obedecer à legislação atual vigente. (código de uso interno 1293). unidade samtronic / samtronic indústria e comércio ltda. / rms.: 10188530058 / modelo: em 0421 0000 28,47 1 / 2 equipo para bomba de infusão macrogotas fotossensível: com aproximadamente 2,50 metros de comprimento (podendo variar 20%); priming com no mínimo 14ml; com câmara gotejadora flexível macrogotas com filtro bacteriológico de entrada de ar estéril; conector luer lock, tubo conector, intermediário de silicone; com injetor tipo y; fotossensível; ponta perfurante, com anel de vedação; com protetor; conexão e ajuste preciso em bolsas plásticas; com um injetor lateral de látex, ajustável aos cateteres e torneirinhas; sem vazamento e resistente a fluxo de pressão. fabricado em pvc transparente, atóxico e fotoprotetor; embalagem individual, estéril. a apresentação do produto devesa obedecer à legislação atual vigente. (código de uso interno 1294). unidade samtronic / samtronic indústria e comércio ltda. / rms.: 10188530059 / modelo: em 0422 0000 28,49.

PA11329/21 ARP44411/21 objeto: fornecimento de linguça calabresa defumada. Fornecedor: DNA COMERCIO E REPRESENTACOES EIRELI Ass: 12/11/21 lote 1 / 1 linguça calabresa defumada quilo deli gourmet 16,80.

PA33160/20 ARP44511/21 objeto: fornecimento de inseticidas: piretróide, organofosforado e fenilpirazol. Fornecedor: BIDDEN COMÉRCIAL LTDA Ass: 16/11/21 lote 1 / 1 inseticida do grupo químico piretróide, ingrediente ativo: tetrametrina 0,220%, d-fenotrina 0,122%, solventes, propelentes; formulação: pronto para uso; apresentação: lata aerosol 400 ml. (corresponde ao item 03 do edital). lata labgard / alcance 21,80 2 / 2 inseticida do grupo químico organofosforado, ingrediente ativo: diclorvós, concentração: (ddvp 81% - 1.053g/litro), formulação: concentrado emulsionável (ce), apresentação: frasco dosador (1 litro). (corresponde ao item 04 do edital). Litro dominus química / displace 45,21 6 / 6 inseticida do grupo químico fenilpirazol, ingrediente ativo: fipronil (0,05%), benzoato de denatonium - amargante (0,001%), atrativos (99,95%); formulação: isca em forma de gel (pronto uso); apresentação: bisnaga de 30 g. (corresponde ao item 07 do edital). bisnaga interfina

/ fiprogel 15,00. **ARP44611/21** objeto: fornecimento de inseticidas: inibidor de crescimentos de insetos (igr) e neonicotinóide. Fornecedor: NOROESTE COMERCIAL DE SUPRIMENTOS LTDA Ass:16/11/21 lote 4 / 4 inseticida inibidor de crescimento de insetos (igr), suspensão concentrada, grupo químico benzoilfenil-ureia, ingrediente ativo triflumuron, 480 g de princípio ativo por litro; apresentação: frasco dosador (250 ml). (corresponde ao item 05 do edital).frasco starycide sc 480 / bayer / proc. nacional / val. 2 anos a partir da data de fabricação 265,00 5 / 5 inseticida do grupo químico neonicotinóide, ingrediente ativo: thiamethoxam, 0.01% m/m formulação: isca em forma de gel (pronto uso); apresentação: bisnaga de 30 g. (corresponde ao item 06 do edital).bisnaga optigard gel para formiga / syngenta / proc. nacional / val. 2 anos a partir da data de fabricação 37,15. **PA13308/21 ARP37211/21** objeto: 25% fornecimento de blocos de concreto. Fornecedor: ALLIMAC COMERCIO DE MATERIAIS EM GERAL EIRELI Ass: 26/08/21 lote 2 / 2 25% - bloco de concreto 14x19x39 peçaekoprem 2,51. **ARP37311/21** objeto: 75% fornecimento de blocos de concreto. Fornecedor: LIGA INDUSTRIA E COMERCIO DE MATERIAL PARA CONSTRUÇÃO LTDA Ass: 26/08/21 lote 1 / 1 75% - bloco de concreto 14x19x39 peça liga / garantia 24 m contra defeito de fab. / proc. nacional 2,10 3 / 3 bloco de concreto 09 x 19 x 39 peça liga / garantia 24 m contra defeito de fab. / proc. nacional 1,65 4 / 4 bloco de concreto 19 x 19 x 39 peça liga / garantia 24 m contra defeito de fab. / proc. nacional 2,50 5 / 5 bloco de concreto com fundo 14 x 19 x 39 peça liga / garantia 24 m contra defeito de fab. / proc. nacional 2,20.

E para constar, eu (**MAURÍCIO SEGANTIN**), Chefe de Gabinete do Prefeito, tornei público o presente Diário Oficial.

PROGRESSO E DESENVOLVIMENTO DE GUARULHOS - PROGUARU

CRONOLOGIA DE PAGAMENTO

“Cumprindo as exigências do artigo 1º da Lei Municipal nº 5.209 de 01 de outubro de 1998 e artigo 5º da Lei Federal nº 8666/93, encontram-se afixadas nos Átrios da Progresso e Desenvolvimento de Guarulhos S/A - Proguaru, para conhecimento público, a justificativa dos pagamentos que serão efetuados fora da ordem cronológica de pagamentos aos seguintes credores”:

CREDOR: **ALPHA CARE LABORARE - GESTAO OCUPACIONAL LTDA**

PROCESSO: 259/2018

OBJETO: Contratação de Serviços de Medicina Ocupacional para atender funcionários da Proguaru.

VALOR: R\$ 10.250,39(dez mil, duzentos e cinqüenta reais e trinta e nove centavos).

DATA DA EXIGIBILIDADE: 19/02/2022.

JUSTIFICATIVA: O não pagamento impediria a utilização dos serviços de saúde ocupacional pelos funcionários da empresa.

CREDOR: **BERKLEY INTERNATIONAL DO BRASIL SEGUROS S/A**

PROCESSO: 420/2020

OBJETO: Contratação de seguro de vida em grupo para os funcionários da empresa.

VALOR: R\$ 46.715,79(quarenta e seis mil, setecentos e quinze reais e setenta e nove centavos).

DATA DA EXIGIBILIDADE: 15/01/2022.

JUSTIFICATIVA: O não pagamento interromperia a cobertura do seguro de vida em grupo oferecido com benefício aos nossos funcionários que prestam serviços de relevante interesse público.

CREDOR: **F. LOPES PUBLICIDADE LTDA.**

PROCESSO: 026/2019

OBJETO: Prestação de serviços de arquivamento na Junta Comercial de São Paulo, dos atos societários e publicações de interesse da empresa em jornais.

VALOR: R\$ 6.494,89(seis mil, quatrocentos e noventa e quatro reais e oitenta e nove centavos).

DATA DA EXIGIBILIDADE: 15/02/2022.

JUSTIFICATIVA: O não pagamento interromperia serviços de interesse público.

CREDOR: **GUARU-PÃO INDÚSTRIA E COMÉRCIO LTDA - EPP**

PROCESSO: 206/2019

OBJETO: Aquisição e entrega de pães

VALOR: R\$ 1.456,80(um mil, quatrocentos e cinqüenta e seis reais e oitenta centavos).

DATA DA EXIGIBILIDADE: 14/02/2022.

JUSTIFICATIVA: O não pagamento causaria atraso no fornecimento de desjejum dos funcionários da empresa.

CREDOR: **GUARUTELHA MATERIAIS PARA CONSTRUÇÕES LTDA**

COMPRA DIRETA

OBJETO: Aquisição de materiais de construção.

VALOR: R\$ 4.208,85(quatro mil, duzentos e oito reais e oitenta e cinco centavos).

DATA DA EXIGIBILIDADE: 02/02/2022.

JUSTIFICATIVA: O não pagamento implicaria em atrasos nos reparos na sede da Proguaru.

CREDOR: **HIAGO LINO SILVA 46423272824**

PROCESSO: 250/2021

OBJETO: Fornecimento e distribuição de desjejum.

VALOR: R\$ 24.336,00(vinte e quatro mil, trezentos e trinta e seis reais).

DATA DA EXIGIBILIDADE: 20/02/2022.

JUSTIFICATIVA: A falta do pagamento poderia causar a interrupção do fornecimento de alimentos distribuídos no desjejum dos funcionários desta empresa que prestam serviços públicos considerados de relevante interesse para a comunidade.

CREDOR: **NOA COMERCIO DE MATERIAIS PARA CONSTRUÇÃO E LOCAÇÃO DE**

COMPRA DIRETA

OBJETO: Locação de caminhões e equipamentos.

VALOR: R\$ 299.663,98(duzentos e noventa e nove mil, seiscentos e sessenta e três reais e noventa e oito centavos).

DATA DA EXIGIBILIDADE: 19/02/2022.

JUSTIFICATIVA: O não pagamento implicaria em prejuízos aos relevantes serviços prestados pela Proguaru à municipalidade.

CREDOR: **OAMIX TECNOLOGIA LTDA - ME**

COMPRA DIRETA

OBJETO: Aquisição de headset e webcam.

VALOR: R\$ 1.342,00(um mil, trezentos e quarenta e dois reais).

DATA DA EXIGIBILIDADE: 17/02/2022.

JUSTIFICATIVA: O não pagamento impediria ao acesso nas audiências jurídicas online.

CREDOR: **PAUPEDRA PEDREIRAS PAVIMENTAÇÕES E CONSTRUÇÕES LTDA.**

PROCESSO: 177/2020

OBJETO: Aquisição de pó de pedra, pedrisco, pedras 1, 2, 3, 4, brita graduada simples (bgs), brita graduada tratada com cimento (bgtc), rachão de pedra e bica corrida.

VALOR: R\$ 351.729,34(trezentos e cinqüenta e um mil, setecentos e vinte e nove reais e trinta e quatro centavos).

DATA DA EXIGIBILIDADE: 31/12/2021-01-02-05-06-08-09-12-14/01/2022.

JUSTIFICATIVA: O não pagamento causaria atraso na entrega dos materiais que são necessários para realização de diversas obras executadas pela empresa.

CREDOR: **TECHSAVE ECONOMIA DE ENERGIA LTDA**

COMPRA DIRETA

OBJETO: Instalação de linhas de vida e pontos de ancoragem, bem como o fornecimento de material.

VALOR: R\$ 21.000,00(vinte e um mil reais).

DATA DA EXIGIBILIDADE: 27/01/2022.

JUSTIFICATIVA: O não pagamento implicaria em riscos à empresa e à vida dos colaboradores.

CREDOR: **TRANS NILL TRANSPORTES EM GERAL LTDA-ME**

PROCESSO: 123/2020

OBJETO: Locação de veículo com combustível e motorista, tipo utilitário com capacidade mínima para oito passageiros.

VALOR: R\$ 53.222,05(cinqüenta e três mil, duzentos e vinte e dois reais e cinco centavos).

DATA DA EXIGIBILIDADE: 20/01-19/02/2022.

JUSTIFICATIVA: A falta do pagamento, poderia causar transtornos na locomoção dos funcionários que prestam serviços essenciais à comunidade.

CREDOR: **VEROCHEQUE REFEIÇÕES LTDA.**

PROCESSO: 153/2020

OBJETO: Contratação de empresa para administração, gerenciamento, emissão, distribuição e fornecimento de cartão alimentação/refeição na forma de créditos a serem carregados em cartões com chip de segurança ou com tarja magnética de alta confiabilidade.

VALOR: R\$ 113.140,92(cento e treze mil, cento e quarenta reais e noventa e dois centavos).

DATA DA EXIGIBILIDADE: 20/02/2022.

JUSTIFICATIVA: A falta do pagamento poderia causar a interrupção na entrega dos vales alimentação/refeição, causando transtornos aos funcionários desta empresa com relação à sua alimentação.

Guarulhos (SP), 11/02/2022.

FRANCISCO JOSÉ CARONE GARCIA
MEMBRO COMISSÃO LIQUIDANTE

INSTITUTO DE PREVIDÊNCIA DOS FUNCIONÁRIOS PÚBLICOS MUNICIPAIS DE GUARULHOS - IPREF

RESOLUÇÃO Nº 01/2022- C.A IPREF

“Altera a Composição do Comitê de Investimentos do IPREF – Instituto de Previdência dos Funcionários Públicos Municipais de Guarulhos”

O Presidente do CONSELHO ADMINISTRATIVO do IPREF, no uso de suas atribuições legais, considerando o que lhe é facultado pelo Regimento Interno do Conselho Administrativo do Instituto.

Considerando o disposto na Portaria MPS nº 519, de 24 de agosto de 2011, que dispõe sobre as aplicações dos recursos financeiros dos Regimes Próprios de Previdência Social instituídos pela União, Estados, Distrito Federal e Municípios; Considerando deliberação do Conselho Administrativo em Assembleia Ordinária realizada no dia 16 de fevereiro de 2022, que aprovou as alterações na Composição do Comitê de Investimentos do IPREF propostas pela Presidência do Instituto; Considerando ainda, que os servidores concluíram e obtiveram as certificações necessárias, atendendo prerrogativas dispostas na legislação previdenciária voltada para os Regimes Próprios de Previdência.

RESOLVE

1. **ALTERAR** a composição da atual Comissão de Controle e Acompanhamento da Política de Investimentos do IPREF – CCAP, composta pelos servidores do IPREF, conforme segue:

1. Alessandra Olímpia Cruz Souza - Membro
2. Andréia Aparecida Ciscoto Bitencourt - membro
3. Cristiano Augusto de Oliveira Leão - Membro
4. Iria Meire Martins - Membro
5. Verônica Soares Geraldi - Membro

2. Esta Resolução entrará em vigor na data de sua publicação, revogando as disposições em contrário.

Guarulhos, 16 de fevereiro de 2022.

MILTON AUGUSTO DIOTTI JOSE

Presidente do Conselho Administrativo IPREF

CÂMARA MUNICIPAL DE GUARULHOS - CMG

O PRESIDENTE DA CÂMARA MUNICIPAL DE GUARULHOS, VEREADOR MARTELLO, EM CUMPRIMENTO AO DISPOSTO NA ALÍNEA G DO INCISO II DO ARTIGO 56 DO REGIMENTO INTERNO, FAZ A SEGUINTE PUBLICAÇÃO:

PORTARIA Nº 24486

O Presidente da Câmara Municipal de Guarulhos, Senhor **FAUSTO MIGUEL MARTELLO**, usando das atribuições que lhe são conferidas em lei e tendo em vista o que consta no Processo Administrativo nº 482, de 15/02/2022, e ainda, considerando o que dispõe a Resolução nº 452, de 23/06/2021 e Lei Municipal nº 7.929, de 22/07/2021, que tratam da Estrutura Administrativa e Organizacional da Câmara Municipal de Guarulhos, **RESOLVE:**

EXONERAR

- **FERNANDA FACCHINI RATEIRO** (cód. 23574) do cargo de Diretora Executiva Legislativo, em comissão, devendo a servidora retornar ao seu cargo de origem.

CUMPRASE

Câmara Municipal de Guarulhos, em 15 de fevereiro de 2022.

PORTARIA Nº 24487

O Presidente da Câmara Municipal de Guarulhos, Senhor **FAUSTO MIGUEL MARTELLO**, usando das atribuições que lhe são conferidas em lei e tendo em vista o que consta no Processo Administrativo nº 483, de 15/02/2022, e ainda, considerando o que dispõe a Resolução nº 452, de 23/06/2021 e Lei Municipal nº 7.929, de 22/07/2021, que tratam da Estrutura Administrativa e Organizacional da Câmara Municipal de Guarulhos, **RESOLVE:**

NOMEAR

- **DIEGO LUCENA DE MEDEIROS** (cód. 23076) no cargo de Diretor Executivo Legislativo, em comissão.

CUMPRASE

Câmara Municipal de Guarulhos, em 15 de fevereiro de 2022.

PORTARIA Nº 24488

O Presidente da Câmara Municipal de Guarulhos, Senhor **FAUSTO MIGUEL MARTELLO**, usando das atribuições que lhe são conferidas em lei, **RETIFICA** a Portaria nº 24412, de 19/01/2022, conforme segue:

Onde se lê:

“

- **PATRICIA KUBUDI GLASMAN** (cód.22975), no cargo de Analista Legislativo IV – Área Administrativa e Apoio Parlamentar, a partir de 08/10/2020.

“

Leia-se:

“

- **PATRICIA KUBUDI GLASMAN** (cód.22975), no cargo de Analista Legislativo IV – Área Administrativa e Apoio Parlamentar, a partir de 08/03/2021.

“

CUMPRASE.

Câmara Municipal de Guarulhos, em 16 de fevereiro de 2022.

PORTARIA Nº 24489

O Presidente da Câmara Municipal de Guarulhos, Senhor **FAUSTO MIGUEL MARTELLO**, usando das atribuições que lhe são conferidas em lei e tendo em vista o que consta no Memorando nº 001/2022-DEG, de 14/02/2022, **DESIGNA** o servidor **EDSON AKIRA ICHINOSE** (cód.23970), Técnico Legislativo B – Área Gestão Pública, de provimento efetivo, para responder, em acúmulo de função, como Diretor Executivo de Gabinete, em comissão, enquanto perdurarem as férias da servidora Rosana Luzia da Silva (cód.16560), durante o período de 16/02/2022 a 25/02/2022.

CUMPRASE.

Câmara Municipal de Guarulhos, em 16 de fevereiro de 2022.

PORTARIA Nº 24490

O Presidente da Câmara Municipal de Guarulhos, Senhor **FAUSTO MIGUEL MARTELLO**, usando das atribuições que lhe são conferidas em lei e tendo em vista o que consta do Memorando nº 007/2022-CPCLC, de 11/02/2022, **DESIGNA** o servidor **RAFAEL ORDANINI MARCELINO DE MELO OLIVER** (cód.23237), ocupante do cargo de Analista Legislativo – Área Administrativa e Apoio Parlamentar, de provimento efetivo, para responder, em acúmulo de função, como Presidente da Comissão Permanente de Compras, Licitações e Contratos, em comissão, enquanto perdurarem as férias do servidor **THIAGO SEMINOTTI FELSKI** (cód.22896), no período de 14/02/2022 a 25/02/2022.

CUMPRASE.

Câmara Municipal de Guarulhos, em 17 de fevereiro de 2022.

PORTARIA Nº 24491

O Presidente da Câmara Municipal de Guarulhos, Senhor **FAUSTO MIGUEL MARTELLO**, usando das atribuições que lhe são conferidas em lei e tendo em vista o que consta do Memorando nº 007/2022-CPCLC, de 11/02/2022, **DESIGNA** o servidor **RAFAEL ORDANINI MARCELINO DE MELO OLIVER** (cód.23237), ocupante do cargo de Analista Legislativo – Área Administrativa e Apoio Parlamentar, de provimento efetivo, para responder, em acúmulo de função, como Presidente da Comissão Permanente de Compras, Licitações e Contratos, em comissão, enquanto perdurarem as férias do servidor **THIAGO SEMINOTTI FELSKI** (cód.22896), no período de 14/02/2022 a 25/02/2022.

CUMPRASE.

Câmara Municipal de Guarulhos, em 17 de fevereiro de 2022.

FAUSTO MIGUEL MARTELLO

Presidente

Publicadas na Secretaria da Câmara Municipal de Guarulhos, afixadas em lugar público de costume, aos dezessete dias do mês de fevereiro do ano de dois mil e vinte e dois, e encaminhada para publicação no próximo Diário Oficial do Município.

WESLEI BRITO MARIANO

Diretor Executivo de Administração de Pessoal

AUDIÊNCIA PÚBLICA DE PRESTAÇÃO DE CONTAS

A Câmara Municipal de Guarulhos recebe a audiência pública de prestação de contas do terceiro quadrimestre de 2021 da Secretaria Municipal de Saúde no dia 24 de fevereiro, às 9h30. A audiência pública ocorrerá de forma remota em função da pandemia do coronavírus e poderá ser acompanhada pelas redes sociais da Câmara de Guarulhos. Mais informações podem ser encontradas no site da Câmara Municipal de Guarulhos (<http://www.guarulhos.sp.leg.br>). Os munícipes que desejarem fazer questionamentos poderão enviar mensagem durante o intervalo determinado pelo presidente da audiência, para o e-mail audiencias.comissoes@guarulhos.sp.leg.br. Além do questionamento, será necessário informar nome completo, número de CPF e telefone para contato. As mensagens enviadas em outros momentos serão desconsideradas.