diário oficial Guarulhos

D. O. Nº 052/2023-GP DE 7/6/2023 | Guarulhos, Quarta-feira, 7 de Junho de 2023 - Ano XXIII - nº 2526 | www.guarulhos.sp.gov.br

LEIS - DECRETOS - PORTARIAS

DECRETOS

Em, 7 de junho de 2023.

DECRETO Nº 40293

Dispõe sobre um remanejamento de recursos no valor de R$ 80.000,00.

GUSTAVO HENRIC COSTA, **PREFEITO DA CIDADE DE GUARULHOS**, no uso da atribuição que lhe confere o inciso XIV, do artigo 63, da Lei Orgânica do Município e da autorização contida no artigo 7º, da Lei Municipal nº 8.103, de 30 de dezembro de 2022 e em conformidade com o que consta no processo administrativo nº 480/2023;

DECRETA:

Art. 1º Fica aprovado um remanejamento de verba no valor de R$ 80.000,00 (oitenta mil reais), no detalhamento do programa de trabalho da Secretaria de Serviços Públicos, alterando as seguintes classificações orçamentárias, conforme fonte de recursos e aplicação indicados do orçamento vigente:

Classificação Orçamentária	Descrição da Ação	Suplementa R$	Reduz R$
3110.1545200302.124.01.1100000.339093.000	Coleta, Tratamento e Destinação dos Resíduos Sólidos Urbanos	80.000,00	-
3110.1545200302.124.01.1100000.339039.000	Coleta, Tratamento e Destinação dos Resíduos Sólidos Urbanos	-	80.000,00
	TOTAL	**80.000,00**	**80.000,00**

Art. 2º Este Decreto entrará em vigor na data de sua publicação, revogadas as disposições em contrário.

DECRETO Nº 40294

Dispõe sobre inclusão de aplicação de recursos, em ação do quadro de detalhamento da despesa.

GUSTAVO HENRIC COSTA, **PREFEITO DA CIDADE DE GUARULHOS,** no uso da atribuição que lhe confere o inciso XIV, do artigo 63, da Lei Orgânica do Município e da autorização contida no artigo 7º, da Lei Municipal nº 8.103, de 30 de dezembro de 2022 e em conformidade com o que consta no processo administrativo nº 1316/2023;

DECRETA:

Art. 1º Fica incluída a aplicação de recursos, ao detalhamento da seguinte codificação do orçamento vigente, conforme descrito abaixo:

Classificação Orçamentária	Aplicação de Recursos
1810.1854200231.021.01.**XXXXXXX**.449051.000	**1000348**

Art. 2º Este Decreto entrará em vigor na data de sua publicação, revogadas as disposições em contrário.

DECRETO Nº 40295

Dispõe sobre abertura de crédito adicional suplementar no valor de R$ 88.000,00.

GUSTAVO HENRIC COSTA, **PREFEITO DA CIDADE DE GUARULHOS**, no uso da atribuição que lhe confere o inciso XIV, do artigo 63, da Lei Orgânica do Município e da autorização contida no artigo 5º, da Lei Municipal nº 8.103, de 30 de dezembro de 2022 e em conformidade com o que consta no processo administrativo nº 1316/2023;

DECRETA:

Art. 1º Fica aberto ao Orçamento do Município, um crédito adicional no valor de R$ 88.000,00 (oitenta e oito mil reais), para suplementar a seguinte classificação orçamentária, conforme fonte de recursos e aplicação indicados do orçamento vigente:

Classificação Orçamentária	Descrição da Ação	Suplementa R$
1810.1854200231.021.01.1000348.449051.000	Implantação de Áreas de Lazer e Parques Urbanos	88.000,00
	TOTAL	**88.000,00**

Art. 2º Os recursos necessários à abertura do crédito de que trata o presente Decreto, decorrerão da anulação das seguintes dotações, conforme fonte de recursos e aplicação indicados do orçamento vigente:

Classificação Orçamentária	Descrição da Ação	Reduz R$
1810.1854100232.114.01.1100000.339030.000	Promoção de Ações de Gestão Ambiental	53.000,00
1810.1812200232.113.01.1100000.339036.000	Gestão e Manutenção de Departamentos	35.000,00
	TOTAL	**88.000,00**

Art. 3º Este Decreto entrará em vigor na data de sua publicação, revogadas as disposições em contrário.

DECRETO Nº 40296

Dispõe sobre abertura de crédito adicional suplementar no valor de R$ 155.130,00.

GUSTAVO HENRIC COSTA, **PREFEITO DA CIDADE DE GUARULHOS**, no uso da atribuição que lhe confere o inciso XIV, do artigo 63, da Lei Orgânica do Município e da autorização contida no artigo 5º, da Lei Municipal nº 8.103, de 30 de dezembro de 2022 e em conformidade com o que consta no processo administrativo nº 37/2023;

DECRETA:

Art. 1º Fica aberto ao Orçamento do Município, um crédito adicional no valor de R$ 155.130,00 (cento e cinquenta e cinco mil, cento e trinta reais), para suplementar as seguintes classificações orçamentárias, conforme fonte de recursos e aplicação indicados do orçamento vigente:

Classificação Orçamentária	Descrição da Ação	Suplementa R$
1410.2781200192.106.01.1100000.339030.000	Manutenção de Unidades Municipais Esportiva	12.100,00
1410.2781100192.103.01.1100000.339030.000	Atividades de Competição Esportiva	21.000,00
1410.2781100192.103.01.1100000.339039.000	Atividades de Competição Esportiva	112.500,00
1410.2781200191.019.01.1100000.449051.000	Implantação, Ampliação e Reforma de Unidades Municipais Esportiva	9.530,00
	TOTAL	**155.130,00**

Art. 2º Os recursos necessários à abertura do crédito de que trata o presente Decreto, decorrerão da anulação das seguintes dotações, conforme fonte de recursos e aplicação indicados do orçamento vigente:

Classificação Orçamentária	Descrição da Ação	Reduz R$
1410.2781200192.107.01.1100000.339039.000	Promoção da Saúde através da Prática Esportiva	6.030,00
1410.2781200192.105.01.1100000.339014.000	Eventos e Atividades de Esporte e Lazer	2.500,00
1410.2781200192.105.01.1100000.339030.000	Eventos e Atividades de Esporte e Lazer	38.300,00
1410.2781100192.103.01.1100000.339031.000	Atividades de Competição Esportiva	1.500,00
1491.2781200202.108.01.1100000.339030.000	Eventos e Atividades de Esporte e Lazer	300,00
1491.2781200202.108.01.1100000.339031.000	Eventos e Atividades de Esporte e Lazer	300,00
1491.2781200202.108.01.1100000.339033.000	Eventos e Atividades de Esporte e Lazer	300,00
1491.2781200202.108.01.1100000.339039.000	Eventos e Atividades de Esporte e Lazer	300,00
1410.2781200192.106.01.1100000.339039.000	Manutenção de Unidades Municipais Esportiva	32.370,00
1491.2781200202.108.01.1100000.335041.000	Eventos e Atividades de Esporte e Lazer	13.450,00
1410.2781200191.019.01.1100000.449052.000	Implantação, Ampliação e Reforma de Unidades Municipais Esportiva	23.300,00
1410.2781200192.107.01.1100000.339030.000	Promoção da Saúde através da Prática Esportiva	5.000,00
1410.2781200192.106.01.1100000.449052.000	Manutenção de Unidades Municipais Esportiva	25.500,00
1410.2781200191.019.01.1000306.449051.000	Implantação, Ampliação e Reforma de Unidades Municipais Esportiva	5.980,00
	TOTAL	**155.130,00**

Art. 3º Este Decreto entrará em vigor na data de sua publicação, revogadas as disposições em contrário.

DECRETO Nº 40297

Dispõe sobre inclusão de elemento da despesa, em ação do quadro de detalhamento da despesa.

GUSTAVO HENRIC COSTA, **PREFEITO DA CIDADE DE GUARULHOS,** no uso da atribuição que lhe confere o inciso XIV, do artigo 63, da Lei Orgânica do Município e da autorização contida no artigo 7º, da Lei Municipal nº 8.103, de 30 de dezembro de 2022 e em conformidade com o que consta no processo administrativo nº 95/2023;

DECRETA:

Art. 1º Fica incluído o elemento da despesa, ao detalhamento da seguinte codificação do orçamento vigente, conforme descrito abaixo:

Classificação Orçamentária	Elemento da Despesa
1091.2612500392.142.01.4000001.3190**XX**.010	**13**

Art. 2º Este Decreto entrará em vigor na data de sua publicação, revogadas as disposições em contrário.

DECRETO Nº 40298

Dispõe sobre um remanejamento de recursos no valor de R$ 20.000,00.

GUSTAVO HENRIC COSTA, **PREFEITO DA CIDADE DE GUARULHOS**, no uso da atribuição que lhe confere o inciso XIV, do artigo 63, da Lei Orgânica do Município e da autorização contida no artigo 7º, da Lei Municipal nº 8.103, de 30 de dezembro de 2022 e em conformidade com o que consta no processo administrativo nº 95/2023;

DECRETA:

Art. 1º Fica aprovado um remanejamento de verba no valor de R$ 20.000,00 (vinte mil reais), no detalhamento do programa de trabalho da Secretaria de Transportes e Mobilidade Urbana, alterando as seguintes classificações orçamentárias, conforme fonte de recursos e aplicação indicados do orçamento vigente:

Classificação Orçamentária	Descrição da Ação	Suplementa R$	Reduz R$
1091.2612500392.142.01.4000001.319013.010	Gerenciamento e Fiscalização de Trânsito	20.000,00	-
1091.2612500392.142.01.4000001.319011.010	Gerenciamento e Fiscalização de Trânsito	-	20.000,00
	TOTAL	**20.000,00**	**20.000,00**

Art. 2º Este Decreto entrará em vigor na data de sua publicação, revogadas as disposições em contrário.

DECRETO Nº 40299

Dispõe sobre abertura de crédito adicional suplementar no valor de R$ 250.000,00.

GUSTAVO HENRIC COSTA, **PREFEITO DA CIDADE DE GUARULHOS**, no uso da atribuição que lhe confere o inciso XIV, do artigo 63, da Lei Orgânica do Município e da autorização contida no artigo 5º, da Lei Municipal nº 8.103, de 30 de dezembro de 2022 e em conformidade com o que consta no processo administrativo nº 95/2023;

DECRETA:

Art. 1º Fica aberto ao Orçamento do Município, um crédito adicional no valor de R$ 250.000,00 (duzentos e cinquenta mil reais), para suplementar a seguinte classificação orçamentária, conforme fonte de recursos e aplicação indicados do orçamento vigente:

Classificação Orçamentária	Descrição da Ação	Suplementa R$
1091.2645200392.143.01.1000009.339030.009	Manutenção dos Serviços de Transporte e Trânsito	250.000,00
	TOTAL	**250.000,00**

Art. 2º Os recursos necessários à abertura do crédito de que trata o presente Decreto, decorrerão da anulação da seguinte dotação, conforme fonte de recursos e aplicação indicados do orçamento vigente:

Classificação Orçamentária	Descrição da Ação	Reduz R$
1091.1545100391.037.01.1000009.339039.009	Implantação e Manutenção da Sinalização Viária	250.000,00
	TOTAL	**250.000,00**

Art. 3º Este Decreto entrará em vigor na data de sua publicação, revogadas as disposições em contrário.

DECRETO Nº 40300

Dispõe sobre inclusão de elemento da despesa, em ação do quadro de detalhamento da despesa.

GUSTAVO HENRIC COSTA, **PREFEITO DA CIDADE DE GUARULHOS,** no uso da atribuição que lhe confere o inciso XIV, do artigo 63, da Lei Orgânica do Município e da autorização contida no artigo 7º, da Lei Municipal nº 8.103, de 30 de dezembro de 2022 e em conformidade com o que consta no processo administrativo nº 11402/2021;

DECRETA:

Art. 1º Fica incluído o elemento da despesa, ao detalhamento da seguinte codificação do orçamento vigente, conforme descrito abaixo:

Classificação Orçamentária	Elemento da Despesa
0791.1030100021.002.01.3100000.4490**XX**.001	**93**

Art. 2º Este Decreto entrará em vigor na data de sua publicação, revogadas as disposições em contrário.

DECRETO Nº 40301

Dispõe sobre abertura de crédito adicional suplementar no valor de R$ 10.000,00.

GUSTAVO HENRIC COSTA, **PREFEITO DA CIDADE DE GUARULHOS**, no uso da atribuição que lhe confere o inciso XIV, do artigo 63, da Lei Orgânica do Município e da autorização contida no artigo 5º, da Lei Municipal nº 8.103, de 30 de dezembro de 2022 e em conformidade com o que consta no processo administrativo nº 11402/2021;

DECRETA:

Art. 1º Fica aberto ao Orçamento do Município, um crédito adicional no valor de R$ 10.000,00 (dez mil reais), para suplementar a seguinte classificação orçamentária, conforme fonte de recursos e aplicação indicados do orçamento vigente:

Classificação Orçamentária	Descrição da Ação	Suplementa R$
0791.1030100021.002.01.3100000.449093.001	Estruturação da Rede de Atenção Primária em Saúde	10.000,00
	TOTAL	**10.000,00**

Art. 2º Os recursos necessários à abertura do crédito de que trata o presente Decreto, decorrerão da anulação da seguinte dotação, conforme fonte de recursos e aplicação indicados do orçamento vigente:

Classificação Orçamentária	Descrição da Ação	Reduz R$
0791.1012200012.001.01.3100000.339032.001	Atendimento a Demandas por Ordem Judicial	10.000,00
	TOTAL	**10.000,00**

Art. 3º Este Decreto entrará em vigor na data de sua publicação, revogadas as disposições em contrário.

DECRETO Nº 40302

Declara de Utilidade Pública e Autoriza a Instituição de Faixa de Servidão Administrativa para implantação da Rede Coletora - Vila Rica (Faixa 1).

GUSTAVO HENRIC COSTA, PREFEITO DA CIDADE DE GUARULHOS, no uso de suas atribuições que lhe conferem os incisos XII e XIV, do artigo 63, da Lei Orgânica do Município de Guarulhos, tendo em vista o disposto na alínea "d", caput, do art. 5º, e art. 6º e 40 do Decreto-Lei nº 3.365, de 21 de junho de 1941;

DECRETA:

Art. 1º Fica declarada de utilidade pública, para fins de constituição de servidão administrativa, pela via administrativa ou judicial, a área descrita e caracterizada abaixo discriminada situada na Rua Eduardo Abad - lote 34 - quadra 12 - Bairro: Jd. Vila Rica, inscrição cadastral nº 063.74.31.0116.00.000, Município de Guarulhos, pertencente a Luciolo Franca Vasconcelos, destinada à Instituição de Faixa de Servidão Administrativa para implantação da Rede Coletora - Vila Rica (Faixa 1), de acordo com planta constante do processo administrativo n.º 12.082/2012, desta Prefeitura a saber:

"*Tomando-se como referência e partida o ponto "A" de coordenadas N=7.412.087,02 e E=351.642,10, desse ponto segue com AZ=160º12'33", por uma distância de 31,82m onde vamos encontrar o ponto "B", desse ponto deflete à direita e segue com AZ=286º29'29", por uma distância de 2,43m onde vamos encontrar o ponto "C", desse ponto deflete à direita e segue com AZ=343º37'28", por uma distância de 6,17m, onde vamos encontrar o ponto "D", desse ponto deflete à esquerda e segue com AZ=330º26'53", por uma distância de 3,09m onde vamos encontrar o ponto "E", desse ponto deflete à direita e segue com AZ=344º19'33", por uma distância de 2,86m onde vamos encontrar o ponto "F" desse ponto deflete à esquerda e segue com AZ=341º04'11", por uma distância de 5,12m onde vamos encontrar o ponto "G" desse ponto deflete à direita e segue com AZ=348º10'38", por uma distância de 4,44m onde vamos encontrar o ponto "H" desse ponto deflete à esquerda e segue com AZ=345º03'07", por uma distância de 2,38m, onde vamos encontrar o ponto "I", desse ponto deflete à direita e segue com AZ=346º36'02", por uma distância de 2,45m, onde vamos encontrar o ponto "J", desse ponto deflete à direita e segue com AZ=350º45'52", por uma distância de 4,07m retornando-se assim ao ponto de partida da área em questão, área esta que tem forma irregular e perfaz um total de 46,35m² (quarenta e seis metros e trinta e cinco decímetros quadrados) de terreno.*"

Art. 2º Fica autorizado a Companhia de Saneamento Básico do Estado de São Paulo - Sabesp a praticar todos os atos de construção, manutenção, conservação e inspeção da Rede Coletora, bem como, suas possíveis

CERTIFICAÇÃO DIGITAL

Esta publicação é Certificada Digitalmente, acesse o guia de Certificação Digital: diariooficial.guarulhos.sp.gov.br.
Caso haja necessidade de cópias autenticadas em papel, contate a Chefia de Gabinete do Prefeito do Município de Guarulhos, no endereço abaixo:
Av. Bom Clima, 91 - Bom Clima - Guarulhos - SP

alterações ou reconstruções, sendo-lhe assegurado, ainda, o acesso à área da servidão construída.
Art. 3º As limitações ao direito de propriedade da área serviente, sem prejuízo das demais legislações vigentes e recomendações dos órgãos técnicos competentes, são as seguintes:
I - a área de servidão destinada à Implantação de Rede Coletora deverá obedecer às normas técnicas que salvaguardem a plena segurança das instalações do equipamento destinado ao Sistema de Esgotamento Sanitário;
II - os proprietários da área de terra referida no artigo 1º, limitarão o seu uso e gozo ao que for compatível com a existência da servidão, abstendo-se, em consequência, de praticar, dentro dela e em seu respectivo acesso quaisquer atos que embaracem seu uso ou lhe causem danos incluídos entre eles os de fazer construções ou plantações, mesmo as eventualmente provisórias;
III - é proibido trafegar e atravessar sobre a faixa de servidão destinada à Implantação de Rede Coletora, com caminhões e tratores, inclusive veículos leves;
IV - é dever do proprietário da terra permitir livre acesso às faixas de servidão do pessoal e equipamento necessário à instalação, vigilância, manutenção, reparação e renovação da infraestrutura vinculada a Sabesp;
V - a instalação de vias férreas, rodoviárias ou postes, linhas ou cabos de qualquer natureza, enterrados, às superfícies ou aéreos, bem como a realização de quaisquer trabalhos de natureza similar, apenas poderá ser efetuada com a estrita observância das disposições técnicas regulamentares aplicáveis;
VI - qualquer escavação nas proximidades à faixa de servidão de passagem em foco deverá ter anuência da Companhia de Saneamento Básico do Estado de São Paulo - Sabesp; e
VII - avisar, em caráter preventivo, sobre a ocorrência de queimadas, uso de explosivos, danos às placas de sinalização, construções irregulares e escavações nas faixas destinadas às servidões.
Art. 4º Fica declarada de natureza urgente, para os fins do artigo 15 do Decreto-Lei nº 3.365, de 21 de junho de 1941, a instituição da faixa de servidão administrativa autorizada no art. 1º deste Decreto.
Art. 5º As despesas com a execução da faixa de servidão administrativa autorizada por este Decreto, correrão por conta de verba própria da Companhia de Saneamento Básico do Estado de São Paulo - Sabesp.
Art. 6º Este Decreto entrará em vigor na data de sua publicação, revogadas as disposições em contrário.

DECRETO Nº 40303

Declara de Utilidade Pública e Autoriza a Instituição de Faixa de Servidão Administrativa para implantação da Rede Coletora - Vila Rica (Faixa 2).
GUSTAVO HENRIC COSTA, PREFEITO DA CIDADE DE GUARULHOS, no uso de suas atribuições que lhe conferem os incisos XII e XIV, do artigo 63, da Lei Orgânica do Município de Guarulhos, tendo em vista o disposto na alínea "d", caput, do art. 5º, e art. 6º e 40 do Decreto-Lei nº 3.365, de 21 de junho de 1941;

DECRETA:

Art. 1º Fica declarada de utilidade pública, para fins de constituição de servidão administrativa, pela via administrativa ou judicial, na área descrita e caracterizada abaixo discriminada situada na Rua Eduardo Abad, 181 - lote 33 - quadra 12 - Bairro: Jd. Vila Rica, inscrição cadastral nº 063.74.31.0129.00.000, Município de Guarulhos, pertencente a Luciolo Franca Vasconcelos, Compromissário: Agnaldo Santos Bispo e Outro, destinada à Instituição de Faixa de Servidão Administrativa para implantação da Rede Coletora - Vila Rica (Faixa 2), de acordo com planta constante do processo administrativo n.º 12.082/2012, desta Prefeitura a saber:
"*Tomando-se como referência e partida o ponto "A" de coordenadas N=7.412.087,41 e E=351.641,96, desse ponto segue com AZ=70º51'54", por uma distância de 2,19m onde vamos encontrar o ponto "B", desse ponto deflete à direita e segue com AZ=176º16'01", por uma distância de 0,85m onde vamos encontrar o ponto "C", desse ponto deflete à esquerda e segue com AZ=174º01'57", por uma distância de 2,07m onde vamos encontrar o ponto "D", desse ponto deflete à direita e segue com AZ=187º19'39", por uma distância de 1,43m onde vamos encontrar o ponto "E", desse ponto deflete à esquerda e segue com AZ=166º35'11", por uma distância de 0,34m onde vamos encontrar o ponto "F" desse ponto deflete à direita e segue com AZ=162º18'01", por uma distância de 1,73m onde vamos encontrar o ponto "G" desse ponto deflete à direita e segue com AZ=168º09'44", por uma distância de 2,35m onde vamos encontrar o ponto "H" desse ponto deflete à esquerda e segue com AZ=165º59'02", por uma distância de 1,65m, onde vamos encontrar o ponto "I" desse ponto deflete à esquerda e segue com AZ=159º24'10", por uma distância de 1,29m, onde vamos encontrar o ponto "J" desse ponto deflete à esquerda e segue com AZ=145º04'51", por uma distância de 2,16m onde vamos encontrar o ponto "K" desse ponto deflete à direita e segue com AZ=145º01'54", por uma distância de 1,55m onde vamos encontrar o ponto "L" desse ponto deflete à direita e segue com AZ=177º59'11", por uma distância de 3,94m, onde vamos encontrar o ponto "M" desse ponto deflete à direita e segue com AZ=340º12'26", por uma distância de 18,78m retornando-se assim ao ponto de partida da área em questão, área esta que tem forma irregular e perfaz um total de 15,02m² (quinze metros e dois decímetros quadrados) de terreno.*"
Art. 2º Fica autorizado a Companhia de Saneamento Básico do Estado de São Paulo - Sabesp a praticar todos os atos de construção, manutenção, conservação e inspeção da Rede Coletora, bem como, suas possíveis alterações ou reconstruções, sendo-lhe assegurado, ainda, o acesso à área da servidão construída.
Art. 3º As limitações ao direito de propriedade da área serviente, sem prejuízo das demais legislações vigentes e recomendações dos órgãos técnicos competentes, são as seguintes:
I - a área de servidão destinada à Implantação de Rede Coletora deverá obedecer às normas técnicas que salvaguardem a plena segurança das instalações do equipamento destinado ao Sistema de Esgotamento Sanitário;
II - os proprietários da área de terra referida no artigo 1º limitarão o seu uso e gozo ao que for compatível com a existência da servidão, abstendo-se, em consequência, de praticar, dentro dela e em seu respectivo acesso quaisquer atos que embaracem seu uso ou lhe causem danos incluídos entre eles os de fazer construções ou plantações, mesmo as eventualmente provisórias;
III - é proibido trafegar e atravessar sobre a faixa de servidão destinada à Implantação de Rede Coletora, com caminhões e tratores, inclusive veículos leves;
IV - é dever do proprietário da terra permitir livre acesso às faixas de servidão do pessoal e equipamento necessário à instalação, vigilância, manutenção, reparação e renovação da infraestrutura vinculada a Sabesp;
V - a instalação de vias férreas, rodoviárias ou postes, linhas ou cabos de qualquer natureza, enterrados, às superfícies ou aéreos, bem como a realização de quaisquer trabalhos de natureza similar, apenas poderá ser efetuada com a estrita observância das disposições técnicas regulamentares aplicáveis;
VI - qualquer escavação nas proximidades à faixa de servidão de passagem em foco deverá ter anuência da Companhia de Saneamento Básico do Estado de São Paulo - Sabesp; e
VII - avisar, em caráter preventivo, sobre a ocorrência de queimadas, uso de explosivos, danos às placas de sinalização, construções irregulares e escavações nas faixas destinadas às servidões.
Art. 4º Fica declarada de natureza urgente, para os fins do artigo 15 do Decreto-Lei nº 3.365, de 21 de junho de 1941, a instituição da faixa de servidão administrativa autorizada no art. 1º deste Decreto.
Art. 5º As despesas com a execução da faixa de servidão administrativa autorizada por este Decreto, correrão por conta de verba própria da Companhia de Saneamento Básico do Estado de São Paulo - Sabesp.
Art. 6º Este Decreto entrará em vigor na data de sua publicação, revogadas as disposições em contrário.

DECRETO Nº 40304

Declara de utilidade pública para fins de implantação da Rede Coletora - Vila Rica (Faixa 3).
GUSTAVO HENRIC COSTA, PREFEITO DA CIDADE DE GUARULHOS, no uso de suas atribuições que lhe conferem os incisos XII e XIV, do artigo 63, da Lei Orgânica do Município de Guarulhos, tendo em vista o disposto na alínea "d", caput, do art. 5º, e art. 6º, do Decreto-Lei nº 3.365, de 21 de junho de 1941;

DECRETA:

Art. 1º Fica declarada de utilidade pública, a fim de ser desapropriada, por via amigável ou judicial, a área de terreno abaixo discriminada situada na Rua José Antônio Pereira - lote 10 - quadra 12, Bairro: Jd. Vila Rica, inscrição cadastral nº 063.74.31.0462.00.000, Município de Guarulhos, pertencente a Luciolo Franca Vasconcelos, Compromissário: Iraci Porcino dos Santos e Maria Alves da Silva, destinada à implantação da Rede Coletora - Vila Rica (Faixa 3), de acordo com planta constante do processo administrativo n.º 12.082/2012, desta Prefeitura a saber:
"*Tomando-se como referência e partida o ponto "A" de coordenadas N=7.412.058,36 e E=351.648,52, desse ponto segue com AZ=106º29'29", por uma distância de 4,05m onde vamos encontrar o ponto "B", desse ponto deflete à direita e segue com AZ=173º32'35", por uma distância de 19,37m onde vamos encontrar o ponto "C", desse ponto deflete à direita e segue em curva à direita com Raio = 25,95 e Ds = 11,86m onde vamos encontrar o ponto "D", desse ponto deflete à direita e segue com AZ=16º21'33", por uma distância de 19,98m, retornando-se assim ao ponto de partida da área em questão, área esta que tem forma irregular e perfaz um total de 156,90m² (cento e cinquenta e seis metros e noventa decímetros quadrados) de terreno.*"
Parágrafo único. Fica declarada de natureza urgente para os fins e efeitos do art. 15 e seguinte do Decreto-Lei nº 3.365, de 21 de junho de 1941 a desapropriação autorizada por este Decreto.
Art. 2º Havendo concordância quanto ao preço e forma de pagamento far-se-á a expropriação por acordo, uma vez satisfeitos os requisitos legais.
Art. 3º As despesas com a execução da faixa de servidão administrativa autorizada por este Decreto, correrão por conta de verba própria da Companhia de Saneamento Básico do Estado de São Paulo - Sabesp.
Art. 4º Este Decreto entrará em vigor na data de sua publicação, revogadas as disposições em contrário.

PORTARIAS

Em, 7 de junho de 2023.

PORTARIA Nº 1386/2023-GP

GUSTAVO HENRIC COSTA, PREFEITO DA CIDADE DE GUARULHOS, no uso de suas atribuições legais conferidas pelo inciso XIV, do artigo 63, da Lei Orgânica do Município, e considerando o que consta no Memorando nº 174/2023-SEL;

RESOLVE:

1 - Alterar a Portaria nº 812/2023-GP, de 4 de abril de 2023, que nomeou a Delegação de Guarulhos, para participar da 25ª edição dos Jogos da Melhor Idade (JOMI), 2ª Região Esportiva, organizado pela Coordenadoria de Esporte e Lazer, órgão vinculado à Secretaria Estadual de Esportes, conforme segue:
EXCLUIR:
MODALIDADE: COREOGRAFIA

NOME	CPF	RG	FUNÇÃO
LUIZ FRANCISCO	053.378.878-15	4.520.625-9	Atleta
VILMA GONÇALVES FRANCISCO	087.429.728-17	8.207.200	Atleta

MODALIDADE: VOLEIBOL ADAPTADO FEMININO

NOME	CPF	RG	FUNÇÃO
NATALINA DE O. DELACAGE	140.986.188-00	13.749.315-00	Atleta

INCLUIR:
MODALIDADE: COREOGRAFIA

NOME	CPF	DOCUMENTO DE IDENTIDADE	FUNÇÃO
LAURA MABEL BUSTAMANTE DE ORELLANO	-	V016613G	Atleta

MODALIDADE: VOLEIBOL ADAPTADO FEMININO

NOME	CPF	RG	FUNÇÃO
LEDA MARIA SILVA SPERANDIO	088.466.288-88	15.911.385-4	Atleta

2 - Esta Portaria entrará em vigor na data de sua publicação, revogadas as disposições em contrário.

PORTARIA Nº 1387/2023-GP

GUSTAVO HENRIC COSTA, Prefeito da Cidade de Guarulhos, no uso de suas atribuições legais,
Considerando o artigo 63, incisos IX e XIV da Lei Orgânica do Município,
NOMEIA
Senhor(a): Jorge Tadeu Mudalen - RG 6370155, CPF 956.632.238-00**,** devendo entrar em contato pelo **e-mail atendimentodrh@guarulhos.sp.gov.br** para iniciar os procedimentos de ingresso. O e-mail deverá conter obrigatoriamente seu nome completo, telefone de contato e a foto do RG e CPF**.**
Para o cargo em comissão: Subsecretário (345-12), lotado na SGM;
Vaga: criada pela Lei Municipal nº 8.146/2013.

PORTARIA Nº 1388/2023-GP

GUSTAVO HENRIC COSTA, Prefeito da Cidade de Guarulhos, no uso de suas atribuições legais,
Considerando o disposto no artigo 63, incisos IX e XIV da Lei Orgânica do Município,
Considerando o disposto no Decreto nº 34.980/2018 e o que consta do memorando 62/2023-SDU,
DELEGA com ônus à Municipalidade, no período de 12.06.2023 a 26.06.2023, o servidor **Reinaldo Aparecido Ruy** (código 28768), Chefe de Seção Técnica (352), para responder cumulativamente pelas atribuições do cargo de **Diretor de Departamento** (302), lotado na SDU02, no impedimento de Elaine Cristina Fontana.

PORTARIA Nº 1389/2023-GP

GUSTAVO HENRIC COSTA, Prefeito da Cidade de Guarulhos, no uso de suas atribuições legais,
Considerando o disposto no artigo 63, incisos IX e XIV da Lei Orgânica do Município,
Considerando o disposto no Decreto nº 34.980/2018 e o que consta do memorando nº 42/2023-SJUPGM,
DELEGA com ônus à Municipalidade, no período de 12.06.2023 a 25.06.2023, a servidora **Maria Cristina Vieira de Andrade** (código 50964), Procurador do Municipio (634), para responder cumulativamente pelas atribuições do cargo de **Procurador Chefe** (307), lotado na SJUPGM00.02, no impedimento de Roberta Bueno dos Santos Conceição.

PORTARIA Nº 1390/2023-GP

GUSTAVO HENRIC COSTA, Prefeito da Cidade de Guarulhos, no uso de suas atribuições legais,
Considerando o disposto no artigo 63, incisos IX e XIV da Lei Orgânica do Município,
Considerando o disposto no Decreto nº 34.980/2018 e o que consta do memorando nº 44/2023-SJUPGM,
DELEGA sem ônus à Municipalidade, no período de 12.06.2023 a 16.06.2023, o servidor **Murilo Schmidt Navarro** (código 53826), Procurador do Gabinete da Procuradoria Geral (6010), para responder cumulativamente pelas atribuições do cargo de **Procurador Chefe** (307), lotado na SJUPGM00.04, no impedimento de Rafael Prado Guimarães.

PORTARIA Nº 1391/2023-GP

GUSTAVO HENRIC COSTA, Prefeito da Cidade de Guarulhos, no uso de suas atribuições legais,
Considerando o disposto no artigo 63, incisos IX e XIV da Lei Orgânica do Município,
Considerando o disposto no Decreto nº 34.980/2018 e o que consta do memorando nº 44/2023-SJUPGM,
DELEGA sem ônus à Municipalidade, no período de 12.06.2023 a 16.06.2023, o servidor **Murilo Schmidt Navarro** (código 53826), Procurador do Gabinete da Procuradoria Geral (6010), para responder cumulativamente pelas atribuições do cargo de **Procurador Chefe** (307), lotado na SJUPGM00.03, no impedimento de Rejane Caetano de Aquino.

PORTARIA Nº 1392/2023-GP

GUSTAVO HENRIC COSTA, Prefeito da Cidade de Guarulhos, no uso de suas atribuições legais,
Considerando o disposto no artigo 63, incisos IX e XIV da Lei Orgânica do Município,
Considerando o disposto no Decreto nº 34.980/2018 e o que consta do memorando nº 60/2023-SJU04,
DELEGA com ônus à Municipalidade, no período de 12.06.2023 a 21.06.2023, o servidor **Robson Barbosa Machado** (código 69495), Corregedor Adjunto do Município (337), para responder cumulativamente pelas atribuições do cargo de **Corregedor do Município** (347), lotado na SJU04, no impedimento de Jorge Augusto da Conceição Moreira.

PORTARIA Nº 1393/2023-GP

MAURICIO SEGANTIN, Chefe de Gabinete do Prefeito, no uso de suas atribuições legais, conferidas pelo Decreto nº 38.197/2021,
Considerando o artigo 63, incisos IX e XIV da Lei Orgânica do Município,
EXONERA a pedido, do serviço público municipal, os servidores abaixo relacionados, lotados conforme segue:
1-NOME: SILVANA DA PENHA CARDOSO (CÓDIGO 73745)
CARGO: ESPECIALISTA EM SAÚDE (SERVIÇO SOCIAL) (438-21) SS
DATA: 01.06.2023
2-NOME: BRUNO ANDRADE CABRAL (CÓDIGO 76475)
CARGO: AGENTE ESCOLAR (368-83) SE
DATA: 01.06.2023
3-NOME: JONATHAN VIEIRA DE OLIVEIRA (CÓDIGO 76388)
CARGO: GUARDA CIVIL MUNICIPAL - NÍVEL I (553-580) SASPGCM
DATA: 01.06.2023
4-NOME: LEONARDO LIMA CARDOSO (CÓDIGO 74251)
CARGO: ASSISTENTE DE GESTÃO PÚBLICA (384-453) SGE
DATA: 01.06.2023
5-NOME: PAULA KARINE DE OLIVEIRA MENDES (CÓDIGO 65972)
CARGO: PROFESSOR DE EDUCAÇÃO BÁSICA (489-907) SESE10
DATA: 01.06.2023
6-NOME: VANIA DO NASCIMENTO SOARES (CÓDIGO 28538)
CARGO: ESPECIALISTA EM SAÚDE (TERAPEUTA OCUPACIONAL) (438-265) SS19
DATA: 01.06.2023
7-NOME: FERNANDA CAROLINA DOS SANTOS TEIXEIRA (CÓDIGO 76068)
CARGO: ATENDENTE SUS (388-309) SS
DATA: 02.06.2023
8-NOME: MARIA AMELIA MARCAL GOMES DE OLIVEIRA (CÓDIGO 33135)
CARGO: PROFESSOR DE EDUCAÇÃO BÁSICA (489-4106) SESE10
DATA: 05.06.2023, devendo comparecer junto ao Departamento de Recursos Humanos, dentro do prazo de 10 (dez) dias da publicação desta Portaria, para darem quitação à rescisão funcional, bem como apresentação da declaração de bens e valores nos termos do inciso III, artigo 5º do Decreto Municipal nº 38.072/2021.

PORTARIA Nº 1394/2023-GP

MAURICIO SEGANTIN, Chefe de Gabinete do Prefeito, no uso de suas atribuições legais, conferidas pelo Decreto nº 38.197/2021,
Considerando o artigo 63, incisos IX e XIV da Lei Orgânica do Município,
EXONERA do serviço público municipal, a servidora **Tamiris Olimpio Santos** (código 71427), **Assessor de Políticas Governamentais** (623-153), lotado na SGE, devendo comparecer junto ao Departamento de Recursos Humanos, dentro do prazo de 10 (dez) dias da publicação desta Portaria, para dar quitação à rescisão funcional, bem como apresentação da declaração de bens e valores nos termos do inciso III, artigo 5º do Decreto Municipal nº 38.072/2021.

PORTARIA Nº 1395/2023-GP

MAURICIO SEGANTIN, Chefe de Gabinete do Prefeito, no uso de suas atribuições legais, conferidas pelo Decreto nº 38.197/2021,
Considerando o artigo 63, incisos IX e XIV da Lei Orgânica do Município,
EXONERA do serviço público municipal, a servidora **Reijane de Oliveira Duarte** (código 72668), **Assessor de Políticas Governamentais** (623-100), lotado na COMPDEC, devendo comparecer junto ao Departamento de Recursos Humanos, dentro do prazo de 10 (dez) dias da publicação desta Portaria, para dar quitação à rescisão funcional, bem como apresentação da declaração de bens e valores nos termos do inciso III, artigo 5º do Decreto Municipal nº 38.072/2021.

PORTARIA Nº 1396/2023-GP

MAURICIO SEGANTIN, Chefe de Gabinete do Prefeito, no uso de suas atribuições legais, conferidas pelo Decreto nº 38.197/2021,
Considerando o artigo 63, incisos IX e XIV da Lei Orgânica do Município,
EXONERA do serviço público municipal, a servidora **Graziele de Souza Rodrigues** (código 71387), **Assessor**

de Políticas Governamentais (623-174), lotado na SGE, devendo comparecer junto ao Departamento de Recursos Humanos, dentro do prazo de 10 (dez) dias da publicação desta Portaria, para dar quitação à rescisão funcional, bem como apresentação da declaração de bens e valores nos termos do inciso III, artigo 5º do Decreto Municipal nº 38.072/2021.

PORTARIA Nº 1397/2023-GP

MAURICIO SEGANTIN, Chefe de Gabinete do Prefeito, no uso de suas atribuições legais, conferidas pelo Decreto nº 38.197/2021,
Considerando o artigo 63, incisos IX e XIV da Lei Orgânica do Município,
EXONERA do serviço público municipal, o servidor **Julio Cesar Facioli** (código 71832), **Assessor de Políticas Governamentais** (623-43), lotado na SC, devendo comparecer junto ao Departamento de Recursos Humanos, dentro do prazo de 10 (dez) dias da publicação desta Portaria, para dar quitação à rescisão funcional, bem como apresentação da declaração de bens e valores nos termos do inciso III, artigo 5º do Decreto Municipal nº 38.072/2021.

PORTARIA Nº 1398/2023-GP

MAURICIO SEGANTIN, Chefe de Gabinete do Prefeito, no uso de suas atribuições legais, conferidas pelo Decreto nº 38.197/2021,
Considerando o artigo 63, incisos IX e XIV da Lei Orgânica do Município,
EXONERA do serviço público municipal, o servidor **Jorge João Luiz** (código 71577), **Assessor de Políticas Governamentais** (623-260), lotado na SGE, devendo comparecer junto ao Departamento de Recursos Humanos, dentro do prazo de 10 (dez) dias da publicação desta Portaria, para dar quitação à rescisão funcional, bem como apresentação da declaração de bens e valores nos termos do inciso III, artigo 5º do Decreto Municipal nº 38.072/2021.

PORTARIA Nº 1399/2023-GP

MAURICIO SEGANTIN, Chefe de Gabinete do Prefeito, no uso de suas atribuições legais, conferidas pelo Decreto nº 38.197/2021,
Considerando o disposto no artigo 63, incisos IX e XIV da Lei Orgânica do Município,
DISPENSA a pedido, a contar de 31.05.2023, do serviço público municipal, a servidora **Giovana Rodrigues de Oliveira** (código 75245), **Cozinheiro Emergencial** (6081-62), lotada na SE, devendo comparecer junto ao Departamento de Recursos Humanos, dentro do prazo de 10 (dez) dias da publicação desta Portaria, para dar quitação à rescisão funcional, bem como apresentação da declaração de bens e valores nos termos do inciso III, artigo 5º do Decreto Municipal nº 38.072/2021.

PORTARIA Nº 1400/2023-GP

MAURICIO SEGANTIN, Chefe de Gabinete do Prefeito, no uso de suas atribuições legais, conferidas pelo Decreto nº 38.197/2021,
Considerando o disposto no artigo 63, incisos IX e XIV da Lei Orgânica do Município e o que consta do memorando nº 148/2023-SS20.02.04,
DISPENSA do serviço público municipal, por término do contrato de trabalho por prazo determinado, os servidores abaixo relacionados, lotados na SS, conforme segue:
1-NOME: LARISSA FIGUEREDO DEL PIO LUOGO (CÓDIGO 71904)
FUNÇÃO: MÉDICO URGÊNCIA E EMERGÊNCIA (EMERGENCIAL) (6071-32)
DATA: 13.07.2023
2-NOME: PAULA REGINA DE SOUSA RIBEIRO MIAGUI (CÓDIGO 71905)
FUNÇÃO: MÉDICO URGÊNCIA E EMERGÊNCIA (EMERGENCIAL) (6071-26)
DATA: 14.07.2023
3-NOME: DANIELY DE JESUS SOUZA (CÓDIGO 72064)
FUNÇÃO: MÉDICO URGÊNCIA E EMERGÊNCIA (EMERGENCIAL) (6071-34)
DATA: 22.07.2023
4-NOME: JESSICA GIACOMETI (CÓDIGO 72085)
FUNÇÃO: MÉDICO URGÊNCIA E EMERGÊNCIA (EMERGENCIAL) (6071-31)
DATA: 25.07.2023
5-NOME: ANTONIO WILKER LOURENCO (CÓDIGO 72062)
FUNÇÃO: MÉDICO URGÊNCIA E EMERGÊNCIA (EMERGENCIAL) (6071-27)
DATA: 27.07.2023
6-NOME: GABRIEL MARIOTTE SOUTO (CÓDIGO 72094)
FUNÇÃO: MÉDICO URGÊNCIA E EMERGÊNCIA (EMERGENCIAL) (6071-36)
DATA: 28.07.2023, devendo comparecer junto ao Departamento de Recursos Humanos, dentro do prazo de 10 (dez) dias da publicação desta Portaria, para dar quitação à rescisão funcional, bem como apresentação da declaração de bens e valores nos termos do inciso III, artigo 5º do Decreto Municipal nº 38.072/2021.

PORTARIA Nº 1401/2023-GP

MAURICIO SEGANTIN, Chefe de Gabinete do Prefeito, no uso de suas atribuições legais, conferidas pelo Decreto nº 38.197/2021,
Considerando o artigo 63, incisos IX e XIV da Lei Orgânica do Município e o que consta do memorando nº 93/2023-SGMSAI02,
SUSTA a contar de 01.06.2023, os efeitos da Portaria nº 1.103/2020-GP, que designou a servidora **Silvana Artico de Toledo Martins** (código 27476), para exercer as funções de **Chefe de Divisão Técnica** (350-119), lotada na SGMSAI02.02.

PORTARIA Nº 1402/2023-GP

MAURICIO SEGANTIN, Chefe de Gabinete do Prefeito, no uso de suas atribuições legais, conferidas pelo Decreto nº 38.197/2021,
Considerando o artigo 63, incisos IX e XIV da Lei Orgânica do Município e o que consta do memorando nº 243/2023-SSP12,
SUSTA os efeitos das Portarias abaixo relacionadas, que designaram os servidores para exercerem as seguintes funções:
1 - 3.133/2022-GP, **Ariana Elias da Costa** (código 75636), **Supervisão de Setor** (277-917), SSP01.08.01.01,
2 - 1.449/2021-GP, **José Raimundo Batista dos Santos** (código 39275), **Chefe de Seção Técnica** (352-873), SSP02.18.01,

PORTARIA Nº 1403/2023-GP

MAURICIO SEGANTIN, Chefe de Gabinete do Prefeito, no uso de suas atribuições legais, conferidas pelo Decreto nº 38.197/2021,
Considerando o artigo 63, incisos IX e XIV da Lei Orgânica do Município e o que consta do memorando nº 40/2023-SGE01.06.02,
SUSTA os efeitos das Portarias abaixo relacionadas, que designaram as servidoras para exercerem as seguintes funções:
1 - 2.297/2018-GP, **Marcia Aparecida Grosso Caetano** (código 16932), **Supervisão de Setor** (277-816), lotada na SS02.00.03.01,
2 - 750/2018-GP, **Vera Lucia Teles** (código 22889), **Chefe de Divisão Técnica** (350-123), lotada na SGMSAI04.03.

PORTARIA Nº 1404/2023-GP

MAURICIO SEGANTIN, Chefe de Gabinete do Prefeito, no uso de suas atribuições legais, conferidas pelo Decreto nº 38.197/2021,
Considerando o artigo 63, incisos IX e XIV da Lei Orgânica do Município e o que consta do memorando nº 39/2023-SF,
SUSTA os efeitos das Portarias abaixo relacionadas, que designaram os servidores para exercerem as seguintes funções:
1 - 2.406/2018-GP, **João Carlos Fraga** (código 17637), **Chefe de Divisão Administrativa** (351-144), SF02.09,
2 - 2.406/2018-GP, **Cristiane Niewiadonski** (código 29353), **Chefe de Seção Técnica** (352-214), SF02.09.03,

PORTARIA Nº 1405/2023-GP

MAURICIO SEGANTIN, Chefe de Gabinete do Prefeito, no uso de suas atribuições legais, conferidas pelo Decreto nº 38.197/2021,
Considerando o artigo 63, incisos IX e XIV da Lei Orgânica do Município,
TORNA SEM EFEITO as Portarias abaixo relacionadas, por não atendimento ao prazo de convocação e posse estabelecido no Edital de Abertura do Concurso Público/Processo Seletivo:
PRAZO EXPIROU EM 31.05.2023
1-PORTARIA: 1.109/2023-GP
CARGO: ESPECIALISTA EM SAÚDE (SERVIÇO SOCIAL) (438) SS
NOME: JOSIKELE PEREIRA RAMOS (4)
2-PORTARIA: 1.112/2023-GP
CARGO: TÉCNICO DE SAÚDE (ENFERMAGEM) (510) SS
NOME: BETINA SOUSA DOS ANJOS (478)
PRAZO EXPIROU EM 02.06.2023
3-PORTARIA: 1.246/2023-GP
CARGO: AGENTE FUNERÁRIO DE SERVIÇOS TÉCNICOS (370) SSP01
NOME: JOSIAS VICENTE DA SILVA (32)
4-PORTARIA: 1.262/2023-GP
CARGO: ESPECIALISTA EM SAÚDE (PSICÓLOGO) (438) SS
NOMES:
ANA PAULA NAZARE FERNANDES (198)
RONY EVANGELISTA BRAVO (230)
5-PORTARIA: 1.254/2023-GP
CARGO: CIRURGIÃO DENTISTA (406) SS
NOMES:
ISABELA FERREIRA DUTRA DE OLIVEIRA (72)
LARISSA PROENCA TRETTEL (103)
6-PORTARIA: 1.255/2023-GP
CARGO: ENFERMEIRO (427) SS
NOME: TELMA MANTOVANI (5)
7-PORTARIA: 1.258/2023-GP
CARGO: ESPECIALISTA EM SAÚDE (FONOAUDIÓLOGO) (438) SS
NOME: PRISCILLA DONAIRE BRASIL CABRAL (145)
8-PORTARIA: 1.259/2023-GP
CARGO: ESPECIALISTA EM SAÚDE (TERAPEUTA OCUPACIONAL) (438) SS
NOME: VALERIA MATOS DE SALLES ARAUJO (261)
9-PORTARIA: 1.262/2023-GP
CARGO: ESPECIALISTA EM SAÚDE (PSICÓLOGO) (438) SS
NOME: THAYANA APARECIDA DE OLIVEIRA RIBEIRO (428)
10-PORTARIA: 1.248/2023-GP
CARGO: ASSISTENTE DE GESTÃO PÚBLICA (384) SGE
NOME: ALBERTO DE LIMA COSTA (42)
11-PORTARIA: 1.251/2023-GP
CARGO: ASSISTENTE DE GESTÃO PÚBLICA (384) SGE
NOME: REGINALDO CEZAR DA COSTA OLIVEIRA (39)
12-PORTARIA: 1.254/2023-GP
CARGO: BIBLIOTECÁRIO (384) SGE
NOME: MICHELLE SILVA GALVAO (10)

PORTARIA Nº 1406/2023-GP

MAURICIO SEGANTIN, Chefe de Gabinete do Prefeito, no uso de suas atribuições legais, conferidas pelo Decreto nº 38.197/2021,
Considerando o artigo 63, incisos IX e XIV da Lei Orgânica do Município,
TORNA SEM EFEITO por desistência, as seguintes Portarias, referentes aos senhores abaixo relacionados, conforme segue:
1-PORTARIA: 1.312/2023-GP
CARGO: PRÁTICO EM FARMÁCIA (487) SS
NOME: MILENE LOPES NASCIMENTO (24) CLASSIFICADA EM 43º LUGAR
2-PORTARIA: 1.318/2023-GP
CARGO: ASSISTENTE DE GESTÃO ESCOLAR (383) SE
NOMES:
VICTOR MARX FERREIRA DE OLIVEIRA (429) CLASSIFICADO EM 18º LUGAR
FERNANDA CAROLINA DOS SANTOS TEIXEIRA (436) CLASSIFICADA EM 25º LUGAR
BRUNO PIRES DE OLIVEIRA (426) CLASSIFICADO EM 15º LUGAR
WALLACYE LUAHN XAVIER HEIN (443) CLASSIFICADO EM 32º LUGAR
3-PORTARIA: 1.371/2023-GP
FUNÇÃO: PROFESSOR DE EDUCAÇÃO BÁSICA (EMERGENCIAL) (6089) SESE10
NOMES:
ALAN LUIS VIEIRA VALERIO (60) CLASSIFICADO EM 2º LUGAR
BERNARDETE NAMUR BERNARDES (28) CLASSIFICADA EM 67º LUGAR
BERENICE CESARIA DA SILVA (70) CLASSIFICADA EM 33º LUGAR
DAYANE APARECIDA PINTO MASCARENHAS (17) CLASSIFICADA EM 51º LUGAR
ELISA MARIA DE JESUS (26) CLASSIFICADA EM 29º LUGAR
EUNICE BUTINHAO DA SILVA (69) CLASSIFICADA EM 7º LUGAR
GABRIEL VINICIUS DO NASCIMENTO SILVA (66) CLASSIFICADO EM 60º LUGAR
SOLANGE SILVA JACINTO (65) CLASSIFICADA EM 30º LUGAR
KATIA MARIANA DE OLIVEIRA STEGUN (67) CLASSIFICADA EM 89º LUGAR
MARCIA PEREIRA (32) CLASSIFICADA EM 88º LUGAR
4-PORTARIA: 1.377/2023-GP
CARGO: ESPECIALISTA EM SAÚDE (PSICÓLOGO) (438) SS
NOME: ALINE RODRIGUES PIRES (207) CLASSIFICADA EM 99º LUGAR

PORTARIA Nº 1407/2023-GP

MAURICIO SEGANTIN, Chefe de Gabinete do Prefeito, no uso de suas atribuições legais, conferidas pelo Decreto nº 38.197/2021,
Considerando o artigo 63, incisos IX e XIV da Lei Orgânica do Município,
TORNA SEM EFEITO por não atendimento ao disposto no item 8.6 do Edital de Abertura nº 31/2022-SS20, a Portaria nº 1.069/2023-GP, no que diz respeito à senhora **Eleonora de Almeida Tamega,** nomeada para exercer a função de **Médico Ambulatorial (Emergencial)** (6069-5), lotada na SS.

PORTARIA Nº 1408/2023-GP

MAURICIO SEGANTIN, Chefe de Gabinete do Prefeito, no uso de suas atribuições legais, conferidas pelo Decreto nº 38.197/2021,
Considerando o disposto no artigo 63, incisos IX e XIV da Lei Orgânica do Município,
TORNA SEM EFEITO a Portaria nº 1.320/2023-GP, referente à senhora **Paula de Almeida Moreira**.

PORTARIA Nº 1409/2023-GP

MAURICIO SEGANTIN, Chefe de Gabinete do Prefeito, no uso de suas atribuições legais, conferidas pelo Decreto nº 38.197/2021,
Considerando o disposto no artigo 63, incisos IX e XIV da Lei Orgânica do Município,
TORNA SEM EFEITO a Portaria nº 1.740/2021-GP, referente ao senhor **Claudio Lopes Aguiar**.

PORTARIA Nº 1410/2023-GP

MAURICIO SEGANTIN, Chefe de Gabinete do Prefeito, no uso de suas atribuições legais, conferidas pelo Decreto nº 38.197/2021,
Considerando o artigo 63, incisos IX e XIV da Lei Orgânica do Município,
Considerando o artigo 31 da Lei Municipal nº 6.814/2011, Lei Municipal nº 7.562/2017 e o que consta do memorando nº 147/2023-SASP,
DESIGNA
Servidor (a): Gabriel Oliveira Paim (código 54318) (553);
Para: Chefe de Seção Administrativa (353-37), lotada na SASP01.07.01;
Decorrência: sustação da designação de Shirley Aparecida Gazola Batista.

PORTARIA Nº 1411/2023-GP

MAURICIO SEGANTIN, Chefe de Gabinete do Prefeito, no uso de suas atribuições legais, conferidas pelo Decreto nº 38.197/2021,
Considerando o artigo 63, incisos IX e XIV da Lei Orgânica do Município,
Considerando o artigo 31 da Lei Municipal nº 6.814/2011, Lei Municipal nº 7.562/2017 e o que consta do memorando nº 243/2023-SSP12,
DESIGNA os servidores abaixo relacionados, para as seguintes funções:
1 - Jair de Morais Junior (código 70143) (369);
Para: Supervisão de Setor (277-917), SSP01.08.01.01;
Decorrência: sustação da designação de Ariana Elias da Costa.
2 - Jacinto Felix Filho (código 54377) (468);
Para: Chefe de Seção Técnica (352-873), SSP02.18.01;
Decorrência: sustação da designação de José Raimundo Batista dos Santos, sustando-se a Portaria nº 1.009/2022-GP.
3 - Grimaldo Souza Rocha (código 55585) (396);
Para: Supervisão de Setor (277-931), SSP02.14.02.01;
Decorrência: sustação da designação de Federico José Garcia Varela.

PORTARIA Nº 1412/2023-GP

MAURICIO SEGANTIN, Chefe de Gabinete do Prefeito, no uso de suas atribuições legais, conferidas pelo Decreto nº 38.197/2021,
Considerando o artigo 63, incisos IX e XIV da Lei Orgânica do Município,
Considerando o artigo 31 da Lei Municipal nº 6.814/2011, Lei Municipal nº 7.562/2017 e o que consta do memorando nº 07/2023-SGM00.01,
DESIGNA
Servidor (a): Fernanda Milat Diaz (código 39031) (395);
Para: Chefe de Seção Técnica (352-338), lotada na SGMSAI01.07.01;
Decorrência: sustação da designação de Maria Laudilina da Silva, sustando-se a Portaria nº 273/2021-GP.

PORTARIA Nº 1413/2023-GP

MAURICIO SEGANTIN, Chefe de Gabinete do Prefeito, no uso de suas atribuições legais, conferidas pelo Decreto nº 38.197/2021,
Considerando o artigo 63, incisos IX e XIV da Lei Orgânica do Município,
Considerando o artigo 31 da Lei Municipal nº 6.814/2011, Lei Municipal nº 7.562/2017,
DESIGNA
Servidor (a): Sheila de Souza Rodrigues (código 58829) (384);
Para: Chefe de Seção Técnica (352-341), lotada na SGMSAI01.08.03;
Decorrência: sustação da designação de Bruno Rodrigues de Souza, sustando-se a Portaria nº 405/2021-GP.

PORTARIA Nº 1414/2023-GP

MAURICIO SEGANTIN, Chefe de Gabinete do Prefeito, no uso de suas atribuições legais, conferidas pelo Decreto nº 38.197/2021,
Considerando o artigo 63, incisos IX e XIV da Lei Orgânica do Município,
Considerando o artigo 31 da Lei Municipal nº 6.814/2011, Lei Municipal nº 7.562/2017 e o que consta do memorando nº 15/2023-SGM,
DESIGNA
Servidor (a): Erivelto Alixandrino da Silva (código 55828) (396);
Para: Chefe de Divisão Técnica (350-123), lotada na SGMSAI04.03;
Decorrência: sustação da designação de Vera Lucia Teles, sustando-se a Portaria nº 432/2023-GP.

PORTARIA Nº 1415/2023-GP

MAURICIO SEGANTIN, Chefe de Gabinete do Prefeito, no uso de suas atribuições legais, conferidas pelo Decreto nº 38.197/2021,
Considerando o artigo 63, incisos IX e XIV da Lei Orgânica do Município,
Considerando o artigo 31 da Lei Municipal nº 6.814/2011, Lei Municipal nº 7.562/2017 e o que consta do memorando nº 38/2023-SJUPGM,
DESIGNA
Servidor (a): Mike de Moraes Barbosa (código 45915) (378);
Para: Chefe de Divisão Técnica (350-374), lotada na SJUPGM00.12;
Decorrência: sustação da designação de Carlos Eduardo da Silva, sustando-se a Portaria nº 2.304/2021-GP.

PORTARIA Nº 1416/2023-GP

MAURICIO SEGANTIN, Chefe de Gabinete do Prefeito, no uso de suas atribuições legais, conferidas pelo Decreto nº 38.197/2021,
Considerando o artigo 63, incisos IX e XIV da Lei Orgânica do Município,
Considerando o artigo 31 da Lei Municipal nº 6.814/2011, Lei Municipal nº 7.562/2017 e o que consta do memorando nº 39/2023-SF,
DESIGNA os servidores abaixo relacionados, para as seguintes funções:
1 - Alessandra Toledo Ramalho (código 47861) (384);
Para: Chefe de Divisão Administrativa (351-144), SF02.09;
Decorrência: sustação da designação de João Carlos Fraga.
2 - Barbara dos Santos Oliveira (código 75889) (384);
Para: Chefe de Seção Técnica (352-214), SF02.09.03;
Decorrência: sustação da designação de Cristiane Niewiadonski.

PORTARIA Nº 1417/2023-GP

MAURICIO SEGANTIN, Chefe de Gabinete do Prefeito, no uso de suas atribuições legais, conferidas pelo Decreto nº 38.197/2021,
Considerando o artigo 37, inciso IX da Constituição Federal, artigos 445 e 451 da C.L.T.,
Considerando o artigo 63, incisos IX e XIV e artigo 79, inciso XII da Lei Orgânica do Município, Lei Municipal nº 7.555/2017 e o que consta do memorando nº 69/2022-SS20.02.04, edital nº 31/2022-SGE01 e concurso nº 21/2022,
ADMITE a título precário e provisório, devendo entrar em contato, a partir de **13.06.2023**, pelo telefone 2472-5049 e/ou e-mail: **selecaosaude@guarulhos.sp.gov.br:**

CLAS.	NOME	RG	CPF	ORDEM	LOTAÇÃO
8º	DANIEL DIAS DA SILVA	34.556.923-4	339.854.818-06	5	SS

Prazo: 12 (doze) meses, mediante contrato por tempo determinado;
Função: Médico Ambulatorial (Emergencial), Grau A, ref. I, Tabela das funções de Nível Superior (6069), com carga horária de 20 (vinte) horas semanais de trabalho.

PORTARIA Nº 1418/2023-GP

MAURICIO SEGANTIN, Chefe de Gabinete do Prefeito, no uso de suas atribuições legais, conferidas pelo Decreto nº 38.197/2021,
Considerando o artigo 37, inciso IX da Constituição Federal, artigos 445 e 451 da C.L.T.,
Considerando o artigo 63, incisos IX e XIV e artigo 79, inciso XII da Lei Orgânica do Município, Lei Municipal nº 7.555/2017 e o que consta do Processo nº 13.745/2023, edital nº 01/2023-SGE01 e concurso nº 1001/2023,
ADMITE a título precário e provisório, para comparecimento a partir de **12.06.2023 às 09:00 horas, na Secretaria de Educação, Rua Claudino Barbosa nº 313, Macedo Guarulhos:**

CLAS.	NOME	RG	CPF	ORDEM	LOTAÇÃO
91º	MARCIA MARIA DA SILVA GOMES GOMES	23.270.227-5	128.349.728-00	66	SESE10
92º	VALDINEA MARIA REIS	38.309.959-6	712.230.964-91	32	SESE10
93º	ADRIANA BRANDAO RUIZ OLIVEIRA	24.622.553-1	179.062.228-06	70	SESE10
94º	IARA DA CONCEICAO HOLMES LYCARIAO SEOANE	27.486.136-7	185.996.508-31	26	SESE10
95º	ERIKA ASSEIRO	24.622.779-5	263.615.448-50	28	SESE10
96º	GILVAN CORREIA DO NASCIMENTO	26.828.552-4	249.098.348-26	69	SESE10
97º	ROSELANE VIEIRA DE ANDRADE CHARANTOLA	30.989.777-4	250.859.098-36	17	SESE10
98º	SELMA FREITAS DE OLIVEIRA	27.485.632-3	166.909.438-36	60	SESE10
99º	SILVIA MARIA CAVALCANTE DOS SANTOS	29.355.751-2	262.142.258-66	67	SESE10
100º	SUZANA ALVES NUNES SANTOS	27.090.345-8	214.776.058-78	65	SESE10

Prazo: 6 (seis) meses, mediante contrato por tempo determinado; **Função: Professor de Educação Básica (Emergencial)** (6089), com carga horária de 25 (vinte e cinco) horas semanais de trabalho; Apresentar o documento original e cópia simples e legível do diploma e histórico escolar ou do certificado e histórico escolar, em caso de licenciatura em Pedagogia ou documento original e cópia simples e legível do diploma e histórico escolar ou do certificado e histórico escolar em caso da modalidade Normal (magistério).

PORTARIA Nº 1419/2023-GP

MAURICIO SEGANTIN, Chefe de Gabinete do Prefeito, no uso de suas atribuições legais, conferidas pelo Decreto nº 38.197/2021,
Considerando o artigo 37, inciso II da Constituição Federal,
Considerando o artigo 63, incisos IX e XIV da Lei Orgânica do Município, artigo 10 inciso I da Lei Municipal nº 1.429/68 e o que consta do memorando nº 69/2023-SSP01, edital nº 07/2019-SGE01 e concurso nº 2485/2019,
NOMEIA face aprovação em concurso público, devendo entrar em contato com o DRH através do e-mail: **atendimentodrh@guarulhos.sp.gov.br,** para obter instruções sobre os procedimentos para posse do Cargo, observando os prazos de ingresso estabelecidos na Seção V (da Posse) da Lei Municipal nº 1429/1968:

CLAS.		RG	CPF	ORDEM	LOTAÇÃO
26º	DIEGO DE SOUSA SILVA	36.302.566-2	037.548.523-61	32	SSP01

Cargo em caráter efetivo: Agente Funerário de Serviços Técnicos (370), com carga horária de 40 (quarenta) horas semanais de trabalho;
Vaga(s): torna sem efeito de Josias Vicente da Silva.

PORTARIA Nº 1420/2023-GP

MAURICIO SEGANTIN, Chefe de Gabinete do Prefeito, no uso de suas atribuições legais, conferidas pelo Decreto nº 38.197/2021,
Considerando o artigo 37, inciso II da Constituição Federal,
Considerando o artigo 63, incisos IX e XIV da Lei Orgânica do Município, artigo 10 inciso I da Lei Municipal nº 1.429/68 e o que consta do memorando nº 80/2023-SESE10.01, edital nº 06/2019-SGE01 e concurso nº 2483/2019,
NOMEIA face aprovação em concurso público, para comparecimento a partir de **12.06.2023 às 09:00 horas, na Secretaria de Educação, Rua Claudino Barbosa nº 313, Macedo - Guarulhos:**

CLAS.	NOME	RG	CPF	ORDEM	LOTAÇÃO
673º	SABRINA KATIARA RAMOS LOPES	40.628.659-0	413.427.968-29	895	SGE
674º	CAIO MARTUCCI ARAUJO	58.940.840-9	501.276.578-86	294	SGE
675º	CAMILA ROBERTA BIAGI CAMARGO OLIVEIRA	28.733.650-5	279.818.818-03	596	SGE

Cargo em caráter efetivo: Assistente de Gestão Pública (384), com carga horária de 40 (quarenta) horas semanais de trabalho;
Vaga(s): torna sem efeito de Fabio Aparecido Siqueira, Carlos Eduardo Laurentino e Alexandre Ricardo de Aragao.

PORTARIA Nº 1421/2023-GP

MAURICIO SEGANTIN, Chefe de Gabinete do Prefeito, no uso de suas atribuições legais, conferidas pelo Decreto nº 38.197/2021,
Considerando o artigo 37, inciso II da Constituição Federal,
Considerando o artigo 63, incisos IX e XIV da Lei Orgânica do Município, artigo 10 inciso I da Lei Municipal nº 1.429/68 e o que consta do memorando nº 04/2023-SGMSAI01.06, edital nº 06/2019-SGE01 e concurso nº 2483/2019,
NOMEIA face aprovação em concurso público, devendo entrar em contato com o DRH através do e-mail: **atendimentodrh@guarulhos.sp.gov.br,** para obter instruções sobre os procedimentos para posse do Cargo, observando os prazos de ingresso estabelecidos na Seção V (da Posse) da Lei Municipal nº 1.429/1968:
Devendo atuar no CG

CLAS.	NOME	RG	CPF	ORDEM	LOTAÇÃO
676º	MAYRA LAURINDO	36.696.905-5	402.751.398-32	170	SGE

Cargo em caráter efetivo: Assistente de Gestão Pública (384), com carga horária de 40 (quarenta) horas semanais de trabalho;
Vaga(s): desligamento de Luiz Carlos Cardoso.

PORTARIA Nº 1422/2023-GP

MAURICIO SEGANTIN, Chefe de Gabinete do Prefeito, no uso de suas atribuições legais, conferidas pelo Decreto nº 38.197/2021,
Considerando o artigo 37, inciso II da Constituição Federal,
Considerando o artigo 63, incisos IX e XIV da Lei Orgânica do Município, artigo 10 inciso I da Lei Municipal nº 1.429/68 e o que consta do memorando nº 69/2023-SASP, edital nº 06/2019-SGE01 e concurso nº 2483/2019,
NOMEIA face aprovação em concurso público, devendo entrar em contato com o DRH através do e-mail: **atendimentodrh@guarulhos.sp.gov.br,** para obter instruções sobre os procedimentos para posse do Cargo, observando os prazos de ingresso estabelecidos na Seção V (da Posse) da Lei Municipal nº 1.429/1968:
Devendo atuar no SASP

CLAS.	NOME	RG	CPF	ORDEM	LOTAÇÃO
677º	ALINE CARVALHO SANTOS	36.061.808-X	442.068.788-62	42	SGE

Cargo em caráter efetivo: Assistente de Gestão Pública (384), com carga horária de 40 (quarenta) horas semanais de trabalho;
Vaga(s): torna sem efeito de Alberto de Lima Costa.

PORTARIA Nº 1423/2023-GP

MAURICIO SEGANTIN, Chefe de Gabinete do Prefeito, no uso de suas atribuições legais, conferidas pelo Decreto nº 38.197/2021,
Considerando o artigo 37, inciso II da Constituição Federal,
Considerando o artigo 63, incisos IX e XIV da Lei Orgânica do Município, artigo 10 inciso I da Lei Municipal nº 1.429/68 e o que consta do memorando nº 16/2023-SGE01.02, edital nº 06/2019-SGE01 e concurso nº 2483/2019,
NOMEIA face aprovação em concurso público, devendo entrar em contato com o DRH através do e-mail: **atendimentodrh@guarulhos.sp.gov.br,** para obter instruções sobre os procedimentos para posse do Cargo, observando os prazos de ingresso estabelecidos na Seção V (da Posse) da Lei Municipal nº 1.429/1968:
Devendo atuar no DRH

CLAS.	NOME	RG	CPF	ORDEM	LOTAÇÃO
678º	LINDACI JOSEFA ZEFERINO	26.520.562-1	173.356.248-60	39	SGE

Cargo em caráter efetivo: Assistente de Gestão Pública (384), com carga horária de 40 (quarenta) horas semanais de trabalho;
Vaga(s): torna sem efeito de Reginaldo Cezar da Costa.

PORTARIA Nº 1424/2023-GP

MAURICIO SEGANTIN, Chefe de Gabinete do Prefeito, no uso de suas atribuições legais, conferidas pelo Decreto nº 38.197/2021,
Considerando o artigo 37, inciso II da Constituição Federal,
Considerando o artigo 63, incisos IX e XIV da Lei Orgânica do Município, artigo 10 inciso I da Lei Municipal nº 1.429/68 e o que consta do memorando nº 06/2023-SCSC01.01.02, edital nº 09/2019-SGE01 e concurso nº 2489/2019,
NOMEIA face aprovação em concurso público, devendo entrar em contato com o DRH através do e-mail: **atendimentodrh@guarulhos.sp.gov.br,** para obter instruções sobre os procedimentos para posse do Cargo, observando os prazos de ingresso estabelecidos na Seção V (da Posse) da Lei Municipal nº 1429/1968:

CLAS.	NOME	RG	CPF	ORDEM	LOTAÇÃO
35º	LUCAS DA SILVA DOS SANTOS	43.745.386-8	379.912.628-71	10	SCSC01

Cargo em caráter efetivo: Bibliotecário (400), com carga horária de 40 (quarenta) horas semanais de trabalho;
Vaga(s): torna sem efeito de Michelle Silva Galvao.

PORTARIA Nº 1425/2023-GP

MAURICIO SEGANTIN, Chefe de Gabinete do Prefeito, no uso de suas atribuições legais, conferidas pelo Decreto nº 38.197/2021,
Considerando o artigo 37, inciso II da Constituição Federal,
Considerando o artigo 63, incisos IX e XIV da Lei Orgânica do Município, artigo 10 inciso I da Lei Municipal nº 1.429/68 e o que consta do Processo nº 56.669/2017, edital nº 03/2019-SGE01 e concurso nº 2465/2019,
NOMEIA face aprovação em concurso público, devendo entrar em contato, a partir de **13.06.2023**, pelo telefone 2472-5049 e/ou e-mail: **selecaosaude@guarulhos.sp.gov.br:**

CLAS.	NOME	RG	CPF	ORDEM	LOTAÇÃO
100º	ROZANGELA DOS SANTOS	28.993.789-9	309.505.718-06	198	SS
101º	VITORIA DOS SANTOS SILVA	36.563.088-3	443.123.558-27	230	SS
102º	GABRIELLA RAMOS PONTES	39.312.405-8	471.947.028-94	428	SS
103º	AMANDA NASCIMENTO GUIMARAES	40.788.801-9	369.451.958-05	207	SS01

Cargo em caráter efetivo: Especialista em Saúde (Psicólogo), Grau A, ref. I, Tabela dos Cargos/Empregos de Nível Superior (438), com carga horária de 30 (trinta) horas semanais de trabalho;
Vaga(s): torna sem efeito de Ana Paula Nazare Fernandes, Rony Evangelista Bravo, Thayana Aparecida de Oliveira e Aline Rodrigues Pires.

PORTARIA Nº 1426/2023-GP

MAURICIO SEGANTIN, Chefe de Gabinete do Prefeito, no uso de suas atribuições legais, conferidas pelo Decreto nº 38.197/2021,
Considerando o artigo 37, inciso II da Constituição Federal,
Considerando o artigo 63, incisos IX e XIV da Lei Orgânica do Município, artigo 10 inciso I da Lei Municipal nº 1.429/68 e o que consta do Processo nº 56.669/2017, edital nº 03/2019-SGE01 e concurso nº 2466/2019,
NOMEIA face aprovação em concurso público, devendo entrar em contato, a partir de **13.06.2023**, pelo telefone 2472-5049 e/ou e-mail: **selecaosaude@guarulhos.sp.gov.br:**

CLAS.	NOME	RG	CPF	ORDEM	LOTAÇÃO
51º	RENNATA PRISCYLLA FERREIRA	00.475.888-5	033.218.811-60	4	SS

Cargo em caráter efetivo: Especialista em Saúde (**Serviço Social),** Grau A, ref. I, Tabela dos Cargos/Empregos de Nível Superior (438), com carga horária de 30 (trinta) horas semanais de trabalho;
Vaga(s): torna sem efeito de Josikele Pereira Ramos.

PORTARIA Nº 1427/2023-GP

MAURICIO SEGANTIN, Chefe de Gabinete do Prefeito, no uso de suas atribuições legais, conferidas pelo Decreto nº 38.197/2021,
Considerando o artigo 37, inciso II da Constituição Federal,
Considerando o artigo 63, incisos IX e XIV da Lei Orgânica do Município, artigo 10 inciso I da Lei Municipal nº 1.429/68 e o que consta do Processo nº 56.669/2017, edital nº 03/2019-SGE01 e concurso nº 2463/2019,
NOMEIA face aprovação em concurso público, em 2ª (segunda) chamada conforme determina a Lei Municipal 7.700/2019, devendo entrar em contato, a partir de **13.06.2023**, pelo telefone 2472-5049 e/ou e-mail: **selecaosaude@guarulhos.sp.gov.br:**

CLAS.	NOME	RG	CPF	ORDEM	LOTAÇÃO
8º	JULIANA VIEIRA COELHO	22.197.470-2	277.811.398-36	145	SS

Cargo em caráter efetivo: Especialista em Saúde (**Fonoaudiólogo),** Grau A, ref. I, Tabela dos Cargos/Empregos de Nível Superior (438), com carga horária de 30 (trinta) horas semanais de trabalho;
Vaga(s): torna sem efeito de Priscilla Donaire Brasil Cabral.

PORTARIA Nº 1428/2023-GP

MAURICIO SEGANTIN, Chefe de Gabinete do Prefeito, no uso de suas atribuições legais, conferidas pelo Decreto nº 38.197/2021,
Considerando o artigo 37, inciso II da Constituição Federal,
Considerando o artigo 63, incisos IX e XIV da Lei Orgânica do Município, artigo 10 inciso I da Lei Municipal nº 1.429/68 e o que consta do Processo nº 56.669/2017, edital nº 05/2019-SGE01 e concurso nº 2473/2019,
NOMEIA face aprovação em concurso público, em 2ª (segunda) chamada conforme determina a Lei Municipal 7.700/2019, devendo entrar em contato, a partir de **13.06.2023**, pelo telefone 2472-5049 e/ou e-mail: **selecaosaude@guarulhos.sp.gov.br:**

CLAS.	NOME	RG	CPF	ORDEM	LOTAÇÃO
51º	MARCELO JOSE BEZERRA	41.299.326-0	326.988.858-90	24	SS

Cargo em caráter efetivo: Prático em Farmácia, Grau A, ref. I, Tabela dos Cargos/Empregos de Nível Médio (487), com carga horária de 40 (quarenta) horas semanais de trabalho;
Vaga(s):torna sem efeito de Milene Lopes Nascimento.

PORTARIA Nº 1429/2023-GP

MAURICIO SEGANTIN, Chefe de Gabinete do Prefeito, no uso de suas atribuições legais, conferidas pelo Decreto nº 38.197/2021,
Considerando o artigo 37, inciso II da Constituição Federal,
Considerando o artigo 63, incisos IX e XIV da Lei Orgânica do Município, artigo 10 inciso I da Lei Municipal nº 1.429/68 e o que consta do Processo nº 56.669/2017, edital nº 05/2019-SGE01 e concurso nº 2475/2019,
NOMEIA face aprovação em concurso público, devendo entrar em contato, a partir de **13.06.2023**, pelo telefone 2472-5049 e/ou e-mail: **selecaosaude@guarulhos.sp.gov.br:**

CLAS.	NOME	RG	CPF	ORDEM	LOTAÇÃO
288º	THAINA PERBONE MONTAGNANA	38.455.806-9	465.666.808-70	478	SS

Cargo em caráter efetivo: Técnico de Saúde (Enfermagem), Grau A, ref. 1, Tabela dos Cargos/Empregos de Nível Médio (510), com carga horária de 36 (trinta e seis) horas semanais de trabalho;
Vaga(s): torna sem efeito de Betina Sousa dos Anjos.

PORTARIA Nº 1430/2023-GP

MAURICIO SEGANTIN, Chefe de Gabinete do Prefeito, no uso de suas atribuições legais, conferidas pelo Decreto nº 38.197/2021,
Considerando o artigo 37, inciso II da Constituição Federal,
Considerando o artigo 63, incisos IX e XIV da Lei Orgânica do Município, artigo 10 inciso I da Lei Municipal nº 1.429/68 e o que consta do Processo nº 56.669/2017, edital nº 03/2019-SGE01 e concurso nº 2460/2019,
NOMEIA face aprovação em concurso público, devendo entrar em contato, a partir de **13.06.2023**, pelo telefone 2472-5049 e/ou e-mail: **selecaosaude@guarulhos.sp.gov.br:**

CLAS.	NOME	RG	CPF	ORDEM	LOTAÇÃO
147º	LIDIANE SANTOS DE RESENDE MASCARELLI	28.879.818-1	297.912.208-40	5	SS

Cargo em caráter efetivo: Enfermeiro, Grau A, ref. I, Tabela dos Cargos/Empregos de Nível Superior (427), com carga horária de 30 (trinta) horas semanais de trabalho;
Vaga(s): torna sem efeito de Telma Mantovani.

PORTARIA Nº 1431/2023-GP

MAURICIO SEGANTIN, Chefe de Gabinete do Prefeito, no uso de suas atribuições legais, conferidas pelo Decreto nº 38.197/2021,
Considerando o artigo 37, inciso II da Constituição Federal,
Considerando o artigo 63, incisos IX e XIV da Lei Orgânica do Município, artigo 10 inciso I da Lei Municipal nº 1.429/68 e o que consta do Processo nº 56.669/2017, edital nº 03/2019-SGE01 e concurso nº 2458/2019,
NOMEIA face aprovação em concurso público, devendo entrar em contato, a partir de **13.06.2023**, pelo telefone 2472-5049 e/ou e-mail: **selecaosaude@guarulhos.sp.gov.br:**

CLAS.	NOME	RG	CPF	ORDEM	LOTAÇÃO
103º	ANA CAROLINA PIZA ALVES VIEIRA	32.987.115-8	281.975.228-47	103	SS
104º	SAMUEL CHOI	47.835.080-6	409.202.528-93	72	SS

Cargo em caráter efetivo: Cirurgião Dentista, Grau A, ref. I, Tabela dos Cargos/Empregos de Nível Superior (406), com carga horária de 20 (vinte) horas semanais de trabalho;
Vaga(s): torna sem efeito de Larissa Proenca Trettel e Isabela Ferreira Dutra.

PORTARIA Nº 1432/2023-GP

MAURICIO SEGANTIN, Chefe de Gabinete do Prefeito, no uso de suas atribuições legais, conferidas pelo Decreto nº 38.197/2021,
Considerando o artigo 37, inciso II da Constituição Federal,
Considerando o artigo 63, incisos IX e XIV da Lei Orgânica do Município, artigo 10 inciso I da Lei Municipal nº 1.429/68 e o que consta do memorando nº 77/2023-SESE10.01, edital nº 05/2022-SGE01 e concurso nº 2536/2022,
NOMEIA face aprovação em concurso público, para comparecimento a partir de **12.06.2023 às 09:00 horas, na Secretaria de Educação, Rua Claudino Barbosa nº 313, Macedo - Guarulhos:**

CLAS.	NOME	RG	CPF	ORDEM	LOTAÇÃO
33º	ARTUR PEREIRA DA PENHA	20.160.100-0	082.552.463-63	436	SE
34º	ADRIANA APARECIDA DOS SANTOS	36.232.217-X	335.738.878-21	443	SE
35º	HENRIQUE SEQUEIRA DA SILVA RIBEIRO	37.944.048-9	418.702.488-30	426	SE
36º	ALANE DIAS NASCIMENTO DE AVELAR	20.054.159-5	862.303.335-38	429	SE

Cargo em caráter efetivo: Assistente de Gestão Escolar (383), com carga horária de 40 (quarenta) horas semanais de trabalho;
Vaga(s): torna sem efeito de Fernanda Carolina dos Santos, Wallacye Luahn Xavier Hein, Bruno Pires de Oliveira e Victor Marx Ferreira de Oliveira.

PORTARIA Nº 1433/2023-GP

MAURICIO SEGANTIN, Chefe de Gabinete do Prefeito, no uso de suas atribuições legais, conferidas pelo Decreto nº 38.197/2021,
Considerando o artigo 63, incisos IX e XIV da Lei Orgânica do Município,
Considerando o disposto na Lei Municipal nº 1.429/1968 e o que consta do memorando nº 151/2023-SASP,
NOMEIA
Servidor (a): Elcio Luiz Armando Garcia (código 27368) (554)**,** devendo entrar em contato pelo **e-mail atendimentodrh@guarulhos.sp.gov.br** para iniciar os procedimentos de ingresso. O e-mail deverá conter obrigatoriamente seu nome completo, telefone de contato e a foto do RG e CPF**.**
Para o cargo em comissão: Inspetor Geral da Guarda Civil Municipal (556-1), lotado na SASPGCM;
Vaga: sustação da nomeação de Anderson Ribeiro.

PORTARIA Nº 1434/2023-GP

MAURICIO SEGANTIN, Chefe de Gabinete do Prefeito, no uso de suas atribuições legais, conferidas pelo Decreto nº 38.197/2021,
Considerando o artigo 63, incisos IX e XIV da Lei Orgânica do Município,
Considerando o disposto na Lei Municipal nº 1.429/1968,
NOMEIA
Senhor(a): Thiago Lagrotteria Frade (código 70869)**,** devendo entrar em contato pelo **e-mail atendimentodrh@guarulhos.sp.gov.br** para iniciar os procedimentos de ingresso. O e-mail deverá conter obrigatoriamente seu nome completo, telefone de contato e a foto do RG e CPF**.**
Para o cargo em comissão: Assessor de Gabinete (620-5), lotado na CG.
Vaga: torna sem efeito de Claudio Lopes Aguiar.

PORTARIA Nº 1435/2023-GP

MAURICIO SEGANTIN, Chefe de Gabinete do Prefeito, no uso de suas atribuições legais, conferidas pelo Decreto nº 38.197/2021,
Considerando o artigo 63, incisos IX e XIV da Lei Orgânica do Município,
Considerando o disposto na Lei Municipal nº 1.429/1968,
NOMEIA
Senhor(a): Gabrielli Pereira da Silva - RG 62.469.837-3, CPF 240.132.318-08**,** devendo entrar em contato pelo **e-mail atendimentodrh@guarulhos.sp.gov.br** para iniciar os procedimentos de ingresso. O e-mail deverá conter obrigatoriamente seu nome completo, telefone de contato e a foto do RG e CPF**.**
Para o cargo em comissão: Assessor de Políticas Governamentais (623-32), lotado na SDU.
Vaga: torna sem efeito de Paula de Almeida Moreira.

PORTARIA Nº 1436/2023-GP

MAURICIO SEGANTIN, Chefe de Gabinete do Prefeito, no uso de suas atribuições legais, conferidas pelo Decreto nº 38.197/2021,
Considerando o artigo 63, incisos IX e XIV da Lei Orgânica do Município,
Considerando o disposto na Lei Municipal nº 1.429/1968,
NOMEIA
Senhor(a): Ignacio Lourenço Cardoso**,** devendo entrar em contato pelo **e-mail atendimentodrh@guarulhos.sp.gov.br** para iniciar os procedimentos de ingresso. O e-mail deverá conter obrigatoriamente seu nome completo, telefone de contato e a foto do RG e CPF**.**
Para o cargo em comissão: Assessor de Políticas Governamentais (623-153), lotado na SGE.
Vaga: exoneração de Tamiris Olimpio Santos.

PORTARIA Nº 1437/2023-GP

MAURICIO SEGANTIN, Chefe de Gabinete do Prefeito, no uso de suas atribuições legais, conferidas pelo Decreto nº 38.197/2021,
Considerando o artigo 63, incisos IX e XIV da Lei Orgânica do Município,
Considerando o disposto na Lei Municipal nº 1.429/1968,
NOMEIA
Senhor(a): Maria Helena Teresa Fucsia**,** devendo entrar em contato pelo **e-mail atendimentodrh@guarulhos.sp.gov.br** para iniciar os procedimentos de ingresso. O e-mail deverá conter obrigatoriamente seu nome completo, telefone de contato e a foto do RG e CPF**.**
Para o cargo em comissão: Assessor de Políticas Governamentais (623-100), lotado na COMPDEC.
Vaga: exoneração de Reijane de Oliveira Duarte.

PORTARIA Nº 1438/2023-GP

MAURICIO SEGANTIN, Chefe de Gabinete do Prefeito, no uso de suas atribuições legais, conferidas pelo Decreto nº 38.197/2021,
Considerando o artigo 63, incisos IX e XIV da Lei Orgânica do Município,
Considerando o disposto na Lei Municipal nº 1.429/1968,
NOMEIA
Senhor(a): Leticia Francisca de Almeida**,** devendo entrar em contato pelo **e-mail atendimentodrh@guarulhos.sp.gov.br** para iniciar os procedimentos de ingresso. O e-mail deverá conter obrigatoriamente seu nome completo, telefone de contato e a foto do RG e CPF**.**
Para o cargo em comissão: Assessor de Políticas Governamentais (623-174), lotado na SGE.
Vaga: exoneração de Graziele de Souza Rodrigues.

PORTARIA Nº 1439/2023-GP

MAURICIO SEGANTIN, Chefe de Gabinete do Prefeito, no uso de suas atribuições legais, conferidas pelo Decreto nº 38.197/2021,
Considerando o artigo 63, incisos IX e XIV da Lei Orgânica do Município,
Considerando o disposto na Lei Municipal nº 1.429/1968,
NOMEIA
Senhor(a): Igor de Jesus Rodrigues**,** devendo entrar em contato pelo **e-mail atendimentodrh@guarulhos.sp.gov.br** para iniciar os procedimentos de ingresso. O e-mail deverá conter obrigatoriamente seu nome completo, telefone de contato e a foto do RG e CPF**.**
Para o cargo em comissão: Assessor de Políticas Governamentais (623-260), lotado na SGE.
Vaga: exoneração de Jorge João Luiz.

PORTARIA Nº 1440/2023-GP

MAURICIO SEGANTIN, Chefe de Gabinete do Prefeito, no uso de suas atribuições legais, conferidas pelo Decreto nº 38.197/2021,
Considerando o artigo 63, incisos IX e XIV da Lei Orgânica do Município,
Considerando o disposto na Lei Municipal nº 1.429/1968,
NOMEIA
Senhor(a): Vitoria Cristina Salles**,** devendo entrar em contato pelo **e-mail atendimentodrh@guarulhos.sp.gov.br** para iniciar os procedimentos de ingresso. O e-mail deverá conter obrigatoriamente seu nome completo, telefone de contato e a foto do RG e CPF**.**
Para o cargo em comissão: Assessor de Políticas Governamentais (623-43), lotado na SC.
Vaga: exoneração de Julio Cesar Facioli.

PORTARIA Nº 297/2023-SGE

O Secretário Municipal de Gestão, **ADAM AKIHIRO KUBO**, no uso das atribuições que lhe são conferidas pelo Decreto nº 21.310/2001, e o constante no inciso II, do artigo 27, alínea "g", do inciso II, do artigo 206 da Lei Municipal nº 7.550, de 19 de abril de 2017, bem como, no inciso II, do artigo 69, da Lei Orgânica do Município, e;
Considerando a edição da Lei Municipal nº 7.986, de 24 de março de 2022 que autoriza o poder Executivo Municipal a instituir o Programa de Desligamento Voluntário PDV - aos ocupantes de cargos e empregos públicos da Administração Pública Direta e Indireta do Município de Guarulhos, regulamentada pelo Decreto Municipal nº 39.027/2022,
DESLIGA a contar de 07.06.2023, do serviço público municipal, face adesão ao Programa de Desligamento Voluntário, a servidora abaixo relacionada, compreendida na faixa etária entre 50 anos, 07 meses e 22 dias a 58 anos, 04 meses e 18 dias e remanescentes, conforme segue:

Funcionário	Matrícula	Nome Cargo Efetivo	Código Cargo	Vaga	Lotação
DULCE ELENA CINTRA DE SOUSA	12898	DIRETOR DE ESCOLA	5393	28	SESE10

Devendo comparecer junto ao Departamento de Recursos Humanos, dentro do prazo 10 (dez) dias da data do desligamento, para darem quitação à rescisão funcional, bem como apresentação da declaração de bens e valores nos termos do inciso III, artigo 5º do Decreto Municipal nº 38.072/2021.

PORTARIA Nº 298/2023-SGE

O Secretário Municipal de Gestão **ADAM AKIHIRO KUBO,** no uso das atribuições que lhe são conferidas pelo Decreto nº 21.310/2001,
Considerando o disposto no artigo 63, incisos IX e XIV da Lei Orgânica do Município e nos termos do artigo 37, § 14 da Constituição Federal, introduzido pela Emenda Constitucional nº 103 e o que consta do memorando nº 40/2023-SGE01.06.02,
DESLIGA do serviço público municipal, face aposentadoria junto ao I.N.S.S, os servidores abaixo relacionados, conforme segue:
1-NOME: AGNALDO ARAUJO DOS SANTOS (CÓDIGO 12206)
FUNÇÃO: PROFESSOR DE EDUCAÇÃO BÁSICA (5874-107) SESE10
2-NOME: LUZIA FATIMA NUNES DA SILVA (CÓDIGO 34367)
FUNÇÃO: PROFESSOR DE EDUCAÇÃO BÁSICA (5874-2451) SESE10
3-NOME: MARIA JOSE SANTOS (CÓDIGO 10094)
FUNÇÃO: AUXILIAR OPERACIONAL (5961-2243) SESE10
4-NOME: MARCIA APARECIDA GROSSO CAETANO (CÓDIGO 16932)
FUNÇÃO: RECEPCIONISTA (5979-203) SS01
5-NOME: NEIDE RODRIGUES DE PAIVA (CÓDIGO 27746)
FUNÇÃO: PROFESSOR DE EDUCAÇÃO BÁSICA (5874-1463) SESE10
6-NOME: TEOFANES EMILIA ALVES (CÓDIGO 58496)
FUNÇÃO: PROFESSOR DE EDUCAÇÃO INFANTIL (5862-253) SESE10
7-NOME: VERA LUCIA TELES (CÓDIGO 22889)
FUNÇÃO: AUXILIAR DE BIBLIOTECA (5940-16) SC, devendo comparecer junto ao Departamento de Recursos Humanos, dentro do prazo de 10 (dez) dias da publicação desta Portaria, para darem quitação à rescisão funcional, bem como apresentação da declaração de bens e valores nos termos do inciso III, artigo 5º do Decreto Municipal nº 38.072/2021.

PORTARIA Nº 299/2023-SGE

O Secretário Municipal de Gestão **ADAM AKIHIRO KUBO,** no uso das atribuições que lhe são conferidas pelo Decreto nº 21.310/2001,
Considerando o disposto no artigo 63, incisos IX e XIV da Lei Orgânica do Município,
Considerando o inciso VII, artigo 14 da Lei Municipal nº 6.058/2005, alterada pela Lei Municipal nº 7.274/2014 e o que consta dos memorandos nºs 149 e 150/2023-SESE10.03,
ESTENDE de 25 (vinte e cinco) para 38 (trinta e oito) horas, a carga horária semanal de trabalho de **Professor de Educação Básica** (489), para Jornada Pedagógica Integral das servidoras abaixo, conforme segue:

Código	Nome	Portaria a Sustar	A contar de
32773	MEIRE FATIMA SAVIAN	280/2023-SGE	31.05.2023
66845	KARINA DE MOURA LEITE	054/2021-SGE	30.06.2023

PORTARIA Nº 300/2023-SGE

O Secretário Municipal de Gestão **ADAM AKIHIRO KUBO,** no uso das atribuições que lhe são conferidas pelo Decreto nº 21.310/2001,
Considerando o disposto no artigo 63, incisos IX e XIV da Lei Orgânica do Município,
Considerando ainda, o que dispõe a Lei Municipal nº 7.828 de 16 de junho de 2020, sobre a concessão pela Administração Pública Direta e Indireta do Município de Guarulhos, de jornada especial de trabalho ao servidor público municipal com deficiência, bem como àquele que tenha cônjuge ou relação de união estável, filhos ou dependentes com deficiência sob sua guarda,
RESOLVE:
1 - Conceder a pedido, jornada especial de trabalho, sem prejuízo salarial, aos servidores abaixo relacionados na seguinte conformidade:

SERVIDOR, CÓDIGO, CARGO E LOTAÇÃO	REDUÇÃO DA JORNADA DO EXPEDIENTE DIÁRIO
Raquel Mendes Falcão Varela - 58310 Técnico de Segurança do Trabalho - SGE	2 (duas) horas no término
Katia Aparecida de Sousa Lima - 69616 Coordenador de Programas Educacionais - SE	2 (duas) horas no início
Janaina Ferreira - 29302 - Recepcionista SS	2 (duas) horas no término

2 - Os efeitos desta Portaria se darão a partir do primeiro dia do mês subsequente a sua publicação.

PORTARIA Nº 301/2023-SGE

O Secretário Municipal de Gestão **ADAM AKIHIRO KUBO,** no uso das atribuições que lhe são conferidas pelo Decreto nº 21.310/2001,
Considerando o disposto no artigo 63, incisos IX e XIV da Lei Orgânica do Município,
APOSTILA a Portaria abaixo relacionada, para fazer constar seu nome atual:

PORTARIA Nº	ANTERIOR	ATUAL
1.302/2023-GP	NATHALIA VALDOSKI	NATHALI VALDOSKI RIBEIRO ALMEIDA DA SILVA

PORTARIA Nº 302/2023-SGE

O Secretário Municipal de Gestão **ADAM AKIHIRO KUBO,** no uso das atribuições que lhe são conferidas pelo Decreto nº 21.310/2001,
Considerando o disposto no artigo 63, incisos IX e XIV da Lei Orgânica do Município,
RETIFICA a Portaria nº 1.185/2023-SGE, para fazer constar que a data correta da exoneração da servidora Viviane Barreto Gatti, Cirurgião Dentista, se deu a contar de 08.05.2023.

RETIFICAÇÃO

Anexo Único do Decreto Municipal nº 40285, de 30/5/2023, publicado no Diário Oficial do Município de Guarulhos nº 048/2023-GP de 30/5/2023, leia-se como segue e não como constou:

ANEXO ÚNICO
TERMO DE DOAÇÃO

QUE ENTRE SI CELEBRAM O MUNICÍPIO DE GUARULHOS, POR INTERMÉDIO DA SECRETARIA PARA ASSUNTOS DE SEGURANÇA PÚBLICA E O MUNICÍPIO DE ARUJÁ.
CLÁUSULA PRIMEIRA - DOS PARTÍCIPES
Pelo presente Termo de Doação, o MUNICÍPIO DE GUARULHOS, inscrito no CNPJ/MF 46.319.000/0001-50, com sede na Avenida Bom Clima nº 91, Bairro Bom Clima, neste ato firmado pelo Chefe do Poder Executivo, Excelentíssimo Senhor Prefeito ....., portador do CPF/MF nº ....., RG nº ..... e pelo Secretário Municipal Para Assuntos de Segurança Pública Senhor ....., portador do CPF/MF nº ....., RG nº ....., ora denominado DOADOR, de acordo com os autos do Processo nº 3514/2023 e com fundamento no Decreto Municipal nº 40285, de 30/5/2023, e outro lado o MUNICÍPIO DE ARUJÁ com sede na Rua José Basílio de Alvarenga nº 90 - bairro Vila Flora Regina, cidade de Arujá, inscrito no CNPJ sob nº 56.901.275.0001/50, neste ato representado pelo Excelentíssimo Senhor ....., PREFEITO MUNICIPAL, portador do CPF/MF nº ..... e RG nº ....., expedido pela ....., doravante designado DONATÁRIO, entre si celebram o presente instrumento, de conformidade com as seguintes cláusulas:
.....
.....

Guarulhos, _____ de _____ de 2023.

Prefeito de Guarulhos	Prefeito de Arujá
Secretário Para Assuntos de Segurança Pública de Guarulhos	Secretário Para Assuntos de Segurança Pública de Arujá

SECRETARIA DE GOVERNO MUNICIPAL

DEPARTAMENTO DE ASSUNTOS LEGISLATIVOS

ATO nº 011, de 07/06/2023

O Diretor de Assuntos Legislativos, no uso das atribuições previstas no artigo 201 da Lei nº 7.550, de 19/04/2017, PUBLICA os Projetos de Lei n/s. 1.721, 1.722, 1.723 e 1.724/2023, de iniciativa do Poder Executivo, protocolados na Câmara de Vereadores conforme segue:

Projeto de Lei nº 1.721/2023.

Altera a Lei nº 7.550, de 19/04/2017, no que concerne à estrutura organizacional do Departamento de Licitações e Contratos, da Secretaria da Fazenda, e dá providências correlatas.

CAPÍTULO I
DAS DISPOSIÇÕES PRELIMINARES

Art. 1º Esta Lei introduz alterações na Lei nº 7.550, de 19/04/2017, no que concerne à estrutura organizacional do Departamento de Licitações e Contratos, da Secretaria da Fazenda.

Seção Única
Da Secretaria da Fazenda

Art. 2º Ficam alteradas as nomenclaturas das seguintes unidades de execução da estrutura organizacional do Departamento de Licitações e Contratos, da Secretaria da Fazenda, constantes no Anexo II da Lei nº 7.550, de 2017, conforme segue:

Denominação Atual	Nova Denominação
Seção Técnica de Publicidade	Seção Técnica de Sanções e Questões Jurídicas
Seção Técnica de Editais	Seção Técnica de Editais de Ata de Registro de Preços
Setor de Registro de Preços	Setor de Editais de Ata de Registro de Preços
Setor de Análise de Requisições	Setor de Análise Processual
Seção Técnica de Pesquisa de Preços	Seção Técnica de Planejamento e Análise de Requisição
Setor de Pesquisa de Preços	Setor de Planejamento
Seção Técnica de Apoio às Licitações	Seção Técnica de Acompanhamento de Licitações
Setor de Apoio aos Pregoeiros e Comissões	Setor de Apoio
Setor de Atendimento aos Licitantes	Setor de Acompanhamento de Licitações
Setor de Contratos	Setor de Compras e Contratações
Setor de Instrução Processual	Setor de Obras e Serviços
Setor de Dispensa e Inexigibilidade	Setor de Sanções e Questões Jurídicas

Art. 3º Ficam criadas e incluídas na estrutura organizacional do Departamento de Licitações e Contratos, da Secretaria da Fazenda, estabelecida no Anexo II da Lei nº 7.550, de 2017, as seguintes unidades de execução:
I - duas Divisões Técnicas:
a) Divisão Técnica de Ata de Registro de Preços;
b) Divisão Técnica de Apoio ao Gabinete;
II - quatro Seções Técnicas:
a) Seção Técnica de Editais de Compras e Contratações;
b) Seção Técnica de Editais de Obras e Serviços;
c) Seção Técnica de Questionamentos, Impugnações e Recursos;
d) Seção Técnica de Apoio aos Pregoeiros, Agentes e Comissões;
III - uma Seção Administrativa:
a) Seção Administrativa de Apoio ao Gabinete.

Art. 4º A estrutura organizacional do Departamento de Licitações e Contratos, da Secretaria da Fazenda, constante no Anexo II da Lei nº 7.550, de 2017, fica readequada e passa a vigorar com as seguintes alterações:
"DA SECRETARIA DA FAZENDA
.....
F - DEPARTAMENTO DE LICITAÇÕES E CONTRATOS
I - Divisão Técnica de Apoio ao Gabinete
1. Seção Administrativa de Expediente
1.1. Setor de Apoio Administrativo
2. Seção Técnica de Sanções e Questões Jurídicas
2.1. Setor de Sanções e Questões Jurídicas
3. Seção Técnica de Cadastro de Fornecedores
3.1. Setor de Análise Documental
4. Seção Administrativa de Apoio ao Gabinete
4.1. Setor de Publicidade
II - Divisão Técnica de Editais
1. Seção Técnica de Editais de Compras e Contratações
1.1. Setor de Compras e Contratações
2. Seção Técnica de Editais de Obras e Serviços
2.1. Setor de Obras e Serviços
3. Seção Técnica de Planejamento e Análise de Requisição
3.1. Setor de Planejamento
3.2. Setor de Análise Processual
III - Divisão Técnica de Licitações
1. Seção Técnica de Questionamentos, Impugnações e Recursos
1.1. Setor de Questionamentos, Impugnações e Recursos
2. Seção Técnica de Acompanhamento de Licitações
2.1. Setor de Acompanhamento de Licitações
3. Seção Técnica de Apoio aos Pregoeiros, Agentes e Comissões
3.1. Setor de Apoio
IV - Divisão Técnica de Contratações
1. Seção Técnica de Formalização e Gestão Administrativa de Contratos
1.1. Setor de Aditamento, Rerratificação e Apostilamentos
1.2. Setor de Formalização
2. Seção Técnica de Remessa e Acompanhamento junto ao TCE/SP
2.1. Setor de Apoio e Acompanhamento junto ao TCE/SP
3. Seção Técnica de Compras
3.1. Setor de Compras
V - Divisão Técnica de Ata de Registro de Preços
1. Seção Técnica de Editais de Ata de Registro de Preços
1.1. Setor de Editais de Ata de Registro de Preços
2. Seção Técnica de Formalização e Gestão de Atas de Registro de Preços
2.1. Setor de Atas de Registro de Preços
....." (NR)

CAPÍTULO II
DAS DISPOSIÇÕES FINAIS

Art. 5º As atribuições das unidades de execução integrantes da estrutura organizacional do Departamento de Licitações e Contratos, da Secretaria da Fazenda, serão minudenciadas por Decreto.

Art. 6º As despesas decorrentes com a execução da presente Lei correrão por conta de dotações próprias do Orçamento, suplementadas se necessário.

Art. 7º Esta Lei entra em vigor na data de sua publicação, revogadas as disposições em contrário.

Guarulhos, 29 de maio de 2023.
GUSTAVO HENRIC COSTA
Prefeito

Exposição de Motivos

Excelentíssimo Senhor
VEREADOR TICIANO AMERICANO
Presidente da E. Câmara Municipal de
G U A R U L H O S

Temos a honra de submeter à apreciação de Vossa Excelência e ilustres Pares para exame, discussão e votação, o incluso Projeto de Lei que altera a Lei nº 7.550, de 19/04/2017, no que concerne à estrutura organizacional do Departamento de Licitações e Contratos, da Secretaria da Fazenda, e dá providências correlatas, conforme estudos constantes no processo administrativo nº 25.443/2021.

A presente propositura visa adequar as unidades do Departamento de Licitações e Contratos, da Secretaria da Fazenda, em atendimento às disposições da Nova Lei de Licitações e Contratos - Lei Federal nº 14.133, de 1º/04/2021, que revogará, em 30 de dezembro de 2023, as Leis Federais n/s. 8.666, de 21/06/1993, e 10.520, de 17/07/2002.

Assim, diante das imposições que trazem esse regramento, é imprescindível que o Município promova adequações para a implantação da Nova Lei de Licitações e Contratos, conforme o disposto em seu artigo 11, *in verbis*:

"Art. 11. O processo licitatório tem por objetivos:
I - assegurar a seleção da proposta apta a gerar o resultado de contratação mais vantajoso para a Administração Pública, inclusive no que se refere ao ciclo de vida do objeto;
II - assegurar tratamento isonômico entre os licitantes, bem como a justa competição;
III - evitar contratações com sobrepreço ou com preços manifestamente inexequíveis e superfaturamento na execução dos contratos;
IV - incentivar a inovação e o desenvolvimento nacional sustentável.
Parágrafo único. A alta administração do órgão ou entidade é responsável pela governança das contratações e ***deve implementar processos e estruturas****, inclusive de gestão de riscos e controles internos, para avaliar, direcionar e monitorar os processos licitatórios e os respectivos contratos, com o intuito de alcançar os objetivos estabelecidos no* ***caput*** *deste artigo, promover um ambiente íntegro e confiável, assegurar o alinhamento das contratações ao planejamento estratégico e às leis orçamentárias e promover eficiência, efetividade e eficácia em suas contratações." (g.n.)*

Desta forma, a Secretaria da Fazenda constatou que algumas rotinas devem ser repensadas bem como os fluxos e setores envolvidos, em especial no que concerne ao Departamento de Licitações e Contratos a fim de adequar sua estrutura para definir a segregação de funções nos termos do artigo 5º da Lei Federal nº 14.133, de 2021, que abaixo transcrevemos:

"Art. 5º Na aplicação desta Lei, serão observados os princípios da legalidade, da impessoalidade, da moralidade, da publicidade, da eficiência, do interesse público, da probidade administrativa, da igualdade, do planejamento, da transparência, da eficácia, ***da segregação de funções****, da motivação, da vinculação ao edital, do julgamento objetivo, da segurança jurídica, da razoabilidade, da competitividade, da proporcionalidade, da celeridade, da economicidade e do desenvolvimento nacional sustentável, assim como as disposições do Decreto-Lei nº 4.657, de 4 de setembro de 1942 (Lei de Introdução às Normas do Direito Brasileiro)." (g.n.)*

O princípio em destaque "*da segregação de funções*" é uma novidade que interfere na estrutura atual e para sua aplicação faz-se necessário a adequação do respectivo Departamento.

É a segregação de funções o princípio que tem por objetivo prevenir erros, omissões, fraudes e o uso irregular de recursos públicos por meio da repartição de funções essenciais para a formação e o desenvolvimento das contratações, impedindo que um mesmo agente público seja responsável por atividades incompatíveis, tais como executar e fiscalizar uma mesma atividade.

Atualmente os servidores do Departamento de Licitações e Contratos acumulam um grande volume de atividades adicionais de natureza complexa, que exigem dedicação, equilíbrio, paciência, empenho e persistência para a consecução e finalização das tarefas afetas em decorrência da função, além de desempenharem a função de pregoeiro, presidente e/ou membro de comissão.

Isto fere especialmente o princípio da segregação de funções que será corrigido através da propositura em questão.

Diante do exposto, torna-se imprescindível a adequação da estrutura em questão uma vez que os servidores que hoje atuam no Departamento de Licitações e Contratos desempenham múltiplas funções no processo licitatório, o que é definitivamente afastado na aplicação da Nova Lei de Licitações e Contratos.

Para apreciação dos nobres Vereadores, encaminhamos em anexo o impacto orçamentário e a respectiva declaração do ordenador de despesa da presente proposta, em cumprimento ao disposto na Lei Complementar Federal nº 101, de 04/05/2000 - Lei de Responsabilidade Fiscal.

Assim, em face da inegável relevância e do evidente interesse público que a matéria abrange, solicitamos a apreciação deste Projeto de Lei, em conformidade com o disposto no artigo 43 da Lei Orgânica do Município de Guarulhos, **em regime de urgência**.

Contando com a costumeira eficiência de Vossa Excelência e ilustres Pares no trato dos assuntos de interesse público, aguardamos a aprovação do projeto na forma proposta, renovando protestos de elevado apreço.

Guarulhos, 29 de maio de 2023.
GUSTAVO HENRIC COSTA
Prefeito

Projeto de Lei nº 1.722/2023.

Dispõe sobre a instituição de gratificação pelo exercício das atribuições de pregoeiro, agente de contratação, presidente e membros de comissão no âmbito da Administração Direta do Município de Guarulhos.

Art. 1º Fica instituída na Administração Pública Direta do Município, com fundamento no artigo 107, V, da Lei nº 1.429, de 19/11/1968, a gratificação pelo exercício das atribuições de pregoeiro, agente de contratação, presidente e membros de comissões de contratação.

Art. 2º A gratificação será paga aos servidores ou empregados públicos do quadro permanente, designados para desempenhar as atribuições previstas no artigo 1º desta Lei, observadas as seguintes definições:
I - pregoeiro é a pessoa designada pela autoridade competente, entre servidores efetivos ou empregados públicos dos quadros permanentes da Administração Pública, responsável pela condução da fase externa do pregão, com início a partir da publicação do edital e término no momento da adjudicação do objeto licitado ao vencedor do certame;
II - agente de contratação é a pessoa designada pela autoridade competente, entre servidores efetivos ou empregados públicos dos quadros permanentes da Administração Pública, responsável pela tomada de decisões interlocutórias não privativas de outras autoridades previstas em lei ou em regulamento, cabendo-lhe dar impulso ao procedimento licitatório, acompanhar o seu trâmite e executar quaisquer outras atividades necessárias ao bom andamento do certame até a homologação ou seu término, por qualquer das modalidades legais;
III - presidente é o servidor designado para presidir os trabalhos da Comissão de Licitações, com atribuições definidas em regramento próprio;
IV - comissão de contratação, assim designada pela Lei Federal nº 14.133, de 1º/04/2021, é o colegiado composto de agentes públicos indicados pela Administração, em caráter permanente ou especial, com a função de receber, examinar e julgar documentos relativos às licitações e aos procedimentos auxiliares, composta de no mínimo três e no máximo cinco membros titulares, sendo um presidente.

Art. 3º A designação para atuar como pregoeiro ou agente de contratação, somente poderá alcançar servidor ou empregado público que possua certificado de capacitação e de atualização periódica, sem prejuízo do preenchimento de outros requisitos definidos na legislação específica ou em regulamento.

Art. 4º O pagamento da gratificação será concedido por designação e por licitação concluída.

§ 1º Entende-se por designação, a indicação efetuada pelo Diretor do Departamento de Licitações e Contratos, no momento do agendamento da licitação, respeitado o direito de todos os beneficiários serem contemplados no respectivo mês.

§ 2º Entende-se por licitação concluída aquela em que ocorrer a homologação, a anulação, a revogação ou a que for declarada fracassada, nos termos da lei de licitações vigente.

Art. 5º O valor da gratificação será pago aos servidores conforme a respectiva designação, na forma a seguir estabelecida:
I - pregoeiro: R$150,00 (cento e cinquenta reais) por designação para atuar na licitação e R$ 350,00 (trezentos e cinquenta reais) por licitação concluída;
II - agente de contratação: R$ 150,00 (cento e cinquenta reais) por designação para atuar na licitação e R$ 450,00 (quatrocentos e cinquenta reais) por licitação concluída;
III - presidente de comissão de contratação: R$ 100,00 (cem reais) por designação para atuar na licitação e R$ 200,00 (duzentos reais) por licitação concluída;
IV - membro de comissão de contratação: R$ 50,00 (cinquenta reais) por designação para atuar na licitação e R$ 150,00 (cento e cinquenta reais) por licitação concluída.

Art. 6º O pagamento da gratificação por designação não poderá ultrapassar os seguintes limites mensais para cada servidor:
I - pregoeiro e agente de contratação: seis designações;
II - presidente e membro de comissão de contratação: dez designações.

§ 1º É permitida a designação cumulativa como pregoeiro, agente de contratação e membro de comissão de contratação, sendo limitado a dez designações por servidor efetivo ou empregado público dos quadros permanentes da Administração Pública.

§ 2º Ultrapassado o limite de designações para efeito de pagamento, os servidores obrigam-se a aceitar as designações remanescentes, salvo se devidamente justificada a recusa, sob pena de responsabilidade funcional.

Art. 7º Ficará sob a responsabilidade do Departamento de Licitações e Contratos a elaboração dos procedimentos para o pagamento da gratificação devendo constar os seguintes documentos obrigatórios:
I - portaria de nomeação do servidor;
II - cópia do documento de designação e ciência do servidor;
III - relatório mensal consolidado das designações no período e das licitações concluídas, atestado pelo Diretor do Departamento de Licitações e Contratos, da Secretaria da Fazenda.

Parágrafo único. O pagamento referente ao valor apurado ocorrerá no mês subsequente ao envio do relatório.

Art. 8º Os valores estabelecidos no artigo 5º desta Lei serão revistos, anualmente, no mês de janeiro, nos mesmos índices aplicados à atualização da Unidade Fiscal de Guarulhos - UFG.

Art. 9º A gratificação instituída por esta Lei não se incorporará ou se tornará permanente aos vencimentos, subsídios, salários, proventos ou pensões dos servidores, nem servirá de base para cálculo de qualquer indenização ou vantagem pecuniária, inclusive adicional por tempo de serviço e sexta-parte.

Art. 10. As despesas decorrentes com a execução da presente Lei correrão por conta da dotação orçamentária própria prevista em orçamento.

Art. 11. Esta Lei entra em vigor na data de sua publicação.

Guarulhos, 29 de maio de 2023.
GUSTAVO HENRIC COSTA
Prefeito

Exposição de Motivos

Excelentíssimo Senhor
VEREADOR TICIANO AMERICANO
Presidente da E. Câmara Municipal de
G U A R U L H O S

Temos a honra de submeter à apreciação de Vossa Excelência e de seus ilustres Pares para exame, discussão e votação, o incluso Projeto de Lei que dispõe sobre a instituição de gratificação pelo exercício das atribuições de pregoeiro, agente de contratação, presidente e membros de comissão no âmbito da Administração Direta do Município de Guarulhos, conforme estudos constantes no processo administrativo nº 55.486/2022.

A apresentação desta proposta justifica-se diante da premissa de que, em regra, ao exercício de toda e qualquer função, seja ela pública ou privada, deverá corresponder necessariamente uma contraprestação, sob pena de enriquecimento ilícito da outra parte integrante da relação jurídica.

Os servidores efetivos ou empregados públicos dos quadros permanentes da Administração Pública, na qualidade de pregoeiros, agente de contratação, presidente e/ou membro de comissão, realizam atividades extraordinárias àquelas correspondentes aos seus respectivos cargos, estando sujeitos a elevada carga de responsabilidade, sempre em busca de contratações vantajosas à Municipalidade, aliando eficiência na prestação dos serviços e investimento reduzido.

Atualmente não existe previsão legal expressa autorizando o pagamento da gratificação proposta, ao menos em relação aos servidores do Poder Executivo Municipal, os quais permanecem exercendo tais atribuições de forma cumulativa com as atividades próprias de seus respectivos cargos.

Nesse sentido, aliás, a presente iniciativa objetiva, também, atentar para o cumprimento do princípio da isonomia previsto no artigo 94 da Lei Orgânica Municipal, tendo em vista que os servidores que exercem as mesmas atribuições no Poder Legislativo de Guarulhos já recebem o mesmo benefício por meio de legislação específica, valendo ressaltar que a gratificação aqui prevista é igualmente concedida por diversos municípios aos servidores que exercem as mesmas atribuições.

A Administração Pública poderia estar incorrendo em alguma forma de locupletamento sem causa ao exigir dos servidores responsáveis pela condução dos certames licitatórios a realização de atividades extraordinárias para além daquelas relativas aos seus respectivos cargos originariamente ocupados, sem a devida contraprestação.

Os pregoeiros, agentes de contratação e membros de comissão desempenham elevado volume de atividades adicionais de natureza complexa, que exigem dedicação, equilíbrio, paciência e persistência para a consecução e finalização das tarefas afetas em decorrência da função.

A função de pregoeiro, assim como de agente de contratação e membro de comissão, exige do servidor público qualidades e atributos específicos e especiais, que demandam conhecimentos de múltiplas áreas como direito, economia, administração pública, bem como de toda a legislação específica de licitações, além de regular certificado de capacitação.
A propósito, o treinamento e capacitação técnica constante são essenciais para que os servidores envolvidos tenham plenas condições, enquanto autoridades que são, no exercício de suas funções, para que possam tomar decisões imediatas, firmes e corretamente fundamentadas nos dispositivos legais aplicáveis e dentro da dinâmica das reuniões públicas de licitações.
A responsabilidade e pressão a que se submetem os responsáveis pelas licitações estão intrinsecamente ligadas à importância de sua atuação no que se refere à otimização dos gastos da Administração, principalmente considerando os elevados valores dos recursos envolvidos.
Em relação aos procedimentos atinentes aos certames, tanto os pregoeiros, agentes de contratação e membros de comissão detêm alto grau de responsabilidade, tanto que são tratados como autoridades em procedimentos licitatórios pela própria Lei de Licitações.
Diante do volume e complexidade das licitações, quaisquer equívocos ou falhas de atuação de tais profissionais causam permanente sensação de insegurança diante da possibilidade de punição por parte do Tribunal de Contas do Estado de São Paulo, Ministério Público e outros órgãos de controle interno e externo, respondendo os mesmos com seus próprios bens.
Por fim, é certo que tal iniciativa não afronta a legislação que rege o funcionalismo municipal, em face da previsão ditada pelo artigo 107, V, da Lei nº 1.429, de 19/11/1968, que dispõe sobre o Estatuto dos Funcionários Públicos Municipais de Guarulhos.
Assim sendo, oportuna e necessária apresentação deste projeto de lei para a justa remuneração do trabalho extraordinário e de elevada complexidade e importância, exercido pelos servidores da Administração Pública desta municipalidade, nas funções de pregoeiros, agentes de contratação e membros de comissão, o que certamente contribuirá para a melhoria da qualidade dos serviços e dos resultados obtidos nas licitações promovidas pela Administração.
Para apreciação dos nobres Edis, encaminhamos em anexo o impacto orçamentário e a respectiva declaração do ordenador de despesa da presente proposta, em cumprimento ao disposto na Lei Complementar Federal nº 101, de 04/05/2000 - Lei de Responsabilidade Fiscal.
Diante de todo o exposto e em face da inegável relevância e do evidente interesse público que a matéria encerra, solicitamos a apreciação do presente Projeto de Lei em conformidade com o disposto no artigo 43 da Lei Orgânica do Município de Guarulhos, **em regime de urgência**.
Contando com a costumeira eficiência de Vossa Excelência e ilustres Pares no trato dos assuntos de interesse público, aguardamos a aprovação do projeto na forma proposta, renovando protestos de elevado apreço.

Guarulhos, 29 de maio de 2023.

GUSTAVO HENRIC COSTA
Prefeito

Projeto de Lei nº 1.723/2023.
Institui os Programas de Residência Médica e de Residência Multiprofissional em Saúde no Município de Guarulhos, revoga as Leis n/s. 6.333, de 17/12/2007, 7.332, de 11/12/2014, e 7.357, de 22/12/2014, e dá outras providências.

CAPÍTULO I
DOS PROGRAMAS DE RESIDÊNCIA EM SAÚDE

Art. 1º Esta Lei institui no Município de Guarulhos os Programas de Residência em Saúde para todas as áreas profissionais reconhecidas conforme legislação vigente, bem como autoriza o Poder Executivo a celebrar convênios com instituições de ensino isoladas ou firmar parcerias com universidades e instituições de saúde, visando o aperfeiçoamento e a especialização em área profissional da saúde, nos termos da legislação aplicável, em especial a Lei Federal nº 6.932, de 07/07/1981, alterada pelas Leis Federais n/s. 12.514, de 28/10/2011, e 12.871, de 22/10/2013.
§ 1º A implantação e execução dos Programas de Residência em Saúde próprios e a cogestão no caso de programas de instituições conveniadas, na rede de serviços de saúde do Município, são de responsabilidade da Secretaria da Saúde.
§ 2º Os Programas de Residência em Saúde serão destinados aos estudantes, docentes e trabalhadores da área da saúde, como estratégias de articulação entre as políticas nacionais de educação permanente em saúde, de humanização e de ciência, tecnologia e inovação em saúde, visando ao fortalecimento da Rede de Atenção a Saúde do Sistema Único de Saúde.
§ 3º A presente Lei regulamentará os aspectos de organização e de funcionamento das residências em saúde no Município.
Art. 2º Os Programas de Residência em Saúde ofertados na Rede Pública Municipal de Saúde de Guarulhos poderão ocorrer por meio de:
I - programas ofertados diretamente pela Secretaria Municipal da Saúde;
II - programas das Escolas de Governo;
III - parcerias celebradas com instituições de ensino superior;
IV - programas relacionados a políticas públicas na área da saúde do Município de Guarulhos, observadas as regras previstas na legislação em vigor.

Seção I
Das Definições

Art. 3º Para os efeitos desta Lei, consideram-se:
I - Residência em Saúde ou Programa de Residência em Saúde: termo que abrange todas as modalidades de ensino de pós-graduação para profissionais da área de saúde classificadas como residência nos termos legais, podendo ser separada, para melhor especificação, nas seguintes categorias:
a) Residência Médica: modalidade de ensino de pós-graduação, destinada a médicos, sob a forma de cursos de especialização, caracterizada por treinamento em serviço, funcionando sob a responsabilidade de instituições de saúde, universitárias ou não, sob a orientação de profissionais médicos de elevada qualificação técnica e profissional;
b) Residência Multiprofissional em Saúde: modalidade de ensino de pós-graduação, destinada às categorias que integram a área de saúde, exceto a médica, sob a forma de cursos de especialização, caracterizada por treinamento em serviço, funcionando sob a responsabilidade de instituições de saúde, universitárias ou não, sob a orientação de profissionais de elevada qualificação técnica e profissional;
II - Profissional de Saúde Residente - PSR: profissional de saúde que ingressa em Programas de Residência, com atribuições, direitos e deveres regulamentados no Regimento Interno da Comissão de Residência Médica - Coreme e da Comissão de Residência Multiprofissional em Saúde - Coremu da Prefeitura de Guarulhos;
III - Preceptor: profissional da saúde responsável por conduzir e supervisionar, por meio de orientação e acompanhamento, o desenvolvimento dos residentes na sua especialidade;
IV - Coordenador ou Supervisor do Programa de Residência em Saúde: função exercida por profissional de saúde com titulação mínima de mestre e com experiência profissional de, no mínimo, três anos nas áreas de formação, atenção ou gestão em saúde, a quem compete representar o Programa, responsabilizando-se pelo desenvolvimento e funcionamento do mesmo;
V - Docentes: profissionais qualificados e detentores de saberes e práticas que colaboram com a Residência em Saúde, podendo ser profissionais vinculados à administração pública e/ou instituições parceiras, que participam do desenvolvimento das atividades teóricas e teórico-práticas previstas no Projeto Pedagógico - PP dos Programas;
VI - Tutor: função prevista no Programa de Residência Multiprofissional em Saúde e caracterizada por atividade de orientação didático-pedagógica para os preceptores e residentes, estruturada preferencialmente nas modalidades de tutoria de núcleo e tutoria de campo, exercida por profissional com formação mínima de mestre e experiência profissional de, no mínimo, três anos nos serviços de saúde do Município;
VII - Projeto Político Pedagógico - PPP do Programa: proposta de trabalho elaborada e aprovada pelas Comissões Nacionais de Residência, para alcançar os objetivos e as diretrizes dos Programas, sendo um documento que garante a autonomia para as instituições em relação à proposta aprovada, descrevendo como serão organizadas e orientadas suas práticas educacionais e estabelecendo os objetivos para cada residência em saúde;
VIII - Núcleo Docente Assistencial Estruturante - NDAE: previsto no Programa de Residência Multiprofissional em Saúde e caracteriza-se por uma instância colegiada constituída pelo Coordenador do Programa, por representante de docentes, tutores e preceptores de cada área de concentração e por representantes da gestão, com a responsabilidade de acompanhar a execução do Projeto Político Pedagógico - PPP do Programa, propondo ajustes e mudanças à coordenação, quando necessários, bem como assessorar a coordenação do Programa no processo de planejamento, implementação, acompanhamento e avaliação das ações teóricas, teórico-práticas e práticas inerentes ao desenvolvimento do Programa.

Seção II
Dos Objetivos

Art. 4º São objetivos do Programa de Residência em Saúde da Prefeitura de Guarulhos:
I - promover a utilização da rede municipal de saúde para a formação de profissionais de saúde por meio da indução e do apoio ao desenvolvimento dos processos formativos necessários;
II - promover a formação de profissionais de elevada qualificação técnica, científica, tecnológica e acadêmica, bem como a atuação do profissional pautada pelo espírito crítico e pela cidadania;
III - desenvolver atividades acadêmicas em padrões de qualidade, de excelência e de natureza coletiva e interdisciplinar;
IV - sensibilizar e preparar profissionais de saúde para o adequado enfrentamento das diferentes realidades de vida e de saúde da população brasileira;
V - fomentar a integração entre práticas de ensino, ações no serviço e demandas e necessidades das comunidades, no âmbito municipal;
VI - estimular a realização de pesquisas e extensão universitária aplicadas ao SUS;
VII - articular a Política de Educação Permanente no Município aos programas de formação de especialistas em saúde, preferencialmente em parceria com instituições de ensino e pesquisa e com os governos estadual e federal;
VIII - fortalecer as redes de atenção em saúde, garantindo a integralidade dos serviços de saúde;
IX - estimular o provimento e a fixação de profissionais especializados no Município e região;
X - estimular a constante melhoria dos serviços de saúde do Município.
Art. 5º Para execução das Residências em Saúde segue-se um Projeto Político Pedagógico - PPP, que define e organiza as atividades e os projetos educativos necessários ao processo de ensino e aprendizagem.
§ 1º Os PPPs são executados pelos profissionais de saúde preceptores, supervisores, docentes e tutores, pelo Núcleo Docente Assistencial Estruturante - NDAE ou estrutura equivalente de Programa e pelas instâncias colegiadas, tais como a Comissão de Residência Médica - Coreme e a Comissão de Residência Multiprofissional em Saúde - Coremu.
§ 2º Os regimentos, estatutos e toda e qualquer ferramenta para documentar ou padronizar as Residências em Saúde serão criados, aprovados ou revisados pelas respectivas Comissões Coreme e Coremu, observada a legislação em vigor, trazendo o detalhamento para o pleno funcionamento dos programas vigentes.

CAPÍTULO II
DA PRECEPTORIA

Seção I
Dos Requisitos Mínimos

Art. 6º Para o desempenho das atividades de preceptoria na rede pública municipal de saúde, o profissional preceptor deverá:
I - apresentar vínculo ativo com o Município de Guarulhos, sob a gestão da Secretaria Municipal da Saúde, seja trabalhista ou outro, para atividades de saúde ou educação em saúde;
II - possuir registro profissional ativo e regular no respectivo Conselho Profissional;
III - atender aos requisitos exigidos pela legislação em vigor, bem como às normas da Comissão Nacional de Residência Médica - CNRM ou da Comissão Nacional de Residência Multiprofissional em Saúde - CNRMS, e afins;
IV - preencher os critérios definidos pela Coordenação do Programa de Residência em Saúde e aprovados pela Comissão de Residência Médica - Coreme ou pela Comissão de Residência Multiprofissional em Saúde - Coremu da instituição provedora do Programa;
V - ser considerado apto ao exercício da preceptoria, manifestadamente em documento oficial emitido pela Secretaria Municipal da Saúde à Coreme ou Coremu, conforme o Programa de Residência, por atender aos seguintes critérios:
a) boa avaliação dos chefes imediatos e da gestão;
b) atendimento das normas contratuais e da legislação municipal;
c) interesse em ser preceptor, garantindo disponibilidade e disposição ao exercício das atividades docentes respectivas, manifestado por documento escrito, datado e assinado à gestão municipal.
Parágrafo único. Havendo mais de um profissional que atenda aos requisitos para a atividade de preceptoria, será publicado um edital de processo de seleção para os interessados.

Seção II
Das Competências do Preceptor

Art. 7º De maneira complementar ou suplementar ao disposto nas normativas em vigor, compete ao preceptor:
I - responder pela assistência ao treinamento das atividades de residência segundo sua área de especialidade;
II - responsabilizar-se pelos atos dos residentes sob sua orientação;
III - participar de capacitações pedagógicas e atividades de desenvolvimento profissional contínuo e de planejamento;
IV - acompanhar o desenvolvimento de competências e de habilidades dos residentes sob sua orientação;
V - avaliar o desempenho dos residentes sob sua orientação.

Seção III
Da Bolsa Preceptoria

Art. 8º Fica instituída a Bolsa Preceptoria aos preceptores visando garantir a adequada supervisão dos Profissionais de Saúde Residentes - PSR em campo nos serviços de saúde.
Art. 9º A concessão da Bolsa Preceptoria terá um período de vigência máxima de dois anos, podendo ser interrompida a qualquer momento por decisão da Coreme ou Coremu, bem como da Secretaria da Saúde.
Art. 10. O percebimento da Bolsa Preceptoria cessará automaticamente na falta de residente a ser supervisionado.
Parágrafo único. A Bolsa Preceptoria deverá ser paga, conforme a legislação municipal própria e deverá constar na divulgação da oferta de vagas pela instituição conveniada.

Seção IV
Da Carga Horária

Art. 11. A carga horária dos preceptores para os Programas de Residência Médica e de Residência Multiprofissional em Saúde será concomitante à sua jornada diária de trabalho, vinculada à Secretaria da Saúde, obedecendo à legislação vigente.

CAPÍTULO III
DO PROFISSIONAL DE SAÚDE RESIDENTE

Art. 12. As atividades desempenhadas pelo Profissional de Saúde Residente não criará vínculo empregatício de qualquer natureza com o Município de Guarulhos.
§ 1º O vínculo estabelecido no âmbito dos Programas é de ensino e/ou extensão, de natureza precária, não sendo aplicável a Consolidação das Leis Trabalhistas ou o Estatuto dos Funcionários Públicos Municipais.
§ 2º Aos residentes dos Programas regidos por esta Lei serão garantidos os direitos explícitos na legislação aplicável tão e somente a esta modalidade de especialização.
§ 3º As atividades desenvolvidas pelos residentes nos serviços públicos municipais observarão os Projetos Pedagógicos dos Programas de Residência Médica e de Residência Multiprofissional em Saúde que estiverem vinculados e demais instrutivos e normativas da instituição provedora do Programa.

Seção I
Da Bolsa de Estudos

Art. 13. No Programa de Residência Médica será assegurada bolsa de estudos aos profissionais médicos residentes, nos termos da Lei Federal nº 6.932, de 1981.
Art. 14. Os profissionais médicos residentes em Medicina da Família e Comunidade terão direito a um complemento da bolsa de estudos no valor de R$ 4.544,63 (quatro mil, quinhentos e quarenta e quatro reais e sessenta e três centavos), correspondente a todos os benefícios previstos na legislação federal, estando incluso nesse valor o auxílio à alimentação, moradia, transporte, bem como o reembolso do recolhimento previdenciário.
Parágrafo único. O valor de que trata o *caput* será reajustado no mesmo período e índice da revisão geral anual do funcionalismo público municipal.

Seção II
Do Auxílio Moradia e Alimentação

Art. 15. Fica concedido o Auxílio Moradia e Alimentação no valor de R$ 784,89 (setecentos e oitenta e quatro reais e oitenta e nove centavos) para os médicos residentes participantes do Programa de Residência Médica no Município de Guarulhos, nos termos desta Lei e da Lei Federal nº 6.932, de 1981, a ser coordenada pela Comissão de Residência Médica - Coreme.
§ 1º O auxílio disposto no *caput* será destinado ao custeio de moradia e alimentação, tendo vigência enquanto os médicos residentes vinculados ao Programa de Residência Médica atuarem no Município de Guarulhos.
§ 2º O disposto no *caput* não se aplicará aos profissionais médicos residentes em Medicina da Família e Comunidade.
§ 3º O valor do Auxílio Moradia e Alimentação será reajustado no mesmo período e índice da revisão geral anual do funcionalismo público municipal.

CAPÍTULO IV
DAS COMISSÕES DE RESIDÊNCIA MÉDICA E DE RESIDÊNCIA MULTIPROFISSIONAL EM SAÚDE

Seção I
Da Comissão de Residência Médica - Coreme

Art. 16. A Comissão de Residência Médica - Coreme é uma instância auxiliar da CNRM e da Comissão Estadual de Residência Médica - Cerem-SP, estabelecida em instituição de saúde que oferece Programa de Residência Médica para planejar, coordenar, supervisionar e avaliar os Programas de Residência Médica da instituição de saúde e os processos seletivos relacionados, nos termos do Decreto Federal nº 7.562, de 15/09/2011.
§ 1º A Coreme é o órgão responsável pela emissão dos certificados de conclusão de programa dos médicos residentes, tendo por base o registro em sistema de informação da CNRM.
§ 2º A instituição de saúde que oferece Programas de Residência Médica deve prover espaço físico, recursos humanos e materiais necessários ao adequado funcionamento da Coreme.

Subseção I
Da Composição da Coreme

Art. 17. A Coreme é um órgão colegiado constituído por:
I - um coordenador;
II - um vice-coordenador;
III - um representante do corpo docente por Programa de Residência Médica credenciado junto à CNRM;
IV - um representante da instituição de saúde;
V - um representante dos médicos residentes eleito entre os representantes dos Programas de Residência Médica.
Parágrafo único. Os grupos referidos nos incisos III, IV e V deste artigo indicarão suplentes à Coreme que atuarão nas faltas e impedimentos de seus respectivos titulares.

Subseção II
Das Competências da Coreme

Art. 18. São competências da Coreme da instituição de saúde que oferece Programa de Residência Médica:
I - planejar a criação de novos Programas de Residência Médica na instituição de saúde, manifestando-se sobre a conveniência, o conteúdo programático e o número de vagas a serem oferecidas;
II - coordenar e supervisionar a execução de processo seletivo para os Programas de Residência Médica da instituição de saúde, de acordo com as normas em vigor;
III - avaliar periodicamente os Programas de Residência Médica da instituição de saúde;
IV - elaborar e revisar o seu regimento interno e regulamento;
V - participar das atividades e reuniões da Cerem-SP, sempre que convocada;
VI - emitir certificados de conclusão de programa dos médicos residentes.

Seção II
Da Comissão de Residência Multiprofissional em Saúde - Coremu

Art. 19. A Comissão de Residência Multiprofissional em Saúde - Coremu é uma instância auxiliar da CNRMS e da Comissão Descentralizada Multiprofissional - Codemu-SP, estabelecida em instituição que oferece Programas de Residência Multiprofissional em Saúde e em área profissional da saúde, sendo responsável pela coordenação, organização, articulação, supervisão, acompanhamento e avaliação das atividades desenvolvidas pelos profissionais de saúde residentes em suas diversas áreas de atuação.

Parágrafo único. Compete, ainda, à Coremu, a emissão dos certificados de conclusão do Programa de Residência Multiprofissional em Saúde, sendo emitido somente após a liberação do número de registro pelo sistema de informação da CNRMS, que constituirão comprovante hábil para fins legais junto ao sistema federal de ensino e aos conselhos de classe de cada profissão.

Subseção I
Da Composição da Coremu

Art. 20. A Coremu é um órgão colegiado constituído por:

I - um Coordenador que responderá pela Comissão, assim como seu eventual substituto;

II - um representante Coordenador de cada Programa de Residência Multiprofissional em Saúde instituído, assim como seu eventual substituto;

III - um representante de Profissionais de Saúde Residentes - PSR de cada Programa de Residência Multiprofissional em Saúde, escolhidos entre seus pares, assim como seu eventual substituto;

IV - um representante de Tutores de cada Programa de Residência Multiprofissional em Saúde da instituição proponente, escolhidos entre seus pares, assim como seu eventual substituto;

V - um representante de Preceptores de cada Programa de Residência Multiprofissional em Saúde da instituição proponente, escolhidos entre seus pares, assim como seu eventual substituto;

VI - um representante de Docente do Programa de Residência Multiprofissional em Saúde da instituição proponente, assim como seus eventuais substitutos;

VII - representantes da instituição ou do gestor da saúde, assim como seus eventuais substitutos.

Subseção II
Das Competências da Coremu

Art. 21. São competências da Coremu, na representatividade do Coordenador da Coremu da Prefeitura de Guarulhos:

I - solicitar credenciamento e recredenciamento dos programas junto à Comissão Nacional de Residência Multiprofissional em Saúde - CNRMS/MEC;

II - apoiar a execução de processo seletivo para os Programas de Residência Multiprofissional em Saúde, de acordo com as normas em vigor;

III - monitorar e acompanhar periodicamente a avaliação dos Programas de Residência Multiprofissional em Saúde;

IV - constituir o Núcleo Docente Assistencial Estruturante - NDAE;

V - propor à coordenação de cada programa ajustes e mudanças dos Projetos Pedagógicos - PP, quando necessário;

VI - acompanhar a avaliação das ações teóricas, teórico-práticas e práticas inerentes ao desenvolvimento do Programa, propondo ajustes e mudanças quando necessários;

VII - propor a revisão do regimento interno e regulamentos, sempre que necessário;

VIII - representar a Municipalidade e participar das atividades e reuniões da CNRMS e Codemu-SP, ou outros espaços, sempre que convocado ou designar um membro da Coremu para representá-lo;

IX - convocar e coordenar reuniões ordinárias e extraordinárias;

X - propor pauta ou agenda da ordem do dia das reuniões;

XI - subscrever e fazer executar as deliberações da Coremu.

CAPÍTULO V
DAS DISPOSIÇÕES FINAIS

Art. 22. A Secretaria Municipal da Saúde, quando for a instituição provedora de Programas de Residência em Saúde, criará sua própria Comissão de Residência Médica - Coreme ou Comissão de Residência Multiprofissional em Saúde - Coremu, de acordo com as normas e legislação em vigor específica.

§ 1º A criação da Coreme ou da Coremu, bem como a nomeação de seus membros, dar-se-ão por meio de portaria a ser publicada no Diário Oficial do Município.

§ 2º A composição da Coreme ou da Coremu seguirá a legislação em vigor e adequações às necessidades da Secretaria Municipal da Saúde, em cumprimento aos princípios da boa gestão pública e do Sistema Único de Saúde.

§ 3º A Coreme e a Coremu são órgãos vinculados à Secretaria da Saúde, com autonomia didático-científica que deverão comunicar suas decisões, pareceres e afins por meio de atas e demais documentos oficiais à Comissão Nacional de Residência Médica - CNRM, à Comissão Nacional de Residência Multiprofissional em Saúde - CNRMS e à Secretaria Municipal da Saúde, se assim for necessário.

§ 4º A participação na Coreme ou na Coremu não implica em vínculo trabalhista ou na percepção de bônus de qualquer ordem.

Art. 23. Será assegurado à Secretaria Municipal da Saúde assento com voz e voto na Coreme ou na Coremu, quando o Programa realizado for provido por instituição conveniada.

§ 1º O representante da Secretaria Municipal da Saúde deverá ser indicado oficialmente à Coreme ou à Coremu, com respectivo suplente, quando cabível.

§ 2º A participação do representante de que trata o § 1º deste artigo, não implica em vínculo trabalhista ou na percepção de bônus de qualquer ordem.

§ 3º A viabilização da participação do representante de que trata este artigo nas reuniões e demais atividades da Coreme ou da Coremu será de responsabilidade compartilhada entre a Secretaria da Saúde e a instituição conveniada provedora do Programa de Residência, devendo ser acordados e registrados os custos com transportes, diárias e demais ônus respectivos.

Art. 24. A Secretaria Municipal da Saúde poderá propor normas complementares aos Programas de Residência em Saúde, que deverão ser submetidas à avaliação da Coreme ou da Coremu da instituição provedora.

Art. 25. Quando os Programas de Residência Médica e de Residência Multiprofissional em Saúde forem providos pela Secretaria Municipal da Saúde, o local e o número de vagas serão definidos por meio de Decreto do Poder Executivo, observado o quantitativo autorizado pela CNRM ou pela CNRMS para os Programas.

Art. 26. O Secretário Municipal da Saúde expedirá a regulamentação necessária a fim de dar eficiência plena aos termos desta Lei, estabelecendo critérios para o preenchimento das vagas para os cursos que demandem bolsas, bem como para a residência médica ou outras inerentes às atividades do Programa.

Art. 27. As despesas decorrentes com a aplicação da presente Lei correrão por conta de dotação orçamentária própria consignada no Orçamento da Secretaria Municipal da Saúde.

Art. 28. A presente Lei será regulamentada através de Decreto do Poder Executivo.

Art. 29. Revogam-se as disposições em contrário, em especial:

I - a Lei nº 6.333, de 17/12/2007;

II - a Lei nº 7.332, de 11/12/2014;

III - a Lei nº 7.357, de 22/12/2014.

Art. 30. Esta Lei entra em vigor na data de sua publicação.

Guarulhos, 5 de junho de 2023.
GUSTAVO HENRIC COSTA
Prefeito

Exposição de Motivos

Excelentíssimo Senhor
VEREADOR TICIANO AMERICANO
Presidente da E. Câmara Municipal de
G U A R U L H O S

Temos a honra de submeter à apreciação de Vossa Excelência e ilustres Pares para exame, discussão e votação o incluso Projeto de Lei que institui os Programas de Residência Médica e de Residência Multiprofissional em Saúde no Município de Guarulhos, revoga as Leis n/s. 6.333, de 17/12/2007, 7.332, de 11/12/2014, e 7.357, de 22/12/2014, e dá outras providências, conforme estudos constantes no processo administrativo nº 22.525/2022.

Segundo o disposto no artigo 196 da Constituição Federal de 1988, a saúde é direito da sociedade e responsabilidade do Estado, dando as bases para a criação do Sistema Único de Saúde - SUS conforme a Lei Federal nº 8.080, de 19/09/1990, regulamentada pelo Decreto Federal nº 7.508, de 28/06/2011, o qual tem como princípios e diretrizes a universalidade, a equidade, a integralidade da atenção, a regionalização, a descentralização, a hierarquização e a participação social.

A institucionalização e regulamentação das atividades das residências em saúde e da preceptoria na rede pública municipal de saúde são de suma importância para o estabelecimento de uma rede pública educadora, permitindo o aprendizado do aluno, o melhoramento da rede de saúde e o atendimento à população.

Convém apontar que a residência consiste em uma modalidade de ensino de destaque, se considerado o cenário de formação de recursos humanos em saúde no Brasil e tem a finalidade de qualificar o profissional já formado com cursos de especialização.

Ademais, o incentivo financeiro proposto através do Projeto de Lei em questão será de primordial importância para a adesão de mais profissionais da saúde da municipalidade, para o exercício de atividades de ensino, contribuindo na qualificação dos profissionais em especialização, refletindo diretamente na qualidade da assistência prestada aos pacientes do nosso município.

Busca-se, assim, a melhoria contínua dos serviços de saúde da rede pública em conjunto com as instituições de ensino superior e a fixação do profissional de saúde no Município.

Guarulhos é um Município com um grande contingente populacional (acima de 1,3 milhão de habitantes), possuindo um vasto território de cobertura no que diz respeito ao atendimento público ao munícipe, o qual se constata a existência de regiões carentes onde há a necessidade de perenidade nos serviços de saúde pública.

Assim, através da propositura em tela, propõe-se a instituição dos Programas de Residência Médica e de Residência Multiprofissional em Saúde bem como da Bolsa Preceptoria, em resposta às necessidades apresentadas pelo Sistema Único de Saúde, que encontra-se em franco desenvolvimento.

Referida matéria está em consonância com as diretrizes do Decreto Federal nº 80.281, de 05/09/1977, que regulamenta a Residência Médica e cria a Comissão Nacional de Residência Médica - CNRM, e com a Lei Federal nº 6.932, de 07/07/1981.

Um dos problemas do Sistema de Saúde em regiões metropolitanas, como a de São Paulo, é a alta rotatividade de profissionais e o estabelecimento de vínculos relacionais frágeis com seu local de trabalho.

Além disso, a atuação no campo da saúde exige aprendizado constante para uma boa prestação do serviço.

Nos últimos anos, o enfraquecimento da atividade clínica e a não atualização sistemática do conhecimento científico dos profissionais de saúde, particularmente dos médicos, tem sido apontada por estudiosos como um problema a ser enfrentado tanto pelas universidades quanto por formuladores de políticas públicas.

Os Programas de Residência Médica e de Residência Multiprofissional em Saúde inseridos no serviço público municipal têm maior possibilidade de capacitar profissionais com perfil de competências adequadas às necessidades locais.

Para a manutenção e incremento das atividades de Residência Médica e Multiprofissional em nosso município faz-se necessário o convencimento e estímulo dos profissionais dos nossos serviços de saúde, em aderirem às atividades de preceptoria para exercerem junto com as atividades assistenciais já desenvolvidas.

Outra questão intrínseca é a possibilidade de utilizar método de aprendizado que leve em conta a interface ensino-trabalho-cidadania, criando espaços privilegiados para mudanças nos cenários de formação e prática de saúde.

A Residência Médica e a Multiprofissional em Saúde são conhecidas como políticas exitosas e fundamentais na formação de especialistas.

Hoje, a partir dessa experiência, segue-se a diretriz de expansão desta modalidade de ensino para outras profissões de saúde de seis Programas de Residência Médica: Cirurgia Geral, Clínica Médica, Ginecologia e Obstetrícia, Medicina de Família e Comunidade, Pediatria e Psiquiatria.

O Programa de Residência Médica assegura bolsa de estudos aos profissionais médicos residentes, nos termos da Lei Federal nº 6.932, de 1981, e, através da propositura em questão, será concedido complemento à referida bolsa aos profissionais médicos residentes em Medicina da Família e Comunidade, anteriormente previsto na Lei nº 6.333, de 2007, estando incluso o auxílio à alimentação, à moradia, ao transporte bem como o reembolso do recolhimento previdenciário.

Aos demais médicos residentes participantes do Programa de Residência Médica no Município de Guarulhos será concedido o Auxílio Moradia e Alimentação, também previsto na Lei Federal supracitada e já assegurado aos profissionais através da Lei nº 7.332, de 2014.

Saliente-se, também, que a matéria visa unificar os assuntos referentes aos Programas de Residência Médica e de Residência Multiprofissional em Saúde em um único diploma legal, motivo pelo qual propõe-se a revogação das Leis n/s. 6.333, de 17/12/2007, 7.332, de 11/12/2014, e 7.357, de 22/12/2014.

Deste modo, contemplando as diretrizes nacionais e buscando desenvolver o Sistema Único de Saúde - SUS em Guarulhos no atendimento com eficiência e qualidade aos cidadãos, e em face da inegável relevância e do evidente interesse público que a matéria encerra, solicitamos a apreciação do presente Projeto de Lei em conformidade com o disposto no artigo 43 da Lei Orgânica do Município de Guarulhos, **em regime de urgência**.

Contando com a costumeira eficiência de Vossa Excelência e ilustres Pares no trato dos assuntos de interesse público, aguardamos a aprovação do projeto na forma proposta, renovando protestos de elevado apreço.

Guarulhos, 5 de junho de 2023.
GUSTAVO HENRIC COSTA
Prefeito

Projeto de Lei nº 1.724/2023.
Autoriza a desafetação de área pública localizada na rua Sintra, no loteamento Jardim Maria Clara, bairro Lavras, para implantação de Projeto Habitacional de Interesse Social e dá outras providências.

Art. 1º Esta Lei autoriza a desafetação de bem público municipal para fins de implantação de Projeto Habitacional de Interesse Social.

Art. 2º Fica desafetada da categoria de bem público de uso comum do povo e transferida para a categoria de bem dominial do Município a área pública situada à rua Sintra, loteamento Jardim Maria Clara, bairro Lavras, de inscrição cadastral nº 064.24.35.2088.00.000, identificada e descrita conforme segue:

"Inicia-se a descrição do perímetro no ponto 'P1' (E=353646,771 m e N=7412117,080 m), situado no alinhamento predial da Rua Sintra, divisa com o lote 17 da quadra 04, insc. cad. 064.24.35.2244.00.000; deste segue confrontando com a Rua Sintra com a distância de 85,00 m e o azimute de 00º24'41" até o ponto 'P2' (E=353647,381 m e N=7412202,078 m); deste deflete a direita e segue confrontando com os lotes 01 da quadra 18 insc. cad. 064.24.35.2334.00.000 e lote 30 da quadra 18 insc. cad. 064.24.35.2532.00.000 com a distância de 50,00 m e o azimute de 90º24'41" até o ponto 'P3' (E=353697,380 m e N=7412201,719 m); deste deflete a esquerda e segue confrontando com parte do lote 30 da quadra 18 insc. cad. 064.24.35.2532.00.000 com a distância de 2,10 m e o azimute de 00º24'41" até o ponto 'P4' (E=353697,395 m e N=7412203,820 m); deste deflete a direita e segue confrontando com a Rua Lamego com raio de 7,00 m e desenvolvimento de 11,14 m e ângulo central de 91º10'10" até o ponto 'P5' (E=353707,394 m e N=7412203,748 m); deste deflete a direita e segue confrontando com parte do lote 22, quadra 17, insc. cad. 064.24.35.2549.00.000 com a distância de 2,10 m e o azimute de 180º24'41" até o ponto 'P6' (E=353707,379 m e N=7412201,647 m); deste deflete a esquerda e segue confrontando com o lote 22, quadra 17 insc. cad. 064.24.35.2549.00.000 com a distância de 26,02 m e o azimute de 90º24'41" até o ponto 'P7' (E=353733,399 m e N=7412201,460 m); deste deflete a direita e segue confrontando com o lote 40, quadra A, Jardim Ramos insc. cad. 064.24.52.0381.01.001 com a distância de 12,75 m e o azimute de 184º46'46" até o ponto 'P8' (E=353732,336 m e N=7412188,755 m); deste deflete a esquerda e segue com a distância de 72,28 m e o azimute de 180º27'00" até o ponto 'P9' (E=353731,769 m e N=7412116,477 m) confrontando com os lotes: 39, quadra A, insc. cad. 064.24.52.0388.01.001; lote 38, quadra A, insc. cad. 064.24.52.0395.00.000; lote 37, quadra A, insc. cad. 064.24.52.0402.00.000; lote 36, quadra A, insc. cad. 064.24.52.0409.00.000; lote 35, quadra A, insc. cad. 064.24.52.0416.00.000; lote 34, quadra A, insc. cad. 064.24.52.0423.00.000; lote 33, quadra A, insc. cad. 064.24.52.0430.00.000; lote 32, quadra A, insc. cad. 064.24.52.0437.00.000; lote 31, quadra A, insc. cad. 064.24.52.0444.01.001; parte do lote 30, quadra A, insc. cad. 064.24.52.0451.00.000 - loteamento Jardim Ramos; deste deflete a direita e segue confrontando com o lote 32 da quadra 03 insc. cad. 064.24.35.2081.00.000 com a distância de 25,00 m e o azimute de 270º23'42" até o ponto 'P10' (E=353706,769 m e N=7412116,649 m); deste deflete a esquerda e segue confrontando com parte do lote 32 da quadra 03 insc. cad. 064.24.35.2081.00.000 com a distância de 2,10 m e o azimute de 180º24'41" até o ponto 'P11' (E=353706,754 m e N=7412114,548 m); deste deflete a direita e segue confrontando com a Rua Algarve com raio de 7,00 m e desenvolvimento de 11,14 m e ângulo central de 91º10'10" até o ponto 'P12' (E=353696,769 m e N=7412114,620 m); deste deflete a direita e segue confrontando com parte do lote 01 da quadra 04, insc. cad. 064.24.35.2099.00.000 com a distância de 2,10 m e o azimute de 00º00'00" até o ponto 'P13' (E=353696,769 m e N=7412116,721 m); deste segue confrontando com os lotes: 01 da quadra 04, insc. cad. 064.24.35.2099.00.000 e com o lote 17 da quadra 04, insc. cad. 064.24.35.2244.00.000 com a distância de 50,00 m e o azimute de 270º24'41" até o ponto 'P1' (E=353646,771 m e N=7412117,080 m); início da descrição, encerrando em uma área de 7.252,23 m² (sete mil, duzentos e cinquenta e dois metros e vinte e três decímetros quadrados)."

Art. 3º A área pública desafetada nos termos do artigo 2º desta Lei será utilizada para implantação de Projeto Habitacional de Interesse Social, por intermédio da Secretaria de Habitação, com fundamento na Lei Federal nº 10.257, de 10/07/2001 - Estatuto da Cidade e na Lei nº 3.768, de 08/05/1991.

Art. 4º Competem à Secretaria de Habitação a elaboração e a execução dos projetos e contratações necessárias para a implantação de Projeto Habitacional de Interesse Social na área discriminada no artigo 2º desta Lei, nos termos da legislação pertinente.

§ 1º O Município concederá isenção de tributos e tarifas incidentes na aprovação e execução de projetos de construção de conjuntos habitacionais de interesse social, seja por meio próprio ou empresa contratada para a referida construção na área indicada na presente Lei.

§ 2º As aprovações dos projetos de construção, ambiental, alvará, habite-se e demais documentos necessários à construção das unidades habitacionais a serem construídas na área objeto da presente Lei serão de competência exclusiva da Secretaria de Habitação por meio dos seus técnicos.

Art. 5º Os beneficiários desta Lei serão aqueles previamente cadastrados pela Secretaria de Habitação e os originários de nova demanda de reassentamento em face da remoção de moradores de áreas de risco.

Art. 6º As despesas decorrentes com a execução da presente Lei correrão por conta de dotações próprias consignadas em orçamento, suplementadas se necessário.

Art. 7º O Poder Executivo regulamentará a presente Lei, no que couber.

Art. 8º Esta Lei entra em vigor na data de sua publicação.

Guarulhos, 5 de junho de 2023.
GUSTAVO HENRIC COSTA
Prefeito

Exposição de Motivos

Excelentíssimo Vereador
VEREADOR TICIANO AMERICANO
Presidente da E. Câmara Municipal de
G U A R U L H O S

Temos a honra de submeter à apreciação de Vossa Excelência e ilustres Pares para exame, discussão e votação, o incluso Projeto de Lei que autoriza a desafetação de área pública localizada na rua Sintra, no loteamento Jardim Maria Clara, bairro Lavras, para implantação de Projeto Habitacional de Interesse Social e dá outras providências, conforme estudos constantes no processo administrativo nº 50.304/2022.

A construção de unidades habitacionais objetiva garantir que as famílias tenham direito à moradia digna, conforme consagrado no texto constitucional, tendo em vista a necessidade de viverem em um local com todas as condições de segurança, higiene, infraestrutura urbana, acessibilidade e salubridade, proporcionando acesso aos serviços de saúde e educação como assegura a Constituição Federal no *caput* de seu artigo 6º, que abaixo transcrevemos:

"Art. 6º São direitos sociais a educação, a saúde, a alimentação, o trabalho, a moradia, o transporte, o lazer, a segurança, a previdência social, a proteção à maternidade e à infância, a assistência aos desamparados, na forma desta Constituição."

A Constituição disciplina, ainda, que a política urbana é responsabilidade do município e deve garantir as funções sociais da cidade e o desenvolvimento dos cidadãos, nos termos do *caput* de seu artigo 182.

Além da demanda por produção pública habitacional existente, também há inúmeras ações civis públicas em andamento, em fase de cumprimento de sentença, determinando a remoção e o reassentamento de famílias que se encontram em áreas de risco na cidade.
Desta forma, tendo em vista a edição da Lei nº 8.133, de 09/05/2023, que autorizou a contratação de operação de crédito junto à Caixa Econômica Federal, o Poder Executivo Municipal, através da Secretaria de Habitação, pretende viabilizar a construção de residências para abrigar essas famílias, contribuindo para a diminuição do *déficit* habitacional no Município e cumprindo, assim, tanto decisões judiciais quanto os dispositivos constitucionais.
Acompanha o presente Projeto de Lei a ficha do cadastro imobiliário, o demonstrativo patrimonial de área pública tombada e a Matrícula nº 91.395 do 2º RIG, referentes à área em tela.
Ante o exposto, em face da inegável relevância e do evidente interesse público que a matéria encerra, solicitamos a apreciação do presente Projeto de Lei em conformidade com o disposto no artigo 43 da Lei Orgânica do Município de Guarulhos, **em regime de urgência**.
Contando com a costumeira eficiência de Vossa Excelência e ilustres Pares no trato dos assuntos de interesse público, aguardamos a aprovação do projeto na forma proposta, renovando protestos de elevado apreço.

Guarulhos, 5 de junho de 2023.

GUSTAVO HENRIC COSTA
Prefeito

Despacho de 5/6/2023 - Ref. Processo nº 56772/2022:
O Diretor de Assuntos Legislativos comunica que o Órgão Especial do E. Tribunal de Justiça do Estado de São Paulo, nos autos da ação de Direta de Inconstitucionalidade nº 2125801-86.2023.8.26.0000, proposta pelo Chefe do Poder Executivo, **deferiu a medida liminar** para suspender, *incontinenti*, os efeitos da **Lei nº 8.117, de 21 de março de 2023**, que dispõe sobre o incentivo fiscal para as pessoas jurídicas domiciliadas no Município de Guarulhos na qualidade de empregadores, visando a inserção de idosos acima de 60 anos e jovens aprendizes de 14 a 17 anos no mercado de trabalho e dá outras providências, proferindo o seguinte despacho: *"I. Trata-se de Ação Direta de Inconstitucionalidade proposta pelo Sr. Prefeito do Município de Guarulhos, em face da Lei nº 8.117, de 21 de março de 2023, que 'dispõe sobre o incentivo fiscal para as pessoas jurídicas domiciliadas no Município de Guarulhos na qualidade de empregadores, visando a inserção de idosos acima de 60 anos e jovens aprendizes de 14 a 17 anos no mercado de trabalho e dá outras providências.'. Sustenta o autor, em síntese, que ao conceder incentivo fiscal para as empresas que contratarem seus funcionários nas regras nela previstas, a norma impugnada contraria o artigo 113 do Ato das Disposições Constitucionais Transitórias. Ressalta que a proposição legislativa deveria ter sido acompanhada da estimativa do seu impacto orçamentário e financeiro, destacando julgados do Supremo Tribunal Federal e desta Corte Estadual sobre o tema. Requer, por fim, a concessão de medida liminar para a suspensão dos efeitos da lei até o final e definitivo julgamento da lide II. A concessão de cautela nas ações diretas de inconstitucionalidade reclama a conjugação da relevância da matéria (fumus boni iuris) e da urgência (periculum in mora), requisitos esses que, na hipótese, estão cumpridamente demonstrados. Nesta sede de cognição sumária, extrai-se a relevância da fundamentação dos pronunciamentos desta Corte Estadual em casos semelhantes, que reconhecem a necessidade de prévio estudo do impacto financeiro e orçamentário para promulgação de leis que impliquem renúncia de receita; presente, também, o perigo da demora, uma vez que a norma impugnada produziria efeitos a partir de sua publicação (21.3.2023), repercutindo sobre o erário. III. Diante desse cenário, CONCEDO a cautela a fim de que se suspendam, incontinenti, os efeitos da Lei nº 8.117/2023 do Município de Guarulhos. IV. Nos termos do artigo 6º da Lei 9.868/1999, requisitem-se informações ao Presidente da Câmara Municipal. V. Cite-se a Procuradoria-Geral do Estado VI. Após, à D. Procuradoria-Geral de Justiça. VII. Sobrevindo as manifestações, retornem os autos conclusos. São Paulo, 25 de maio de 2023. José Jarbas de Aguiar Gomes Relator".*

DEPARTAMENTO DE FORMALIZAÇÃO E ACOMPANHAMENTO DE CONTRATOS DE LOCAÇÃO DE IMÓVEIS E COMODATOS

RATIFICAÇÃO DA DISPENSA DE LICITAÇÃO

Ratifico a dispensa do certame licitatório em consonância com a JUSTIFICATIVA exarada nos autos do **PA 53.234/2008,** nos termos do art. 26 da Lei Federal 8.666/93 e alterações, determinando a celebração do contrato entre **MUNICÍPIO DE GUARULHOS** e **AZEMILDE HEVIA DE QUEIROZ.**
Objeto: Locação do imóvel sito na Rua Raphael Colacioppo, n.º 80, Bom Clima, Guarulhos/SP
Finalidade: Instalação do CAPS II - Centro de Atenção Psicossocial
Prazo: 60 (sessenta) meses
Valor: O preço do aluguel mensal será de R$ 5.289,23 (cinco mil duzentos e oitenta e nove reais e vinte e três centavos)
Pasta ordenadora: Secretaria da Saúde

SECRETARIA DE GESTÃO

PORTARIA Nº 043/2023-SGE (GB)

O Secretário Municipal de Gestão ADAM AKIHIRO KUBO, no uso das atribuições legais que lhe são conferidas no Decreto 21.310/2001,

Considerando o artigo 63, inciso IX e XIV da Lei Orgânica do Município

RESOLVE:

- Retificar a Portaria 011/2019-SGE, no que diz respeito à servidora TANIA ROSA DOS SANTOS (CF. 38396), para fazer constar que permanece no QUADRO ESPECIAL SUPLEMENTAR, em decorrência do art.3 - item III.

EDITAL DE CONVOCAÇÃO Nº 049/2023-SGE

O Secretário de Gestão **ADAM AKIHIRO KUBO**, no uso das atribuições que lhe são conferidas pelo Decreto nº 21.310/2001, considerando o disposto no artigo 63, inciso IX e XIV da Lei Orgânica do Município, e o que consta do Edital de Abertura nº 04/2022-SGE01, Processo nº 56.614/2022 e Requisição nº 049/2023-SJU

CONVOCA, para entrega de documentos e assinatura do Termo de Compromisso, os senhores abaixo relacionados, face aprovação em processo seletivo para estágio na área de DIREITO junto a SECRETARIA DE JUSTIÇA, conforme edital de classificação nº 01/2023-SGE01.

41º RAFAEL DOS SANTOS VENTURA
42º WELLITON LAVINO JESUS DOS SANTOS
43º YASMIM CHUCRE DINIZ
44º ANA CICILIA FERREIRA VIEIRA
45º JULIA MONIKE DOS SANTOS SILVA

Devendo encaminhar para o e-mail convocacaoespecial@ciee.ong.br, no prazo de 03 (três) dias úteis, cópia legível dos seguintes documentos:

* RG;
* CPF;
* Declaração de Matrícula da Instituição de Ensino contendo curso, horário e semestre que está cursando.

A não apresentação de qualquer dos documentos exigidos no prazo acima, implicará na perda da vaga.

DEPARTAMENTO DE RECURSOS HUMANOS

EDITAL DE DECISÃO DE RECURSOS Nº. 30/2023-SGE01

A Presidente da Comissão Organizadora do Concurso Público para o cargo de: **TRATADOR(A)**, aberto através do Edital nº. 07/2022-SGE01, no uso de suas atribuições legais, por meio das informações transmitidas pela Fundação VUNESP,

TORNA PÚBLICO

As decisões proferidas nos recursos interpostos contra as notas da **PROVA PRÁTICA**, conforme segue:

RECURSO	CANDIDATO	INSCRIÇÃO	OPÇÃO	PROVA	RESULTADO
235986	EVERALDO BENEDITO RIBEIRO	27787672	Tratador(a)	002 - Prova Prática	INDEFERIDO
235852	FELIPE GONCALVES DOS SANTOS	28365690	Tratador(a)	002 - Prova Prática	INDEFERIDO
235874	MARINA DIAZ HOMEM DE MELLO CESAR	26991160	Tratador(a)	002 - Prova Prática	**Deferido Parcialmente. Nota alterada no item 26 para 2 pontos.**

E, para que ninguém possa alegar desconhecimento, é expedido o presente Edital.

Guarulhos, em 07 de junho de 2023.
Bruna Regina Teixeira Ribeiro
Presidente da Comissão

EDITAL DE DECISÃO DE RECURSOS Nº. 31/2023-SGE01

A Presidente da Comissão Organizadora do Concurso Público para o cargo de: **COZINHEIRO(A)**, aberto através do Edital nº. 04/2022-SGE01, no uso de suas atribuições legais, por meio das informações transmitidas pela Fundação VUNESP,

TORNA PÚBLICO

As decisões proferidas nos recursos interpostos contra as notas da **PROVA PRÁTICA**, conforme **Anexo Único** que acompanha o presente Edital.

E, para que ninguém possa alegar desconhecimento, é expedido o presente Edital.

Guarulhos, em 07 de junho de 2023.
Bruna Regina Teixeira Ribeiro
Presidente da Comissão

ANEXO ÚNICO DO EDITAL DE DECISÃO DE RECURSOS Nº. 31/2023-SGE01

RECURSO	CANDIDATO	INSCRIÇÃO	OPÇÃO	PROVA	RESULTADO
235819	ANA CAROLINA MONTEIRO MEDEIROS	26458551	Cozinheiro(a)	002 - Prova Prática	INDEFERIDO
235802	ANA GOMES DE CARES	26557703	Cozinheiro(a)	002 - Prova Prática	INDEFERIDO
235811	ANA LUIZA RODRIGUES LIMA	28286634	Cozinheiro(a)	002 - Prova Prática	INDEFERIDO
235809	ANDERSON AMORIM CASTELI	27357104	Cozinheiro(a)	002 - Prova Prática	INDEFERIDO
235806	ANDERSON DE ASSIS TROSDOLF	26386097	Cozinheiro(a)	002 - Prova Prática	INDEFERIDO
235810	BRENO FERNANDES LIMA	28350359	Cozinheiro(a)	002 - Prova Prática	INDEFERIDO
235803	CLEUSA MARIA GONCALVES	26465140	Cozinheiro(a)	002 - Prova Prática	INDEFERIDO
235807	CRISTIANE FERNANDES DE OLIVEIRA	27410633	Cozinheiro(a)	002 - Prova Prática	INDEFERIDO
235818	DOUGLAS FERREIRA LOPES BENITES	27110826	Cozinheiro(a)	002 - Prova Prática	INDEFERIDO
235808	FABIO RODRIGUES ALVES	26671131	Cozinheiro(a)	002 - Prova Prática	INDEFERIDO
235824	FRANCISCA ALVES SANTOS	28371038	Cozinheiro(a)	002 - Prova Prática	INDEFERIDO
235822	IRAN GOMES DE OLIVEIRA SANTOS	26614294	Cozinheiro(a)	002 - Prova Prática	INDEFERIDO
235828	JEANNE RIBEIRO COELHO	26533464	Cozinheiro(a)	002 - Prova Prática	INDEFERIDO
235812	JULIANA SOARES FERREIRA	26432153	Cozinheiro(a)	002 - Prova Prática	INDEFERIDO
235804	LUCIANA CRUZ DE SOUSA COSTA	26462800	Cozinheiro(a)	002 - Prova Prática	INDEFERIDO
235815	PATRICIA MARIA FRANCISCO	26645238	Cozinheiro(a)	002 - Prova Prática	INDEFERIDO
235805	PAULO LUIZ DE JESUS	26837692	Cozinheiro(a)	002 - Prova Prática	INDEFERIDO
235823	RAFAELA CRISTINA DIAS TREVISAN	27968448	Cozinheiro(a)	002 - Prova Prática	INDEFERIDO
235830	VITOR MORILHA CATELAN	28310551	Cozinheiro(a)	002 - Prova Prática	INDEFERIDO

EDITAL DE DECISÃO DE RECURSOS Nº. 32/2023-SGE01

A Presidente da Comissão Organizadora dos Concursos Públicos para os cargos de: **ASSISTENTE SOCIAL**, **NUTRICIONISTA** e **PSICÓLOGO**, abertos através do Edital nº. 08/2022-SGE01, no uso de suas atribuições legais, por meio das informações transmitidas pela Fundação VUNESP,

TORNA PÚBLICO

As decisões proferidas nos recursos interpostos contra a **PROVA DE TÍTULOS**, conforme **Anexo Único** que acompanha o presente Edital.

E, para que ninguém possa alegar desconhecimento, é expedido o presente Edital.

Guarulhos, em 07 de junho de 2023.
Bruna Regina Teixeira Ribeiro
Presidente da Comissão

ANEXO ÚNICO DO EDITAL DE DECISÃO DE RECURSOS Nº. 32/2023-SGE01

RECURSO	CANDIDATO	INSCRIÇÃO	OPÇÃO	RESULTADO
234331	ANDREIA BARBOSA DE CARVALHO	26706318	Assistente Social	**Deferido Parcialmente. Nota alterada em Especialização para 1 ponto**
234352	ANDRESSA CASSIANO ARAUJO	26379155	Assistente Social	**Deferido. Nota alterada em Especialização para 2 pontos**
234338	CAMILA SUELEN DE ALMEIDA	27219232	Assistente Social	INDEFERIDO
234329	ELIANE APARECIDA DA SILVA	26539659	Assistente Social	**Deferido. Nota alterada em Especialização para 1 ponto**
234344	ELISANGELA DE MACEDO GOMES	26802490	Assistente Social	INDEFERIDO
234563	JANDIARA GONCALVES DANTAS SANCHES	28188764	Assistente Social	INDEFERIDO
234330	KATIA CRISTINA SILVA DOS SANTOS CAPOLUPO	28925041	Assistente Social	INDEFERIDO
234878	PRISCILLA CAMARGO DE FRANCA	28079280	Assistente Social	**Deferido Parcialmente. Nota alterada em Especialização para 1 ponto**
234371	RENNATA PRISCYLLA FERREIRA	27428036	Assistente Social	**Deferido. Nota alterada em Especialização para 3 pontos**
234369	LETICIA FUMIE ITO ISHIKAWA	26849089	Nutricionista	**Deferido. Nota alterada em Especialização para 2 pontos**
234342	LUCIANA CORREIA DA SILVA	26432951	Nutricionista	**Deferido. Nota alterada em Especialização para 1 ponto**
234455	LUCIVALDO FREITAS DOS SANTOS	28788176	Nutricionista	**Deferido. Nota alterada em Especialização para 3 pontos**
234337	ELIANA ROSA SILVA FERREIRA	27869784	Psicólogo(a)	**Deferido. Nota alterada em Especialização para 1 ponto**
234359	LUAN MARKS GONCALVES DOS SANTOS	26402211	Psicólogo(a)	INDEFERIDO
234872	NAYARA PANTALEAO ZANCHETTA	28298551	Psicólogo(a)	**Deferido. Nota alterada em Especialização para 2 pontos**
234358	PATRICIA PESSOA FERREIRA	26558068	Psicólogo(a)	**Deferido. Nota alterada em Especialização para 1 ponto**

EDITAL DE DECISÃO DE RECURSOS Nº. 33/2023-SGE01

A Presidente da Comissão Organizadora dos Concursos Públicos para os cargos de: **AUXILIAR OPERACIONAL (FEMININO) E AUXILIAR OPERACIONAL (MASCULINO),** abertos através do Edital nº. 02/2022-SGE01, no uso de suas atribuições legais, por meio das informações transmitidas pela Fundação VUNESP,

TORNA PÚBLICO

As decisões proferidas nos recursos interpostos contra a **Classificação Prévia**, conforme segue:

RECURSO	NOME DO CANDIDATO	INSCRIÇÃO	OPÇÃO	RESULTADO
236679	ALESSANDRO DOS SANTOS	27357384	AUXILIAR OPERACIONAL (MASCULINO)	INDEFERIDO

E, para que ninguém possa alegar desconhecimento, é expedido o presente Edital.

Guarulhos, em 07 de junho de 2023.
Bruna Regina Teixeira Ribeiro
Presidente da Comissão

EDITAL DE RESULTADO Nº. 37/2023-SGE01

A Presidente da Comissão Organizadora do Concurso Público para o cargo de: **COZINHEIRO(A)**, aberto através do Edital nº. 04/2022-SGE01, no uso de suas atribuições legais, por meio das informações transmitidas pela Fundação VUNESP,

TORNA PÚBLICO

1. A **CLASSIFICAÇÃO PRÉVIA**, referente ao Concurso Público supracitado, mediante as notas obtidas pelos(as) candidatos(as) na prova objetiva e prova prática, conforme **ANEXO ÚNICO**.

2. Os(as) candidatos(as) que não estiverem de acordo com os resultados constantes do Anexo Único poderão interpor recurso, devidamente fundamentado junto à Fundação Vunesp, no endereço eletrônico www.vunesp.com.br, na página destes Concursos Públicos, conforme Capitulo 8 do Edital de Abertura nº. 04/2022-SGE01.

3. O prazo para interposição de recurso será de 03 (três) dias úteis, contados da data da divulgação ou do fato que lhe deu origem**.**

E, para que ninguém possa alegar desconhecimento, é expedido o presente Edital.

Guarulhos, em 07 de junho de 2023.
Bruna Regina T. Ribeiro
Presidente da Comissão

ANEXO ÚNICO DO EDITAL DE RESULTADO Nº. 37/2023 - SGE01

Lista de Candidatos Habilitados em Ordem Alfabética

Cargo -001 Cozinheiro(a)

Lista Especial

Nome	Inscrição	Documento	Data Nasc.	Nota Obj	Nota Prt	Nota Final	Class. Prévia
JANE CLAIRE MOREIRA	2637928-7	272128144	07/06/1977	70,00	62,00	132,00	3 º
JOSELIO MENDES DA CUNHA	2716391-1	37988730	21/11/1972	57,50	77,00	134,50	2 º
WESLEI RICARDO MEDRADO	2714539-5	272912815	20/02/1985	72,50	80,00	152,50	1 º

Lista Geral

Nome	Inscrição	Documento	Data Nasc.	Nota Obj	Nota Prt	Nota Final	Class. Prévia
ABIGAIL SPINA DE MELO	2648743-8	16937664	19/08/1965	92,50	78,00	170,50	37 º
ADILSON VICENTE DOS SANTOS	2835872-4	20370800	03/04/1972	77,50	59,00	136,50	568 º
ADRIANA BATISTA	2753762-5	41439393	12/08/1985	77,50	64,00	141,50	450 º
ADRIANA LUZIA CATANANTE	2637485-4	18837282	12/03/1968	67,50	74,00	141,50	446 º
ADRIANA MARIA DOS SANTOS	2642397-9	335191022	18/04/1981	67,50	81,00	148,50	307 º
ADRIANO AUGUSTO DA SILVA	2749575-2	26741474	06/04/1979	60,00	80,00	140,00	491 º
ADRIANO PEREIRA PAVAN	2638294-6	41556274	26/08/1982	57,50	75,00	132,50	623 º
AGNALDO ANTONIO DA SILVA	2645252-9	47691994	01/04/1977	85,00	81,00	166,00	59 º
ALBANEIDE DA SILVA GOMES	2658068-3	47708303	30/05/1979	67,50	76,00	143,50	405 º
ALESSANDRA GARCIA EVANGELISTA	2746502-0	24519722	26/07/1973	57,50	63,00	120,50	687 º
ALESSANDRA MELO DE FARIA	2652425-2	54794225	13/03/1999	95,00	83,00	178,00	10 º
ALEXANDRA DE LIMA	2637972-4	34221371	22/03/1981	57,50	88,00	145,50	366 º
ALEXANDRA DIANA DOS SANTOS	2642744-3	302160590	09/08/1978	72,50	77,00	149,50	278 º
ALEXANDRA XAVIER DA SILVA	2784081-6	48108073	18/03/1992	67,50	75,00	142,50	426 º
ALINE DIAS DOS SANTOS	2652777-4	452639281	23/12/1985	60,00	76,00	136,00	578 º
ALINE MARIA DE JESUS MARQUES	2638427-2	32721120	18/09/1988	72,50	76,00	148,50	300 º
ALINE MICHELLE DIOGO	2646105-6	422675040	28/08/1985	62,50	73,00	135,50	585 º
ALINE SOARES DOS SANTOS	2785575-9	49289359	22/06/1993	90,00	72,00	162,00	92 º
ALVINA FERREIRA DOS SANTOS	2646358-0	36376272	05/12/1975	70,00	84,00	154,00	196 º
ALYNY CRISTINA DE FIGUEIREDO MORAIS	2667760-1	458506679	23/03/1983	65,00	84,00	149,00	294 º
AMANDA ANTUNES BUENO	2783635-5	30959148	14/02/1981	82,50	71,00	153,50	204 º
AMANDA DE SOUZA FUSO	2640597-0	50446852	24/12/1999	77,50	71,00	148,50	301 º
AMANDA DOM PEDRO	2733784-7	47479797	20/06/1991	65,00	61,00	126,00	671º
AMANDA LUCIA DOS SANTOS FERREIRA	2653264-6	22562425	03/03/1973	77,50	73,00	150,50	264 º
AMANDA RIBEIRO VIEIRA	2640056-1	33670835	16/06/1981	62,50	79,00	141,50	454 º
ANA CAROLINA MONTEIRO MEDEIROS	2645855-1	41161990	27/02/1986	72,50	72,00	144,50	382 º
ANA CAROLINE ARRUDA COSTA	2723084-8	66052484	04/09/1992	70,00	89,00	159,00	124 º
ANA CECILIA PROSPERO DO NASCIMENTO	2661452-9	22827590	14/08/1970	75,00	74,00	149,00	295 º
ANA CLAUDIA BISPO DE SOUZA	2681076-0	48171781	30/12/1988	57,50	78,00	135,50	588 º
ANA FLAVIA LOURENCO DA SILVA	2780162-4	36776467	17/02/1982	60,00	53,00	113,00	701 º
ANA GOMES DE CARES	2655770-3	33962561	16/06/1981	70,00	61,00	131,00	637 º
ANA KAROLINE CAVALCANTE DANGELO	2828219-1	528990731	23/10/1997	77,50	63,00	140,50	477 º
ANA KAROLINY DE SOUZA LIMA	2661730-7	52645550	27/06/1987	92,50	71,00	163,50	74 º
ANA LUCIA ANDRADE DA CRUZ	2733847-9	22562232	13/05/1972	77,50	60,00	137,50	542 º
ANA LUCIA VALENCA SILVA	2653269-7	251377842	29/11/1972	67,50	71,00	138,50	521 º
ANA LUIZA RODRIGUES LIMA	2828663-4	29143765	15/02/1980	95,00	78,00	173,00	28 º
ANA MARIA DA SILVA ASSIS	2773326-2	188382446	07/05/1966	75,00	78,00	153,00	212 º
ANA MARIA DE QUEIROZ	2641290-0	15354379	09/08/1963	65,00	77,00	142,00	444 º
ANA MARIA DE SOUZA AMORIM	2669242-2	21186668	18/02/1970	67,50	90,00	157,50	137 º
ANA MARIA SILVA TEIXEIRA DE CARVALHO ALVES	2643216-1	59218421	14/11/1989	60,00	84,00	144,00	394 º
ANA PATRICIA DOS SANTOS	2638508-2	47588851	18/11/1989	62,50	82,00	144,50	386 º
ANA PAULA COLLODETTI GUIMARAES SANTOS	2823675-0	41340584	10/02/1988	57,50	69,00	126,50	667 º
ANA PAULA DA SILVA LIMA	2752169-9	28680580	18/09/1977	65,00	90,00	155,00	186 º
ANA PAULA FERREIRA ALVES	2827021-5	29798006	21/02/1979	57,50	66,00	123,50	680 º
ANA PAULA MALDONADO	2639061-2	22718488	17/07/1976	67,50	70,00	137,50	541 º
ANA PAULA PEREIRA DOS SANTOS	2814416-3	393535198	20/06/1988	65,00	67,00	132,00	627 º
ANA PAULA ROSSI SANTOS	2638651-8	29478886	23/06/1978	57,50	87,00	144,50	383 º
ANDERSON AMORIM CASTELI	2735710-4	35172057	23/02/1986	92,50	53,00	145,50	359 º
ANDERSON DE ASSIS TROSDOLF	2638609-7	36423658	19/05/1992	90,00	81,00	171,00	33 º
ANDERSON SILVA MACEDO	2730073-0	38239810	22/10/1993	77,50	60,00	137,50	550 º
ANDERSON TIAGO FERREIRA	2719429-9	45482855X	02/05/1987	72,50	82,00	154,50	190 º
ANDRE DE ASSSIS TROSDOLF	2639120-1	36511991	19/10/1995	72,50	88,00	160,50	105 º
ANDRE RODRIGO SANDRE	2796223-7	29059385	01/11/1984	62,50	66,00	128,50	661 º
ANDREA ALVES ARAUJO BARBOSA	2761285-6	555290505	28/10/1986	77,50	68,00	145,50	357 º
ANDREA DE SOUZA COSTA ALMEIDA	2818503-0	26313800	27/10/1975	67,50	68,00	135,50	580 º
ANDREIA DA PENHA QUEIROZ	2654138-6	21866332	16/05/1971	60,00	53,00	113,00	700 º
ANDREIA MIRANDA FRANCISCO DE SOUZA	2647878-1	28153946	03/09/1981	65,00	70,00	135,00	591 º
ANDREZA DA SILVA VIEIRA	2765866-0	63226848	14/05/1996	57,50	77,00	134,50	598 º
ANGELA MARIA NUNES	2640883-0	26228300	13/05/1973	65,00	77,00	142,00	434 º
ANGELA RODRIGUES DOS SANTOS LIMA	2833594-5	455208608	29/09/1984	80,00	76,00	156,00	166 º
ANGELICA MARIA AIELO SILVA	2641271-3	41148917	14/09/1982	57,50	71,00	128,50	660 º
ANGELICA ROSA NUNES	2710004-9	43441525	16/09/1988	57,50	85,00	142,50	432 º
ANGELITA APARECIDA DE OLIVEIRA	2639887-7	30216878	27/12/1976	62,50	88,00	150,50	265 º
ANTONIA APARECIDA BARBOSA	2640403-6	35317513	06/11/1978	57,50	79,00	136,50	565 º
ANTONIA NATALIA SILVA DE FREITAS	2772749-1	63155167	20/12/1995	65,00	66,00	131,00	636 º
APARECIDA DE FATIMA FARIA SANTOS	2662541-5	294733061	16/10/1977	82,50	75,00	157,50	139 º
ARIANE DOS SANTOS GRIMA	2728715-7	40098645	16/11/1985	60,00	71,00	131,00	635 º
ARIANE DUARTE	2747114-4	494929054	03/05/1984	80,00	77,00	157,00	153 º
ARLINDA PEREIRA DOS SANTOS	2794559-6	19365811	15/05/1965	60,00	70,00	130,00	646 º
ARYANE MARTINS RODRIGUES	2704545-5	62437340	27/07/2005	65,00	78,00	143,00	417 º
AUDELI COSTA DE VASCONCELOS	2736827-0	30555169	28/04/1978	70,00	87,00	157,00	151 º
BARBARA DEMETRIO SLADKEVICIUS	2749149-8	42372894	06/02/1987	65,00	76,00	141,00	465 º
BEATRIZ AUGUSTO DA PURIFICACAO	2656817-9	42956188X	13/07/1994	65,00	78,00	143,00	415 º
BEATRIZ MARIA SILVA FERREIRA	2683672-6	39695285	27/02/2002	75,00	77,00	152,00	237 º
BEATRIZ SANTINA DE FREITAS	2663432-5	36667247	23/03/1995	62,50	84,00	146,50	341 º
BEATRIZ SANTOS GUERRA	2660750-6	39725976	24/12/2004	65,00	74,00	139,00	515 º
BRENDO DOS SANTOS GONCALVES FIRMINO PAIS	2666720-7	36341197	16/07/1993	57,50	70,00	127,50	665 º
BRENO FERNANDES LIMA	2835035-9	15099728	12/08/1995	100,00	70,00	170,00	40 º
BRUNA GOMES MARIANO	2738761-5	54682176	08/07/1998	72,50	79,00	151,50	244 º
BRUNA MENDES DE SOUZA	2641417-1	493109572	30/12/1991	75,00	84,00	159,00	118 º
BRUNA PIRES NUNES DA SILVA	2644111-0	41405350	17/03/1987	70,00	79,00	149,00	290 º
BRUNO MESQUITA DE CASTRO	2724566-7	54184811	28/05/2002	77,50	62,00	139,50	506 º
CARLOS ALEXANDRE PIMENTA	2671765-4	36815769	30/04/1975	65,00	64,00	129,00	657 º
CARLOS APARECIDO FIRIGATO	2716542-6	18 010 973X	17/10/1964	67,50	71,00	138,50	519 º
CARLOS EDUARDO SILVERIO BENTO	2650227-5	331676692	14/11/1985	85,00	61,00	146,00	350 º
CARLOS VITOR DOS SANTOS RIBEIRO	2658359-3	46049769	05/05/1989	87,50	69,00	156,50	162 º

CAROLINA VIEIRA DE FRANCA ROZA	2658768-8	42250789	11/06/1983	65,00	88,00	153,00	211 º
CAROLINE FREIRE PALOTA	2782527-2	421509971	03/03/1994	72,50	65,00	137,50	548 º
CAROLINE SANTOS MORALE	2639920-2	523242827	08/08/1999	90,00	89,00	179,00	8 º
CASSILDA FERREIRA DE BARROS CARVALHO	2808456-0	20 369 2160	17/02/1967	57,50	62,00	119,50	691 º
CESARINA GONCALVES BRAGA	2824086-3	282134670	24/10/1978	82,50	80,00	162,50	85 º
CICERA SIMONE FEITOSA MOREIRA	2651021-9	428282301	23/03/1983	82,50	69,00	151,50	241 º
CINTIA CRISTINA DA SILVA SOUZA DOS SANTOS	2814228-4	38369789	20/08/1995	62,50	79,00	141,50	459 º
CINTIA FERNANDES PINTO	2818828-4	24465270	06/10/1973	60,00	77,00	137,00	559 º
CIRO DE SOUZA BRAGA	2646755-0	4487394	06/11/1989	72,50	85,00	157,50	141 º
CLAUDENICE AURORA DA CONCEICAO	2812193-7	45199985	03/03/1983	62,50	83,00	145,50	355 º
CLAUDETE FERREIRA DA SILVA	2648397-1	24102295	28/07/1973	62,50	79,00	141,50	453 º
CLAUDIA ALVES DO NASCIMENTO	2640712-4	30894590	11/10/1979	60,00	90,00	150,00	270 º
CLAUDIA APARECIDA RODRIGUES DOS SANTOS	2830969-3	274013174	05/05/1973	57,50	80,00	137,50	552 º
CLAUDIA BARBOSA CAMPOS	2645101-8	27847385	24/10/1976	75,00	92,00	167,00	55 º
CLAUDIA CRISTINA DE LIRA NASCIMENTO	2714696-0	24521232	05/08/1974	67,50	85,00	152,50	221 º
CLAUDIA GOMES DE MENDONCA	2662882-1	25398485	25/02/1967	62,50	67,00	129,50	650 º
CLAUDIANA DE JESUS SANTANA	2827680-9	14526124	20/01/1993	77,50	71,00	148,50	308 º
CLAUDIANA SANTOS	2638185-0	47622803	30/05/1991	57,50	84,00	141,50	452 º
CLAUDINEIA LOPES NOGUEIRA CARVALHO	2813785-0	30144617	22/11/1977	75,00	85,00	160,00	113 º
CLAUDIO DOS SANTOS VALERIANO	2674588-7	18125127	18/04/1968	70,00	75,00	145,00	375 º
CLAUDIO NUNES DE TOLEDO	2718925-2	216206650	09/10/1969	60,00	71,00	131,00	640 º
CLAUDIO ROSA DE FREITAS	2637811-6	24598779	02/06/1972	85,00	75,00	160,00	111 º
CLEBER FABIO DA SILVA	2829825-0	355267913	03/07/1983	70,00	90,00	160,00	108 º
CLEONICE MENDES OLIVEIRA BARBOSA	2641494-5	23419176	22/12/1968	67,50	74,00	141,50	447 º
CLEONICE RODRIGUES DA SILVA	2658191-4	21423697	15/06/1968	67,50	75,00	142,50	422 º
CLEUSA MARIA GONCALVES	2646514-0	27042721	31/12/1968	70,00	62,00	132,00	625 º
CLEVER CECILIO DA SILVA DE ALMEIDA CANDIDO	2647004-7	43599358	20/06/1984	60,00	85,00	145,00	377 º
CLEYDSON ARAUJO DE LIMA	2773756-0	41307208	27/09/1988	62,50	50,00	112,50	702 º
CRISLAINE BOMFIM NOBREGA	2648595-8	43314844	03/08/1984	57,50	86,00	143,50	409 º
CRISLEIDE LENO DA SILVA	2642957-8	48853940	07/08/1992	70,00	72,00	142,00	438 º
CRISLENE MARTINS DE OLIVEIRA	2741215-6	34684833	25/01/1981	85,00	77,00	162,00	94 º
CRISTALIA REJANE DA SILVA GATO	2745534-3	17411360	21/03/1966	80,00	62,00	142,00	445 º
CRISTIANA APARECIDA SILVA CIRINO	2800022-6	60247114	05/09/1975	77,50	65,00	142,50	430 º
CRISTIANE ADRIANA DA SILVA LIMA	2641674-3	459213027	08/02/1989	85,00	62,00	147,00	327 º
CRISTIANE ALCANTARA DE LIMA	2669365-8	26857808	30/08/1973	82,50	83,00	165,50	64 º
CRISTIANE FERNANDES DE OLIVEIRA	2741063-3	40603335	24/05/1985	62,50	56,00	118,50	693 º
CRISTIANE FRANCISCA MATIAS FERREIRA	2825053-2	41130542	22/01/1984	80,00	75,00	155,00	181 º
CRISTIANE MATTOS ELIZEU COSTA	2654112-2	34537524	04/09/1984	75,00	82,00	157,00	148 º
CRISTIANE MONTEIRO DE CAMPOS	2822647-0	23375925	05/12/1973	70,00	85,00	155,00	184 º
CRISTIANE PENHA PITA	2828502-6	20900550	02/08/1970	72,50	86,00	158,50	126 º
CRISTIANE SANTANA DUTRA	2644104-7	21865169	30/05/1971	77,50	66,00	143,50	407 º
CRISTIANE SANTOS DA SILVA	2647837-4	30866300	06/08/1979	57,50	91,00	148,50	306 º
CRISTINA MARIA DA SILVA	2787993-3	28641385	17/01/1978	60,00	73,00	133,00	617 º
DAFFINY DA SILVA LAURINDO	2828022-9	459111538	01/10/2004	75,00	61,00	136,00	577 º
DAIANE GOMES DOS SANTOS	2660960-6	56935557	21/07/2004	62,50	71,00	133,50	613 º
DAMIAO ALVES DE MEDEIROS	2673649-7	243298	06/10/1974	70,00	82,00	152,00	234 º
DANIAM DANILA NUNES	2765143-6	48423596	22/01/1991	67,50	80,00	147,50	318 º
DANIEL GERALDO DA SILVA ASSIS	2807250-2	356661945	25/01/1980	82,50	86,00	168,50	47 º
DANIELA APARECIDA SCHIAVO MENDONCA	2638754-9	32812883	21/02/1978	70,00	84,00	154,00	200 º
DANIELA DAVID DE AMORIM	2828285-0	21583520	23/02/1974	72,50	82,00	154,50	189 º
DANIELA DE OLIVEIRA PEIXOTO	2645305-3	34556819	19/03/1981	77,50	70,00	147,50	319 º
DANIELA FERNANDES MALDONADO	2833939-8	34845608	15/02/1979	60,00	85,00	145,00	373 º
DANIELA REGINA DE OLIVEIRA BELCHIOR	2799131-8	32119141	26/07/1982	75,00	71,00	146,00	353 º
DANIELE APARECIDA SIMOES	2663878-9	323630649	03/02/1980	57,50	81,00	138,50	523 º
DAVI PAIVA	2742383-2	307482972	02/04/1982	65,00	79,00	144,00	402 º
DAYANE DE SANTANA CLEMENTE	2831108-6	48 258 0422	19/03/1992	80,00	88,00	168,00	50 º
DEBORA DE OLIVEIRA PEIXOTO	2645265-0	41541421	27/08/1983	75,00	66,00	141,00	466 º
DEBORA GUIMARAES ALVES	2640481-8	23866284	10/08/1970	57,50	63,00	120,50	688 º
DEBORA PEREIRA DOS SANTOS	2769320-1	22558876	30/03/1965	67,50	61,00	128,50	659 º
DEBORA SILVA MARQUES	2668831-0	47985192X	20/02/1992	72,50	84,00	156,50	159 º
DEISE RAMOS DA SILVA DANTAS	2664996-9	34510797	03/03/1988	77,50	75,00	152,50	232 º
DENYSE ALVES DE ARAUJO MELO	2645008-9	42891738	09/09/1987	60,00	81,00	141,00	467 º
DEUSELI FRANCOISE GONCALVES	2662845-7	26763760	22/11/1975	72,50	86,00	158,50	132 º
DEVANIRA MARIA DE ALMEIDA	2654997-2	25325126	18/06/1969	72,50	75,00	147,50	323 º
DIEGO GARRIDO GUNDIM	2646240-0	35916302	23/06/1994	65,00	83,00	148,00	312 º
DIONE KARITE PEREIRA REGO OLIVEIRA	2640564-4	57799285	09/11/1987	70,00	72,00	142,00	436 º
DIONISIO EDUARDO ALVES DA SILVA	2673753-1	36296937	16/07/1984	67,50	67,00	134,50	599 º
DISLENE PORTELA DOS SANTOS	2649367-5	273697651	02/01/1976	85,00	74,00	159,00	121 º
DIVANEIDE MOREIRA SANTOS DE SOUZA	2674259-4	34958662	04/11/1972	60,00	80,00	140,00	482 º
DONARIA SILVESTRE GOMES LEAL	2834378-6	354352064	14/04/1986	92,50	77,00	169,50	45 º
DORALICE PEREIRA ROCHA	2654141-6	561124012	11/04/1979	57,50	69,00	126,50	670 º
DORIVALDO APARECIDO PIRES	2659205-3	50.272.566	21/11/1973	62,50	67,00	129,50	654 º
DOUGLAS ALVES PEREIRA	2646909-0	34039741	20/10/1984	62,50	83,00	145,50	367 º
DOUGLAS FERREIRA LOPES BENITES	2711082-6	48258130X	22/06/1992	82,50	68,00	150,50	258 º
DOUGLAS HENRIQUE MOURA	2640234-3	41926991	01/11/1985	65,00	71,00	136,00	576 º
DULCINEIA SOUZA PAINS DOS SANTOS	2741565-1	22768146	02/12/1973	92,50	89,00	181,50	4 º
EDILAINE VIEIRA D CICCO	2707318-1	28886099	14/07/1978	90,00	81,00	171,00	35 º
EDINALVA MISSIO MEIRA	2659090-5	52055790	03/10/1979	67,50	84,00	151,50	243 º
EDJANE ANGELO LOURENCO DA SILVA	2819947-2	41.247.231	18/07/1986	75,00	86,00	161,00	100 º
EDLAINE BELO SOARES	2832162-6	25203822	09/12/1974	65,00	90,00	155,00	178 º
EDNA MARCIA DA SILVA XAVIER DOS SANTOS	2711154-7	36316142	20/04/1974	87,50	85,00	172,50	29 º
EDNA RODRIGUES DE ARAUJO	2637809-4	19347821	25/07/1970	62,50	85,00	147,50	316 º
EDUARDO BARBOSA PONTES	2653119-4	38152145	13/04/2000	92,50	72,00	164,50	69 º
EDUARDO FERREIRA	2658730-0	32080564	02/01/1979	65,00	79,00	144,00	397 º
EDUARDO PICON RODRIGUES DA CRUZ	2749064-5	367419804	01/04/1995	75,00	76,00	151,00	249 º
EILZA CARLOS DE MENEZES OLIVEIRA	2812820-6	534753437	29/05/1970	75,00	70,00	145,00	376 º
ELAINE CRISTINA NOGUEIRA DAHER BARBOSA DE SOUZA	2658367-4	16294285	09/01/1964	67,50	78,00	145,50	356 º
ELAINE DA SILVA COSTA	2668466-7	358858963	18/01/1986	70,00	75,00	145,00	369 º
ELAINE DE ALMEIDA GOES	2711421-0	25325164	28/09/1974	57,50	84,00	141,50	456 º
ELAINE ELOI DE OLIVEIRA COSTA	2681366-1	341431849	24/08/1984	65,00	73,00	138,00	532 º
ELAINE FREITAS VALDOSKI RIBEIRO	2643246-3	41246695	09/04/1985	72,50	77,00	149,50	280 º
ELANNI CRISTINA DO VALE PEREIRA	2834525-8	56174617	07/03/1987	75,00	72,00	147,00	331 º
ELBE TEREZINHA DA CRUZ	2810908-2	MG4887926	03/05/1969	67,50	88,00	155,50	174 º
ELEMCRISTIA CORREIA FELIX	2789183-6	41958778	26/08/1993	62,50	73,00	135,50	586 º
ELIANA DELMIRO DA SILVA	2699885-8	32084043	25/11/1979	67,50	79,00	146,50	336 º
ELIANA MARA CORAZZA DE MORAES	2647120-5	13492664	21/02/1961	62,50	71,00	133,50	606 º
ELIANE APARECIDA DE SOUZA	2769142-0	288849413	14/02/1978	60,00	84,00	144,00	401 º
ELIANE CRISTINA DE SOUZA	2648954-6	55853375	17/11/1986	80,00	75,00	155,00	180 º
ELIANE DOS SANTOS RODRIGUES CUNHA	2639868-0	339829151	21/04/1981	62,50	86,00	148,50	297 º
ELIANE LEMOS GALVAO	2801902-4	67727022	27/08/1986	80,00	88,00	168,00	51 º
ELIANE NASCIMENTO	2830866-2	211425904	21/01/1966	72,50	67,00	139,50	494 º
ELIANE NILO DE SOUZA	2782613-9	29192550	15/10/1977	57,50	81,00	138,50	529 º
ELIAS APARECIDO DE LIMA	2639027-2	26265518	22/07/1974	60,00	79,00	139,00	513 º
ELIENE BARROS COSTA SANTINI	2651133-9	42572009	09/01/1984	60,00	62,00	122,00	683 º
ELIENE MATOS DOS SANTOS	2654076-2	28104735	05/07/1976	62,50	77,00	139,50	498 º
ELIETE LIMA DE FREITAS	2647063-2	34354390	25/07/1981	62,50	92,00	154,50	194 º
ELISABETE DA SILVA MARTINS	2643660-4	16407151	04/05/1964	57,50	74,00	131,50	630 º
ELISABETE DANTAS FABIANO	2651259-9	34150971	04/03/1979	60,00	79,00	139,00	511 º
ELISABETE LOPES RIBEIRO	2781417-3	15226742	15/07/1962	72,50	79,00	151,50	238 º
ELISABETH DIAS DOS SANTOS MATHIAS	2727786-0	46023496	05/08/1989	60,00	85,00	145,00	378 º
ELISANGELA MENEZES COSTA DE LIMA	2680949-4	455033638	16/11/1979	60,00	97,00	157,00	154 º
ELISANGELA NOBRE LEDO	2642546-7	273781637	14/03/1977	85,00	78,00	163,00	78 º
ELISETE SANTANA ZANOTTI	2652895-9	23376523	10/03/1969	62,50	77,00	139,50	501 º
ELISOMAR LEITE ARAGAO	2646760-7	54795831	18/04/1983	60,00	66,00	126,00	672 º
ELIZABETE MARIA DAS CHAGAS VEIGA	2695776-0	34845431	15/09/1971	57,50	85,00	142,50	423 º
ELIZANGELA RODRIGUES DE CARVALHO	2651595-4	32118633	17/06/1980	62,50	82,00	144,50	385 º
ELLIETHE PEREIRA DE CARVALHO LIMA	2784807-8	203642687	06/01/1968	72,50	76,00	148,50	304 º
ELZA BARBOSA	2666539-5	233776746	24/01/1973	65,00	94,00	159,00	122 º
ELZA LUZIA DE OLIVEIRA	2739925-7	1741865	18/05/1964	70,00	80,00	150,00	274 º
EMILY CHRISTINI GONCALVES DA SILVA	2669844-7	393158329	05/06/1994	77,50	81,00	158,50	129 º
EMILY SILVA ALVES	2804078-3	60353135	20/06/2002	72,50	57,00	129,50	656 º
EMILY SIMIONI GOMES DA SILVA	2648977-5	53268803	15/06/1998	65,00	76,00	141,00	461 º
ENEDINA GONCALVES BRAGA LIMA	2809437-9	28213466	04/11/1976	67,50	73,00	140,50	472 º
ENI MENDES DE ALMEIDA SOUZA	2770803-9	24716917	18/09/1972	62,50	87,00	149,50	281 º
ERIQUE ADRIANO FARIAS SANTANA	2661567-3	868630	19/05/1984	85,00	71,00	156,00	170 º
ERISVALDO FERREIRA DOS SANTOS	2653941-1	43194602	18/11/1983	65,00	73,00	138,00	533 º
EUDILENE NEVES GUEDES	2822692-5	37306338	19/05/1991	77,50	85,00	162,50	86 º
EULA DOS SANTOS REIS	2773752-7	2044352931	22/04/1996	77,50	75,00	152,50	224 º
EUZEBIO FRANCISCO DE SOUZA FILHO	2765735-3	29558510	30/08/1979	75,00	65,00	140,00	488 º
EUZIANE SILVA AZEVEDO	2655487-9	55439056	22/11/1983	65,00	91,00	156,00	164 º
EVANIR MORAIS CASTRO	2645037-2	55501221	11/05/1977	70,00	89,00	159,00	123 º
EVANY ALESSANDRA BARBOSA SANTOS	2830201-0	49724484	28/10/1994	60,00	92,00	152,00	233 º
EVELAINE VITAL GUEDES BORGES	2637575-3	41155983	31/01/1992	70,00	72,00	142,00	441 º
FABIANA AGIANI CAMARERO	2643961-1	26891698	25/09/1975	57,50	84,00	141,50	458 º
FABIANA BARREIRA DE CARVALHO	2644212-4	49036961	23/06/1992	62,50	77,00	139,50	499 º
FABIANA DA SILVA GOMES	2690386-5	32877715	17/12/1979	67,50	79,00	146,50	342 º
FABIANA DE ALMEIDA FARIA	2809650-9	50724619	12/01/1981	62,50	84,00	146,50	335 º
FABIANA DE JESUS SILVA MACARIO	2728757-2	45263812	04/02/1988	62,50	84,00	146,50	340 º
FABIANA DE SOUZA ZACARIAS	2675092-9	26763753	08/11/1975	57,50	79,00	136,50	562 º
FABIANA DOS SANTOS SANTANA	2640124-0	603889621	11/12/1980	62,50	66,00	128,50	662 º
FABIANO CAVALCANTE DA SILVA	2685829-0	42307023X	04/07/1983	80,00	80,00	160,00	110 º
FABIO ALMEIDA DOTTO	2758611-1	25683648	18/06/1979	60,00	85,00	145,00	374 º
FABIO CESAR OGRISIO	2822725-5	24328706	12/08/1973	72,50	69,00	141,50	448 º
FABIO RODRIGUES ALVES	2667113-1	34458875	06/11/1981	80,00	59,50	139,50	502 º
FATIMA APARECIDA CHAVES BARRETO	2638093-5	18286721	30/08/1964	62,50	78,00	140,50	476 º
FATIMA REGINA DA LUZ ARCHANGELO	2639264-0	27847902	21/11/1978	62,50	77,00	139,50	500 º
FELIPE AGUIAR TONINI	2752981-9	410379839	28/02/1988	82,50	87,00	169,50	42 º
FELIPE CEMINALDO DA SILVA	2637690-3	46679620	17/07/1989	87,50	79,00	166,50	57 º
FELIPE DIAS ARAUJO	2640295-5	55675971	02/11/2003	77,50	62,00	139,50	507 º
FERNANDA DOS SANTOS SANTANA LIMA	2652786-3	60389047	20/12/1995	82,50	78,00	160,50	106 º
FERNANDA FRANCISCA DE OLIVEIRA	2720568-1	49315243	03/05/1993	75,00	76,00	151,00	253 º
FERNANDA SUELEN SIQUEIRA FRANCO DA SILVA	2644067-9	49653883	20/05/1995	72,50	81,00	153,50	206 º
FERNANDO CESAR OGRISIO	2757699-0	282354189	17/11/1977	100,00	78,00	178,00	11 º
FERNANDO CEZAR ANTUNES DE SOUZA	2671604-6	45154142X	31/07/1995	67,50	85,00	152,50	230 º
FERNANDO HENRIQUE	2722234-9	198183550	16/11/1969	65,00	90,00	155,00	183 º
FILIPE DOS SANTOS FERNANDES	2649612-7	351960119	04/08/1989	90,00	73,00	163,00	79 º
FLAVIA ELLEN SOUZA SILVA	2657126-9	55840199	19/07/1991	90,00	84,00	174,00	25 º
FLAVIA GARRONI GOMES	2638448-5	25473174	21/03/1974	60,00	80,00	140,00	489 º
FLAVIA MARAN MACIEL	2814380-9	40027317	05/03/1988	70,00	84,00	154,00	199 º
FLAVIA NUNES BEZERRA DOS SANTOS	2803945-9	351877332	24/10/1990	70,00	86,00	156,00	165 º
FRANCESNEY SILVA SANTOS DE MOURA	2670017-4	20896353	17/10/1967	65,00	71,00	136,00	573 º
FRANCI SILVA DE ALMEIDA	2777688-3	38305892	19/03/1974	57,50	83,00	140,50	473 º
FRANCISCA ALVES SANTOS	2837103-8	24178094	07/09/1972	72,50	64,00	136,50	567 º
FRANCISCA CANDIDA LOPES DOS SANTOS	2785879-0	17412548	02/04/1965	60,00	70,00	130,00	647 º
FRANCISCO DE SOUSA CARDOSO	2831513-8	36023117	22/10/1976	57,50	82,00	139,50	495 º
FRANCYELLEN STEPANOV COELHO	2688464-0	47.229.560	05/02/1991	65,00	91,00	156,00	168 º
GABRIEL DA SILVA MATOS	2689552-8	38117085	27/11/1998	72,50	77,00	149,50	279 º
GABRIEL KALAF LIMA OLIVEIRA	2808794-1	42268200	06/03/1983	62,50	77,00	139,50	505 º
GABRIEL MOREIRA DOS SANTOS JUNIOR	2825580-1	28867229	17/12/1980	72,50	79,00	151,50	240 º
GABRIELA DA SILVA PALOPOLI	2668548-5	38370445	01/10/1997	72,50	76,00	148,50	305 º
GABRIELA THAINA DOS SANTOS	2663250-0	46762232	11/02/1995	90,00	80,00	170,00	39 º
GABRIELA THAINAN PEREIRA DE ANDRADE	2651286-6	39650497	19/06/2003	75,00	78,00	153,00	218 º
GABRIELE FERREIRA DOS ANJOS SILVA	2810750-0	38.974.267	26/11/1996	65,00	70,00	135,00	592 º
GECINILDA BARBOSA ALVES	2798484-2	18215227	13/07/1966	60,00	75,00	135,00	595 º
GENISMAR ALVES RODRIGUES	2651210-6	37099798	21/03/1996	75,00	56,00	131,00	641 º
GEYSA LOPES DE ARAUJO SANTOS	2638387-0	393057513	07/04/1981	65,00	88,00	153,00	210 º
GEYZA KARLA DE MORAIS SILVA	2695346-3	57939202	16/04/1983	70,00	66,00	136,00	574 º
GIILCELINE CRISTINA DA SILVA CENARI	2815101-1	500458303	27/12/1984	82,50	86,00	168,50	49 º
GILMARA CARMELINDA CINTRA	2688212-4	33985979	08/05/1982	65,00	76,00	141,00	464 º
GILMARA MICHELETTO	2637882-5	24536529	07/05/1975	57,50	75,00	132,50	621 º
GINA SEABRA ROQUE MACHADO	2646534-5	24.514.958	23/10/1971	62,50	77,00	139,50	504 º
GISELE BRAGA CAMPOS PEREIRA	2781640-0	30958961	30/06/1983	65,00	95,00	160,00	107 º
GISELIA APARECIDA GUERRAZZI PEREIRA	2643370-2	29636633	09/09/1982	70,00	67,00	137,00	560 º
GIULIA DEHN SAMPAIO PINHEIRO	2643875-5	54044914	31/05/2001	65,00	54,00	119,00	692 º
GIZELI GONCALVES SIQUEIRA	2830672-4	33587756	25/07/1981	67,50	81,00	148,50	298 º
GLESSE MARTINS SANTOS OLIVEIRA JUNIOR	2806163-2	499726406	11/11/1995	70,00	70,00	140,00	493 º
GRASIELE GONCALVES DE MELO SANTOS	2647001-2	35815706	25/09/1991	67,50	71,00	138,50	520 º
GRAZIELE HAIS OLIVEIRA	2640844-9	43929037	28/10/1985	92,50	66,00	158,50	131 º
GUILHERME VIEIRA DO NASCIMENTO	2827058-4	39.917.971	07/03/1997	77,50	64,00	141,50	455 º
HADRIANE PIRES ALVES OLIVEIRA	2830695-3	37264745	23/06/1996	57,50	79,00	136,50	566 º
HAYANNE ALVES DE ALMEIDA MOREIRA	2689240-5	38047437	06/01/1998	60,00	65,00	125,00	676 º
HELOISA BATISTA	2643448-2	23332801	22/10/1976	85,00	89,00	174,00	26 º
HERBERT BEZERRA PONTUAL	2832912-0	43861095	13/05/1994	62,50	84,00	146,50	344 º
HEVELYN MARTINS	2704408-4	32250700	28/10/1980	87,50	82,00	169,50	44 º
HIAGO ANTONIO RAFAEL BUENO	2638849-9	48.911.161-0	16/09/1992	85,00	60,00	145,00	371 º
HIGOR SENGER SANTOS	2642132-1	38976308	11/12/1998	85,00	70,00	155,00	182 º
HILDA DA SILVA LOPES	2638579-1	381212543	31/12/1999	75,00	86,00	161,00	101 º
HILDA SAMANTHA LOPES MARINHO	2682868-5	46701750	26/06/1990	62,50	77,00	139,50	510 º
HISLANIA LIMA XAVIER DA SILVA	2745611-0	003.665.345	14/02/2000	65,00	65,00	130,00	645 º
HUGO RENATO DO PRADO	2829653-2	404415106	22/08/1983	70,00	72,00	142,00	437 º
HYGOR JOSE DE SOUZA SILVA	2826264-6	56544443	18/11/1999	92,50	71,00	163,50	72 º
IATIARA ALEIXO DA SILVA	2639315-8	35693302	01/09/1978	70,00	83,00	153,00	216 º
ILANA QUEIROZ	2638929-0	49040459	09/12/1992	82,50	88,00	170,50	36 º
IMAYARA RIBEIRO ROSSETTI	2646959-6	49405452	26/01/1993	62,50	87,00	149,50	282 º
INDIARA TAUANA DE BARROS MACHADO	2763799-9	467096107	14/05/1990	92,50	85,00	177,50	15 º
INEZ APARECIDA DA SILVA	2650643-2	14217656	23/10/1963	70,00	78,00	148,00	309 º
INGRID LIMA DOS REIS	2637447-1	44940411	27/05/1996	70,00	73,00	143,00	413 º
IONE CRISTINA MONTEIRO HERMENEGILDO	2639457-0	15148773X	02/11/1961	62,50	71,00	133,50	607 º
IRAN GOMES DE OLIVEIRA SANTOS	2661429-4	48362794	04/05/1987	77,50	63,00	140,50	480 º
IRENI GOMES PEREIRA	2665960-3	22563231	23/05/1971	57,50	78,00	135,50	583 º
ITAMARIA SILVA DOS ANJOS SANTANA	2663787-1	46067518	21/07/1985	65,00	75,00	140,00	487 º
IVANEIDE LOPES AMORIM	2644643-0	35172153	06/09/1980	60,00	87,00	147,00	328 º
IVOCELIA DOURADO DE JESUS	2832230-4	48370936	10/05/1983	65,00	77,00	142,00	440 º
IVONETE APARECIDA GOMES CONCEICAO	2643239-0	19743430	19/08/1970	70,00	88,00	158,00	136 º
IVONETE CAVALCANTE BARROS	2834479-0	19254722	27/01/1967	92,50	90,00	182,50	2 º
IVONETE FERREIRA DE MELO	2824150-9	32633395	13/04/1978	62,50	88,00	150,50	256 º
JACI LIMA DA SILVA	2646589-2	28353784X	21/12/1974	65,00	81,00	146,00	351 º
JACIANE BARBOSA COSTA	2656044-5	50270876	09/08/1982	75,00	76,00	151,00	250 º
JAMILE MUDEH	2648348-3	13008455	09/03/1960	60,00	73,00	133,00	614 º
JAMIRYS ROCHA	2837155-0	35774035	14/06/1996	82,50	92,00	174,50	22 º
JANAINA PAULA DE SANTANA NETO	2660443-4	492374284	12/07/1993	60,00	71,00	131,00	639 º
JANAINA SOARES ENEAS NUNES	2637465-0	40267033	09/02/1985	72,50	86,00	158,50	134 º
JANAINA VEIGA RODRIGUES	2662914-3	40298225	12/06/1986	57,50	86,00	143,50	403 º
JANDIRA LUCIA MIRANDA DA SILVA	2676725-2	23623405	05/03/1969	70,00	78,00	148,00	310 º
JANE CLAIRE MOREIRA	2637928-7	272128144	07/06/1977	70,00	62,00	132,00	626 º
JANE PRISCILA SANTOS MARQUES	2834810-9	20552256	17/02/1971	67,50	76,00	143,50	404 º
JANETE ALMEIDA BATISTA	2652433-3	19741049	30/10/1966	62,50	80,00	142,50	425 º
JANETE CHAGAS SILVA CRUZ	2661105-8	28339148	30/04/1978	77,50	76,00	153,50	203 º
JANETE QUITERIA DE LIMA	2650880-0	37532231	19/07/1966	70,00	85,00	155,00	185 º
JANICLEIDE OLIVEIRA SANTANA ANDRADE	2643936-0	68262091	22/03/1994	57,50	72,00	129,50	655 º
JANINE ANDRADE SENA	2704230-8	56450261	09/06/1996	62,50	75,00	137,50	553 º
JANINE SILVA VIGILATO	2763369-1	28984223	21/10/1978	92,50	70,00	162,50	88 º
JARIELSON ALVES DA SILVA	2703407-0	36566294	13/09/1975	65,00	77,00	142,00	435 º
JEAN MELO DA SILVA	2640788-4

JOAO PAULO FERNANDES DOS SANTOS	2798874-0	33947722	02/10/1985	62,50	80,00	142,50	420 º
JOCELIA FERNANDES DA SILVA XAVIER	2720557-6	04687014149	06/01/1983	65,00	81,00	146,00	348 º
JONATA ROSATO	2652189-0	47774795	02/09/1991	90,00	88,00	178,00	14 º
JORGE EDSON ISIDORO	2769621-9	297681369	11/10/1978	62,50	62,00	124,50	678 º
JOSE ARNOR LEANDRO DA SILVA	2658781-5	173229931	19/03/1964	70,00	72,00	142,00	442 º
JOSE DE OLIVEIRA RICARTE	2693287-3	57745109	02/12/1976	70,00	91,00	161,00	102 º
JOSEFA DAMARES SARMENTO BATISTA	2653953-5	356461336	14/10/1983	57,50	74,00	131,50	633 º
JOSELAINE ALVES DOS SANTOS	2741750-6	28172685	07/05/1976	60,00	62,00	122,00	684 º
JOSELI MORAES LOPES	2837228-0	265174235	12/04/1980	62,50	75,00	137,50	546 º
JOSELIO MENDES DA CUNHA	2716391-1	37988730	21/11/1972	57,50	77,00	134,50	597 º
JOSY PEREIRA DE ALMEIDA SILVA	2637910-4	393522422	03/10/1984	72,50	86,00	158,50	125 º
JOVENTINA MUNIZ DE CARVALHO	2826114-3	171015010	02/06/1964	65,00	79,00	144,00	400 º
JOYCE ROSA DE SOUZA SANTOS	2753312-3	28611583	27/11/1978	70,00	70,00	140,00	484 º
JULIA APARECIDA BEZERRA PARADINHA	2650842-7	38972192	29/02/2000	90,00	60,00	150,00	275 º
JULIA DOS SANTOS FERREIRA	2806733-9	49420803	13/07/1993	67,50	90,00	157,50	142 º
JULIANA EVARISTO FRUTUOSO	2684765-5	45573861	26/05/1995	57,50	89,00	146,50	334 º
JULIANA FERREIRA DA SILVA	2644050-4	297941197	15/04/1984	60,00	90,00	150,00	271 º
JULIANA PEREIRA LIMA DA SILVA	2814547-0	34358555	04/12/1983	57,50	56,00	113,50	699 º
JULIANA RIBEIRO DANTAS BENFICA	2767496-7	32863148	13/10/1980	87,50	72,00	159,50	117 º
JULIANA SOARES FERREIRA	2643215-3	47652173	28/05/1990	77,50	75,00	152,50	229 º
JULIANA SOARES FRANCISCO	2682658-5	496539413	22/03/1984	67,50	81,00	148,50	299 º
JULIANA THEODORO MARTINS	2637794-2	333941901	13/10/1981	72,50	80,00	152,50	231 º
JURANDIR BARBOSA DA SILVA	2771393-8	20802592	29/11/1970	75,00	78,00	153,00	217 º
JURANDIR SOARES FERREIRA	2673828-7	33058379	25/10/1983	62,50	78,00	140,50	475 º
JUREMA PEREIRA MARCONDES	2639538-0	19772938	27/06/1966	75,00	87,00	162,00	91 º
JUSSARA BATISTA DE OLIVEIRA	2813051-0	29558387	14/12/1980	65,00	90,00	155,00	187 º
KAREN SERRA MONTEIRO DE SOUZA	2821513-3	23232913	20/06/1974	87,50	78,00	165,50	62 º
KAROLINA SOUZA BRITO	2638681-0	38032333	18/03/1996	75,00	82,00	157,00	152 º
KAROLINE VIEIRA DE ALMEIDA	2644400-3	44001040	24/10/1994	77,50	77,00	154,50	193 º
KAROLYNE FREIRE MUNIZ	2648160-0	53690315	06/06/2000	65,00	86,00	151,00	254 º
KATIA CILENE BARROS DA SILVA SOUZA	2670311-4	205555330	18/05/1969	65,00	69,00	134,00	601 º
KATIA CILENE PEREIRA	2827426-1	27721549	06/06/1971	87,50	71,00	158,50	127 º
KATIA DE MAURO	2652486-4	22989705	23/12/1978	72,50	77,00	149,50	286 º
KATIA DE SOUZA	2817368-6	28929425	12/01/1979	67,50	90,00	157,50	138 º
KATIA GERALDELI DE BRITO ALVES	2638781-6	29898849	06/09/1978	62,50	80,00	142,50	424 º
KATIA GOMES	2763378-0	198709535	20/08/1969	70,00	82,00	152,00	235 º
KATIA MOISINHO DA SILVA	2694048-5	41547248	27/09/1982	70,00	74,00	144,00	392 º
KATIA SILENE FUJII	2810184-7	19741168	16/09/1966	80,00	77,00	157,00	149 º
KEITH ELLEN NASCIMENTO	2660397-7	41729860	10/12/1993	62,50	76,00	138,50	530 º
KEITTY APARECIDA ZONATO	2670318-1	24410748	01/04/1974	60,00	81,00	141,00	469 º
KELLY OLIVEIRA SENA RIOS	2812393-0	57024911	20/11/1999	62,50	57,00	119,50	689 º
KELLY SANDRA VASCONCELOS DOS SANTOS	2641330-2	22.333.956	04/02/1973	62,50	78,00	140,50	479 º
KELLY VERONICA TAVARES DE LEMOS	2656618-4	35104673	08/01/1984	57,50	72,00	129,50	649 º
KLEILE JOANA BARROS BEZERRA	2784221-5	36214218	26/05/1982	77,50	80,00	157,50	143 º
LARISSA AYANE OLIVEIRA	2711773-1	50273021	10/05/1998	62,50	76,00	138,50	526 º
LARISSA LOPES DE SOUSA	2832024-7	50369574	16/01/1998	57,50	83,00	140,50	471 º
LAUDICEIA RODRIGUES CUPERTINO GANANCA	2721218-1	182839692	24/01/1966	70,00	51,00	121,00	685 º
LEA DOS SANTOS MANTUANELLI	2641724-3	182470313	27/11/1964	62,50	75,00	137,50	554 º
LEANDRO DO AMARAL VIEIRA	2645004-6	40417278	18/10/1983	60,00	74,00	134,00	605 º
LEILA AVELINO FERREIRA DA CRUZ	2637445-5	34358007	16/03/1984	57,50	87,00	144,50	388 º
LEILA CRISTINA DA SILVA COSTA	2680729-7	50126174	21/07/1974	67,50	89,00	156,50	157 º
LENILSON DA SILVA ARAUJO	2637545-1	268311328	05/11/1975	65,00	78,00	143,00	414 º
LENIMARY SANTOS RODRIGUES	2650266-6	23376747	13/05/1965	67,50	85,00	152,50	220 º
LEONARDO COSMO DA SILVA	2787061-8	472292171	03/02/1991	87,50	87,00	174,50	23 º
LEONILDA MARIA DA SILVA	2833362-4	277845853	18/07/1974	67,50	67,00	134,50	596 º
LETICIA FERREIRA DA COSTA	2637434-0	49033391	23/06/1993	85,00	83,00	168,00	53 º
LETICIA HERCULANO FREIRE	2753266-6	466079114	19/11/1989	77,50	69,00	146,50	343 º
LETICIA TUANY DA SILVA	2638680-1	50587614	27/12/1998	82,50	76,00	158,50	130 º
LILIAN COSTA MAIA	2648696-2	20930356	05/12/1963	70,00	85,00	155,00	179 º
LILIAN FERREIRA FLAUZINO	2786713-7	294524277	22/02/1982	72,50	69,00	141,50	449 º
LILIAN GUEDES SOARES	2639938-5	42285252	17/05/1986	70,00	91,00	161,00	99 º
LILIAN QUIEM DE CARVALHO	2828280-9	436003986	16/11/1983	77,50	60,00	137,50	549 º
LILIAN RODRIGUES PARAGUASSU	2643267-6	54145537	19/05/1979	62,50	95,00	157,50	140 º
LORAINE ALINE CALDAS GOMES	2642260-3	42684176	04/05/1988	72,50	66,00	138,50	531 º
LOURDES DA SILVA SOARES	2651945-3	48503491	25/04/1965	60,00	77,00	137,00	555 º
LUANA PAULA ZIGRINI GOMES	2637796-9	32406373	18/03/1985	67,50	85,00	152,50	219 º
LUANA TEIXEIRA DE AQUINO	2806476-3	52321392	17/03/1997	70,00	77,00	147,00	330 º
LUANDA CARDOSO RODRIGUES	2769914-5	41038164	20/04/1986	60,00	93,00	153,00	208 º
LUCAS ALVES ZORANTE DE OLIVEIRA	2758048-2	53788011	25/06/2000	97,50	65,00	162,50	89 º
LUCAS FERNANDES GENTIL	2664016-3	42090864	08/03/1994	80,00	68,00	148,00	311 º
LUCIA DE OLIVEIRA REIS	2779187-4	278693660	21/01/1973	65,00	50,00	115,00	697 º
LUCIANA ALVES DO NASCIMENTO GOMES	2730542-2	43820649	30/01/1982	67,50	89,00	156,50	161 º
LUCIANA APARECIDA SILVA	2644209-4	52646888	21/09/1976	57,50	76,00	133,50	611 º
LUCIANA CARVALHO DE ALMEIDA	2637733-0	41140177	27/03/1985	77,50	85,00	162,50	83 º
LUCIANA CRUZ DE SOUSA COSTA	2646280-0	34537522	12/01/1985	60,00	70,00	130,00	648 º
LUCIANA DOS SANTOS	2640652-7	30198469	22/04/1977	72,50	55,00	127,50	664 º
LUCIANA FLORENTINO DE ARAUJO	2794535-9	29524356	23/05/1977	60,00	81,00	141,00	468 º
LUCIENE ANTONIA PEREIRA CAVALCANTE	2676404-0	36305060	31/01/1980	60,00	73,00	133,00	616 º
LUCIENE DE SOUZA	2726397-5	10776641	13/07/1978	80,00	92,00	172,00	30 º
LUCIENE MARIA DA SILVA NINK	2790013-4	18941246	15/03/1966	62,50	70,00	132,50	620 º
LUCILA DOS SANTOS SOUZA	2768551-9	32585516X	16/01/1981	57,50	78,00	135,50	584 º
LUCILENE SILVA DO NASCIMENTO	2637450-1	559860602	02/03/1977	67,50	58,00	125,50	674 º
LUCINEIDE MARIA DA SILVA	2648354-8	62009573	10/02/1987	85,00	80,00	165,00	66 º
LUZIMAR GABRIEL RAMOS DOS SANTOS	2831300-3	17849920	04/12/1963	70,00	84,00	154,00	202 º
MAICON CARDOSO DA COSTA	2686558-0	467593395	16/04/1989	62,50	88,00	150,50	268 º
MAICON DE OLIVEIRA	2827120-3	13368201	23/05/1981	60,00	79,00	139,00	512 º
MARCELA RUBIO FERREIRA ARRUDA	2691400-0	28985111	16/08/1984	77,50	91,00	168,50	48 º
MARCELA SANTOS DIAS	2729501-0	418967039	09/04/1988	92,50	71,00	163,50	73 º
MARCIA APARECIDA DOS SANTOS	2652072-9	32620045	04/05/1980	57,50	61,00	118,50	694 º
MARCIA APARECIDA VIANA	2821996-1	353167150	13/03/1985	62,50	60,00	122,50	682 º
MARCIA BEZERRA DOS SANTOS	2647753-0	20803548	02/02/1967	57,50	87,00	144,50	387 º
MARCIA DEMAGISTRIS DA SILVA	2812955-5	20139731	04/11/1968	57,50	73,00	130,50	642 º
MARCIA MORAES DA SILVA	2811589-9	24376574	31/12/1973	77,50	87,00	164,50	68 º
MARCIO ARTUR DA SILVA	2803164-4	336700192	24/04/1981	60,00	75,00	135,00	593º
MARCIO SANTOS DA SILVA	2780635-9	399843681	21/12/1979	57,50	78,00	135,50	579 º
MARCOS HERMINO DE LIMA	2687906-9	26403996	31/05/1977	90,00	86,00	176,00	19 º
MARCOS PAULO NUNES BARROS	2648532-0	22044806	14/05/1973	75,00	92,00	167,00	56 º
MARGARETH SANTOS DE MORAIS	2833710-7	42346856X	20/08/1981	65,00	89,00	154,00	195 º
MARIA ALECSANDRA CAVALCANTI SILVA	2639166-0	46983193	15/10/1986	57,50	82,00	139,50	496 º
MARIA APARECIDA ALVES PEREIRA	2650061-2	17363650	02/07/1967	62,50	75,00	137,50	547 º
MARIA APARECIDA DA SILVA GOIS	2641757-0	23.765.703	24/11/1974	60,00	73,00	133,00	618 º
MARIA APARECIDA DA SILVA OLIVEIRA	2782879-4	33167631	28/11/1978	60,00	78,00	138,00	535 º
MARIA APARECIDA DOS SANTOS PEREIRA	2640505-9	30119454	19/05/1977	70,00	85,00	155,00	188 º
MARIA APARECIDA DUARTE DE OLIVEIRA	2779118-1	23831574	12/10/1971	65,00	73,00	138,00	536 º
MARIA APARECIDA PEREIRA DE ANDRADE	2651165-7	302550446	11/02/1974	57,50	89,00	146,50	339 º
MARIA APARECIDA RODRIGUES VILELA	2693732-8	9017051	22/03/1956	70,00	76,00	146,00	346 º
MARIA BETANIA DA SILVA	2798289-0	345152396	10/04/1982	62,50	88,00	150,50	266 º
MARIA CELIA SALES DE ALMEIDA	2663049-4	291316931	02/08/1968	57,50	84,00	141,50	457 º
MARIA CRISTINA DA SILVA	2713787-2	29797821	07/11/1979	57,50	79,00	136,50	563 º
MARIA DA PENHA BOZE	2657435-7	54268553X	14/04/1967	60,00	85,00	145,00	372 º
MARIA DAS DORES DE FREITAS	2651322-6	21670236	14/04/1964	67,50	86,00	153,50	205 º
MARIA DE FATIMA DA SILVA LOURENCO	2691770-0	34426331	09/02/1984	75,00	82,00	157,00	155 º
MARIA DE FATIMA MANOEL SANTOS	2673046-4	20141101	24/05/1971	92,50	89,00	181,50	3 º
MARIA DE FATIMA MARCHIOTE CORREIA	2804926-8	20552825	14/05/1968	60,00	93,00	153,00	209 º
MARIA DE SOUZA DA SILVA	2825783-9	206194870	04/01/1969	57,50	76,00	133,50	608 º
MARIA DO SOCORRO ANUNCIADO	2669113-2	220493571	09/06/1970	57,50	96,00	153,50	207 º
MARIA DO SOCORRO DA SILVA SOUZA	2809296-1	29 952 712	28/03/1976	60,00	81,00	141,00	463 º
MARIA EDUARDA ALVES JUNQUEIRA	2826015-5	39957885	21/12/1999	97,50	82,00	179,50	6 º
MARIA ELIA DOS SANTOS	2832517-6	346828193	03/05/1958	62,50	69,00	131,50	629 º
MARIA EZEQUIEL DA COSTA	2686259-0	14859380	15/09/1961	72,50	72,00	144,50	379 º
MARIA HELENA ALEXANDRE DOS SANTOS	2825999-8	13180827	09/10/1960	60,00	76,00	136,00	570 º
MARIA HELENA FERREIRA DA COSTA GUIMARAES	2691271-6	36002123	09/11/1969	60,00	84,00	144,00	390 º
MARIA HOZANA BERNARDINA FERREIRA	2715298-7	94010026094	09/06/1971	67,50	68,00	135,50	587 º
MARIA INES DOS SANTOS	2744171-7	25917871	06/03/1968	60,00	72,00	132,00	628 º
MARIA INES PORTO ALMEIDA	2640935-6	17850607	25/09/1966	62,50	93,00	155,50	173 º
MARIA ISADORA CARVALHO DOURADO QUANDT	2638452-3	64601871	06/12/2002	57,50	80,00	137,50	539 º
MARIA JOELENE ARAUJO NASCIMENTO	2818206-5	299875751	27/10/1977	67,50	75,00	142,50	428 º
MARIA LUCIA LUCIANO QUEIROZ	2798764-7	20370048	29/03/1964	60,00	88,00	148,00	315 º
MARIA LUCIANA CAMPOS DOS SANTOS	2711764-2	22948055	15/11/1978	57,50	94,00	151,50	246 º
MARIA LUCILIA DE MELO	2818437-8	597888784	30/01/1971	60,00	51,00	111,00	703 º
MARIA MADALENA DA SILVA TOME	2655391-0	28522774	29/07/1978	62,50	68,00	130,50	644 º
MARIA MARTA DO NASCIMENTO	2820699-1	32218695	06/07/1964	60,00	54,00	114,00	698 º
MARIA NAZARETH MEDEIRO GARCIA	2676975-1	19742293	08/08/1959	65,00	67,00	132,00	624 º
MARIA REGINA ROSSIGALLI	2645302-9	132105457	02/07/1963	60,00	75,00	135,00	594 º
MARIA TEREZA DE ARAUJO	2788867-3	40043318	20/05/1986	65,00	92,00	157,00	150 º
MARIANE SILVA DE SOUZA FARINHA	2660291-1	47990796	18/03/1992	57,50	87,00	144,50	384 º
MARILEIA BEZERRA DE ARAUJO CASTRO	2645806-3	30835048	21/07/1981	95,00	84,00	179,00	9 º
MARILEIDE SOUSA OLIVEIRA	2745225-5	35317083	11/07/1983	75,00	72,00	147,00	332 º
MARILIA DOS SANTOS TOLEDO	2731757-9	358613735	17/07/1980	77,50	86,00	163,50	76 º
MARILIA GABRIELA FRAGA MASCARENHAS	2637363-7	42917838	10/03/1982	70,00	90,00	160,00	112 º
MARINEIDE SOUSA MEDRADO DE SOUSA	2664954-3	38310783	22/03/1983	65,00	86,00	151,00	252 º
MARIZA FERNANDES DE PAULA	2648432-3	24449213	01/09/1969	80,00	81,00	161,00	104 º
MARLEIDE CANDIDA DA SILVA	2822117-6	246225051	13/01/1974	70,00	74,00	144,00	391 º
MARLENE RODRIGUES LIMA	2637683-0	24329012	12/06/1968	57,50	88,00	145,50	361 º
MARTA BERNADO DA SILVA	2764570-3	26869491	10/01/1972	60,00	93,00	153,00	214 º
MARTA CONCEICAO CANDIDA DA SILVA	2829586-2	24144240	19/11/1972	67,50	80,00	147,50	322 º
MARTA ELAINE DA SILVA PRADO	2663670-0	32182732	23/07/1976	57,50	88,00	145,50	360 º
MARTA FERRAZ DE SOUZA	2671503-1	28223069	06/01/1974	57,50	79,00	136,50	569 º
MARTA MARISE DE SOUZA	2828375-9	186878217	22/02/1969	62,50	84,00	146,50	345 º
MARTA REGINA DO NASCIMENTO	2836341-8	375518629	02/05/1976	65,00	86,00	151,00	248 º
MARTA REGINA TONOLLI	2637507-9	249205944	21/04/1971	65,00	92,00	157,00	144 º
MAURICIO FERREIRA DA SILVA	2748245-6	33898172X	26/11/1971	70,00	80,00	150,00	273 º
MAYARA DE ALMEIDA QUEIROZ SOUZA	2640701-9	34504138	28/04/1996	80,00	74,00	154,00	197 º
MAYARA MENDES DE ARAUJO	2830755-0	479975012	03/12/1991	77,50	68,00	145,50	358 º
MEIRE DE SOUZA	2638159-1	41405750	02/11/1982	62,50	71,00	133,50	612 º
MELISSA DA SILVA HERNANDES GONCALVES	2641212-8	29.319159	11/01/1978	57,50	62,00	119,50	690 º
MELISSA KAROLINE SILVA SANTOS	2656398-3	386351521	12/02/2002	85,00	56,00	141,00	462 º
MENEGILDO MIONE MOREIRA DE ASSIS	2826498-3	40054494	28/12/1993	77,50	69,00	146,50	338 º
MERILENE MARIA DA SILVA FILHO	2640914-3	44428593	28/08/1988	70,00	87,00	157,00	146 º
MICHELE ALVARENGA SILVA FERREIRA	2637541-9	48047401	11/09/1991	72,50	80,00	152,50	222 º
MICHELE DA COSTA DE LIMA	2650548-7	43853896	09/04/1986	57,50	85,00	142,50	419 º
MICHELE RAQUEL SILVA	2803825-8	408868909	18/09/1987	80,00	69,00	149,00	291 º
MICHELLI BARBOSA DE LIMA	2648828-0	49039270	21/08/1992	67,50	84,00	151,50	242 º
MICHELLI CRISTINA SCAQUITO GOMES	2640806-6	44278703	09/03/1987	57,50	83,00	140,50	481 º
MICKAELY AVELINO FERREIRA DA CRUZ	2640814-7	50507720	10/03/2000	80,00	91,00	171,00	32 º
MILENA URSULINO DA SILVA	2667017-8	26828768	01/12/1977	87,50	84,00	171,50	31 º
MIRIAM MARQUES DE M COSTA	2653660-9	431946152	10/01/1985	60,00	74,00	134,00	600 º
MIRIAN REGINA DA SILVA CARVALHO	2752629-1	25653592	24/07/1975	62,50	82,00	144,50	381 º
MIZAEL PEREIRA DA SILVA	2704578-1	328934872	24/07/1983	57,50	85,00	142,50	431 º
MOABE SILVA BARRETO JUNIOR	2742570-3	54187558	11/03/2001	67,50	83,00	150,50	267 º
MOISES DA SILVA NERY	2836149-0	36546279	13/09/1977	65,00	91,00	156,00	169 º
MONALISA REGINA PEREIRA	2639473-1	306831636	10/10/1978	67,50	89,00	156,50	158 º
MONICA MARIA GONCALVES SILVA	2650165-1	26403399	19/10/1975	72,50	74,00	146,50	337 º
MORGANA VIRGINIA CERQUEIRA DA SILVA	2649914-2	23243370	11/05/1967	77,50	88,00	165,50	63 º
NADIA KARINA VIEIRA DE ARAUJO	2834042-6	26403442	21/02/1975	62,50	88,00	150,50	255 º
NADIA SANTOS DA SILVA	2659777-2	45.631.098	22/04/1988	60,00	80,00	140,00	486 º
NATACHA DOS SANTOS ROZANTE	2646144-7	50795386	14/03/2000	57,50	72,00	129,50	653 º
NATALIA REGINA PRESTES	2727708-9	41344316	05/10/1986	92,50	85,00	177,50	16 º
NATALIA SANTANA COSTA RIOS	2820821-8	64708168	18/10/1999	75,00	79,00	154,00	201 º
NATALIA SUELI FIORIN	2822842-1	16179933	25/12/1962	60,00	87,00	147,00	329 º
NATHALIA BURKATER DE LIMA	2696465-1	45919961	07/09/1988	57,50	66,00	123,50	679 º
NATHALIA VALDOSKI RIBEIRO ALMEIDA DA SILVA	2756344-8	42489765	07/02/1994	60,00	81,00	141,00	470 º
NAYARA APARECIDA LIAN DIAS NASCIMENTO	2639035-3	38310818	21/01/1997	60,00	77,00	137,00	557 º
NEIVA MARION DOS SANTOS	2726818-7	125367508	25/02/1964	60,00	84,00	144,00	395 º
NELCY MARIA DE SOUZA	2818851-9	26173681	17/12/1975	62,50	93,00	155,50	177 º
NEWTON PEREIRA	2667046-1	203675289	17/07/1970	65,00	70,00	135,00	590 º
NIARA SANDER DA SILVA	2649261-0	47621470	21/09/1990	70,00	78,00	148,00	314 º
NICE TAVEIRA DA SILVA	2680883-8	29332733	02/04/1983	85,00	85,00	170,00	41 º
NILTON DONIZETE DOS SANTOS	2736527-1	21425151	10/03/1970	60,00	61,00	121,00	686 º
NORMA LUCIA PEREIRA DA SILVA	2827295-1	358956882	04/04/1973	72,50	89,00	161,50	96 º
ODETE REGINA FERREIRA LIMA	2760808-5	25084742	30/10/1971	57,50	86,00	143,50	412 º
OLIVIA CRISTINA SILVA OLIVEIRA	2832137-5	41624316	13/02/1983	95,00	89,00	184,00	1 º
PALOMA APARECIDA MARTINS DE SOUZA	2682801-4	43834130	09/10/1986	57,50	72,00	129,50	652 º
PALOMA MACEDO DE OLIVEIRA	2658728-9	39644893	13/07/1999	62,50	81,00	143,50	411 º
PALOMA ROSA DA SILVA	2677210-8	53713759	23/05/2001	62,50	87,00	149,50	284 º
PAMELA DOS SANTOS CORDEIRO	2637366-1	48701003	31/08/1992	70,00	80,00	150,00	269 º
PATRICIA APARECIDA LEANDRO	2657409-8	25324243	02/04/1975	80,00	86,00	166,00	58 º
PATRICIA DE JESUS DE OLIVEIRA	2659187-1	21297166	21/11/1971	57,50	69,00	126,50	668 º
PATRICIA DOS SANTOS MORAIS	2643523-3	25753679	25/02/1975	65,00	66,00	131,00	634 º
PATRICIA FATIMA DOS SANTOS ALMEIDA	2654250-1	19962859	10/05/1970	72,50	63,00	135,50	581 º
PATRICIA MARIA FRANCISCO	2664523-8	24514050	20/09/1974	72,50	76,00	148,50	303 º
PATRICIA RAMOS D ONOFRIO	2744589-5	281724283	30/09/1976	65,00	69,00	134,00	602 º
PATRICIA VAZ DE LIMA	2829331-2	40737413	05/01/1986	60,00	91,00	151,00	251 º
PATRIK ESCARSO	2824973-9	324584337	31/07/1980	72,50	80,00	152,50	223 º
PAULA TACIANA MARTINS	2810149-9	35482981	14/09/1984	85,00	85,00	170,00	38 º
PAULO CARVALHO DOS SANTOS	2671628-3	54674020	20/10/1973	75,00	77,00	152,00	236 º
PAULO ROGERIO POLARI	2806311-2	25830974X	17/09/1974	80,00	82,00	162,00	93 º
PEDRO ALVES DOS SANTOS	2645878-0	25936411	28/05/1978	80,00	64,00	144,00	393 º
POLLYANA ELLEN DA SILVA BRAGA	2650952-0	38373223	31/03/2000	65,00	99,00	164,00	71 º
PRESCILLA MANDELLI DE SOUZA	2748506-4	34270774	24/03/1981	77,50	70,00	147,50	320 º
PRISCILA APARECIDA BARBOSA DA SILVA	2664500-9	35171609	13/04/1991	65,00	69,00	134,00	603 º
PRISCILA CRISTINA LOBATO E MOURA	2834684-0	404639744	09/07/1982	67,50	78,00	145,50	364 º
QUELI CRISTINA AMORIM DOS SANTOS	2834723-4	42557378	09/03/1986	70,00	76,00	146,00	352 º
RAFAEL ANACLETO DA FONSECA	2730635-6	36048576	25/05/1991	80,00	69,00	149,00	292 º
RAFAEL GOMES MARSOLA	2784500-1	35215039	04/01/1983	60,00	83,00	143,00	416 º
RAFAELA CRISTINA DIAS TREVISAN	2796844-8	33394188	07/08/1983	77,50	78,00	155,50	176 º
RAQUEL IRIS DE SOUZA MATOS	2653359-6	33294474	04/09/1989	77,50	86,00	163,50	75 º
REGIANE ALECRIM CAMPOS DOS SANTOS	2828997-8	33266524	09/06/1982	67,50	82,00	149,50	276 º
REGILENE FREITAS DE SOUZA	2747254-0	29733999	23/09/1970	70,00	79,00	149,00	288 º
REGINA ALVES LEITE	2836924-6	21426599	10/10/1971	57,50	76,00	133,50	609 º
REGINA MARIA C OLIVEIRA	2639449-9	18411132	16/09/1965	65,00	77,00	142,00	439 º
REGIS SILVA CANDIDO	2774193-1	50236969	31/03/1997	60,00	79,00	139,00	514 º
RENATA KELLY DIOGO DA SILVA	2781869-1	32554189	23/12/1981	65,00	62,00	127,00	666 º
RENATA MORAES SCAVASSIN	2640853-8	29358147	26/10/1981	60,00	85,00	145,00	368 º
RENATA RODRIGUES DOS REIS	2643401-6	27262951	16/08/1980	82,50	91,00	173,50	27 º
RENATO GODOI MOREIRA	2836288-8	35316733	28/06/1982	95,00	85,00	180,00	5 º
RENILDE MENDES VIEIRA	2813396-0	28450199	03/07/1976	65,00	61,00	126,00	673 º
RICARDO FRANCISCO DA SILVA	2821476-5	30.705.192	12/02/1980	87,50	82,00	169,50	43 º
RICARDO MAXIMIANO RODRIGUES DE AMORIM	2696627-1	22925892	26/02/1971	85,00	78,00	163,00	81 º
RICARDO VIEIRA DE QUEIROZ UEDA	2742719-6	14734390	18/06/1964	87,50	88,00	175,50	20 º
RITA DE CASSIA OLIVEIRA DE ALENCAR	2665112-2	25842581	23/09/1975	57,50	79,00	136,50	561 º
ROBILENE SANTA PEREIRA SILVA	2658495-6	56411274	09/08/1982	65,00	92,00	157,00	145 º
RODRIGO APARECIDO DE SOUSA	2835258-0	33022574	26/08/1983	67,50	80,00	147,50	321 º
RODRIGO DE MATOS DANTAS	2747923-4	472839111	19/07/1990	65,00	83,00	148,00	313 º
RODRIGO DEAMO	2644041-5	32894486	10/01/1979

BATISTA	2793862-0	18530217	14/12/1967	67,50	83,00	150,50	260 º
ROSANGELA COLANTUANO	2721341-2	23375832X	27/08/1974	70,00	80,00	150,00	272 º
ROSANGELA DE LIMA	2641448-1	18529698	02/03/1966	72,50	90,00	162,50	82 º
ROSANGELA FRANCINETE DA SILVA	2650879-6	32631979	29/01/1984	67,50	78,00	145,50	362 º
ROSANGELA FRANCISCO DOS SANTOS	2767115-1	15655446	29/04/1962	62,50	86,00	148,50	296 º
ROSANGELA OLEGARIO DOS SANTOS	2641552-6	13158960	23/12/1961	82,50	83,00	165,50	60 º
ROSELE SILVA FAUSTO	2825470-8	533841197	25/02/1981	67,50	78,00	145,50	363 º
ROSELI BATISTA DANTAS BARBOSA	2671049-8	18245161	27/04/1969	57,50	82,00	139,50	509 º
ROSELI RODRIGUES DE LIMA	2811925-8	345144065	13/05/1985	62,50	85,00	147,50	324 º
ROSILENE MARIA DA SILVA FERREIRA	2661769-2	40161721	06/05/1985	80,00	84,00	164,00	70 º
ROSIMAR ALVARES CARDIM	2638669-0	33471825	27/07/1977	72,50	95,00	167,50	54 º
ROSIMARA ALVES RODRIGUES	2806227-2	38539370	22/09/1975	87,50	75,00	162,50	87 º
ROSIMEIRE MARIA DA SILVA FIDELIS	2653283-2	30.789302	05/04/1979	77,50	88,00	165,50	61 º
ROSINEIA APARECIDA GOUVEA GONCALVES	2639812-5	19.552.518	25/07/1966	60,00	80,00	140,00	485 º
RUTT LUCYE SYLWA DA SILVA	2701459-2	411395348	07/08/1987	65,00	75,00	140,00	492 º
SABRINA VITAL	2725592-1	36001917	14/06/1991	90,00	85,00	175,00	21 º
SALMA DOS ANJOS STELZER	2744530-5	11913936	10/01/1960	60,00	82,00	142,00	433 º
SANDRA ALVES VELOSO ROSA	2650465-0	33382876	31/08/1980	57,50	80,00	137,50	543 º
SANDRA LEITE DA ROCHA GOMES	2641949-1	32554833	16/11/1979	67,50	80,00	147,50	325 º
SANDRA MARIA SANT ANA DA SILVA	2646381-4	165328101	04/08/1963	62,50	77,00	139,50	497 º
SARA LUIZETTI CHUDDO	2833763-8	35047717	15/12/1981	72,50	79,00	151,50	239 º
SARAH CHARLANY AMORIM DE MOURA	2765823-6	47001768	03/04/1989	77,50	77,00	154,50	192 º
SELMA APARECIDA OSORIO DE JESUS	2647711-4	32301211	27/12/1977	57,50	81,00	138,50	522 º
SHEILA CRISTINA DA SILVA LIMA	2810812-4	257975135	03/10/1974	57,50	83,00	140,50	474 º
SHEILA DE FRANCA	2660535-0	35482798	24/09/1983	65,00	89,00	154,00	198 º
SHIRLEI APARECIDA NASZRADI	2638774-3	43315634	11/11/1981	72,50	77,00	149,50	283 º
SHIRLEY DA SILVEIRA NASCIMENTO	2644325-2	13490315	01/11/1960	72,50	83,00	155,50	171 º
SHIRLEY FERNANDES DOS SANTOS LIMA	2774774-3	289709994	05/12/1977	57,50	84,00	141,50	460 º
SIDNEIA ALVES BATISTA REIS	2836699-9	54839275	20/09/1985	75,00	84,00	159,00	120 º
SIDNEIA SOARES DE ALENCAR	2644389-9	23232608	18/02/1973	57,50	80,00	137,50	540 º
SILEIDE SILVA DOS SANTOS	2638050-1	41554688	24/02/1984	60,00	77,00	137,00	558 º
SILVANA SOARES DOS SANTOS	2639704-8	27890563	12/01/1977	67,50	88,00	155,50	172 º
SILVANIA DA SILVA PREJENTINO	2639438-3	56537396	22/06/1987	60,00	97,00	157,00	156 º
SILVIA ALVES FEITOZA DOS SANTOS	2807687-7	20741671	26/07/1967	57,50	73,00	130,50	643 º
SILVIA TEREZA PEREIRA	2667121-2	27334014	02/07/1974	75,00	69,00	144,00	399 º
SIMEI DA SILVA PACO OLIVEIRA	2645346-0	329239302	02/09/1975	60,00	73,00	133,00	615 º
SIMONE ALVES SILVA	2666887-4	38422598	24/02/1979	67,50	82,00	149,50	285 º
SIMONE APARECIDA DE OLIVEIRA	2640142-8	22041435X	24/11/1972	60,00	68,00	128,00	663 º
SIMONE FELIX DA SILVA CABRERA	2831066-7	23040435	06/04/1970	65,00	64,00	129,00	658 º
SIMONE NIGLIO PEREIRA	2679093-9	197428198	23/01/1971	80,00	94,00	174,00	24 º
SIMONE TOCCILLO ESTEVES	2648291-6	18661698	29/10/1969	65,00	84,00	149,00	293 º
SINARA MARIA DA SILVA	2801996-2	19468247	20/01/1969	60,00	78,00	138,00	537 º
SIRLEI MARAN MACIEL	2814333-7	12542693	24/10/1964	67,50	81,00	148,50	302 º
SIRLEY DIAS DA SILVA DE CARVALHO	2745403-7	16534076	10/09/1963	60,00	87,00	147,00	333 º
SOLANGE ALCANTARA DE CARVALHO	2814701-4	37319697	11/05/1964	65,00	68,00	133,00	619 º
SOLANGE APARECIDA FERNANDES DA SILVA	2646341-5	347305374	06/03/1977	60,00	84,00	144,00	396 º
SOLANGE JOSE DOS SANTOS	2639037-0	22721077	14/03/1970	65,00	81,00	146,00	347 º
SOLANGE LUIZ DA SILVA	2646903-0	32853114	30/03/1978	82,50	80,00	162,50	84 º
SONIA ANGELINA TEIXEIRA LEMOS FERREIRA	2823275-5	21670105	24/07/1970	77,50	63,00	140,50	478 º
SONIA CRISTINA ANTONIA DE SOUZA	2808885-9	26228963	17/04/1975	57,50	81,00	138,50	524 º
SONIA QUIRINO BARBOSA SOUZA	2652080-0	23727317	22/09/1973	65,00	96,00	161,00	98 º
STEFANIE ROSA LOPES LIMA	2782753-4	42828177	13/04/1987	60,00	89,00	149,00	287 º
STEFANNIE DA SILVA CAVALCANTI SANTOS	2663895-9	27671668	28/07/1978	77,50	55,00	132,50	622 º
SUELI APARECIDA DE OLIVEIRA SILVA	2742506-1	4356780	09/06/1970	67,50	91,00	158,50	128 º
SUELI DE LOURDES DOS SANTOS	2835016-2	182841777	01/05/1966	60,00	76,00	136,00	575 º
SUELI FERREIRA	2661875-3	20.741.867	16/08/1968	67,50	85,00	152,50	226 º
SUENIR GABRIEL PEREIRA	2826699-4	24332773	12/02/1969	62,50	75,00	137,50	545 º
SUETANIA PEREIRA COSTA DE MELO	2684778-7	19676908	15/09/1965	65,00	82,00	147,00	326 º
SULAMITA SOUZA DE MEDEIROS	2645401-7	29318854	12/06/1978	62,50	80,00	142,50	421 º
SUZANA LIMA DE OLIVEIRA SOUZA	2670166-9	20370425	28/12/1971	67,50	88,00	155,50	175 º
SUZILENE ALVES MATOS DE JESUS	2653583-1	40599168	05/01/1982	62,50	76,00	138,50	518 º
TAELE RODRIGUES MAFFRA	2826821-0	560444825	17/05/1999	87,50	92,00	179,50	7 º
TAIANE FERREIRA SILVA	2837325-1	446832819	08/12/1987	67,50	80,00	147,50	317 º
TAINA CRISTINE DA SILVA	2649783-2	53344073	21/07/1995	62,50	76,00	138,50	525 º
TAINA DA CUNHA QUEIROZ	2644628-6	50771123	09/04/2004	62,50	63,00	125,50	675 º
TAIS CRISTINA PEREIRA DA SILVA	2794210-4	54295350	26/10/1997	60,00	77,00	137,00	556 º
TALITA APARECIDA DE SOUSA	2669669-0	45462766	19/03/1986	57,50	86,00	143,50	410 º
TALITA LIMA GONCALVES DE SOUZA	2713014-2	49036711	01/09/1992	85,00	80,00	165,00	67 º
TAMARA ALVES GRANJA GARCIA	2785766-2	44474569	04/03/1989	77,50	79,00	156,50	160 º
TAMIRES BATISTA DE OLIVEIRA	2830045-9	48152117	03/04/1991	67,50	92,00	159,50	116 º
TAMIRES MANGABEIRA LEITE MARQUES	2712083-0	67498822	04/07/1987	90,00	72,00	162,00	95 º
TAMIRIS BUENO SANTOS	2648560-5	50722023	04/01/1991	67,50	83,00	150,50	262 º
TAMIRIS LIIMA RODRIGUES DA SILVA	2747707-0	45 677 5353	10/02/1995	80,00	80,00	160,00	109 º
TANIA REGINA FREIRES MACHADO	2646688-0	19290621	03/06/1966	60,00	76,00	136,00	572 º
TATIANA GEREMIAS SIMOES SANTOS	2639956-3	32813550	21/11/1979	57,50	80,00	137,50	544 º
TATIANA LOPES DOS SANTOS NOBRE	2642682-0	40699596	07/05/1984	75,00	90,00	165,00	65 º
TATIANE CRISTINA GROSSI	2642731-1	410674886	28/06/1983	75,00	84,00	159,00	119 º
TATIANE CRISTINA MIRANDA	2728238-4	299842320	11/11/1985	67,50	71,00	138,50	527 º
TATIANE FERNANDES DE MORAIS	2654766-0	28190121	06/02/1980	57,50	69,00	126,50	669 º
TATIANE MUNIZ DOS SANTOS	2653088-0	34925779	04/03/1980	75,00	86,00	161,00	103 º
TATIANE SANTOS PORTELLA	2639613-0	33058659	13/09/1985	57,50	82,00	139,50	503 º
TATIANE XAVIER DOS SANTOS	2639118-0	342544433	27/05/1983	67,50	82,00	149,50	277 º
TELMA ROBERTA DA SILVA	2637801-9	34115685	28/06/1981	57,50	76,00	133,50	610 º
TEREZA CRISTINA DE LIMA CAVALCANTE	2664599-8	28188860	13/08/1978	70,00	90,00	160,00	115 º
THAIS BARROS DOS SANTOS	2798066-9	53105055	02/11/1997	82,50	79,00	161,50	97 º
THAIS DAINE ALVES BARBOSA	2663738-3	41439688	08/04/1985	60,00	93,00	153,00	213 º
THAISY ELIZA FABRICIO FERRARI DE OLIVEIRA	2665546-2	13327022	22/02/1997	75,00	70,00	145,00	370 º
THAMIRES REGINA DE SOUZA SILVA	2645927-2	45608419	17/09/1994	65,00	74,00	139,00	516 º
THAMIRIS CHIARADIA CALISTO	2693961-4	36749365	29/05/1994	67,50	71,00	138,50	528 º
THAYS ARAUJO FELIX DE OLIVEIRA	2638402-7	67274412	25/10/1994	72,50	78,00	150,50	257 º
THIETRE EBLE FERREIRA LIMA	2819213-3	33947675	07/10/1985	85,00	71,00	156,00	167 º
TIAGO ALVES DOS REIS LOPES	2834217-8	48047450	23/07/1991	62,50	73,00	135,50	589 º
ULISSES ROMERO MAMANI	2668555-8	56049703	25/04/2001	67,50	75,00	142,50	429 º
VALDENIA ANTONIA DE GOES	2651976-3	21143239	11/05/1967	70,00	83,00	153,00	215 º
VALDILENE VICENTE MONTESELLO	2812151-1	22475188	22/08/1972	70,00	88,00	158,00	135 º
VALDINEIA PEREIRA CRUZ	2740696-2	30008593	12/02/1976	57,50	72,00	129,50	651 º
VALERIA FRANCISCA DE OLIVEIRA	2643998-0	33947667	08/12/1978	65,00	75,00	140,00	483 º
VALERIA RESENDE SIMOES	2790574-8	27989116	11/02/1976	57,50	82,00	139,50	508 º
VALQUIRIA MANIGLIA	2685707-3	34267245	08/09/1982	72,50	78,00	150,50	263 º
VALQUIRIA MONTEIRO GENTINI	2637557-5	33899052	24/08/1987	85,00	84,00	169,00	46 º
VANDA MARIA BARBOSA MURILLA	2674920-3	176981597	18/12/1965	70,00	68,00	138,00	534 º
VANDILEIDE FERNANDES LOBO	2643906-9	16344199	30/07/1964	65,00	79,00	144,00	398 º
VANESSA AGUIAR EUSEBIO NUNES	2733507-0	472708132	09/11/1990	57,50	59,00	116,50	696 º
VANESSA APARECIDA DE NOBREGA CAVALCANTE	2724570-5	26892113	05/09/1978	60,00	76,00	136,00	571 º
VANESSA DA SILVA CRISTOVAM	2791720-7	30 367 107	04/07/1980	80,00	83,00	163,00	80 º
VANESSA NEVES DE OLIVEIRA	2647861-7	32856973	20/11/1979	65,00	84,00	149,00	289 º
VANIA MARIA DA SILVA PAZ	2646000-9	337163996	24/12/1981	62,50	82,00	144,50	389 º
VENINA MENINO PINTO	2835078-2	23038589	30/10/1970	72,50	79,00	151,50	245 º
VERA LUCIA CABRAL E SILVA	2638375-6	66448674	31/03/1967	62,50	74,00	136,50	564 º
VERA LUCIA PAZ BORGES	2666149-7	229106249	05/06/1967	60,00	80,00	140,00	490 º
VERA LUCIA SETRA DOS SANTOS	2765478-8	17102761	15/03/1964	75,00	68,00	143,00	418 º
VITA APARECIDA MENEGILDO BREVES	2645100-0	188389040	13/03/1966	70,00	61,00	131,00	638 º
VITOR MORILHA CATELAN	2831055-1	44240587	17/04/1988	100,00	78,00	178,00	12 º
VITORIA ALDREY BUENO SANTOS	2669465-4	52409139	06/09/2001	65,00	86,00	151,00	247 º
VITORIA SIQUEIRA LIMA ALMEIDA	2747855-6	53029166	21/02/2000	70,00	76,00	146,00	349 º
VIVIAN CONCEICAO FERREIRA PINA	2648172-3	42750357	24/04/1983	57,50	86,00	143,50	408 º
VIVIAN NERIS VIERIRA FERNANDES	2808059-9	27225572	10/10/1975	65,00	91,00	156,00	163 º
VIVIANE DE JESUS GOMES DE SA	2648777-2	28642510	20/02/1978	57,50	84,00	141,50	451 º
VIVIANE PEREIRA DE ARAUJO	2758073-3	272920356	02/12/1979	62,50	90,00	152,50	225 º
WAGNER FELIX DA SILVA FERREIRA	2665031-2	27401369	12/02/1976	80,00	96,00	176,00	18 º
WALMIR HONORIO DE SA	2824037-5	26614057	26/03/1976	80,00	96,00	176,00	17 º
WALQUIRIA TADEU LACUNA	2644920-0	23037387	29/10/1970	57,50	61,00	118,50	695 º
WASHINGTON CELESTINO NOBRE	2672816-8	42346078X	10/11/1984	77,50	58,00	135,50	582 º
WELIDA DA SILVA ROCHA TEODORAK	2642531-9	48164530	16/12/1991	82,50	55,00	137,50	551 º
WELLINGTON CARLOS MOREIRA	2647357-7	359141304	20/01/1971	67,50	75,00	142,50	427 º
WESLEI RICARDO MEDRADO	2714539-5	272912815	20/02/1985	72,50	80,00	152,50	227 º
WESLEY JOE D CICCO	2708363-2	26655794	13/12/1980	72,50	90,00	162,50	90 º
WESLEY JOSE DA SILVA	2818377-0	45.457.526	18/04/1984	80,00	88,00	168,00	52 º
WILLIAM ANDRADE OLIVEIRA	2833601-1	29938385	19/08/1983	90,00	60,50	150,50	259 º
WILLIAN ROQUE RODRIGUES DA SILVA	2686635-8	42372980	02/10/1986	77,50	68,00	145,50	365 º
YASMIN DAMASIO GONCALVES	2659094-8	520544857	02/06/1997	80,00	66,00	146,00	354 º
YULE APARECIDA RAMOS	2653052-0	430512314	06/02/1987	57,50	80,00	137,50	538 º
ZILMA TENORIO DE ALMEIDA SANTOS	2774802-2	18155282	30/07/1968	67,50	56,00	123,50	681 º

EDITAL DE CLASSIFICAÇÃO FINAL Nº. 06/2023-SGE01

A Presidente da Comissão Organizadora dos Concursos Públicos para os cargos de: **MÉDICO(A) PERITO(A) E MÉDICO(A) VETERINÁRIO(A)**, abertos através do Edital nº. 01/2022-SGE01, no uso de suas atribuições legais, por meio das informações transmitidas pela Fundação VUNESP,

TORNA PÚBLICO

A **CLASSIFICAÇÃO FINAL** dos(as) candidatos(as) habilitados(as) nestes Concursos Públicos, conforme **ANEXO ÚNICO** deste Edital.

E, para que ninguém possa alegar desconhecimento, é expedido o presente Edital.

Guarulhos, em 07 de junho de 2023.

Bruna Regina T. Ribeiro

Presidente da Comissão

ANEXO ÚNICO DO EDITAL DE CLASSIFICAÇÃO FINAL Nº. 06/2023-SGE01

Lista de Candidatos Habilitados em Ordem de Classificação

Lista Especial Pcd

Cargo -001 Médico Perito

Class.	Nome	Inscrição	Documento	Nota Final
1 º	LUCA MATEUS PEDROZA SALES	2835445-1		60,00

Cargo -002 Médico Veterinário

Class.	Nome	Inscrição	Documento	Nota Final
1 º	THAIS BORGES CARMONA	2837393-6	39590948	57,50
2 º	ROSANA RIBEIRO SILVA	2723861-0	33455328	57,50

Lista Geral

Cargo -001 Médico Perito

Class.	Nome	Inscrição	Documento	Nota Final
1 º	KAREN CHRISTINE OLIVEIRA COSTA	2751661-0	37550869	60,00
2 º	LUCA MATEUS PEDROZA SALES	2835445-1		60,00
3 º	LUIZ FERNANDO PIMENTEL BITTENCOURT	2820472-7	26829206	58,50
4 º	MARCIO DERICIO NORONHA	2820542-1	35435840	55,50
5 º	LUCAS FRANCISCO CAMPANHA	2651050-2	10345155	52,50
6 º	ANA CAROLINA VILELA	2643696-5	12265195	52,50
7 º	NADIA SUGANO HIGASHI	2682216-4	94158885	52,50
8 º	CAMILA CAETANO DE SOUZA	2836899-1	46625220	50,00
9 º	ELOISA CRISTINA DE CASTRO RECCO	2830466-7	43482718	50,00

Cargo -002 Médico Veterinário

Class.	Nome	Inscrição	Documento	Nota Final
1 º	CARLA RODRIGUES BAHIENSE	2661442-1	013117097	89,00
2 º	KATIA CARDOSO DA SILVA	2644654-5	26179791	77,50
3 º	BEATRIZ GAGETE VERISSIMO DE MELLO	2809186-8	36450675	73,00
4 º	CAROLINE BEZERRA LIMA	2655648-0	49073263	72,50
5 º	VITORIA YUKARI CHIRATA LIMA	2827333-8	37578494	72,50
6 º	NATALIA VIEIRA SOLLECITO	2743562-8	MG14512474	72,00
7 º	DENISE CHAVES GALDINO RAMOS	2778355-3	32597027	71,00
8 º	GIOVANNA TACCANI DAMIANI	2834675-0	53291957	69,50
9 º	SERGIO ROBERTO SANTOS FERREIRA	2723647-1	29969088	68,50
10 º	ANA KARINA ROSSETI RIBEIRO VIEIRA AVELHAN	2662593-8	33785962	68,50
11 º	ADRIANA MARTINS MARIANO	2650596-7	52342026	67,50
12 º	BARBARA YASTAR GESTAL DE BRITO	2639735-8	39071218	66,00
13 º	MARCELO KOTINDA	2757498-9	29358903	66,00
14 º	CAROLINA VAZ CABRAL NERY	2810641-5	11754090	65,50
15 º	JESSICA CABRAL GOMES CAMILO DA SILVA	2646543-4	379477774	65,00
16 º	CAMILA CARMEN RODRIGUES	2638153-2	46019508	65,00
17 º	MARINA FRAZATTI GALLINA	2787158-4	33797730	64,00
18 º	FABIO MARCOS CORREA SANTOS DE ARAUJO	2805259-5	255387428	63,50
19 º	PAOLLA NICOLE FRANCO	2647020-9	44152435	63,00
20 º	MARIA CLARA HORNICH BLIMBLIEM	2650911-3	53359712-2	62,50
21 º	THATIANA FELIX SANCHES	2639223-2	41569765	62,50
22 º	ALINE ARMELLINE LIMA	2645204-9	441274493	62,50
23 º	NATHALIA VIDOTTO COELHO	2830780-1	32893815	62,50
24 º	MARIANA DE BRITTO ABRAHAO	2823945-8	550586465	62,50
25 º	CLAUDIA EMI NAGATSUYU	2829147-6	46054338	62,00
26 º	MARCIO ANDRE DA SILVA	2653275-1	5505705	60,50
27 º	LUANNA CASTRO OLIVEIRA	2654014-2	2344748	60,50
28 º	MILLA CORDEIRO BELINATO	2666774-6	52769739	60,00
29 º	BRENDA LOURENCO DE SOUZA	2657118-8	25.817.975	60,00
30 º	FELIPE SANTO VITO	2639676-9	45007799	60,00
31 º	MARIA CLARA SALES NOGUEIRA DE MATOS	2828251-5	39249075	60,00
32 º	SOFIA DRESSEL RAMOS	2828386-4	7232694	60,00
33 º	PERICLES MARIANO DE ARAUJO	2817113-6	43248443	60,00
34 º	VANESSA MIRANDA COMANDINI	2823276-3	28374549	60,00
35 º	RODRIGO BRASIL FERNANDES	2783917-6	49540309X	59,50
36 º	SHIRLEY MITI NISHIYAMA	2812228-3	16936959	59,00
37 º	NATALIE CRISTINE DE SOUZA	2644424-0	48824869	57,50
38 º	CARLA MELINA CABRAL DE OLIVEIRA	2721611-0	37836305	57,50
39 º	FRANCINE RIBEIRO E SOUZA	2778832-6	57258936	57,50
40 º	WELLINTON MENDES PEREIRA	2676099-1	7713063	57,50
41 º	MARILIA DE SOUSA PEREIRA	2710954-2	3131424065	57,50
42 º	JUELISON DA SILVA MOURA	2824102-9	49284294	57,50
43 º	ANA PAULA ALMEIDA TEIXEIRA	2653510-6	53947176	57,50
44 º	LUCAS VIEIRA ROCHA	2754663-2	380528502	57,50
45 º	MYLENA CAVALCANTE TERRA	2649990-8	38330851	57,50
46 º	ELISA TIBERIO MINKO	2816968-9	29485339	57,50
47 º	ISABELA LUPIA CARVALHO	2818121-2	22386035	57,50
48 º	CELINA SAYUMI KUDAMATSU	2664645-5	47296716	57,50
49 º	VIVIANE SOARES HANSEN	2665631-0	49555747	57,50
50 º	LAURA RIBEIRO	2803705-7	43812332	57,50
51 º	THAIS BORGES CARMONA	2837393-6	39590948	57,50
52 º	CAMILA LEME MARQUES MAZONI	2648170-7	29652201	57,50
53 º	PAULO SERGIO DE OLIVEIRA SCUDELLER	2652705-7	16255694	57,50
54 º	ROSANA RIBEIRO SILVA	2723861-0	33455328	57,50
55 º	DANIELLE CHRISTINA SOEIRO DE DEUS	2668221-4	29.319.041	57,50
56 º	LORENA SENA MANSI	2653204-2	39816261	57,50
57 º	ANNA PAULA COLELLA	2829942-6	29145971	56,00
58 º	PRISCILA BARROS DO CARMO	2802447-8	33604204	56,00
59 º	GUSTAVO EDUARDO GUTSCHOW SILVA	2809836-6	36.907.019	55,00
60 º	RAFAELA DRIELLI BUENO FERREIRA	2649457-4	47192168	55,00
61 º	CAMILA GREATTI VIANA	2665798-8	569363950	55,00
62 º	JULIA CARACA AUGUSTO	2770057-7	54630063-7	55,00
63 º	MIZRAIM SANTOS ALMEIDA VERAS	2818640-0	404635337	55,00
64 º	KELLY TERUMI YUKI	2647538-3	34310362	55,00
65 º	DANIELLE CAROLINA VACCAS	2768326-5	24798180	55,00
66 º	IANDARA GOUVEA GONCALVES	2685817-7	48403731	55,00
67 º	BEATRIZ GUILHERME CALDEIRINHA	2648715-2	37461555	55,00
68 º	AMANDA LUMY KAWANAMI	2664159-3	484858397	55,00
69 º	GIOVANNA SIMIOLI DE SOUZA	2666709-6	38242781	55,00
70 º	ANGELA MELLYSSA DA ROCHA GOMES	2667077-1	60458619	55,00
71 º	NATAYANE DO VALE TORQUATO	2742088-4	387741380	55,00
72 º	LILIAN AYUMI NAOKAZU	2676275-7	34319193	55,00
73 º	BRUNA MEYRER	2817317-1	7085521099	55,00
74 º	DEVANILDO PIGNATARI DE MORAES	2811897-9	0000000028641463	52,50
75 º	RAFAEL VERISSIMO ERONOSOV GOMES	2828759-2	44752852	52,50

76 º	THATIANA PEREIRA DE ROSSI	2642321-9	28640399	52,50
77 º	GABRIELY RODRIGUES RAPOSO	2827210-2	43.303.366	52,50
78 º	ELISA RIE YOSHITOSHI TSUKADA	2679964-2	25115411	52,50
79 º	MARIANA REIS DA SILVA	2791564-6	43843142X	52,50
80 º	JULIA SAAVEDRA REIS	2829255-3	38051293	52,50
81 º	LUCIANA TIEMI HIOKA	2648579-6	39761892	52,50
82 º	NATHALIA SIQUEIRA DE CARVALHO	2758671-5	37.358.184-1	52,50
83 º	GILBERTO NOGUEIRA PENIDO JUNIOR	2832882-5	32597665	52,50
84 º	GABRIELA ANDRADE GALHARDO	2796674-7	424005396	52,50
85 º	VITORIA RUGENE MACHADO	2739447-6	378146282	52,50
86 º	LANI DE CARVALHO MENEZES	2806083-0	37558405	52,50
87 º	GUILHERME BONAFINI DE SOUZA	2817206-0	35668159	52,50
88 º	LUCIANA DE CASTRO VASCONCELOS	2654016-9	5972866	52,50
89 º	WANESSA TEIXEIRA GOMES BARRETO	2836803-7	001451636	52,50
90 º	BIANCA GALDINO RUPP	2829439-4	449995808	52,50
91 º	VIVIANA MOLERO BARRIGA	2834078-7	27485466	52,50
92 º	ROBERTTA CRYSTIANE ALEIXO NOGUEIRA	2656718-0	34165459	52,50
93 º	SANDRA FERREIRA LOPES	2652398-1	33913594	52,50
94 º	NATALY NOGUEIRA RIBEIRO PINTO	2639208-9	44576313	52,50
95 º	CAROLINE HARUMI SEINO	2829132-8	33818051	52,50
96 º	PALOMA GARCIA	2743071-5	559842053	52,50
97 º	JOAO PEDRO MARMOL DE OLIVEIRA	2641509-7	49745409	52,50
98 º	PAULA LISBOA PRADO	2642664-1	35235407	51,00
99 º	JULIANA KOPCZYNSKI FERNANDES DE LIMA	2646533-7	34.116.592	51,00
100 º	GUILHERME KENJI SUGUIMOTO SHIRABE	2650878-8	389253753	50,00
101 º	TATIANE SAYURI KUCHENBECKER INOYAMA	2678846-2	320592066	50,00
102 º	LELIANE TELES DA ROCHA IANHES	2829015-1	34957517	50,00
103 º	EDUARDO ALVES LIMA	2805883-6	14496728	50,00
104 º	GUILHERME MARCONDES DE OLIVEIRA	2832418-8	41678072	50,00
105 º	RENATA GIMENEZ CERQUEIRA	2777022-2	52826624	50,00
106 º	RENATA BEZERRA MARUJO	2802322-6	23396540	50,00
107 º	ANNA LUIZA CAMPOS POLLON	2670489-7	52897169	50,00
108 º	ALINE BELICE DIAS	2653504-1	44908033	50,00
109 º	YARA ROCHA NOVAES	2835545-8	47029653	50,00
110 º	CESAR GARCIA CAPEL WENCESLAU	2785233-4	34879859	50,00
111 º	LEONARDO BARROS DE ANDRADE	2818985-0	43.994.039	50,00
112 º	DENISE KAWAHARA	2638104-4	43693345	50,00
113 º	FABIO TANIWAKI	2638931-2	47011687	50,00
114 º	JESSICA REGINA LOZANO PEIXE	2638374-8	48448026	50,00
115 º	AMMANUEL OUBA	2718223-1	68500508	50,00
116 º	FLORA NOGUEIRA MATOS	2724010-0	55573284	50,00
117 º	CARLOS EDUARDO LOPES OLIVEIRA	2805619-1	34746256	50,00
118 º	CIDALIO MARCELO TEIXEIRA	2821163-4	20381514	50,00
119 º	JOSE OSCAR LEITE NETO	2640120-7	476376385	50,00
120 º	CAMILA DE ABREU GIR	2650506-1	401731194	50,00
121 º	RENATA TARTARI FERREIRA	2813864-3	28931415	50,00
122 º	CAROLINE LISBOA MARTINS	2640397-8	37728508	50,00
123 º	MARIANA PAES DOS ANJOS	2644175-6	3430692	50,00
124 º	PAMELA BOSCHE VASCONCERVA	2648447-1	44204215	50,00
125 º	NATALIA BARROS DOS SANTOS	2826748-6	39264688	50,00

EDITAL DE CLASSIFICAÇÃO FINAL Nº. 07/2023-SGE01

A Presidente da Comissão Organizadora dos Concursos Públicos para os cargos de: **AUXILIAR OPERACIONAL (FEMININO) E AUXILIAR OPERACIONAL (MASCULINO)**, abertos através do Edital nº. 02/2022-SGE01, no uso de suas atribuições legais, por meio das informações transmitidas pela Fundação VUNESP,

TORNA PÚBLICO

A **CLASSIFICAÇÃO FINAL** dos(as) candidatos(as) habilitados(as) nestes Concursos Públicos, conforme **ANEXO ÚNICO** deste Edital.

E, para que ninguém possa alegar desconhecimento, é expedido o presente Edital.

Guarulhos, em 07 de junho de 2023.

Bruna Regina T. Ribeiro

Presidente da Comissão

ANEXO ÚNICO DO EDITAL DE CLASSIFICAÇÃO FINAL Nº. 07/2023-SGE01

Lista de Candidatos Habilitados em Ordem de Classificação

Cargo -001 Auxiliar Operacional (Feminino)

Class.	Nome	Inscrição	Documento	Nota Final
1 º	VIVIANE CERQUEIRA SANTOS	2653860-1	280070378	100,00
2 º	GEANE GONCALVES DA SILVA	2692255-0	55133634	100,00
3 º	ADRIANA FATIMA BRITO	2837408-8	20140405	96,67
4 º	LETICIA ALVES ALCAIDE	2829308-8	35483417	96,67
5 º	KATSUY DOS SANTOS FURUZAVA	2749509-4	52592523	96,67
6 º	MARICELIA SOUZA SANTOS	2825409-0	38972053	93,33
7 º	MARIA DE LOURDES SANTOS	2650948-2	27019729	93,33
8 º	OLINDA MARCELINO MIRANDA	2648315-7	19552240	90,00
9 º	ALESSANDRA DEZIDERIO	2640304-8	321963374	90,00
10 º	ENERIVAN LISBOA MANTOVANI	2641192-0	498460344	90,00
11 º	EMILLY FERNANDA SANTOS SILVA	2638824-3	60477250	90,00
12 º	IRAILCE RODRIGUES SANTOS DORNELLA	2646558-2	387091725	86,67
13 º	ROSANGELA VIEIRA DA SILVA	2637536-2	287335148	86,67
14 º	SONIA MENDES LAUREANO	2812121-0	299229531	86,67
15 º	ELIZABETH MUNIZ BENJAMIN	2764537-1	26402908X	83,33
16 º	GLAUCIA MENDES DE MELO	2705529-9	43820234	83,33
17 º	INGRID MICHELE SANTOS GUIMARAES	2777939-4	47565825	83,33
18 º	NILVA MARTINS DE LEMOS SILVA	2808657-0	21425065	83,33
19 º	MARLEIDE RITA DE SOUSA	2812957-1	45904838	83,33
20 º	LUCIANA MARIA DA SILVA GOMES	2642429-0	28055145	80,00
21 º	VALDIRENE GENESIO DOS SANTOS	2638764-6	286121049	80,00
22 º	ELISABETE DE PAULA LEITE	2658090-0	34730696	80,00
23 º	FABIANA DOS SANTOS ALMEIDA	2645174-3	34481710	80,00
24 º	THAIS MARTINS DE LEMOS SILVA	2826141-0	57264149	80,00
25 º	ANA CRISTINA DE SOUZA LISBOA	2643664-7	41899223	80,00
26 º	CRISTIANE FERNANDES RODRIGUES	2806640-5	45549989	76,67
27 º	BIANCA STARLING PIZANI	2638249-0	43.985.167-1	76,67
28 º	MARIA PAULA SANTOS LEITE	2835916-0	67581546	76,67
29 º	MARIA PAULA DOS SANTOS ALEXANDRE	2779228-5	35013662	76,67
30 º	MARCIA DOS SANTOS OLIVEIRA	2729535-4	46435501	76,67
31 º	JAQUELINE DA SILVA TENORIO	2638770-0	49186435	76,67
32 º	MARIA JOSE ALVES DE SOUSA	2645976-0	23261356	76,67
33 º	EVANI DOS SANTOS DE ALMEIDA	2697064-3	501274686	76,67
34 º	STEPHANIE SOGA ALVES	2817937-4	46080229	73,33
35 º	ELIETE ALMEIDA DE SOUZA	2640432-0	47270336	73,33
36 º	MARIA CRISTINA SANTANA	2743779-5	29575342	73,33
37 º	ROSANGELA APARECIDA FERRARA	2641606-9	18392799	73,33
38 º	SILVIA DA COSTA FREITAS OLIVEIRA	2638882-0	233768257	73,33
39 º	CLEA NORMA NASCIMENTO DE OLIVEIRA	2677514-0	27485433	70,00
40 º	JOSEFA BATISTA DOS SANTOS	2645876-4	50982448	70,00
41 º	PATRICIA REIS FELIX	2731093-0	425573758	70,00
42 º	THAIS DA SILVA PEREIRA CREMA	2653756-7	45614107	70,00
43 º	MARIA JOSE RODRIGUES DE MELO	2778239-5	328770899	70,00
44 º	VALMIRETE RIBEIRO DA SILVA	2664275-1	33167370	70,00
45 º	ELISANGELA CAMPOS DA SILVA	2640825-2	30616486	70,00
46 º	HOBETANIA SOUZA DE CARVALHO	2689149-2	343087261	66,67
47 º	DAIANE BRITO SA	2825874-6	50794943	66,67
48 º	ADRIANA DOS SANTOS TAVARES	2712136-4	36402626	66,67
49 º	RENATA BRITO CAMPOS	2638656-9	43139868	66,67
50 º	SUZANA SOARES SANTOS	2743886-4	24743271	63,33
51 º	LUCIANA VIEIRA DO NASCIMENTO	2638389-6	30683709	63,33
52 º	PALOMA PRUDENTE DA SILVA	2638042-0	38774083	63,33
53 º	MARIANA SILVA FEITOSA	2664642-0	37817147	60,00
54 º	MARCIA DA SILVA SOUSA	2819152-8	52896618	56,67
55 º	LAIS REGINA LEONARDO	2770112-3	48441984	56,67
56 º	ALICE MARIA DE OLIVEIRA	2637758-6	54531530	53,33
57 º	TATIANE MORAES SILVA	2804778-8	32967373	53,33
58 º	DAIANA SANTOS DE FRANCA	2718969-4	48958590	53,33
59 º	TEREZINHA PEREIRA DE ALCANTARA	2809082-9	52556198	50,00

Cargo -002 Auxiliar Operacional (Masculino)

Class.	Nome	Inscrição	Documento	Nota Final
1 º	CARLOS ROBERTO CAROTENUTO	2651112-6	24354598	100,00
2 º	CLAUDIO BRAULIO DOS SANTOS	2639845-1	28477006	100,00
3 º	CLAUDIO PEREIRA DA SILVA	2772824-2	279535570	100,00
4 º	INACIO JOSE SOARES DOS SANTOS	2638363-2	422097585	100,00
5 º	ALECSANDRO DAVID BARBOSA DA SILVEIRA	2827694-9	33947414	100,00
6 º	PAULO HENRIQUE SARTORI	2746055-0	32554535	100,00
7 º	PATRICK LISBOA DE SOUSA	2811037-4	41044039	100,00
8 º	RAFAEL PERES	2817736-3	345345563	100,00
9 º	JOSIVAN SILAS MACEDO	2656717-2	42941597	100,00
10 º	FELIPE MONTEIRO	2640349-8	414373984	100,00
11 º	ULISSES TAVARES DE MELO	2642454-1	444854381	100,00
12 º	LINEKER FERREIRA DE SOUZA	2765288-2	43018370	100,00
13 º	GUILHERME HENRIQUE COUTINHO	2825655-7	43912608	100,00
14 º	MATHEUS FIORINO PROENCA	2831232-5	36972574	100,00
15 º	RUBENS SALAL DA SILVA SANTOS	2651593-8	50109392	100,00
16 º	HELIO HENRIQUE SUDRE SILVA	2836124-5	63014727	100,00
17 º	GUSTAVO CAVALCANTI GERALDELLI DA SILVA	2805184-0	38455995	100,00
18 º	ED CARLOS SILVA CARNEIRO	2816992-1	52435444	100,00
19 º	ARMANDO CESAR PACO DE ALMEIDA	2825030-3	60119193	100,00
20 º	ALCIDES PORTUGAL DA SILVA	2698956-5	36897085	96,67
21 º	ALEX DE SOUZA INACIO	2809331-3	28769448	96,67
22 º	LUIZ SILVA NEVES	2650783-8	30389956	96,67
23 º	EDGLEISON NERES DA SILVA	2823830-3	33726513	96,67
24 º	FILIPE DOS SANTOS RIBEIRO	2800794-8	42643287	96,67
25 º	TIAGO ALVES MONCAIO DA SILVA	2677057-1	409380143	96,67
26 º	WELLINGTON SILVA DOS SANTOS BRANDAO	2651010-3	45253677	96,67
27 º	REINALDO JUNIOR CAPALDI	2725735-5	41540769	96,67
28 º	JOSEMAR DE SOUSA MOREIRA	2810399-8	67366092	96,67
29 º	WILLIAM VENTURINI DE ARAUJO	2656683-4	466214844	96,67
30 º	LUCAS MARTINS PEREIRA	2650211-9	46607706	96,67
31 º	LEANDRO SOARES DOS SANTOS	2727108-0	47241716	96,67
32 º	ALISSON SOARES SILVA	2826286-7	48258723	96,67
33 º	DANGLER DE BRITO MARTINS	2715557-9	49359429	96,67
34 º	JOSUE SALVINO DOS SANTOS BRAGA	2742365-4	42820789	96,67
35 º	DANIEL MACHADO	2741183-4	45633572	96,67
36 º	RAMOM SENGER SANTOS	2645599-4	38976309	96,67
37 º	GUILHERME A LEITE	2795746-2	54603101	96,67
38 º	LUCAS HENRIQUE CAMPOS	2648748-9	50270069	96,67
39 º	EDSON JUNIOR DOS SANTOS	2651399-4	55936260	96,67
40 º	RICHARD MARCONDES DA SILVA	2655534-4	433270433	96,67
41 º	FERNANDO SANTOS DE OLIVEIRA	2775406-5	48582568	96,67
42 º	RYAN VINICIUS ARAUJO DOS SANTOS MELO	2639922-9	39092371	96,67
43 º	GILVAM DOS SANTOS	2677350-3	26227722	93,33
44 º	ANANIAS DOMINGOS DE ALMEIDA	2638101-0	27485843	93,33
45 º	JOEL ARAUJO ASSUNCAO	2819530-2	294509185	93,33
46 º	NATANIEL ANDERSON ALVES DE CARVALHO	2817332-5	342181968	93,33
47 º	FERNANDO BARBOSA DA SILVA	2684204-1	43287614	93,33
48 º	DANIEL QUIRINO DOS SANTOS	2680211-2	41390436	93,33
49 º	RENATO SANTANA DE CARVALHO	2646102-1	41200702	93,33
50 º	JHONATAS HENRIQUE LOURENCO DA SILVA	2645393-2	40871122	93,33
51 º	EVANDRO DE SOUSA CHAGAS	2643264-1	42469570	93,33
52 º	BRUNO DA SILVA AMARAL	2639287-9	46718112	93,33
53 º	ELIAS VENTURIN BARBOSA	2821474-9	52462501	93,33
54 º	EDUARDO DE SOUZA	2821420-0	21868285	93,33
55 º	OTAVIO AUGUSTO FELICIANO DA SILVA	2653835-0	48750909	93,33
56 º	FABIO HENRIQUE SOBRAL	2709374-3	48053223	93,33
57 º	RAFAEL PRADO DA SILVA	2689970-1	38976770	93,33
58 º	WONDERSON SOUZA MORENO	2647811-0	38305753X	93,33
59 º	VLADIMIR LIMA DE FRANCA JUNIOR	2747782-7	44034387	93,33
60 º	CELSO CAVASCAN	2715455-6	81363552	90,00
61 º	RICARDO INACIO FERNANDES	2781784-9	262126813	90,00
62 º	ROGERIO APARECIDO CECHINATO SANCHES	2665564-0	41460673	90,00
63 º	RICARDO DA SILVA SERAFIM	2641477-5	40944683	90,00
64 º	CEZAR ALEGRETTI TEIXEIRA	2809611-8	33393827	90,00
65 º	MATHEUS DAS NEVES	2782983-9	45625035	90,00
66 º	MAYCON SANTOS DE FRANCA	2829449-1	52218266	90,00
67 º	GREGORY MARTINS DE FREITAS	2713536-5	59724346	90,00
68 º	GABRIEL ALCINO DO PRADO	2750028-4	39584982	90,00
69 º	WILTON ALVES DE ARAUJO	2645105-0	35187922	90,00
70 º	LUCIUS DO AMARAL VIEIRA	2834862-1	42250612	90,00
71 º	EMILTON ANTONIO DA SILVA	2827002-9	41344306	90,00
72 º	GUILHERME VITTORIO SOUZA DOS SANTOS	2791054-7	65122883	90,00
73 º	CAICO RICARDO DO NASCIMENTO LIMA	2830797-6	38120992	90,00
74 º	SIDNEI POLIDO CRUZ	2758634-0	21145248	86,67
75 º	JAILSON GOMES DO NASCIMENTO	2663888-6	34701930	86,67
76 º	RONI PINHEIRO DE SANTANA	2641790-1	34.847.807	86,67
77 º	CARLOS EDUARDO DE MORAIS	2764013-2	27671841	86,67
78 º	DANIEL DE MORAES	2659631-8	45552953	86,67
79 º	JOAO VITOR FARIA DA SILVA	2658634-7	38710963	86,67
80 º	MAYCON JONATHAN FRANCISCO LOPES	2808843-3	50590288	86,67
81 º	MARCOS JACKSON	2637645-8	53474219	86,67
82 º	EDUARDO VIEIRA DO NASCIMENTO	2716273-7	30417556	86,67
83 º	EBERSON DIAS DOS PASSOS	2781077-1	41438478	86,67
84 º	CYLAS GABRIEL MONTEIRO	2755685-9	39238033X	86,67
85 º	JONATHAN DOS SANTOS REIS	2650930-0	37301719	86,67
86 º	ANTONIO DA CRUZ ROCHA	2790688-4	37251039	83,33
87 º	AILTON PEREIRA SANTOS	2708466-3	227191663	83,33
88 º	RIVELINO DA SILVA BARROS	2652295-0	32362824	83,33
89 º	HEBERTON ALEXANDRO LOPES	2779138-6	325013913	83,33
90 º	FABIO NOBERTO DE CARVALHO	2653587-4	33440470	83,33
91 º	FERNANDO DIAS PEREIRA	2707827-2	43441747	83,33
92 º	MURILO BUENO SANTOS	2638671-2	36270048	83,33
93 º	ARTUR NASCIMENTO BRAGA	2638234-2	50270330	83,33
94 º	LUAN BERNARDO DE SOUSA	2829407-6	58638069	83,33
95 º	EUCLIDES SILVA COELHO	2682844-8	5334751	83,33
96 º	JOSIAS FRANCO	2702296-0	307898581	83,33
97 º	GABRIEL PEREIRA DE ALCANTARA	2808988-0	50806692	83,33
98 º	ROGERIO GREGORIO	2646981-2	19742231	83,33
99 º	CARLOS ONILDO DOS SANTOS	2649362-4	20369374	80,00
100 º	MARCO ANTONIO DA SILVA	2645350-9	227737714	80,00
101 º	ROMILDO FRANCISCO DE SOUZA	2648475-7	27847524	80,00
102 º	JUAREZ RICARDO SANTOS NUNES ALVES	2836006-0	876438559	80,00
103 º	WLADIMIR TADEU DA SILVA	2833486-8	32147698	80,00
104 º	MARCO AURELIO DE SOUZA	2673819-8	55816584	80,00
105 º	ADAN WILLIAN FRANCISCO LOPES	2808589-2	50590295	80,00
106 º	ANDRE CARDOSO DA SILVA	2639083-3	62878831	80,00
107 º	MANUEL GUILHERME DE OLIVEIRA	2835048-0	19103732	80,00
108 º	CLECIO RIBEIRO CHAVES	2665205-6	28985725	80,00
109 º	TIAGO ALVES	2638867-7	46075129	80,00
110 º	DANILO CARMO DA ROCHA DE MEDEIROS	2734613-7	47268384	80,00
111 º	FELIPE LOPES DE SOUSA	2640083-9	62758288	80,00
112 º	GUSTAVO JOSE	2637804-3	39242112	80,00
113 º	TIAGO SANTOS BEZERRA	2685749-9	44394695	76,67
114 º	JOSELIO ASSIS LIMA	2646804-2	24989842	76,67
115 º	JOSEVANDO FERREIRA DA SILVA	2814806-1	35336392	76,67
116 º	FABIO WILLIAM GOMES	2703726-6	328247509	76,67
117 º	ALEXANDRE JOSE DOS SANTOS	2799168-7	30131852	76,67
118 º	CLAUDINEI DE OLIVEIRA	2674179-2	353167010	76,67

119 º	FABIO DE JESUS JERONIMO	2690211-7	261299943	76,67
120 º	GABRIEL OLIVEIRA FORTUNATO	2736962-5	387107800	76,67
121 º	WELLINGTON DE SANTANA OLIVEIRA	2775009-4	14667531	76,67
122 º	RYCHARD OLIVEIRA RODRIGUES	2706275-9	39353141	76,67
123 º	IAGO MATHEUS ALVES CUNHA	2648737-3	62.764.685	76,67
124 º	JAIRSON DOS ANJOS SILVA	2703896-3	21672952	76,67
125 º	ANTONIO REIS SANTANA	2837264-6	06840640	76,67
126 º	ADILSON CARLOS RODRIGUES DOS SANTOS	2686643-9	234891038	73,33
127 º	PAUL ROBERT CORREIA FERNANDES	2665135-1	36697434	73,33
128 º	WALTER GOMES DE OLIVEIRA	2639760-9	42457551	73,33
129 º	DIOGO SANTOS SILVA	2691139-6	45239110	73,33
130 º	VICTOR DAVID DA SILVA	2646506-0	56839171	73,33
131 º	GABRIEL MARTINS SANTOS	2645285-5	38456102	73,33
132 º	ANDERSON APARECIDO BARBOSA DA SILVA	2792612-5	26683908	73,33
133 º	ANDERSON OLIVEIRA SANTOS	2646436-5	49309516	73,33
134 º	ROGERIO JOSE DE MATOS	2769197-7	23037194	73,33
135 º	CLEITON PEREIRA EVANGELISTA	2670485-4	41536995	73,33
136 º	JONATAS MACENA OLIVEIRA	2713817-8	34844895	73,33
137 º	DHERYC JOSE MARTINS DE FREITAS	2794233-3	49021510	70,00
138 º	LUIZ BRUNO GIOVANELLI	2733935-1	45650339	70,00
139 º	TALES KAWAN BARBOSA DE ABREU	2666882-3	39611423	70,00
140 º	ALDAIR JOSE LOPES DOS SANTOS	2644876-9	36390859	70,00
141 º	CARLOS EDUARDO TEODORO DOS SANTOS	2814751-0	27487770	70,00
142 º	DOUGLAS APARECIDO LORENA DE MOURA	2668645-7	34702287	70,00
143 º	RENILSON TADEU HERMINIO DOS SANTOS	2655589-1	40498633X	70,00
144 º	RENAN APARECIDO DE OLIVEIRA	2751768-3	417255913	70,00
145 º	MURILO NATAN DE OLIVEIRA	2742645-9	48954384	70,00
146 º	GABRIEL ABRAHAO DOS SANTOS OLIVEIRA	2756657-9	65450929	70,00
147 º	RENILDO RODRIGUES DA CRUZ	2811983-5	35435940	70,00
148 º	MANOEL CARLOS SOARES DA SILVA	2651876-7	22627791	66,67
149 º	EWERTON PINA DE LIMA	2670796-9	28733718	66,67
150 º	LEONILDO SANTIAGO FAUSTINO	2638215-6	49709658	66,67
151 º	VINICIUS HENRIQUE SANT ANA DA SILVA	2638841-3	49142744-X	66,67
152 º	ADEMAR BONIFACIO LOPES	2808101-3	35319465	66,67
153 º	RUBENS JOSE DA SILVA	2656451-3	482388857	66,67
154 º	INACIO FERNANDO PACHECO NOGUEIRA	2697935-7	50773200	63,33
155 º	ALESSANDRO DOS SANTOS	2735738-4	538338076	63,33
156 º	DAVID GANCALVES	2719362-4	29938503	63,33
157 º	GUILHERME SOUZA SILVA	2641580-1	55516509	60,00
158 º	MATHEUS REIS LEITE	2836257-8	67581545	60,00
159 º	RUBENS RAFAEL PEREIRA	2807031-3	413156230	60,00
160 º	UBIRATAN DE JESUS SANTOS	2646189-7	351844466	60,00
161 º	RAIMUNDO VIEIRA SANTOS	2747985-4	55503608	60,00
162 º	WANDERLEY DE ALMEIDA BALBINO	2738341-5	27927910	56,67
163 º	FABIO CESAR CARDOSO DOS SANTOS	2665142-4	26462891	56,67
164 º	COSME ARAUJO SANTANA	2640614-4	10933212	56,67
165 º	JULIO CESAR DOS SANTOS	2659561-3	35005677	56,67
166 º	JOSE DAGOBERTO DOS SANTOS	2657369-5	16940180	56,67
167 º	LEANDRO APARECIDO ALVES DA SILVA	2815485-1	34926952-X	53,33

DESPACHO HOMOLOGATÓRIO DE CONCURSO PÚBLICO

07 DE JUNHO DE 2023

PROCESSO Nº. 15.764/2022

Considerando a conclusão das fases do Concurso Público para o cargo público de **MÉDICO(A) PERITO(A) (2530)**, aberto pelo Edital nº. 01/2022-SGE01, HOMOLOGO o referido Concurso Público, nos termos do artigo 1º, inciso II do Decreto nº. 21.310 de 2001, para que produza todos os efeitos legais.

Considerando a conclusão das fases do Concurso Público para o cargo público de **MÉDICO (A) VETERINÁRIO(A) (2531)**, aberto pelo Edital nº. 01/2022-SGE01, HOMOLOGO o referido Concurso Público, nos termos do artigo 1º, inciso II do Decreto nº. 21.310 de 2001, para que produza todos os efeitos legais.

PROCESSO Nº. 17.289/2022

Considerando a conclusão das fases do Concurso Público para o cargo público de **AUXILIAR OPERACIONAL (FEMININO) (2532)**, aberto pelo Edital nº. 02/2022-SGE01, HOMOLOGO o referido Concurso Público, nos termos do artigo 1º, inciso II do Decreto nº. 21.310 de 2001, para que produza todos os efeitos legais.

Considerando a conclusão das fases do Concurso Público para o cargo público de **AUXILIAR OPERACIONAL (MASCULINO) (2533)**, aberto pelo Edital nº. 02/2022-SGE01, HOMOLOGO o referido Concurso Público, nos termos do artigo 1º, inciso II do Decreto nº. 21.310 de 2001, para que produza todos os efeitos legais.

Adam Akihiro Kubo

Secretário de Gestão

EDITAL DE ABERTURA Nº. 04/2023-SGE01

O Secretário de Gestão, no uso de suas atribuições legais, que lhe são conferidas no artigo 1º, inciso II do Decreto nº 21.310/2001, faz saber que fará realizar concurso público, regido de acordo com as presentes Instruções Especiais e seus Anexos, sob organização e aplicação da Fundação para o Vestibular da Universidade Estadual Paulista "Júlio de Mesquita Filho" - Fundação VUNESP, para preenchimento de vagas para os cargos públicos constantes da tabela abaixo, do presente Edital, da Prefeitura de Guarulhos, a realizar-se de acordo com a Constituição Federal, Lei Federal nº 7.853/1989, Lei Orgânica Municipal de Guarulhos, Leis Municipais nº 1.429/68, 4.772/96 e suas alterações, 6058/2005, 6289/2007, 6711/2010, 6839/2011, 7.007/2012, 7550/2017, 7700/2019 e os Decretos Municipais 15.214/1989, 20901/00, 22353/2003 e 23.704/2006, 25064/2008, 28939/11, 29086/2011, 35658/2019 obedecidas as normas deste Edital e autorização contida no Processo Administrativo: 35.138/2022.

Os Concursos Públicos serão regidos pelas instruções especiais a seguir transcritas.

INSTRUÇÕES ESPECIAIS

CAPÍTULO 1 - DOS CARGOS

1.1. Os números dos concursos, os cargos públicos, o total de vagas, as vagas para ampla concorrência, as vagas para candidatos(as) com deficiência, a escolaridade, as exigências, carga horária semanal, o salário e o valor da taxa de inscrição, estão estabelecidos na tabela que consta adiante:

Nº. Concurso	Cargo Público	Total de Vagas	Vagas para ampla concorrência	Vagas para candidatos com Deficiência	Escolaridade / Exigências / Carga Horária Semanal	Salários R$	Taxa de Inscrição R$
2586	**PROFESSOR(A) DE EDUCAÇÃO BÁSICA** (com atuação no ensino Infantil, fundamental e anos iniciais da Educação de Jovens e Adultos)	45	43	02	• Formação em nível superior em curso de licenciatura de Pedagogia, ou • Curso Normal Superior, com habilitação para os anos iniciais do Ensino Fundamental, ou • Nível Médio, na modalidade normal (Magistério); • **Carga Horária: 25 horas**	2.628,43	105,00
2587	**PROFESSOR(A) DE EDUCAÇÃO BÁSICA** EDUCAÇÃO ARTÍSTICA	05	04	01	• Licenciatura Plena em Educação Artística, ou • Licenciatura em Arte nas linguagens: Artes Visuais, Artes Plásticas, Música, Teatro e Artes Cênicas; • **Carga Horária: 25 horas**	2.943,85	105,00
2588	**PROFESSOR(A) DE EDUCAÇÃO BÁSICA** - LÍNGUA E CULTURA INGLESA	05	04	01	• Formação de nível superior em curso de licenciatura plena, com habilitação específica em área própria ou formação em área correspondente; • **Carga Horária: 25 horas**	2.943,85	105,00
2589	**PROFESSOR(A) DE EDUCAÇÃO BÁSICA** - EDUCAÇÃO FÍSICA	05	04	01	• Formação de nível superior em curso de licenciatura plena, com habilitação específica em área própria ou formação em área correspondente; • **Carga Horária: 25 horas**	2.943,85	105,00

1.2. A descrição sumária das atribuições dos cargos públicos constantes da Tabela do item 1.1 consta no Anexo I deste Edital.

1.3. O Concurso destina-se a selecionar candidatos(as) para preenchimento dos cargos públicos pelo regime do Estatuto dos Funcionários Públicos Municipais de Guarulhos.

1.4. Os salários mencionados no item 1.1. deste Edital referem-se ao mês de abril/2023 e serão reajustados de acordo com os percentuais aplicados pela Prefeitura de Guarulhos aos salários dos servidores públicos municipais da mesma categoria.

1.5. Os servidores aprovados no concurso público, caso necessário e de acordo com a Administração, poderão cumprir a carga horária em turno de revezamento, conforme legislação municipal.

1.6. Para os(as) Professores(as) de Educação Básica, o contrato de trabalho inicial será de 25 horas semanais, podendo ser ampliada para 30 (trinta) horas, com o salário de R$ 3.154,15 ou para 38 (trinta e oito) horas, com o salário de R$ 3.995,23 de acordo com o horário de funcionamento da Unidade Escolar.

1.7. Para os(as) Professores(as) de Educação Básica das demais especialidades, o contrato de trabalho inicial será de 25 horas semanais, podendo ser ampliada para 30 (trinta) horas, com o salário de R$ 3.532,65 ou para 38 (trinta e oito) horas, com o salário de R$ 4.474,64 de acordo com o horário de funcionamento da Unidade Escolar.

1.8. O Auxílio-Transporte, em conformidade com o Decreto Municipal nº 29.086, de 22 de julho de 2.011, será fornecido para custear unicamente despesas com o percurso dos servidores que tenham a necessidade de utilização do transporte público para o deslocamento de sua residência ao trabalho e para o retorno ao final da jornada. O benefício será fornecido também para os residentes em municípios limítrofes à cidade de Guarulhos e para os municípios integrantes da Região Metropolitana de São Paulo/SP.

1.9. O Auxílio-Alimentação será fornecido mediante solicitação do servidor, respeitado o prazo necessário para a operacionalização do pedido e, por caracterizar-se como benefício utilizado para a alimentação diária do servidor, não será fornecido para períodos retroativos à data da concessão. O Auxílio-Alimentação a ser concedido aos servidores admitidos nas vagas deste Edital é de R$ 1.000,00 (mil reais) e será descontado percentual de acordo com a faixa salarial em que se insere. O valor mencionado refere-se ao mês de abril/2023 e será reajustado de acordo aos percentuais aplicados pela Prefeitura de Guarulhos aos valores recebidos pelos servidores públicos municipais.

1.10. Aos servidores que se enquadrem na disposição contida no art. 7º da Lei Municipal nº 7565/2017 e suas respectivas atualizações, será fornecido Vale Cesta Básica.

1.11. Os servidores integrantes do quadro de pessoal da Prefeitura de Guarulhos que forem aprovados neste Concurso Público de provas ou de provas e títulos, e que não estejam em conformidade com o inciso 1.11.2., somente poderão ter a investidura na vaga para qual forem aprovados mediante comprovação de desligamento definitivo da vaga até então ocupada e eventual sustação de designação para gerência ou supervisão, sendo vedada a transferência.

1.11.1. O desligamento do serviço público de que trata o item 1.11 deste Edital pressupõe a quitação ampla e geral dos direitos acumulados no período do cargo ou emprego público encerrado, iniciando-se novo vínculo empregatício e nova relação jurídica.

1.11.2. No caso do(a) candidato(a) que vier a se classificar no presente concurso, que seja detentor de emprego/cargo público na Prefeitura e Guarulhos e que esteja em conformidade com o que dispõe o artigo 37, inciso XVI, letras a, b e c da Constituição Federal, quando da nomeação poderá assumir o referido cargo mediante apresentação da Declaração de Acúmulo de Cargos, desde que considerada lícita.

1.12. O(a) candidato(a) nomeado(a) para o cargo ficará sujeito(a) ao estágio probatório no período de 03 (três) anos de efetivo exercício, podendo ser exonerado(a) a qualquer momento, em conformidade com o artigo 41 da Constituição Federal.

CAPÍTULO 2 - DAS INSCRIÇÕES

2.1. A inscrição do(a) candidato(a) implicará no conhecimento e a tácita aceitação das normas e condições estabelecidas neste Edital e das normas legais pertinentes, bem como em eventuais retificações, comunicados e instruções específicas para a realização deste certame, acerca dos quais o(a) candidato(a) não poderá alegar desconhecimento.

2.2. Objetivando evitar ônus desnecessário, o(a) candidato(a) deverá orientar-se no sentido de recolher o valor de inscrição somente após tomar conhecimento de todos os requisitos exigidos para este Concurso.

2.3. O(a) candidato(a), ao se inscrever, estará declarando, sob as penas da lei que, após a aprovação neste Concurso e que no ato da nomeação, comprovará que satisfaz as seguintes condições:

2.3.1. ser brasileiro(a) nato(a) ou naturalizado(a), na forma do artigo 12 da Constituição Federal e legislação vigente;

2.3.2. ter idade mínima de 18 (dezoito) anos completos ou ser emancipado(a) na forma da lei;

2.3.3. estar em dia com as obrigações do Serviço Militar (se do sexo masculino);

2.3.4. estar em situação regular com a Justiça Eleitoral;

2.3.5. possuir a escolaridade/exigências para o respectivo cargo público. No caso de exigência de carteira fornecida por Conselhos de Classe, esta deve estar em situação regular;

2.3.6. não registrar históricos de antecedentes criminais nas diversas esferas da Justiça Federal, Estadual e Especiais, impeditivos do exercício do cargo público, achando-se no pleno gozo de seus direitos civis e políticos;

2.3.7. submeter-se, por ocasião da nomeação, ao exame médico pré-admissional, de caráter eliminatório, a ser realizado pela Prefeitura de Guarulhos ou por sua ordem, para constatação de aptidão física e mental, sendo impedido o ingresso de portadores de moléstias incapacitantes para o respectivo cargo público e aquelas integrantes do rol de moléstias ensejadoras de aposentadoria por invalidez, nos termos do regulamento da Previdência Social;

2.3.8. preencher as exigências do cargo público segundo o que determina a Lei e a Tabela constante do item 1.1 do presente Edital;

2.3.9. não ter sido dispensado(a) por justa causa ou demitido(a) a bem do serviço público de qualquer dos entes federativos, da administração direta ou indireta nos últimos 05 (cinco) anos, a contar da data prevista para o início das respectivas atividades;

2.3.10. apresentar declaração de bens e valores nos termos da Lei;

2.3.11. apresentar regularidade nos cadastros NIS, PIS/PASEP e no CPF, mediante entrega dos respectivos comprovantes; e

2.3.12. apresentar declaração de acumulação ou não de cargos públicos;

2.4. A comprovação dos requisitos elencados no item 2.3. deste Edital far-se-á mediante a apresentação dos documentos, sem prejuízo de outros eventualmente exigidos pela legislação municipal, estadual e federal, não constantes neste Edital, bem como, outros documentos complementares que a Administração entenda pertinentes.

2.5. No ato da inscrição não serão solicitados comprovantes das exigências contidas no item 2.3. deste Edital, sendo obrigatória a sua comprovação após a nomeação, dentro do prazo estipulado para a posse, em conformidade com o item 11.6 deste Edital, para ingresso no quadro de servidores públicos municipais, sob pena de cancelamento do ato de nomeação e perda da vaga, não cabendo recurso.

2.5.1. As inscrições serão efetuadas exclusivamente pela internet, no site da Fundação VUNESP (www.vunesp.com.br), durante o período **das 10 horas de 12 de junho de 2023 às 23h59min de 13 de julho de 2023**.

2.5.2. **Às 23h59min do último dia para realizar a inscrição**, a ficha de inscrição não estará mais disponível no site da Fundação VUNESP.

2.5.3. O período de inscrições poderá ser prorrogado, por necessidade de ordem técnica e/ou operacional, a critério da Administração.

2.5.4. A prorrogação das inscrições que trata o item 2.5.3. deste Edital poderá ser feita sem prévio aviso, bastando para todos os efeitos legais, a comunicação de prorrogação feita por meio de Edital de Prorrogação de Inscrições a ser publicado no Diário Oficial do Município de Guarulhos, disponibilizado no site da Prefeitura de Guarulhos (www.guarulhos.sp.gov.br) e no site da Fundação VUNESP (www.vunesp.com.br).

2.5.4.1. Na impossibilidade de acesso particular à internet, o(a) candidato(a) poderá efetuar sua inscrição por meio de serviços públicos, tais como os infocentros do Programa Acessa São Paulo (www.acessasaopaulo.sp.gov.br). Para utilizar os equipamentos, basta fazer o cadastro, apresentando o RG, nos próprios Postos Acessa São Paulo.

2.6. O(a) candidato(a), no período de inscrição, deverá:

2.6.1. acessar o site www.vunesp.com.br;

2.6.2. localizar, no site, o link correlato a este Concurso Público;

2.6.3. ler total e atentamente este Edital e preencher, na íntegra e corretamente, a ficha de inscrição, nos moldes previstos neste Edital;

2.6.4. transmitir os dados da inscrição;

2.6.5. imprimir o boleto bancário; e

2.6.6. efetuar o pagamento em qualquer agência bancária, **até o 1º dia subsequente ao encerramento das inscrições** no valor correspondente da taxa de inscrição, de acordo com a tabela do item 1.1. deste Edital.

2.7. O descumprimento das instruções para inscrição pela internet implicará a não efetivação da inscrição.

2.8. Não será efetivada a inscrição se o correspondente pagamento da taxa de inscrição for realizado em valor diferente daquele e/ou fora do período estabelecido neste Edital, ressalvado o disposto nos itens 2.15. a 2.25. deste Edital.

2.9. Não haverá devolução do valor pago a título de inscrição, mesmo que efetuado a maior, qualquer seja o motivo alegado.

2.10. A devolução da importância paga somente ocorrerá se este Concurso Público não se realizar.

2.11. A efetivação da inscrição somente ocorrerá após a informação bancária da compensação do correspondente valor do pagamento do boleto referente à taxa de inscrição. A pesquisa para acompanhar a situação da inscrição, bem como eventuais informações complementares referentes à inscrição, poderá ser feita no site da Fundação VUNESP (www.vunesp.com.br), na página deste Concurso Público, a partir do terceiro dia útil após o encerramento do período de inscrições. Caso seja detectada falta de informação, o(a) candidato(a) deverá entrar em contato com o Atendimento ao Candidato, pelo telefone (0XX11) 3874-6300, em dias úteis, de segunda-feira a sábado, das 8 às 18 horas (horário oficial de Brasília), para verificar o ocorrido.

2.12. A Fundação VUNESP e a Prefeitura de Guarulhos não se responsabilizam por solicitação de inscrição e/ou por outros procedimentos pela internet não recebidos por motivos de ordem técnica dos computadores, falhas de comunicação, congestionamento das linhas de comunicação, bem como outros fatores de ordem técnica que impossibilitem a transferência de dados.

2.13. Ao efetivar a sua inscrição, o(a) candidato(a) concorda com os termos que constam neste Edital e manifesta plena ciência quanto à divulgação de seus dados pessoais (nome, data de nascimento, condição de deficiente, se for o caso, notas, resultados, classificações, dentre outros) em editais, comunicados e resultados relativos a este certame, tendo em vista que essas informações são necessárias ao cumprimento do princípio da publicidade dos atos do Certame. Neste sentido, não caberão reclamações posteriores relativas à divulgação dos dados, ficando o(a) candidato(a) ciente de que as informações desta seleção possivelmente poderão ser

encontradas na internet, por meio de mecanismos de busca.
2.14. Realizada a inscrição, o(a) candidato(a) que, eventualmente, necessitar alterar algum dado cadastral (nome, número de documento de identidade, sexo, data de nascimento, endereço, etc), poderá efetuar a alteração cadastral pela internet acessando o site da Fundação VUNESP (www.vunesp.com.br), na Área do Candidato.
2.14.1. As eventuais alterações cadastrais realizadas após 03 (três) dias úteis do encerramento do período de inscrições não serão contempladas no Edital de Convocação para a prova objetiva, ou seja, somente serão contempladas para a próxima fase deste Concurso.

SOLICITAÇÃO DE ISENÇÃO DE PAGAMENTO DA TAXA DE INSCRIÇÃO

2.15. Amparado pela Lei Municipal nº 6.289, de 15.10.2007, regulamentada pelo Decreto Municipal nº 25.064, de 24.01.2008, que prevê a gratuidade de taxa de inscrição para desempregados(as), o(a) candidato(a) que desejar obter a isenção, deverá:
2.15.1. preencher, no ato de sua inscrição, o "Requerimento de isenção de pagamento da taxa de inscrição" e comprovar que atende a um ou ambos os requisitos descritos a seguir:
2.15.1.1. não possuir relação de emprego com pessoa física/jurídica no período de 3 (três) meses anteriores à data da publicação deste Edital e não possuir renda superior a 2 (dois) salários-mínimos por exercício regular de qualquer atividade de trabalhador autônomo e/ou;
2.15.1.2. ser beneficiário do Programa Social do Governo Federal denominado Bolsa Família.
2.16. Para comprovar que se enquadra na(s) situação(ões) descrita(s) no item 2.15. e subitens deste Edital, o(a) candidato(a) deverá realizar no site da Fundação VUNESP (www.vunesp.com.br), das **10 horas de 12 de junho de 2023 às 23h59min de 13 de junho de 2023**, no link referente a este Concurso Público, o envio da respectiva documentação elencada abaixo, por meio digital "upload", nas extensões "pdf", "png", "jpg" ou "jpeg", conforme segue:
a) requerimento de isenção de pagamento da taxa de inscrição no Concurso Público - Edital nº. 04/2023";
b) cópia do RG;
c) cópia do CPF;
d) cópia da Carteira de Trabalho e Previdência Social:
d.1. da página com número e série dessa Carteira;
d.2. da página com foto e com a identificação do(a) candidato(a);
d.3. da página onde conste a baixa do último cargo;
d.4. da página posterior ao registro;
d.5. da comprovação de recebimento da última parcela do seguro desemprego (quando se fizer necessário) ou cópia da rescisão de contrato de trabalho, onde comprovará não ter direito ao recebimento do seguro desemprego;
e) declaração manuscrita, com duas testemunhas, onde conste não possuir renda superior a 2 (dois) salários-mínimos por exercício regular de qualquer atividade de trabalhador autônomo;
f) comprovante de Inscrição no Programa Bolsa Família (quando for o caso) e
g) comprovante de recebimento do beneficio Bolsa Família, referente ao mês imediatamente anterior à abertura do edital de inscrições (quando for o caso).
2.17. As informações prestadas para fins de isenção de taxa de inscrição e a documentação anexada serão de inteira responsabilidade do(a) candidato(a). A qualquer tempo, poderão ser realizadas diligências relativas à situação declarada pelo(a) candidato(a), para o deferimento ou não do pedido de isenção de taxa de inscrição, podendo este responder cível e criminalmente pelo teor das afirmativas.
2.18. O(a) candidato(a) que não comprovar as condições constantes no item 2.15. e subitens deste Edital e/ou não enviar, conforme sua respectiva situação, os documentos elencados no item 2.16., terá sua solicitação de isenção do pagamento da taxa de inscrição indeferida.
2.19. Expirado o período para anexar os documentos, não serão aceitos pedidos de inclusão de documentos, sob qualquer hipótese ou alegação.
2.20. Os pedidos de isenção de taxa de inscrição serão analisados e julgados pela Fundação VUNESP.
2.21. O(a) candidato(a) deverá, **a partir das 19 horas de 20 de junho de 2023**, acessar o site da Fundação VUNESP (www.vunesp.com.br), na página deste Concurso, para verificar o resultado das solicitações de isenção da taxa de inscrição, contendo os respectivos deferimentos e indeferimentos, observando os eventuais motivos do indeferimento, não podendo ser alegada qualquer espécie de desconhecimento.
2.22. O(a) candidato(a) que desejar interpor recurso relativamente ao indeferimento de solicitação de isenção da taxa de inscrição poderá fazê-lo conforme previsto no Capítulo 10 deste Edital. Não será permitida, no prazo de recurso, a complementação ou a substituição de documentos enviados quando solicitação de isenção do valor da taxa de inscrição.
2.23. O(a) candidato(a) deverá, **a partir das 19 horas de 01 de julho de 2023**, acessar o site da Fundação VUNESP (www.vunesp.com.br), na página deste Concurso, para verificar o resultado dos recursos de que trata o item 2.22., não podendo ser alegada qualquer espécie de desconhecimento.
2.23.1. Ao acessar o site da Fundação VUNESP (www.vunesp.com.br), o(a) candidato(a) será automaticamente informado, pelo sistema, se o pedido de isenção de taxa de inscrição foi deferido e se sua inscrição foi efetivada.
2.24. O(a) candidato(a) que tiver a solicitação de isenção do valor da taxa de inscrição deferida estará, automaticamente, inscrito(a).
2.25. O(a) candidato(a) que tiver a solicitação de isenção indeferida e/ou recurso indeferido, e queira participar deste Concurso Público, deverá acessar novamente a "Área do Candidato", no site da Fundação VUNESP, imprimir o boleto bancário e pagar o valor da taxa de inscrição, até a data do vencimento do boleto.

SOLICITAÇÃO DE PARTICIPAÇÃO COM A CONDIÇÃO DE JURADO

2.26. O(a) candidato(a) que tenha exercido a função de jurado(a) a partir da vigência da Lei Federal nº 11.689/2008, poderá informar na ficha de inscrição esta condição, para fins de critério de desempate, desde que comprovadamente tenha sido jurado(a) nos termos do art. 440, do Código de Processo Penal (Decreto Federal nº 3.689, de 03/10/1941). Para tanto, o(a) candidato(a) deverá:
2.26.1. acessar o "link" próprio da página deste Concurso Público, no site da Fundação VUNESP (www.vunesp.com.br), localizando a Área do Candidato e enviar a documentação conforme estabelecido no item 2.26.2. deste Edital, por meio digital "upload" (nas extensões "pdf", "png", "jpg" ou "jpeg").
2.26.2. Para fins de comprovação da condição de jurado(a), serão aceitas certidões, declarações, atestados e outros documentos públicos emitidos pelos Juízos e Tribunais de Justiça Estaduais e Federais do País.
2.27. O(a) candidato(a) que não atender ao disposto no item 2.26 deste Edital, não terá sua condição de jurado(a) reconhecida como critério de desempate.

SOLICITAÇÃO DE PESSOAS QUE NECESSITEM DE AJUDAS TÉCNICAS OU CONDIÇÕES ESPECIAIS PARA A REALIZAÇÃO DAS PROVAS

2.28. Em caso de necessidade de ajudas técnicas ou condições especiais para realização das provas, o(a) candidato(a) deverá preencher no ato da inscrição a sua opção e observar atentamente as diretrizes expressas:
2.28.1. acessar o "link" próprio da página deste Concurso Público, no site da Fundação VUNESP (www.vunesp.com.br), localizando a Área do Candidato e enviar a documentação, por meio digital "upload" (nas extensões "pdf", "png", "jpg" ou "jpeg").
2.28.2. encaminhar laudo médico expedido no prazo máximo de 12 meses anteriores ao último dia da inscrição contendo: data, assinatura do profissional com o respectivo registro no conselho onde conste a necessidade de ajuda técnica ou de condições especiais para a realização das provas.
2.29. Não será aceita a entrega condicional ou complementação de documentos ou a retirada de documentos após o envio de documentação à Fundação VUNESP.
2.30. Caso o(a) candidato(a) utilize de outros meios que não o estabelecido no item 2.28.1 deste Edital, terá o seu pedido indeferido.
2.31. O(a) candidato(a) que, de alguma forma, não observar integralmente - quando da sua inscrição - as normas previstas nos itens 2.28. a 2.31. deste Edital, não terá a sua prova especial preparada e/ou não terá as ajudas técnicas ou condições especiais para a realização das provas disponibilizadas.

SOLICITAÇÃO DE INSCRIÇÃO PARA PARTICIPAR/CONCORRER COMO PESSOA COM DEFICIÊNCIA

2.32. À pessoa com deficiência, é assegurado o direito de se inscrever neste Concurso Público, desde que as atribuições do cargo pretendido sejam compatíveis com a deficiência que possui, conforme estabelecido no artigo 4º, Decreto Federal nº 3.298, de 20/12/1999, alterado pelos Decretos Federais nº 5.296, de 02/12/2004, e nº 9.508, de 24/09/2018, e Decreto Municipal nº 23.704/2006, e Súmula 377 do Superior Tribunal de Justiça.
2.33. Considera-se pessoa com deficiência aquela que tem impedimento de longo prazo de natureza física, mental, intelectual, ou sensorial, o qual, em interação com uma ou mais barreiras, pode obstruir sua participação plena e efetiva na sociedade em igualdade de condições com as demais pessoas, nos termos do art. 2º da Lei Federal nº 13.146/2015 (Estatuto da Pessoa com Deficiência), do art. 1º da Convenção sobre os Direitos das Pessoas com Deficiência da Organização das Nações Unidas - aprovada pelo Decreto Legislativo nº 186, de 9 de julho de 2008 e incorporada pelo Decreto Federal nº 6.949, de 25 de agosto de 2009 -, da Lei Federal nº 12.764/2012, e da Lei Federal nº 14.126/2021, nos parâmetros estabelecidos pelo art. 4º do Decreto nº 3.298, de 20 de dezembro de 1999, com as alterações introduzidas pelo Decreto Federal nº 5.296/2004.
2.34. As pessoas com deficiência participarão deste Concurso em igualdade de condições com os(as) demais candidatos(as), no que se refere ao conteúdo da(s) prova(s), à avaliação e aos critérios de aprovação ao dia, ao horário e ao local de aplicação da(s) prova(s) e à nota mínima exigida para aprovação.
2.35. A reserva de vagas para candidatos(as) com deficiência, prevista no inciso VIII do artigo 37 da Constituição Federal, dar-se-á conforme a tabela do item 1.1. deste Edital.
2.36. No ato da inscrição, o(a) candidato(a) com deficiência que necessite de tratamento diferenciado nos dias das provas deverá requerê-lo, conforme disposto neste Edital, indicando as condições diferenciadas de que necessita.
2.36.1. O(a) candidato(a) deverá especificar na ficha de inscrição, a(s) sua(s) deficiência(s), bem como se necessita de tempo adicional para a realização da(s) prova(s);
a) se candidato(a) com DEFICIÊNCIA VISUAL: informar se necessita da confecção de prova especial em braile ou ampliada, ou ainda, a necessidade da leitura de sua(s) prova(s) (fiscal ledor), especificando o tipo de deficiência.
a.1. ao(a) candidato(a) com deficiência visual (amblíope) que solicitar prova especial ampliada será oferecida prova neste sistema, com tamanho de letra correspondente à fonte 16, ou 20, ou 24 ou 28, devendo o(a) candidato(a) assinalar na ficha de inscrição, dentre esses tamanhos de letras o que melhor se adequa à sua necessidade.
a.2. o(a) candidato(a) que não indicar o tamanho da fonte terá sua prova elaborada na fonte 24.
b) se candidato(a) com DEFICIÊNCIA AUDITIVA: informar se necessita de fiscal intérprete de LIBRAS, nos termos do que dispõe a Lei nº 12.319/2010, ou ainda, a autorização para utilização de aparelho auditivo.
b.1. Esse aparelho auditivo estará sujeito à inspeção e à aprovação da Coordenação do local de realização da(s) prova(s), com a finalidade de garantir a lisura deste Concurso Público.
c) se candidato(a) com DEFICIÊNCIA FÍSICA: informar se necessita de fiscal transcritor para auxiliar no manuseio de provas e na transcrição das respostas, ou ainda, mobiliário adaptado e/ou facilidade de acesso às salas de prova, banheiros e demais instalações relacionadas a este Concurso Público.
2.36.2. O(a) candidato(a) com deficiência que NECESSITAR DE TEMPO ADICIONAL PARA A REALIZAÇÃO DAS PROVAS deverá encaminhar a solicitação com justificativa acompanhada de parecer emitido por especialista da área de sua deficiência contendo a necessidade desse tempo adicional.
2.36.3. Para comprovar as solicitações descritas no item 2.36.1., o(a) candidato(a) deverá encaminhar à Fundação VUNESP (por meio digital "upload", nas extensões pdf", "png", "jpg" ou "jpeg"), os documentos abaixo:
2.36.3.1. laudo médico expedido no prazo máximo de 12 (doze) meses anteriores ao último dia da data da inscrição, atestando a espécie e o grau ou nível de deficiência, com expressa referência ao código correspondente da Classificação Internacional de Doença-CID, contendo a provável causa da deficiência, inclusive para assegurar previsão de adaptação da sua(s) prova(s).
2.37. O(a) candidato(a) que não atender aos dispositivos do item 2.36 e subitens deste Edital,qualquer que seja o motivo alegado:
a) não concorrerá como pessoa com deficiência;
b) não terá a prova especial preparada e nem a condição especial atendida;
c) perderá o direito a tratamento diferenciado no que se refere à(s) provas(s) e/ou condições especiais;
d) não poderá interpor recurso(s) em razão de sua deficiência ou em favor de sua situação.
2.38. As vagas que não forem providas por falta de candidatos(as), por reprovação neste Concurso Público ou por não enquadramento como pessoa com deficiência na avaliação médica, serão preenchidas pelos(as) demais candidatos(as), com estrita observância da ordem classificatória.
2.39. Após investidura do(a) candidato(a), a deficiência não poderá ser arguida para justificar a concessão de readaptação de cargo ou de aposentadoria por invalidez.
2.40. O(a) candidato(a) com deficiência deverá submeter-se, quando nomeado(a), a exame médico a ser realizado pela Prefeitura de Guarulhos ou por sua ordem, que terá decisão terminativa sobre a qualificação do(a) candidato(a) como deficiente ou não, e o grau de deficiência capacitante para o exercício do respectivo cargo público, observada a legislação aplicável à matéria.
2.41. Havendo parecer médico oficial contrário à condição de deficiente, o(a) candidato(a) terá o ato de nomeação cancelado.
2.42. O(a) candidato(a) que for julgado(a) inapto(a) para o exercício do respectivo cargo público em razão da deficiência incompatibilizar-se com o exercício das atividades próprias do cargo público, terá o ato de nomeação cancelado.
2.43. A não observância pelo(a) candidato(a) de qualquer das disposições dos itens 2.32. até 2.43. deste Edital, implicará perda do direito de ser contratado(a) para as vagas reservadas à pessoa com deficiência.

CANDIDATA LACTANTE

2.44. Em cumprimento ao art. 227 da Constituição Federal, ao art. 4º, da Lei nº 8.069/90, e aos arts. 1º e 2º da Lei nº 10.048/2000, a candidata lactante que necessitar amamentar durante a realização das provas poderá fazê-lo em sala reservada, desde que o requeira, no ato de sua inscrição e se atente às normas de conduta estabelecidas:
2.45. Os nomes das candidatas lactantes que cumprirem ao disposto neste Edital relativo à amamentação durante a realização das provas, serão publicados por meio de Edital.
2.46. As candidatas que, de alguma forma, não observarem integralmente as normas previstas nos itens 2.44. até 2.53 deste Edital, não terão o atendimento especial para a realização das provas.
2.47. No dia da aplicação das provas, a candidata lactante deverá apresentar-se no local e horário constantes em sua convocação, com a criança e com o(a) acompanhante, que deverá ser maior de idade. A idade do(a) acompanhante deverá ser devidamente comprovada mediante apresentação de um documento original de identidade conforme consta do item 4.6. deste Edital. Esse(essa) acompanhante ficará em lugar reservado para tal finalidade e será responsável pela criança.
2.48. Não será disponibilizado pela Fundação VUNESP ou pela Prefeitura de Guarulhos, responsável para a guarda da criança. A ausência desse(a) responsável implicará à candidata a impossibilidade de realização das provas.
2.49. O(a) acompanhante estará submetido(a) a todas as orientações e normas previstas neste Edital. Após sua identificação, receberá embalagem plástica para guardar seus pertences eletrônicos e só poderá abri-la fora do prédio de aplicação de provas.
2.50. Nos horários previstos para amamentação, a candidata lactante poderá ausentar-se temporariamente da sala de prova, acompanhada de um fiscal, sem o material de aplicação das provas.
2.51. Na sala reservada para amamentação ficarão somente a candidata lactante, a criança e uma fiscal, sendo vedada a permanência de qualquer outra pessoa.
2.52. O(a) acompanhante deverá aguardar do lado de fora da sala reservada até o término da amamentação.
2.53. Não haverá compensação do tempo de amamentação em favor da candidata.

ORIENTAÇÕES GERAIS

2.54. O atendimento à "Solicitação de isenção de pagamento da taxa de inscrição", "Solicitação de participação com a condição de jurado", "Solicitação de pessoas que necessitem de ajudas técnicas ou condições especiais para a realização das provas", "Solicitação de inscrição para participar/concorrer como pessoa com deficiência" ou "Candidata Lactante", ficará sujeito à análise de viabilidade e da razoabilidade do pedido.
2.55. O(a) candidato(a) que requerer alguma das condições descritas no item 2.54. deverá, a partir das 19 horas de 04 de agosto de 2023, acessar o site da Fundação VUNESP (www.vunesp.com.br), na página deste Concurso, para verificar o resultado de sua(s)solicitação(ões), contendo o(s) respectivo(s) deferimento(s) ou indeferimento(s), não podendo ser alegada qualquer espécie de desconhecimento.
2.55.1. O(a) candidato(a) poderá interpor recurso contra o indeferimento de sua(s) solicitação(ões), conforme previsto no CAPÍTULO 10 deste Edital. Não será permitida, no prazo de recurso, a complementação ou a substituição de documentos enviados quando da solicitação / requerimento.
2.55.2. O(a) candidato(a) que interpuser recurso deverá, a partir das 19 horas de 19 de agosto de 2023, acessar o site da Fundação VUNESP (www.vunesp.com.br), na página deste Concurso, para verificar o resultado de sua(s)solicitação(ões) / requerimento(s), contendo o(s) respectivo(s) deferimento(s) ou indeferimento(s), não podendo ser alegada qualquer espécie de desconhecimento.
2.56. Não serão considerados documentos encaminhados por fax, Correios, e-mail ou por outro meio que não o estabelecido neste Edital.
2.57. Os documentos enviados terão validade somente para este Concurso Público.
2.58. As informações prestadas na ficha de inscrição, assim como a documentação encaminhada, serão de inteira responsabilidade do(a) candidato(a), podendo ser responsabilizado(a) cível e criminalmente pelo teor das afirmativas.

CAPÍTULO 3 - DAS MODALIDADES DE AVALIAÇÃO

3.1. Este concurso contará com as seguintes provas:
3.1.1. **Prova Objetiva**: para todos os cargos públicos de caráter eliminatório e classificatório, visa avaliar o grau de conhecimento teórico do(a) candidato(a), necessário ao desempenho do respectivo cargo.
3.1.1.1. As provas objetivas serão compostas de 50 (cinquenta) questões de múltipla escolha com 05 (cinco) alternativas cada uma, sendo apenas uma alternativa correta. As provas serão elaboradas de acordo com o conteúdo programático constante no ANEXO II - CONTEÚDO PROGRAMÁTICO.
3.1.2. **Prova de Redação**: de caráter eliminatório e classificatório. Na prova de redação, espera-se que o(a) candidato(a) produza um texto dissertativo-argumentativo(em prosa) coerente, coeso (bem articulado) e de acordo com a norma-padrão da Língua Portuguesa, a partir da leitura e compreensão de textos auxiliares, que servem como um referencial para ampliar os argumentos produzidos pelo(a) próprio(a) candidato(a).
3.1.2.1. A aplicação da prova objetiva e prova de redação serão realizadas simultaneamente e terão duração de 4 horas.
3.1.3. **Prova de Títulos**: de caráter classificatório, visa valorizar a complementação da formação acadêmica do(a) candidato(a), conforme disposições no CAPÍTULO 7 - DA PROVA DE TÍTULOS.

Cargos Públicos	Temas
PROFESSOR(A) DE EDUCAÇÃO BÁSICA (Atuação no Ensino Infantil, Fundamental e anos iniciais da Educação de Jovens e Adultos)	• ***Prova Objetiva:*** *15 questões de Língua Portuguesa* *10 questões de Matemática* *25 questões de Conhecimentos Pedagógicos e Legislação*
	• **Prova de Redação**
	• **Prova de Títulos**
PROFESSOR(A) DE EDUCAÇÃO BÁSICA - EDUCAÇÃO ARTÍSTICA	• ***Prova Objetiva:*** *10 questões de Língua Portuguesa* *15 questões de Conhecimentos Pedagógicos e Legislação* *25 questões de Conhecimentos específicos*
	• **Prova de Redação**
	• **Prova de Títulos**
PROFESSOR(A) DE EDUCAÇÃO BÁSICA - LÍNGUA E CULTURA INGLESA	• ***Prova Objetiva:*** *10 questões de Língua Portuguesa* *15 questões de Conhecimentos Pedagógicos e Legislação* *25 questões de Conhecimentos específicos*
	• **Prova de Redação**
	• **Prova de Títulos**
PROFESSOR(A) DE EDUCAÇÃO BÁSICA - EDUCAÇÃO FÍSICA	• ***Prova Objetiva:*** *10 questões de Língua Portuguesa* *15 questões de Conhecimentos Pedagógicos e Legislação* *25 questões de Conhecimentos específicos*
	• ***Prova de Redação***
	• **Prova de Títulos**

CAPÍTULO 4 - DA PRESTAÇÃO DAS PROVAS (OBJETIVA E REDAÇÃO)

4.1. A prova objetiva, de caráter classificatório e eliminatório, será realizada na cidade de Guarulhos.
4.1.1. Caso haja impossibilidade de aplicação da prova na cidade de Guarulhos, a Fundação VUNESP poderá aplicá-la em municípios próximos.
4.2. As provas (objetiva e redação) estão previstas para **10 de setembro de 2023**, período da tarde, podendo ser alterada ou confirmada conforme item 4.3 deste edital.
4.3. A confirmação ou alteração da data prevista e as informações sobre local e horário das provas serão divulgadas com antecedência mínima de 10 (dez) dias, por meio de Edital de Convocação a ser publicado no Diário Oficial do Município de Guarulhos, devendo ser acompanhado pelo(a) candidato(a), não podendo alegar qualquer espécie de desconhecimento para justificar a ausência ou atraso. Como subsídio, o(a) candidato(a) poderá consultar o site da Fundação VUNESP (www.vunesp.com.br).
4.3.1. O(a) candidato(a) somente poderá realizar a prova na data, horário, turma, sala e local constantes do Edital de Convocação, a ser publicado no Diário Oficial do Município de Guarulhos.
4.4. Eventualmente, se, por qualquer que seja o motivo, o nome do(a) candidato(a) não constar no Edital de Convocação para a prova objetiva, esse(a) deverá entrar em contato com a Fundação VUNESP, por meio do telefone (0xx11) 3874-6300, de segunda a sábado das 8 horas às 18 horas, horário de Brasília, para verificar o ocorrido.
4.4.1. Ocorrendo o caso mencionado no item 4.4 deste Capítulo, poderá o(a) candidato(a) participar deste Concurso Público e realizar a prova se apresentar o respectivo comprovante de pagamento, efetuado nos moldes previstos neste Edital, para tanto, deverá preencher, datar e assinar, no dia da prova, formulário específico.
4.4.2. A inclusão de que trata o subitem 4.4.1 será realizada de forma condicional, sujeita à posterior verificação da regularidade da referida inscrição.
4.4.3. Constatada eventual irregularidade na inscrição, a inclusão do(a) candidato(a) será automaticamente cancelada, sem direito a reclamação, independentemente de qualquer formalidade, considerados nulos todos os atos dela decorrentes.
4.5. O(a) candidato(a) deverá comparecer ao local designado para a respectiva prova com, no mínimo, 1 (uma) hora de antecedência do horário estabelecido para o seu início, não sendo admitidos retardatários, sob pretexto algum, após o fechamento dos portões.
4.5.1. Não haverá segunda chamada ou repetição das provas, seja qual for o motivo alegado para justificar o atraso ou a ausência do(a) candidato (a), nem aplicação da prova fora do local, sala, turma, data e horário preestabelecidos.
4.6. A Fundação Vunesp sugere ao(à) candidato(a) comparecer ao local designado para a(s) prova(s), constante do Edital de Convocação, com antecedência mínima de 60 minutos, munido de:
a) caneta transparente de tinta preta, lápis preto e borracha macia;
b) documento de identificação original, em uma das seguintes formas:
b1) original de um dos seguintes documentos: Cédula de Identidade (RG), ou Registro de Identificação Civil (RIC), ou Carteira de Órgão ou Conselho de Classe, ou Carteira de Trabalho e Previdência Social (CTPS), ou Carteira Nacional de Habilitação com foto, ou Passaporte, ou Carteiras de Identidade expedidas pelas Forças Armadas, Polícias Militares e Corpos de Bombeiros Militares, ou Registro Nacional de Estrangeiro - RNE;
b2) aplicativo de um dos seguintes documentos digitais de identificação: Cédula de Identidade (RG), ou Carteira Nacional de Habilitação, ou Título Eleitoral Digital (e-Título). Neste caso, a conferência será feita exclusivamente por meio do acesso ao documento no aplicativo do órgão emissor.
4.6.1. Caso esteja impossibilitado(a) de apresentar, no dia de realização das provas, documento de identidade no original, por motivo de perda, roubo ou furto, deverá apresentar documento que ateste o registro da ocorrência em órgão policial, expedido há no máximo 30 (trinta) dias. O candidato poderá participar das provas, sendo, então, submetido à identificação especial, compreendendo coleta de assinaturas e de impressão digital em formulário próprio.
4.7. Não serão aceitos, para efeito de identificação, documentos sem foto, tais como Protocolos de requisição de documentos, Certidão de Nascimento ou Casamento, Título Eleitoral, Carteira Nacional de Habilitação emitida anteriormente à Lei nº 9.503/1997, Carteira de Estudante, Crachás, dentre outros.
4.8. O(a) candidato(a) que não apresentar o documento de identificação, conforme disposição do item 4.6. deste Capítulo, não fará as provas, sendo considerado(a) ausente e eliminado(a) deste Concurso Público.
4.9. Não será admitido(a) no local da(s) prova(s) o(a) candidato(a) que se apresentar após o horário estabelecido no Edital de Convocação. Os portões serão fechados impreterivelmente no horário estabelecido para a realização da(s) prova(s).
4.10. O horário de início das provas, propriamente dito, será definido em cada sala de aplicação, após os devidos esclarecimentos.
4.11. Durante a realização da prova não será permitido o uso de máquinas calculadoras, pagers, telefones celulares, tablets, relógios de qualquer natureza ou quaisquer outros aparelhos eletrônicos e, ainda, boné, gorro, chapéu, óculos de sol ou outros materiais não classificados como estritamente necessários à realização da prova.
4.11.1. Haverá, em cada sala de prova, cartaz/marcador de tempo para que os(as) candidatos(as) possam acompanhar o tempo de prova.
4.11.2. O(a) candidato(a) que estiver de posse de qualquer equipamento eletrônico deverá, após a assinatura na lista de presença e antes de entrar na sala de prova:
a) desligá-lo;
b) retirar sua bateria (se possível);
c) acondicioná-lo em embalagem específica fornecida pela Fundação VUNESP, devendo lacrar a embalagem e mantê-la lacrada, embaixo da carteira, durante todo o tempo de realização da(s) prova(s);
d) colocar também nessa embalagem, os eventuais pertences pessoais (bonés, gorros ou similares, relógio e protetor auricular);
e) esse material deverá permanecer lacrado durante todo o período de permanência do(a) candidato(a) no local de provas até a saída do(a) candidato(a) do prédio de aplicação da(s) prova(s);
4.12. É reservado à Fundação VUNESP, caso julgue necessário, o direito de utilizar detector de metais. O(a) candidato(a) que for flagrado(a) portando em seu bolso e/ou utilizando qualquer tipo de aparelho de comunicação, nas dependências do local onde estiver realizando a prova, durante o processo de aplicação das provas, será eliminado(a) deste Concurso Público.
4.13. O(a) candidato(a) não poderá ausentar-se da sala durante a aplicação da prova sem o acompanhamento de um fiscal e, tampouco, levar consigo quaisquer dos materiais fornecidos.
4.14. A candidata lactante que necessitar amamentar durante a realização da prova, poderá fazê-lo em sala reservada, desde que o requeira à Fundação VUNESP, conforme previsto no Capítulo 2 deste Edital.
4.15. Não serão permitidas a interferência e a participação de outras pessoas durante a realização das provas, salvo em caso do(a) candidato(a) que tenha solicitado condição especial para esse fim, de acordo com o Capítulo 2 deste Edital, ocasião em que o(a) candidato(a) será acompanhado(a) por um fiscal da Fundação VUNESP, devidamente treinado.
4.16. Não haverá prorrogação do tempo previsto para a aplicação das provas em virtude de afastamento, por qualquer motivo, do(a) candidato(a) da sala de provas.
4.17. Os responsáveis pela aplicação da prova não emitirão esclarecimentos a respeito das questões formuladas, da inteligência (do entendimento) de seu enunciado ou da forma de respondê-las.
4.18. Durante a aplicação das provas, a VUNESP, objetivando a lisura e a idoneidade deste Concurso Público - o que é de interesse público e, em especial, dos(as) próprios(as) candidatos(as) - solicitará aos(às) candidatos(as) a autenticação digital e a reprodução de uma frase na lista de presença.
4.19. No ato da realização da prova objetiva serão entregues ao(à) candidato(a):
4.19.1. A folha de respostas personalizada (contendo todos os dados cadastrais do(a) candidato(a), e;
4.19.2. O caderno de questões da prova objetiva;
4.20. Não será permitida a substituição da folha de respostas personalizada por erro do(a) candidato(a).
4.21. São de responsabilidade do(a) candidato(a), inclusive no que diz respeito aos seus dados pessoais, a verificação e a conferência do material entregue pela Fundação VUNESP.
4.22. O preenchimento da folha de respostas personalizada, único documento válido para a correção das provas, será de inteira responsabilidade do(a) candidato(a) que deverá proceder em conformidade com as instruções fornecidas no momento da realização da prova.
4.23. A folha de respostas personalizada deverá ser entregue ao final da prova, juntamente com o caderno de questões, ao fiscal de sala, com a assinatura do(a) candidato(a) no campo próprio e com a transcrição das respostas com caneta esferográfica, com tinta preta.
4.23.1. Não serão computadas questões não respondidas nem questões que contenham, ainda que legível, emenda ou rasura, assim como questões com mais de uma resposta, mesmo que uma delas esteja correta.
4.23.2. Não poderá ser feita nenhuma marca fora do campo reservado às respostas ou à assinatura, pois qualquer marca poderá ser lida pelas leitoras ópticas, prejudicando o desempenho do(a) candidato(a).
4.24. O(a) candidato(a) somente poderá retirar-se do local de aplicação da prova depois de decorrido o prazo de 75% (setenta e cinco por cento) do tempo de sua duração, não podendo levar o caderno de questões e a folha de respostas, podendo levar apenas o rascunho de gabarito, para futura conferência.
4.24.1. Deverão permanecer em cada uma das salas de prova os(as) 3 (três) últimos(as) candidatos(as), até que o(a) último(a) deles(as) entregue sua prova, assinando termo respectivo, os(as) quais deverão sair juntos(as) da sala.
4.25. Após o término do prazo previsto para a duração da prova, não será concedido tempo adicional para o(a) candidato(a) continuar respondendo questão ou procedendo à transcrição para a folha de respostas.
4.26. O(a) candidato(a) que, eventualmente, necessitar alterar ou corrigir algum dado cadastral, deverá efetuar a correção em até 02 (dois) dias após a aplicação da prova objetiva no site da Fundação VUNESP.
4.27. O caderno de questões da prova objetiva estará disponível no site da Fundação VUNESP (www.vunesp.com.br), no link “provas” e “gabaritos” na respectiva página deste Concurso, a partir das 14 horas do 1º dia útil subsequente a aplicação da prova.
4.28. O gabarito será disponibilizado no site da Fundação Vunesp após publicação no Diário Oficial do Município, sendo a partir desse evento contabilizado o prazo para recurso.
4.29. A Fundação VUNESP e a Prefeitura de Guarulhos não se responsabilizarão por danos, perda ou extravio de documentos e/ou objetos ocorridos nos prédios de realização das provas.
4.30. O(a) candidato(a) que queira fazer alguma reclamação ou sugestão deverá procurar a Sala de Coordenação no local em que estiver prestando a prova.
4.31. Quando, após a prova, for constatado por meio eletrônico, estatística, visual ou grafológico, ter o(a) candidato(a) utilizado de processos ilícitos para sua realização, sua prova será anulada e, em consequência, será eliminado(a) deste Concurso.
4.31.1. Motivará a eliminação do(a) candidato(a), sem prejuízo das sanções penais cabíveis, a burla ou a tentativa de burla a quaisquer das normas definidas neste Edital ou a outras relativas a este Concurso, aos comunicados, às instruções ao (à) candidato (a) ou às instruções constantes da prova.
4.32. Será excluído deste Concurso, o(a) candidato(a) que, além das demais hipóteses previstas neste Edital:
4.32.1. não comparecer às provas ou quaisquer das etapas do concurso, seja qual for o motivo alegado;
4.32.2. apresentar-se após o horário estabelecido para a realização das provas
4.32.3. apresentar-se à prova em outro local que não seja o previsto no Edital de Convocação;
4.32.4. não apresentar documento de identificação conforme previsto neste Edital;
4.32.5. ausentar-se da sala de realização da prova sem o acompanhamento de um fiscal;
4.32.6. retirar-se do local de realização da prova antes de decorrido 75% do tempo estabelecido para a sua duração;
4.32.7. for surpreendido(a), durante a realização da prova, em comunicação com outras pessoas, bem como utilizando livro, anotação, impressos não permitidos ou máquina calculadora ou similar;
4.32.8. estiver fazendo uso ou portando qualquer tipo de equipamento eletrônico, ou de comunicação, conforme disposto no item 4.11. deste Edital, durante o período de realização da prova;
4.32.9. estiver fazendo uso de óculos de sol, boné, gorro ou chapéu;
4.32.10. lançar mão de meios ilícitos para execução de prova;
4.32.11. não devolver integralmente o material solicitado ao final da prova;
4.32.12. ausentar-se da sala de provas levando material sem autorização;
4.32.13. estiver portando arma branca ou de fogo, ainda que possua o respectivo porte;
4.32.14. perturbar, de qualquer modo, a ordem dos trabalhos;
4.32.15. utilizar do aparelho celular para fotografar imagens, antes, durante e depois no(s) local(is) de aplicação da(s) prova(s);
4.32.16. agir com incorreção ou descortesia para com qualquer membro da equipe encarregada pela aplicação das provas;
4.32.17. durante o processo, não atender a quaisquer das disposições estabelecidas neste Edital.

CAPÍTULO 5 - DA PROVA DE REDAÇÃO

5.1. A prova de redação será realizada simultaneamente com a prova objetiva, devendo o(a) candidato(a) administrar o tempo de realização das provas. O(a) candidato(a) receberá o caderno pré-identificado e deverá conferir seu nome, número do documento e assinar no local reservado para isso.
5.2. A prova deverá ser feita com caneta esferográfica de corpo transparente e de tinta preta, com grafia legível, a fim de não prejudicar o desempenho do(a) candidato(a), quando da correção da prova pela banca examinadora. Não serão permitidas a interferência e a participação de outras pessoas além do(a) candidato(a) inscrito(a) na realização das provas, exceto nos casos em que o(a) candidato(a) tenha solicitado e obtido autorização para realizar as provas em condição especial.
5.3. A prova deverá ser manuscrita, não podendo conter assinatura, rubrica, ou qualquer tipo de marca que permita a identificação do(a) candidato(a) em outro local que não seja o que foi pré-estabelecido para isso. Assim, a detecção de qualquer marca de identificação apontada no espaço destinado à transcrição do texto acarretará a anulação da prova e a consequente eliminação do(a) candidato(a) do concurso.
5.4. Durante a prova de redação, não serão permitidas consultas, nem serão oferecidas folhas adicionais para rascunho. Ao final da prova, o(a) candidato(a) deverá entregar a Folha Definitiva de Redação ao fiscal da sala.
5.5. Após o término do prazo previsto para a duração da prova, não será concedido tempo adicional para o(a) candidato(a) continuar elaborando ou transcrevendo o texto para a Folha Definitiva de Redação.
5.6. A prova de redação será avaliada conforme os critérios a seguir:
5.6.1. Tema: avalia-se, neste critério, se o texto do(a) candidato(a) atende ao tema proposto. A fuga completa ao tema proposto é motivo suficiente para que a redação não seja corrigida em qualquer outro de seus aspectos, recebendo nota 0 (zero) total.
5.6.2. Estrutura (gênero/tipo de texto e coerência): consideram-se aqui, conjuntamente, os aspectos referentes ao gênero/tipo de texto proposto e à coerência das ideias. A fuga completa ao gênero/tipo de texto é motivo suficiente para que a redação não seja corrigida em qualquer outro de seus aspectos, recebendo nota 0 (zero) total. Na avaliação do gênero/tipo de texto, observa-se como o(a) candidato(a) sustenta a sua tese, em termos argumentativos, e como essa argumentação está organizada, considerando-se a macroestrutura do texto dissertativo (introdução, desenvolvimento e conclusão). Sabe-se que é comum, em textos dissertativos, a exposição de fatos e opiniões, mas é imprescindível que haja um posicionamento por parte do autor da redação, a partir da defesa (clara) de um ponto de vista. No gênero/tipo de texto, avalia-se também o tipo de interlocução construída: por se tratar de uma dissertação-argumentativa, deve-se prezar pela objetividade. Sendo assim, o uso de primeira pessoa do singular e de segunda pessoa (singular e plural) poderá ser penalizado. Além disso, também poderá ser penalizada a referência direta à situação imediata de produção textual (ex.: como afirma o autor do primeiro texto/da coletânea/do texto I; como solicitado nesta prova/proposta de redação), porque é importante que o texto escrito pelo(a) candidato(a) tenha autonomia, isto é, não dependa da consulta (por parte do leitor) da proposta de redação (textos de apoio e frase temática) para ser amplamente compreendido. Na coerência, serão observados o nível de compreensão (por parte do(a) candidato(a)) dos textos de apoio da proposta, o conhecimento de mundo (repertório) do(a) candidato(a), a pertinência dos argumentos mobilizados para a defesa do ponto de vista adotado e a capacidade do(a) candidato(a) para desenvolver, relacionar e encadear satisfatoriamente as informações e ideias abordadas no texto. Assim, na avaliação deste critério, serão consideradas aspectos negativos: a falta de partes da macroestrutura dissertativa, a falta de um posicionamento (por parte do autor da redação) na defesa de um determinado ponto de vista, a falta de autonomia do texto, a presença de contradição entre as ideias, a falta de desenvolvimento dos argumentos e a presença de conclusões não decorrentes do que foi previamente exposto.
5.6.3. Expressão (coesão e modalidade): consideram-se, neste item, os aspectos referentes à coesão textual e ao domínio da norma-padrão da língua portuguesa. Na coesão, avalia-se a utilização dos recursos coesivos da língua (anáforas, catáforas, substituições, conjunções etc.), responsáveis por tornar mais clara e precisa a relação entre palavras, orações, períodos e parágrafos do texto. Serão considerados aspectos negativos as quebras entre frases ou parágrafos e o emprego inadequado de recursos coesivos. Na modalidade, serão examinados os aspectos gramaticais, tais como ortografia, acentuação, pontuação, regência, concordância (verbal e nominal) etc., bem como a escolha lexical (precisão vocabular) e o grau de formalidade/informalidade expresso em palavras e expressões.
5.7. Será atribuída nota zero à redação que:
a) fugir ao tema e/ou gênero propostos;
b) apresentar nome, rubrica, assinatura, sinal, iniciais ou marcas que permitam a identificação do(a) candidato(a);
c) estiver em branco;
d) apresentar textos sob forma não articulada verbalmente (apenas com desenhos, números e/ou palavras soltas);
e) for escrita em outra língua que não a portuguesa;
f) apresentar letra ilegível e/ou incompreensível;
g) apresentar o texto definitivo fora do espaço reservado para tal;
h) apresentar 7 (sete) linhas ou menos (sem contar o título);
i) apresentar menos de 8 (oito) linhas AUTORAIS (não copiadas da prova, dos textos de apoio, de modelos prontos de redação ou de outras fontes) contínuas e/ou for composta PREDOMINANTEMENTE por cópia de trechos da coletânea ou de quaisquer outras partes da prova e/ou por reproduções (plágio) de textos divulgados em mídias digitais (sobretudo internet) ou impressas;
j) for idêntica ou muito semelhante a outra(s) redação(ões) deste processo seletivo ou de outro(s);
k) apresentar formas propositais de anulação, como impropérios, trechos jocosos ou a recusa explícita em cumprir o tema proposto.

Observações importantes:

• Cada redação é avaliada por dois examinadores independentes e, quando há discrepância na atribuição das notas, o texto é reavaliado por um terceiro examinador independente. Quando a discrepância permanece, a prova é avaliada pelos coordenadores da banca.
• O espaço para rascunho no caderno de questões é de preenchimento facultativo. Em hipótese alguma, o rascunho elaborado pelo(a) candidato(a) será considerado na correção da prova de redação pela Banca Examinadora.
• Em hipótese alguma o título da redação será considerado na avaliação do texto. Ainda que o título contenha elementos relacionados à abordagem temática, a nota do critério que avalia o tema só será atribuída a partir do que estiver escrito no corpo do texto. Sempre será considerada título a reprodução da frase temática fora do corpo do texto (inclusive quando não houver o espaço de uma linha pulada ou qualquer marca que indique a separação entre a reprodução da frase temática e o que se considera, efetivamente, corpo do texto - esteja essa reprodução nas linhas iniciais ou finais da redação).
• Redações com 20 (vinte) linhas ou menos não poderão alcançar a nota máxima no critério C, que avalia a expressão. Além disso, textos muito curtos, com 15 (quinze) linhas ou menos, perderão um ponto no critério C.
• As propostas de redação da Fundação Vunesp apresentam uma coletânea de textos motivadores que servem como ponto de partida para a reflexão sobre o tema que deverá ser abordado. Redações compostas, predominantemente, por cópia desses textos motivadores receberão nota zero e redações em que sejam identificados trechos de cópia da coletânea (sem predominância) ou predominância de paráfrase desses textos motivadores (em relação a trechos autorais) terão a nota final diminuída drasticamente.
• A banca examinadora da Fundação Vunesp leva em consideração, na avaliação do critério B, o conhecimento de mundo dos candidatos. Contudo, é muito importante que o repertório mobilizado no texto estabeleça uma relação consistente com o tema abordado e contribua, efetivamente, para a defesa da tese adotada pelo candidato. Assim, a mera referência a pensadores, obras ou teorias não garante uma nota alta nos processos seletivos da Fundação Vunesp - ao contrário, a redação será penalizada, quando esse repertório não estiver

devidamente concatenado com o tema abordado e com a tese defendida.
• Não é necessário elaborar conclusões com proposta de intervenção, nas redações dos processos seletivos promovidos pela Fundação Vunesp.
• Serão anuladas as redações em que seja identificada predominância de reprodução de modelos prontos de redação disponibilizados na internet ou em outras fontes. A predominância de reprodução de modelos será identificada por comparação entre modelos disponíveis para consulta em fontes de acesso público, bem como pela comparação entre as redações apresentadas pelos candidatos, quando evidenciada a utilização de um mesmo modelo. Ademais, também serão penalizadas, com redução de nota no critério B, redações que, embora não sejam predominantemente copiadas, apresentem trechos reproduzidos de modelos prontos.

CAPÍTULO 6 - DO JULGAMENTO DA PROVA OBJETIVA E DA PROVA DE REDAÇÃO

6.1. A **prova objetiva**, de caráter eliminatório e classificatório, será avaliada na escala de 0 (zero) a 100 (cem) pontos.
6.2. A nota da prova objetiva será obtida pela seguinte fórmula:

$$NP = \frac{Na \times 100}{Nq}$$

Onde:
NP = nota da prova
Na = número de acertos
Nq = número de questões
6.3. Será considerado(a) habilitado(a) na prova objetiva o(a) candidato(a) que obtiver nota igual ou superior a 50 (cinquenta) pontos.
6.4. O(a) candidato(a) não habilitado(a) será eliminado(a) do Concurso Público.
6.5. A **prova de redação**, de caráter eliminatório e classificatório, será avaliada na escala de 0 (zero) a 100 (cem) pontos.
6.5.1. Será corrigida a prova de redação apenas para os(as) candidatos(as) habilitados(as) mais bem classificados(as), nas seguintes proporções:
6.5.1.1. Dos(as) 1200 primeiros(as) candidatos(as) classificados(as) na prova objetiva para o cargo de Professor(a) de Educação Básica (Ensino Infantil, Fundamental e anos iniciais da Educação de Jovens e Adultos).
6.5.1.2. Dos(as) 300 primeiros(as) candidatos(as) classificados(as) na prova objetiva para o cargo de Professor(a) de Educação Básica - Educação Artística;
6.5.1.3. Dos(as) 300 primeiros(as) candidatos(as) classificados(as) na prova objetiva para o cargo de Professor(a) de Educação Básica - Língua e Cultura Inglesa;
6.5.1.4. Dos(as) 300 primeiros(as) candidatos(as) classificados(as) na prova objetiva para o cargo de Professor(a) de Educação Básica - Educação Física;
6.5.2. Para os(as)candidatos(as) empatados(as) na última posição entre os(as) habilitados(as), serão aplicados os critérios de desempate conforme CAPÍTULO 8.
6.6. Os(as) candidatos(as) que não atingirem a classificação para correção da prova de redação, ainda que tenham obtido a pontuação mínima de 50 (cinquenta) pontos na prova objetiva, estarão automaticamente excluídos(as) deste Certame.
6.7. Em hipótese alguma, haverá segunda chamada para a realização das provas objetiva e de redação.
6.8. A Fundação VUNESP adotará processo que impeça a identificação do(a) candidato(a) por parte da banca examinadora, de forma a garantir o sigilo no julgamento das provas.
6.8.1. A identificação das provas de redação ocorrerá somente após a correção feita pelos examinadores.
6.9. A nota atribuída à prova de redação será somada à nota da prova objetiva.

CAPÍTULO 7 - DA PROVA DE TÍTULOS

7.1. A prova de títulos terá caráter exclusivamente classificatório.
7.2. Os documentos relativos aos títulos deverão ser entregues no formato digital, por upload de arquivos contendo cópias digitalizadas dos comprovantes dos títulos, no período para entrega a ser definido quando da publicação dos resultados da Prova de redação.
7.2.1. A entrega de títulos não é obrigatória, haja vista o caráter exclusivamente classificatório desta prova.
7.3. Serão considerados títulos apenas os especificados no quadro a seguir:

QUADRO DE ATRIBUIÇÃO DE PONTOS PARA AVALIAÇÃO DE TÍTULOS			
ALÍNEA	**TÍTULO**	**VALOR UNITÁRIO**	**VALOR MÁXIMO**
A	Diploma, devidamente registrado, em órgão ou instituição competente, de conclusão de Doutorado na área a que concorre, acompanhado do Histórico Escolar	2,5	2,5
B	Diploma, devidamente registrado, em órgão ou instituição competente, de conclusão de Mestrado área a que concorre, acompanhado do Histórico Escolar	2,0	2,0
C	Certificado, devidamente registrado, de conclusão de curso de pós-graduação *lato sensu* em nível de especialização na área a que concorre, com carga horária mínima de 360 horas, acompanhado de Histórico Escolar, onde constem as disciplinas cursadas, as respectivas cargas horárias, notas ou conceitos e o título do trabalho de conclusão de curso (monografia), de acordo com a legislação vigente.	0,5	0,5
TOTAL MÁXIMO DE PONTOS			**5,0**

7.4. Constituem Títulos somente os acima indicados, expedidos até a data de publicação deste Edital, desde que devidamente comprovados.
7.4.1. A pontuação dos Títulos resultará da somatória dos pontos dos fatores computados para esse fim, até o limite de 5,0 (cinco) pontos, e a parcela excedente desse limite deverá ser desconsiderada para todos os efeitos.
7.5. Não serão aferidos quaisquer Títulos diferentes dos estabelecidos no item 7.3., nem aqueles remetidos fora do prazo ou da forma estabelecidos neste Edital.
7.6. Não serão considerados para efeito de pontuação protocolos de requerimento de expedição de documentos e os protocolos de documentos, de certidões, de diplomas ou de declarações.
7.7. Somente serão avaliados os Títulos enviados dentro do prazo estabelecido no item 7.2. deste Capítulo.
7.8. Não serão aceitos Títulos encaminhados via fax, via Correio Eletrônico ou outro meio que não o estabelecido no item 7.12. deste Capítulo.
7.9. Dos documentos necessários à comprovação dos Títulos constantes no item 7.3 deste Capítulo:
• Alínea A: frente e verso do Diploma devidamente registrado pelo órgão ou instituição competente, acompanhado de Histórico Escolar, ou declaração de conclusão de curso e obtenção de grau, emitida pela instituição competente, em papel timbrado da instituição, em que constem o período de realização do curso, a data da homologação do título e as demais informações necessárias para a perfeita avaliação do título, acompanhado do Histórico Escolar.
• Alínea B: frente e verso do Diploma devidamente registrado pelo órgão ou instituição competente, acompanhado de Histórico Escolar, ou declaração de conclusão de curso e obtenção de grau, emitida pela instituição competente, em papel timbrado da instituição, em que constem o período de realização do curso, a data da homologação do título e as demais informações necessárias para a perfeita avaliação do título, acompanhado do Histórico Escolar.
• Alínea C: frente e verso do Certificado devidamente registrado e acompanhado de histórico escolar.
7.9.1. Os títulos de doutor e de mestre obtidos no exterior deverão ser reconhecidos por universidades oficiais do Brasil que mantenham cursos congêneres, credenciados nos órgãos competentes.
7.10. A avaliação dos Títulos será de responsabilidade da Fundação Vunesp.
7.11. Previamente ao envio dos títulos, o(a) candidato(a) deverá:
a) digitalizar as cópias de todos os documentos que enviará como comprovante de títulos e salvá-las em arquivo no formato “pdf” ou “png” ou “jpg” ou “jpeg” com até 500 KB de tamanho cada um; cada documento deverá ser salvo em um arquivo e em tamanho compatível com a impressão em papel A4;
a1) os documentos que possuam frente e verso devem ser digitalizados em ambos os lados;
b) identificar (nomear) o arquivo com a imagem de cada documento, explicitando o seu conteúdo;
c) conferir a qualidade da imagem digitalizada de todos os documentos;
d) verificar se a imagem está nítida, se está completa, se é possível realizar a leitura com clareza de todas as informações, se está orientada corretamente e/ou outros detalhes que possam comprometer a correta leitura de seu conteúdo.
7.12. Para o envio dos títulos/documentos o(a) candidato(a) deverá seguir as seguintes orientações:
a) acessar o site da Fundação VUNESP (www.vunesp.com.br);
b) fazer o login, inserindo o CPF e a senha pessoal, para acessar a “Área do Candidato”;
c) localizar este Concurso Público;
d) acessar o link “Envio de Documentos”;
e) anexar e enviar as imagens dos documentos correspondentes com a extensão “pdf” ou “png” ou “jpg” ou “jpeg” com até 500 KB de tamanho, por documento;
e1) no “campo” denominado “Alteração”, enviar somente e unicamente o(s) arquivos(s), devidamente identificado(s), dos documentos que comprovam a alteração de nome, caso tenho ocorrido;
e2) no “campo” denominado “A - Doutorado”, enviar somente e unicamente o(s) arquivos(s), devidamente identificado(s), contendo os títulos/documentos que correspondam a esse tipo de título, conforme alínea A do Quadro de Atribuição de Pontos para Avaliação de Títulos;
e3) no “campo” denominado “B - Mestrado”, enviar somente e unicamente o(s) arquivos(s), devidamente identificado(s), contendo os títulos/documentos que correspondam a esse tipo de título, conforme alínea B do Quadro de Atribuição de Pontos para Avaliação de Títulos;
e4) no “campo” denominado “C - Especialização”, enviar somente e unicamente o(s) arquivos(s), devidamente identificado(s), contendo os títulos/documentos que correspondam a esse tipo de título, conforme alínea C do Quadro de Atribuição de Pontos para Avaliação de Títulos;
f) cada documento, em seu respectivo arquivo, deverá ser enviado uma única vez, no “campo” correspondente ao tipo de título;
g) durante o período de entrega dos títulos, o(a) candidato(a) poderá excluir/substituir documentos enviados e acrescentar novos documentos, conforme instruções do item 7.12. deste Capítulo.
7.12.1 a qualidade das imagens dos comprovantes de títulos, a entrega e a comprovação dos títulos são de responsabilidade exclusiva do(a) candidato(a);
7.13. Não será considerado/avaliado o documento:
a) encaminhado fora da forma ou do “campo” estipulados neste Edital;
b) encaminhado fora do prazo estipulado neste Edital;
c) ilegível, total ou parcialmente, ou incompleto ou com rasura ou proveniente de arquivo corrompido;
d) que não atenda as normas previstas neste Edital;
e) que não permitam comprovar inequivocamente pertencer ao candidato(a).
7.14. Não serão aceitos títulos entregues fora do local, data e horário estabelecidos no Edital de Convocação, nem a complementação ou a substituição, a qualquer tempo, de títulos já entregues.
7.15. Será de inteira responsabilidade do(a) candidato(a) o envio dos títulos no período determinado para esta prova, arcando o(a) candidato(a) com as consequências de eventuais erros ou omissões.
7.16. Comprovada, em qualquer tempo, a irregularidade ou ilegalidade na obtenção do título, o(a) candidato(a) terá anulada a respectiva pontuação e, comprovada a sua culpa, será eliminado(a) deste Concurso Público.
7.17. O resultado da prova de títulos será publicado no Diário Oficial do Município de Guarulhos (www.guarulhos.sp.gov.br) e divulgado, como subsídio, no site da Fundação VUNESP (www.vunesp.com.br), na página deste Concurso Público, não podendo ser alegada qualquer espécie de desconhecimento.

CAPÍTULO 8 - DA CLASSIFICAÇÃO E DOS CRITÉRIOS DE DESEMPATE

8.1. Os(as) candidatos(as) habilitados(as) serão classificados(as) por ordem decrescente da pontuação final, em listas de Classificação Especial e Geral.
8.2. Serão publicadas duas listagens de candidatos(as) habilitados(as) no concurso público, por cargo/especialidade, em ordem classificatória: uma com todos(as) os(as) candidatos(as) habilitados(as), inclusive os(as) candidatos(as) com deficiência e outra somente com os(as) candidatos(as) com deficiência habilitados(as).
8.3. Em caso de igualdade da pontuação final, serão aplicados sucessivamente os seguintes critérios de desempate:
8.3.1. com idade igual ou superior a 60 (sessenta) anos, nos termos da Lei Federal nº 10.741/2003, entre si e frente aos demais, sendo que será dada preferência ao de idade mais elevada;
8.3.2. que obtiver maior número de acertos nas questões de Conhecimentos Específicos (quando houver);
8.3.3. que obtiver maior número de acertos em Conhecimentos Pedagógicos e Legislação;
8.3.4. que obtiver maior número de acertos nas questões de Língua Portuguesa;
8.3.5. que obtiver maior número de acertos nas questões de Matemática (quando houver);
8.3.6. com maior pontuação na prova de Redação;
8.3.7. com maior pontuação na prova de títulos;
8.3.8. mais idoso(a) entre os(as) candidatos(as) com idade inferior a 60 (sessenta) anos, e
8.3.9. que tiver exercido efetivamente a função de jurado(a) nos termos da Lei nº 11.689/2008.
8.3.10. persistindo ainda o empate, poderá haver sorteio com a participação dos(as) candidatos(as) envolvidos(as).

CAPÍTULO 9 - DA PONTUAÇÃO FINAL

9.1. A pontuação final será a somatória da nota obtida na prova objetiva, da nota da redação e da pontuação da prova de títulos, já aplicados os critérios de desempate.

CAPÍTULO 10 - DOS RECURSOS

10.1. O prazo para interposição de recurso será de até 3 (três) dias úteis, contados da data da divulgação do evento ou do fato que lhe deu origem.
10.2. Os espelhos das folhas de respostas da prova objetiva, bem como a grade de correção das provas de redação, ficarão disponibilizados durante o respectivo período destinado à interposição de recurso.
10.3. O(a) candidato(a), dentro do prazo estabelecido no item 10.1 deste Edital, deverá utilizar o campo próprio para interposição de recursos, no site da Fundação VUNESP (www.vunesp.com.br), na página deste Concurso Público, seguindo as instruções ali contidas.
10.3.1. O(a) candidato(a) que não interpuser recurso no prazo mencionado no item 10.1 deste Edital será responsável pelas consequências advindas de sua omissão.
10.4. Admitir-se-á um único recurso para cada questão da prova, desde que devidamente fundamentado.
10.5. Quando o recurso se referir ao gabarito da prova objetiva, deverá ser elaborado de forma individualizada, ou seja, 01 (um) recurso para cada questão e a decisão será tomada mediante parecer técnico da Banca Examinadora.
10.6. O gabarito divulgado poderá ser alterado em função da análise dos recursos interpostos e, caso haja anulação ou alteração do gabarito, as provas serão corrigidas de acordo com o gabarito oficial definitivo.
10.7. A pontuação relativa à(s) questão(ões) anulada(s) será(ão) atribuída(s) a todos(as) os(as) candidatos(as) presentes na prova, independentemente de interposição de recurso.
10.7.1. No caso do recurso interposto dentro das especificações deste Edital, esse poderá, eventualmente, alterar a nota/classificação inicial obtida pelo(a) candidato(a) para uma nota/classificação superior ou inferior, ou ainda poderá ocorrer a desclassificação do(a) candidato(a) que não obtiver a nota mínima exigida para habilitação.
10.7.2. No caso de recurso em pendência à época da realização de algumas das etapas deste Concurso Público, o(a) candidato(a) poderá participar condicionalmente da etapa seguinte.
10.7.3. A decisão do deferimento ou do indeferimento de recurso será publicada no Diário Oficial do Município de Guarulhos (www.guarulhos.sp.gov.br) e no site da Fundação VUNESP (www.vunesp.com.br).
10.8. O recurso interposto fora da forma e dos prazos estipulados neste Edital não será conhecido, bem como não será conhecido aquele que não apresentar fundamentação e embasamento, ou aquele que não atender às instruções constantes do “link” Recursos na página específica deste Concurso Público.
10.9. Somente serão considerados os recursos interpostos para a fase a que se referem e no prazo estipulado neste Edital, não sendo aceitos, portanto, recursos interpostos em prazo destinado a evento diverso daquele em andamento.
10.10. A interposição de recurso não obsta o regular andamento do cronograma deste Concurso Público.
10.11. Não será aceito e conhecido recurso interposto pelos Correios, por fax, e-mail ou por qualquer outro meio além do previsto neste Capítulo.
10.12. A Banca Examinadora constitui última instância para os recursos, sendo soberana em suas decisões, razão pela qual não caberão recursos adicionais
10.13. Não será aceito pedido de revisão de recurso e/ou recurso de recurso.

CAPÍTULO 11 - DO PROVIMENTO DO CARGO PÚBLICO

11.1. A nomeação dar-se-á mediante ato do Chefe do Executivo, que será publicado no Diário Oficial do Município e disponibilizado no site: www.guarulhos.sp.gov.br.
11.2. O contato realizado pela Prefeitura de Guarulhos com o(a) candidato(a), por telefone e e-mail, não tem caráter oficial, é meramente informativo, não sendo aceita a alegação do não recebimento como justificativa de ausência ou de comparecimento em data, local ou horário incorretos, sendo do(a) candidato(a) a responsabilidade de acompanhar pelo Diário Oficial do Município de Guarulhos a publicação das respectivas convocações, sob pena de perder o direito à nomeação.
11.3. É de responsabilidade do(a) candidato(a), manter seu endereço, telefone e e-mail atualizados, até que se expire o prazo de validade do Concurso, junto ao Departamento de Recursos Humanos da Prefeitura de Guarulhos, sito a Av. Presidente Humberto de Alencar Castelo Branco, 1041 -Vila Augusta - Guarulhos, de segunda a sexta-feira, das 8 às 16h00, para viabilizar os contatos necessários.
11.4. A nomeação dos(as) candidatos(as) aprovados(as), de acordo com as necessidades da Administração, obedecerá rigorosamente à ordem de classificação final e as condições dispostas no item 2.3 deste Edital.
11.5. A aprovação do(a) candidato(a) nas avaliações previstas neste Edital não isenta o(a) mesmo(a) da apresentação dos documentos pessoais exigíveis para a nomeação.
11.6. O prazo para posse é de 15 (quinze) dias corridos, a contar da nomeação, prorrogável por 1 (uma) vez, por igual período, a critério da Administração ou a pedido do(a) candidato(a).
11.7. O não atendimento ao prazo de convocação ou a não comprovação de preenchimento dos requisitos previstos, ensejará a exclusão da lista de convocação e o cancelamento da portaria de nomeação.
11.8. Será analisado o acúmulo de cargos em consonância com o disposto nos incisos XVI e XVII, do artigo 37 da Constituição Federal, na redação que lhe foi concedida pela Emenda Constitucional 19/1998, bem como o acúmulo de proventos com vencimentos na conformidade do § 10, deste artigo, acrescentado pela Emenda Constitucional 20/1998.
11.9. Após a nomeação de todos(as) os(as) candidatos(as) habilitados(as) e enquadrados(as) nas regras deste Edital, poderá ocorrer a segunda chamada àqueles(as) nomeados(as) que não tenham assumido o cargo quando da primeira convocação, desde que dentro do período de vigência deste concurso e que ainda tenham vagas remanescentes em aberto.

CAPÍTULO 12 - DAS DISPOSIÇÕES FINAIS

12.1. A aprovação neste Concurso Público não gera direito à nomeação, mas apenas a expectativa de direito e à preferência na nomeação, reservando-se à Prefeitura de Guarulhos o direito de contratar os(as) candidatos(as) aprovados(as) na medida de suas necessidades e de acordo com a disponibilidade orçamentária e com estrita observância da ordem de classificação.
12.2. Serão designados pelo Secretário de Gestão, no uso de suas atribuições legais que lhe são conferidas no artigo 1º, inciso II, do Decreto nº 21.310/2001, o presidente e os membros da comissão responsável pela organização deste certame, ficando delegada ao presidente a competência para tomar as providências necessárias à realização de todas as fases deste Concurso Público.
12.3. Os casos omissos serão resolvidos pela Comissão designada para a realização do presente Concurso Público.
12.4. O resultado final deste Concurso Público será homologado pelo Secretário de Gestão.
12.5. Motivará a eliminação do(a) candidato(a) deste Concurso Público, sem prejuízo das sanções penais cabíveis, a burla ou a tentativa de burla a quaisquer das normas definidas neste Edital e/ou em outros relativos a este Concurso, nos comunicados, nas instruções aos(às) candidatos(as) e/ou nas instruções constantes das provas, bem como o tratamento incorreto e/ou descortês a qualquer pessoa envolvida na aplicação das provas, e ainda o(a) candidato(a) que:
12.5.1. apresentar-se após o horário estabelecido para fechamento dos portões do prédio, inadmitindo-se qualquer tolerância;
12.5.2. o não comparecimento a qualquer uma das fases, qualquer que seja o motivo alegado;
12.5.3. não apresentar o documento que bem o identifique;
12.5.4. ausentar-se da sala de provas sem o acompanhamento do fiscal;

12.5.5. ausentar-se do local antes de decorrido 75% (setenta e cinco por cento) do início das provas;
12.5.6. ausentar-se da sala de provas levando folha de respostas ou outros materiais não permitidos, sem autorização;
12.5.7. estiver portando armas, mesmo que possua o respectivo porte;
12.5.8. lançar mão de meios ilícitos para a execução das provas;
12.5.9. for surpreendido em comunicação com outras pessoas ou utilizando-se de livros, notas ou impressos não permitidos ou máquina calculadora ou similar;
12.5.10. estiver portando ou fazendo uso de qualquer tipo de equipamento eletrônico ou de comunicação (telefone celular, relógios de qualquer natureza, walkman, agenda eletrônica, notebook, palmtop, receptor, gravador ou outros equipamentos similares), bem como protetores auriculares;
12.5.11. perturbar, de qualquer modo, a ordem dos trabalhos, incorrendo em comportamento indevido.
12.6. A legislação com vigência após a data de publicação deste Edital , bem como as alterações em dispositivos constitucionais, legais, normativos a ela posteriores não serão objeto de avaliação na prova deste concurso.
12.7. O prazo de validade deste Concurso será de 2 (dois) anos, a contar da publicação da homologação, prorrogável por igual período, a juízo da Administração Municipal.
12.8. A inexatidão das afirmativas ou irregularidades constatadas no decorrer do processo, verificadas a qualquer tempo, poderá acarretar a nulidade da inscrição, prova ou contratação do(a) candidato(a), sem prejuízo das medidas de ordem administrativa, cível ou criminal cabíveis.
12.9. Todos os atos relativos ao presente Concurso, convocações, avisos e resultados serão publicados no Diário Oficial do Município de Guarulhos (www.guarulhos.sp.gov.br),e no site da Fundação VUNESP (www.vunesp.com.br), sendo do(a) candidato(a) a responsabilidade de acompanhar as publicações oficiais - inclusive as convocações para as provas e exames.
12.10. Em caso de alteração de algum dado cadastral, até a realização das provas, o(a) candidato(a) deverá requerer a atualização à Fundação VUNESP ou, após a finalização do Concurso, à PREFEITURA DE GUARULHOS, por meio de formulário específico protocolado no Departamento de Recursos Humanos da Prefeitura de Guarulhos, sito à Av. Presidente Humberto de Alencar Castelo Branco, 1041 - Vila Augusta - Guarulhos, de segunda a sexta-feira no horário das 8 às 16h.
12.11. Os aposentados em emprego/função/cargo público, desde que a aposentadoria não seja por invalidez, somente serão contratados, mediante aprovação neste Concurso, se os empregos estiverem previstos nas acumulações legais estabelecidas pela Constituição Federal. Nesse caso, o aposentado deverá apresentar, na data da contratação, certidão expedida pelo órgão competente, que indique o tipo de aposentadoria.
12.12. A Prefeitura de Guarulhos e a Fundação VUNESP não se responsabilizam por eventuais prejuízos ao(à) candidato(a) decorrentes de:
a) endereço não atualizado;
b) endereço de difícil acesso;
c) correspondência devolvida pela ECT por razões diversas de fornecimento e/ou endereço errado;
d) correspondência recebida por terceiros.
12.13. A Prefeitura de Guarulhos e a Fundação VUNESP se eximem das despesas decorrentes de viagens e estadas dos(as) candidatos(as) para comparecimento a qualquer etapa deste Concurso Público, bem como por objetos pessoais esquecidos / danificados nos locais de prova.
12.14. Os itens deste Edital poderão sofrer eventuais alterações, atualizações ou acréscimos enquanto não consumada a providência ou evento que lhes disser respeito, até a data da convocação dos(as) candidatos(as) para as provas correspondentes, circunstância que será mencionada em Edital ou aviso a ser publicado, sendo do(a) candidato(a) a responsabilidade de acompanhar pelo Diário Oficial do Município de Guarulhos as eventuais retificações.
12.15. Não será fornecida informação relativa à convocação, ao resultado das provas e resultado final via telefone ou e-mail, bem como atestados ou declarações pela participação no Certame.
12.16. No dia da realização das provas, não serão fornecidas, por qualquer membro da equipe de aplicação ou pelas autoridades presentes, informações referentes ao conteúdo da prova ou os critérios de avaliação e classificação.
12.17. As despesas relativas à participação do(a) candidato(a) nas fases do concurso e à apresentação para nomeação e exercício correrão a expensas do(a) próprio(a) candidato(a).
12.18. A Prefeitura de Guarulhos e a Fundação VUNESP não se responsabilizam por quaisquer cursos, textos, apostilas e outras publicações referentes a este Concurso.
12.19. Decorridos 90 (noventa) dias da homologação deste Concurso e não caracterizando qualquer óbice, é facultada a incineração da prova e demais registros escritos, inclusive os documentos de solicitação de isenção de taxa de inscrição, mantendo-se, porém, pelo prazo de validade deste Concurso, os registros eletrônicos.
12.20. Toda menção a horário neste Edital e em outros atos dele decorrentes terá como referência o horário oficial de Brasília.
12.21. Será fornecido ao(à) candidato(a) certificado de habilitação em concurso, somente dos Concursos Públicos realizados nos últimos 5 (cinco) anos, com a finalidade de atestar a condição de aprovado(a), não gerando nenhum direito a contratação no presente certame.
12.21.1. Para solicitar o certificado de habilitação, o(a) candidato(a) deverá acessar: http://portaldoservidor.guarulhos.sp.gov.br/certificado_concurso.php.
12.22. Durante a realização das provas e/ou procedimento deste Concurso Público, não será permitida a utilização de qualquer tipo de aparelho que realize a gravação de imagem, de som, pelo(a) candidato(a), pelos seus familiares ou por quaisquer outros estranhos a este Concurso Público. Caso haja qualquer necessidade de realização de uma ou mais modalidades de gravação aqui citadas, com vistas à produção do conhecimento a ser avaliado pela banca examinadora da organizadora deste Concurso Público, caberá à Fundação VUNESP e, somente a ela, a realização, o uso e a guarda de todo e qualquer material produzido.
12.23. Os documentos e/ou pertences esquecidos pelos(as) candidatos(as) nos locais de prova ficarão disponíveis pelo período de 30 dias após a aplicação da prova. Vencido este prazo, os pertences serão encaminhados para eliminação e/ou descarte.
E para que chegue ao conhecimento de todos, é expedido o presente Edital.

Guarulhos, em 07 de junho de 2023.

Adam Akihiro Kubo

Secretário de Gestão

ANEXO I DO EDITAL DE ABERTURA DE CONCURSO PÚBLICO Nº. 04/2023-SGE01
DAS ATRIBUIÇÕES DOS CARGOS PÚBLICOS

Professor(a) de Educação Básica - Ensino Infantil, Fundamental e Anos Iniciais da Educação de Jovens e Adultos.
Professor(a) de Educação Básica - Educação Artística
Professor(a) de Educação Básica - Educação Física
Professor(a) de Educação Básica - Língua e Cultura Inglesa

I - promover aprendizagens significativas, que favoreçam a inclusão dos educandos no mundo da cultura, da ciência, da arte e do trabalho;
II - desenvolver o trabalho considerando a pluralidade sociocultural, respeitando a diversidade dos educandos, tendo em vista o desenvolvimento de valores, atitudes, do sentido de justiça, de solidariedade e ética, essenciais ao convívio social;
III - participar das reuniões pedagógico-administrativas e de atividades relacionadas ao Projeto Pedagógico da Escola;
IV - planejar, elaborar, desenvolver, avaliar e responsabilizar-se pelas atividades pedagógicas em conjunto com o coletivo da escola, embasando-se nas diretrizes da Secretaria Municipal de Educação;
V - discutir coletivamente a organização e utilização dos espaços, dos equipamentos, dos materiais pedagógicos e recursos disponíveis na escola e comunidade;
VI - propor e desenvolver estratégias pedagógicas diferenciadas e/ou encaminhamentos, quando necessário para os educandos que necessitem de maior atenção em relação aos aspectos específicos do desenvolvimento e da aprendizagem;
VII - manter diálogo frequente com os pais dos educandos ou seus responsáveis, informando-os sobre o processo de desenvolvimento e aprendizagem, e obtendo deles dados que possam facilitar o processo educativo;
VIII - elaborar, desenvolver, acompanhar e avaliar coletivamente os projetos desenvolvidos pela/na escola e seus resultados no processo de desenvolvimento e aprendizagem dos educandos;
IX - participar dos diversos espaços formativos que contribuam para sua prática pedagógica;
X - participar da elaboração do Calendário Escolar, respeitando a carga horária anual, conforme legislação vigente;
XI - articular a integração escola-família-comunidade de modo a favorecer ações conjuntas;
XII - manter atualizados os Diários de Classe e demais registros que revelem o processo de desenvolvimento e aprendizagem dos educandos;
XIII - prestar atendimento aos educandos quando enfermos ou acidentados e, se necessário, acompanhá-los à residência ou para eventual assistência médica, mediante autorização de seu superior;
XIV - comunicar aos gestores da escola casos de doenças infectocontagiosas entre os educandos e/ou comunidade escolar;
XV - acompanhar, coordenar e orientar os momentos de merenda escolar, bem como auxiliar os educandos com dificuldades motoras na alimentação e higiene, com vistas ao desenvolvimento de sua autonomia;
XVI - estar atento e responsabilizar-se pelos educandos durante o período de atividades escolares;
XVII - realizar avaliação pedagógica dos alunos com deficiência, visando sua inserção na classe (regular ou especial) mais adequada ao seu desenvolvimento global;
XVIII - favorecer a inclusão social dos educandos com necessidades educativas especiais, orientar e acompanhar os educandos na entrada e saída do período, na organização e cuidados com seus pertences pessoais;
XIX - participar de comissões, grupos de trabalho ou de estudos, quando designado por seu superior hierárquico;
XX - obedecer às normas de segurança;
XXI - executar outras atividades afins à sua unidade funcional, a partir das necessidades e demandas da área e de conformidade com as orientações dadas pela sua chefia imediata;
XXII - operar equipamentos e sistemas de informática e outros, quando autorizado e necessário ao exercício das demais atividades;
XXIII - manter organizados, limpos e conservados os materiais, máquinas, equipamentos e local de trabalho sob sua responsabilidade.

ANEXO II DO EDITAL DE ABERTURA DE CONCURSO PÚBLICO Nº. 04/2023-SGE01
DO CONTEÚDO PROGRAMÁTICO

Toda legislação e jurisprudência devem ser consideradas com as alterações e atualizações vigentes até a data da publicação do edital. Legislação e julgados com entrada em vigor após a publicação do edital poderão ser utilizados, quando supervenientes ou complementares a algum tópico já previsto ou indispensável à avaliação para o cargo. Todos os temas englobam também a legislação que lhes é pertinente, ainda que não expressas no conteúdo programático.

ENSINO MÉDIO COMPLETO (MODALIDADE MAGISTÉRIO)

Professor(a) de Educação Básica - Ensino Infantil, Fundamental e Anos Iniciais da Educação de Jovens e Adultos.

CONHECIMENTOS GERAIS

Língua Portuguesa: Leitura e interpretação de diversos tipos de textos (literários e não literários). Sinônimos e antônimos. Sentido próprio e figurado das palavras. Pontuação. Classes de palavras: substantivo, adjetivo, numeral, pronome, verbo, advérbio, preposição e conjunção: emprego e sentido que imprimem às relações que estabelecem. Concordância verbal e nominal. Regência verbal e nominal. Colocação pronominal. Crase.
Matemática: Resolução de situações-problema, envolvendo: adição, subtração, multiplicação, divisão, potenciação ou radiciação com números racionais, nas suas representações fracionária ou decimal; Mínimo múltiplo comum; Máximo divisor comum; Porcentagem; Razão e proporção; Regra de três simples ou composta; Equações do 1º ou do 2º graus; Sistema de equações do 1.º grau; Grandezas e medidas (quantidade, tempo, comprimento, superfície, capacidade e massa); Relação entre grandezas (tabela ou gráfico); Tratamento da informação (média aritmética simples); Noções de Geometria (forma, ângulos, área, perímetro, volume, Teoremas de Pitágoras ou de Tales).

CONHECIMENTOS ESPECÍFICOS

Conhecimentos Pedagógicos e Legislação: O direito à educação e a função social da escola. Gestão democrática: autonomia e participação como princípios. Concepções de educação e de escola: tendências pedagógicas e a prática do professor polivalente. Concepções de desenvolvimento e aprendizagem. Projeto político-pedagógico: organização do trabalho escolar. Currículo e trabalho docente: planejamento, seleção e organização dos conteúdos. A avaliação e os processos de ensino e de aprendizagem. Alfabetização e letramento. Educação matemática. Direitos humanos e diversidade. Docência e identidade profissional: autonomia, formação e pesquisa. Educação inclusiva. EJA. Cultura digital e uso de tecnologias na educação. Infâncias e culturas infantis. Legislação educacional.

Bibliografia

AINSCOW, Mel. Tornar a educação inclusiva: como esta tarefa deve ser conceituada? In: FÁVERO, Osmar; FERREIRA, Windyz; IRELAND, Timothy; BARREIROS,Débora (orgs.). Tornar a educação inclusiva. Brasília: UNESCO, 2009. p. 11-23.
ALAVARSE, Ocimar Munhoz. A organização do ensino fundamental em ciclos: algumas questões. Revista Brasileira de Educação, Rio de Janeiro, v. 14, p. 35-50, 2009.
BARBOSA, Maria Carmen Silveira. Culturas escolares, culturas de infância e culturas familiares: as socializações e a escolarização no entretecer destas culturas. Educação & Sociedade, Campinas, v. 28, n. 100 - Especial, p. 1059-1083, out. 2007.
BENEVIDES, Maria Victoria. Educação para a democracia. Lua Nova. Revista de Cultura e Política, São Paulo, v. 38, p. 223-237, 1996.
BERBEL, Neusi Aparecida Navas. As metodologias ativas e a promoção da autonomia de estudantes. Semina: Ciências Sociais e Humanas, Londrina, v. 32, n. 1, p. 25-40, jan./jun. 2011.
CARVALHO, Marília Pinto de. Sucesso e fracasso escolar: uma questão de gênero. Educação e Pesquisa, São Paulo, v. 29, n. 1, p. 185-193, jan./jun. 2003.
CAVALIERE, Ana Maria. Escola pública de tempo integral no Brasil: filantropia ou política de estado? Educação & Sociedade, Campinas, v. 35, n. 129, p. 1205-1222, out./dez. 2014.
CAVALLEIRO, Eliane (org.). Racismo e anti-racismo na educação: repensando nossa escola. São Paulo: Summus, 2001. (Capítulos: Formação de educadores/as para o combate ao racismo: mais uma tarefa essencial, p. 65-82 / Educação anti-racista: compromisso indispensável para um mundo melhor, p. 141-160 / Negritude, letramento e uso social da oralidade, p. 179-194).
FERREIRO, Emilia. Reflexões sobre alfabetização. São Paulo: Cortez, 1993.
FRADE, Isabel; ARAÚJO, Mônica; GLÓRIA, Julianna. Multimodalidade na alfabetização: usos da leitura e da escrita digital por crianças em contexto escolar. Revista Brasileira de Alfabetização, Belo Horizonte, v. 1, n. 8, p. 57-84, jul./dez. 2018.
FRANCO, Maria Amélia Santoro; PIMENTA, Selma Garrido (orgs.). Didática: embates contemporâneos. São Paulo: Edições Loyola, 2010.
FREIRE, Paulo. Professora sim, tia não: cartas a quem ousa ensinar. São Paulo: Editora Olhos d'água, 1997.
HADDAD, Sérgio; DI PIERRO, Maria Clara. Escolarização de jovens e adultos. Revista Brasileira de Educação, Rio de Janeiro, n. 14, p. 108-130, maio/ago. 2000.
LA TAILLE, Yves de; OLIVEIRA, Marta Kohl de; DANTAS, Heloysa. Piaget, Vygotsky, Wallon: teorias psicogenéticas em discussão. São Paulo: Summus, 1992.
LOPES, Claudivan; PONTUSCHKA, Nídia. Estudo do meio: teoria e prática. Geografia, Londrina, v. 18, n. 2, p. 173-191, 2009.
MANTOAN, Maria Teresa Eglér. Diferenciar para incluir ou para excluir? Por uma pedagogia da diferença.Diversa, publicado em 29 out. 2013. Disponível em: <https://diversa.org.br/artigos/diferenciar-para-incluir-ou-para-excluir-por-uma-pedagogia-da-diferenca>.
MORAN, José. Mudando a educação com metodologias ativas. 2015. Disponível em: http://www2.eca.usp.br/moran/wp-content/uploads/2013/12/mudando_moran.pdf
MOREIRA, Antonio Flavio Barbosa; CANDAU, Vera Maria. Indagações sobre o currículo: currículo, conhecimento e cultura. Brasília: Ministério da Educação, Secretaria da Educação Básica, 2007.
NÓVOA, António. Professores: imagens do futuro presente. Lisboa: Educa, 2009.
PANIZZA, Mabel et al.Ensinar matemática na Educação Infantil e nas séries iniciais: análises e propostas. Porto Alegre: Artmed, 2006.
PARO, Vitor. Escritos sobre educação. São Paulo: Xamã, 2001. (Capítulos: Educação para a democracia: o elemento que falta na discussão da qualidade do ensino, p. 33-47 / A gestão da educação ante as exigências de qualidade e produtividade da escola pública, p. 91-99 / Autonomia escolar: propostas, práticas e limites, p. 113-116).
SASSERON, Lúcia Helena; CARVALHO, Anna Maria Pessoa de. Alfabetização científica: uma revisão bibliográfica. Investigações em Ensino de Ciências, Porto Alegre, v. 16, n. 1, p. 59-77, 2011.
SILVA, Janssen Felipe; HOFFMANN, Jussara; ESTEBAN, Maria Teresa (orgs.). Práticas avaliativas e aprendizagens significativas: em diferentes áreas do currículo. Porto Alegre: Mediação, 2003.
SILVA, Roberto Rafael Dias da. Currículo, conhecimento e transmissão cultural: contribuições para uma teorização pedagógica contemporânea. Cadernos de Pesquisa, São Paulo, v. 46, n. 159, p. 158-182, 2016.
SOARES, Magda. Letramento e alfabetização: as muitas facetas. Revista Brasileira de Educação, Rio de Janeiro, n. 25, p. 5-17, jan./abr. 2004.
VEIGA, Ilma Passos Alencastro. Projeto Político-Pedagógico e gestão democrática: Novos marcos para a educação de qualidade. Revista Retratos da Escola, Brasília, v. 3, n. 4, p. 163-171, jan./jun. 2009.
WEISZ, Telma. O diálogo entre o ensino e a aprendizagem. São Paulo: Editora Ática, 1999.

Legislação

BRASIL. Constituição da República Federativa do Brasil (atualizada). Brasília: Imprensa Oficial, 1988 (artigos 205 a 214).
BRASIL. Lei nº 8.069, de 13 de julho de 1990. Dispõe sobre o Estatuto da Criança e do Adolescente e dá outras providências.Diário Oficial da União, Brasília, 16 jul. 1990.(artigos 1º ao 6º; 15 ao 18-B; 53 a 59; 131 a 138).
BRASIL. Lei nº 9.394, de 20 de dezembro de 1996. Estabelece as diretrizes e bases da educação nacional (atualizada). Diário Oficial da União, Brasília, 23 dez. 1996.
BRASIL. Ministério da Educação. Base Nacional Comum Curricular. Brasília: SEB, 2017. (Introdução e Estrutura da Base)
BRASIL. Lei nº 13.146, de 6 de julho de 2015. Institui a Lei Brasileira de Inclusão da Pessoa com Deficiência (Estatuto da Pessoa com Deficiência). Diário Oficial da União, Brasília, 7 jul. 2015. (Capítulo IV - Do direito à Educação).
BRASIL. Ministério da Educação. Política Nacional de Educação Especial na Perspectiva Inclusiva. Brasília: MEC/SECADI, 2008.
BRASIL. Lei nº 13.005, de 25 de junho de 2014. Aprova o Plano Nacional de Educação - PNE e dá outras providências. Diário Oficial da União, Brasília, 16 jun. 2014.
BRASIL. Ministério da Educação. Secretaria de Alfabetização. PNA -Política Nacional de Alfabetização. Brasília: MEC, SEALF, 2019.
BRASIL. Ministério da Educação. Resolução CNE/CEB nº 4, de 2 de outubro de 2009. Institui Diretrizes Operacionais para o Atendimento Educacional Especializado na Educação Básica, modalidade Educação Especial. Diário Oficial da União, Brasília, 5 out. 2009.
GUARULHOS (SP). Secretaria de Educação de Guarulhos. Proposta Curricular Quadro de Saberes Necessários - Introdutório, Educação Infantil, Ensino Fundamental e Educação de Jovens e Adultos. Guarulhos, 2019. Disponível em:
https://portaleducacao.guarulhos.sp.gov.br/siseduc/portal/site/listar/categoria/8/

ENSINO SUPERIOR COMPLETO

Professor(a) de Educação Básica - Educação Artística
Professor(a) de Educação Básica - Educação Física
Professor(a) de Educação Básica - Língua e Cultura Inglesa

CONHECIMENTOS GERAIS

Língua Portuguesa: Leitura e interpretação de diversos tipos de textos (literários e não literários). Sinônimos e antônimos. Sentido próprio e figurado das palavras. Pontuação. Classes de palavras: substantivo, adjetivo,

numeral, pronome, verbo, advérbio, preposição e conjunção: emprego e sentido que imprimem às relações que estabelecem. Concordância verbal e nominal. Regência verbal e nominal. Colocação pronominal. Crase.
Conhecimentos Pedagógicos e Legislação: O direito à educação e a função social da escola.Gestão democrática: autonomia e participação como princípios.Concepções de educação e de escola: tendências pedagógicas. Concepções de desenvolvimento e aprendizagem. Projeto político-pedagógico: organização do trabalho escolar. Currículo e trabalho docente: planejamento, seleção e organização dos conteúdos. A avaliação e os processos de ensino e de aprendizagem. Alfabetização e letramento. Direitos humanos e diversidade. Educação inclusiva. Docência e identidade profissional: autonomia, formação e pesquisa. EJA. Cultura digital e uso de tecnologias na educação. Adolescência e juventude. Legislação educacional.
Bibliografia
ABRAMOVAY, Miriam et al. Conversando sobre violência e convivência nas escolas. Rio de Janeiro: FLACSO - Brasil, OEI, MEC, 2012. Disponível em: <http://flacso.redelivre.org.br/files/2015/03/conversando_sobre_violencia.pdf>.
ALMEIDA, Fernando José de; SILVA, Maria da Graça Moreira da. Currículo e conhecimento escolar como mediadores epistemológicos do projeto de nação e de cidadania. Revista e-Curriculum, São Paulo, v. 16, n. 3, p. 594-620, jul./set. 2018.
ARROYO, Miguel. Indagações sobre currículo: educandos e educadores: seus direitos e o currículo. Brasília: Ministério da Educação, Secretaria de Educação Básica, 2007. Disponível em: <http://portal.mec.gov.br/seb/arquivos/pdf/Ensfund/indag2.pdf>.
BUCKINGHAM, David. Cultura digital, educação midiática e o lugar da escolarização. Educação & Realidade, Porto Alegre, v. 35, n. 3, p. 37-58, set./dez. 2010.
CAVALLEIRO, Eliane (org.). Racismo e anti-racismo na educação: repensando nossa escola. São Paulo: Summus, 2001. (Capítulos: Educação cidadã, etnia e raça: o trato pedagógico da diversidade, p. 83-96 / A responsabilidade da escola na eliminação do preconceito racial: alguns caminhos, p. 97-114 / O educador, a educação e a construção de uma atuo-estima positiva no educado negro, p. 161-178).
DUBET, François. O que é uma escola justa? Cadernos de Pesquisa, São Paulo, v. 34, n. 123, p. 539-555, set./dez. 2004.
FERNANDES, Cláudia de Oliveira; FREITAS, Luiz Carlos de. Indagações sobre currículo: currículo e avaliação. Brasília: Ministério da Educação, Secretaria de Educação Básica, 2007. Disponível em: <http://portal.mec.gov.br/seb/arquivos/pdf/Ensfund/indag5.pdf>.
FLEURI, Reinaldo Matias. Complexidade e interculturalidade: desafios emergentes para a formação de educadores em processos inclusivos. In: FÁVERO, Osmar; FERREIRA, Windyz; IRELAND, Timothy; BARREIROS,Débora (orgs.). Tornar a educação inclusiva. Brasília: UNESCO, 2009. p. 65-88.
FREIRE, Paulo. Pedagogia da autonomia: saberes necessários à prática educativa. São Paulo: Paz e Terra, 1996.
FREITAS, Maria Virgínia (org.). Juventude e adolescência no Brasil: referências conceituais. São Paulo: Ação Educativa, 2005. Disponível em: <http://www.clam.org.br/bibliotecadigital/uploads/publicacoes/472_1175_cadernoJuv.pdf>.
GIGLIO, Célia Maria Benedicto. Projetos pedagógicos: utopias para fazer caminhar. Educação: Teoria e Prática, Rio Claro, v. 15, n. 27, p. 37-49, jul./dez. 2006.
HADDAD, Sérgio; DI PIERRO, Maria Clara. Escolarização de jovens e adultos. Revista Brasileira de Educação, Rio de Janeiro, n. 14, p. 108-130, maio/ago. 2000.
IVIC, Ivan. Lev Semionovich Vygotsky. Recife: Fundação Joaquim Nabuco; Editora Massangana, 2010. p. 11-35.
LA TAILLE, Yves de. A dimensão ética na obra de Jean Piaget. Sérieldéias, n. 20. São Paulo: FDE, 1994, p. 75-86.
LIBÂNEO, José Carlos. Tendências pedagógicas na prática escolar. In: LIBÂNEO, José Carlos. Democratização da escola pública: a pedagogia crítico-social dos conteúdos. São Paulo: Loyola, 1992. (Capítulo 1).
LOURO, Guacira Lopes. Gênero e sexualidade: pedagogias contemporâneas. Pro-Posições, Campinas, v. 19, n. 2 (56), p. 17-23, maio/ago. 2008.
LUCKESI, Cipriano. Verificação ou avaliação: o que pratica a escola? Série Idéias, n. 8. São Paulo: FDE, 1998, p. 71-80.
MANTOAN, Maria Teresa Eglér. Diferenciar para incluir: a educação especial na perspectiva da educação inclusiva. Diversa, publicado em 22 set. 2011. Disponível em: <https://diversa.org.br/artigos/diferenciar-para-incluir-a-educacao-especial-na-perspectiva-da-educacao-inclusiva/>.
MARQUES, Amanda; PIMENTA, Selma Garrido. É possível formar professores sem os saberes da pedagogia? Uma reflexão sobre docência e saberes. Revista Metalinguagens, São Paulo, n. 3, p. 135-156, maio 2015.
MORAN, José. Metodologias ativas para uma aprendizagem mais profunda. Disponível em: <http://www2.eca.usp.br/moran/wp-ontent/uploads/2013/12/metodologias_moran1.pdf>
MORTATTI, Maria do Rosário Longo. Educação e letramento. São Paulo: Unesp, 2004.
PARO, Vitor. Escritos sobre educação. São Paulo: Xamã, 2001. (Capítulos: Educação para a democracia: o elemento que falta na discussão da qualidade do ensino, p. 33-47 / A gestão da educação ante as exigências de qualidade e produtividade da escola pública, p. 91-99 / Autonomia escolar: propostas, práticas e limites, p. 113-116).
TARDIF, Maurice. Saberes docentes e formação profissional. Petrópolis: Vozes, 2002.
Legislação
BRASIL. Constituição da República Federativa do Brasil (atualizada). Brasília: Imprensa Oficial, 1988 (artigos 205 a 214).
BRASIL. Lei nº 8.069, de 13 de julho de 1990. Dispõe sobre o Estatuto da Criança e do Adolescente e dá outras providências.Diário Oficial da União, Brasília, 16 jul. 1990.(artigos 1º ao 6º; 15 ao 18-B; 53 a 59; 131 a 138).
BRASIL. Lei nº 9.394, de 20 de dezembro de 1996. Estabelece as diretrizes e bases da educação nacional (atualizada). Diário Oficial da União, Brasília, 23 dez. 1996.
BRASIL. Ministério da Educação. Base Nacional Comum Curricular. Brasília: SEB, 2017. (Introdução e Estrutura da Base).
BRASIL. Lei nº 13.146, de 6 de julho de 2015. Institui a Lei Brasileira de Inclusão da Pessoa com Deficiência (Estatuto da Pessoa com Deficiência). Diário Oficial da União, Brasília, 7 jul. 2015. (Capítulo IV - Do direito à Educação).
BRASIL. Ministério da Educação. Política Nacional de Educação Especial na Perspectiva Inclusiva. Brasília: MEC/SECADI, 2008.
BRASIL. Lei nº 13.005, de 25 de junho de 2014. Aprova o Plano Nacional de Educação - PNE e dá outras providências. Diário Oficial da União, Brasília, 16 jun. 2014.
BRASIL. Ministério da Educação. Resolução CNE/CEB nº 4, de 2 de outubro de 2009. Institui Diretrizes Operacionais para o Atendimento Educacional Especializado na Educação Básica, modalidade Educação Especial. Diário Oficial da União, Brasília, 5 out. 2009.
GUARULHOS (SP). Secretaria de Educação de Guarulhos. Proposta Curricular Quadro de Saberes Necessários - Introdutório, Educação Infantil, Ensino Fundamental e Educação de Jovens e Adultos. Guarulhos, 2019. Disponível em: https://portaleducacao.guarulhos.sp.gov.br/siseduc/portal/site/listar/categoria/8/
CONHECIMENTOS ESPECÍFICOS

Professor de Educação Básica - Educação Artística

Conhecimentos Específicos: Ensino da arte no Brasil: história. Ensino da arte: Abordagem Triangular no Ensino da Arte. Arte como sistema simbólico não verbal: leitura e interpretação. Linguagens contemporâneas da arte. Artes Cênicas: história. Artes Cênicas: ensino, relações entre arte e jogo. Artes Visuais: história, ensino, elementos da linguagem visual, Música: história, ensino, elementos da linguagem musical. Dança: história, ensino, corpo na dança, Teoria de Laban. Arte e manifestações culturais. Arte e comunicação na contemporaneidade.
Bibliografia
BARBOSA, Ana Mae. A imagem no ensino da arte. Anos 1980 e novos tempos. São Paulo: Perspectiva, 9a edição, 2014.
BARBOSA, Ana Mae.John Dewey e o ensino da arte no Brasil. 8ª edição. São Paulo: Cortez, 2015.
BENNET, Roy, Uma Breve História da Música, Rio de Janeiro, Zahar, 1989.
BERTHOLD, Margot. História Mundial do Teatro. São Paulo, Ed. Perspectiva, 2000.
BOUCIER, Paul. História da dança no ocidente.(2ª edição) São Paulo: Martins Fontes, 2001.
BRASIL. Base Nacional Comum Curricular. Arte (4.1.2.; 4.1.2.1.). Disponível em: <http://basenacionalcomum.mec.gov.br/images/BNCC_EI_EF_110518_versaofinal_site.pdf>.
CAZNOK, Yara Borges. Música: Entre o Audível e o Visível. (3ª edição) São Paulo: Editora UNESP, 2015.
COLL, César e TEBEROSKY, Ana. Aprendendo arte, conteúdos essenciais para o Ensino Fundamental. Ed. Ática, São Paulo, 2004.
FERRAZ, Maria Heloísa C. de T; FUSARI, Maria F. de Rezende e. Metodologia do ensino de arte. (Coleção magistério 2ª grau. Série formação do professor). 2ª Ed. São Paulo: Cortez, 1999.
FUSARI, Maria Felisminda de Rezende e; FERRAZ, Maria Heloísa Corrêa de Toledo. Arte na educação escolar. (Coleção Magistério 2º grau. Série formação geral). 2ª Ed. Revista - São Paulo: Cortez, 2001.
Fonterrada, Marisa Trench de Oliveira. De tramas e fios: um ensaio de música e educação. São Paulo: Editora UNESP; Rio de Janeiro: Funarte, 2008.
IAVELBERG, R. Arte/educação modernista e pós-modernista: fluxos na sala de aula. Porto Alegre: Penso, 2017.
JEANDOT, Nicole. Explorando o universo da música. 2ª Ed. São Paulo: Scipione, 1993.
HERNÁNDEZ, F. Cultura Visual, Mudança Educativa e Projeto de Trabalho. Porto Alegre: ArtMed, 2000.
KOUDELA, Ingrid Dormien. Jogos Teatrais. São Paulo: Perspectiva, 2001.
LABAN, R. Domínio do movimento. São Paulo: Summus, 1978.
MAGALDI, Sábato. Iniciação ao teatro. São Paulo. Ed. Ática, 1985.
MARQUES, Isabel. Linguagem da Dança: arte e ensino. São Paulo: Digitexto, 2010.
PROENÇA, Graça. História da Arte. São Paulo: Editora Ática, 1994.
REVERBEL, Olga. Jogos teatrais na escola. São Paulo: Scipione, 1996.

Professor(a) de Educação Básica - Educação Física

Conhecimentos Específicos: Dimensões históricas da EF. Dimensões filosóficas da EF. Dimensões antropológicas e sociais da EF: corpo, sociedade e a cultura corporal de movimento. Dimensões psicológicas da EF: motivação, interesse, relacionamento interpessoal, conflitos. Lazer e interfaces com a EF. Novas tecnologias, mídia e seus desdobramentos na EF. Questões de gênero e sexismo aplicadas à EF. Crescimento e desenvolvimento motor. Mudanças fisiológicas do corpo humano resultantes da atividade física. Nutrição e atividade física. Socorros de urgência em situações da EF escolar. A EF no currículo da Educação Básica. Abordagens pedagógicas na EF escolar. EF escolar e cidadania. Objetivos, conteúdos, métodos e avaliação na EF escolar. Inclusão de pessoas com deficiência em aulas de EF escolar. Aprendizagem motora. Tratamento didático dos esportes e jogos na escola: aspectos da competição e da cooperação. Organização de eventos esportivos.
Bibliografia
ANDRADE, J. M. A., FREITAS, A. P. de. Possibilidades de atuação do professor de Educação Física no processo de aprendizagem de alunos com deficiência. In: Movimento, Porto Alegre, v. 22, nº 4, 1163-1176, out./dez. de 2016. Disponível em: <http://seer.ufrgs.br/index.php/Movimento/article/view/64231/39725>.
BETTI, M. Esporte na mídia ou esporte da mídia? In: Motrivivência, Florianópolis, nº 17, p. 1-3, 2001. Disponível: <https://www.researchgate.net/profile/Mauro_Betti/publication/281652019_Esporte_na_midia_ou_esporte_da_midia/links/55f3295908ae63926cf234ae.pdf>.
BRASIL. Base Nacional Comum Curricular. Educação Física (4.1.3; 4.1.3.2). Disponível em: <http://basenacionalcomum.mec.gov.br/images/BNCC_EI_EF_110518_versaofinal_site.pdf>.
DARIDO, S. C.; SOUZA JÚNIOR, O. M. Para ensinar Educação Física: possibilidades de intervenção na escola. 7ª ed. Campinas: Papirus, 2013.
FLEGEL, M. Primeiros socorros no esporte. 5ª ed. Barueri: Manole, 2015.
GALLAHUE, D. Compreendendo, o desenvolvimento motor: bebês, crianças, adolescentes e adultos. São Paulo: Phorte Editora, 2001.
KNIJNIK, J. D.; ZUZZI, R. P. Meninos e Meninas na Educação Física: gênero e corporeidade no século XXI. Jundiaí: Fontoura, 2010.
KUNZ, Elenor. Transformação didático-pedagógica do esporte. Ijuí: UNIJUÍ, 2001.
MALDONADO, D. T.; SILVA, S. A. P. S. O jogo como manifestação da cultura corporal de movimento na Educação Física Escolar: as três dimensões do conteúdo e o desenvolvimento do pensamento crítico. In: Motrivivência, Florianópolis, v. 28, nº 48, p. 386-403, 2016. Disponível em: <https://periodicos.ufsc.br/index.php/motrivivencia/article/view/2175-8042.2016v28n48p386/32534>.
SOLER, Reinaldo. Educação Física: uma abordagem cooperativa. Rio de Janeiro: Sprint, 2006.
MAGILL, R. Aprendizagem motora: conceitos e aplicações. São Paulo: Blucher, 2002, capítulos 6 e 7, p. 243-319.
MARCELLINO, N.C. Lazer e Educação Física. In: DE MARCO, A. Educação Física e Sociedade. Campinas: Papirus, 2013, p. 47-69.
McARDLE, W.D.; KATCH, F.I.; KATCH, V.L. Fisiologia do exercício: energia, nutrição e desempenho humano. Rio de Janeiro: Guanabara Koogan, 2011.
MOREIRA, Wagner Wey (org.). Educação Física e esportes: perspectivas para o século XXI. Campinas: Papirus, 1992.
POIT, D. R. Organização de Eventos Esportivos. São Paulo: Phorte Editora, 2011.
RODRIGUES, L. L.; BRACHT, V. As culturas da Educação Física. In: Revista Brasileira de Ciências do Esporte. Campinas, v. 32, nº 1, p. 93-107, 2010. Disponível em: http://www.scielo.br/pdf/rbce/v32n1/v32n1a07
SCARPATO, M. Educação Física: como planejar as aulas na Educação Básica. São Paulo: Avercamp, 2007.
SILVA, S. A. P. S. Portas Abertas para a Educação Física: falando sobre abordagens pedagógicas. São Paulo: Phorte, 2013.
SOARES, Carmem Lúcia. Educação Física: raízes europeias e Brasil. Campinas: Autores Associados, 2001.
WEIMER, W.R.; MOREIRA, E.C. Violência e bullying: manifestações e consequências nas aulas de Educação Física escolar. In: Revista Brasileira de Ciências do Esporte, v. 36, nº 1, p. 257-274, 2014. Disponível em: http://www.scielo.br/pdf/rbce/v36n1/0101-3289-rbce-36-01-00257.pdf

Professor(a) de Educação Básica - Língua e Cultura Inglesa

Conhecimentos Específicos: Fundamentos teóricos do processo de ensino-aprendizagem da Língua Inglesa e principais abordagens metodológicas nos anos iniciais do ensino fundamental. Compreensão, interpretação e produção de textos: estratégias de leitura, tipologia, estrutura e organização textual. Coerência e coesão: principais elementos e relações da estrutura linguística do Inglês (morfologia, sintaxe, semântica, fonologia, vocabulário). O ensino de línguas para comunicação. Dimensões comunicativas no ensino de Inglês. Proposta Curricular de Língua Estrangeira Moderna. Interculturalidade e Interdisciplinaridade no Ensino da Língua Inglesa. Aprendizado de Língua Estrangeira: língua como discurso - conhecimento contextual (conhecimento dos interlocutores, lugar, hora e objetivo do ato comunicativo). Conhecimento textual (organizações textuais diferentes como descrição, exploração e argumentação). Conhecimento linguístico/sistêmico (conhecimento do aspecto linguístico no ato comunicativo). Uso social da língua: no ambiente profissional (estilo usado em artigos de jornais, instruções e palestras). Língua - História e Cultura: temas relacionados com assuntos internacionais como economia, política, pessoas, lugares, cultura, meio ambiente, saúde, ciência e tecnologia. Ensino da Língua Inglesa: concepções sobre o ensino-aprendizagem da Língua Inglesa. O processo de ensinar e aprender a língua estrangeira. O papel da Língua Inglesa no currículo.
Bibliografia:
ALMEIDA FILHO, José Carlos Paes de, BARBIRATO, Rita. Ambientes comunicativos para aprender línguas estrangeiras. Trabalhos de Linguística Aplicada. Campinas: v. 36, n. 1, p. 23-42, 2000.
BARCELOS, Ana Maria Ferreira. Reflexões acerca da mudança de crenças sobre ensino e aprendizagem de línguas. Revista Brasileira de Linguística Aplicada. Belo Horizonte: v. 7. n. 2., 2007. Disponível em: https://scholar.google.com.br/citations?user=8xpVW9MAAAAJ&hl=pt-BR.
BRASIL. Ministério da Educação. BNCC - Base Nacional Comum Curricular: Ensino Fundamental - Língua Inglesa. Disponível em:
http://basenacionalcomum.mec.gov.br/abase/#fundamental/lingua-inglesa
BRASIL. Ministério da Educação, MEC/INEP. ENCCEJA. Linguagem, códigos e suas tecnologias: livro do professor - ensino fundamental e médio. Brasília: MEC/INEP, 2002. Disponível em: https://download.inep.gov.br/educacao_basica/encceja/material_estudo/livro_professor/linguagens_completo%20(1).pdf
CELANI, Maria Antonieta Alba (coord.) Ensino de 2ª língua: redescobrindo as origens. São Paulo, SP: EDUC, 1997.
CELCE-MURCIA, Marianne. TeachingEnglish as a secondorforeignlanguage. 3rd ed. HeinleCengage.
COLLINS COBUILD EnglishGuides: Confusable words. London: Harper Collins, 1997.
DEKEYSER, Robert. Practice in a secondlanguage. Perspectives from Applied LinguisticsandCognitivePsychology. Cambridge, 2007.
GRADDOL, David. English Next. UK: British Council, 2006. Disponível em: http://www.britishcouncil.org/learning-research-englishnext.htm.
HARMER, Jeremy. HowtoteachEnglish. Longman, 1998.
_____. The practiceofEnglishlanguageteaching. 4th ed. Longman, 2007.
HEWINGS, Martin. Advancedgrammar in use. 4th edition. Cambridge, 2005.
KERN, Richard. Literacyandlanguageteaching. Oxford: Oxford University Press, 2000.
O'KEEFFE, A., MCCARTHY, M. & CARTER, R. From corpus toclassroom. Language Use andLanguageTeaching. Cambridge, 2007.
PAIVA, V. L. M. O. (Org.). Ensino de Língua Inglesa: Reflexões e experiências. 2.ª ed. Campinas: Pontes, 1998.
PEREIRA, Ariovaldo Lopes e GOTTHEIM, Liliana (org.). Materiais didáticos para o ensino de língua estrangeira. Processos de criação e contextos de uso. São Paulo: Mercado das Letras, 2013.
ROCHA, C.H.; BASSO, E. A. (Orgs.). Ensinar e aprender língua estrangeira nas diferentes idades: reflexões para professores e formadores. São Carlos: Claraluz, 2008.
STEVICK, E. W. Workingwithteachingmethods. Heinle&Cengage.
SWAN, M. PracticalEnglishUsage. 3rd ed. Oxford: Oxford University, 2008.
YULE, G. ExplainingEnglishgrammar. Oxford: Oxford University, 1998.

COMUNICADO Nº 001/2023-SGE01

A Diretora do Departamento de Recursos Humanos, da Secretaria de Gestão, no uso da competência conferida pelo artigo 9º da Lei Municipal nº 7.696/19, e do Decreto regulamentador nº 35.769/2019,
DIVULGA o resultado do pedido de reconsideração do despacho exarado no Comunicado nº 14/2019-SGE01, na seguinte conformidade:

NOME	MATR.	CARGO	NÚMERO PROTOCOLO	RECURSO	MOTIVO
SANDRA REGINA ALVES DE OLIVEIRA	34274	PROFESSORA DE EDUCAÇÃO BÁSICA	202313426	INDEFERIDO	RECURSO FORA DO PRAZO

O recurso que não constar do presente comunicado está pendente de avaliação e será oportunamente divulgado.

Guarulhos, 06 de Junho de 2023.
Luciana Memento
Diretora do D.R.H

SECRETARIA DE JUSTIÇA

CORREGEDORIA DO MUNICÍPIO

PORTARIA Nº 306/2023-SJU04

De 05 de Junho de 2023.

O CORREGEDOR DO MUNICÍPIO, JORGE AUGUSTO DA CONCEIÇÃO MOREIRA, no uso de suas atribuições legais, que lhe confere a Lei 7550/17 (alterada pela Lei 7778/19), bem como o disposto nos artigos 206e seguintes da Lei Municipal nº 1429/68, a fim de apurar eventuais irregularidades em relação à conduta da servidora, conforme Processo Administrativo nº 43989/2023.
RESOLVE:
1. Constituir Comissão de Processo Administrativo Disciplinar Ordinário, composta pelos seguintes servidores:
Presidente: Luzia Aparecida Barbosa Neves Pohlmann - CF 5548
Membros: Marcio Alessandro Pereira - CF 58909
Jailton da Silva Domingos - CF 60922
2. Publique-se o Extrato da Portaria, e ato contínuo, intime-se a Sra. Presidente da Comissão Processante, para que em 03 dias, proceda à retirada dos autos junto à Corregedoria do Município, e dê início aos trabalhos, observando-se os ditames do artigo 209, da Lei Municipal n.º 1.429/68.
3. Esta Portaria entrará em vigor na data de sua publicação, revogando-se as disposições em contrário.

PORTARIA Nº 307/2023-SJU04
De 05 de Junho de 2023.
O CORREGEDOR DO MUNICÍPIO, JORGE AUGUSTO DA CONCEIÇÃO MOREIRA, no uso de suas atribuições legais, que lhe confere a Lei 7550/17 (alterada pela Lei 7778/19), bem como o disposto nos artigos 194 e seguintes da Lei Municipal nº 1429/68, conforme PA nº 29732/2023.
RESOLVE:
1. Alterar a Portaria nº **291/2023-SJU04**, conforme segue:
Incluir: Myrella Princes Fernandes de Araujo - CF 76165
2. A Comissão de Sindicância passará a vigorar da seguinte forma:
Presidente: Paulo Takashi Fujita - CF 53584
Membros: Fillipe Saraiva Costa Moura Araujo - CF 69869
Marcio Alessandro Pereira - CF 58909
Myrella Princes Fernandes de Araujo - CF 76165
3. Esta Portaria entrará em vigor na data de sua publicação, revogando-se as disposições em contrário.

PORTARIA Nº 308/2023-SJU04
De 05 de Junho de 2023.
O CORREGEDOR DO MUNICÍPIO, JORGE AUGUSTO DA CONCEIÇÃO MOREIRA, no uso de suas atribuições legais, que lhe confere a Lei 7550/17 (alterada pela Lei 7778/19), bem como o disposto nos artigos 194 e seguintes da Lei Municipal nº 1429/68, conforme PA nº 21894/2023, oriundo da Secretaria de Educação.
RESOLVE:
1. Prorrogar por 30 (trinta) dias, os efeitos da Portaria nº **235/2023-SJU04**, para conclusão dos trabalhos da Comissão de Sindicância, conforme o Memorando nº 05/2023-COMSIND.
2. Esta Portaria entrará em vigor na data de sua publicação, revogando-se as disposições em contrário.

PORTARIA Nº 309/2023-SJU04
De 05 de Junho de 2023.
O CORREGEDOR DO MUNICÍPIO, JORGE AUGUSTO DA CONCEIÇÃO MOREIRA, no uso de suas atribuições legais, que lhe confere a Lei 7550/17 (alterada pela Lei 7778/19), bem como o disposto nos artigos 200 e seguintes da Lei Municipal nº 1429/68, conforme Processo Administrativo nº 61820/2022, oriundo da Secretaria da Saúde.
RESOLVE:
1. Prorrogar por 30 (trinta) dias, em caráter excepcional, os efeitos da **Portaria 079/2023-SJU04**, para conclusão dos trabalhos da Comissão de Processo Administrativo Disciplinar Sumário.
2. Esta Portaria entrará em vigor na data de sua publicação, revogando-se as disposições em contrário

PORTARIA Nº 310/2023-SJU04
De 05 de Junho de 2023.
O CORREGEDOR DO MUNICÍPIO, JORGE AUGUSTO DA CONCEIÇÃO MOREIRA, no uso de suas atribuições legais, que lhe confere a Lei 7550/17 (alterada pela Lei 7778/19), bem como o disposto nos artigos 206 e seguintes da Lei Municipal nº 1429/68, através do Processo Administrativo nº 43991/2022.
RESOLVE:
1. Prorrogar por 30 (trinta) dias, em caráter excepcional, os efeitos da Portarianº **059/2023-SJU04**, para conclusão dos trabalhos da Comissão de Processo Administrativo Disciplinar Ordinário.
2. Esta Portaria entrará em vigor na data de sua publicação, revogando-se as disposições em contrário.

PORTARIA Nº 311/2023-SJU04
De 05 de Junho de 2023.
O CORREGEDOR DO MUNICÍPIO, JORGE AUGUSTO DA CONCEIÇÃO MOREIRA, no uso de suas atribuições legais, que lhe confere a Lei 7550/17 (alterada pela Lei 7778/19), bem como o disposto nos artigos 206 e seguintes da Lei Municipal nº 1429/68, conforme Processo Administrativo nº 10439/2022.
RESOLVE:
1. Prorrogar por 30 (trinta) dias, os efeitos da Portaria nº **057/2023-SJU04**, para conclusão dos trabalhos da Comissão de Processo Administrativo Disciplinar Ordinário.
2. Esta Portaria entrará em vigor na data de sua publicação, revogando-se as disposições em contrário.

PORTARIA Nº 312/2023-SJU04
De 05 de Junho de 2023.
O CORREGEDOR DO MUNICÍPIO, JORGE AUGUSTO DA CONCEIÇÃO MOREIRA, no uso de suas atribuições legais, que lhe confere a Lei 7550/17 (alterada pela Lei 7778/19), bem como o disposto nos artigos 206, 207, 212 e seguintes todos Lei Municipal nº 1429/68, a fim de apurar eventuais irregularidades em relação à conduta de servidor, conforme Processo Administrativo nº 20944/2023.
RESOLVE:
1. Prorrogar por igual período, os efeitos da portaria nº **178/2023-SJU04,** quanto ao afastamento do servidor Sr. Rogério Antenor Melegatti, auxiliar operacional, Código Funcional 33159, lotado na Secretaria de Administração Regional III - Taboão - SAR07, do exercício do respectivo cargo público, sem prejuízo da remuneração.
2. Esta Portaria entrará em vigor na data de sua publicação, revogando-se as disposições em contrário.

PORTARIA Nº 313/2023-SJU04
De 05 de Junho de 2023.
O CORREGEDOR DO MUNICÍPIO, JORGE AUGUSTO DA CONCEIÇÃO MOREIRA, no uso de suas atribuições legais, que lhe confere a Lei 7550/17 (alterada pela Lei 7778/19), bem como o disposto nos artigos 194 e seguintes da Lei Municipal nº 1429/68, a fim de apurar as eventuais irregularidades apontadas pelo Tribunal de Contas TC nº: 020705/026/09 (oriundo do PA 38767/2022), conforme PA nº 31873/2023.
RESOLVE:
1. Constituir Comissão de Sindicância para apurar os fatos acima descritos, composta pelos seguintes servidores:
Presidente: Fillipe Saraiva Costa Moura Araujo - CF 69869
Membros: Kathia Tiemi Nakaza Tomida - CF 66067
Myrella Princes Fernandes de Araujo- CF 76165
2. Esta Portaria entrará em vigor na data de sua publicação, revogando-se as disposições em contrário.

PORTARIA Nº 314/2023-SJU04
De 05 de Junho de 2023.
O CORREGEDOR DO MUNICÍPIO, JORGE AUGUSTO DA CONCEIÇÃO MOREIRA, no uso de suas atribuições legais, que lhe confere a Lei 7550/17 (alterada pela Lei 7778/19), bem como o disposto nos artigos 206 e seguintes da Lei Municipal nº 1429/68, conforme Processo Administrativo nº 26475/2023.
RESOLVE:
1. Alterar a Portaria nº **289/2023-SJU04**, conforme segue:
Incluir: Marcio Alessandro Pereira - CF 58909 - Secretário
2. A Comissão de PAD Ordinário passará a vigorar da seguinte forma:
Presidente: Lyda Carolina Thomazini Gomes - CF 47437
Membros: Rosiane Maria de Santana- CF 43126
Tatiane Moura Cardoso Jordao - CF 56138
Secretário: Marcio Alessandro Pereira - CF 58909
3. Esta Portaria entrará em vigor na data de sua publicação, revogando-se as disposições em contrário

PROCURADORIA GERAL DO MUNICÍPIO

EDITAL DE CONVOCAÇÃO DE INTERESSADO PARA CIÊNCIA DE DECISÃO PROFERIDA
Processo Administrativo 51558/2022
A Procuradoria Geral do Município INTIMA, com fundamento no art. 25, da Lei Municipal n. º 7774/2019 c.c. art. 54, da Lei Municipal n. º 6.046/2004, o Sr. UEDSON MOURA OLIVEIRA, inscrito no CPF/MF sob o n. º 310.835.588-03, para ciência acerca do INDEFERIMENTO do pleito naqueles autos de processo administrativo realizado.
Com fundamento no art. 54, § 2º, da Lei Municipal n. º 6.046/2004, fica também o interessado INTIMADO quanto ao prazo de 8 (oito) dias úteis para interposição de eventual recurso.
E para que não se alegue desconhecimento é expedido o presente EDITAL nos termos acima referidos.
Rafael Prandini Rodrigues
Procurador Geral do Município

SECRETARIA DE DESENVOLVIMENTO CIENTIFICO, ECONÔMICO, TECNOLÓGICO E DE INOVAÇÃO

PORTARIA N.º 012/2023-SDCETI
De 01 de junho de 2023.
Considerando o disposto no Decreto Municipal nº 33.912, de 16 de janeiro de 2017, que estabelece as atividades e os procedimentos a serem observados pelas unidades gestoras e pelos fiscais de contratos firmados pelos órgãos da Administração Municipal Direta e Indireta, e com o fim de dar cumprimento ao quanto disposto no art. 6º, o Secretário **JORGE TAIAR**, no uso de suas atribuições legais, e no âmbito desta SECRETARIA DE DESENVOLVIMENTO CIENTÍFICO, ECONÔMICO, TECNOLÓGICO E DE INOVAÇÃO,
RESOLVE:
Art. 1º - Designar os servidores abaixo nomeados, como gestor e fiscal responsáveis pelo acompanhamento, fiscalização, avaliação e ateste da execução do seguinte Contrato pertencente a esta Pasta:
Número da Autorização de Fornecimento 500/2023-SDCETI
Processo Adm. Empenho 12496/2023
Empresa TGA COMÉRCIO ATACADISTA DE MERCADORIAS EM GERAL LTDA
Objeto FORNECIMENTO DE ÁGUA MINERAL EM COPO COM 200ML
Gestor **Titular:** Chrystopher William Montenegro CF 48718
Suplente: Thalles Guarani Ferreira Ferraz CF 37630
Fiscal **Titular:** Marcell Barbosa da Fonseca Vieira CF 58828
Suplente: Rita de Cassia Leal Soares Ribeiro CF 53948
I - Os gestores e fiscais ora indicados, deverão atender às disposições constantes dos Decretos n.º 33.912, de 16 de janeiro de 2017, e n.º 33.703, de 29 de setembro de 2016, bem como às demais condições estabelecidas nos respectivos Processos, Contratos e/ou Convênios;
II - Os membros ora nomeados desempenharão as funções sem prejuízo de suas atividades funcionais.
Art. 2º - Esta Portaria entrará em vigor na data da sua publicação, revogadas as disposições em contrário.

PORTARIA N.º 013/2023-SDCETI
De 01 de junho de 2023.
Considerando o disposto no Decreto Municipal nº 33.912, de 16 de janeiro de 2017, que estabelece as atividades e os procedimentos a serem observados pelas unidades gestoras e pelos fiscais de contratos firmados pelos órgãos da Administração Municipal Direta e Indireta, e com o fim de dar cumprimento ao quanto disposto no art. 6º, o Secretário **JORGE TAIAR**, no uso de suas atribuições legais, e no âmbito desta SECRETARIA DE DESENVOLVIMENTO CIENTÍFICO, ECONÔMICO, TECNOLÓGICO E DE INOVAÇÃO,
RESOLVE:
Art. 1º - Designar os servidores abaixo nomeados, como gestor e fiscal responsáveis pelo acompanhamento, fiscalização, avaliação e ateste da execução do seguinte Contrato pertencente a esta Pasta:
Número da Autorização de Fornecimento 911/2023-SDCETI
Processo Adm. Empenho 12496/2023
Empresa TGA COMÉRCIO ATACADISTA DE MERCADORIAS EM GERAL LTDA
Objeto FORNECIMENTO DE ÁGUA MINERAL EM COPO COM 200ML
Gestor **Titular:** Chrystopher William Montenegro CF 48718
Suplente: Thalles Guarani Ferreira Ferraz CF 37630
Fiscal **Titular:** Rita de Cassia Leal Soares Ribeiro CF 53948
Suplente: Marcell Barbosa da Fonseca Vieira CF 58828
I - Os gestores e fiscais ora indicados, deverão atender às disposições constantes dos Decretos n.º 33.912, de 16 de janeiro de 2017, e n.º 33.703, de 29 de setembro de 2016, bem como às demais condições estabelecidas nos respectivos Processos, Contratos e/ou Convênios;
II - Os membros ora nomeados desempenharão as funções sem prejuízo de suas atividades funcionais.
Art. 2º - Esta Portaria entrará em vigor na data da sua publicação, revogadas as disposições em contrário.

PORTARIA N.º 014/2023-SDCETI
Considerando o disposto no Decreto Municipal nº 33.912, de 16 de janeiro de 2017, que estabelece as atividades e os procedimentos a serem observados pelas unidades gestoras e pelos fiscais de contratos firmados pelos órgãos da Administração Municipal Direta e Indireta, e com o fim de dar cumprimento ao quanto disposto no art. 6º, o Secretário **JORGE TAIAR**, no uso de suas atribuições legais, e no âmbito desta SECRETARIA DE DESENVOLVIMENTO CIENTÍFICO, ECONÔMICO, TECNOLÓGICO E DE INOVAÇÃO,
RESOLVE:
Art. 1º - Designar os servidores abaixo nomeados, como gestor e fiscal responsáveis pelo acompanhamento, fiscalização, avaliação e ateste da execução do seguinte Contrato pertencente a esta Pasta:
Número da Autorização de Fornecimento 909/2023-SDCETI
Processo Adm. Empenho 12493/2023
Empresa EXPANSOM PROMOÇÕES E EVENTOS LTDA
Objeto LOCAÇÃO DE INFRAESTRUTURA PARA EVENTOS
Gestor **Titular:** Marcell B. F. Vieira CF 58828
Suplente: Chrystopher William Montenegro CF 48718
Fiscal **Titular:** Rita de Cassia Leal Soares Ribeiro CF 53948
Suplente: Thalles Guarani Ferreira Ferraz CF 37630
I - Os gestores e fiscais ora indicados, deverão atender às disposições constantes dos Decretos n.º 33.912, de 16 de janeiro de 2017, e n.º 33.703, de 29 de setembro de 2016, bem como às demais condições estabelecidas nos respectivos Processos, Contratos e/ou Convênios;
II - Os membros ora nomeados desempenharão as funções sem prejuízo de suas atividades funcionais.
Art. 2º - Esta Portaria entrará em vigor na data da sua publicação, revogadas as disposições em contrário.

PORTARIA N.º 015/2023-SDCETI
Considerando o disposto no Decreto Municipal nº 33.912, de 16 de janeiro de 2017, que estabelece as atividades e os procedimentos a serem observados pelas unidades gestoras e pelos fiscais de contratos firmados pelos órgãos da Administração Municipal Direta e Indireta, e com o fim de dar cumprimento ao quanto disposto no art. 6º, o Secretário **JORGE TAIAR**, no uso de suas atribuições legais, e no âmbito desta SECRETARIA DE DESENVOLVIMENTO CIENTÍFICO, ECONÔMICO, TECNOLÓGICO E DE INOVAÇÃO,
RESOLVE:
Art. 1º - Designar os servidores abaixo nomeados, como gestor e fiscal responsáveis pelo acompanhamento, fiscalização, avaliação e ateste da execução do seguinte Contrato pertencente a esta Pasta:
Número da Autorização de Fornecimento 913/2023-SDCETI
Processo Adm. Empenho 3899/2023
Empresa SHOW PRINT GRÁFICA E EDITORA LTDA
Objeto FORNECIMENTO DE CARTAZES
Gestor **Titular:** Chrystopher William Montenegro CF 48718
Suplente: Marcell Barbosa da Fonseca Vieira CF 58828
Fiscal **Titular:** Thalles Guarani Ferreira Ferraz CF 37630
Suplente: Rita de Cassia Leal Soares Ribeiro CF 53948
I - Os gestores e fiscais ora indicados, deverão atender às disposições constantes dos Decretos n.º 33.912, de 16 de janeiro de 2017, e n.º 33.703, de 29 de setembro de 2016, bem como às demais condições estabelecidas nos respectivos Processos, Contratos e/ou Convênios;
II - Os membros ora nomeados desempenharão as funções sem prejuízo de suas atividades funcionais.
Art. 2º - Esta Portaria entrará em vigor na data da sua publicação, revogadas as disposições em contrário.

PORTARIA N.º 016/2023-SDCETI
Considerando o disposto no Decreto Municipal nº 33.912, de 16 de janeiro de 2017, que estabelece as atividades e os procedimentos a serem observados pelas unidades gestoras e pelos fiscais de contratos firmados pelos órgãos da Administração Municipal Direta e Indireta, e com o fim de dar cumprimento ao quanto disposto no art. 6º, o Secretário **JORGE TAIAR**, no uso de suas atribuições legais, e no âmbito desta SECRETARIA DE DESENVOLVIMENTO CIENTÍFICO, ECONÔMICO, TECNOLÓGICO E DE INOVAÇÃO,
RESOLVE:
Art. 1º - Designar os servidores abaixo nomeados, como gestor e fiscal responsáveis pelo acompanhamento, fiscalização, avaliação e ateste da execução do seguinte Contrato pertencente a esta Pasta:
Número da Autorização de Fornecimento 910/2023-SDCETI
Processo Adm. Empenho 3898/2023
Empresa C A DE O NEVES
Objeto FORNECIMENTO DE BANNERS E OUTDOOR
Gestor **Titular:** Chrystopher William Montenegro CF 48718
Suplente: Thalles Guarani Ferreira Ferraz CF 37630
Fiscal **Titular:** Marcell Barbosa da Fonseca Vieira CF 58828
Suplente: Rita de Cassia Leal Soares Ribeiro CF 53948
I - Os gestores e fiscais ora indicados, deverão atender às disposições constantes dos Decretos n.º 33.912, de 16 de janeiro de 2017, e n.º 33.703, de 29 de setembro de 2016, bem como às demais condições estabelecidas nos respectivos Processos, Contratos e/ou Convênios;
II - Os membros ora nomeados desempenharão as funções sem prejuízo de suas atividades funcionais.
Art. 2º - Esta Portaria entrará em vigor na data da sua publicação, revogadas as disposições em contrário.

DEPARTAMENTO DE RELAÇÕES EMPRESARIAIS

EDITAL N.º 007/2023 - GEIF
O SECRETÁRIO DE DESENVOLVIMENTO, CIENTÍFICO, ECONÔMICO, TECNOLÓGICO E DE INOVAÇÃO, Sr. JORGE TAIAR, no uso de suas atribuições e em cumprimento à Lei Municipal nº 7.306 de 04 de setembro de 2014 e do Decreto Regulamentador nº 39.992/2023, **FAZ SABER** que, conforme o constante do processo administrativo **nº 8.217/2012** o pedido de incentivo fiscal foi DEFERIDO**:**

EMPRESA BENEFICIÁRIA	RAMO DE ATIVIDADE	TRIBUTO	VALOR (UFG)
CENTAURO INDÚSTRIA E COMÉRCIO LTDA	FABRICAÇÃO DE PEÇAS E ACESSÓRIOS PARA VEÍCULOS	IPTU/2023	22.130,0814

SECRETARIA DE EDUCAÇÃO

PORTARIA Nº 115/2023-SE
De 1º de junho de 2023.
ALEX VITERALE DE SOUSA, Secretário de Educação, no uso de suas atribuições legais,
RESOLVE:
1 - Alterar a composição dos membros da Comissão Permanente de Seleção, Gestão e Avaliação do Programa Música nas Escolas, nos termos do Artigo 2º do Decreto Municipal nº 39.526/2022, instituída pela Portaria nº 231/2022-SE, conforme segue:

Excluir:
Renata de Macedo Vezzani - CF 63104
Incluir:
Augusto Sérgio Lelis de Sousa Junior - CF 46232
2 - Esta Portaria entrará em vigor nesta data, revogadas as disposições em contrário.

PORTARIA Nº 117/2023-SE

De 2 de junho de 2023.

ALEX VITERALE DE SOUSA, Secretário de Educação, no uso de suas atribuições legais, e considerando:
• a necessidade de estabelecer critérios e orientações gerais para regular o processo de inscrição, rematrícula e matrícula para a Educação de Jovens e Adultos - EJA, na rede municipal de ensino, referente ao segundo semestre do ano letivo de 2023; e
• os estudos de projeção da demanda escolar para a referida modalidade, realizados entre a Secretaria de Educação, por meio do Departamento de Planejamento da Educação, e as escolas-polo da Educação de Jovens e Adultos - EJA,

RESOLVE:

Art. 1º. INSTITUIR cronograma para o período de planejamento escolar, inscrição, matrícula e rematrícula para a Educação de Jovens e Adultos - EJA, na rede municipal de ensino, referente ao segundo semestre do ano letivo de 2023, conforme segue:
I - de 05/06/2023 a 13/06/2023: período de cadastro dos educandos, a ser efetuado por meio do preenchimento completo do formulário disponibilizado no Portal da Secretaria de Educação na *internet* (http://portaleducacao.guarulhos.sp.gov.br), diretamente pelo munícipe, ou, na impossibilidade, pelas escolas-polo listadas no Anexo I desta Portaria;
II - 14/06/2023: conclusão do lançamento das inscrições no sistema informatizado;
III - impreterivelmente, até 16 de junho: encaminhamento, pelas escolas-polo, do "Planejamento 2º Semestre/2023", nos moldes do Anexo II desta Portaria, e da "Relação Nominal dos Possíveis Concluintes no 1º semestre/2023", nos moldes do Anexo III desta Portaria, devidamente preenchida, carimbada, datada e assinada pelo Diretor de Escola, sendo que os referidos documentos deverão ser remetidos aos cuidados do Departamento de Planejamento da Educação - SESE08, em via digitalizada, pelo *e-mail* planejamentoescolar@guarulhos.sp.gov.br;
IV - a orientação às escolas-polo quanto à criação de turmas da Educação de Jovens e Adultos - EJA para o segundo semestre do ano letivo de 2023, ficará a cargo do Departamento de Planejamento da Educação - SESE08;
V - de 21/06/2023 a 29/06/2023:
a) rematrícula dos educandos que permanecerão na Educação de Jovens e Adultos - EJA no segundo semestre do ano letivo de 2023, a ser realizada manualmente;
b) matrícula dos novos inscritos para a Educação de Jovens e Adultos - EJA no segundo semestre do ano letivo de 2023, de acordo com as vagas disponíveis;
c) criação, no sistema informatizado, por parte das escolas-polo, das turmas de Educação de Jovens e Adultos - EJA, contemplando a devida inclusão das rematrículas e das matrículas novas;
VI - 30/06/2023:conclusão do lançamento das rematrículas e das matrículas novas no sistema informatizado.
VII - 03/07/2023:
a) transferência dos inscritos não contemplados nas etapas anteriores para a lista de espera, a cargo do Departamento de Planejamento da Educação - SESE08;
b) recebimento e análise dos pertinentes Mapas de Turmas, a cargo do Departamento de Planejamento da Educação - SESE08, conforme convocação prévia;
VIII - 14/07/2023: publicação do "Quadro das Turmas Homologadas para a Educação de Jovens e Adultos - EJA - Segundo Semestre do Ano Letivo de 2023";
IX - 21/07/2023: envio das Atas finais das reuniões dos Conselhos Participativos de Classe e Ciclo - CPCC da Educação de Jovens e Adultos - EJA, devidamente assinada pelo Diretor de Escola, com ciência do Supervisor Escolar, em via digitalizada, para os e-mails planejamentoescolar@guarulhos.sp.gov.br e se-supervisaoescolar@educacao.guarulhos.sp.gov.br;
X - 25/07/2023: início das aulas para a Educação de Jovens e Adultos - EJA referentes ao segundo semestre do ano letivo de 2023;
XI - a partir de 25/07/2023: encaminhamento, quando o caso, dos inscritos não contemplados para outras escolas-polo, segundo orientações do Departamento de Planejamento da Educação - SESE08;
XII -28/08/2023, após encerramento do expediente nas escolas-polo da Educação de Jovens e Adultos - EJA: ativação do sistema para a Educação de Jovens e Adultos - EJA para o segundo semestre do ano letivo de 2023.
§ 1º. Os inscritos serão automaticamente classificados por ordem do protocolo de inscrição, e, caso não haja vagas suficientes na escola-polo escolhida, encaminhados para a escola-polo mais próxima que possua vagas disponíveis.
§ 2º. A atribuição de todos os educandos rematriculados ou novos no ciclo compreenderá a inclusão nas respectivas turmas e a anotação acerca do semestre pertinente.
§ 3º. Durante o período de planejamento da Educação de Jovens e Adultos - EJA 2º semestre/2023, a movimentação de educando junto ao sistema não interfere na listagem oficial.
§ 4º. As turmas mencionadas no inciso V, alínea "c", deste artigo, deverão ser criadas em conformidade com a capacidade física das salas de aula, obedecido o número máximo de 40 (quarenta) educandos por turma.
§ 5º. Nas regiões com demanda excessiva, a quantidade máxima de educandos por turma da Educação de Jovens e Adultos - EJA poderá ser alterada, mediante prévia análise e autorização a ser expedido pelo Departamento de Planejamento da Educação - SESE08.
Art. 2º. No caso de realização de cadastro na unidade escolar, na impossibilidade da realização da mesma diretamente pelo candidato através do Portal da Educação, poderá ser feito o preenchimento completo da Ficha de Inscrição na escola-polo, com apresentação da documentação original do candidato, conforme segue:
I - Cédula de Identidade (RG) ou Certidão de Nascimento;
II - Cadastro de Pessoa Física (CPF);
III - comprovante de residência, com CEP válido, emitido há, no máximo, 90 (noventa) dias;
IV - Cédula de Identidade (RG) e Cadastro de Pessoa Física (CPF) do responsável pelo candidato, se o mesmo for menor de 18 (dezoito) anos.
Art. 3º. No ato da inscrição, a unidade escolar deverá adotar os seguintes procedimentos:
I - observar a data de nascimento do candidato, verificando se o mesmo pertence à faixa etária elegível para o atendimento na Educação de Jovens e Adultos - EJA, ou seja, que tenha completado, em 31 de dezembro de 2022, a idade mínima de 15 (quinze) anos completos;
II - verificar o comprovante de residência, associando o candidato, sempre que for o caso, à escola-polo da Educação de Jovens e Adultos - EJA mais próxima de seu endereço de residência ou local de trabalho;
III - cuidar para que nenhum dos documentos apresentados ou cópias dos mesmos fiquem retidos na escola; e
IV - atentar-se para a transcrição correta dos dados, sem utilização de abreviaturas.
Art. 4º. Ficam garantidas as vagas dos educandos que permanecerão na mesma escola-polo para continuidade da Educação de Jovens e Adultos - EJA para o segundo semestre do ano letivo de 2023, sendo que a garantia de vaga será condicionada à tempestiva confirmação de continuidade, e assinatura da respectiva Ficha de Matrícula, por parte do educando, ou de seu responsável legal, caso menor de 18 (dezoito) anos.
§ 1º. A responsabilidade pela convocação para confirmação de continuidade do curso no segundo semestre do ano letivo de 2023, e respectiva assinatura da Ficha de Matrícula, será da escola-polo onde o educando esteja matriculado e cursando a Educação de Jovens e Adultos - EJA.
§ 2º. Caso não haja resposta tempestiva à convocação aludida no parágrafo anterior, a rematrícula do respectivo educando será cancelada.
§ 3º. As matrículas poderão ser realizadas ao longo de todo o semestre letivo; no entanto, para prosseguimento de estudos, o educando deverá ser matriculado até o 25º (vigésimo quinto) dia letivo, sendo que o educando deverá tomar ciência por escrito quanto a estas condições, nos termos do Artigo 6º da Portaria nº 95/2014-SE.
§ 4º. Nos casos de educandos que tenham suas rematrículas canceladas, nos termos do § 2º deste Artigo, e que realizem o cadastro para o retorno às atividades, nos termos do § 3º deste Artigo, deverão ser obedecidos os seguintes procedimentos:
I - na existência de vaga, deverão ser matriculados imediatamente; e
II - na inexistência de vaga, o cadastro junto ao Portal da Educação deverá ser imediatamente preenchido para estudos de atendimento realizados pelo Departamento de Planejamento da Educação - SESE08.
§ 5º. Pedidos de transferência para o primeiro semestre do ano letivo de 2024 da Educação de Jovens e Adultos - EJA somente poderão ser liberados após o encerramento do segundo semestre do ano letivo de 2023.
Art. 5º. Para efetivação da matrícula, após convocação por parte da escola-polo, o educando ou responsável legal deverá apresentar a seguinte documentação:
I - Cédula de Identidade (RG) ou Certidão de Nascimento;
II - Cadastro de Pessoa Física (CPF);
III - comprovante de residência, com CEP válido, emitido há, no máximo, 90 (noventa) dias;
IV - Cédula de Identidade (RG) e Cadastro de Pessoa Física (CPF) do responsável pelo candidato, se o mesmo for menor de 18 (dezoito) anos.
IV - Carteira de Vacinação;
V - Cartão Nacional de Saúde (Sistema Único de Saúde - SUS);
VI - 2 (duas) fotos 3x4; e
VII - Histórico Escolar ou Declaração de Escolaridade, quando houver.
§ 1º. Na inexistência do Histórico Escolar ou Declaração de Escolaridade, o candidato deverá ser submetido à classificação, de acordo com o Artigo 24, inciso II, da Lei Federal nº 9.394/1996 (Lei de Diretrizes e Bases da Educação Nacional).
§ 2º. A falta de qualquer documento no ato da matrícula não impedirá a sua efetivação, devendo ser providenciada posteriormente.
§ 3º. No ato da matrícula, mediante apresentação da documentação necessária, na presença do candidato ou de seu responsável, se menor de 18 (dezoito) anos, será preenchida, impressa e assinada a Ficha de Matrícula do educando, que deverá ser arquivada em prontuário, juntamente com cópia dos seus documentos pessoais, e atualizada semestralmente, quando da rematrícula, até a conclusão do curso.
Art. 6º. Após o encerramento do período de matrículas dos inscritos contemplados, o sistema realizará a transferência dos inscritos excedentes para a Lista de Espera da Educação de Jovens e Adultos - EJA, de acordo com a sua classificação.
§ 1º. Somente após a transferência dos excedentes inscritos para a Lista de Espera da Educação de Jovens e Adultos - EJA, os candidatos que não participaram do processo de inscrição, poderão solicitara inserção na Lista de Espera, nos mesmos moldes para cadastro previstos no Artigo 1º, inciso I, bem como Artigo 2º, desta Portaria.
§ 2º. A classificação em Lista de Espera se dará por ordem cronológica de inscrição.
§ 3º. Será permitida a inserção na Lista de Espera para a Educação de Jovens e Adultos - EJA em apenas uma escola-polo.
§ 4º. A escola-polo, após análise do comprovante de residência, orientará o candidato ou seu responsável, se menor de 18 (dezoito) anos, sobre a existência de outra escola-polo da Educação de Jovens e Adultos - EJA mais próxima de seu endereço residencial ou de seu local de trabalho, indicando a realização do cadastro junto a esta unidade, caso seja de interesse do solicitante.
§ 5º. A escola-polo com Lista de Espera para a Educação de Jovens e Adultos - EJA para o segundo semestre do ano letivo de 2023, no surgimento de vaga, deverá convocar, obedecendo a ordem de classificação, o candidato ou seu responsável, se menor de 18 (dezoito) anos, para comparecimento, observando o prazo máximo de 2 (dois) dias úteis para efetivação da matrícula.
§ 6º. A escola-polo deverá proceder com a remoção do cadastro do candidato da Lista de Espera da Educação de Jovens e Adultos - EJA, com o devido registro da motivação da retirada junto ao sistema informatizado, sendo aceitos os seguintes motivos:
I - quando solicitado:
a) pelo mesmo ou seu responsável, se menor de 18 (dezoito) anos; e
b) por outra escola-polo onde exista vaga;
II - quando o candidato ou seu responsável, se menor de 18 (dezoito) anos, não comparecer dentro do prazo estipulado no § 5º deste Artigo, para efetivação da matrícula; e
III - realizada a terceira tentativa de contato, em dias e horários diferentes, sem sucesso.
§ 7º. Por solicitação do candidato ou seu responsável, se menor de 18 (dezoito) anos, poderá ocorrer a reinserção na Lista de Espera, conforme estabelecido no § 1º deste Artigo.
Art. 7º. O Mapa de Turmas deverá ser elaborado pela escola-polo durante o período de rematrícula, com a criação das turmas e a inserção dos educandos nas mesmas.
§ 1º. Para fins de homologação, o Mapa de Turmas emitido pelo sistema, deverá ser entregue pela escola-polo, conforme convocação prévia, para análise do Departamento de Planejamento da Educação - SESE08, contendo:
I - as turmas criadas, com a descrição nominal dos educandos por turma;
II - a totalidade dos educandos matriculados;
III - a assinatura e carimbo do Diretor e carimbo da escola-polo.
§ 2º. O Mapa de Turmas somente será considerado oficial após sua homologação, constando as assinaturas do Diretor do Departamento de Planejamento da Educação.
§ 3º. Após homologação, quaisquer alterações nos Mapas de Turmas, com exceção de movimentação de educandos, só poderão ocorrer com prévia autorização do Departamento de Planejamento da Educação - SESE08.
§ 4º. Após homologação dos Mapas de Turmas, eventuais pedidos de criação ou extinção de turmas da Educação de Jovens e Adultos - EJA para o segundo semestre do ano letivo de 2023 deverão ser encaminhados pelas escolas-polo ao Departamento de Planejamento da Educação - SESE08, para prévia análise e autorização.
§ 5º. Os pedidos de criação ou extinção de turmas mencionados no parágrafo anterior, de responsabilidade das escolas-polo, devem ser realizados até o vigésimo quinto dia letivo de cada semestre, data após a qual o sistema será ativado e toda movimentação de educando terá registro permanente, nos termos dos Artigos 7º, 8º e 9º da Portaria nº 95/2014-SE.
Art. 8º. Antes da ativação do sistema mencionada no Artigo 7º, § 5º, desta Portaria, a escola-polo deverá:
I - verificar se os educandos foram atribuídos ao ciclo, incluídos nas respectivas turmas e informado o semestre;
II - confirmar se houve o lançamento de todas as transferências, desistências e/ou remanejamentos ocorridos;
III - verificar se foram canceladas as matrículas dos educandos remanejados dentro da própria rede ou encaminhados para a rede estadual de ensino;
IV - realizar buscas, na base de dados, acerca de casos de duplicidade de nomes, para unificação de cadastro;
V - confirmar se ainda há educandos fora de turma, para atualização ou cancelamento da matrícula, após identificação dos motivos; e
VI - realizar buscas, na base de dados, acerca de casos de educandos ausentes ou que nunca compareceram, matriculados em turma, para adoção das providências de acompanhamento de frequência escolar previstas na Portaria nº 11/2019-SE; e
VII - conferir se todos os concluintes do segundo semestre do ano letivo de 2023 foram indicados.
Art. 9º. Eventuais casos omissos desta Portaria serão decididos pela Secretaria da Educação, por meio do Departamento de Planejamento da Educação - SESE08, com a anuência expressa do Diretor do Departamento.
Art. 10º. Esta Portaria entrará em vigor nesta data, revogadas as disposições em contrário.

Anexo I - Escolas-Polo da Educação de Jovens e Adultos - EJA - 2º Semestre/2023

1. EPG Amadeu Pereira Lima
R. Reriutaba, 51 - Pq. Uirapuru - CEP 07230-391 - 2482-0563/2481-0108
2. EPG Amélia Duarte da Silva
R. Maria Quitéria de Jesus Medeiros, 584 - Jd. Ponte Alta - CEP 07179-120 - 2436-0521/2437-1056
3. EPG Anísio Teixeira
R. Dom Silvério, 22 - Vila Paraíso - CEP 07242-101 - 2484-3750/2489-0638
4. EPG Antônio Gonçalves Dias
R. Augusta dos Santos Augusto, 47 - Jd. Palmira - CEP 07076-000 - 2497-1324/2453-0700
5. EPG Aristides Castelo Hanssen
Av. Coqueiral, 90 - Cid. Seródio - CEP 07150-000 - 2409-8612
6. EPG Celso Furtado
R. Manoel Reis da Silva, s/n - Vila Carmela I - CEP 07178-450 - 2438-6683/2437-1429
7. EPG Crispiniano Soares
R. Prof. Vasco Queiroz Guimarães, 289 - Jd. Bom Clima - CEP 07122-220 - 2468-1803/2463-1217
8. EPG D'Almeida Barbosa
R. Ananias José de Vasconcelos, 162 - Gopoúva - CEP 07020-290 - 2468-1763
9. EPG Da Emília
R. João Loprete, 234 - Vl. São João - CEP 07044-140 - 2421-3225/2423-0446
10. EPG Darcy Ribeiro
R. São Fernando, 34 - Pq. Santos Dumont - CEP 07152-060 - 2469-4498
11. EPG Deucelia Adegas Pera
Av. Palmira Rossi, s/n - Recreio São Jorge - CEP 07144-170 - 2229-6066
12. EPG Dorcelina de Oliveira Folador
R. Umuarama, 290 - Pq. Jurema - CEP 07244-280 - 2480-1464/2489-0554
13. EPG Dorival Caymmi
Av. da Granja, s/n - Jd. Guaracy - CEP 07262-223 - 2484-0753
14. EPG Euclides da Cunha
R. Luiz Caputo, s/n - Jd. Fortaleza - CEP 07153-600 - 2467-4033/2466-0315
15. EPG Glorinha Pimentel
R. Pedra Lavada, 829 - Jd. Castanha - CEP 07182-310 - 2279-5785
16. EPG Graciliano Ramos
R. Juramento, 582 - Cid. Pq. Brasília - CEP 07243-010 - 2484-8448/2498-0055
17. EPG Hamilton Félix de Souza
Av. Atalaia do Norte, 544 - Jd. Cumbica - CEP 07240-120 - 2408-7605
18. EPG Prof. Ione Gonçalves Oliveira de Conti
Estr. do Sacramento, 751 - Cid. Tupinambá - CEP 07263-000 - 2480-0545/2489-0599
19. EPG Prof. Jeanette Beauchamp
Estr. do Caminho Velho, 351 - Jd. Nova Cidade - CEP 07252-312 - 2442-8352/2489-3510
20. EPG Jorge Amado
R. João Bassi, s/n - Jd. Presidente Dutra - CEP 07172-440 - 2409-7143/2432-8949
21. EPG Dr. José Maurício de Oliveira
R. Orixá, 10B - Jd. dos Afonsos - CEP 07131-410 - 2403-4646/2403-1036
22. EPG Manoel Bomfim
Av. José Brumatti, 3160 - Jd. Santo Expedito - CEP 07160-170 - 2087-4998/2466-0022
23. EPG Mário Lago
R. Andrômeda, 98 - Pq. Primavera - CEP 07145-100 - 2406-3217
24. EPG Mário Quintana
R. Ismael Manoel da Silva, s/n - Jd. Las Vegas - CEP 07082-370 - 2457-2165/2456-0337
25. EPG Pr. Sebastião Luiz da Fonseca
Av. Monte Alegre, s/n - Cid. Soberana - CEP 07161-150 - 2469-4619
26. EPG Prof. Sílvia de Cássia Matias
R. Conceição da Barra, s/nº - Jd. Santa Inês - CEP 07141-260 - 2486-5223
27. EPG Sítio do Pica-Pau Amarelo
Av. Brigadeiro Faria Lima, 1846 - Cocaia - CEP 07130-000 - 2402-4840

Anexo II - Modelo - Planejamento 2º Semestre/2023
(frente)
(timbre da Prefeitura de Guarulhos/Secretaria de Educação)
(carimbo da escola, no canto superior direito da folha)
EDUCAÇÃO DE JOVENS E ADULTOS - EJA
PLANEJAMENTO - 2 SEMESTRE/2023

Identificação da Escola
(nome da EPG, em caixa alta e em negrito) **- Telefone:** *(número de telefone com DDD)*
Endereço: *(endereço completo, com bairro, cidade e CEP)*

Número de Educandos Matriculados na Educação de Jovens e Adultos - EJA - 1º Semestre do Ano Letivo de 2023, que no 2º Semestre do Ano Letivo de 2023:

Permanecerão no Ciclo I	Irão para o Ciclo II	Permanecerão no Ciclo II	Concluirão o Ciclo II
_____	_____	_____	_____

Guarulhos (SP), *(dia)* de *(mês)*de *(ano)*.
(assinatura) *(assinatura e carimbo do(a) diretor(a))*
Responsável pelo preenchimento Diretor(a)
Nome: *(nome)*
CF: *(nº do CF)*
Função: *(função)*
ATENÇÃO: Este documento não deve conter emendas ou rasuras.

Anexo III - Modelo - Relação Nominal dos Possíveis Concluintes - 1º Semestre/2023
(frente)
(timbre da Prefeitura de Guarulhos/Secretaria de Educação)
(carimbo da escola, no canto superior direito da folha)
EDUCAÇÃO DE JOVENS E ADULTOS - EJA
RELAÇÃO NOMINAL DE POSSÍVEIS CONCLUINTES - 1º SEMESTRE/2023

Identificação da Escola
*(nome da EPG, em caixa alta e em negrito)***- Telefone:** *(número de telefone com DDD)*
Endereço: *(endereço completo, com bairro, cidade e CEP)*
Possíveis Concluintes - 1º Semestre do Ano Letivo de 2023:

Nº	RA	Nome do(a) Educando(a) *(por extenso)*	Data Nasc.	Nome da Mãe *(por extenso)*
1				
2				
3				
4				
5				
6				
7				
8				
9				
10				
11				
12				
13				
14				
15				
16				
17				
18				
19				
20				

Guarulhos (SP), *(dia)* de *(mês)*de *(ano)*.
(assinatura) *(assinatura e carimbo do(a) diretor(a))*
Responsável pelo preenchimento Diretor(a)
Nome: *(nome)*
CF: *(nº do CF)*
Função: *(função)*
ATENÇÃO: Este documento não deve conter emendas ou rasuras.

PORTARIA Nº 124/2023-SE
De 5 de junho de 2023.

ALEX VITERALE DE SOUSA, Secretário de Educação, no uso das atribuições conferidas pelo Artigo 206, inciso I, alínea "g", da Lei Municipal nº 7.550/2017, e considerando o quanto disposto no Decreto Municipal nº 39.728/2022,

RESOLVE:

1 - Constituir Grupo de Trabalho, que acompanhará as discussões visando a elaboração de plano de progressão funcional aos profissionais da Rede Municipal de Ensino, nos termos do Artigo 5º, inciso III, da Lei Municipal nº 6.058/2005, com a seguinte composição:
GESTÃO - SECRETARIA DE EDUCAÇÃO
Titular: Raphael Henriques Raposo - CF 40958
Suplente: Fábia Aparecida Costa - CF 36743
PROFESSOR(A) DE EDUCAÇÃO INFANTIL
Titular: Luana Inácio de Pinho - CF 50687
Suplente: Mariana Dourado Salvaterra Degrandi - CF 41979
PROFESSOR(A) DE EDUCAÇÃO BÁSICA
Titular: Rosângela Augusta da Silva - CF 22004
Suplente: Jaqueline de Oliveira Peixoto - CF 43971
PROFESSOR(A) DE EDUCAÇÃO BÁSICA - ESPECIALISTA
Titular: Sueli Colapietro - CF 40912
PROFESSOR(A) COORDENADOR(A) PEDAGÓGICO(A)
Titular: Camila Castelhano - CF 37305
Suplente: Alessandra Alves dos Santos - CF 34422
VICE-DIRETOR(A) DE ESCOLA
Titular: Edilene Ribeiro Brandão Monteiro - CF 28436
DIRETOR(A) DE ESCOLA
Titular: Luciana Giandeli Malecka - CF 29634
Suplente: Viviane Ribeiro D'Angelo - CF 38083
SUPERVISOR(A) ESCOLAR
Titular: Lidiaine Araújo Siqueira - CF 66735
Suplente: Nina Márcia Pereira Porto - CF 49236
PROFESSORES(AS) READAPTADOS(AS)
Titular: Priscila Rodrigues Pereira - CF 50640
Suplente: Gleicy Lopes Nascimento - CF 35433
2 - Os supracitados servidores desempenharão as funções definidas no item anterior, sem prejuízo de suas atividades funcionais.
3 - Esta Portaria entrará em vigor nesta data, revogadas as disposições em contrário.

NOTIFICAÇÃO

A Secretaria de Educação, considerando o contido no Termo de Colaboração, cláusula quarta - das competências e obrigações - 4.2 inciso X, art. 61 da Portaria nº 63/2021-SE, bem como a necessidade de atendimento ao disposto no artigo 181 das instruções 01/2020 - TCESP - Tribunal de Contas do Estado de São Paulo notifica o representante legal das Associações indicadas abaixo, para que, através do e-mail prestcontas-parcerias@guarulhos.sp.gov.br proceda com a imediata entrega dos incisos pendentes.

Instituto de Solidariedade Vamos Educar
Termos de Colaboração nº 002124/2021-SESE
CNPJ Nº 09.548.047/002-40
Associação Reciclando Felicidade
Termos de Colaboração nº 000724/2019-SESE03
CNPJ Nº 14.713.581/0003-85
Organização Eco Social Água Azul Formação, Pesquisa, Projetos e Eventos
Termos de Colaboração nº 005924/2021-SESE
CNPJ Nº 74.505.744/0002-85
Organização Eco Social Água Azul Formação, Pesquisa, Projetos e Eventos
Termos de Colaboração nº 006024/2021-SESE
CNPJ Nº 74.505.744/0003-66
Associação Beneficente Educacional e Filantrópica Passos de Luz
Termos de Colaboração nº 000624/2019 - SESE03
CNPJ Nº 18.106.612/0002-00

Extrato do Termo de Reti-Ratificação nº 02, ao Termo de Apostilamento nº 05-000224/2020-SESE03-RPP, pertencente ao Termo de Colaboração nº 000224/2020-SESE03-RPP:

Art. 1º:
Onde se lê:
"TERMO DE APOSTILAMENTO Nº 05 AO TERMO DE COLABORAÇÃO Nº 000224/2020-SESE03-RPP"
Leia-se:
"TERMO DE APOSTILAMENTO Nº 06 AO TERMO DE COLABORAÇÃO Nº 000224/2020-SESE03-RPP"

Extrato do Termo de Reti-Ratificação nº 01, ao Termo de Apostilamento nº 01-001224/2021-SESE-RPI, pertencente ao Termo de Colaboração nº 001224/2021-SESE-RPI:

Art. 1º:
Onde se lê:
3.11. VALOR DO REPASSE QUADRIMESTRAL (Liberado em Maio e Setembro - conforme art. 29, parágrafo 2º, da Portaria nº 063/2021-SE - com acréscimo de 50% do valor correspondente a 01 mês): R$ 775.570,05 (setecentos e setenta e cinco mil, quinhentos e setenta reais e cinco centavos), sendo o contido dentro deste valor**: R$ 689.396,00 (seiscentos e oitenta e nove mil, trezentos e noventa e seis reais)** - correspondente ao subsídio para manutenção da unidade escolar e **R$ 86.174,50** (oitenta e seis mil, cento e setenta e quatro reais e cinquenta centavos), assim distribuídos: **20%** para aquisição de bens permanentes correspondente a **R$ 17.234,90** (dezessete mil, duzentos e trinta e quatro reais e noventa centavos) e a diferença correspondente a **R$ 68.939,60** (sessenta e oito mil, novecentos e trinta e nove reais e sessenta centavos), para demais despesas, conforme quadro abaixo:

	2021	*2022*		*2023*	
Repasse	Setembro	Maio	Setembro	Maio	Setembro
Permanente	R$ 19.899,97	R$ 16.643,68	R$ 16.643,68	R$ 17.234,90	R$ 17.234,90
Consumo	R$ 79.599,89	R$ 66.574,71	R$ 66.574,71	R$ 68.939,60	R$ 68.939,60

	2024		*2025*		*2026*
Repasse	Maio	Setembro	Maio	Setembro	Maio
Permanente	R$ 17.234,90	R$ 17.234,90	R$ 17.234,90	R$ 17.234,90	R$ 17.234,90
Consumo	R$ 68.939,60	R$ 68.939,60	R$ 68.939,60	R$ 68.939,60	R$ 68.939,60

Leia-se:
3.11. VALOR DO REPASSE QUADRIMESTRAL (Liberado em Maio e Setembro - conforme art. 29, parágrafo 2º, da Portaria nº 063/2021-SE - com acréscimo de 50% do valor correspondente a 01 mês): R$ 775.570,50 (setecentos e setenta e cinco mil, quinhentos e setenta reais e cinquenta centavos), sendo o contido dentro deste valor**: R$ 689.396,00 (seiscentos e oitenta e nove mil, trezentos e noventa e seis reais)** - correspondente ao subsídio para manutenção da unidade escolar e **R$ 86.174,50** (oitenta e seis mil, cento e setenta e quatro reais e cinquenta centavos), assim distribuídos: **20%** para aquisição de bens permanentes correspondente a **R$ 17.234,90** (dezessete mil, duzentos e trinta e quatro reais e noventa centavos) e a diferença correspondente a **R$ 68.939,60** (sessenta e oito mil, novecentos e trinta e nove reais e sessenta centavos), para demais despesas, conforme quadro abaixo:

	2021	*2022*		*2023*	
Repasse	Setembro	Maio	Setembro	Maio	Setembro
Permanente	R$ 19.899,97	R$ 16.643,68	R$ 16.643,68	R$ 17.234,90	R$ 17.234,90
Consumo	R$ 79.599,89	R$ 66.574,71	R$ 66.574,71	R$ 68.939,60	R$ 68.939,60

	2024		*2025*		*2026*
Repasse	Maio	Setembro	Maio	Setembro	Maio
Permanente	R$ 17.234,90	R$ 17.234,90	R$ 17.234,90	R$ 17.234,90	R$ 17.234,90
Consumo	R$ 68.939,60	R$ 68.939,60	R$ 68.939,60	R$ 68.939,60	R$ 68.939,60

Extrato do Termo de Reti-Ratificação nº 01, ao Termo de Aditamento nº 01-004324/2021-SESE-RPP, pertencente ao Termo de Colaboração nº 004324/2021-SESE-RPP:

Art. 1º:
Onde se lê:
3.10. VALOR DO REPASSE QUADRIMESTRAL (Liberado em Maio e Setembro - conforme art. 29, parágrafo 2º, da Portaria nº 063/2021-SE - com acréscimo de 50% do valor correspondente a 01 mês): R$ 399.457,80(trezentos e noventa e nove mil, quatrocentos e cinqüenta e sete reais e oitenta centavos), sendo o contido dentro deste valor**: R$ 355.073,60** (trezentos e cinqüenta e cinco mil e setenta e três reais e sessenta centavos) - correspondente ao subsídio para manutenção da unidade escolar e **R$ 44.384,20** (quarenta e quatro mil, trezentos e oitenta e quatro reais e vinte centavos), assim distribuídos: **20%** para aquisição de bens permanentes correspondente a **R$ 8.876,83** (oito mil, oitocentos e setenta e seis reais e oitenta e três centavos) e a diferença correspondente a **R$ 35.507,37**(trinta e cinco mil, quinhentos e sete reais e trinta e sete centavos), para demais despesas, conforme quadro abaixo:

	2023	
Repasse	***Maio***	***Setembro***
Permanente	R$ 8.876,83	R$ 8.876,83
Consumo	R$ 35.507,37	R$ 35.507,37

Leia-se:
3.10. VALOR DO REPASSE QUADRIMESTRAL (Liberado em Maio e Setembro - conforme art. 29, parágrafo 2º, da Portaria nº 063/2021-SE - com acréscimo de 50% do valor correspondente a 01 mês): R$ 399.457,80(trezentos e noventa e nove mil, quatrocentos e cinqüenta e sete reais e oitenta centavos), sendo o contido dentro deste valor**: R$ 355.073,60** (trezentos e cinqüenta e cinco mil e setenta e três reais e sessenta centavos) - correspondente ao subsídio para manutenção da unidade escolar e **R$ 44.384,20** (quarenta e quatro mil, trezentos e oitenta e quatro reais e vinte centavos), assim distribuídos: **20%** para aquisição de bens permanentes correspondente a **R$ 8.876,84** (oito mil, oitocentos e setenta e seis reais e oitenta e quatro centavos) e a diferença correspondente a **R$ 35.507,36** (trinta e cinco mil, quinhentos e sete reais e trinta e seis centavos), para demais despesas, conforme quadro abaixo:

	2023	
Repasse	***Maio***	***Setembro***
Permanente	R$ 8.876,84	R$ 8.876,84
Consumo	R$ 35.507,36	R$ 35.507,36

Extrato do Termo de Reti-Ratificação nº 02, ao Termo de Aditamento nº 01-006124/2021-SESE-RPP, pertencente ao Termo de Colaboração nº 006124/2021-SESE-RPP:

Art. 1º:
Onde se lê:
3.11. VALOR DO REPASSE QUADRIMESTRAL (Liberado em Maio e Setembro - conforme art. 29, parágrafo 2º, da Portaria nº 063/2021-SE - com acréscimo de 50% do valor correspondente a 01 mês): R$ 1.917.585,00 (um milhão, novecentos e dezessete mil, quinhentos e oitenta e cinco reais), sendo o contido dentro deste valor **R$ 533.073,60 (quinhentos e trinta e três mil, setenta e três reais e sessenta centavos)**- correspondente ao subsídio para manutenção da unidade escolar e **R$ 66.634,20** (sessenta e seis mil, seiscentos e trinta e quatro reais e vinte centavos), assim distribuídos: **20%** para aquisição de bens permanentes correspondente a **R$ 13.326,84** (treze mil, trezentos e vinte e seis reais e oitenta e quatro centavos) e a diferença correspondente a **R$ 53.307,36** (cinquenta e três mil, trezentos e sete reais e trinta e seis centavos), para demais despesas, conforme quadro abaixo:

	2020	*2021*	
Repasse	Abril	Maio	Setembro
Permanente	R$ 11.558,32	R$ 10.725,32	R$ 10.725,32
Consumo	R$ 46.233,27	R$ 42.901,27	R$ 42.901,27

	2022		*2023*		*2024*
Repasse	Maio	Setembro	Maio	Setembro	Maio
Permanente	R$ 12.108,50	R$ 12.108,50	R$ 13.326,84	R$ 13.326,84	R$ 13.326,84
Consumo	R$ 48.434,02	R$ 48.434,02	R$ 53.307,36	R$ 53.307,36	R$ 53.307,36

Leia-se:
3.11. VALOR DO REPASSE QUADRIMESTRAL (Liberado em Maio e Setembro - conforme art. 29, parágrafo 2º, da Portaria nº 063/2021-SE - com acréscimo de 50% do valor correspondente a 01 mês): R$ 599.707,80 (quinhentos e noventa e nove mil, setecentos e sete reais e oitenta centavos), sendo o contido dentro deste valor **R$ 533.073,60 (quinhentos e trinta e três mil, setenta e três reais e sessenta centavos)**- correspondente ao subsídio para manutenção da unidade escolar e **R$ 66.634,20** (sessenta e seis mil, seiscentos e trinta e quatro reais e vinte centavos), assim distribuídos: **20%** para aquisição de bens permanentes correspondente a **R$ 13.326,84** (treze mil, trezentos e vinte e seis reais e oitenta e quatro centavos) e a diferença correspondente a **R$ 53.307,36** (cinquenta e três mil, trezentos e sete reais e trinta e seis centavos), para demais despesas, conforme quadro abaixo:

	2020	2021	
Repasse	Abril	Maio	Setembro
Permanente	R$ 11.558,32	R$ 10.725,32	R$ 10.725,32
Consumo	R$ 46.233,27	R$ 42.901,27	R$ 42.901,27

	2022		2023		2024
Repasse	Maio	Setembro	Maio	Setembro	Maio
Permanente	R$ 12.108,50	R$ 12.108,50	R$ 13.326,84	R$ 13.326,84	R$ 13.326,84
Consumo	R$ 48.434,02	R$ 48.434,02	R$ 53.307,36	R$ 53.307,36	R$ 53.307,36

SECRETARIA DE MEIO AMBIENTE

PORTARIA Nº 10/2023-SM

Dispõe sobre: Alteração na Composição do Conselho Gestor da Área de Proteção Ambiental Cabuçu-Tanque Grande"
Sr. Thiago A. L. Fonseca, Secretário de Meio Ambiente, no uso de suas atribuições legais que lhes são conferidas pelo Decreto nº 31.148, de 20 de agosto de 2013 e o que consta do processo administrativo 363/2011:
RESOLVE:
1. Alterar a composição dos membros integrantes do Conselho Gestor da APA Cabuçu-Tanque Grande, constituído pelo Decreto Municipal nº 28.723, de 07 de abril de 2011, alterado pelos Decretos Municipais nº 34.819, de 27 de março de 2018, nº 36.998, de 02 de julho de 2020 e nomeados pela Portaria nº 2828/2021-GP, a saber:
INCLUIR:
Secretaria de Habitação
Suplente: **OSNI RODRIGUES GALDINO**
EXCLUIR:
Suplente: **ANA LUCIA RODRIGUES MALUFI**
2. Esta portaria entrará em vigor na data de sua publicação, revogadas as disposições em contrário.

DIVISÃO TÉCNICA DE LICENCIAMENTO AMBIENTAL

Para que produzam os devidos efeitos legais, Secretaria de Meio Ambiente - SM, torna público o presente Edital, para constar que foram expedidas as Licenças Ambientais abaixo relacionadas.

LICENÇAS 23 - SM00.07.02 - SEÇÃO TÉCNICA DE LICENCIAMENTO AMBIENTAL

PROCESSO	LICENÇA	ANO	TIPO	NOME DO REQUERENTE	ENDEREÇO	EXPEDIDO	VALIDADE
40059/2021	59	2023	LU	ANGULO SINALIZACAO VIARIA LTDA - EPP	ARMANDO ROSSO, 96 - CIDADE NOVA BONSUCESSO	11/05/23	11/05/26
48758/2022	60	2023	LU	SIMONE PEREIRA LOBÃO HOTEL - ME	SANTOS DUMONT, 570 - CUMBICA	26/04/23	26/04/27
8817/2022	61	2023	LD	NIEDAX MOPA INDÚSTRIA E COMÉRCIO LTDA	AV PRESIDENTE JUSCELINO KUBITSCHEK DE OLIVEIRA, 3410 - JARDIM ALBERTINA	27/04/23	XXXXX
59259/2022	62	2023	LO	NAVY TOOLS INDÚSTRIA E COMÉRCIO DE BROCHAS LTDA - EPP	FERNANDO DE NORONHA, 692 - JARDIM MARIA DIRCE	27/04/23	27/04/27
50236/2022	63	2023	LO	GRR METALÚRGICA INDÚSTRIA E COMÉRCIO LTDA - ME	CECÍLIA ROIZEN, 1020 - CIDADE INDUSTRIAL SATÉLITE DE SÃO PAULO	04/05/23	04/05/26
69319/2017	64	2023	LO	DEO INDÚSTRIA E COMÉRCIO DE ARTEFATOS PLÁSTICOS LTDA	RUA TUPI PAULISTA, 95 - CIDADE INDUSTRIAL SATÉLITE DE SÃO PAULO	04/05/23	04/05/27
8012/2023	65	2023	LO	AÇOVISA INDUSTRIA E COMERCIO DE AÇOS ESPECIAIS LTDA	JOÃO BASSI, 503 - JARDIM PRESIDENTE DUTRA	11/05/23	11/05/27
62400/2022	66	2023	LU	MENAF INDUSTRIA DE MANUFATURADOS PLASTICOS E ELETROMETALURGI	ARTHUR CARL SCHIMIDT, 70 - CIDADE INDUSTRIAL SATÉLITE DE SÃO PAULO	16/05/23	16/05/27
54500/2016	67	2023	LO	FAMA'S GRÁFICA E EDITORA EIRELI - EPP	RUA SANTO EUGÊNIO, 345-E-VILA ROSÁLIA	22/05/23	22/05/26
38233/2018	68	2023	LO	WADA INDUSTRIA DE MAQUINAS E EQUIPAMENTOS LTDA	RUA FERNÃO DIAS PAES LEME, 225 - VILA SAIAGO	22/05/23	22/05/27
2092/2023	69	2023	LU	NUTRI SHEN PRODUTOS ALIMENTICIOS LTDA EPP	ROBERTO KRIEGEL, 173 - VILA ENDRES	22/05/23	22/05/26
45771/2016	70	2023	LO	EMBALAGENS VAZPPEL INDÚSTRIA E COMÉRCIO LTDA - EPP	RUA MERCÚRIO, 12 - JARDIM SANTA MARIA	22/05/23	22/05/26
59555/2022	71	2023	LO	MANÁ INDUSTRIA E COMERCIO DE PEÇAS EIRELI ME	CABO JOÃO TERUEL FREGONI, 11 - PONTE GRANDE	22/05/23	22/05/26
9378/2023	72	2023	LU	LIG LIG INDÚSTRIA E COMÉRCIO DE IMPRESSOS LTDA-EPP	RUA LAGOA DE DENTRO, 190 - JARDIM SÃO JOÃO	22/05/23	22/05/26
33224/2022	73	2023	LO	BOX TAPE INDÚSTRIA E COMÉRCIO DE EMBALAGENS EIRELI	AVENIDA SÃO PAULO, 253-GALPÃO 3-A-CIDADE BRASIL	22/05/23	22/05/26
56863/2017	74	2023	LO	LME TECHNOLOGY INDÚSTRIA E COMÉRCIO LTDA - ME	AVENIDA GUINLE, 276 - CID IND SAT DE SÃO PAULO	23/05/23	23/05/27

PARECER TÉCNICO AMBIENTAL 23 - SM00.07.02 - SEÇÃO TÉCNICA DE LICENCIAMENTO AMBIENTAL

PROCESSO	LICENÇA	ANO	TIPO	NOME DO REQUERENTE	ENDEREÇO	EXPEDIDO	VALIDADE
60690/2022	33	2023	PTA ATIVIDADE	REMPA RECUPERADORA DE METAIS PAULISTANO LTDA	Rua Sumé, 132 - Bairro: Cid. Ind. Sat. de São Paulo	20/04/23	XXXXXXXX
19978/2023	34	2023	PTA ATIVIDADE	BRASILMINAS INDÚSTRIA E COMÉRCIO LTDA	R. João Pedro Blumenthal, 56 - Bairro: Cumbica	03/05/23	XXXXXXXX
10132/2023	35	2023	PTA ATIVIDADE	QUÍMICA CERTA INDÚSTRIA E COMÉRCIO DE COSMÉTICOS E PRODUTOS	Rua Catolândia, 124 - Bairro: Jd. Guilhermino	04/05/23	XXXXXXXX
14202/2023	36	2023	PTA ATIVIDADE	MAGNETIC FACAS FLEXÍVEIS LTDA EPP	Rua Aroeiras, 55 - Bairro: Cid. Ind. Sat. de São Paulo	08/05/23	XXXXXXXX
23090/2023	37	2023	PTA ATIVIDADE	S&S GERENCIAMENTO DE RESÍDUOS LTDA EPP	Av. Papa João Paulo I nº 7.137 - Bairro: Jd. Presidente Dutra	09/05/23	XXXXXXXX
31020/2022	38	2023	PTA ATIVIDADE	Roda de Ouro Indústria e Comércio de Carrocerias EIRELI-EPP	Rua Manoel Fernandes Garrote nº 927 - Jardim Novo Portugal	10/05/23	XXXXXXXX
8563/2023	39	2023	PTA ATIVIDADE	AUTO POSTO PRISCILA LTDA	Rua 1º Tenente Aviador João Maurício Campos Medeiros nº 200 - Vl. Herminia	16/05/23	XXXXXXXX
36087/2022	40	2023	PTA ATIVIDADE	CAMESA INDÚSTRIA TÊXTIL LTDA	Rod. Presidente Dutra, 8.320 Km 228 - Bairro: Jd. Santa Francisca	18/05/23	XXXXXXXX
63323/2022	41	2023	PTA ATIVIDADE	METALWAY INDUSTRIAL LTDA	Rua Paschoalina Migliorini, 162 - Bairro: Vila Calegari	31/05/23	XXXXXXXX

AUTORIZAÇÃO AMBIENTAL 23 - SM00.07 DIVISÃO TÉCNICA DE LICENCIAMENTO AMBIENTAL

PROCESSO	LICENÇA	ANO	TIPO	NOME DO REQUERENTE	ENDEREÇO	EXPEDIDO	VALIDADE
19459/2022	23	2023	AUTORIZAÇÃO AMBIENTAL	DYENNER MARIA PEREIRA DE QUEIRÓZ	Rua Ibitiba, s/nº- Lote 01 e 02 - Quadra 01 - Jd. Maria Clara - Guarulhos - SP	03/05/23	03/05/24
16650/2023	24	2023	AUTORIZAÇÃO AMBIENTAL	Montalcino Empreendimentos Imobiliários Ltda	Estrada do Elenco nº848, Sítio Invernada, Taboão em Guarulhos, Região Metropolitana de São Paulo	04/05/23	04/05/24
8266/2023	25	2023	AUTORIZAÇÃO AMBIENTAL	BSD Imóveis Empreendimentos e Participações Ltda	Avenida Monteiro Lobato com Rodovia Presidente Dutra, Cumbica em Guarulhos, Região Metropolitana de São Paulo	09/05/23	09/05/24
682/2022	26	2023	AUTORIZAÇÃO AMBIENTAL	TAG Bom Sucesso Empreendimentos Imobiliários Ltda.	Avenida Francisco Xavier Correia com Avenida Paschoal Thomeu, Bonsucesso em Guarulhos, Região Metropolitana de São Paulo	10/05/23	10/05/24
29324/2021	27	2023	AUTORIZAÇÃO AMBIENTAL	CDC CARGAS E LOGISTICA EIRELI	Rua João Ranieri, lotes áreas 3 e 4, Loteamento Sítio Parreiral, Bonsucesso, Guarulhos - SP	18/05/23	18/05/24

MANIFESTAÇÃO TÉCNICA 23 - SM00.07.01 e SM00.07.03

PROCESSO	LICENÇA	ANO	TIPO	NOME DO REQUERENTE	ENDEREÇO	EXPEDIDO	DIVISÃO
57342/2022	11	2023	MANIFESTAÇÃO AMBIENTAL	Santina Parras Pereira	Estrada Dona Ana Diniz, n 478 e 584 - Cabuçu	04/05/23	SM00.07.01
9204/2022	12	2023	MANIFESTAÇÃO AMBIENTAL	Bruno Fernandes Barradas	Rua Paulo Castaldelli nº 486 - Bairro Parque Continental	10/05/23	SM00.07.01
63727/2012	13	2023	MANIFESTAÇÃO AMBIENTAL	Pavão Industria e Comércio LTDA	Rua Álvaro Augusto Machado, 72 X Rua Professor João Cavalheiro Salém X Rua Eduardo Froner s/nº, Bairro Bonsucesso	15/05/23	SM00.07.01
7145/2023	14	2023	MANIFESTAÇÃO AMBIENTAL	Prefeitura Municipal de Guarulhos - Secretaria de Obras	Trecho 1 - Avenida Prefeito Antônio da Costa Santos, entre as ruas João Rossi e Joaquim José de Carvalho. Trecho 2 - Avenida Prefeito Antônio da Costa Santos, entre as ruas Joaquim José de Carvalho e Rua José Paulo Cerconi Filho. Trecho 3 - Avenida Prefeito Antônio da Costa Santos, entre as ruas Vereador Álvaro de Mendonça e Rua Maria Zintl	22/05/23	SM00.07.01 e SM00.07.03
15500/2023	15	2023	MANIFESTAÇÃO AMBIENTAL	Prefeitura Municipal de Guarulhos - Secretaria de Obras	Rua Alberto Hinoto Bento - Zona de Uso Diversificado 3	29/05/23	SM00.07.01 e SM00.07.03
2232/2023	16	2023	MANIFESTAÇÃO AMBIENTAL	Prefeitura Municipal de Guarulhos - Secretaria de Obras	Avenida Moita Bonita, 501 - Zona de Uso Misto B	29/05/23	SM00.07.01 e SM00.07.03
63727/2012	17	2023	MANIFESTAÇÃO AMBIENTAL	Rosa Empreendimentos Imobiliários Ltda	Rua Urbano Santos, 599 - Sitio dos Britos	15/05/23	SM00.07.01

SECRETARIA DE HABITAÇÃO

PORTARIA Nº 046/2023-SH

De 29 de maio de 2023.

PORTARIA DE DESIGNAÇÃO DE GESTORES E FISCAIS

Considerando o disposto no Decreto Municipal nº 33912, de 16 de janeiro de 2017, que estabelece as atividades e os procedimentos a serem observados pelas unidades gestoras e pelos fiscais de contratos firmados pelos órgãos da Administração Municipal Direta e Indireta, e com o fim de dar cumprimento ao quanto disposto no art. 6º, o **Secretário de Habitação João Dárcio Ribamar Sacchi**, no uso de suas atribuições legais, e no âmbito desta Secretaria.
RESOLVE:
Art. 1º - Designar os servidores abaixo nomeados, como gestores e fiscais responsáveis pelo acompanhamento, fiscalização, avaliação e ateste da execução dos Contratos pertencentes a esta Pasta.
CONTRATO: AF Nº 900130/2023 - DLC
P.A. / EMPENHO: 3515/2023
EMPRESA: JULIANA FERREIRA DA SILVA 01547479639
OBJETO: Fornecimento de **28 Pç.** de SSD 1TB III, 2.5", leitura mínima: 530 MB/s e gravação: 500MB/s marca Goldenfir e **40 Pç.** de Adaptador suporte SSD HD 2.5 para baia 3.5. marca Jiweb.
GESTOR: Titular: Carmem Pereira Dias C.F.: 32.051
Suplente: Ana Cristina Gambim Ribeiro Fernandes C.F.: 16.265
FISCAL: Titular: Jackson Pedro da Silva C.F: 35.771
Suplente: Usias Batista da Silva C.F: 66.723
I - Os gestores e fiscais ora indicados, deverão atender às disposições constantes dos Decretos nº. 33.912 de 16 de janeiro de 2017, nº. 33.703 de 29 de setembro de 2016 e nº 38.327 de 02 de setembro de 2021, bem como às demais condições estabelecidas nos respectivos Processos, Contratos e/ou Convênios;
II - Os membros ora nomeados desempenharão as funções sem prejuízo de suas atividades funcionais.
Art. 2º - Esta Portaria entrará em vigor na data de sua publicação, revogadas as disposições em contrário.

SECRETARIA DE DIREITOS HUMANOS

PORTARIA Nº 006/2023-SDH

De 31 de Maio de 2023.

O SECRETÁRIO DE DIREITOS HUMANOS, SENHOR ABDO MAZLOUM no uso de suas atribuições que são conferidas e, considerando o contido no Decreto Municipal nº 33912, de 16 de janeiro de 2017, que dispõe sobre as atividades e os procedimentos a serem observados pelos órgãos gestores e pelos fiscais de contratos firmados pelos órgãos da Administração Municipal Direta, Indireta, bem como a forma de recebimento dos objetos contratuais, e com a finalidade de dar cumprimento às determinações nele constantes,
RESOLVE:
Art. 1º - Designar os servidores abaixo nomeados, como gestores e fiscais responsáveis pelo acompanhamento, fiscalização, avaliação e ateste da execução dos contratos pertencentes ao Gabinete do Secretário, Subsecretaria de Políticas da Diversidade, Subsecretaria de Políticas para as Mulheres, Subsecretaria da Igualdade Racial e Subsecretaria de Políticas para o Idoso conforme segue:
Autorização de Fornecimento Nº 264/2023-SDHSPI- PA 10.979/2023
Fornecedor: SHOW PRINT GRÁFICA E COPIADORA LTDA.
Objeto: Fornecimento de material gráfico
Gestor: Walid Shuqair - CF 70.883
Fiscal: Thiago Melin Quintino - CF 69.317
Autorização de Fornecimento Nº 412/2023-SDHSPI- PA 10.979/2023
Fornecedor: SHOW PRINT GRÁFICA E COPIADORA LTDA.
Objeto: Fornecimento de material gráfico
Gestor: Walid Shuqair - CF 70.883
Fiscal: Thiago Melin Quintino - CF 69.317
Contrato de Prestação de Serviços nº 11301/2023-/DLC- PA 40.162/2022
Fornecedor: SERVIÇO NACIONAL DE APRENDIZAGEM INDUSTRIAL
Objeto: Prestação de cursos técnicos profissionalizantes
Gestor: Dagna Maria Amorim de Araújo - Código Funcional nº 10.335
Fiscal: Vera Maria Toledo de Paula - Código Funcional nº 12.822
Autorização de Fornecimento Nº 720/2023-SDHSIR- PA 12.801/2023
Fornecedor: C.A. DE O. NEVES
Objeto: Fornecimento de faixa em lona branca
Gestor: Eliane Reis dos Santos - CF 20.896
Fiscal: Kátia Regina de Lima - CF 55.341
Autorização de Fornecimento Nº 844/2023-SDHSPM- PA 18.150/2023
Fornecedor: TGA Comércio Atacadista de Mercadorias em Geral Ltda.
Objeto: Água mineral natural sem gás em copo de 200ml
Gestor: Jeniffer Cristina de Barros - CF 58.989
Fiscal: Wagner Salgado Antico - CF 55.567
Autorização de Fornecimento Nº 869/2023-SDHSPI PA 18.150/2023
Fornecedor: TGA Comércio Atacadista de Mercadorias em Geral Ltda.
Objeto: Água mineral natural sem gás em copo de 200ml
Gestor: Walid Shuqair - CF 70.883
Fiscal: Thiago Melin Quintino - CF 69.317
Autoriza de Fornecimento Nº 852/2023-SDHSPM- PA 28.109/2023
Fornecedor: Amore Al Dente Cucina Italiana Indústria e Comércio de Alimentos Ltda.
Objeto: Fornecimento de pão de forma integral e minibolos
Gestor: Jeniffer Cristina de Barros - CF 58.989
Fiscal: Wagner Salgado Antico - CF 55.567
Autorização de Fornecimento Nº 8672023-SDHSPM- PA 28.109/2023
Fornecedor: Amore Al Dente Cucina Italiana Indústria e Comércio de Alimentos Ltda.
Objeto: Fornecimento de pão de leite, pão tipo bisnaguinha, minipão com vegetais e minibolos
Gestor: Jeniffer Cristina de Barros - CF 58.989
Fiscal: Wagner Salgado Antico - CF 55.567
Autorização de Fornecimento Nº 412/2023-SDHSPI PA 10.979/2023
Fornecedor: Show Print Gráfica e Editora Ltda.
Objeto: Impressão e instalação de faixa
Gestor: Walid Shuqair - CF 70.883
Fiscal: Thiago Melin Quintino - CF 69.317
Autorização de Fornecimento Nº 871/2023-SDHSPI - PA 10.979/2023
Fornecedor: Show Print Gráfica e Editora Ltda.
Objeto: Impressão e instalação de banner
Gestor: Walid Shuqair - CF 70.883
Fiscal: Thiago Melin Quintino - CF 69.317
Autorização de Fornecimento nº 282/2023-SGE06-PA 50.174/2022
Fornecedor: Telsys Informática Ltda.
Objeto: Fornecimento de materiais para instalação de rede de informática
Gestor: Marcelo Brito de Lima - Código Funcional nº 70.353
Fiscal: Fernando Kihara - Código Funcional nº 52.915
Autorização de Fornecimento nº 572/2023-SDHSIR - PA 10.646/2023
Fornecedor: RB GRÁFICA DIGITAL LTDA.
Objeto: Serviços de impressão tamanho A-4
Gestor: Eliane Reis dos Santos - CF 20.896
Fiscal: Kátia Regina de Lima - CF 55.341
Autorização de Fornecimento nº 666/2023-SDHSIR - PA 10.646/2023
Fornecedor: RB GRÁFICA DIGITAL LTDA.
Objeto: Serviços de impressão tamanho A-4
Gestor: Eliane Reis dos Santos - CF 20.896
Fiscal: Kátia Regina de Lima - CF 55.341
Autorização de Fornecimento nº 934/2023-SDH - PA 10.646/2023
Fornecedor: RB GRÁFICA DIGITAL LTDA.
Objeto: Serviços de impressão tamanho A-4
Gestor: Lígia Gonçalves de Locco - CF 48.194

Fiscal: Maria Cristina Pena Meira - CF 59.253
Autorização de Fornecimento nº 900.093/2023-DLC - PA 18.699/2023
Fornecedor: JÉSSICA BARBOSA DA SILVA AMÉRICO
Objeto: Apresentação cultural dos sambas das minas
Gestor: Eliane Reis dos Santos - CF 20.896
Fiscal: Kátia Regina de Lima - CF 55.341
Autorização de Fornecimento nº 900.113/2023-DLC - PA 23.363/2023
Fornecedor: LAURO CORNÉLIO DA ROCHA
Objeto: Realização de seminário
Gestor: Kátia Regina de Lima - CF 55.341
Fiscal: Ana Carolina Dias de Souza - CF 6
Autorização de Fornecimento nº 900.111/2023-DLC - PA 23.364/2023
Fornecedor: CARLOS EDUARDO DIAS MACHADO 11967665842
Objeto: Realização de seminário
Gestor: Kátia Regina de Lima - CF 55.341
Fiscal: Ana Carolina Dias de Souza - CF 69.592
Autorização de Fornecimento nº 900.093/2023-DLC - PA 23.526/2023
Fornecedor: DIASPORA EXPERIENCE TURISMO LTDA.
Objeto: Realização de seminário
Gestor: Kátia Regina de Lima - CF 55.341
Fiscal: Andreia Lopes de Abreu - CF 53.208
Os gestores e fiscais ora indicados, deverão atender às disposições constantes dos Decretos nº. 33.912 de 16 de janeiro de 2017, e nº. 33.703 de 29 de setembro de 2016, bem como às demais condições estabelecidas nos respectivos Processos, Contratos e/ou Convênios;
Os membros ora nomeados desempenharão as funções sem prejuízo de suas atividades funcionais.
Art. 2º - Esta Portaria entrará em vigor na data de sua publicação, revogadas as disposições em contrário.

PORTARIA Nº 007/2023-SDH
De 02 de Junho de 2023.

O SECRETÁRIO DE DIREITOS HUMANOS, SENHOR ABDO MAZLOUM no uso das atribuições que lhe são conferidas e considerando o disposto no artigo 2º, incisos X e XI, da Lei Federal nº 13019/2014,
RESOLVE:
Art. 1º - INSTITUIR para o Chamamento a ser realizado sob o PA 7758/2023:
I - **Comissão Especial de Seleção**, a ser composta pelos seguintes servidores:
Walid Mahmud Said Shuqair - CF 70883 (Presidente)
Thiago Melin Quintino - CF 69317
Fátima Aparecida da Silva - CF 57372
Eric Ricardo Alves da Silva - CF 70929
Giane Aparecida Sabadin Marques - CF 20363
II - **Comissão de Monitoramento e Avaliação**, a ser composta pelos seguintes servidores:
Pedro Luiz da Cruz Medeiros - CF 10120
Jose Carlos da Silva - CF 43543
Simone Maria Cardoso Norte - CF 50789
Mario Sergio Candido Araujo Gomes - CF 71880
Art. 2º - A presente Portaria entrará em vigor a partir de sua publicação.

SUBSECRETARIA DA IGUALDADE RACIAL

PORTARIA Nº 02/2023-SDH-SIR
De 01 de junho de 2023.

Andreia de Andrade, Subsecretária da Igualdade Racial, no uso de suas atribuições legais, considerando o processo administrativo nº 54553/2009;
RESOLVE:
1 - Tornar pública a substituição da representação no Conselho Municipal de Promoção da Igualdade Racial, conforme segue:
Associação Brasileira de Defesa da Mulher, Infância e Juventude - ASBRAD
Excluir:
Titular: Maholi Del Valle Leonet Subero
Incluir:
Titular: Natalia Gonçalves dos Santos

JUNTA DE RECURSOS FISCAIS DO MUNICÍPIO DE GUARULHOS

Edital nº 035/2023-JRF

A Presidência da Junta de Recursos Fiscais, no estrito cumprimento das atribuições que lhe são conferidas pela Lei Municipal de nº 5875/2002, FAZ SABER a todos quanto o presente Edital virem ou dele conhecimento tiverem e interessar possa, que em 01/06/2023, foram julgados os processos abaixo:
Processo **30685/2013-PAT**
Requerente MILTON FREITAS MARTINS
Assunto: ISENÇÃO DE IPTU (EXERCÍCIO 2014)
Relator: Mauro André Inocêncio
Acórdão nº: **126/ 2023-JRF**
Extrato de Acórdão: Votação unânime em Negar Conhecimento ao Recurso, nos termos do voto.
Processo **66445/2018-PAT**
Requerente ESCOLA DE EDUCAÇÃO INFANTIL EVEREST LTDA ME
Assunto: CANCELAMENTO DE DÉBITO INSCRITO EM DIVIDA ATIVA (REF. RECIBO 2018.112.7104021 E OU)
Relator: Raphael Guelfi Troiano
Situação: Retirado de pauta em face da ausência do relator por motivo de saúde.
Processo **15539/2019-PAT**
Requerente VICUNHA TEXTIL S.A.
Assunto: AUTO DE INFRAÇÃO (153448 CANCELAMENTO)
Relator: Karine Rios Pereira
Acórdão nº: **127/ 2023-JRF**
Extrato de Acórdão: Votação unânime em Não Conhecer do Pedido de Esclarecimentos, uma vez que feito em clara afronta ao disposto no art. 27 da LM 5875/2002.
Processo **38000/2019-PAT**
Requerente RB SERVIÇOS EMPRESARIAIS LTDA
Assunto: CANCELAMENTO (LANÇAMENTO REF RECIBOS 2019.128.7384802 E OU BEM COMO EFEITO SUSPENSIVO)
Relator: Alessandro Nicola Principato
Acórdão nº: **128/ 2023-JRF**
Extrato de Acórdão: Votação unânime em Conhecer do Recurso e no mérito Negar Provimento.
Processo **45520/2019-PAT**
Requerente MARIA IVETE RICCIARDI GIMENEZ
Assunto: CÁLCULO DIFERENÇA DE ITBI
Relator: Raphael Guelfi Troiano
Situação: Retirado de pauta em face da ausência do relator por motivo de saúde.
Processo **7134/2022-PAT**
Requerente LBR ENGENHARIA E CONSULTORIA LTDA
Assunto: CANCELAMENTO DE DÉBITO INSCRITO EM DIVIDA ATIVA
Relator: Mauro André Inocêncio
Situação: Votação unânime em converter o processo em diligência.
Processo **44496/2022-PAT**
Requerente EULA MATEUS TINOCO
Assunto: ISENÇÃO DE IPTU (EXERCICIO 2023)
Relator: Lyda Carolina Thomazini Gomes
Acórdão nº: **129/ 2023-JRF**
Extrato de Acórdão: Votação unânime em Conhecer do Recurso e no mérito Negar Provimento.
Processo **54677/2022-PAT**
Requerente EMIDIA GLADISTANIA FRANCO MILHOMENS
Assunto: IMPUGNAÇÃO (IPTU / ADITAMENTO)
Relator: Lyda Carolina Thomazini Gomes
Acórdão nº: **130/ 2023-JRF**
Extrato de Acórdão: Votação unânime em Conhecer do Recurso e no mérito Negar Provimento.
Processo **54681/2022-PAT**
Requerente EMIDIA GLADISTANIA FRANCO MILHOMENS
Assunto: IMPUGNAÇÃO (IPTU / ADITAMENTO)
Relator: Lyda Carolina Thomazini Gomes
Acórdão nº: **131/ 2023-JRF**
Extrato de Acórdão: Votação unânime em Conhecer do Recurso e no mérito Negar Provimento.
Processo **54683/2022-PAT**
Requerente EMIDIA GLADISTANIA FRANCO MILHOMENS
Assunto: IMPUGNAÇÃO (IPTU / ADITAMENTO)
Relator: Lyda Carolina Thomazini Gomes
Acórdão nº: **132/ 2023-JRF**
Extrato de Acórdão: Votação unânime em Conhecer do Recurso e no mérito Negar Provimento.
Processo **54684/2022-PAT**
Requerente EMIDIA GLADISTANIA FRANCO MILHOMENS
Assunto: IMPUGNAÇÃO (IPTU / ADITAMENTO)
Relator: Lyda Carolina Thomazini Gomes
Acórdão nº: **133/ 2023-JRF**
Extrato de Acórdão: Votação unânime em Conhecer do Recurso e no mérito Negar Provimento.

Edital nº 036/2023-JRF

A Presidência da Junta de Recursos Fiscais, no estrito cumprimento das atribuições que lhe são conferidas pela Lei Municipal de nº 5875/2002, FAZ SABER a todos quanto o presente Edital virem ou dele conhecimento tiverem e interessar possa, que se encontram pautados para os trabalhos do dia 15/06/2023, às 18:00 hrs, nas instalações do prédio da Secretaria da Fazenda, situado na Av. Salgado Filho, 886, Vila Progresso, o debate e o julgamento dos processos abaixo:
Processo 61666/2018- PAT
Requerente BAG HOLDING PARTICIPAÇÕES LTDA
Assunto: ITBI (NÃO INCIDÊNCIA INTEGRAÇÃO DE CAPITAL)
Relator: Karine Rios Pereira
Processo 66445/2018- PAT
Requerente ESCOLA DE EDUCAÇÃO INFANTIL EVEREST LTDA ME
Assunto: CANCELAMENTO DE DÉBITO INSCRITO EM DIVIDA ATIVA (REF. RECIBO 2018.112.7104021 E OU)
Relator: Raphael Guelfi Troiano
Processo 45520/2019- PAT
Requerente MARIA IVETE RICCIARDI GIMENEZ
Assunto: CÁLCULO DIFERENÇA DE ITBI
Relator: Raphael Guelfi Troiano
Processo 89674/2019- PAT
Requerente SOEIRO CONSTRUÇÕES E EMPREENDIMENTOS IMOBILIÁRIOS
Assunto: CANCELAMENTO DE INSCRIÇÃO MOBILIÁRIA
Relator: Rodrigo Prata da Rocha Gonçalves
Processo 2654/2020- PAT
Requerente MARILLAK MECANICA TECNODIESEL COMERCIAL LTDA
Assunto: CANCELAMENTO DE DÉBITO INSCRITO EM DIVIDA ATIVA (REF RECIBO 2015-163.695 E OUTROS)
Relator: Mauro André Inocêncio
Processo 19864/2021- PAT
Requerente PÃES E DOCES NOVA FRONTEIRA LTDA
Assunto: CANCELAMENTO DE INSCRIÇÃO MOBILIÁRIA COM DATA RETROATIVA
Relator: Karine Rios Pereira
Facultar-se-á ao Contribuinte ou a seu Representante Legal e à Autoridade Tributária de Primeira Instância, seu Representante ou Procurador Fiscal do Município o direito de sustentação oral previsto no artigo 23 da Lei Municipal nº5875 de 18 de Dezembro de 2002, por uma única vez após a leitura do relatório, permitida a repetição do ato na hipótese de adiamento do julgamento com alteração da composição do colegiado, mediante solicitação a ser enviada até as 16:00hs da data designada para sessão, através do endereço eletrônico jrfsecretaria@guarulhos.sp.gov.br.

CONSELHOS

CONSELHO MUNICIPAL DE POLÍTICAS SOBRE DROGAS

RESOLUÇÃO N. 03/2023-COMAD

Considerando o processo eleitoral para composição do COMAD biênio 2023/2025 conforme Resolução 2 publicada em 02 de maio/2023;
Considerando a reunião em 16/05/2023 na Secretaria Municipal de Saúde com objetivo de sensibilizar a participação de mais entidades para indicação de representantes da sociedade civil para composição do COMAD;
Considerando o período de inscrição de 22 a 26 de maio de 2023 para cadastro de entidades e inscrição de candidatos do segmento sociedade civil e não atingindo o número necessário de representantes da sociedade civil que garanta a paridade para o pleno funcionamento do COMAD;
Delibera que o processo eleitoral seja momentaneamente suspenso até que se tenha o parecer do procurador orientando esta comissão diante das questões descritas acima.
Esta resolução entrará em vigor a partir da sua publicação.

Solange Aparecida Bena
Membro do COMAD transitório

SECRETARIA DE TRANSPORTES E MOBILIDADE URBANA

PORTARIA Nº 14/2023-STMU
De 31 de maio de 2023.

LUIGI CAMILO AMADEU LAZZURI NETO, Secretário de Transportes e Mobilidade Urbana, no uso das atribuições legais que lhe são conferidas;
CONSIDERANDO os princípios dos Direito Administrativos norteados da Administração Pública Municipal, em especial os da publicidade, legalidade, moralidade e eficiência;
CONSIDERANDO a conclusão no aporte da assistência financeira destinada ao Auxílio Emergencial à Gratuidade das Pessoas Idosas ou os tipos elencados no artigo 2 da Portaria Interministerial nº 9, de 26 de agosto de 2022;
CONSIDERANDO o cumprimento ao estabelecido na Emenda Constitucional nº 123/2022 e na Portaria Interministerial nº 9, de 26 de agosto de 2022,

INFORMA:

Artigo 1º - Visando a destinação de valores para as empresas concessionárias do sistema de transporte público coletivo de passageiros de acordo com a quantidade de passageiros transportados, evitando, assim, o desequilíbrio para qualquer das partes envolvidas, a divisão foi realizada da seguinte forma:

Empresa	Passageiros Transportados em %	Valora a ser repassado
Viação Urbana Guarulhos - **VUG**	37,99 %	R$ 4.986.595,67
Empresa de Ônibus Vila Galvão - **EOVG**	32,93 %	R$ 4.322.416,31
Viação Campo dos Ouros - **VCO**	29,08 %	R$ 3.817.062,45
Total	**100,00**	**R$ 13.126.074,43**

VIAÇÃO URBANA GUARULHOS
CONCESSÃO

Tipo	JANEIRO	FEVEREIRO	MARÇO	ABRIL	MAIO	JUNHO	JULHO	AGOSTO	MÉDIA
IDOSO STD - (65 ANOS)	127.844	135.661	157.060	147.408	158.787	148.335	152.414	159.994	148.438
BU IDOSO - (60 ANOS)	140.516	150.593	171.266	159.061	168.426	156.606	158.683	167.615	159.096
TOTAL	**268.360**	**286.254**	**328.326**	**306.469**	**327.213**	**304.941**	**311.097**	**327.609**	**307.534**

VIAÇÃO URBANA GUARULHOS
SUBCONTRATAÇÃO

Tipo	JANEIRO	FEVEREIRO	MARÇO	ABRIL	MAIO	JUNHO	JULHO	AGOSTO	MÉDIA
IDOSO STD - (65 ANOS)	53.053	55.618	63.760	58.348	56.876	53.083	55.286	54.970	56.374
BU IDOSO - (60 ANOS)	66.176	69.599	79.210	70.690	68.034	64.391	64.893	64.742	68.467
TOTAL	**119.229**	**125.217**	**142.970**	**129.038**	**124.910**	**117.474**	**120.179**	**119.712**	**124.841**

VIAÇÃO URBANA GUARULHOS
TOTAL

Tipo	JANEIRO	FEVEREIRO	MARÇO	ABRIL	MAIO	JUNHO	JULHO	AGOSTO	MÉDIA
IDOSO STD - (65 ANOS)	180.897	191.279	220.820	205.756	215.663	201.418	207.700	214.964	204.812

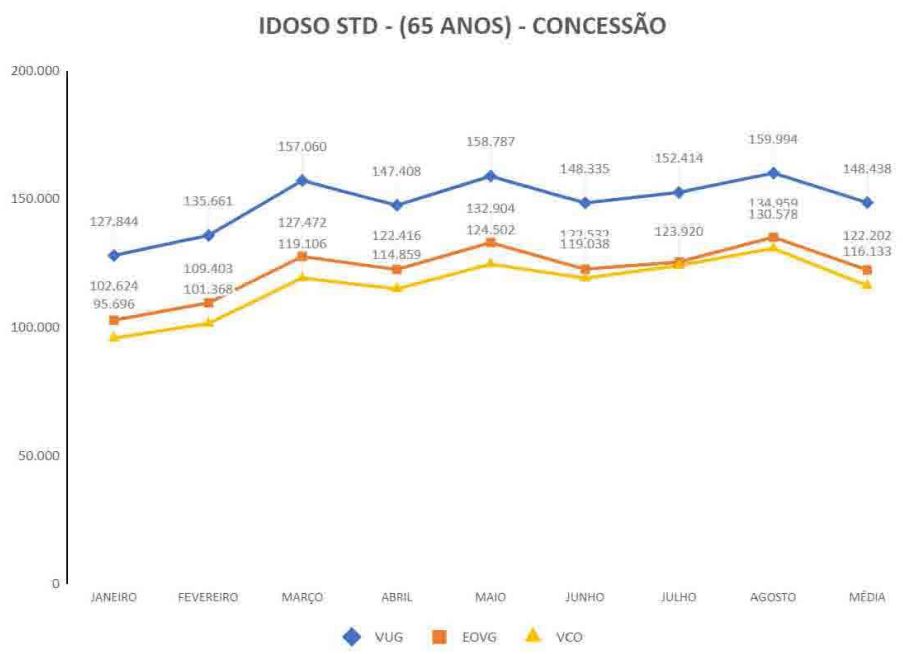

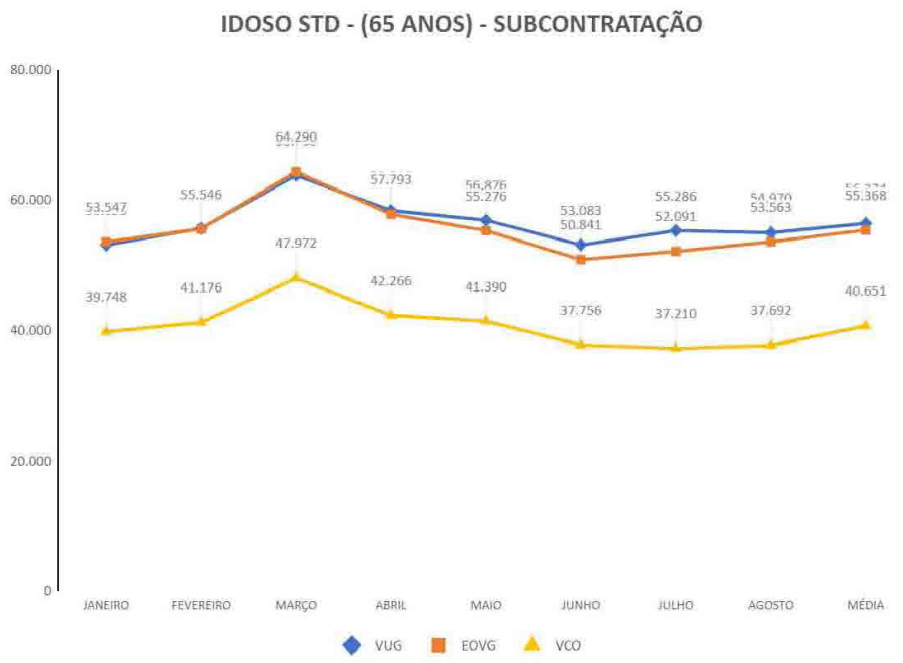

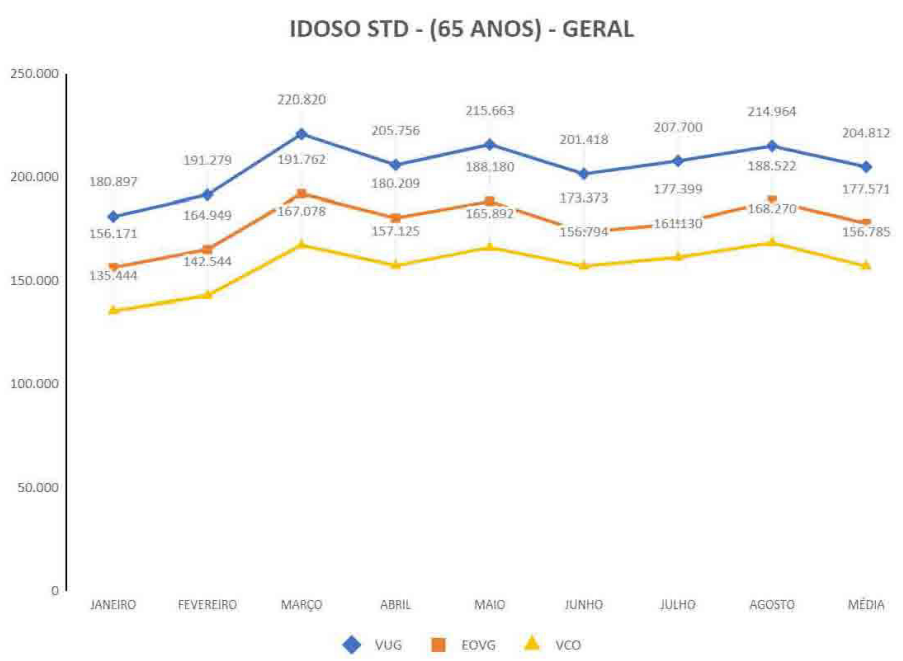

EO VILA GALVÃO
CONCESSÃO

Tipo	JANEIRO	FEVEREIRO	MARÇO	ABRIL	MAIO	JUNHO	JULHO	AGOSTO	MÉDIA
IDOSO STD - (65 ANOS)	102.624	109.403	127.472	122.416	132.904	122.532	125.308	134.959	122.202
BU IDOSO - (60 ANOS)	133.729	143.104	163.944	154.869	164.751	152.198	151.739	161.849	153.273
TOTAL	236.353	252.507	291.416	277.285	297.655	274.730	277.047	296.808	275.475

EO VILA GALVÃO
SUBCONTRATAÇÃO

Tipo	JANEIRO	FEVEREIRO	MARÇO	ABRIL	MAIO	JUNHO	JULHO	AGOSTO	MÉDIA
IDOSO STD - (65 ANOS)	53.547	55.546	64.290	57.793	55.276	50.841	52.091	53.563	55.368
BU IDOSO - (60 ANOS)	72.952	75.265	85.502	75.273	72.750	66.790	67.384	68.235	73.019
TOTAL	126.499	130.811	149.792	133.066	128.026	117.631	119.475	121.798	128.387

EO VILA GALVÃO
TOTAL

Tipo	JANEIRO	FEVEREIRO	MARÇO	ABRIL	MAIO	JUNHO	JULHO	AGOSTO	MÉDIA
IDOSO STD - (65 ANOS)	156.171	164.949	191.762	180.209	188.180	173.373	177.399	188.522	177.571

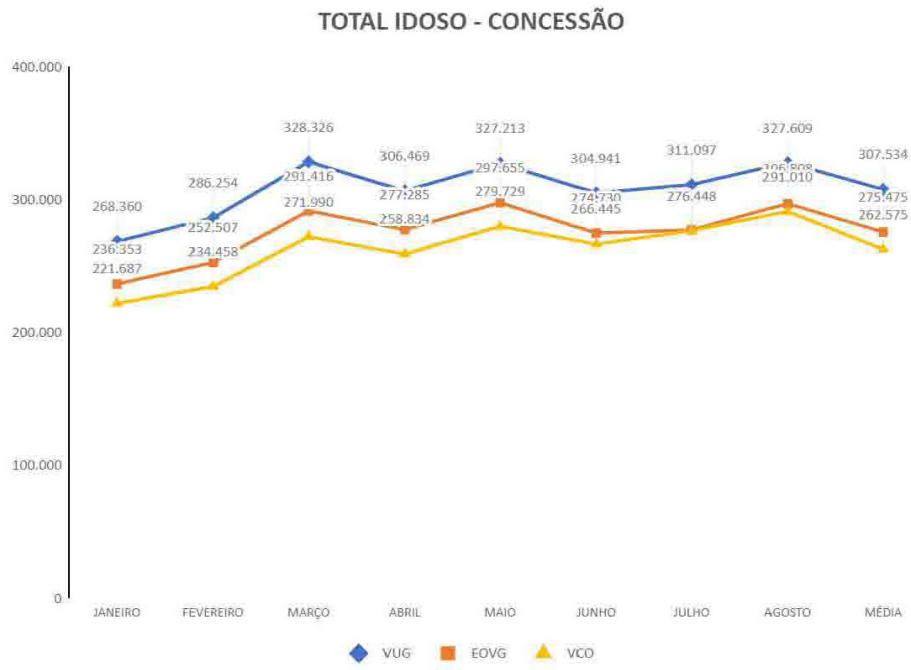

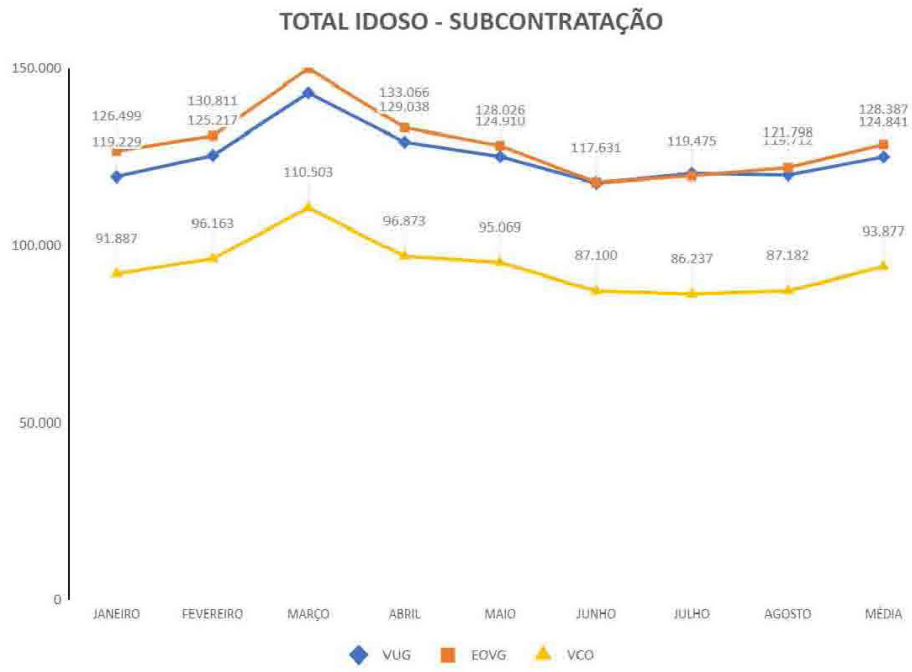

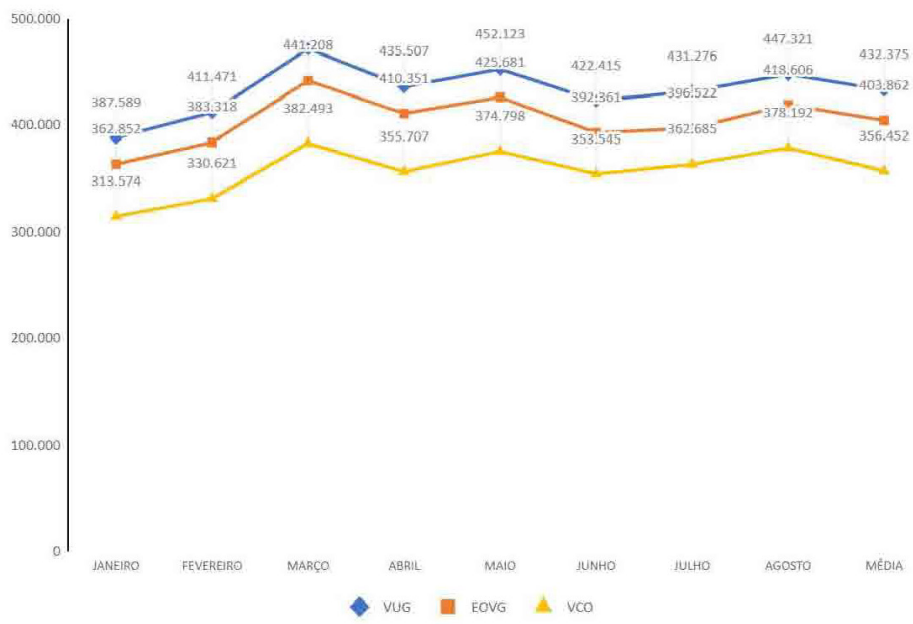

VIAÇÃO CAMPO DOS OUROS
CONCESSÃO

Tipo	JANEIRO	FEVEREIRO	MARÇO	ABRIL	MAIO	JUNHO	JULHO	AGOSTO	MÉDIA
IDOSO STD - (65 ANOS)	95.696	101.368	119.106	114.859	124.502	119.038	123.920	130.578	116.133
BU IDOSO - (60 ANOS)	125.991	133.090	152.884	143.975	155.227	147.407	152.528	160.432	146.442
TOTAL	221.687	234.458	271.990	258.834	279.729	266.445	276.448	291.010	262.575

CONCESSÃO

A1-VUG	A2-VG	A3-CO
38,38%	31,60%	30,03%

VIAÇÃO CAMPO DOS OUROS
SUBCONTRATAÇÃO

Tipo	JANEIRO	FEVEREIRO	MARÇO	ABRIL	MAIO	JUNHO	JULHO	AGOSTO	MÉDIA
IDOSO STD - (65 ANOS)	39.748	41.176	47.972	42.266	41.390	37.756	37.210	37.692	40.651
BU IDOSO - (60 ANOS)	52.139	54.987	62.531	54.607	53.679	49.344	49.027	49.490	53.226
TOTAL	91.887	96.163	110.503	96.873	95.069	87.100	86.237	87.182	93.877

SUBCONTRATAÇÃO

A1-VUG	A2-VG	A3-CO
36,99%	36,33%	26,68%

VIAÇÃO CAMPO DOS OUROS
TOTAL

Tipo	JANEIRO	FEVEREIRO	MARÇO	ABRIL	MAIO	JUNHO	JULHO	AGOSTO	MÉDIA
IDOSO STD - (65 ANOS)	135.444	142.544	167.078	157.125	165.892	156.794	161.130	168.270	156.785

TOTAL GERAL

A1-VUG	A2-VG	A3-CO
37,99%	32,93%	29,08%

ÓRGÃO AUTUADOR: 264770

EDITAL DE NOTIFICAÇÃO DE PENALIDADE PELO COMETIMENTO DE INFRAÇÃO DE TRÂNSITO

O Secretário de Transportes e Mobilidade Urbana, considerando o disposto nos artigos 24, 281, 282 e seus respectivos incisos da Lei Federal nº 9503/97 - Código de Trânsito Brasileiro - CTB, torna público, de acordo com a Resolução CONTRAN 619/2016 a relação de AUTOS DE INFRAÇÃO DE TRÂNSITO (AIT) validados e processados no lote número: NGW647701292 do dia 29/05/2023.

A partir da data desta publicação, o proprietário pode APRESENTAR O RECURSO NA JARI até dia 03/07/2023. Caso não esteja corretamente relatada a infração ocorrida, apresente RECURSO NA JARI, de acordo com a legislação vigente.

DOCUMENTAÇÃO NECESSÁRIA PARA ENTRADA DE RECURSO JARI (Entrega pessoalmente ou via Correios):
-Cópia da Notificação da penalidade (Disponível para retirada no FACIL STMU);
-Cópia do documento do veículo;
-Cópia da CNH ou Permissão para Dirigir;
-Documento de identificação do proprietário;
-Documentos que comprovem a argumentação do recurso JARI.

ENDEREÇO PARA PROTOCOLO DE RECURSO NA JARI:
FACIL STMU - ALAMEDA DOS LÍRIOS, 303 - PQ. CECAP (Terminal Rodoviário) - CEP 07190-012

Placa	Auto de Infração	Código Infração	Data Infração	Valor Multa	Placa	Auto de Infração	Código Infração	Data Infração	Valor Multa
AAW5888	C 00 1159108	76332	08/03/2023	293,47	ABM6D41	E 43 2164649	60503	09/03/2023	293,47
ACD7793	E 43 2165962	57463	09/03/2023	130,16	AFR3E78	C 00 1055107	57380	09/03/2023	293,47
AFR5F74	P 43 199800	55500	08/03/2023	130,16	AGX5H58	P 43 033673	76331	09/03/2023	293,47
AHT3549	E 43 2164982	60503	09/03/2023	293,47	AII3636	P 43 052619	55500	09/03/2023	130,16
AKD6A01	E 43 2165455	74550	09/03/2023	130,16	AKF0314	C 00 998170	55500	09/03/2023	130,16
AKJ7209	P 43 207299	51851	09/03/2023	195,23	ALM7114	E 43 2165005	60503	09/03/2023	293,47
ALZ6F86	E 43 2165206	60503	09/03/2023	293,47	AMJ3857	E 43 2164767	56732	09/03/2023	130,16
AML8221	E 43 2164593	57463	08/03/2023	130,16	AMT2G94	E 43 2165146	60503	09/03/2023	293,47
AMW9576	C 00 1158684	51851	08/03/2023	195,23	ANB4C32	P 43 207288	55680	09/03/2023	195,23
ANX7031	E 43 2163195	57463	07/03/2023	130,16	ANX9253	E 43 2165064	60503	09/03/2023	293,47
AOW8I12	P 43 207270	60501	09/03/2023	293,47	APL0C36	E 43 2164714	60503	09/03/2023	293,47
APY5H87	E 43 2164792	74550	09/03/2023	130,16	AQC1322	E 43 2163912	60503	08/03/2023	293,47
AQH4A13	E 43 2163288	57463	08/03/2023	130,16	AQK7B18	P 43 027172	55250	08/03/2023	130,16
ATH4G47	E 43 2164438	57463	08/03/2023	130,16	AUB3B39	P 43 207251	51851	08/03/2023	195,23
AUF1E25	E 43 2164741	74550	09/03/2023	130,16	AVJ4I29	E 43 2163548	60503	08/03/2023	293,47
AVS2372	P 43 207281	55500	09/03/2023	130,16	AWN8471	E 43 2163286	57463	08/03/2023	130,16
AXE6I15	E 43 2163520	74550	08/03/2023	130,16	AXN4691	C 00 1055103	57380	09/03/2023	293,47
AXP4D38	P 43 146423	55500	08/03/2023	130,16	AXT4C61	E 43 2163472	60503	08/03/2023	293,47
AYW4176	E 43 2164699	60503	09/03/2023	293,47	AYW4176	E 43 2164876	60503	09/03/2023	293,47
AYY1465	E 43 2164959	60503	09/03/2023	293,47	AZF2D99	C 00 1133986	55500	09/03/2023	130,16
AZP2758	P 43 003915	55500	09/03/2023	130,16	AZQ6048	E 43 2163423	60503	08/03/2023	293,47
AZT2418	E 43 2162379	74550	07/03/2023	130,16	AZT7A77	E 43 2165296	74550	09/03/2023	130,16
BAC6134	C 00 1150299	76331	08/03/2023	293,47	BBC6I44	P 43 033678	76331	09/03/2023	293,47
BCN6819	E 43 2163154	57463	07/03/2023	130,16	BDL3C43	E 43 2165548	75870	09/03/2023	293,47
BDU9C41	E 43 2163096	57463	07/03/2023	130,16	BEF6E00	C 00 1052085	60501	08/03/2023	293,47
BEU7B68	P 43 006527	55500	08/03/2023	130,16	BFE1688	P 43 216741	54521	08/03/2023	195,23
BFE6B18	P 43 003908	57461	09/03/2023	130,16	BGD5034	E 43 2165165	74550	09/03/2023	130,16
BGR6086	P 43 207260	51851	08/03/2023	195,23	BGS9353	E 43 2163325	74550	08/03/2023	130,16
BIN3E92	E 43 2163819	60503	08/03/2023	293,47	BIU4275	E 43 2164614	75870	08/03/2023	293,47
BJL9434	E 43 2164161	75870	08/03/2023	293,47	BKG6891	C 00 1151813	55250	08/03/2023	130,16
BKU3649	C 00 1018672	76331	09/03/2023	293,47	BKU9G04	E 43 2163273	74550	08/03/2023	130,16
BLA2775	E 43 2165695	75870	09/03/2023	293,47	BLL4037	E 43 2166057	57463	09/03/2023	130,16
BMA9655	P 43 027171	51852	08/03/2023	195,23	BMP9937	E 43 2164008	74550	08/03/2023	130,16
BMW4625	C 00 1158713	76332	08/03/2023	293,47	BNK7490	E 43 2165262	74550	09/03/2023	130,16
BNV5423	E 43 2165201	60503	09/03/2023	293,47	BOA8382	E 43 2163498	60503	08/03/2023	293,47
BOF7374	C 00 1154939	54521	08/03/2023	195,23	BOX4332	E 43 2165256	74550	09/03/2023	130,16
BPA5E98	E 43 2165149	74550	09/03/2023	130,16	BPO8544	E 43 2165322	74550	09/03/2023	130,16
BPR6J88	P 43 033682	55500	09/03/2023	130,16	BQH1922	E 43 2163923	74550	08/03/2023	130,16
BRC9335	E 43 2163743	74550	08/03/2023	130,16	BRP4409	P 43 046167	76331	09/03/2023	293,47
BSH5I34	E 43 2162333	74550	07/03/2023	130,16	BSI6878	P 43 005719	57461	10/03/2023	130,16
BSV6190	P 43 207292	51851	09/03/2023	195,23	BSY3J24	E 43 2164717	74550	09/03/2023	130,16
BTO2472	E 43 2164474	57463	08/03/2023	130,16	BUK7543	C 00 1098956	51851	09/03/2023	195,23
BWA0D06	E 43 2164574	57463	08/03/2023	130,16	BWE4092	E 43 2163193	57463	07/03/2023	130,16
BWH8625	C 00 1089530	55500	08/03/2023	130,16	BWK3I35	E 43 2165778	57463	09/03/2023	130,16
BWO6054	E 43 2163108	57463	07/03/2023	130,16	BWV8D55	E 43 2164934	60503	09/03/2023	293,47
BWW2A50	E 43 2163400	60503	08/03/2023	293,47	BWW2H15	P 43 199805	55500	08/03/2023	130,16
BXD2E57	E 43 2163496	74550	08/03/2023	130,16	BXN0F39	P 43 073647	60501	09/03/2023	293,47
BXT7J43	E 43 2165086	60503	09/03/2023	293,47	BXZ6998	P 43 053717	55500	08/03/2023	130,16
BYJ9I53	P 43 052599	55500	08/03/2023	130,16	BYJ9I53	P 43 102421	55500	08/03/2023	130,16
BYQ1056	E 43 2163373	60503	08/03/2023	293,47	BYX7A26	E 43 2163878	74710	08/03/2023	880,41
BYX7A26	E 43 2163880	74710	08/03/2023	880,41	BYX8E35	E 43 2163934	74550	08/03/2023	130,16
BYY3637	E 43 2165136	60503	09/03/2023	293,47	BZF3I10	P 43 231082	55500	09/03/2023	130,16
BZG4477	P 43 011730	55500	10/03/2023	130,16	BZK7154	C 00 998104	56144	09/03/2023	195,23
BZL3I45	P 43 207266	76332	08/03/2023	293,47	BZP8813	E 43 2164837	74630	09/03/2023	195,23
BZR5B11	E 43 2164754	74550	09/03/2023	130,16	BZV0C48	E 43 2164939	74550	09/03/2023	130,16
CAH9463	E 43 2163333	74550	08/03/2023	130,16	CAI9078	E 43 2164142	75870	08/03/2023	293,47
CAS9071	E 43 2164701	60503	09/03/2023	293,47	CAT2G58	E 43 2163440	60503	08/03/2023	293,47
CBE1177	E 43 2164889	60503	09/03/2023	293,47	CBE3D20	E 43 2164957	60503	09/03/2023	293,47
CBL4585	E 43 2163865	60503	08/03/2023	293,47	CCC5C85	P 43 126349	51851	09/03/2023	195,23
CCH5519	E 43 2163437	60503	08/03/2023	293,47	CCQ6341	C 00 1098998	51851	09/03/2023	195,23
CCU6I95	E 43 2162407	74550	07/03/2023	130,16	CCY5E64	C 00 1098957	51851	09/03/2023	195,23
CCY6722	E 43 2164414	57463	08/03/2023	130,16	CDB3773	E 43 2165162	60503	09/03/2023	293,47
CDG4J20	P 43 126348	51851	09/03/2023	195,23	CDQ2293	E 43 2166009	57463	09/03/2023	130,16
CDR2G24	E 43 2164122	75870	08/03/2023	293,47	CDV6891	E 43 2182336	75870	09/03/2023	293,47
CEB1389	E 43 2182316	75870	08/03/2023	293,47	CEO4H73	E 43 2163570	74550	08/03/2023	130,16
CET1292	P 43 167658	55500	09/03/2023	130,16	CET9478	E 43 2163793	74550	08/03/2023	130,16
CFB1061	E 43 2163658	74630	08/03/2023	195,23	CFO9F06	P 43 146415	55500	08/03/2023	130,16
CFR1574	E 43 2164231	75870	08/03/2023	293,47	CFR6296	E 43 2163957	74550	08/03/2023	130,16
CFS5964	E 43 2164956	74630	09/03/2023	195,23	CFY7840	E 43 2182293	75870	07/03/2023	293,47
CFZ5H56	E 43 2182344	75870	09/03/2023	293,47	CGA7160	E 43 2162775	75870	07/03/2023	293,47
CGA7160	E 43 2164601	75870	08/03/2023	293,47	CGE4930	C 00 1082403	65300	08/03/2023	195,23
CGG3A93	P 43 216756	55500	09/03/2023	130,16	CGM9583	E 43 2165293	74550	09/03/2023	130,16
CGO4320	E 43 2163545	74630	08/03/2023	195,23	CGU5294	E 43 2182289	75870	07/03/2023	293,47
CGX5J95	E 43 2162789	75870	07/03/2023	293,47	CHT8250	E 43 2165010	60503	09/03/2023	293,47
CHT8G86	E 43 2165040	74550	09/03/2023	130,16	CHW7J38	E 43 2164691	60503	09/03/2023	293,47
CID4832	E 43 2163769	74550	08/03/2023	130,16	CIW0G30	E 43 2163712	60503	08/03/2023	293,47
CJB4H29	E 43 2165003	74550	09/03/2023	130,16	CJS5136	E 43 2164892	60503	09/03/2023	293,47
CJS6277	E 43 2165276	74550	09/03/2023	130,16	CJZ1J95	C 00 1159010	76331	09/03/2023	293,47
CKC6081	E 43 2163257	74550	08/03/2023	130,16	CKN2H60	E 43 2164763	60503	09/03/2023	293,47
CKO0442	E 43 2163571	60503	08/03/2023	293,47	CKU9C44	E 43 2163735	74550	08/03/2023	130,16
CLB7654	C 00 1052110	55500	08/03/2023	130,16	CLB7D53	P 43 049592	51851	09/03/2023	195,23
CLD4761	P 43 013253	55500	08/03/2023	130,16	CLE3498	P 43 230994	54521	08/03/2023	195,23
CLI9A43	P 43 031132	51851	09/03/2023	195,23	CLJ6835	E 43 2163836	56732	08/03/2023	130,16
CLL0941	E 43 2182325	75870	09/03/2023	293,47	CLL6E33	E 43 2182306	75870	08/03/2023	293,47
CLR3505	E 43 2163349	60503	08/03/2023	293,47	CLW6443	E 43 2163227	57463	07/03/2023	130,16
CMH6211	E 43 2163652	60503	08/03/2023	293,47	CMM7823	E 43 2165177	74550	09/03/2023	130,16
CMN4292	E 43 2165072	74550	09/03/2023	130,16	CMO3600	E 43 2164780	74550	09/03/2023	130,16
CMO3701	E 43 2164695	74550	09/03/2023	130,16	CNA8863	P 43 052609	58196	09/03/2023	880,41
CNA8863	P 43 052613	58196	09/03/2023	880,41	CNC9H63	C 00 1133984	55500	09/03/2023	130,16
CNT0153	E 43 2165000	74550	09/03/2023	130,16	COJ6520	E 43 2164808	74630	09/03/2023	195,23
COO8189	E 43 2165447	74550	09/03/2023	130,16	COQ1F93	C 00 880852	53800	09/03/2023	130,16
CPJ0221	P 43 231053	55500	09/03/2023	130,16	CPM2242	C 00 1154247	51930	08/03/2023	293,47
CPM8652	P 43 050789	55412	09/03/2023	195,23	CPZ7862	C 00 880854	53800	09/03/2023	130,16
CQH0I72	E 43 2164547	57463	08/03/2023	130,16	CQH0I72	E 43 2163196	57463	07/03/2023	130,16
CQH5462	E 43 2163031	57463	07/03/2023	130,16	CQJ0650	P 43 207255	51851	08/03/2023	195,23
CQO1152	E 43 2164815	74550	09/03/2023	130,16	CRC8H99	E 43 2164955	74550	09/03/2023	130,16
CRE2313	E 43 2162331	74550	07/03/2023	130,16	CRH7G45	E 43 2163583	60503	08/03/2023	293,47
CRI4437	E 43 2165079	60503	09/03/2023	293,47	CRK0190	E 43 2165116	60503	09/03/2023	293,47
CRM7201	C 00 1159104	55413	08/03/2023	195,23	CSD2479	E 43 2163092	57463	07/03/2023	130,16
CSD2479	E 43 2163087	57463	07/03/2023	130,16	CSE3790	E 43 2163761	74550	08/03/2023	130,16
CSE6C83	P 43 163090	51851	09/03/2023	195,23	CSF0214	P 43 071457	55500	09/03/2023	130,16
CSJ4914	C 00 1159019	55500	09/03/2023	130,16	CSK6J04	P 43 207280	54870	09/03/2023	195,23
CSN3176	E 43 2162562	74630	07/03/2023	195,23	CST6D02	E 43 2163581	60503	08/03/2023	293,47
CSY9I78	E 43 2164343	75870	08/03/2023	293,47	CTC5960	E 43 2164622	75870	08/03/2023	293,47
CTH0288	P 43 216749	55500	08/03/2023	130,16	CTI8180	E 43 2163303	74550	08/03/2023	130,16
CTM2660	P 43 013252	55500	08/03/2023	130,16	CUB5565	P 43 013262	76331	09/03/2023	293,47
CUD0240	E 43 2163002	57463	07/03/2023	130,16	CUF6I50	E 43 2163205	57463	07/03/2023	130,16
CUG0B37	E 43 2163478	60503	08/03/2023	293,47	CUH0247	E 43 2165258	74550	09/03/2023	130,16
CUJ4A84	E 43 2164455	57463	08/03/2023	130,16	CUK8E98	C 00 1149906	65300	09/03/2023	195,23
CUX2E88	E 43 2163770	74630	08/03/2023	195,23	CVO1188	E 43 2163863	60503	08/03/2023	293,47
CVQ0242	E 43 2163292	74630	08/03/2023	195,23	CVS6H19	C 00 1099931	51851	08/03/2023	195,23
CWB0168	P 43 231035	54521	09/03/2023	195,23	CWF0034	E 43 2165272	74550	09/03/2023	130,16
CWI3636	E 43 2164862	60503	09/03/2023	293,47	CWJ4G69	E 43 2163720	60503	08/03/2023	293,47
CWJ5853	P 43 231054	55500	09/03/2023	130,16	CWK1299	C 00 1055108	57380	09/03/2023	293,47
CXB5210	P 43 207256	51851	08/03/2023	195,23	CXM6F66	E 43 2163622	74550	08/03/2023	130,16
CXQ3046	P 43 207262	51851	08/03/2023	195,23	CXU2179	E 43 2163817	74550	08/03/2023	130,16
CXZ7015	E 43 2164851	60503	09/03/2023	293,47	CYB4F50	P 43 031121	60411	08/03/2023	195,23
CYH6H73	C 00 1159153	55500	08/03/2023	130,16	CYM8B07	E 43 2164689	74550	09/03/2023	130,16
CYM9J61	E 43 2163525	60503	08/03/2023	293,47	CYN1F60	P 43 108331	55500	09/03/2023	130,16
CYP6J92	P 43 232314	55500	08/03/2023	130,16	CYQ6D63	Z 43 001478	55412	08/03/2023	195,23
CYX4970	E 43 2163473	60503	08/03/2023	293,47	CZA8J10	E 43 2163796	74550	08/03/2023	130,16
CZB9J86	P 43 231004	55500	08/03/2023	130,16	CZD7249	C 00 1055104	57380	09/03/2023	293,47
CZL6D47	E 43 2164764	60503	09/03/2023	293,47	CZM8404	P 43 146417	55500	08/03/2023	130,16
DAD8J73	P 43 013254	55500	08/03/2023	130,16	DAD8J73	P 43 232318	55500	08/03/2023	130,16
DAE1947	E 43 2163580	60503	08/03/2023	293,47	DAE3779	E 43 2182252	75870	06/03/2023	293,47
DAK8891	P 43 027173	51851	08/03/2023	195,23	DAQ3124	E 43 2163573	60503	08/03/2023	293,47
DAY3501	E 43 2164709	56732	09/03/2023	130,16	DBC4853	E 43 2163603	74550	08/03/2023	130,16
DBL0218	C 00 1158779	76331	08/03/2023	293,47	DBO1636	E 43 2163631	60503	08/03/2023	293,47
DBO4163	E 43 2162339	74550	07/03/2023	130,16	DBS8J61	E 43 2162412	74550	07/03/2023	130,16
DCD2A93	E 43 2163599	60503	08/03/2023	293,47	DCD6728	E 43 2164924	74550	09/03/2023	130,16
DCD7520	P 43 231086	51851	09/03/2023	195,23	DCD7520	P 43 231071	53800	09/03/2023	130,16
DCE5509	E 43 2163839	74550	08/03/2023	130,16	DCF6873	P 43 146425	60501	08/03/2023	293,47
DCH5B56	E 43 2164190	75870	08/03/2023	293,47	DCH5B56	E 43 2165067	74550	09/03/2023	130,16
DCU2G62	E 43 2163451	60503	08/03/2023	293,47	DCZ1A13	P 43 176055	51851	08/03/2023	195,23
DDA8E01	P 43 221994	76332	09/03/2023	293,47	DDC5758	C 00 1098997	51851	07/03/2023	195,23
DDF8605	E 43 2164071	75870	08/03/2023	293,47	DDJ1266	E 43 2164793	74550	09/03/2023	130,16
DDK2264	C 00 1151280	57380	08/03/2023	293,47	DDL8311	P 43 123791	76332	09/03/2023	293,47
DDL8311	P 43 123792	51851	09/03/2023	195,23	DDO8C49	E 43 2162683	74550	07/03/2023	130,16
DDS8411	C 00 1098959	51851	09/03/2023	195,23	DDT6300	E 43 2163435	60503	08/03/2023	293,47
DEA0120	E 43 2163481	56732	08/03/2023	130,16	DED6465	C 00 1159080	55500	08/03/2023	130,16
DEF3996	P 43 221987	55500	09/03/2023	130,16	DEF5508	E 43 2163948	74550	08/03/2023	130,16
DEH4953	E 43 2164712	74550	09/03/2023	130,16	DEH7278	P 43 027177	76332	08/03/2023	293,47
DEJ8147	E 43 2163669	60503	08/03/2023	293,47	DEM2743	P 43 032766	76331	08/03/2023	293,47
DEU1140	E 43 2165259	74550	09/03/2023	130,16	DFF1768	P 43 027377	68150	09/03/2023	195,23
DFF3253	E 43 2164864	60503	09/03/2023	293,47	DFG5779	E 43 2164790	74550	09/03/2023	130,16
DFM6802	P 43 046144	76331	08/03/2023	293,47	DFN4355	E 43 2165035	74550	09/03/2023	130,16
DFR7949	E 43 2164413	57463	08/03/2023	130,16	DFR8E74	C 00 1111247	72340	08/03/2023	130,16
DFS6332	E 43 2165097	60503	09/03/2023	293,47	DFY7928	E 43 2163964	74550	08/03/2023	130,16
DGB7191	E 43 2163675	60503	08/03/2023	293,47	DGD6032	E 43 2163822	60503	08/03/2023	293,47
DGE6562	E 43 2163596	74550	08/03/2023	130,16	DGJ5B48	E 43 2165319	74550	09/03/2023	130,16
DGM7552	E 43 2165295	74710	09/03/2023	880,41	DHG2H70	E 43 2162770	75870	07/03/2023	293,47
DHS3G98	P 43 231032	75870	09/03/2023	293,47	DHT2994	C 00 1158681	76332	08/03/2023	293,47
DHU5100	E 43 2163887	74550	08/03/2023	130,16	DHX4412	E 43 2163900	74550	08/03/2023	130,16
DIG3013	P 43 046146	55500	09/03/2023	130,16	DIH3532	E 43 2163540	60503	08/03/2023	293,47
DII3H02	C 00 1130967	56222	08/03/2023	88,38	DII4996	P 43 054837	54521	08/03/2023	195,23
DIJ5911	P 43 230998	55500	08/03/2023	130,16	DIL3250	C 00 1105659	75870	08/03/2023	293,47
DIL3250	C 00 1105658	60412	08/03/2023	195,23	DIL3383	E 43 2165221	74550	09/03/2023	130,16
DIP8018	E 43 2162377	74550	07/03/2023	130,16	DIT6102	E 43 2163430	60503	08/03/2023	293,47
DIV4723	E 43 2163750	60503	08/03/2023	293,47	DIX1149	E 43 2163718	74550	08/03/2023	130,16
DIX1149	E 43 2163630	74550	08/03/2023	130,16	DIX8304	E 43 2165076	74550	09/03/2023	130,16
DIZ5311	E 43 2163786	74550	08/03/2023	130,16	DJA7656	P 43 232310	55500	08/03/2023	130,16
DJA8793	E 43 2163634	74550	08/03/2023	130,16	DJC2482	E 43 2163815	74550	08/03/2023	130,16
DJE0524	E 43 2164789	74550	09/03/2023	130,16	DJF0154	C 00 1093814	55500	08/03/2023	130,16
DJH6651	E 43 2163645	74550	08/03/2023	130,16	DJJ5E04	C 00 1102536	70301	08/03/2023	293,47
DJP6G97	E 43 2164576	57463	08/03/2023	130,16	DKF5529	E 43 2162675	74550	07/03/2023	130,16
DKO9E23	E 43 2164000	74550	08/03/2023	130,16	DKP9A74	E 43 2165128	60503	09/03/2023	293,47
DKX1177	P 43 003913	57461	09/03/2023	130,16	DKX1835	E 43 2163834	74550	08/03/2023	130,16
DKX3321	E 43 2163614	74550	08/03/2023	130,16	DKX7129	P 43 216748	55500	08/03/2023	130,16
DKX8973	E 43 2164739	74550	09/03/2023	130,16	DKZ0028	E 43 2164791	74550	09/03/2023	130,16
DKZ5047	E 43 2162681	74550	07/03/2023	130,16	DLC1664	E 43 2163639	74550	08/03/2023	130,16
DLF3267	E 43 2162486	75870	07/03/2023	293,47	DLP3088	P 43 073654	54522	09/03/2023	195,23
DLQ4H87	E 43 2182312	75870	08/03/2023	293,47	DLR2A79	P 43 232320	55500	08/03/2023	130,16
DLR3150	E 43 2162564	74630	07/03/2023	195,23	DLR9063	E 43 2165592	75870	09/03/2023	293,47
DMA2085	P 43 167659	55500	09/03/2023	130,16	DMA9955	E 43 2165436	74550	09/03/2023	130,16
DMC1805	E 43 2163608	60503	08/03/2023	293,47	DMD1H43	E 43 2164838	74550	09/03/2023	130,16
DMG0787	P 43 040620	54522	09/03/2023	195,23	DMG2D29	C 00 1053606	60501	09/03/2023	293,47
DMI8465	P 43 050793	55412	09/03/2023	195,23	DMJ3083	P 43 231067	60411	09/03/2023	195,23
DMK2935	E 43 2164872	60503	09/03/2023	293,47	DMK4C90	E 43 2163357	60503	08/03/2023	293,47
DMK5741	Z 43 001481	55412	08/03/2023	195,23	DMM1C64	P 43 052602	55500	08/03/2023	130,16
DMP3554	E 43 2164658	60503	09/03/2023	293,47	DMP6607	E 43 2182292	75870	07/03/2023	293,47
DMP8D55	E 43 2164696	74550	09/03/2023	130,16	DMR4832	E 43 2164927	74550	09/03/2023	130,16
DMT4013	P 43 128325	51851	09/03/2023	195,23	DMW4066	E 43 2163940	74550	08/03/2023	130,16
DNB6885	E 43 2164655	60503	09/03/2023	293,47	DNL7G84	E 43 2163538	60503	08/03/2023	293,47
DNS9530	E 43 2163277	74550	08/03/2023	130,16	DNT6128	P 43 033669	57200	08/03/2023	195,23
DNW9553	E 43 2163399	60503	08/03/2023	293,47	DNY3A20	P 43 003916	55500	09/03/2023	130,16
DOB3081	E 43 2164778	74550	09/03/2023	130,16	DOC9028	E 43 2163616	74550	08/03/2023	130,16
DOD2J60	E 43 2163467	74550	08/03/2023	130,16	DOD2J60	E 43 2164928	74550	09/03/2023	130,16
DOD2J60	E 43 2164977	74550	09/03/2023	130,16	DOD4688	E 43 2163609	74550	08/03/2023	130,16
DOF2622	E 43 2162401	74550	07/03/2023	130,16	DOI6274	C 00 1102538	60501	09/03/2023	293,47
DOL1793	C 00 1149996	55500	09/03/2023	130,16	DOL1J97	E 43 2163561	60503	08/03/2023	293,47
DOO1H37	E 43 2163362	60503	08/03/2023	293,47	DOR8D66	C 00 1098954	51851	09/03/2023	195,23
DOT6911	E 43 2165046	74550	09/03/2023	130,16	DOZ4895	E 43 2182295	75870	07/03/2023	293,47
DOZ4895	E 43 2182345	75870	09/03/2023	293,47	DPB3016	C 00 1161615	76332	09/03/2023	293,47
DPB3016	C 00 1161616	51851	09/03/2023	195,23	DPB3F73	E 43 2163159	57463	07/03/2023	130,16
DPC1859	P 43 231052	54521	09/03/2023	195,23	DPF0744	E 43 2163194	57463	07/03/2023	130,16
DPF5694	E 43 2163310	57463	07/03/2023	130,16	DPG0E65	P 43 231012	55500	08/03/2023	130,16
DPJ9I05	E 43 2165049	74550	09/03/2023	130,16	DPL7672	E 43 2164946	74630	09/03/2023	195,23
DPM3J65	E 43 2165141	60503	09/03/2023	293,47	DPS4E85	P 43 032772	54521	09/03/2023	195,23
DPV1813	E 43 2182256	75870	06/03/2023	293,47	DQB3C71	C 00 1010087	55500	08/03/2023	130,16
DQB4198	E 43 2182332	75870	09/03/2023	293,47	DQB9608	E 43 2165831	75870	09/03/2023	293,47
DQB9608	E 43 2165043	74550	09/03/2023	130,16	DQB9F84	P 43 027170	51851	08/03/2023	195,23
DQH3J24	P 43 027184	68150	09/03/2023	195,23	DQH8J75	E 43 2182318	75870	08/03/2023	293,47
DQK5090	C 00 1098951	51851	09/03/2023	195,23	DQT7480	P 43 027174	55500	08/03/2023	130,16
DQV6366	P 43 046132	51851	08/03/2023	195,23	DRB8B31	E 43 2163447	60503	08/03/2023	293,47
DRD1502	E 43 2163709	60503	08/03/2023	293,47	DRE9564	E 43 2165216	74550	09/03/2023

DUM2683	E 43 2163785	74550	08/03/2023	130,16
DUM3895	E 43 2163911	74550	08/03/2023	130,16
DUM5924	E 43 2164632	60503	08/03/2023	293,47
DUM7443	P 43 221995	51851	09/03/2023	195,23
DUO6I87	E 43 2162394	60503	07/03/2023	293,47
DUR1254	E 43 2163624	74550	08/03/2023	130,16
DUV1B10	P 43 040614	76332	08/03/2023	293,47
DVB6G07	P 43 207286	76331	09/03/2023	293,47
DVD2384	P 43 046169	76331	09/03/2023	293,47
DVE9284	E 43 2162388	74550	07/03/2023	130,16
DVK8328	E 43 2162668	74550	07/03/2023	130,16
DVN1708	E 43 2163250	57463	07/03/2023	130,16
DVQ5C80	E 43 2162575	74550	07/03/2023	130,16
DVS7846	E 43 2163275	74550	08/03/2023	130,16
DWK0069	E 43 2163568	60503	08/03/2023	293,47
DWM3809	E 43 2164973	60503	09/03/2023	293,47
DWM7392	E 43 2165058	60503	09/03/2023	293,47
DWN6106	E 43 2162311	74550	07/03/2023	130,16
DWQ5680	P 43 207268	55500	08/03/2023	130,16
DWV7D01	P 43 216751	54521	08/03/2023	195,23
DXF9772	E 43 2163990	74550	08/03/2023	130,16
DXH2325	P 43 221998	51851	09/03/2023	195,23
DXH3A34	C 00 1162850	75870	09/03/2023	293,47
DXH4B57	E 43 2164744	74630	09/03/2023	195,23
DXM1126	C 00 971807	57200	08/03/2023	195,23
DXS0D87	E 43 2164407	75870	08/03/2023	293,47
DYB3392	E 43 2162355	74550	07/03/2023	130,16
DYC8C89	C 00 1099959	51930	09/03/2023	293,47
DYE1792	C 00 1098952	51851	09/03/2023	195,23
DYI0E83	E 43 2165190	74550	09/03/2023	130,16
DYN9H97	P 43 216743	70301	08/03/2023	293,47
DYY0745	P 43 046536	60681	08/03/2023	195,23
DZF7240	E 43 2164066	74550	08/03/2023	130,16
DZQ5B96	E 43 2163671	60503	08/03/2023	293,47
DZX2B72	P 43 231070	51851	09/03/2023	195,23
DZZ0978	P 43 046148	55500	09/03/2023	130,16
EAF1033	E 43 2164671	60503	09/03/2023	293,47
EAM6942	E 43 2163944	74550	08/03/2023	130,16
EAN2354	E 43 2182322	75870	08/03/2023	293,47
EBB3J43	E 43 2162492	75870	07/03/2023	293,47
EBG4G16	P 43 050802	51851	09/03/2023	195,23
EBJ0976	E 43 2165051	60503	09/03/2023	293,47
EBM7760	E 43 2162570	74550	07/03/2023	130,16
EBM9412	E 43 2163947	74550	08/03/2023	130,16
EBO9G32	E 43 2163419	60503	08/03/2023	293,47
EBQ8444	E 43 2165148	74550	09/03/2023	130,16
EBW8432	E 43 2163889	74710	08/03/2023	880,41
ECL7F03	P 43 231088	60501	09/03/2023	293,47
ECO1254	C 00 1107356	73662	08/03/2023	130,16
ECT4I71	E 43 2165108	60503	09/03/2023	293,47
EDA0C95	C 00 1158714	51851	08/03/2023	195,23
EDC0483	E 43 2164006	74550	08/03/2023	130,16
EDP0D92	P 43 013259	55500	09/03/2023	130,16
EDU9G95	C 00 1162312	76332	09/03/2023	293,47
EEC1H99	E 43 2163989	74550	08/03/2023	130,16
EEI3033	P 43 207275	55500	09/03/2023	130,16
EEL4527	E 43 2162687	74550	07/03/2023	130,16
EEP2301	E 43 2163662	60503	08/03/2023	293,47
EEW7E24	P 43 073648	55500	09/03/2023	130,16
EFB1I35	E 43 2164806	74550	09/03/2023	130,16
EFE9E32	E 43 2162581	74550	07/03/2023	130,16
EFJ3347	C 00 1158687	57200	08/03/2023	195,23
EFQ3841	E 43 2164750	74550	09/03/2023	130,16
EFT8D64	E 43 2164834	74550	09/03/2023	130,16
EFU8803	E 43 2166054	57463	09/03/2023	130,16
EFY2169	E 43 2163726	74550	08/03/2023	130,16
EGJ5717	E 43 2164840	74550	09/03/2023	130,16
EGS1344	P 43 050803	76331	09/03/2023	293,47
EGS3566	E 43 2164656	60503	09/03/2023	293,47
EGS6343	E 43 2165451	74550	09/03/2023	130,16
EGV0158	E 43 2163813	60503	08/03/2023	293,47
EHB8E88	E 43 2163755	74710	08/03/2023	880,41
EHE1414	E 43 2162572	74550	07/03/2023	130,16
EHF6593	P 43 032765	75870	08/03/2023	293,47
EHH8783	E 43 2165090	60503	09/03/2023	293,47
EHS9E68	E 43 2162686	74550	07/03/2023	130,16
EIF2660	E 43 2163382	60503	08/03/2023	293,47
EIJ1795	E 43 2165109	60503	09/03/2023	293,47
EIM8012	E 43 2165137	60503	09/03/2023	293,47
EIO4F55	E 43 2163689	60503	08/03/2023	293,47
EIQ9922	P 43 231031	55500	09/03/2023	130,16
EIW3I29	P 43 046161	51851	09/03/2023	195,23
EJA0B96	E 43 2165275	74550	09/03/2023	130,16
EJD6C48	E 43 2163619	74550	08/03/2023	130,16
EJE5F51	E 43 2164822	60503	09/03/2023	293,47
EJI0396	E 43 2164783	74550	09/03/2023	130,16
EJJ5D54	P 43 231065	54521	09/03/2023	195,23
EJS0910	P 43 031117	75870	08/03/2023	293,47
EJW4I36	P 43 108330	55500	09/03/2023	130,16
EJY5676	P 43 032771	76331	09/03/2023	293,47
EKH0B62	E 43 2163168	57463	07/03/2023	130,16
EKH4J16	P 43 033671	55500	09/03/2023	130,16
EKL1710	C 00 1100065	55500	07/03/2023	130,16
EKL4780	P 43 046154	55680	09/03/2023	195,23
EKL7770	E 43 2165085	74630	09/03/2023	195,23
EKP2853	E 43 2164870	60503	09/03/2023	293,47
EKV8322	E 43 2164176	75870	08/03/2023	293,47
EKW9D67	E 43 2162387	74550	07/03/2023	130,16
ELC1376	E 43 2164847	60503	09/03/2023	293,47
ELF6E73	P 43 031127	58780	08/03/2023	130,16
ELK9583	Z 43 001476	55412	08/03/2023	195,23
ELL4A38	E 43 2165317	74550	09/03/2023	130,16
ELO8F76	C 00 1111656	60501	09/03/2023	293,47
ELP6G67	E 43 2164628	75870	08/03/2023	293,47
ELS5191	E 43 2164871	60503	09/03/2023	293,47
ELT1179	E 43 2164665	74550	09/03/2023	130,16
ELT9557	P 43 146416	55500	08/03/2023	130,16
ELV7E01	E 43 2164845	60503	09/03/2023	293,47
ELX0413	E 43 2163885	74550	08/03/2023	130,16
ELX4F43	C 00 1159016	76331	09/03/2023	293,47
ELY9278	E 43 2165311	74550	09/03/2023	130,16
EMC3234	E 43 2163982	74550	08/03/2023	130,16
EMG1G00	E 43 2164961	60503	09/03/2023	293,47
EMG9627	E 43 2162673	74550	07/03/2023	130,16
EMJ3695	E 43 2164768	74550	09/03/2023	130,16
EMK3C44	P 43 049585	76332	08/03/2023	293,47
EMK7616	E 43 2162321	74550	07/03/2023	130,16
EML9577	E 43 2164914	60503	09/03/2023	293,47
EMN1524	E 43 2163341	74550	08/03/2023	130,16
EMN7J76	C 00 1155512	57380	09/03/2023	293,47
EMS3A93	E 43 2163291	74550	08/03/2023	130,16
EMT1682	E 43 2163541	60503	08/03/2023	293,47

DUM3363	P 43 231075	55500	09/03/2023	130,16
DUM3961	E 43 2165026	74550	09/03/2023	130,16
DUM6F78	P 43 231049	55500	09/03/2023	130,16
DUM7689	P 43 231041	55500	09/03/2023	130,16
DUQ6D24	C 00 1103444	57380	09/03/2023	293,47
DUU1765	E 43 2163348	74550	08/03/2023	130,16
DVB4I29	E 43 2163663	74630	08/03/2023	195,23
DVC6H28	E 43 2164842	74550	09/03/2023	130,16
DVD2384	P 43 046170	51851	09/03/2023	195,23
DVI7138	P 43 207261	51851	08/03/2023	195,23
DVL3699	C 00 1018667	55500	09/03/2023	130,16
DVN6069	E 43 2162392	74550	07/03/2023	130,16
DVS0802	E 43 2163083	57463	07/03/2023	130,16
DWJ1B19	E 43 2164678	74550	09/03/2023	130,16
DWM3809	E 43 2163978	74550	08/03/2023	130,16
DWM4452	P 43 046149	55500	09/03/2023	130,16
DWN3177	P 43 054836	51930	08/03/2023	293,47
DWP8513	E 43 2165313	74550	09/03/2023	130,16
DWS4023	E 43 2163519	74550	08/03/2023	130,16
DXD8F06	E 43 2163249	74550	08/03/2023	130,16
DXH1223	E 43 2164880	60503	09/03/2023	293,47
DXH2A44	P 43 207291	51851	09/03/2023	195,23
DXH4921	E 43 2162453	75870	07/03/2023	293,47
DXH4H04	C 00 1158671	55500	08/03/2023	130,16
DXQ7F50	E 43 2163703	60503	08/03/2023	293,47
DXV9C08	E 43 2165633	75870	09/03/2023	293,47
DYC0E89	C 00 1162878	70301	08/03/2023	293,47
DYD0C15	E 43 2163723	60503	08/03/2023	293,47
DYH8H43	E 43 2165032	74550	09/03/2023	130,16
DYL5D73	E 43 2162667	74550	07/03/2023	130,16
DYP1240	E 43 2162397	74550	07/03/2023	130,16
DZD6372	E 43 2164912	60503	09/03/2023	293,47
DZF7J18	E 43 2165027	60503	09/03/2023	293,47
DZX1493	E 43 2163413	60503	08/03/2023	293,47
DZY4963	C 00 998167	76332	09/03/2023	293,47
EAA1122	P 43 050798	55412	09/03/2023	195,23
EAK3D47	C 00 1089994	76842	09/03/2023	130,16
EAM9A36	P 43 027185	54521	09/03/2023	195,23
EAP8641	E 43 2164641	60503	08/03/2023	293,47
EBF6C11	E 43 2165020	60503	09/03/2023	293,47
EBG7498	C 00 1159018	54527	09/03/2023	195,23
EBK6775	E 43 2164911	60503	09/03/2023	293,47
EBM7G51	P 43 050790	55412	09/03/2023	195,23
EBN1C10	P 43 033657	55920	08/03/2023	130,16
EBQ7092	P 43 031118	75870	08/03/2023	293,47
EBS0674	E 43 2182248	75870	06/03/2023	293,47
ECI8472	P 43 230990	55680	08/03/2023	195,23
ECN5940	C 00 1159107	57380	08/03/2023	293,47
ECP3C59	E 43 2163981	74550	08/03/2023	130,16
ECZ5E67	P 43 046133	54521	08/03/2023	195,23
EDB4I75	E 43 2163706	60503	08/03/2023	293,47
EDM6H28	E 43 2163635	74550	08/03/2023	130,16
EDP6268	E 43 2164282	75870	08/03/2023	293,47
EDX4434	E 43 2163787	74550	08/03/2023	130,16
EEG9673	E 43 2163331	74550	08/03/2023	130,16
EEJ6177	P 43 031131	76331	09/03/2023	293,47
EEM9747	P 43 231063	54521	09/03/2023	195,23
EEV9H93	E 43 2164713	60503	09/03/2023	293,47
EEZ9A34	E 43 2163463	60503	08/03/2023	293,47
EFC6D98	P 43 073650	55500	09/03/2023	130,16
EFJ1026	E 43 2164169	75870	08/03/2023	293,47
EFO0702	E 43 2165131	60503	09/03/2023	293,47
EFS6I50	P 43 231019	57463	09/03/2023	130,16
EFU7902	E 43 2165060	74550	09/03/2023	130,16
EFW3860	P 43 027375	54950	08/03/2023	195,23
EGI3E96	E 43 2165062	74550	09/03/2023	130,16
EGQ4I06	P 43 231050	55500	09/03/2023	130,16
EGS2831	P 43 027378	68150	09/03/2023	195,23
EGS3698	E 43 2164756	74550	09/03/2023	130,16
EGS9509	E 43 2165036	60503	09/03/2023	293,47
EGV0731	C 00 1158043	55500	08/03/2023	130,16
EHE0519	C 00 1147288	55500	09/03/2023	130,16
EHE5G95	P 43 221996	60501	09/03/2023	293,47
EHH8679	P 43 054827	60501	08/03/2023	293,47
EHJ9958	E 43 2162576	74550	07/03/2023	130,16
EIA0208	P 43 207290	55500	09/03/2023	130,16
EIH4H79	E 43 2165019	60503	09/03/2023	293,47
EIM6G93	E 43 2182331	75870	09/03/2023	293,47
EIO4016	Z 43 001480	55412	08/03/2023	195,23
EIP3B02	E 43 2163397	60503	08/03/2023	293,47
EIR5D23	P 43 231017	55500	08/03/2023	130,16
EIW8811	E 43 2163316	74550	08/03/2023	130,16
EJA1384	E 43 2164779	74550	09/03/2023	130,16
EJE1572	E 43 2182299	75870	08/03/2023	293,47
EJF5579	E 43 2165132	60503	09/03/2023	293,47
EJJ5461	C 00 1010089	58434	08/03/2023	195,23
EJO6918	E 43 2164661	60503	09/03/2023	293,47
EJT6G77	E 43 2162571	74550	07/03/2023	130,16
EJW6G43	P 43 031111	60501	08/03/2023	293,47
EKG9923	E 43 2164742	74550	09/03/2023	130,16
EKH0I13	P 43 126345	73662	09/03/2023	130,16
EKL0906	Z 43 001487	55412	08/03/2023	195,23
EKL2C95	P 43 073652	55500	09/03/2023	130,16
EKL6149	P 43 207272	55500	09/03/2023	130,16
EKL9889	E 43 2165273	74550	09/03/2023	130,16
EKR3103	C 00 998108	56144	09/03/2023	195,23
EKW6129	P 43 167656	73662	08/03/2023	130,16
ELA2F28	P 43 031130	58780	08/03/2023	130,16
ELD3E79	C 00 971808	57200	08/03/2023	195,23
ELI5338	P 43 046156	55500	09/03/2023	130,16
ELL1B33	E 43 2165439	74550	09/03/2023	130,16
ELO7H05	E 43 2182302	75870	08/03/2023	293,47
ELO9I33	E 43 2182286	75870	07/03/2023	293,47
ELR7775	E 43 2165034	60503	09/03/2023	293,47
ELT0A54	E 43 2182281	75870	07/03/2023	293,47
ELT5972	E 43 2164860	60503	09/03/2023	293,47
ELV2937	E 43 2164817	74630	09/03/2023	195,23
ELV7E15	E 43 2163516	74550	08/03/2023	130,16
ELX1B82	P 43 216744	55500	08/03/2023	130,16
ELY8D72	P 43 011723	55920	10/03/2023	130,16
EMB0111	C 00 1159102	51851	08/03/2023	195,23
EMD3I51	E 43 2164710	60503	09/03/2023	293,47
EMG5E39	E 43 2164635	60503	08/03/2023	293,47
EMI8J10	E 43 2163621	74630	08/03/2023	195,23
EMJ5A23	E 43 2164908	60503	09/03/2023	293,47
EMK3C44	P 43 049586	51851	08/03/2023	195,23
EML8965	C 00 1162848	76331	09/03/2023	293,47
EMM2154	E 43 2163719	74550	08/03/2023	130,16
EMN2D59	P 43 174486	76331	08/03/2023	293,47
EMO2339	P 43 071456	56222	08/03/2023	88,38
EMS9916	P 43 207250	51851	08/03/2023	195,23
EMT6D78	E 43 2163579	60503	08/03/2023	293,47

EMV3110	E 43 2162580	74550	07/03/2023	130,16
EMY8C77	P 43 052607	55500	08/03/2023	130,16
ENC2656	C 00 1098955	51851	09/03/2023	195,23
ENH2A82	C 00 1133988	55500	09/03/2023	130,16
ENM2G03	E 43 2163356	60503	08/03/2023	293,47
ENN6C95	P 43 221988	76332	09/03/2023	293,47
ENQ6H72	E 43 2165041	74550	09/03/2023	130,16
ENZ6H94	P 43 011729	55920	10/03/2023	130,16
EOD8C96	E 43 2163088	57463	07/03/2023	130,16
EOF9C67	E 43 2164951	74550	09/03/2023	130,16
EOR0999	C 00 1158778	55500	08/03/2023	130,16
EPD0E47	P 43 050795	55412	09/03/2023	195,23
EPG6J43	C 00 1133983	55500	09/03/2023	130,16
EPI7155	P 43 006522	76331	08/03/2023	293,47
EPJ8I04	Z 43 001479	55412	08/03/2023	195,23
EPR0339	P 43 031112	75870	08/03/2023	293,47
EPU0807	E 43 2162670	74550	07/03/2023	130,16
EPY9535	E 43 2162669	74550	07/03/2023	130,16
EPZ0496	P 43 216746	54521	08/03/2023	195,23
EPZ4491	E 43 2163351	74550	08/03/2023	130,16
EPZ7918	P 43 040619	54522	09/03/2023	195,23
EQD0601	E 43 2162398	74550	07/03/2023	130,16
EQE5C37	C 00 1093816	56731	08/03/2023	130,16
EQI5671	E 43 2164647	60503	09/03/2023	293,47
EQJ2956	E 43 2165088	60503	09/03/2023	293,47
EQM6127	P 43 207269	51851	09/03/2023	195,23
EQP7E11	E 43 2165941	57463	09/03/2023	130,16
EQQ1C37	P 43 207289	55500	09/03/2023	130,16
EQQ5657	E 43 2163833	74630	08/03/2023	195,23
EQU3I10	E 43 2163110	57463	07/03/2023	130,16
EQU8030	P 43 027187	57463	09/03/2023	130,16
EQY5D66	P 43 031114	75870	08/03/2023	293,47
ERB9H92	E 43 2165038	74550	09/03/2023	130,16
ERC4926	E 43 2164891	60503	09/03/2023	293,47
ERE7028	P 43 031110	60411	08/03/2023	195,23
ERK5C74	E 43 2163956	74630	08/03/2023	195,23
ERU4099	P 43 031134	76331	09/03/2023	293,47
ERX4E77	C 00 1112834	55500	09/03/2023	130,16
ESB0C22	E 43 2163620	74550	08/03/2023	130,16
ESI2C50	E 43 2165301	74550	09/03/2023	130,16
ESP0809	E 43 2163183	57463	07/03/2023	130,16
ESS8D77	E 43 2163898	74630	08/03/2023	195,23
EST0D78	E 43 2163452	74550	08/03/2023	130,16
EST4221	E 43 2163319	74550	08/03/2023	130,16
ETC3140	E 43 2164654	60503	09/03/2023	293,47
ETC9257	E 43 2163852	74550	08/03/2023	130,16
ETH6449	E 43 2164657	60503	09/03/2023	293,47
ETL0935	C 00 1052109	55500	08/03/2023	130,16
ETL4568	P 43 207257	76331	08/03/2023	293,47
ETQ7H21	P 43 232322	55500	09/03/2023	130,16
EUA8528	P 43 071455	55500	08/03/2023	130,16
EUC6662	P 43 146424	55500	08/03/2023	130,16
EUE4G33	E 43 2164917	60503	09/03/2023	293,47
EUE6D17	E 43 2163480	74630	08/03/2023	195,23
EUJ5267	E 43 2163730	60503	08/03/2023	293,47
EUN9A73	E 43 2163543	74550	08/03/2023	130,16
EUR2003	P 43 052611	55500	09/03/2023	130,16
EUR3H87	C 00 1089817	70481	09/03/2023	293,47
EUU5548	C 00 885337	55500	08/03/2023	130,16
EUX3433	E 43 2164901	60503	09/03/2023	293,47
EUY2036	P 43 230993	55500	08/03/2023	130,16
EVA2807	E 43 2164981	60503	09/03/2023	293,47
EVA8H15	P 43 131538	72340	08/03/2023	130,16
EVC7311	E 43 2166056	57463	09/03/2023	130,16
EVG0741	E 43 2163231	57463	07/03/2023	130,16
EVK7284	P 43 231060	54521	09/03/2023	195,23
EVR4532	E 43 2164797	74550	09/03/2023	130,16
EVU1I01	P 43 231011	55500	08/03/2023	130,16
EVU7C87	E 43 2163495	60503	08/03/2023	293,47
EWH8G08	C 00 1099933	57380	09/03/2023	293,47
EWJ1D61	E 43 2162716	57463	07/03/2023	130,16
EWJ9971	C 00 1093089	57380	09/03/2023	293,47
EWM3463	E 43 2165052	60503	09/03/2023	293,47
EWU3A39	P 43 216763	55500	09/03/2023	130,16
EWX3J52	C 00 1162314	76331	09/03/2023	293,47
EWY7F45	P 43 031124	58780	08/03/2023	130,16
EXA7800	P 43 046155	55680	09/03/2023	195,23
EXC3A82	E 43 2164978	60503	09/03/2023	293,47
EXI5E81	E 43 2182259	75870	06/03/2023	293,47
EXI8F16	E 43 2162560	74550	07/03/2023	130,16
EXM1837	P 43 176054	54521	08/03/2023	195,23
EXM8E07	P 43 207271	55500	09/03/2023	130,16
EXR1J24	E 43 2164617	75870	08/03/2023	293,47
EXR7733	E 43 2182333	75870	09/03/2023	293,47
EXU0F71	E 43 2164777	74550	09/03/2023	130,16
EXY1D21	E 43 2163514	74550	08/03/2023	130,16
EXY7071	E 43 2162577	74550	07/03/2023	130,16
EYB9941	E 43 2164879	60503	09/03/2023	293,47
EYD5H91	E 43 2163666	60503	08/03/2023	293,47
EYD7456	P 43 200687	59670	08/03/2023	1.467,35
EYI1074	P 43 046142	51851	08/03/2023	195,23
EYI4839	P 43 216757	54521	09/03/2023	195,23
EYJ3117	E 43 2182266	75870	06/03/2023	293,47
EYJ4E18	E 43 2162548	60503	07/03/2023	293,47
EYM2C66	C 00 1154248	51851	08/03/2023	195,23
EYY1A50	E 43 2163969	74550	08/03/2023	130,16
EYY5319	P 43 146414	55500	08/03/2023	130,16
EZC9I92	E 43 2165118	60503	09/03/2023	293,47
EZG4J36	E 43 2165098	60503	09/03/2023	293,47
EZH4933	P 43 231020	55500	09/03/2023	130,16
EZJ0A18	P 43 102427	55500	08/03/2023	130,16
EZK8966	E 43 2165031	74550	09/03/2023	130,16
EZU5178	P 43 013268	72340	09/03/2023	130,16
EZX3G26	E 43 2165248	74550	09/03/2023	130,16
FAA2B14	E 43 2163997	74550	08/03/2023	130,16
FAC1426	E 43 2164397	57463	08/03/2023	130,16
FAD9257	E 43 2164979	60503	09/03/2023	293,47
FAG4145	P 43 046140	58196	08/03/2023	880,41
FAH9B09	P 43 231028	55500	09/03/2023	130,16
FAJ2B65	P 43 207287	55413	09/03/2023	195,23
FAQ3134	E 43 2165050	74630	09/03/2023	195,23
FAS8A66	E 43 2163930	74630	08/03/2023	195,23
FAW1167	E 43 2182328	75870	09/03/2023	293,47
FBE9B05	P 43 003936	55500	09/03/2023	130,16
FBH0C96	P 43 231036	54521	09/03/2023	195,23
FBQ3040	E 43 2162722	75870	07/03/2023	293,47
FBQ3384	E 43 2165147	60503	09/03/2023	293,47
FBW6631	P 43 231040	55500	09/03/2023	130,16
FBX4086	E 43 2163812	74550	08/03/2023	130,16
FCB7188	E 43 2164921	74550	09/03/2023	130,16
FCD0272	E 43 2165302	74550	09/03/2023	130,16
FCH2C56	E 43 2163600	60503	08/03/2023	293,47

EMW9F79	E 43 2182277	75870	07/03/2023	293,47
ENA1A04	E 43 2163682	60503	08/03/2023	293,47
ENF9D51	P 43 053719	55500	08/03/2023	130,16
ENI3H44	P 43 032769	76331	08/03/2023	293,47
ENM3C36	E 43 2165267	74550	09/03/2023	130,16
ENQ6E75	E 43 2163494	60503	08/03/2023	293,47
ENW1F79	E 43 2165583	75870	09/03/2023	293,47
EOB9673	E 43 2163736	60503	08/03/2023	293,47
EOE9I00	E 43 2163418	60503	08/03/2023	293,47
EOL0G02	E 43 2163868	60503	08/03/2023	293,47
EOW6J59	E 43 2164644	60503	09/03/2023	293,47
EPD5861	E 43 2163938	74550	08/03/2023	130,16
EPG8976	E 43 2163575	60503	08/03/2023	293,47
EPI9I00	P 43 071458	55500	09/03/2023	130,16
EPQ1D58	E 43 2165018	74550	09/03/2023	130,16
EPS7366	E 43 2163698	74550	08/03/2023	130,16
EPY6002	E 43 2163713	60503	08/03/2023	293,47
EPZ0425	E 43 2165044	74550	09/03/2023	130,16
EPZ0901	P 43 207248	76331	08/03/2023	293,47
EPZ4491	E 43 2163352	60503	08/03/2023	293,47
EQC9464	E 43 2163415	60503	08/03/2023	293,47
EQE5C37	C 00 1093817	58191	08/03/2023	880,41
EQF8F33	E 43 2163386	74550	08/03/2023	130,16
EQI7086	P 43 231055	55500	09/03/2023	130,16
EQK3354	P 43 216747	55500	08/03/2023	130,16
EQO8E97	E 43 2165210	60503	09/03/2023	293,47
EQP7E11	E 43 2166086	57463	09/03/2023	130,16
EQQ2B25	E 43 2163853	56732	08/03/2023	130,16
EQQ8944	P 43 199810	55500	09/03/2023	130,16
EQU5202	E 43 2182253	75870	06/03/2023	293,47
EQW5318	C 00 1110617	65300	09/03/2023	195,23
ERB8217	P 43 050799	76331	09/03/2023	293,47
ERC2147	P 43 031116	75870	08/03/2023	293,47
ERE5E16	E 43 2165139	60503	09/03/2023	293,47
ERG8H65	E 43 2182270	75870	07/03/2023	293,47
ERU0F17	P 43 031135	57200	09/03/2023	195,23
ERX2346	P 43 207293	51851	09/03/2023	195,23
ESA0C65	E 43 2163523	60503	08/03/2023	293,47
ESE0E59	E 43 2162587	74550	07/03/2023	130,16
ESN3304	C 00 1093815	55500	08/03/2023	130,16
ESS5J81	E 43 2182321	75870	08/03/2023	293,47
EST0040	E 43 2182278	75870	07/03/2023	293,47
EST1821	P 43 231057	54521	09/03/2023	195,23
EST8444	P 43 003923	55500	09/03/2023	130,16
ETC9257	E 43 2182311	75870	08/03/2023	293,47
ETE2692	E 43 2163650	60503	08/03/2023	293,47
ETJ6H37	E 43 2165282	74550	09/03/2023	130,16
ETL3744	E 43 2163805	60503	08/03/2023	293,47
ETO3493	P 43 046168	76331	09/03/2

FCL3I74	P 43 054832	76331	08/03/2023	293,47	FCM2B04	P 43 033683	55500	09/03/2023	130,16
FCQ9B56	E 43 2182264	75870	06/03/2023	293,47	FCR8704	C 00 1158688	54521	08/03/2023	195,23
FCT5A92	E 43 2163967	74550	08/03/2023	130,16	FCU3B57	P 43 232313	55500	08/03/2023	130,16
FCV1G27	P 43 232316	55500	08/03/2023	130,16	FCZ0H89	E 43 2162404	74630	07/03/2023	195,23
FDB3746	P 43 229327	55500	08/03/2023	130,16	FDB6706	C 00 1158715	51851	08/03/2023	195,23
FDC5F17	E 43 2165443	74550	09/03/2023	130,16	FDC5F17	E 43 2163968	74550	08/03/2023	130,16
FDE4E67	E 43 2163980	74550	08/03/2023	130,16	FDH3C40	E 43 2163667	74550	08/03/2023	130,16
FDI7I02	C 00 1158712	51851	08/03/2023	195,23	FDL8I47	P 43 207282	55500	09/03/2023	130,16
FDM5579	E 43 2164627	75870	08/03/2023	293,47	FDM5579	E 43 2165643	75870	09/03/2023	293,47
FDN6A39	C 00 1151818	55500	08/03/2023	130,16	FDN6A39	C 00 1151821	54521	08/03/2023	195,23
FDQ5F74	C 00 1032756	57380	09/03/2023	293,47	FDR2B99	P 43 054828	76331	08/03/2023	293,47
FDV1946	E 43 2164974	60503	09/03/2023	293,47	FDV2A28	E 43 2165454	74550	09/03/2023	130,16
FDY7786	C 00 1090232	76332	09/03/2023	293,47	FDZ0E11	P 43 031143	60501	09/03/2023	293,47
FDZ1C95	E 43 2163402	60503	08/03/2023	293,47	FEB7E98	E 43 2164897	60503	09/03/2023	293,47
FEB8D04	E 43 2164996	74630	09/03/2023	195,23	FED2D96	E 43 2165516	75870	09/03/2023	293,47
FED4J07	E 43 2182272	75870	07/03/2023	293,47	FED7960	P 43 031125	58780	08/03/2023	130,16
FED9H23	P 43 231003	55500	08/03/2023	130,16	FEE7408	P 43 011714	55500	09/03/2023	130,16
FEF4911	C 00 1053605	60501	08/03/2023	293,47	FEF5G11	E 43 2164814	74630	09/03/2023	195,23
FEF8966	E 43 2163629	74550	08/03/2023	130,16	FEG6H37	P 43 013263	55500	09/03/2023	130,16
FEH1047	P 43 231074	55500	09/03/2023	130,16	FEI9970	P 43 005724	55920	10/03/2023	130,16
FEL6073	C 00 1120450	58191	09/03/2023	880,41	FEN2J59	C 00 1091083	73662	09/03/2023	130,16
FEN5326	E 43 2164069	74550	08/03/2023	130,16	FEN6221	E 43 2165195	74550	09/03/2023	130,16
FEQ5833	E 43 2163417	74550	08/03/2023	130,16	FEQ5A24	P 43 231038	76331	09/03/2023	293,47
FEU4807	E 43 2163690	60503	08/03/2023	293,47	FEV6398	E 43 2182300	75870	08/03/2023	293,47
FEW1323	C 00 1100781	65300	07/03/2023	195,23	FEW5B11	P 43 054839	55500	08/03/2023	130,16
FFG8333	E 43 2162385	74550	07/03/2023	130,16	FFI5178	E 43 2164803	74550	09/03/2023	130,16
FFK7955	P 43 031136	57200	09/03/2023	195,23	FFL7446	P 43 049587	54521	09/03/2023	195,23
FFP2167	E 43 2163376	56732	08/03/2023	130,16	FFR4I95	E 43 2163299	74550	08/03/2023	130,16
FFS0615	E 43 2162682	74550	07/03/2023	130,16	FFS6427	P 43 033674	76331	09/03/2023	293,47
FFT4A11	E 43 2163454	60503	08/03/2023	293,47	FFT6A46	E 43 2163953	74550	08/03/2023	130,16
FFU7F09	E 43 2164849	60503	09/03/2023	293,47	FGB1F13	E 43 2164819	60503	09/03/2023	293,47
FGB8A23	P 43 231010	55500	08/03/2023	130,16	FGB9422	E 43 2162554	74550	07/03/2023	130,16
FGC8E14	C 00 1155061	52151	08/03/2023	293,47	FGD5I69	E 43 2163640	74550	08/03/2023	130,16
FGH9C00	E 43 2165656	75870	09/03/2023	293,47	FGJ4258	E 43 2164648	60503	09/03/2023	293,47
FGJ7405	C 00 1103351	57200	09/03/2023	195,23	FGN8G16	C 00 1156513	76332	09/03/2023	293,47
FGP4B47	E 43 2163829	74550	08/03/2023	130,16	FGR6192	E 43 2165281	74550	09/03/2023	130,16
FHA4D83	E 43 2182254	75870	06/03/2023	293,47	FHE4646	P 43 052612	58196	09/03/2023	880,41
FHG3E34	E 43 2163355	60503	08/03/2023	293,47	FHG5445	E 43 2165433	74550	09/03/2023	130,16
FHG7I96	Z 43 001482	55412	08/03/2023	195,23	FHH5239	C 00 1112833	55500	09/03/2023	130,16
FHH7C39	E 43 2182297	75870	08/03/2023	293,47	FHJ6496	C 00 1052112	55500	08/03/2023	130,16
FHK2377	C 00 1133985	55500	09/03/2023	130,16	FHL5402	P 43 229333	55920	08/03/2023	130,16
FHM8756	E 43 2165247	74550	09/03/2023	130,16	FHM9096	P 43 031142	60501	09/03/2023	293,47
FHO1369	E 43 2163892	74550	08/03/2023	130,16	FHP8346	E 43 2165566	75870	09/03/2023	293,47
FHQ6J25	E 43 2163628	74550	08/03/2023	130,16	FHQ9985	P 43 031115	75870	08/03/2023	293,47
FHS9H85	E 43 2165063	74550	09/03/2023	130,16	FHW0513	E 43 2164904	60503	09/03/2023	293,47
FHW6037	E 43 2163684	60503	08/03/2023	293,47	FHX0G27	E 43 2162546	60503	07/03/2023	293,47
FHX0G27	E 43 2165199	60503	09/03/2023	293,47	FHX0G27	E 43 2165205	60503	09/03/2023	293,47
FHX0G27	E 43 2165208	60503	09/03/2023	293,47	FHX2A43	E 43 2165312	74550	09/03/2023	130,16
FHY9513	P 43 231059	54521	09/03/2023	195,23	FHY9708	E 43 2164816	74630	09/03/2023	195,23
FHZ2349	E 43 2164031	75870	08/03/2023	293,47	FHZ6845	E 43 2163641	60503	08/03/2023	293,47
FIA1882	E 43 2162583	74630	07/03/2023	195,23	FIC0B73	P 43 003914	55500	09/03/2023	130,16
FID2180	E 43 2165920	57463	09/03/2023	130,16	FIE5G24	C 00 1151820	55500	08/03/2023	130,16
FIE6C96	C 00 1158717	55500	08/03/2023	130,16	FII0948	E 43 2163588	60503	08/03/2023	293,47
FIK6568	E 43 2164637	60503	08/03/2023	293,47	FIM1D57	C 00 1102539	60501	09/03/2023	293,47
FIS5205	E 43 2164859	60503	09/03/2023	293,47	FIT5D70	P 43 032777	76331	09/03/2023	293,47
FIU0G38	E 43 2165077	60503	09/03/2023	293,47	FIV1D13	C 00 1159152	55500	08/03/2023	130,16
FIV3146	E 43 2162567	74550	07/03/2023	130,16	FIW4J77	E 43 2182304	75870	08/03/2023	293,47
FIX6D95	P 43 207297	76332	09/03/2023	293,47	FIZ3I85	P 43 052603	55500	08/03/2023	130,16
FJC1A72	E 43 2182290	75870	07/03/2023	293,47	FJD8J63	E 43 2164731	74550	09/03/2023	130,16
FJP1424	E 43 2163542	60503	08/03/2023	293,47	FJP5889	P 43 052616	55500	09/03/2023	130,16
FJQ3E12	P 43 231051	55500	09/03/2023	130,16	FJS1A67	E 43 2163255	74550	08/03/2023	130,16
FJS2715	E 43 2163800	74550	08/03/2023	130,16	FJS2H66	E 43 2162399	74550	07/03/2023	130,16
FJS6645	E 43 2162671	74630	07/03/2023	195,23	FJT4822	P 43 163091	51851	09/03/2023	195,23
FJV9J23	P 43 231076	55500	09/03/2023	130,16	FJW1775	C 00 1105095	57380	08/03/2023	293,47
FJW1935	P 43 207276	55500	09/03/2023	130,16	FJW2346	C 00 1158683	76332	08/03/2023	293,47
FJW3997	E 43 2163857	74550	08/03/2023	130,16	FJW4334	P 43 032776	76331	09/03/2023	293,47
FJY2I82	E 43 2163649	74550	08/03/2023	130,16	FKB5E76	E 43 2163710	74550	08/03/2023	130,16
FKD0838	E 43 2162375	74550	07/03/2023	130,16	FKD2148	E 43 2163589	60503	08/03/2023	293,47
FKD5006	E 43 2165126	60503	09/03/2023	293,47	FKF3639	P 43 207273	55500	09/03/2023	130,16
FKF6H71	E 43 2162678	74550	07/03/2023	130,16	FKI2I37	E 43 2163637	74550	08/03/2023	130,16
FKO6407	P 43 207244	54526	08/03/2023	195,23	FKP1C84	E 43 2165307	74550	09/03/2023	130,16
FKQ8J83	C 00 1159111	76332	08/03/2023	293,47	FKS8E76	C 00 1093092	60501	09/03/2023	293,47
FKT3D67	P 43 046138	59910	08/03/2023	293,47	FKT3D67	P 43 046139	56650	08/03/2023	130,16
FKT4B15	E 43 2164716	74550	09/03/2023	130,16	FKU0C02	C 00 1136227	55500	09/03/2023	130,16
FKV1717	P 43 108332	55500	09/03/2023	130,16	FKX9743	P 43 046141	51930	08/03/2023	293,47
FKZ0640	E 43 2162356	74550	07/03/2023	130,16	FKZ1070	P 43 207263	51851	08/03/2023	195,23
FKZ1G63	E 43 2165048	60503	09/03/2023	293,47	FKZ7327	P 43 146420	55500	08/03/2023	130,16
FLF4468	C 00 998174	55500	09/03/2023	130,16	FLG6J17	E 43 2164652	60503	09/03/2023	293,47
FLK5928	E 43 2164009	74550	08/03/2023	130,16	FLM0560	E 43 2163668	74630	08/03/2023	195,23
FLM0957	E 43 2163907	74550	08/03/2023	130,16	FLM0F52	P 43 231073	55500	09/03/2023	130,16
FLN5366	E 43 2163475	60503	08/03/2023	293,47	FLR8658	E 43 2163431	60503	08/03/2023	293,47
FLT0152	E 43 2163487	60503	08/03/2023	293,47	FLT7I43	E 43 2165456	74630	09/03/2023	195,23
FLX4845	C 00 998169	76332	09/03/2023	293,47	FMA2773	E 43 2163859	60503	08/03/2023	293,47
FMF3259	E 43 2163158	57463	07/03/2023	130,16	FMF3477	E 43 2164967	74550	09/03/2023	130,16
FMI8F72	E 43 2163734	60503	08/03/2023	293,47	FMK7J68	E 43 2165246	74550	09/03/2023	130,16
FML8782	P 43 216745	75870	08/03/2023	293,47	FMN6A47	E 43 2163446	56732	08/03/2023	130,16
FMP1701	E 43 2163757	74550	08/03/2023	130,16	FMR1641	C 00 1159017	76331	09/03/2023	293,47
FMR8J97	E 43 2163456	60503	08/03/2023	293,47	FMU5539	P 43 013265	55500	09/03/2023	130,16
FMX2116	P 43 031113	75870	08/03/2023	293,47	FMX7A93	P 43 199804	55500	08/03/2023	130,16
FND8031	E 43 2165320	74550	09/03/2023	130,16	FND8E01	C 00 1018673	55680	09/03/2023	195,23
FNI3G96	P 43 050788	55412	09/03/2023	195,23	FNI7J06	P 43 046135	60501	08/03/2023	293,47
FNI7J06	P 43 046137	60501	08/03/2023	293,47	FNJ6578	E 43 2164989	60503	09/03/2023	293,47
FNK1I32	P 43 207283	76331	09/03/2023	293,47	FNM1471	E 43 2164653	60503	09/03/2023	293,47
FNM9D59	E 43 2164016	74630	08/03/2023	195,23	FNN1712	E 43 2166084	57463	09/03/2023	130,16
FNN4A55	P 43 003917	55500	09/03/2023	130,16	FNN8C81	P 43 232311	55500	08/03/2023	130,16
FNP0H28	E 43 2165114	60503	09/03/2023	293,47	FNQ2I11	E 43 2162400	74550	07/03/2023	130,16
FNR6D57	E 43 2182260	75870	06/03/2023	293,47	FNR6J28	E 43 2163323	74550	08/03/2023	130,16
FNS0914	E 43 2163470	60503	08/03/2023	293,47	FNT3343	E 43 2163187	57463	07/03/2023	130,16
FNT3343	E 43 2164545	57463	08/03/2023	130,16	FNV1964	E 43 2163648	74550	08/03/2023	130,16
FNV1964	E 43 2165092	74550	09/03/2023	130,16	FNV3306	C 00 1159101	76332	08/03/2023	293,47
FNY9974	P 43 031140	60501	09/03/2023	293,47	FNZ9528	P 43 011734	55500	10/03/2023	130,16
FOD1005	C 00 1149265	60501	08/03/2023	293,47	FOD4C90	P 43 221991	57200	09/03/2023	195,23
FOE1083	P 43 031119	55500	08/03/2023	130,16	FOE9725	E 43 2164668	74550	09/03/2023	130,16
FOH9976	E 43 2165442	74630	09/03/2023	195,23	FOL9842	E 43 2163856	60503	08/03/2023	293,47
FOM8F70	E 43 2163483	60503	08/03/2023	293,47	FON5F47	E 43 2164490	57463	08/03/2023	130,16
FOP7119	E 43 2163996	74550	08/03/2023	130,16	FOQ4J46	E 43 2163894	74550	08/03/2023	130,16
FOT1257	E 43 2163958	74550	08/03/2023	130,16	FOU0E44	E 43 2163848	74550	08/03/2023	130,16
FOV7I20	P 43 231027	55500	09/03/2023	130,16	FOV9J95	P 43 146421	55500	08/03/2023	130,16
FOW9846	E 43 2163559	60503	08/03/2023	293,47	FOW9D93	P 43 011728	55920	10/03/2023	130,16
FOX2321	E 43 2162338	74550	07/03/2023	130,16	FOX4E72	E 43 2162766	75870	07/03/2023	293,47
FOZ5H69	P 43 053718	55920	08/03/2023	130,16	FPA3390	E 43 2182273	75870	07/03/2023	293,47
FPD9H67	C 00 1099932	56222	09/03/2023	88,38	FPE2C35	E 43 2163780	74550	08/03/2023	130,16
FPE4486	C 00 1149909	55500	09/03/2023	130,16	FPE9C26	E 43 2164902	60503	09/03/2023	293,47
FPF3G03	E 43 2164932	60503	09/03/2023	293,47	FPH0703	P 43 231083	55500	09/03/2023	130,16
FPH5G06	C 00 1035287	70561	09/03/2023	293,47	FPK1079	P 43 231016	55500	08/03/2023	130,16
FPK2480	E 43 2163858	60503	08/03/2023	293,47	FPK7D57	E 43 2163999	74550	08/03/2023	130,16
FPL3877	C 00 1158781	60501	08/03/2023	293,47	FPM0927	E 43 2165300	74550	09/03/2023	130,16
FPO0082	E 43 2162381	74550	07/03/2023	130,16	FPQ9E66	E 43 2163883	74710	08/03/2023	880,41
FPS1965	P 43 011717	55500	10/03/2023	130,16	FPU2D48	P 43 032774	76331	09/03/2023	293,47
FQC7548	E 43 2162328	74550	07/03/2023	130,16	FQF6H36	E 43 2163593	74550	08/03/2023	130,16
FQQ4A66	P 43 013264	55500	09/03/2023	130,16	FQR5758	C 00 1162852	75870	09/03/2023	293,47
FQS3D92	E 43 2163686	74550	08/03/2023	130,16	FQT4478	P 43 003918	55500	09/03/2023	130,16
FQT7742	P 43 033656	55920	08/03/2023	130,16	FQT7926	P 43 011733	55500	10/03/2023	130,16
FQU3205	C 00 1095176	73662	09/03/2023	130,16	FQV1748	P 43 207284	51851	09/03/2023	195,23
FQV6219	E 43 2165306	74550	09/03/2023	130,16	FQV7857	E 43 2163855	74550	08/03/2023	130,16
FQY5871	C 00 1098958	51851	09/03/2023	195,23	FRA8931	P 43 032773	76331	09/03/2023	293,47
FRA9H63	P 43 216755	55500	09/03/2023	130,16	FRB4J18	E 43 2162939	75870	07/03/2023	293,47
FRB7083	E 43 2164704	60503	09/03/2023	293,47	FRD7503	P 43 050791	55412	09/03/2023	195,23
FRH1I27	E 43 2163846	74550	08/03/2023	130,16	FRI3J79	E 43 2163771	74550	08/03/2023	130,16
FRJ3832	E 43 2165243	74550	09/03/2023	130,16	FRM4675	P 43 005721	57461	10/03/2023	130,16
FRO6J51	C 00 1094024	76332	08/03/2023	293,47	FRP3F42	E 43 2162345	74550	07/03/2023	130,16
FRR4336	P 43 033686	76331	09/03/2023	293,47	FRR7536	C 00 998101	56144	09/03/2023	195,23
FRS1A42	C 00 1018665	55500	09/03/2023	130,16	FRS1A42	P 43 033670	55500	09/03/2023	130,16
FRT2966	C 00 1159110	76332	08/03/2023	293,47	FRV0465	P 43 207247	51851	08/03/2023	195,23
FRV1745	E 43 2162350	60503	07/03/2023	293,47	FSC4J94	E 43 2164684	74550	09/03/2023	130,16
FSD9586	P 43 032770	76331	09/03/2023	293,47	FSK8C96	E 43 2162405	74550	07/03/2023	130,16
FSR6284	C 00 1147289	57200	09/03/2023	195,23	FSS5953	P 43 231015	55500	08/03/2023	130,16
FST4935	E 43 2163715	60503	08/03/2023	293,47	FSU1088	E 43 2162588	74550	07/03/2023	130,16
FSU3G31	E 43 2162672	74630	07/03/2023	195,23	FSU6H93	C 00 1158685	76331	08/03/2023	293,47
FSV8333	P 43 229326	55500	08/03/2023	130,16	FSW2B93	C 00 1149995	76332	09/03/2023	293,47
FSW4302	E 43 2182287	75870	07/03/2023	293,47	FSW5198	E 43 2163627	60503	08/03/2023	293,47
FSX2286	E 43 2163509	60503	08/03/2023	293,47	FSX6J04	E 43 2163700	60503	08/03/2023	293,47
FSZ0D89	E 43 2162410	74550	07/03/2023	130,16	FTA4E19	P 43 221990	57200	09/03/2023	195,23
FTA5A95	P 43 003932	55500	09/03/2023	130,16	FTA5A95	C 00 1149993	55500	09/03/2023	130,16
FTB7544	P 43 049584	60501	08/03/2023	293,47	FTF2025	C 00 1158039	54522	08/03/2023	195,23
FTH2393	C 00 1151822	55500	08/03/2023	130,16	FTK8871	P 43 054838	60501	08/03/2023	293,47
FTL9A25	E 43 2164960	60503	09/03/2023	293,47	FTN2270	E 43 2163529	56732	08/03/2023	130,16
FTN6I20	E 43 2165974	57463	09/03/2023	130,16	FTO7H64	E 43 2162380	74550	07/03/2023	130,16
FTO8D51	P 43 013261	76331	09/03/2023	293,47	FTQ3E86	E 43 2162384	74550	07/03/2023	130,16
FTR4D08	E 43 2163647	60503	08/03/2023	293,47	FTR6J46	E 43 2182354	75870	09/03/2023	293,47
FTX7593	P 43 102424	55500	08/03/2023	130,16	FTY8E03	E 43 2165176	74550	09/03/2023	130,16
FTZ2728	C 00 998102	76332	09/03/2023	293,47	FUC5608	E 43 2163765	74550	08/03/2023	130,16
FUC5D49	C 00 1133989	55500	09/03/2023	130,16	FUD7G69	P 43 174488	58191	08/03/2023	880,41
FUE3583	E 43 2163946	74550	08/03/2023	130,16	FUF0118	E 43 2163522	60503	08/03/2023	293,47
FUF0118	E 43 2163477	60503	08/03/2023	293,47	FUG4C48	E 43 2165015	60503	09/03/2023	293,47
FUH1H15	E 43 2182283	75870	07/03/2023	293,47	FUH6896	E 43 2182334	75870	09/03/2023	293,47
FUJ1810	C 00 1158040	60501	08/03/2023	293,47	FUL1510	P 43 011719	55500	09/03/2023	130,16
FUP3E92	E 43 2164958	60503	09/03/2023	293,47	FUR3G70	E 43 2163318	74550	08/03/2023	130,16
FUR9688	E 43 2164662	60503	09/03/2023	293,47	FUU2675	P 43 216754	55500	09/03/2023	130,16
FUW5335	E 43 2165817	57463	09/03/2023	130,16	FVA5F73	E 43 2163269	57463	07/03/2023	130,16
FVA8481	E 43 2163738	74550	08/03/2023	130,16	FVC3293	P 43 027176	60501	08/03/2023	293,47
FVE7B27	E 43 2165087	60503	09/03/2023	293,47	FVF3E21	P 43 003921	55500	09/03/2023	130,16
FVF3E21	P 43 052601	60501	08/03/2023	293,47	FVF8E43	E 43 2163406	60503	08/03/2023	293,47
FVH2J47	E 43 2164896	56732	09/03/2023	130,16	FVI6B66	P 43 232309	55500	08/03/2023	130,16
FVI6B66	P 43 232319	55500	08/03/2023	130,16	FVI8957	P 43 229331	55500	08/03/2023	130,16
FVK3J66	E 43 2164758	74550	09/03/2023	130,16	FVL3967	E 43 2162665	74550	07/03/2023	130,16
FVL3967	E 43 2163881	74550	08/03/2023	130,16	FVL7666	C 00 1082357	76331	09/03/2023	293,47
FVM5H07	C 00 1099000	51851	09/03/2023	195,23	FVO2I66	E 43 2163843	74550	08/03/2023	130,16
FVQ0G77	E 43 2162573	74550	07/03/2023	130,16	FVR6443	E 43 2164802	74550	09/03/2023	130,16
FVX6G47	P 43 207258	51851	08/03/2023	195,23	FWB0555	E 43 2163799	74550	08/03/2023	130,16
FWB2E71	E 43 2165095	60503	09/03/2023	293,47	FWB7726	P 43 207295	76331	09/03/2023	293,47
FWD9895	E 43 2164888	60503	09/03/2023	293,47	FWF0104	P 43 200688	76331	08/03/2023	293,47
FWJ3E05	E 43 2164073	74550	08/03/2023	130,16	FWK1B26	E 43 2163329	74550	08/03/2023	130,16
FWK3H85	E 43 2164839	74550	09/03/2023	130,16	FWL2J93	Z 43 001485	55412	08/03/2023	195,23
FWM1799	E 43 2163412	60503	08/03/2023	293,47	FWM1799	E 43 2163416	60503	08/03/2023	293,47
FWM6552	C 00 998105	76332	09/03/2023	293,47	FWR4B74	P 43 216759	54521	09/03/2023	195,23
FWR4C88	C 00 1102540	60501	09/03/2023	293,47	FWR5A37	C 00 1159105	76332	08/03/2023	293,47
FWS9I81	E 43 2163961	74550	08/03/2023	130,16	FWU4B09	E 43 2165750	75870	09/03/2023	293,47
FWW3F85	E 43 2163375	74550	08/03/2023	130,16	FWY7B65	E 43 2162324	74550	07/03/2023	130,16
FXC2H65	E 43 2163504	74550	08/03/2023	130,16	FXC3B03	E 43 2164660	60503	09/03/2023	293,47
FXG9A44	E 43 2182250	75870	06/03/2023	293,47	FXI2H92	P 43 046134	60501	08/03/2023	293,47
FXJ0B18	E 43 2182313	75870	08/03/2023	293,47	FXK0867	E 43 2164526	57463	08/03/2023	130,16
FXK6C39	E 43 2165168	60503	09/03/2023	293,47	FXM7027	E 43 2163884	74550	08/03/2023	130,16
FXN4178	E 43 2163795	74550	08/03/2023	130,16	FXN5H44	E 43 2165024	74630	09/03/2023	195,23
FXN5H44	E 43 2165083	74550	09/03/2023	130,16	FXP2F82	E 43 2163965	74550	08/03/2023	130,16
FXP2G29	E 43 2164821	60503	09/03/2023	293,47	FXP3667	E 43 2164706	60503	09/03/2023	293,47
FXP7992	C 00 1156512	51851	09/03/2023	195,23	FXR9179	P 43 230996	55500	08/03/2023	130,16
FXU1D75	E 43 2164884	74550	09/03/2023	130,16	FXU7J54	C 00 1139628	60501	08/03/2023	293,47
FXV0C40	E 43 2165279	74550	09/03/2023	130,16	FXX6H76	P 43 077449	57380	09/03/2023	293,47
FXZ4805	E 43 2163230	57463	07/03/2023	130,16	FXZ6A55	E 43 2163469	60503	08/03/2023	293,47
FYA1205	C 00 1111655	60501	09/03/2023	293,47	FYB3E96	E 43 2163854	74710	08/03/2023	880,41
FYC2983	E 43 2164894	60503	09/03/2023	293,47	FYG1018	E 43 2165446	74550	09/03/2023	130,16
FYH2D07	E 43 2164954	74550	09/03/2023	130,16	FYI7G82	E 43 2163942	74630	08/03/2023	195,23
FYL0E55	E 43 2182247	75870	06/03/2023	293,47	FYN1539	P 43 031122	58780	08/03/2023	130,16
FYP5D64	P 43 005723	55500	10/03/2023	130,16	FYQ5348	P 43 050796	55412	09/03/2023	195,23
FYS4893	P 43 052608	55500	09/03/2023	130,16	FYS6226	E 43 2164905	74550	09/03/2023	130,16
FYT3225	E 43 2162340	74550	07/03/2023	130,16	FYT5D04	E 43 2163850	60503	08/03/2023	293,47
FYT5F03	C 00 1149911	55500	09/03/2023	130,16	FYU5I57	P 43 003934	55500	09/03/2023	130,16
FYX6F91	E 43 2163460	74550	08/03/2023	130,16	FYZ6300	E 43 2163081	57463	07/03/2023	130,16
FZC3E76	E 43 2163915	74550	08/03/2023	130,16	FZC7I72	E 43 2164690	74710	09/03/2023	880,41
FZC7I72	E 43 2164692	74710	09/03/2023	880,41	FZG5A16	P 43 232315	55500	08/03/2023	130,16
FZG5I96	E 43 2163165	57463	07/03/2023	130,16	FZG8C15	E 43 2163443	60503	08/03/2023	293,47
FZH0018	P 43 006525	55500	08/03/2023	130,16	FZJ8927	E 43 2163027	57463	07/03/2023	130,16
FZL2058	E 43 2165215	56732	09/03/2023	130,16	FZN1971	E 43 2163679	74630	08/03/2023	195,23
FZQ1A38	C 00 1093090	57380	09/03/2023	293,47	FZU2189	E 43 2163448	60503	08/03/2023	293,47
FZU8A36	C 00 1112831	61220	09/03/2023	293,47	FZW5J51	P 43 073649	55500	09/03/2023	130,16
FZY0H16	E 43 2163264	74550	08/03/2023	130,16	GAA5C44	E 43 2165054	74550	09/03/2023	130,16
GAC5A20	E 43 2165008	74550	09/03/2023	130,16	GAD6491	C 00 1149991	55500	09/03/2023	130,16
GAF7D36	C 00 1063415	54521	08/03/2023	195,23	GAF7D36	C 00 1063412	59241	08/03/2023	1.467,35
GAF7D36	C 00 1063414	58191	08/03/2023	880,41	GAF7D36	C 00 1063413	70561	08/03/2023	293,47
GAG0G75	C 00 1162853	76331	09/03/2023	293,47	GAH7907	E 43 2164715	60503	09/03/2023	293,47
GAI7766	E 43 2165150	60503	09/03/2023	293,47	GAK4E33	E 43 2164773	74550	09/03/2023	130,16
GAM5A97	E 43 2163986	74630	08/03/2023	195,23	GAN4A42	E 43 2165553	75870	09/03/2023	293,47
GAN5359

GDV5B06	E 43 2164985	74550	09/03/2023	130,16
GDY2788	E 43 2164705	60503	09/03/2023	293,47
GDZ1G36	E 43 2165270	74550	09/03/2023	130,16
GDZ3513	C 00 1159109	76332	08/03/2023	293,47
GDZ8D96	E 43 2164931	60503	09/03/2023	293,47
GED4I27	P 43 073646	55680	09/03/2023	195,23
GEH2H06	C 00 1149994	51851	09/03/2023	195,23
GEH4414	E 43 2163582	74550	08/03/2023	130,16
GEM4C76	C 00 1149997	55500	09/03/2023	130,16
GEQ5I11	P 43 003937	55500	09/03/2023	130,16
GET0J18	E 43 2163361	60503	08/03/2023	293,47
GEV2D58	P 43 006521	55500	08/03/2023	130,16
GEX9F78	E 43 2162402	74550	07/03/2023	130,16
GEZ3I84	E 43 2163788	74630	08/03/2023	195,23
GFA4228	E 43 2164672	60503	09/03/2023	293,47
GFJ1308	E 43 2163394	74550	08/03/2023	130,16
GFL1G46	E 43 2162726	75870	07/03/2023	293,47
GFP1612	C 00 1158716	51851	08/03/2023	195,23
GFP7H86	E 43 2182315	75870	08/03/2023	293,47
GFZ4735	P 43 013269	54521	09/03/2023	195,23
GGB4302	P 43 231018	57463	09/03/2023	130,16
GGD0608	P 43 003929	55500	09/03/2023	130,16
GGD4B84	E 43 2164836	74550	09/03/2023	130,16
GGD9835	P 43 207298	76332	09/03/2023	293,47
GGF7A45	E 43 2163693	60503	08/03/2023	293,47
GGL3I93	P 43 013255	55500	08/03/2023	130,16
GGM3C69	E 43 2163095	57463	07/03/2023	130,16
GGN8843	P 43 040615	60501	09/03/2023	293,47
GGT4C29	P 43 221992	57200	09/03/2023	195,23
GGV5212	E 43 2165266	74550	09/03/2023	130,16
GGZ8H73	E 43 2164952	74550	09/03/2023	130,16
GHA4D17	E 43 2162541	60503	07/03/2023	293,47
GHB8C53	C 00 1150300	76332	08/03/2023	293,47
GHF6E74	E 43 2162393	60503	07/03/2023	293,47
GHJ2I76	P 43 033681	55500	09/03/2023	130,16
GHJ9I76	P 43 033672	76331	09/03/2023	293,47
GHM8793	E 43 2163920	74550	08/03/2023	130,16
GHR7E12	E 43 2164818	74550	09/03/2023	130,16
GHU0F44	P 43 003930	55500	09/03/2023	130,16
GHX7F95	P 43 049593	60501	09/03/2023	293,47
GHX8I36	P 43 229330	55500	08/03/2023	130,16
GHZ6080	E 43 2163927	74630	08/03/2023	195,23
GIG8E59	E 43 2163301	57463	07/03/2023	130,16
GIH4B93	E 43 2164098	74550	08/03/2023	130,16
GIJ4774	E 43 2163762	74550	08/03/2023	130,16
GIK6299	P 43 013260	51851	09/03/2023	195,23
GIM9715	C 00 1149999	55500	09/03/2023	130,16
GIQ4J87	E 43 2163959	74550	08/03/2023	130,16
GIU8A47	P 43 229334	55500	08/03/2023	130,16
GIY5174	P 43 231080	55500	09/03/2023	130,16
GIZ3590	P 43 033665	55500	08/03/2023	130,16
GJB1410	C 00 1103442	57380	07/03/2023	293,47
GJF2992	E 43 2165030	74550	09/03/2023	130,16
GJF9F15	E 43 2182294	75870	07/03/2023	293,47
GJJ4858	E 43 2164899	60503	09/03/2023	293,47
GJK9B87	E 43 2162680	74550	07/03/2023	130,16
GJP2D37	E 43 2163035	57463	07/03/2023	130,16
GJQ7A46	P 43 040618	75870	09/03/2023	293,47
GJS9F68	E 43 2164621	75870	08/03/2023	293,47
GJX1D39	E 43 2163937	74630	08/03/2023	195,23
GJY1E11	P 43 146422	55500	08/03/2023	130,16
GJZ0E09	E 43 2182257	75870	06/03/2023	293,47
GJZ8H05	P 43 231081	55500	09/03/2023	130,16
GKC3787	E 43 2163943	74550	08/03/2023	130,16
GKD9J52	E 43 2182275	75870	07/03/2023	293,47
GKF4944	E 43 2162597	74550	07/03/2023	130,16
GKI3G90	E 43 2163896	74630	08/03/2023	195,23
GMF7642	P 43 013256	55920	09/03/2023	130,16
GQN6H46	P 43 102425	55500	08/03/2023	130,16
GTG2876	E 43 2162354	60503	07/03/2023	293,47
GTP6B91	E 43 2164639	60503	08/03/2023	293,47
GUQ7I75	P 43 231085	51851	09/03/2023	195,23
GVE6G21	E 43 2163085	57463	07/03/2023	130,16
GYM6048	P 43 046131	65640	08/03/2023	293,47
GZK7D44	E 43 2162325	74550	07/03/2023	130,16
GZZ6579	E 43 2163807	74550	08/03/2023	130,16
HCY5015	E 43 2163343	74550	08/03/2023	130,16
HEJ2F21	E 43 2164798	74550	09/03/2023	130,16
HFF7115	E 43 2164631	60503	08/03/2023	293,47
HFF7115	P 43 046152	69800	09/03/2023	293,47
HFG9372	P 43 027178	51930	08/03/2023	293,47
HFP7731	E 43 2165094	60503	09/03/2023	293,47
HGP0299	E 43 2163528	60503	08/03/2023	293,47
HIE0123	E 43 2163438	74550	08/03/2023	130,16
HJE3560	P 43 207277	55500	09/03/2023	130,16
HJX5D34	P 43 231000	55500	08/03/2023	130,16
HLO8B92	C 00 1159021	76331	09/03/2023	293,47
HML8358	E 43 2162652	75870	07/03/2023	293,47
HNF6070	P 43 231008	55500	08/03/2023	130,16
HNU6961	E 43 2165106	60503	09/03/2023	293,47
HOI3419	P 43 207285	76331	09/03/2023	293,47
HSE5568	E 43 2163962	74550	08/03/2023	130,16
HSX8D49	E 43 2163502	74550	08/03/2023	130,16
HXH3174	Z 43 001484	55412	08/03/2023	195,23
IKH2A02	E 43 2163500	60503	08/03/2023	293,47
IOH2297	P 43 073643	54522	09/03/2023	195,23
IPW6396	E 43 2163610	60503	08/03/2023	293,47
ITZ3C43	E 43 2165807	57463	09/03/2023	130,16
IXD1293	C 00 1110618	65300	09/03/2023	195,23
IXM6804	C 00 1098999	55500	09/03/2023	130,16
IZU2J12	E 43 2163584	60503	08/03/2023	293,47
JEM1148	E 43 2163632	74630	08/03/2023	195,23
JHO4564	Z 43 001477	55412	08/03/2023	195,23
JIP0497	E 43 2182288	75870	07/03/2023	293,47
JJB8545	P 43 231037	55500	09/03/2023	130,16
JKK1624	E 43 2164986	60503	09/03/2023	293,47
JNI2360	E 43 2162382	74550	07/03/2023	130,16
JNJ3C47	C 00 1159020	51851	09/03/2023	195,23
JPM3677	E 43 2164971	74550	09/03/2023	130,16
JPU2647	E 43 2165004	60503	09/03/2023	293,47
JSE0F88	E 43 2164509	57463	08/03/2023	130,16
JSZ7670	E 43 2162566	74630	07/03/2023	195,23
JUW1865	E 43 2162337	74550	07/03/2023	130,16
KEV4243	E 43 2163360	60503	08/03/2023	293,47
KIJ3H09	E 43 2164918	60503	09/03/2023	293,47
KIJ3H09	E 43 2165310	74550	09/03/2023	130,16
KLK7797	C 00 1162315	76331	09/03/2023	293,47
KMW8B17	P 43 146419	55500	08/03/2023	130,16
KOQ5791	P 43 073645	55500	09/03/2023	130,16
KQS7F74	E 43 2163688	74550	08/03/2023	130,16
KRG4E82	E 43 2165029	60503	09/03/2023	293,47
KRH4J28	E 43 2164700	60503	09/03/2023	293,47

GDV9B89	C 00 1154941	57380	08/03/2023	293,47
GDY6F04	P 43 075364	54521	09/03/2023	195,23
GDZ1G36	E 43 2165283	74550	09/03/2023	130,16
GDZ5J55	P 43 049591	76332	09/03/2023	293,47
GEA2J60	E 43 2163479	60503	08/03/2023	293,47
GEF6I32	E 43 2165321	74630	09/03/2023	195,23
GEH4414	E 43 2163790	74550	08/03/2023	130,16
GEM2686	E 43 2164898	74550	09/03/2023	130,16
GEP4D47	C 00 1090297	70301	08/03/2023	293,47
GES6A87	P 43 011735	51851	10/03/2023	195,23
GET7B40	E 43 2162585	74630	07/03/2023	195,23
GEW7655	E 43 2164596	57463	08/03/2023	130,16
GEX9H61	P 43 230997	55500	08/03/2023	130,16
GEZ3I84	E 43 2163972	74710	08/03/2023	880,41
GFG1173	Z 43 001488	55412	08/03/2023	195,23
GFK4D40	C 00 1115251	57200	08/03/2023	195,23
GFM7960	E 43 2164633	60503	08/03/2023	293,47
GFP3070	E 43 2164865	60503	09/03/2023	293,47
GFT3C47	E 43 2164004	74630	08/03/2023	195,23
GGA6605	E 43 2163546	56732	08/03/2023	130,16
GGB9A16	P 43 231079	55500	09/03/2023	130,16
GGD2G54	P 43 053714	55500	08/03/2023	130,16
GGD7B93	E 43 2164634	60503	08/03/2023	293,47
GGF0671	P 43 011725	55920	10/03/2023	130,16
GGK7749	E 43 2162319	74550	07/03/2023	130,16
GGL3I93	P 43 102426	55500	08/03/2023	130,16
GGM7711	P 43 033663	55920	08/03/2023	130,16
GGO7313	E 43 2164659	60503	09/03/2023	293,47
GGU7G95	C 00 826130	54521	09/03/2023	195,23
GGW8D71	P 43 102428	55500	08/03/2023	130,16
GHA1J57	E 43 2162666	74550	07/03/2023	130,16
GHB7172	C 00 1159015	76331	09/03/2023	293,47
GHD0G74	P 43 033659	55500	08/03/2023	130,16
GHI8D07	E 43 2164595	57463	08/03/2023	130,16
GHJ6E86	E 43 2163830	74550	08/03/2023	130,16
GHL9A32	E 43 2164107	74550	08/03/2023	130,16
GHN4D16	E 43 2163442	60503	08/03/2023	293,47
GHR9C32	E 43 2163849	74550	08/03/2023	130,16
GHV8I83	E 43 2163837	74630	08/03/2023	195,23
GHX7F95	P 43 049594	76842	09/03/2023	130,16
GHY0F07	P 43 231007	55500	08/03/2023	130,16
GHZ7B09	E 43 2164861	60503	09/03/2023	293,47
GIH2230	C 00 1162849	75870	09/03/2023	293,47
GII8E22	P 43 032775	76331	09/03/2023	293,47
GIK2A93	P 43 229325	55500	08/03/2023	130,16
GIM6828	E 43 2165127	60503	09/03/2023	293,47
GIQ1E16	C 00 1110619	54521	09/03/2023	195,23
GIR1I99	E 43 2165203	74550	09/03/2023	130,16
GIX5E18	P 43 231029	55500	09/03/2023	130,16
GIZ2J64	E 43 2165314	74550	09/03/2023	130,16
GJA1B95	P 43 046164	52070	09/03/2023	88,38
GJC3H32	P 43 232317	55500	08/03/2023	130,16
GJF4E75	E 43 2182274	75870	07/03/2023	293,47
GJJ0613	P 43 011726	55920	10/03/2023	130,16
GJJ7C78	P 43 011731	55500	10/03/2023	130,16
GJL1457	Z 43 001490	55412	08/03/2023	195,23
GJQ4J56	P 43 052620	55500	09/03/2023	130,16
GJS8C99	E 43 2162679	74550	07/03/2023	130,16
GJW4812	Z 43 001491	55412	08/03/2023	195,23
GJX9I52	E 43 2163471	60503	08/03/2023	293,47
GJY4B69	P 43 199811	55500	09/03/2023	130,16
GJZ0F91	E 43 2162558	74630	07/03/2023	195,23
GKC0I07	P 43 013258	60501	09/03/2023	293,47
GKC8459	P 43 031126	58780	08/03/2023	130,16
GKE0G72	P 43 052615	58196	09/03/2023	880,41
GKG9A10	E 43 2163421	60503	08/03/2023	293,47
GKQ0217	E 43 2164883	60503	09/03/2023	293,47
GMO0416	E 43 2163592	74550	08/03/2023	130,16
GSZ3J47	E 43 2182317	75870	08/03/2023	293,47
GTI9B46	P 43 031108	57200	08/03/2023	195,23
GTZ7524	P 43 126344	51851	09/03/2023	195,23
GUZ6815	E 43 2163507	60503	08/03/2023	293,47
GVE6G21	E 43 2163189	57463	07/03/2023	130,16
GYZ3I89	C 00 1154249	76332	08/03/2023	293,47
GZX2J96	E 43 2163515	60503	08/03/2023	293,47
HCL5I30	E 43 2163577	60503	08/03/2023	293,47
HEH6E86	E 43 2182338	75870	09/03/2023	293,47
HEN7750	C 00 1103443	59670	07/03/2023	1.467,35
HFF7115	P 43 046151	55500	09/03/2023	130,16
HFF7115	P 43 046153	58191	09/03/2023	880,41
HFG9372	P 43 027179	51851	08/03/2023	195,23
HGO9170	P 43 207274	55500	09/03/2023	130,16
HHH4J81	P 43 207259	51851	08/03/2023	195,23
HIU0522	E 43 2165023	74550	09/03/2023	130,16
HJH4537	E 43 2164774	74550	09/03/2023	130,16
HKW5257	E 43 2163270	74550	08/03/2023	130,16
HMH2H64	E 43 2164776	74550	09/03/2023	130,16
HMZ8G06	E 43 2163746	74630	08/03/2023	195,23
HNU3784	P 43 003938	55920	09/03/2023	130,16
HNZ7A44	P 43 046171	51851	09/03/2023	195,23
HRD6845	E 43 2165238	74550	09/03/2023	130,16
HSG9H39	E 43 2163784	74550	08/03/2023	130,16
HUO3353	P 43 207294	76331	09/03/2023	293,47
IAP7B56	P 43 221993	55500	09/03/2023	130,16
ILX0I62	E 43 2165291	74630	09/03/2023	195,23
IPJ2H26	P 43 031109	55920	08/03/2023	130,16
ITX9C22	E 43 2182255	75870	06/03/2023	293,47
IWS2711	E 43 2164484	57463	08/03/2023	130,16
IXD1293	C 00 1105153	54521	09/03/2023	195,23
IXN7C04	E 43 2163490	60503	08/03/2023	293,47
JBR9B83	P 43 033680	55920	09/03/2023	130,16
JGC8C58	E 43 2163875	74550	08/03/2023	130,16
JHY7140	P 43 231005	55500	08/03/2023	130,16
JIS1851	E 43 2163926	74550	08/03/2023	130,16
JJG8288	P 43 231042	55500	09/03/2023	130,16
JMH8420	E 43 2163971	74550	08/03/2023	130,16
JNJ2740	E 43 2163506	60503	08/03/2023	293,47
JNO7660	E 43 2164751	74550	09/03/2023	130,16
JPP1A50	E 43 2164746	74550	09/03/2023	130,16
JRS7I92	P 43 229338	55500	08/03/2023	130,16
JSE4697	E 43 2165305	74550	09/03/2023	130,16
JUL0787	E 43 2164514	75870	08/03/2023	293,47
JXB0344	C 00 1162851	75870	09/03/2023	293,47
KHZ1548	E 43 2164929	60503	09/03/2023	293,47
KIJ3H09	E 43 2164915	60503	09/03/2023	293,47
KLK7797	C 00 1162855	75870	09/03/2023	293,47
KLW3017	E 43 2163106	57463	07/03/2023	130,16
KNG6C77	E 43 2163388	74550	08/03/2023	130,16
KQQ5471	P 43 230999	55500	08/03/2023	130,16
KQU5789	P 43 033660	55500	08/03/2023	130,16
KRH2759	E 43 2165261	74550	09/03/2023	130,16
KRQ6B55	E 43 2162323	60503	07/03/2023	293,47

KRQ8F37	P 43 207252	76331	08/03/2023	293,47
KVP4F84	P 43 046158	55500	09/03/2023	130,16
KYI7B91	E 43 2163677	74550	08/03/2023	130,16
KZI6191	E 43 2163213	57463	07/03/2023	130,16
LAO3078	P 43 207249	76331	08/03/2023	293,47
LLH3E86	E 43 2165167	74550	09/03/2023	130,16
LNK1548	P 43 006524	76331	08/03/2023	293,47
LPI2B06	E 43 2182346	75870	09/03/2023	293,47
LSB9H31	E 43 2163503	60503	08/03/2023	293,47
LSU8A22	E 43 2163517	60503	08/03/2023	293,47
LTS6B81	P 43 003919	55500	09/03/2023	130,16
LUI2E99	P 43 011712	55500	09/03/2023	130,16
LZF2625	P 43 231072	55500	09/03/2023	130,16
MEZ9H77	E 43 2165309	74550	09/03/2023	130,16
MKK1282	E 43 2165924	57463	09/03/2023	130,16
MLT9C78	E 43 2163297	57463	08/03/2023	130,16
MOF8720	P 43 049590	55500	09/03/2023	130,16
MQZ6624	E 43 2164970	74630	09/03/2023	195,23
MUG5F97	E 43 2163869	74550	08/03/2023	130,16
NNV9821	E 43 2165958	57463	09/03/2023	130,16
NRI9321	P 43 231046	55500	09/03/2023	130,16
NSU8H99	P 43 231039	55500	09/03/2023	130,16
NVZ6E90	P 43 003911	57461	09/03/2023	130,16
NXX0B09	E 43 2163975	74630	08/03/2023	195,23
NZY5716	P 43 126346	51852	09/03/2023	195,23
OAT7301	P 43 046172	51851	09/03/2023	195,23
OHC2J60	E 43 2163524	74550	08/03/2023	130,16
OHP1D66	C 00 1149910	55500	09/03/2023	130,16
OKQ0948	P 43 054834	76331	08/03/2023	293,47
OMB7354	E 43 2163379	60503	08/03/2023	293,47
OMU9889	P 43 046143	76331	08/03/2023	293,47
OPE3284	E 43 2163903	74550	08/03/2023	130,16
OPZ0382	E 43 2163973	74630	08/03/2023	195,23
OQD1760	E 43 2164829	74550	09/03/2023	130,16
OTC9944	P 43 031139	57200	09/03/2023	195,23
OTU0D37	P 43 232324	55500	09/03/2023	130,16
OUN9F29	E 43 2163955	74630	08/03/2023	195,23
OWH9A02	E 43 2162386	74550	07/03/2023	130,16
OWK0A39	P 43 046163	51851	09/03/2023	195,23
OWZ8461	E 43 2164844	60503	09/03/2023	293,47
OXK3E85	E 43 2162797	75870	07/03/2023	293,47
PAQ8D13	E 43 2164930	60503	09/03/2023	293,47
PBU9I34	P 43 207265	51851	08/03/2023	195,23
PCC0G14	P 43 231022	55500	09/03/2023	130,16
PFT4607	P 43 027376	68150	08/03/2023	195,23
PJW4H23	E 43 2164907	74550	09/03/2023	130,16
POC3A72	E 43 2163922	74550	08/03/2023	130,16
PQG1C17	P 43 231025	55500	09/03/2023	130,16
PRX6G35	E 43 2165242	74550	09/03/2023	130,16
PSD3880	E 43 2165280	74550	09/03/2023	130,16
PUD1C11	E 43 2165218	74550	09/03/2023	130,16
PUW2277	E 43 2162735	57463	07/03/2023	130,16
PVF1287	P 43 229336	55500	08/03/2023	130,16
PVP0B18	E 43 2164650	60503	09/03/2023	293,47
PVV0G27	E 43 2165093	60503	09/03/2023	293,47
PWB0071	E 43 2163950	74550	08/03/2023	130,16
PWE3F44	E 43 2164887	60503	09/03/2023	293,47
PWH1540	E 43 2164843	74550	09/03/2023	130,16
PWP2I46	E 43 2163729	60503	08/03/2023	293,47
PWY7G93	E 43 2163597	60503	08/03/2023	293,47
PXC9003	E 43 2164156	75870	08/03/2023	293,47
PXK0H95	E 43 2163476	56732	08/03/2023	130,16
PXS2153	E 43 2163692	74550	08/03/2023	130,16
PXV0103	E 43 2162348	74550	07/03/2023	130,16
PXX4106	E 43 2163705	60503	08/03/2023	293,47
PYK8278	E 43 2162637	74550	07/03/2023	130,16
PYS0816	E 43 2164757	74550	09/03/2023	130,16
PZC8H60	E 43 2163925	74630	08/03/2023	195,23
PZK6E72	P 43 216758	54521	09/03/2023	195,23
PZS3323	P 43 231024	55500	09/03/2023	130,16
PZZ1921	E 43 2165452	74550	09/03/2023	130,16
QCK7A80	E 43 2164646	60503	09/03/2023	293,47
QHL4E20	P 43 231056	55500	09/03/2023	130,16
QIH0J52	P 43 207264	51851	08/03/2023	195,23
QIQ1456	C 00 1098953	51851	09/03/2023	195,23
QLG9C03	E 43 2164723	74550	09/03/2023	130,16
QMX1B54	C 00 1159011	76331	09/03/2023	293,47
QND6C08	P 43 102422	55500	08/03/2023	130,16
QNH1748	E 43 2165057	74550	09/03/2023	130,16
QNL9E72	C 00 1018675	55500	09/03/2023	130,16
QNU4B33	P 43 013257	55500	09/03/2023	130,16
QOE6490	E 43 2182271	75870	07/03/2023	293,47
QOF5J01	E 43 2182261	75870	06/03/2023	293,47
QOI4773	C 00 1151823	55500	08/03/2023	130,16
QOO6157	C 00 1132205	54521	09/03/2023	195,23
QOS1C33	P 43 033662	55920	08/03/2023	130,16
QOT4748	E 43 2162543	60503	07/03/2023	293,47
QOU2D81	C 00 1158042	72340	08/03/2023	130,16
QOY6653	P 43 054831	56222	08/03/2023	88,38
QOZ3E31	E 43 2165014	74550	09/03/2023	130,16
QPE2A15	E 43 2164807	74550	09/03/2023	130,16
QPS4G88	P 43 229335	76332	08/03/2023	293,47
QPU3J58	P 43 033679	55920	09/03/2023	130,16
QQB3423	E 43 2164994	74550	09/03/2023	130,16
QQD7A14	E 43 2163775	74550	08/03/2023	130,16
QQI1J17	E 43 2165033	60503	09/03/2023	293,47
QQL9926	E 43 2164828	74550	09/03/2023	130,16
QQN3J72	C 00 1159014	76331	09/03/2023	293,47
QQP7F58	P 43 003931	55500	09/03/2023	130,16
QQW8B82	E 43 2164913	60503	09/03/2023	293,47
QQX2G61	P 43 216752	75870	08/03/2023	293,47
QRD7865	C 00 1149172	55090	09/03/2023	130,16
QTM3638	E 43 2163910	74550	08/03/2023	130,16
QUD0997	E 43 2163296	57463	07/03/2023	130,16
QUK0C75	C 00 1112836	55500	09/03/2023	130,16
QUK3C75	P 43 003922	55500	09/03/2023	130,16
QUQ0B53	C 00 1018668	56060	09/03/2023	88,38
QUX3B94	P 43 011727	55920	10/03/2023	130,16
QXC2360	E 43 2163324	74550	08/03/2023	130,16
QXJ4F75	P 43 011711	55500	09/03/2023	130,16
RAC1337	E 43 2166078	57463	09/03/2023	130,16
RCK4G77	E 43 2164548	57463	08/03/2023	130,16
RFK0F73	P 43 199801	55500	08/03/2023	130,16
RFQ0E92	C 00 1149907	55500	09/03/2023	130,16
RFU8F51	E 43 2162982	75870	07/03/2023	293,47
RGB8A73	C 00 1112835	55500	09/03/2023	130,16
RHF3A93	P 43 052600	55500	08/03/2023	130,16
RHO0I10	E 43 2164447	57463	08/03/2023	130,16
RJI1E77	C 00 1162877	60501	08/03/2023	293,47
RJR4D71	E 43 2163104	57463	07/03/2023	130,16
RLP5D57	P 43 052617	55500	09/03/2023	130,16
RMF5A62	P 43 052621	55500	09/03/2023	130,16

KUZ4956	E 43 2164833	74550	09/03/2023	130,16
KVU8960	C 00 1149171	55500	09/03/2023	130,16
KZH4C09	E 43 2164854	60503	09/03/2023	293,47
KZV1403	E 43 2164760	60503	09/03/2023	293,47
LIP8C28	P 43 216761	55680	09/03/2023	195,23
LNK1548	P 43 054829	56222	08/03/2023	88,38
LOA5117	E 43 2163339	74550	08/03/2023	130,16
LRU2970	P 43 003920	55500	09/03/2023	130,16
LSJ1649	E 43 2164733	74550	09/03/2023	130,16
LTM6A18	E 43 2182320	75870	08/03/2023	293,47
LUI2E99	P 43 011715	55500	09/03/2023	130,16
LXK8212	E 43 2163931	74630	08/03/2023	195,23
MAF3798	E 43 2165011	74550	09/03/2023	130,16
MJC5652	E 43 2164727	74550	09/03/2023	130,16
MLS8413	E 43 2164938	74550	09/03/2023	130,16
MML3743	E 43 2163143	57463	07/03/2023	130,16
MPX6453	P 43 031120	60411	08/03/2023	195,23
MTR8269	P 43 123793	51851	09/03/2023	195,23
NDI6B54	C 00 1018674	55680	09/03/2023	195,23
NQB1885	E 43 2164830	74550	09/03/2023	130,16
NRZ0632	P 43 108333	55500	09/03/2023	130,16
NTP8586	E 43 2166089	57463	09/03/2023	130,16
NXA3562	E 43 2163963	74550	08/03/2023	130,16
NXX5217	E 43 2164903	60503	09/03/2023	293,47
OAK2H17	E 43 2164813	74550	09/03/2023	130,16
OBN1J10	E 43 2164753	74550	09/03/2023	130,16
OHI7C84	E 43 2164788	74550	09/03/2023	130,16
OHR5D44	P 43 031133	57200	09/03/2023	195,23
OLW4F90	P 43 207267	51851	08/03/2023	195,23
OMD5893	E 43 2164832	74550	09/03/2023	130,16
OOM5894	E 43 2163312	57463	07/03/2023	130,16
OPT6I52	E 43 2163366	74550	08/03/2023	130,16
OQA5J25	P 43 207243	55500	08/03/2023	130,16
OQT0E39	P 43 207246	76332	08/03/2023	293,47
OTM3414	E 43 2182307	75870	08/03/2023	293,47
OUF3638	E 43 2165445	74550	09/03/2023	130,16
OVK7047	E 43 2163287	57463	08/03/2023	130,16
OWI1B86	E 43 2164846	60503	09/03/2023	293,47
OWK6373	E 43 2162347	74550	07/03/2023	130,16
OXK0J02	P 43 046162	51851	09/03/2023	195,23
OZD6850	C 00 1158850	76331	07/03/2023	293,47
PBJ6J52	E 43 2164885	60503	09/03/2023	293,47
PCB2885	P 43 199799	55500	08/03/2023	130,16
PCX2F95	E 43 2163633	74550	08/03/2023	130,16
PGJ0788	E 43 2165202	60503	09/03/2023	293,47
PMN6I54	E 43 2163909	74550	08/03/2023	130,16
PPM9C94	E 43 2164935	74550	09/03/2023	130,16
PQV8596	E 43 2182

RMJ1852	C 00 998103	76332	09/03/2023	293,47	RMK0H99	E 43 2182269	75870	07/03/2023	293,47
RMR3F62	E 43 2164893	60503	09/03/2023	293,47	RMU7E97	P 43 033668	60501	08/03/2023	293,47
RMW3F82	P 43 011722	55920	09/03/2023	130,16	RMW8G57	P 43 231078	55500	09/03/2023	130,16
RMZ0E58	E 43 2163994	74550	08/03/2023	130,16	RNC3476	C 00 998107	56144	09/03/2023	195,23
RNI7I43	E 43 2165254	74630	09/03/2023	195,23	RNI7I43	E 43 2164886	60503	09/03/2023	293,47
RNP1B45	P 43 229337	55500	08/03/2023	130,16	RNQ3B81	E 43 2163560	74550	08/03/2023	130,16
RNT7E93	P 43 033667	55500	08/03/2023	130,16	RNV0A39	P 43 011732	55500	10/03/2023	130,16
RNW0E74	E 43 2164135	74550	08/03/2023	130,16	RNW5G56	E 43 2164984	60503	09/03/2023	293,47
RNY1C94	P 43 232312	55500	08/03/2023	130,16	RPJ3A91	E 43 2164531	57463	08/03/2023	130,16
RTB7E95	E 43 2163842	74630	08/03/2023	195,23	RTG9B52	C 00 1010090	58434	08/03/2023	195,23
RTI1I46	E 43 2163422	60503	08/03/2023	293,47	RTJ2B98	E 43 2163792	60503	08/03/2023	293,47
RTJ7I61	E 43 2163970	74550	08/03/2023	130,16	RTK0I49	E 43 2163791	60503	08/03/2023	293,47
RTK0I49	E 43 2163789	60503	08/03/2023	293,47	RTN1B13	E 43 2163876	74550	08/03/2023	130,16
RTN1B13	E 43 2162694	74550	07/03/2023	130,16	RTN1B13	E 43 2165089	60503	09/03/2023	293,47
RTR6C74	E 43 2163586	60503	08/03/2023	293,47	RTT5J52	E 43 2163966	74550	08/03/2023	130,16
RTT9A03	E 43 2165564	75870	09/03/2023	293,47	RTV1G30	E 43 2164940	74550	09/03/2023	130,16
RTX0E88	E 43 2164966	74550	09/03/2023	130,16	RTX6J24	E 43 2164508	57463	08/03/2023	130,16
RTY2J57	C 00 1159013	76331	09/03/2023	293,47	RTY3G53	P 43 033677	55920	09/03/2023	130,16
RTY9I61	P 43 003909	57461	09/03/2023	130,16	RTZ1F76	E 43 2164950	74630	09/03/2023	195,23
RUB6G79	E 43 2165268	74550	09/03/2023	130,16	RUC0G02	P 43 011724	55920	10/03/2023	130,16
RUF6B47	P 43 167657	55500	09/03/2023	130,16	RUF8I59	E 43 2163204	57463	07/03/2023	130,16
RUF9I37	P 43 028436	54100	08/03/2023	130,16	RUG0E45	E 43 2162539	74550	07/03/2023	130,16
RUG6A39	P 43 231084	55500	09/03/2023	130,16	RUH7I28	P 43 207245	76332	08/03/2023	293,47
RUH8H60	E 43 2163752	60503	08/03/2023	293,47	RUJ4J90	C 00 1018666	55500	09/03/2023	130,16
RUJ6E96	P 43 040617	55500	09/03/2023	130,16	RUL9D22	P 43 102420	55500	08/03/2023	130,16
RUN3E30	P 43 053713	55500	08/03/2023	130,16	RUR0D36	E 43 2165835	75870	09/03/2023	293,47
RUS2E78	P 43 005722	55413	10/03/2023	195,23	RUS8A65	P 43 033664	76331	08/03/2023	293,47
RUY2H11	E 43 2165448	74550	09/03/2023	130,16	RUY3A03	C 00 1158719	76331	08/03/2023	293,47
RUY7D64	E 43 2163642	74550	08/03/2023	130,16	RVA2D58	C 00 1018670	76331	09/03/2023	293,47
RVC8D84	E 43 2182249	75870	06/03/2023	293,47	RVD5I48	E 43 2162310	74550	07/03/2023	130,16
RVJ3H34	C 00 1002647	58191	08/03/2023	880,41	RVL2E04	P 43 199806	55500	08/03/2023	130,16
RVL4E68	C 00 1151279	76332	08/03/2023	293,47	RVM3F25	P 43 031107	57200	08/03/2023	195,23
RVM4B57	E 43 2162504	75870	07/03/2023	293,47	RVO2H47	E 43 2164673	74550	09/03/2023	130,16
RVO7B28	E 43 2164640	60503	08/03/2023	293,47	RVQ5C76	P 43 232323	75870	09/03/2023	293,47
RVR3I31	P 43 027183	76252	09/03/2023	293,47	RVR8A20	E 43 2163626	74550	08/03/2023	130,16
RVU3H47	E 43 2164949	74630	09/03/2023	195,23	RVU4A71	E 43 2165641	75870	09/03/2023	293,47
RVU6C95	E 43 2163340	74550	08/03/2023	130,16	RVU9B21	E 43 2162556	74630	07/03/2023	195,23
RVX0A53	E 43 2163557	74550	08/03/2023	130,16	RVX4G11	P 43 053716	55500	08/03/2023	130,16
RVY1C92	P 43 011713	55500	09/03/2023	130,16	RXS7C67	E 43 2163107	57463	07/03/2023	130,16
RXU9G88	E 43 2163118	57463	07/03/2023	130,16	RYF5D66	E 43 2166001	57463	09/03/2023	130,16
RZP2G83	E 43 2163007	57463	07/03/2023	130,16	SCJ5J76	P 43 049588	54521	09/03/2023	195,23
SDR6C84	E 43 2163810	60503	08/03/2023	293,47	SEE1F45	P 43 199808	55500	08/03/2023	130,16
SGR3C01	P 43 011736	55500	10/03/2023	130,16	SHD0A94	P 43 031141	59910	09/03/2023	293,47

ÓRGÃO AUTUADOR: 264770

EDITAL DE NOTIFICAÇÃO DE PENALIDADE PELO COMETIMENTO DE INFRAÇÃO DE TRÂNSITO

O Secretário de Transportes e Mobilidade Urbana, considerando o disposto nos artigos 24, 281, 282 e seus respectivos incisos da Lei Federal nº 9503/97 - Código de Trânsito Brasileiro - CTB, torna público, de acordo com a Resolução CONTRAN 619/2016 a relação de AUTOS DE INFRAÇÃO DE TRÂNSITO (AIT) validados e processados no lote número: NGW647701293 do dia 29/05/2023.

A partir da data desta publicação, o proprietário pode APRESENTAR O RECURSO NA JARI até dia 03/07/2023. Caso não esteja corretamente relatada a infração ocorrida, apresente RECURSO NA JARI, de acordo com a legislação vigente.

DOCUMENTAÇÃO NECESSÁRIA PARA ENTRADA DE RECURSO JARI (Entrega pessoalmente ou via Correios):
-Cópia da Notificação da penalidade (Disponível para retirada no FACIL STMU);
-Cópia do documento do veículo;
-Cópia da CNH ou Permissão para Dirigir;
-Documento de identificação do proprietário;
-Documentos que comprovem a argumentação do recurso JARI.

ENDEREÇO PARA PROTOCOLO DE RECURSO NA JARI:
FACIL STMU - ALAMEDA DOS LÍRIOS, 303 - PQ. CECAP (Terminal Rodoviário) - CEP 07190-012

Placa	Auto de Infração	Código Infração	Data Infração	Valor Multa	Placa	Auto de Infração	Código Infração	Data Infração	Valor Multa
ACF3D26	E 43 2168575	57463	11/03/2023	130,16	ACW4E46	E 43 2168296	74550	11/03/2023	130,16
ADA9J08	E 43 2166387	74550	10/03/2023	130,16	AFL2997	E 43 2168016	74550	11/03/2023	130,16
AGE3205	C 00 1115317	55500	10/03/2023	130,16	AIY6042	E 43 2167100	75870	10/03/2023	293,47
AJI8361	E 43 2169434	57463	11/03/2023	130,16	AJP6776	E 43 2167883	74550	11/03/2023	130,16
AJQ4120	C 00 1148621	60412	11/03/2023	195,23	AJZ8116	P 43 216767	55500	10/03/2023	130,16
AKG1067	P 43 183371	55500	10/03/2023	130,16	AKS7665	E 43 2166357	60503	10/03/2023	293,47
AKW8G25	E 43 2169165	60503	12/03/2023	293,47	ALF9C73	E 43 2166259	60503	10/03/2023	293,47
ALO1174	E 43 2166191	74550	10/03/2023	130,16	ALR9340	E 43 2169239	74550	12/03/2023	130,16
AMR7B35	E 43 2167728	60503	11/03/2023	293,47	AMT6173	E 43 2166466	60503	10/03/2023	293,47
AMV6141	E 43 2169205	74630	12/03/2023	195,23	ANC0J50	E 43 2166650	74550	10/03/2023	130,16
ANG2242	E 43 2167498	74550	11/03/2023	130,16	ANI5984	E 43 2167658	74550	11/03/2023	130,16
ANK3A17	E 43 2168421	74550	11/03/2023	130,16	ANR9648	P 43 004004	55500	12/03/2023	130,16
ANV8518	E 43 2168851	74550	12/03/2023	130,16	ANV8518	P 43 031771	55500	10/03/2023	130,16
AOH6678	C 00 1156867	51851	10/03/2023	195,23	AON1852	E 43 2166816	75870	10/03/2023	293,47
APC1A69	E 43 2167535	57463	10/03/2023	130,16	APH6323	E 43 2166199	74550	10/03/2023	130,16
API4H42	E 43 2168280	74550	11/03/2023	130,16	APO6H75	E 43 2166643	60503	10/03/2023	293,47
APY5H87	E 43 2168766	74550	11/03/2023	130,16	ARF3D28	E 43 2167893	74550	11/03/2023	130,16
ARX6510	E 43 2167652	60503	11/03/2023	293,47	ASX5436	E 43 2166356	60503	10/03/2023	293,47
ATS9913	P 43 195425	54010	11/03/2023	195,23	AWF4E07	P 43 004001	55500	12/03/2023	130,16
AWQ1F57	P 43 167662	73662	10/03/2023	130,16	AXS8464	E 43 2166295	60503	10/03/2023	293,47
AXX0F94	E 43 2168824	74550	12/03/2023	130,16	AYA8142	E 43 2168390	57463	11/03/2023	130,16
AYB5960	E 43 2166845	74630	10/03/2023	195,23	AYF8C70	P 43 131544	51851	11/03/2023	195,23
AYR3626	E 43 2168487	57463	11/03/2023	130,16	AYT5I04	E 43 2169008	74630	12/03/2023	195,23
AZB9586	E 43 2166311	60503	10/03/2023	293,47	AZC9B30	E 43 2169140	74550	12/03/2023	130,16
AZF8299	E 43 2169032	60503	12/03/2023	293,47	AZJ3738	E 43 2166957	74550	10/03/2023	130,16
AZM1B16	P 43 232332	55500	11/03/2023	130,16	AZP8950	E 43 2168305	74550	11/03/2023	130,16
BAH2162	E 43 2168560	57463	11/03/2023	130,16	BAJ7019	P 43 027200	51851	10/03/2023	195,23
BAP3075	E 43 2169016	60503	12/03/2023	293,47	BBA0H16	E 43 2167858	60503	11/03/2023	293,47
BBE3E55	P 43 101868	55500	11/03/2023	130,16	BBE8472	E 43 2167810	74550	11/03/2023	130,16
BBI8F60	E 43 2166487	60503	10/03/2023	293,47	BBL0J24	E 43 2167666	60503	11/03/2023	293,47
BCI7762	E 43 2166119	74550	10/03/2023	130,16	BDM2F99	E 43 2169063	60503	12/03/2023	293,47
BDY8I93	E 43 2166668	74550	10/03/2023	130,16	BEE2A49	E 43 2168869	74550	12/03/2023	130,16
BEJ6I80	P 43 040631	60412	12/03/2023	195,23	BEQ4G75	E 43 2167957	60503	11/03/2023	293,47
BEU7C43	E 43 2166185	60503	10/03/2023	293,47	BEY3I05	E 43 2167537	74550	11/03/2023	130,16
BFJ3010	P 43 216818	55500	12/03/2023	130,16	BFY8I05	E 43 2168579	57463	11/03/2023	130,16
BGI1829	E 43 2168055	74550	11/03/2023	130,16	BGI8D71	E 43 2169157	74630	12/03/2023	195,23
BGT0356	E 43 2167708	60503	11/03/2023	293,47	BGT4499	E 43 2166103	74630	10/03/2023	195,23
BHP5G35	E 43 2166796	75870	10/03/2023	293,47	BIA1665	E 43 2167618	74550	11/03/2023	130,16
BIY0I18	E 43 2167733	74550	11/03/2023	130,16	BJL9434	E 43 2167311	75870	10/03/2023	293,47
BKO7916	P 43 164619	57463	10/03/2023	130,16	BLE6C07	C 00 1153060	55500	11/03/2023	130,16
BMH6B24	E 43 2167676	74550	11/03/2023	130,16	BMK4689	E 43 2166828	74550	10/03/2023	130,16
BMK8349	C 00 1054773	51851	10/03/2023	195,23	BMM2460	E 43 2168205	74550	11/03/2023	130,16
BNK5D97	P 43 031791	55500	12/03/2023	130,16	BNZ1A66	E 43 2169040	60503	12/03/2023	293,47
BOB5G21	C 00 1156871	76332	11/03/2023	293,47	BOV3901	E 43 2168855	74630	12/03/2023	195,23
BOY9502	E 43 2166529	74550	10/03/2023	130,16	BPD4615	E 43 2167820	56732	11/03/2023	130,16
BPE6970	P 43 046173	54600	11/03/2023	130,16	BPQ5B74	P 43 003965	55500	11/03/2023	130,16
BQY6017	C 00 1132206	54521	11/03/2023	195,23	BRJ4362	E 43 2167707	74550	11/03/2023	130,16
BRK4F25	E 43 2167677	60503	11/03/2023	293,47	BRL2554	P 43 075367	51851	11/03/2023	195,23
BSU7025	E 43 2167915	74630	11/03/2023	195,23	BSY4I75	E 43 2166214	74550	10/03/2023	130,16
BSZ1A34	E 43 2167470	74550	11/03/2023	130,16	BTA5868	P 43 216775	55500	10/03/2023	130,16
BTD7621	C 00 1093757	55500	11/03/2023	130,16	BTF6099	E 43 2167956	60503	11/03/2023	293,47
BTK7560	E 43 2168275	60503	11/03/2023	293,47	BTQ7338	E 43 2168027	74550	11/03/2023	130,16
BTS7B99	E 43 2167314	57463	10/03/2023	130,16	BUD2638	C 00 1100004	56300	10/03/2023	130,16
BUM6955	E 43 2169023	60503	12/03/2023	293,47	BUY2G12	E 43 2167633	74550	11/03/2023	130,16
BVT1B73	E 43 2169397	57463	11/03/2023	130,16	BVT9070	E 43 2166321	60503	10/03/2023	293,47
BVY8F86	E 43 2166186	60503	10/03/2023	293,47	BWB7776	E 43 2168329	57463	11/03/2023	130,16
BWB7F44	E 43 2168364	57463	11/03/2023	130,16	BWC7355	P 43 027380	68150	10/03/2023	195,23
BWU2540	P 43 027196	68150	10/03/2023	195,23	BWV9704	E 43 2167833	74550	11/03/2023	130,16
BWW6F40	C 00 1093097	55250	10/03/2023	130,16	BWW7639	E 43 2166467	74550	10/03/2023	130,16
BWY9E15	C 00 1161364	57380	11/03/2023	293,47	BXH7154	E 43 2168605	57463	11/03/2023	130,16
BXL6633	P 43 071465	55500	12/03/2023	130,16	BXM1I35	E 43 2167524	74630	11/03/2023	195,23
BXY8A43	E 43 2166365	74550	10/03/2023	130,16	BXZ0468	E 43 2166223	74630	10/03/2023	195,23
BYB9G10	P 43 164611	57463	10/03/2023	130,16	BYD0469	P 43 031148	58780	10/03/2023	130,16
BYG3488	E 43 2169211	74550	12/03/2023	130,16	BYJ2963	E 43 2166695	74550	10/03/2023	130,16
BYJ4976	E 43 2166869	74630	10/03/2023	195,23	BYM6H03	E 43 2168163	74550	11/03/2023	130,16
BYP0G82	E 43 2166325	74630	10/03/2023	195,23	BYY7C84	E 43 2169174	60503	12/03/2023	293,47
BZA0F67	E 43 2167574	57463	10/03/2023	130,16	BZA6A94	P 43 049599	54522	11/03/2023	195,23
BZC0903	E 43 2167775	74550	11/03/2023	130,16	BZG4477	P 43 003951	55500	10/03/2023	130,16
BZG9888	P 43 003968	55500	11/03/2023	130,16	BZL4F97	Z 43 001496	55412	11/03/2023	195,23
BZL6E48	P 43 004008	55500	12/03/2023	130,16	BZV1D65	C 00 1103446	59670	10/03/2023	1.467,35
CAP3049	E 43 2167293	75870	10/03/2023	293,47	CAR9443	E 43 2168986	60503	12/03/2023	293,47
CAT7J95	E 43 2167891	60503	11/03/2023	293,47	CBN7884	E 43 2169213	60503	12/03/2023	293,47
CBR7516	E 43 2169034	56732	12/03/2023	130,16	CBV3332	E 43 2167955	74550	11/03/2023	130,16
CCF6111	E 43 2166361	74550	10/03/2023	130,16	CCO5J50	E 43 2169171	60503	12/03/2023	293,47
CDB7757	P 43 126352	51851	11/03/2023	195,23	CDR6B47	E 43 2167273	75870	10/03/2023	293,47
CDR6B47	E 43 2168010	74550	11/03/2023	130,16	CEA2E18	P 43 126353	51851	11/03/2023	195,23
CEF8622	P 43 048335	57200	10/03/2023	195,23	CEG5343	E 43 2166831	74630	10/03/2023	195,23
CET3C68	C 00 1088629	54600	10/03/2023	130,16	CEX7A94	E 43 2168648	57463	11/03/2023	130,16
CFA6841	E 43 2166216	60503	10/03/2023	293,47	CFJ1B24	E 43 2167762	74550	11/03/2023	130,16
CFM8F43	E 43 2166405	74550	10/03/2023	130,16	CFO9761	E 43 2166573	74550	10/03/2023	130,16
CFT6053	C 00 1037767	51851	10/03/2023	195,23	CFW5056	E 43 2182366	75870	10/03/2023	293,47
CFZ7667	E 43 2167979	60503	11/03/2023	293,47	CGF3833	E 43 2169200	74630	12/03/2023	195,23
CGL8F74	E 43 2168493	57463	11/03/2023	130,16	CGO1E75	P 43 123794	51851	11/03/2023	195,23
CGQ5863	E 43 2166728	74550	10/03/2023	130,16	CGS0F84	E 43 2168970	60503	12/03/2023	293,47
CGS2C92	E 43 2168369	57463	11/03/2023	130,16	CGV9807	E 43 2167933	60503	11/03/2023	293,47
CHE2259	E 43 2166107	74550	10/03/2023	130,16	CHU3353	P 43 027199	51851	10/03/2023	195,23
CHU5C06	E 43 2169136	74550	12/03/2023	130,16	CIH8E62	E 43 2168763	74550	11/03/2023	130,16
CIH8E62	E 43 2167904	74550	11/03/2023	130,16	CIN6172	C 00 1095340	57380	10/03/2023	293,47
CJB4H29	E 43 2167768	74550	11/03/2023	130,16	CJT4132	P 43 126357	51851	11/03/2023	195,23
CJY1006	E 43 2166873	74550	10/03/2023	130,16	CKJ1127	E 43 2169022	60503	12/03/2023	293,47
CKM1296	P 43 126354	51851	11/03/2023	195,23	CKO2789	P 43 011740	60501	11/03/2023	293,47
CKP4458	E 43 2166126	60503	10/03/2023	293,47	CLB6E45	E 43 2169155	74550	12/03/2023	130,16
CLB7099	E 43 2167918	60503	11/03/2023	293,47	CLI3I75	E 43 2166220	60503	10/03/2023	293,47
CLK8A17	E 43 2169243	74550	12/03/2023	130,16	CLL9A83	E 43 2167740	60503	11/03/2023	293,47
CLR1832	E 43 2167268	75870	10/03/2023	293,47	CLV6075	E 43 2167627	74630	11/03/2023	195,23
CMG2184	E 43 2167587	60503	11/03/2023	293,47	CMH2F14	E 43 2168070	60503	11/03/2023	293,47
CMK7884	E 43 2168186	74550	11/03/2023	130,16	CMN3384	E 43 2166817	74550	10/03/2023	130,16
CMW0D75	E 43 2168207	60503	11/03/2023	293,47	CMX0059	E 43 2167946	74550	11/03/2023	130,16
CMX4130	E 43 2167649	60503	11/03/2023	293,47	CNC2H12	E 43 2167011	75870	10/03/2023	293,47
CNM0143	E 43 2167950	74550	11/03/2023	130,16	CNR1E97	E 43 2169047	60503	12/03/2023	293,47
CNW7430	P 43 216781	51851	11/03/2023	195,23	CNY9286	E 43 2166421	60503	10/03/2023	293,47
COC2D70	P 43 033715	76331	12/03/2023	293,47	COQ1F93	E 43 2168143	60503	11/03/2023	293,47
CPB9583	E 43 2167921	60503	11/03/2023	293,47	CPD9H95	E 43 2168730	74550	12/03/2023	130,16
CPM4B50	E 43 2169181	74550	12/03/2023	130,16	CPO2299	P 43 027198	51851	10/03/2023	195,23
CPQ2H43	P 43 031773	57200	10/03/2023	195,23	CPU2621	P 43 216780	51851	11/03/2023	195,23
CPY1D71	C 00 1149175	55500	11/03/2023	130,16	CQN3B14	P 43 027201	76331	10/03/2023	293,47
CQR0956	E 43 2169091	74550	12/03/2023	130,16	CQR2C20	E 43 2167932	74550	11/03/2023	130,16
CQU0F07	P 43 101881	55500	11/03/2023	130,16	CQV3767	C 00 1156868	54521	10/03/2023	195,23
CRA0677	E 43 2167622	60503	11/03/2023	293,47	CRD9111	P 43 053723	55413	12/03/2023	195,23
CRD9111	P 43 209450	55500	12/03/2023	130,16	CRE1840	E 43 2168813	74550	12/03/2023	130,16
CRG7265	E 43 2167857	60503	11/03/2023	293,47	CRG8H64	E 43 2169029	56732	12/03/2023	130,16
CRI4437	E 43 2168084	74550	11/03/2023	130,16	CRJ0F93	E 43 2166489	60503	10/03/2023	293,47
CRP0037	E 43 2167795	74630	11/03/2023	195,23	CRQ4229	E 43 2169054	60503	12/03/2023	293,47
CRR4130	E 43 2167638	74630	11/03/2023	195,23	CSC2490	C 00 1150099	54521	11/03/2023	195,23
CSJ6G36	E 43 2166367	74550	10/03/2023	130,16	CSN8779	E 43 2168271	74630	11/03/2023	195,23
CSO5137	P 43 049611	54521	12/03/2023	195,23	CSQ1H42	E 43 2168792	74550	12/03/2023	130,16
CSW9941	P 43 053721	55413	12/03/2023	195,23	CSW9941	P 43 209452	55500	12/03/2023	130,16
CTA4451	E 43 2169090	60503	12/03/2023	293,47	CTC1282	E 43 2166431	74550	10/03/2023	130,16
CTI4034	E 43 2168188	74550	11/03/2023	130,16	CTM1767	E 43 2167612	74550	11/03/2023	130,16
CUB0625	E 43 2168625	57463	11/03/2023	130,16	CUC4299	C 00 1156852	51852	10/03/2023	195,23
CVA7567	C 00 1090234	60501	10/03/2023	293,47	CVB2099	E 43 2167995	74550	11/03/2023	130,16
CVB7199	C 00 989210	55500	11/03/2023	130,16	CVL0789	E 43 2169151	74550	12/03/2023	130,16
CVM6678	E 43 2169125	74550	12/03/2023	130,16	CVM6678	E 43 2167823	74550	11/03/2023	130,16
CVN1G62	P 43 164608	57463	10/03/2023	130,16	CVP2695	E 43 2167070	75870	10/03/2023	293,47
CVP2A95	P 43 054850	76331	10/03/2023	293,47	CVP7729	E 43 2167860	74550	11/03/2023	130,16
CVQ0242	E 43 2166130	74550	10/03/2023	130,16	CVT4173	E 43 2168722	57463	11/03/2023	130,16
CWH6078	E 43 2169042	74550	12/03/2023	130,16	CXB6C20	E 43 2182370	75870	10/03/2023	293,47
CXC2376	C 00 1052114	55500	11/03/2023	130,16	CXD6912	E 43 2168200	74550	11/03/2023	130,16
CXH8069	C 00 1156870	54521	10/03/2023	195,23	CXY0278	E 43 2166224	60503	10/03/2023	293,47
CXY7766	E 43 2167889	74550	11/03/2023	130,16	CXY7768	E 43 2167746	74550	11/03/2023	130,16
CYO2729	E 43 2167485	74550	11/03/2023	130,16	CYQ7917	E 43 2169137	60503	12/03/2023	293,47
CYY5487	E 43 2168139	60503	11/03/2023	293,47	CYY7776	E 43 2168141	60503	11/03/2023	293,47
CZF9599	E 43 2166738	74630	10/03/2023	195,23	CZF9599	E 43 2166257	60503	10/03/2023	293,47
CZF9795	E 43 2169262	60503	12/03/2023	293,47	CZK2223	E 43 2167970	74550	11/03/2023	130,16
CZK5849	E 43 2166821	75870	10/03/2023	293,47	CZM7617	P 43 101890	55500	11/03/2023	130,16
DAD1522	C 00 1153061	55500	11/03/2023	130,16	DAI3123	P 43 004014	55500	12/03/2023	130,16
DAL1351	E 43 2168130	74550	11/03/2023	130,16	DAS0158	P 43 040622	54521	10/03/2023	195,23
DAV0B18	E 43 2168005	74550	11/03/2023	130,16	DBC7H78	P 43 232326	55500	11/03/2023	130,16
DBC9C13	P 43 123804	54521	12/03/2023	195,23	DBH5G03	P 43 033692	55411	10/03/2023	195,23
DBJ5840	E 43 2168286	74550	11/03/2023	130,16	DBR4I27	P 43 003950	55500	10/03/2023	130,16
DCC9904	P 43 011739	75870	11/03/2023	293,47	DCC9I16	E 43 2166157	60503	10/03/2023	293,47
DCD4603	P 43 216820	55500	12/03/2023	130,16	DCD7B59	P 43 054842	59910	10/03/2023	293,47
DCD9795	E 43 2167940	74550	11/03/2023	130,16	DCH5B56	E 43 2166735	75870	10/03/2023	293,47
DCM7196	E 43 2167992	74550	11/03/2023	130,16	DCV2758	C 00 1111143	58196	10/03/2023	880,41
DCV2758	C 00 1111145	60501	10/03/2023	293,47	DCV2758	C 00 1111144	75870	10/03/2023	293,47
DCX9611	P 43 031775	60501	12/03/2023	293,47	DDA8159	P 43 003970	55500	11/03/2023	130,16
DDB1I89	E 43 2169117	74550	12/03/2023	130,16	DDD6F36	E 43 2167739	74550	11/03/2023	130,16
DDF5E76	E 43 2166222	60503	10/03/2023	293,47	DDG0336	P 43 049608	55500	12/03/2023	130,16
DDN6398	E 43 2169066	60503	12/03/2023	293,47	DDN6398	E 43 2166098	74550	10/03/2023	130,16
DDP8F37	E 43 2166175	60503	10/03/2023	293,47	DDU7154	P 43 003998	55500	12/03/2023	130,16
DDX5231	E 43 2168019	74550	11/03/2023	130,16	DEB5150	E 43 2168277	60503	11/03/2023	293,47
DED0346	E 43 2166615	74550	10/03/2023	130,16	DED7E47	E 43 2166762	75870	10/03/2023	293,47
DEN1329	E 43 2166265	60503	10/03/2023	293,47	DEN4E27	P 43 054848	76331	10/03/2023	293,47
DEN6365	E 43 2169150	74550	12/03/2023	130,16	DER8J63	E 43 2169073	74550	12/03/2023	130,16
DEU2790	C 00 1111658	70561	10/03/2023	293,47	DEU2J51	E 43 2167769	74550	11/03/2023	130,16
DFF9G33	P 43 209453	76331	12/03/2023	293,47	DFO3357	P 43 046178	51851	11/03/2023	195,23
DFS1750	E 43 2168313	60503	11/03/2023	293,47	DFS4C44	E 43 2169253	74630	12/03/2023	195,23
DFY7I28	P 43 123796	54522	11/03/2023	195,23	DGC9892	P 43 167661	53800	10/03/2023	130,16
DGD0155	E 43 2166437	74630	10/03/2023	195,23	DGD6325	E 43 2168715	74630	12/03/2023	195,23
DGD9932	E 43 2166750	60503	10/03/2023	293,47	DGE3393	E 43 2169111	74550	12/03/2023	130,16
DGG1933	E 43 2167527	74550	11/03/2023	130,16	DGG9851

DLB4048	E 43 2166161	74550	10/03/2023	130,16
DLL5J82	C 00 1111657	60501	10/03/2023	293,47
DLR1C93	E 43 2169190	60503	12/03/2023	293,47
DMB1991	E 43 2166419	74550	10/03/2023	130,16
DMF7944	E 43 2166623	60503	10/03/2023	293,47
DMK5145	E 43 2169027	60503	12/03/2023	293,47
DMP3628	C 00 1033682	55500	11/03/2023	130,16
DMS5920	E 43 2166166	60503	10/03/2023	293,47
DMT1711	E 43 2166305	60503	10/03/2023	293,47
DMW6563	E 43 2168814	74550	12/03/2023	130,16
DMZ6744	E 43 2167457	74550	11/03/2023	130,16
DNE2589	P 43 200691	76331	10/03/2023	293,47
DNX8G60	E 43 2182378	75870	10/03/2023	293,47
DOD2J60	E 43 2167914	74630	11/03/2023	195,23
DOF0393	E 43 2166842	74710	10/03/2023	880,41
DOO1D25	E 43 2166258	56732	10/03/2023	130,16
DOR0E19	P 43 232336	55500	11/03/2023	130,16
DOS9A79	P 43 032780	60501	10/03/2023	293,47
DPA8890	P 43 054843	55500	10/03/2023	130,16
DPE7F82	E 43 2168886	57463	11/03/2023	130,16
DPG7568	E 43 2166348	74550	10/03/2023	130,16
DPL8609	E 43 2168192	74550	11/03/2023	130,16
DPM2881	P 43 003980	55500	11/03/2023	130,16
DPM6A09	C 00 1147263	55500	11/03/2023	130,16
DPP6I25	E 43 2169245	74550	12/03/2023	130,16
DPR4577	C 00 1037521	69472	11/03/2023	195,23
DQA3G76	E 43 2169210	74550	12/03/2023	130,16
DQB2481	E 43 2166121	60503	10/03/2023	293,47
DQB6406	E 43 2166358	60503	10/03/2023	293,47
DQF4C49	E 43 2167920	74550	11/03/2023	130,16
DQH6262	E 43 2168854	74550	12/03/2023	130,16
DQN8D44	P 43 003973	55500	11/03/2023	130,16
DQW5233	E 43 2168416	74550	11/03/2023	130,16
DRF2C64	E 43 2166133	60503	10/03/2023	293,47
DRF5409	E 43 2166366	74550	10/03/2023	130,16
DRG4F57	E 43 2167476	74550	11/03/2023	130,16
DRK2402	C 00 1089821	51851	11/03/2023	195,23
DRN3A82	E 43 2166162	74550	10/03/2023	130,16
DRO5D35	E 43 2166677	74550	10/03/2023	130,16
DRP2854	E 43 2166202	60503	10/03/2023	293,47
DRR8F92	E 43 2167943	74550	11/03/2023	130,16
DRV6894	E 43 2167614	60503	11/03/2023	293,47
DSA5955	E 43 2168128	74550	11/03/2023	130,16
DSF5042	E 43 2168215	60503	11/03/2023	293,47
DSF6414	E 43 2166178	60503	10/03/2023	293,47
DSF9E42	E 43 2166279	60503	10/03/2023	293,47
DSL1A17	C 00 1153063	51851	11/03/2023	195,23
DSL6965	E 43 2169208	60503	12/03/2023	293,47
DSM2437	C 00 1152919	55500	11/03/2023	130,16
DSR4418	P 43 231095	55500	10/03/2023	130,16
DSV3A57	E 43 2168089	74550	11/03/2023	130,16
DTB8I08	E 43 2166880	74550	10/03/2023	130,16
DTN8168	E 43 2166246	74550	10/03/2023	130,16
DTP7182	P 43 071463	55500	12/03/2023	130,16
DTQ5D47	C 00 1156872	51851	11/03/2023	195,23
DTW5048	E 43 2166628	60503	10/03/2023	293,47
DTY3436	E 43 2168345	74550	11/03/2023	130,16
DUA9572	E 43 2169021	60503	12/03/2023	293,47
DUF4G98	P 43 131553	72340	11/03/2023	130,16
DUJ0H89	C 00 971292	60501	10/03/2023	293,47
DUM6618	C 00 1115321	55500	10/03/2023	130,16
DUM7821	C 00 1111141	75870	10/03/2023	293,47
DUP0129	P 43 167666	55500	10/03/2023	130,16
DVA5395	C 00 1158782	76331	10/03/2023	293,47
DVB2547	E 43 2166858	74550	10/03/2023	130,16
DVI5839	E 43 2166511	60503	10/03/2023	293,47
DVL4786	P 43 236301	54521	10/03/2023	195,23
DVM5C63	E 43 2168182	60503	11/03/2023	293,47
DWE9075	E 43 2167576	74630	11/03/2023	195,23
DWE9075	E 43 2166108	74550	10/03/2023	130,16
DWH4802	E 43 2167761	74550	11/03/2023	130,16
DWK9525	E 43 2167828	74550	11/03/2023	130,16
DWN2303	E 43 2167783	74550	11/03/2023	130,16
DWN7720	E 43 2166443	60503	10/03/2023	293,47
DWQ2H10	P 43 003986	55500	11/03/2023	130,16
DWS1623	E 43 2166256	74550	10/03/2023	130,16
DWT9F15	E 43 2168166	74550	11/03/2023	130,16
DXG9287	Z 43 001512	55412	11/03/2023	195,23
DXH4233	E 43 2166268	74550	10/03/2023	130,16
DXI7G55	E 43 2166587	60503	10/03/2023	293,47
DXM1462	C 00 1103445	70481	10/03/2023	293,47
DXQ5D08	C 00 1001484	54521	11/03/2023	195,23
DYA4508	E 43 2166370	60503	10/03/2023	293,47
DYD3H09	E 43 2166631	74550	10/03/2023	130,16
DYH4E66	E 43 2167608	60503	11/03/2023	293,47
DYH7310	E 43 2166680	75870	10/03/2023	293,47
DYI5J72	E 43 2169255	74550	12/03/2023	130,16
DZC1J88	E 43 2169033	60503	12/03/2023	293,47
DZD1054	E 43 2167634	74550	11/03/2023	130,16
DZH7323	E 43 2167778	74550	11/03/2023	130,16
DZO3125	E 43 2166278	60503	10/03/2023	293,47
DZQ5896	E 43 2166929	75870	10/03/2023	293,47
DZX4354	P 43 216805	54521	12/03/2023	195,23
EAE7A81	E 43 2168340	60503	11/03/2023	293,47
EAF8507	P 43 216778	54521	10/03/2023	195,23
EAG9E05	E 43 2168144	74550	11/03/2023	130,16
EAL5B55	E 43 2168048	74550	11/03/2023	130,16
EAN9D26	P 43 131547	55500	11/03/2023	130,16
EAU8J36	E 43 2166569	74630	10/03/2023	195,23
EAZ8750	E 43 2166455	60503	10/03/2023	293,47
EAZ9974	C 00 1103449	60501	11/03/2023	293,47
EBD3170	P 43 054846	76331	10/03/2023	293,47
EBH4077	E 43 2168190	74550	11/03/2023	130,16
EBJ8502	E 43 2168179	74550	11/03/2023	130,16
EBL2975	E 43 2169228	74550	12/03/2023	130,16
EBP6F44	E 43 2169149	74550	12/03/2023	130,16
EBQ0C91	E 43 2166172	74550	10/03/2023	130,16
EBR3A51	E 43 2169122	74550	12/03/2023	130,16
EBT2A67	E 43 2168551	57463	11/03/2023	130,16
EBU6F26	E 43 2168423	74630	11/03/2023	195,23
EBW0A67	E 43 2168260	74630	11/03/2023	195,23
EBY9G96	P 43 071467	54521	12/03/2023	195,23
ECM7E94	P 43 231108	53800	10/03/2023	130,16
ECV3553	P 43 031806	76331	12/03/2023	293,47
ECX3776	C 00 1010091	60501	10/03/2023	293,47
EDC2049	E 43 2168662	57463	11/03/2023	130,16
EDC9015	C 00 1080914	76331	11/03/2023	293,47
EDG9806	P 43 101897	55500	11/03/2023	130,16
EDP3202	E 43 2167407	57463	10/03/2023	130,16
EDP7A61	E 43 2168052	74550	11/03/2023	130,16
EDR8566	C 00 1152921	55500	11/03/2023	130,16
EDW9498	E 43 2169167	74550	12/03/2023	130,16

DLL0489	E 43 2168208	74550	11/03/2023	130,16
DLN9C55	E 43 2168887	74550	12/03/2023	130,16
DLR4A10	E 43 2169265	74550	12/03/2023	130,16
DMC5563	P 43 231115	54521	10/03/2023	195,23
DMG4490	E 43 2166453	60503	10/03/2023	293,47
DML4208	P 43 231098	55500	10/03/2023	130,16
DMR3I81	E 43 2168270	60503	11/03/2023	293,47
DMT1503	E 43 2168778	74550	11/03/2023	130,16
DMV5598	E 43 2166390	74550	10/03/2023	130,16
DMZ0695	E 43 2167605	74550	11/03/2023	130,16
DNB6885	E 43 2166508	60503	10/03/2023	293,47
DNU3295	C 00 1152922	55500	11/03/2023	130,16
DNY5448	E 43 2166388	74550	10/03/2023	130,16
DOD2J60	E 43 2166249	74550	10/03/2023	130,16
DOL3H97	C 00 1093761	53800	11/03/2023	130,16
DOR0E19	P 43 232329	55500	11/03/2023	130,16
DOR1375	E 43 2167725	74550	11/03/2023	130,16
DOX6104	P 43 231118	75870	10/03/2023	293,47
DPA9101	C 00 1149174	55500	11/03/2023	130,16
DPF7H85	P 43 231090	75870	10/03/2023	293,47
DPJ6346	E 43 2167620	60503	11/03/2023	293,47
DPL9008	C 00 1158260	76332	10/03/2023	293,47
DPM6008	P 43 053733	55500	12/03/2023	130,16
DPP4900	P 43 216819	55500	12/03/2023	130,16
DPR4577	C 00 1037520	51852	11/03/2023	195,23
DPS9153	E 43 2168124	74630	11/03/2023	195,23
DQB1G04	E 43 2168037	60503	11/03/2023	293,47
DQB6149	P 43 031793	55500	12/03/2023	130,16
DQB9321	P 43 200692	76331	10/03/2023	293,47
DQH1658	E 43 2169108	74630	12/03/2023	195,23
DQM6703	E 43 2168729	74550	12/03/2023	130,16
DQQ8880	E 43 2167981	74550	11/03/2023	130,16
DQZ9572	E 43 2169064	60503	12/03/2023	293,47
DRF2C64	E 43 2166277	74550	10/03/2023	130,16
DRG2335	P 43 216786	51851	11/03/2023	195,23
DRH1307	E 43 2169212	60503	12/03/2023	293,47
DRM5B33	P 43 047532	55500	10/03/2023	130,16
DRO3008	E 43 2168809	74550	12/03/2023	130,16
DRO8087	E 43 2166206	74550	10/03/2023	130,16
DRP8739	E 43 2167749	74550	11/03/2023	130,16
DRS4221	E 43 2166848	75870	10/03/2023	293,47
DSA0707	E 43 2167836	74550	11/03/2023	130,16
DSF2516	E 43 2168211	60503	11/03/2023	293,47
DSF5732	E 43 2168194	74550	11/03/2023	130,16
DSF6573	E 43 2166141	60503	10/03/2023	293,47
DSI8C11	P 43 046176	51851	11/03/2023	195,23
DSL4157	E 43 2168911	74550	12/03/2023	130,16
DSL7035	E 43 2166158	60503	10/03/2023	293,47
DSM8H58	C 00 1001486	53800	11/03/2023	130,16
DSV2576	P 43 031792	55500	12/03/2023	130,16
DTA0864	E 43 2167456	57463	10/03/2023	130,16
DTG1J07	E 43 2166212	74550	10/03/2023	130,16
DTN8168	E 43 2166516	74550	10/03/2023	130,16
DTP7182	P 43 053720	55413	12/03/2023	195,23
DTR7058	E 43 2169009	60503	12/03/2023	293,47
DTX5970	P 43 053722	55413	12/03/2023	195,23
DTZ9981	E 43 2167852	74550	11/03/2023	130,16
DUC6735	E 43 2168087	74550	11/03/2023	130,16
DUH5J18	E 43 2166196	74550	10/03/2023	130,16
DUL9426	C 00 1115316	55500	10/03/2023	130,16
DUM7341	E 43 2169099	74550	12/03/2023	130,16
DUM7821	C 00 1111140	58196	10/03/2023	880,41
DUQ6043	C 00 1052742	55500	11/03/2023	130,16
DVA7706	P 43 216785	51851	11/03/2023	195,23
DVI0528	E 43 2168223	75870	11/03/2023	293,47
DVI9H99	E 43 2166944	75870	10/03/2023	293,47
DVL9I51	E 43 2167454	74550	11/03/2023	130,16
DVN2115	C 00 1157355	65300	11/03/2023	195,23
DWE9075	E 43 2166250	74550	10/03/2023	130,16
DWG5C32	P 43 101856	55500	11/03/2023	130,16
DWK1417	E 43 2167650	60503	11/03/2023	293,47
DWN0431	E 43 2166399	74550	10/03/2023	130,16
DWN3I57	E 43 2166684	74550	10/03/2023	130,16
DWP7674	P 43 216793	51851	11/03/2023	195,23
DWQ8931	C 00 1158313	55411	11/03/2023	195,23
DWT8626	P 43 031777	55500	12/03/2023	130,16
DXD8F06	E 43 2167475	74550	11/03/2023	130,16
DXH3822	E 43 2168804	74550	11/03/2023	130,16
DXH4511	Z 43 001507	55412	11/03/2023	195,23
DXK2334	E 43 2168111	74550	11/03/2023	130,16
DXM2451	C 00 1055776	60501	10/03/2023	293,47
DXX6785	E 43 2167609	74550	11/03/2023	130,16
DYD3E59	E 43 2167997	60503	11/03/2023	293,47
DYG6979	P 43 003960	55500	11/03/2023	130,16
DYH6J19	E 43 2169019	60503	12/03/2023	293,47
DYI5722	E 43 2169216	60503	12/03/2023	293,47
DZA7B29	E 43 2166289	60503	10/03/2023	293,47
DZC9A05	E 43 2166420	74550	10/03/2023	130,16
DZF8526	E 43 2167418	60503	11/03/2023	293,47
DZI2C29	E 43 2167723	74630	11/03/2023	195,23
DZO7J90	E 43 2168835	74550	12/03/2023	130,16
DZT9C36	E 43 2168105	74550	11/03/2023	130,16
EAC9909	P 43 047524	60501	10/03/2023	293,47
EAF5H94	E 43 2169132	74550	12/03/2023	130,16
EAG9E05	E 43 2169095	74550	12/03/2023	130,16
EAI6691	E 43 2167745	60503	11/03/2023	293,47
EAN6F42	C 00 989212	55500	11/03/2023	130,16
EAS2J37	E 43 2169118	60503	12/03/2023	293,47
EAY4C98	E 43 2166415	74550	10/03/2023	130,16
EAZ8F16	E 43 2166293	74550	10/03/2023	130,16
EBC3429	P 43 011744	55500	11/03/2023	130,16
EBE7C78	E 43 2168903	74550	12/03/2023	130,16
EBI1622	E 43 2169159	74550	12/03/2023	130,16
EBK3C31	P 43 207300	54521	10/03/2023	195,23
EBM0819	P 43 164605	51852	10/03/2023	195,23
EBQ0600	E 43 2167963	74550	11/03/2023	130,16
EBQ2J71	E 43 2169097	74550	12/03/2023	130,16
EBS3635	P 43 040628	60501	12/03/2023	293,47
EBU2408	E 43 2166491	60503	10/03/2023	293,47
EBV8F17	C 00 1156851	51851	10/03/2023	195,23
EBY5C66	P 43 031788	55500	12/03/2023	130,16
ECM7E94	E 43 2168475	57463	11/03/2023	130,16
ECM8726	P 43 231112	54521	10/03/2023	195,23
ECV3F52	E 43 2167802	74550	11/03/2023	130,16
EDB7030	E 43 2167722	60503	11/03/2023	293,47
EDC5329	E 43 2166272	60503	10/03/2023	293,47
EDC9285	E 43 2166894	74710	10/03/2023	880,41
EDM7409	E 43 2168151	74630	11/03/2023	195,23
EDP6268	E 43 2166933	75870	10/03/2023	293,47
EDQ0E98	E 43 2168082	74550	11/03/2023	130,16
EDU1C42	E 43 2168153	74550	11/03/2023	130,16
EEC7597	E 43 2167993	74550	11/03/2023	130,16

EEH6B70	E 43 2169092	60503	12/03/2023	293,47
EEJ2329	E 43 2168846	74550	12/03/2023	130,16
EEK5I15	C 00 1105333	59910	10/03/2023	293,47
EEM2E52	E 43 2169076	60503	12/03/2023	293,47
EEO9130	E 43 2169127	74550	12/03/2023	130,16
EET7C64	C 00 1124141	59670	10/03/2023	1.467,35
EEX1502	E 43 2167819	74550	11/03/2023	130,16
EEY4F88	E 43 2169154	74550	12/03/2023	130,16
EEZ9H19	E 43 2169013	60503	12/03/2023	293,47
EFA8F91	E 43 2169068	60503	12/03/2023	293,47
EFX4968	P 43 101894	55500	11/03/2023	130,16
EGA5058	E 43 2168877	60503	12/03/2023	293,47
EGF5B64	E 43 2167972	74550	11/03/2023	130,16
EGJ1C80	P 43 040621	51851	10/03/2023	195,23
EGQ7999	P 43 046175	54870	11/03/2023	195,23
EGS8231	E 43 2166574	74550	10/03/2023	130,16
EGT0196	C 00 1089819	51851	11/03/2023	195,23
EGW4702	C 00 1156855	51851	10/03/2023	195,23
EHJ0885	E 43 2168307	74550	11/03/2023	130,16
EIA2B94	E 43 2166118	60503	10/03/2023	293,47
EIF4238	E 43 2167573	74630	11/03/2023	195,23
EIM5118	E 43 2169246	74550	12/03/2023	130,16
EIM6007	E 43 2166853	74550	10/03/2023	130,16
EIM8100	P 43 216787	51851	11/03/2023	195,23
EIM8783	P 43 216815	55500	12/03/2023	130,16
EIO7604	E 43 2167829	74550	11/03/2023	130,16
EIY7894	C 00 1157674	51851	10/03/2023	195,23
EJA1607	C 00 1159211	58433	11/03/2023	195,23
EJA7665	C 00 1154942	51851	10/03/2023	195,23
EJC4484	E 43 2167680	60503	11/03/2023	293,47
EJE9495	E 43 2166115	60503	10/03/2023	293,47
EJF6H49	P 43 075366	60412	11/03/2023	195,23
EJJ7682	E 43 2166925	75870	10/03/2023	293,47
EJS1D77	E 43 2169038	60503	12/03/2023	293,47
EJX0E46	E 43 2166314	74550	10/03/2023	130,16
EJY6639	C 00 1115323	55500	10/03/2023	130,16
EKK0295	E 43 2166644	74550	10/03/2023	130,16
EKL2509	E 43 2168136	74550	11/03/2023	130,16
EKL9290	E 43 2167797	74550	11/03/2023	130,16
EKL9889	E 43 2166809	74630	10/03/2023	195,23
EKM6C80	P 43 040632	55500	12/03/2023	130,16
EKP9D77	E 43 2167924	60503	11/03/2023	293,47
EKQ4890	P 43 046177	55500	11/03/2023	130,16
EKX6386	E 43 2169061	60503	12/03/2023	293,47
EKY5H33	E 43 2167969	74550	11/03/2023	130,16
ELB7266	E 43 2167695	60503	11/03/2023	293,47
ELC2152	E 43 2166208	60503	10/03/2023	293,47
ELC2E20	E 43 2166904	74630	10/03/2023	195,23
ELD1A41	E 43 2166542	74550	10/03/2023	130,16
ELE9555	E 43 2168504	57463	11/03/2023	130,16
ELH5531	P 43 047526	55500	10/03/2023	130,16
ELI0D58	P 43 101865	55500	11/03/2023	130,16
ELK2532	E 43 2166269	56732	10/03/2023	130,16
ELP3097	P 43 216817	55500	12/03/2023	130,16
ELR3686	E 43 2166887	74550	10/03/2023	130,16
ELT4165	E 43 2167492	74550	11/03/2023	130,16
ELW3178	P 43 033724	76331	12/03/2023	293,47
ELX4236	E 43 2169134	74550	12/03/2023	130,16
ELY3G22	P 43 003942	55500	10/03/2023	130,16
EMA5798	P 43 216764	55500	10/03/2023	130,16
EME7434	E 43 2168303	74550	11/03/2023	130,16
EMF4429	E 43 2168137	74630	11/03/2023	195,23
EMG7626	P 43 033695	55500	12/03/2023	130,16
EML7636	E 43 2167791	74550	11/03/2023	130,16
EMR4915	E 43 2168992	60503	12/03/2023	293,47
EMR6953	E 43 2166755	60503	10/03/2023	293,47
EMS3E74	E 43 2167533	60503	11/03/2023	293,47
EMU4601	P 43 216777	55500	10/03/2023	130,16
EMY2B10	E 43 2169195	60503	12/03/2023	293,47
ENC7I03	P 43 232343	55500	12/03/2023	130,16
ENF4187	P 43 101873	55500	11/03/2023	130,16
ENK0101	E 43 2166125	60503	10/03/2023	293,47
ENO4126	P 43 049605	55500	12/03/2023	130,16
ENR7H27	P 43 123802	51851	12/03/2023	195,23
ENU6I86	E 43 2168767	74550	11/03/2023	130,16
ENV8D89	E 43 2166328	56732	10/03/2023	130,16
EOD1J46	C 00 1001174	70301	10/03/2023	293,47
EOD9F48	C 00 881611	60501	11/03/2023	293,47
EOF6179	E 43 2168334	57463	11/03/2023	130,16
EOT4G62	E 43 2166892	74550	10/03/2023	130,16
EPB0266	E 43 2169037	60503	12/03/2023	293,47
EPJ0374	P 43 216807	55500	12/03/2023	130,16
EPP3E80	E 43 2167821	74550	11/03/2023	130,16
EPU5937	E 43 2168875	57463	11/03/2023	130,16
EPZ1486	E 43 2166456	60503	10/03/2023	293,47
EPZ9168	E 43 2166262	60503	10/03/2023	293,47
EQA7524	E 43 2167628	60503	11/03/2023	293,47
EQD1J57	P 43 101883	55500	11/03/2023	130,16
EQG2918	P 43 195419	51851	10/03/2023	195,23
EQJ4875	C 00 1156854	51930	10/03/2023	293,47
EQJ5681	E 43 2167691	60503	11/03/2023	293,47
EQK9387	E 43 2168881	60503	12/03/2023	293,47
EQL7323	E 43 2166634	60503	10/03/2023	293,47
EQO7622	P 43 232342	55500	12/03/2023	130,16
EQP3972	P 43 027204	76841	10/03/2023	130,16
EQT6H19	C 00 1149173	55500	11/03/2023	130,16
EQU5J17	P 43 123800	55413	12/03/2023	195,23
EQW0D93	P 43 126351	51851	11/03/2023	195,23
EQX2570	E 43 2166883	74550	10/03/2023	130,16
EQZ5416	P 43 031810	55500	12/03/2023	130,16
ERA7H23	P 43 216822	54521	12/03/2023	195,23
ERC6008	E 43 2168772	74550	12/03/2023	130,16
ERI0F72	E 43 2169193	60503	12/03/2023	293,47
ERI3902	P 43 216814	55500	12/03/2023	130,16
ERT8A32	E 43 2166252	56732	10/03/2023	130,16
ERZ3H05	C 00 1156908	57380	10/03/2023	293,47
ESN2I03	E 43 2168983	60503	12/03/2023	293,47
ESS1D15	P 43 031807	55920	12/03/2023	130,16
ESS3930	P 43 033694	55500	12/03/2023	130,16
ETA6495	E 43 2169263	74550	12/03/2023	130,16
ETC8276	C 00 1159212	53800	11/03/2023	130,16
ETF1042	E 43 2166872	74550	10/03/2023	130,16
ETH7A28	C 00 1052118	55500	11/03/2023	130,16
ETK6J49	P 43 003991	76331	12/03/2023	293,47
ETL2599	E 43 2168282	74550	11/03/2023	130,16
ETL2971	E 43 2166445	60503	10/03/2023	293,47
ETN9A98	P 43 011720	73662	10/03/2023	130,16
ETQ7J94	C 00 1149915	51851	10/03/2023	195,23
ETR3860	P 43 003978	55500	11/03/2023	130,16
EUA1H18	C 00 1053325	76332	10/03/2023	293,47
EUE5032	E 43 2168181	74630	11/03/2023	195,23
EUF6882	E 43 2166303	60503	10/03/2023	293,47

EEI2579	E 43 2166283	60503	10/03/2023	293,47
EEJ6239	P 43 216782	51852	11/03/2023	195,23
EEL3557	E 43 2168752	74550	12/03/2023	130,16
EEO0J44	E 43 2168975	60503	12/03/2023	293,47
EEQ7B06	P 43 003971	55500	11/03/2023	130,16
EEW7E24	P 43 167663	55500	10/03/2023	130,16
EEX6374	E 43 2167770	60503	11/03/2023	293,47
EEZ3327	E 43 2166442	74550	10/03/2023	130,16
EFA1J83	P 43 003949	55500	10/03/2023	130,16
EFC9997	P 43 053730	55500	12/03/2023	130,16
EFY2169	E 43 2166435	74550	10/03/2023	130,16
EGD6J47	P 43 126355	51851	11/03/2023	195,23
EGI4G66	E 43 2167732	60503	11/03/2023	293,47
EGJ7C46	E 43 2167304	57463	10/03/2023	130,16
EGS7462	E 43 2166318	74550	10/03/2023	130,16
EGS8972	C 00 1115325	55500	10/03/2023	130,16
EGU7A14	E 43 2167909	74550	11/03/2023	130,16
EHB6E79	E 43 2168272	60503	11/03/2023	293,47
EHR2E61	C 00 1055777	60501	10/03/2023	293,47
EIA5F02	C 00 1156858	51851	10/03/2023	195,23
EII0B96	E 43 2168304	74550	11/03/2023	130,16
EIM5681	E 43 2168300	74550	11/03/2023	130,16
EIM6882	E 43 2169103	74550	12/03/2023	130,16
EIM8112	E 43 2167867	60503	11/03/2023	293,47
EIN8G83	P 43 003939	55680	10/03/2023	195,23
EIV3845	E 43 2168833	74550	12/03/2023	130,16
EJA1607	C 00 1159210	60501	11/03/2023	293,47
EJA4823	E 43 2166446	60503	10/03/2023	293,47
EJB6893	E 43 2168092	74550	11/03/2023	130,16
EJD4432	E 43 2168018	74550	11/03/2023	130,16
EJF6H49	P 43 075365	60501	11/03/2023	293,47
EJI8H54	E 43 2166329	60503	10/03/2023	293,47
EJK0728	E 43 2166287	60503	10/03/2023	293,47
EJU4162	P 43 031786	55500	12/03/2023	130,16
EJY3699	E 43 2168361	57463	11/03/2023	130,16
EKH8222	E 43 2167831	57463	11/03/2023	130,16
EKL2214	E 43 2169082	60503	12/03/2023	293,47
EKL8469	E 43 2169183	74550	12/03/2023	130,16
EKL9864	C 00 1158316	55250	11/03/2023	130,16
EKM6577	P 43 054841	55500	10/03/2023	130,16
EKO5131	C 00 1152499	55500	11/03/2023	130,16
EKQ3318	E 43 2169164	60503	12/03/2023	293,47
EKV2B66	E 43 2169186	74550	12/03/2023	130,16
EKY0185	P 43 031772	55411	10/03/2023	195,23
ELA8198	E 43 2169010	60503	12/03/2023	293,47
ELB7A09	E 43 2167339	75870	10/03/2023	293,47
ELC2686	P 43 033690	57200	10/03/2023	195,23
ELD0C43	P 43 131542	72340	10/03/2023	130,16
ELD3014	E 43 2166182	60503	10/03/2023	293,47
EL

EUH8I39	E 43 2169098	74550	12/03/2023	130,16
EUK1B36	Z 43 001493	55412	11/03/2023	195,23
EUK6135	E 43 2167877	74630	11/03/2023	195,23
EUO2348	E 43 2168749	74550	12/03/2023	130,16
EUO6300	E 43 2167126	75870	10/03/2023	293,47
EUO8689	P 43 003995	55500	12/03/2023	130,16
EUQ9C14	E 43 2168061	60503	11/03/2023	293,47
EUS6D07	E 43 2169225	74550	12/03/2023	130,16
EUT3220	E 43 2166423	74550	10/03/2023	130,16
EUV6H87	E 43 2168146	74550	11/03/2023	130,16
EUW3243	P 43 040625	76332	11/03/2023	293,47
EVA2762	E 43 2168985	60503	12/03/2023	293,47
EVF4999	E 43 2166461	74550	10/03/2023	130,16
EVM4777	E 43 2168759	74550	11/03/2023	130,16
EVO2959	E 43 2169407	57463	11/03/2023	130,16
EVT3D20	E 43 2168847	74550	12/03/2023	130,16
EVX8006	C 00 1052117	55413	11/03/2023	195,23
EVY2370	P 43 054840	55413	10/03/2023	195,23
EWF5E03	E 43 2167812	74630	11/03/2023	195,23
EWK2489	E 43 2167640	74550	11/03/2023	130,16
EWQ6128	E 43 2167481	74550	11/03/2023	130,16
EWU3578	E 43 2168635	57463	11/03/2023	130,16
EWW6A24	E 43 2169170	74630	12/03/2023	195,23
EXD2076	E 43 2167624	60503	11/03/2023	293,47
EXJ4D84	E 43 2166244	60503	10/03/2023	293,47
EXN1975	C 00 1156857	51851	10/03/2023	195,23
EXT5D30	E 43 2169045	74550	12/03/2023	130,16
EXU3I86	E 43 2168154	60503	11/03/2023	293,47
EXW4053	P 43 232333	55500	11/03/2023	130,16
EYC7095	E 43 2167948	74550	11/03/2023	130,16
EYD5G64	P 43 049597	55500	11/03/2023	130,16
EYD7079	E 43 2169109	74550	12/03/2023	130,16
EYD7815	C 00 1093095	54521	10/03/2023	195,23
EYD8604	E 43 2168068	74550	11/03/2023	130,16
EYI0169	E 43 2168279	74550	11/03/2023	130,16
EYI2297	P 43 071460	55500	10/03/2023	130,16
EYJ3828	P 43 027190	51851	10/03/2023	195,23
EYJ4451	C 00 932612	51851	10/03/2023	195,23
EYO2129	E 43 2168987	60503	12/03/2023	293,47
EYT4770	P 43 216768	55500	10/03/2023	130,16
EYV7I23	C 00 1052113	55090	10/03/2023	130,16
EZB4954	E 43 2166666	74550	10/03/2023	130,16
EZD0670	E 43 2166841	74550	10/03/2023	130,16
EZF4740	E 43 2167261	75870	10/03/2023	293,47
EZF7681	E 43 2168284	74550	11/03/2023	130,16
EZI7C06	E 43 2169026	60503	12/03/2023	293,47
EZJ7C58	E 43 2167642	60503	11/03/2023	293,47
EZN3A20	P 43 049604	55500	12/03/2023	130,16
EZP2J21	P 43 101898	55500	11/03/2023	130,16
EZT6I26	P 43 031797	55500	12/03/2023	130,16
EZZ2F65	E 43 2168167	74550	11/03/2023	130,16
FAC1H87	E 43 2168969	74550	12/03/2023	130,16
FAE3J12	E 43 2168079	60503	11/03/2023	293,47
FAI1C69	C 00 1147664	55500	10/03/2023	130,16
FAK0E77	E 43 2168281	74550	11/03/2023	130,16
FAO7726	E 43 2168152	74630	11/03/2023	195,23
FBA2I95	P 43 101904	55500	11/03/2023	130,16
FBE1835	C 00 1090298	70301	10/03/2023	293,47
FBI2D35	P 43 216791	51852	11/03/2023	195,23
FBO1J67	E 43 2166275	60503	10/03/2023	293,47
FBQ5421	E 43 2168165	74550	11/03/2023	130,16
FBQ9A04	E 43 2169014	60503	12/03/2023	293,47
FBT4A56	E 43 2169220	60503	12/03/2023	293,47
FBZ3175	P 43 031147	55411	10/03/2023	195,23
FCB3431	E 43 2168403	57463	11/03/2023	130,16
FCC3I57	P 43 195421	51851	10/03/2023	195,23
FCH1D75	P 43 195423	55500	10/03/2023	130,16
FCJ1034	E 43 2166811	74550	10/03/2023	130,16
FCK7J49	E 43 2168117	74550	11/03/2023	130,16
FCT4090	P 43 216816	55500	12/03/2023	130,16
FCU2I06	P 43 031149	55500	10/03/2023	130,16
FCV2C87	P 43 049610	54521	12/03/2023	195,23
FCZ2978	P 43 231100	54522	10/03/2023	195,23
FDB7993	E 43 2168890	60503	12/03/2023	293,47
FDC5820	E 43 2168721	57463	11/03/2023	130,16
FDH0513	P 43 031785	55500	12/03/2023	130,16
FDH7271	E 43 2168879	60503	12/03/2023	293,47
FDM1400	E 43 2167869	74550	11/03/2023	130,16
FDT6404	E 43 2167771	60503	11/03/2023	293,47
FDV7620	E 43 2168203	74550	11/03/2023	130,16
FDW5088	P 43 025497	55500	12/03/2023	130,16
FDZ8G34	E 43 2167919	74550	11/03/2023	130,16
FEE1B95	E 43 2166531	60503	10/03/2023	293,47
FEF8966	E 43 2166330	74550	10/03/2023	130,16
FEG7D37	P 43 216823	54521	12/03/2023	195,23
FEM3D75	P 43 031145	55411	10/03/2023	195,23
FEV4813	E 43 2169196	60503	12/03/2023	293,47
FEW5140	E 43 2168868	74550	12/03/2023	130,16
FEY2156	E 43 2167859	56732	11/03/2023	130,16
FFA0J68	Z 43 001516	55412	11/03/2023	195,23
FFB0088	P 43 011741	55500	11/03/2023	130,16
FFC8033	E 43 2168011	60503	11/03/2023	293,47
FFD2477	P 43 031783	55500	12/03/2023	130,16
FFG6B47	P 43 054844	54521	10/03/2023	195,23
FFH8I11	E 43 2168870	74550	12/03/2023	130,16
FFJ0612	E 43 2168177	60503	11/03/2023	293,47
FFL4A29	P 43 033716	76331	12/03/2023	293,47
FFP0874	C 00 1052740	55500	11/03/2023	130,16
FFP5645	E 43 2167709	60503	11/03/2023	293,47
FFQ7D46	E 43 2167847	60503	11/03/2023	293,47
FFQ8F97	E 43 2167939	60503	11/03/2023	293,47
FFT9A56	E 43 2168871	74550	12/03/2023	130,16
FFZ8920	E 43 2166909	74550	10/03/2023	130,16
FGB7031	E 43 2166700	74550	10/03/2023	130,16
FGE9B81	E 43 2166333	60503	10/03/2023	293,47
FGG5544	P 43 232338	55500	11/03/2023	130,16
FGR5634	E 43 2168876	74550	12/03/2023	130,16
FGR7103	E 43 2169126	60503	12/03/2023	293,47
FGY2595	E 43 2167763	60503	11/03/2023	293,47
FHF0701	Z 43 001497	55412	11/03/2023	195,23
FHG4584	E 43 2166156	60503	10/03/2023	293,47
FHI7E41	E 43 2166890	74550	10/03/2023	130,16
FHQ2891	E 43 2167862	74630	11/03/2023	195,23
FHX1275	E 43 2168770	74630	11/03/2023	195,23
FHY7A47	E 43 2166463	74630	10/03/2023	195,23
FHZ3G83	C 00 1158690	55500	10/03/2023	130,16
FIB3D98	E 43 2169094	74550	12/03/2023	130,16
FID2180	E 43 2167585	57463	10/03/2023	130,16
FIJ7D96	P 43 049600	76842	11/03/2023	130,16
FIM1D57	C 00 1159204	60411	10/03/2023	195,23
FIM7B34	E 43 2168288	74630	11/03/2023	195,23
FIR5I67	P 43 216811	55500	12/03/2023	130,16

EUJ3129	E 43 2167784	74550	11/03/2023	130,16
EUK1G91	E 43 2169146	74550	12/03/2023	130,16
EUM9A98	E 43 2166506	60503	10/03/2023	293,47
EUO6300	E 43 2166940	75870	10/03/2023	293,47
EUO8468	P 43 033712	56222	12/03/2023	88,38
EUQ6A05	E 43 2167903	74550	11/03/2023	130,16
EUR2168	E 43 2168898	74550	12/03/2023	130,16
EUS8330	P 43 231127	75870	10/03/2023	293,47
EUT6861	E 43 2169203	60503	12/03/2023	293,47
EUW0961	C 00 1147290	55500	11/03/2023	130,16
EUZ8190	E 43 2167868	60503	11/03/2023	293,47
EVD9J89	C 00 989211	55500	11/03/2023	130,16
EVL8H59	P 43 003989	55500	12/03/2023	130,16
EVN5390	E 43 2167911	60503	11/03/2023	293,47
EVR5985	E 43 2168420	74550	11/03/2023	130,16
EVU0I66	E 43 2167764	74550	11/03/2023	130,16
EVX8006	P 43 003982	55500	11/03/2023	130,16
EWD0J55	P 43 031784	55500	12/03/2023	130,16
EWG4437	P 43 101861	55500	11/03/2023	130,16
EWP9720	P 43 216783	51851	11/03/2023	195,23
EWU1684	P 43 164615	57463	10/03/2023	130,16
EWU4235	E 43 2168184	74550	11/03/2023	130,16
EWX0388	P 43 033704	55500	12/03/2023	130,16
EXH8E65	P 43 003952	55500	10/03/2023	130,16
EXJ9B10	P 43 164613	57463	10/03/2023	130,16
EXN6A27	E 43 2168576	57463	11/03/2023	130,16
EXU1997	P 43 031798	55500	12/03/2023	130,16
EXW3965	P 43 031787	55500	12/03/2023	130,16
EYB4B19	E 43 2166447	60503	10/03/2023	293,47
EYC8A97	P 43 200693	76331	10/03/2023	293,47
EYD6139	E 43 2166472	74550	10/03/2023	130,16
EYD7576	P 43 054845	54521	10/03/2023	195,23
EYD7815	C 00 1093096	55250	10/03/2023	130,16
EYE7816	E 43 2167543	60503	11/03/2023	293,47
EYI1083	E 43 2167085	75870	10/03/2023	293,47
EYI2G04	P 43 216794	54870	11/03/2023	195,23
EYJ4451	E 43 2167886	74630	11/03/2023	195,23
EYM7064	E 43 2168874	74550	12/03/2023	130,16
EYT0379	E 43 2167571	74550	11/03/2023	130,16
EYU1416	E 43 2167719	60503	11/03/2023	293,47
EYX5C32	E 43 2168885	60503	12/03/2023	293,47
EZC9868	P 43 123797	55500	11/03/2023	130,16
EZE0D79	P 43 101854	55500	11/03/2023	130,16
EZF5468	E 43 2167873	60503	11/03/2023	293,47
EZG6A01	Z 43 001494	55412	11/03/2023	195,23
EZJ3103	E 43 2168398	57463	11/03/2023	130,16
EZM4G74	E 43 2169182	74630	12/03/2023	195,23
EZN5057	E 43 2168169	74550	11/03/2023	130,16
EZR2119	E 43 2166127	60503	10/03/2023	293,47
EZV8C81	E 43 2167138	74630	10/03/2023	195,23
FAC1D96	E 43 2169128	60503	12/03/2023	293,47
FAD0G24	P 43 003990	55500	12/03/2023	130,16
FAH0H33	E 43 2166450	60503	10/03/2023	293,47
FAJ2178	E 43 2166582	60503	10/03/2023	293,47
FAN9G23	P 43 040633	51852	12/03/2023	195,23
FAU4J17	P 43 047528	55920	10/03/2023	130,16
FBB1837	C 00 1158783	76331	10/03/2023	293,47
FBI2726	P 43 027197	55500	10/03/2023	130,16
FBM5759	P 43 053735	55500	12/03/2023	130,16
FBP1043	C 00 1153062	55500	11/03/2023	130,16
FBQ8381	E 43 2168863	74630	12/03/2023	195,23
FBR1F08	E 43 2168198	60503	11/03/2023	293,47
FBV9108	C 00 1093819	60501	10/03/2023	293,47
FCA4D92	E 43 2167398	57463	10/03/2023	130,16
FCB5147	P 43 236303	55680	10/03/2023	195,23
FCD7F03	E 43 2166159	74550	10/03/2023	130,16
FCI7C42	E 43 2167525	74550	11/03/2023	130,16
FCK1H85	E 43 2168158	74550	11/03/2023	130,16
FCQ7C88	E 43 2168125	74550	11/03/2023	130,16
FCT5C92	E 43 2168290	74550	11/03/2023	130,16
FCU9721	E 43 2166486	74550	10/03/2023	130,16
FCX0575	P 43 073655	76332	10/03/2023	293,47
FCZ3955	E 43 2167976	60503	11/03/2023	293,47
FDC3B97	C 00 1090233	70561	10/03/2023	293,47
FDF9629	E 43 2166646	74550	10/03/2023	130,16
FDH6964	E 43 2168844	74550	12/03/2023	130,16
FDI9928	E 43 2166708	75870	10/03/2023	293,47
FDN9562	E 43 2168148	74630	11/03/2023	195,23
FDV4676	P 43 053732	55500	12/03/2023	130,16
FDV8502	E 43 2167905	74550	11/03/2023	130,16
FDZ0C06	E 43 2167796	74550	11/03/2023	130,16
FEC0621	E 43 2168894	60503	12/03/2023	293,47
FEF0531	E 43 2167864	74550	11/03/2023	130,16
FEG3174	E 43 2168422	74550	11/03/2023	130,16
FEK0E89	E 43 2167747	60503	11/03/2023	293,47
FEQ9960	E 43 2166377	74550	10/03/2023	130,16
FEV7609	E 43 2168776	74630	11/03/2023	195,23
FEY1865	P 43 003964	55500	11/03/2023	130,16
FEZ7574	E 43 2167738	60503	11/03/2023	293,47
FFA5G78	C 00 1001487	57380	11/03/2023	293,47
FFB2C95	C 00 1150100	54521	11/03/2023	195,23
FFD2477	P 43 031789	55920	12/03/2023	130,16
FFE6501	E 43 2167516	74550	11/03/2023	130,16
FFG8C10	E 43 2167760	74630	11/03/2023	195,23
FFI3328	E 43 2166294	60503	10/03/2023	293,47
FFL3J41	P 43 031774	76331	10/03/2023	293,47
FFL9128	E 43 2167751	60503	11/03/2023	293,47
FFP2507	E 43 2166532	60503	10/03/2023	293,47
FFP6E21	P 43 049609	54522	12/03/2023	195,23
FFQ8F97	E 43 2167937	74630	11/03/2023	195,23
FFS5691	E 43 2167834	74550	11/03/2023	130,16
FFU3010	P 43 053729	55500	12/03/2023	130,16
FGB6D93	E 43 2169215	60503	12/03/2023	293,47
FGB9869	E 43 2166813	75870	10/03/2023	293,47
FGF5946	E 43 2169257	74550	12/03/2023	130,16
FGI8J48	E 43 2169080	74550	12/03/2023	130,16
FGR5932	P 43 131549	54870	11/03/2023	195,23
FGY1344	E 43 2166393	74550	10/03/2023	130,16
FHC4B82	E 43 2166630	60503	10/03/2023	293,47
FHF2733	E 43 2166188	60503	10/03/2023	293,47
FHG4968	P 43 167665	55500	10/03/2023	130,16
FHL3I92	P 43 033713	55920	12/03/2023	130,16
FHV2A93	E 43 2167528	60503	11/03/2023	293,47
FHX1810	P 43 231114	54521	10/03/2023	195,23
FHZ0C33	C 00 1052739	55500	11/03/2023	130,16
FIA7980	E 43 2168794	74550	12/03/2023	130,16
FIC4D98	P 43 003984	55500	11/03/2023	130,16
FIH9357	P 43 231091	75870	10/03/2023	293,47
FIK1F86	P 43 101855	55500	11/03/2023	130,16
FIM1D57	C 00 1159205	58196	10/03/2023	880,41
FIN8917	E 43 2166261	60503	10/03/2023	293,47
FIU5D58	C 00 1126693	54600	11/03/2023	130,16

FIU5D58	P 43 101860	55500	11/03/2023	130,16
FIW2G15	C 00 1102541	70481	10/03/2023	293,47
FIX6H59	P 43 049598	55500	11/03/2023	130,16
FIZ0H09	E 43 2167717	60503	11/03/2023	293,47
FJD4183	E 43 2168415	74710	11/03/2023	880,41
FJE9417	E 43 2168176	74550	11/03/2023	130,16
FJG3I49	C 00 1052115	55500	11/03/2023	130,16
FJG9F63	C 00 989216	55500	11/03/2023	130,16
FJH3D93	E 43 2168209	60503	11/03/2023	293,47
FJI6J93	P 43 027194	56300	10/03/2023	130,16
FJM0384	E 43 2166605	60503	10/03/2023	293,47
FJP6B97	E 43 2169123	60503	12/03/2023	293,47
FJQ1563	P 43 005725	55920	10/03/2023	130,16
FJS1635	E 43 2168078	74550	11/03/2023	130,16
FJW3422	E 43 2166730	74550	10/03/2023	130,16
FJZ2845	E 43 2166550	74550	10/03/2023	130,16
FKC0E12	E 43 2167973	74630	11/03/2023	195,23
FKL1I13	E 43 2169001	74550	12/03/2023	130,16
FKN6G22	E 43 2166647	74550	10/03/2023	130,16
FKO6D46	E 43 2166095	74550	10/03/2023	130,16
FKQ4218	E 43 2166337	60503	10/03/2023	293,47
FKU8225	E 43 2166302	60503	10/03/2023	293,47
FKZ0540	Z 43 001511	55412	11/03/2023	195,23
FLE7357	P 43 027206	55500	10/03/2023	130,16
FLI3166	E 43 2168853	74550	12/03/2023	130,16
FLK3H36	E 43 2169084	60503	12/03/2023	293,47
FLK6231	P 43 126359	51851	11/03/2023	195,23
FLM2D25	P 43 049614	54521	12/03/2023	195,23
FLP8G47	E 43 2168994	60503	12/03/2023	293,47
FLR5304	P 43 216797	54521	11/03/2023	195,23
FLT2354	E 43 2168858	57463	11/03/2023	130,16
FLY6A84	E 43 2166362	74550	10/03/2023	130,16
FMG0051	C 00 1100006	56300	10/03/2023	130,16
FMQ3B91	E 43 2168424	74550	11/03/2023	130,16
FMT8C87	P 43 216796	51851	11/03/2023	195,23
FNA0110	P 43 231113	54521	10/03/2023	195,23
FND5C13	E 43 2167427	60503	11/03/2023	293,47
FNE4985	E 43 2166675	74550	10/03/2023	130,16
FNF0J13	C 00 1104870	65300	10/03/2023	195,23
FNF9215	E 43 2169017	60503	12/03/2023	293,47
FNL7648	P 43 003999	55500	12/03/2023	130,16
FNO1F78	P 43 209449	55500	12/03/2023	130,16
FNO6H28	P 43 003992	55680	12/03/2023	195,23
FNR2A86	E 43 2167493	74550	11/03/2023	130,16
FNT0180	E 43 2167926	74550	11/03/2023	130,16
FNY2I86	E 43 2168971	60503	12/03/2023	293,47
FOE3777	E 43 2166398	74630	10/03/2023	195,23
FOK5A49	C 00 1152916	53800	11/03/2023	130,16
FOM9I99	E 43 2168123	74550	11/03/2023	130,16
FON8E62	E 43 2169135	60503	12/03/2023	293,47
FOT3E88	E 43 2182372	75870	10/03/2023	293,47
FOY6H45	C 00 1152920	57380	11/03/2023	293,47
FPC0I82	P 43 053734	55500	12/03/2023	130,16
FPI7A83	E 43 2167718	74550	11/03/2023	130,16
FPN0326	P 43 216821	54521	12/03/2023	195,23
FPR3B45	P 43 131545	55500	11/03/2023	130,16
FPT7470	P 43 174490	76331	10/03/2023	293,47
FPY0D67	P 43 031781	55500	12/03/2023	130,16
FQC5001	P 43 231097	55500	10/03/2023	130,16
FQE6605	P 43 032779	60501	10/03/2023	293,47
FQG3178	E 43 2167757	74550	11/03/2023	130,16
FQP3565	E 43 2167750	74550	11/03/2023	130,16
FQR3714	E 43 2168777	74550	11/03/2023	130,16
FQT2A65	E 43 2167800	74550	11/03/2023	130,16
FQX6458	E 43 2166406	60503	10/03/2023	293,47
FQY2716	E 43 2168892	60503	12/03/2023	293,47
FRD7472	E 43 2167473	74550	11/03/2023	130,16
FRE1835	E 43 2167991	60503	11/03/2023	293,47
FRG2D42	E 43 2167928	74550	11/03/2023	130,16
FRH8224	E 43 2167882	57463	11/03/2023	130,16
FRL3J53	E 43 2167923	74550	11/03/2023	130,16
FRO8C61	C 00 1156873	59670	11/03/2023	1.467,35
FRR0D25	E 43 2167479	74550	11/03/2023	130,16
FRT9721	E 43 2167392	57463	10/03/2023	130,16
FSC2303	P 43 049602	55500	12/03/2023	130,16
FSE0231	E 43 2167736	60503	11/03/2023	293,47
FSK0C04	P 43 003948	55500	10/03/2023	130,16
FSL6G22	E 43 2166705	74550	10/03/2023	130,16
FSN9795	E 43 2169244	74550	12/03/2023	130,16
FSO5336	E 43 2166515	60503	10/03/2023	293,47
FST5967	E 43 2168145	74550	11/03/2023	130,16
FTB4B15	E 43 2166230	60503	10/03/2023	293,47
FTD3G96	P 43 231103	55680	10/03/2023	195,23
FTE3I38	E 43 2169114	74550	12/03/2023	130,16
FTG6434	E 43 2169163	60503	12/03/2023	293,47
FTK2635	P 43 031778	55680	12/03/2023	195,23
FTO8G18	P 43 046180	57380	11/03/2023	293,47
FTQ5406	P 43 003956	76331	11/03/2023	293,47
FTT3E36	P 43 231129	57463	10/03/2023	130,16
FTV6703	P 43 011745	55500	11/03/2023	130,16
FTY2D22	P 43 033707	55680	12/03/2023	195,23
FUA1I11	C 00 1093758	55500	11/03/2023	130,16
FUH2F59	E 43 2168836	74550	12/03/2023	130,16
FUN2C26	E 43 2167590	74630	11/03/2023	195,23
FUQ1976	E 43 2169214	60503	12/03/2023	293,47
FUW2C99	P 43 123803	55500	12/03/2023	130,16
FUZ4808	E 43 2167774	74550	11/03/2023	130,16
FVA1267	E 43 2167830	60503	11/03/2023	293,47
FVI8607	E 43 2166300	60503	10/03/2023	293,47
FVL3967	E 43 2168171	74630	11/03/2023	195,23
FVM1266	P 43 031809	55500	12/03/2023	130,16
FVP5925	P 43 216770	55500	10/03/2023	130,16
FVR4F02	E 43 2166589	60503	10/03/2023	293,47
FVT6249	E 43 2169173	60503	12/03/2023	293,47
FVY2D03	E 43 2167731	60503	11/03/2023	293,47
FWA8048	Z 43 001492	55412	11/03/2023	195,23
FWC3E09	P 43 195422	51851	10/03/2023	195,23
FWD2387	P 43 025495	55500	12/03/2023	130,16
FWE8D83	P 43 216795	53800	11/03/2023	130,16
FWH3580	P 43 071466	72340	12/03/2023	130,16
FWH6F34	P 43 101892	55500	11/03/2023	130,16
FWJ2F34	E 43 2167835	60503	11/03/2023	293,47
FWM3949	E 43 2166720	74630	10/03/2023	195,23
FWO6238	E 43 2166810	74630	10/03/2023	195,23
FWQ1H99	E 43 2166102	74550	10/03/2023	130,16
FWR3A24	E 43 2166164	74550	10/03/2023	130,16
FWT0547	P 43 033711	55500	12/03/2023	130,16
FWV5J26	Z 43 001508	55412	11/03/2023	195,23
FWV8J57	E 43 2167632	74550	11/03/2023	130,16
FXB2C13	E 43 2167808	74550	11/03/2023	130,16
FXH0277	E 43 2168996	60503	12/03/2023	293,47
FXK1F46	E 43 2167793	74550	11/03/2023	130,16

FIU9F60	P 43 033718	56222	12/03/2023	88,38
FIX0633	E 43 2166851	74550	10/03/2023	130,16
FIZ0H09	E 43 2167715	74550	11/03/2023	130,16
FJA4275	P 43 003972	55500	11/03/2023	130,16
FJD6C12	P 43 126356	51851	11/03/2023	195,23
FJE9F43	E 43 2168100	74550	11/03/2023	130,16
FJG9A97	E 43 2168980	60503	12/03/2023	293,47
FJH0G20	E 43 2166470	74550	10/03/2023	130,16
FJI2C97	P 43 049595	55500	11/03/2023	130,16
FJK0746	E 43 2168916	74550	12/03/2023	130,16
FJO5990	E 43 2169130	74550	12/03/2023	130,16
FJP6G27	E 43 2169062	60503	12/03/2023	293,47
FJS1635	E 43 2168168	74550	11/03/2023	130,16
FJV3G79	P 43 195424	55500	10/03/2023	130,16
FJY2I58	E 43 2168500	74550	11/03/2023	130,16
FJZ3B43	E 43 2169115	74630	12/03/2023	195,23
FKI7420	P 43 216801	55500	12/03/2023	130,16
FKM3H24	P 43 049603	55500	12/03/2023	130,16
FKO2G51	E 43 2182359	75870	10/03/2023	293,47
FKO9247	E 43 2169202	74550	12/03/2023	130,16
FKS2C46	P 43 046537	57380	11/03/2023	293,47
FKY2425	P 43 033696	55500	12/03/2023	130,16
FKZ0F09	E 43 2167636	74550	11/03/2023	130,16
FLG2H91	E 43 2168981	74550	12/03/2023	130,16
FLJ5384	E 43 2182376	75870	10/03/2023	293,47
FLK4E88	E 43 2166945	74550	10/03/2023	130,16
FLL1H25	E 43 2166355	60503	10/03/2023	293,47
FLP3A27	E 43 2167644	60503	11/03/2023	293,47
FLQ9J48	P 43 046182	51851	11/03/2023	195,23
FLR5823	P 43 053726	55500	12/03/2023	130,16
FLW9G78	E 43 2166621	74550	10/03/2023	130,16
FLZ6979	E 43 2169035	74550	12/03/2023	130,16
FMI5208	E 43 2167816	74550	11/03/2023	130,16
FMR9198	E 43 2166570	74550	10/03/2023	130,16
FMV1D03	P 43 101900	55500	11/03/2023	130,16
FNA4I03	E 43 2167982	60503	11/03/2023	293,47
FND8400	E 43 2167230	75870	10/03/2023	293,47
FNE7F36	E 43 2166153	74550	10/03/2023	130,16
FNF4475	P 43 232341	55500	12/03/2023	130,16
FNI5087	Z 43 001504	55412	11/03/2023	195,23
FNN4722	E 43 2169187	74550	12/03/2023	130,16
FNO6C37	C 00 1136228	55500	11/03/2023	130,16
FNP1324	C 00 1152918	55500	11/03/2023	130,16
FNS3732	P 43 046181	51851	11/03/2023	195,23
FNW8204	C 00 1154943	57380	10/03/2023	293,47
FOA7675	E 43 2169088	60503	12/03/2023	293,47
FOI5F06	P 43 232335	55500	11/03/2023	130,16
FOM7467	E 43 2167285	75870	10/03/2023	293,47
FON6773	C 00 1152500	55500

FXL0518	E 43 2169261	60503	12/03/2023	293,47	FXL0518	E 43 2167832	60503	11/03/2023	293,47
FXM1H73	P 43 195416	55500	10/03/2023	130,16	FXN6F05	E 43 2166341	74550	10/03/2023	130,16
FXQ7D48	E 43 2166116	60503	10/03/2023	293,47	FXR8C44	P 43 003997	55500	12/03/2023	130,16
FXT6765	E 43 2167941	60503	11/03/2023	293,47	FXW4I76	E 43 2166942	74550	10/03/2023	130,16
FXW7C50	E 43 2168138	60503	11/03/2023	293,47	FXZ3414	P 43 232325	55500	10/03/2023	130,16
FXZ4E58	E 43 2168297	74550	11/03/2023	130,16	FYE1109	E 43 2168093	74550	11/03/2023	130,16
FYF8H66	E 43 2166596	74550	10/03/2023	130,16	FYG6D83	E 43 2168287	74550	11/03/2023	130,16
FYG9G93	E 43 2168249	74550	11/03/2023	130,16	FYJ7B22	P 43 003966	55500	11/03/2023	130,16
FYM8A68	P 43 027207	55090	10/03/2023	130,16	FYO4D43	E 43 2169030	60503	12/03/2023	293,47
FYO5F37	C 00 825167	73662	10/03/2023	130,16	FYP6J72	P 43 216809	55500	12/03/2023	130,16
FYV3C94	E 43 2166686	74550	10/03/2023	130,16	FYW9360	C 00 998114	55250	10/03/2023	130,16
FYX5309	E 43 2168246	74630	11/03/2023	195,23	FYY1J95	E 43 2169012	60503	12/03/2023	293,47
FZA5749	E 43 2169258	74550	12/03/2023	130,16	FZB1298	E 43 2166609	74550	10/03/2023	130,16
FZD9E04	E 43 2169218	60503	12/03/2023	293,47	FZD9J66	E 43 2166123	60503	10/03/2023	293,47
FZG7601	P 43 033719	55920	12/03/2023	130,16	FZH7I46	E 43 2169043	74550	12/03/2023	130,16
FZI4671	E 43 2166122	60503	10/03/2023	293,47	FZI6H36	E 43 2167445	74550	11/03/2023	130,16
FZJ0915	C 00 1115318	55500	10/03/2023	130,16	FZJ3G21	E 43 2166299	60503	10/03/2023	293,47
FZJ8927	E 43 2168404	57463	11/03/2023	130,16	FZO1534	E 43 2167581	74550	11/03/2023	130,16
FZO1D25	P 43 123798	55500	11/03/2023	130,16	FZO3E22	E 43 2166536	74550	10/03/2023	130,16
FZO7869	E 43 2168765	74550	11/03/2023	130,16	FZQ7338	P 43 216824	54521	12/03/2023	195,23
FZR4F53	E 43 2166834	74550	10/03/2023	130,16	FZT6944	E 43 2169020	74550	12/03/2023	130,16
FZT7018	P 43 216813	55500	12/03/2023	130,16	FZV8F17	P 43 231111	55500	10/03/2023	130,16
FZX7029	P 43 003954	60501	10/03/2023	293,47	GAA5533	P 43 047531	55500	10/03/2023	130,16
GAF2273	P 43 003976	55500	11/03/2023	130,16	GAF3D15	E 43 2169141	74550	12/03/2023	130,16
GAI2J98	E 43 2166703	74550	10/03/2023	130,16	GAK4E33	E 43 2168102	74630	11/03/2023	195,23
GAM0107	C 00 825162	73662	10/03/2023	130,16	GAM2007	E 43 2167936	60503	11/03/2023	293,47
GAM2035	P 43 053724	55500	12/03/2023	130,16	GAN9A26	E 43 2166174	60503	10/03/2023	293,47
GAP5G10	P 43 053728	55500	12/03/2023	130,16	GAQ9F16	E 43 2167978	74550	11/03/2023	130,16
GAQ9I87	E 43 2166583	60503	10/03/2023	293,47	GAT1184	E 43 2182361	75870	10/03/2023	293,47
GAT3696	E 43 2168746	57463	11/03/2023	130,16	GAY1749	C 00 998111	54870	10/03/2023	195,23
GBB5D32	E 43 2169248	74550	12/03/2023	130,16	GBD1701	E 43 2168989	60503	12/03/2023	293,47
GBF4855	E 43 2167405	57463	10/03/2023	130,16	GBH8H92	E 43 2167526	60503	11/03/2023	293,47
GBJ7G37	E 43 2166459	60503	10/03/2023	293,47	GBJ8659	Z 43 001501	55412	11/03/2023	195,23
GBJ9251	E 43 2166451	60503	10/03/2023	293,47	GBL7J45	E 43 2166879	74550	10/03/2023	130,16
GBM7041	C 00 1158785	76332	10/03/2023	293,47	GBO6F69	E 43 2169198	74550	12/03/2023	130,16
GBO7779	E 43 2167271	75870	10/03/2023	293,47	GBO8F55	E 43 2169011	60503	12/03/2023	293,47
GBQ9295	E 43 2169050	60503	12/03/2023	293,47	GBR2J59	P 43 033710	55680	12/03/2023	195,23
GBR6719	P 43 003945	55500	10/03/2023	130,16	GBR6G81	E 43 2168204	74550	11/03/2023	130,16
GBT9C07	E 43 2167945	74550	11/03/2023	130,16	GBV4J36	E 43 2166579	74550	10/03/2023	130,16
GBX2525	E 43 2166342	74550	10/03/2023	130,16	GBY8256	Z 43 001503	55412	11/03/2023	195,23
GBZ5J19	E 43 2166440	74550	10/03/2023	130,16	GCI5A01	E 43 2168135	56732	11/03/2023	130,16
GCJ4B46	E 43 2167899	74550	11/03/2023	130,16	GCJ8109	P 43 003975	55500	11/03/2023	130,16
GCJ8F44	E 43 2167534	74550	11/03/2023	130,16	GCL9D75	E 43 2169259	74550	12/03/2023	130,16
GCM8I06	E 43 2167805	74550	11/03/2023	130,16	GCN8799	P 43 131552	72340	11/03/2023	130,16
GCR3E82	E 43 2167741	74550	11/03/2023	130,16	GCR5098	P 43 176056	51851	11/03/2023	195,23
GCS0416	P 43 003953	55500	10/03/2023	130,16	GCS5F31	E 43 2167593	60503	11/03/2023	293,47
GCT8522	E 43 2166760	74550	10/03/2023	130,16	GCV8C51	E 43 2167705	60503	11/03/2023	293,47
GCW0I35	P 43 232337	55500	11/03/2023	130,16	GCW1I83	E 43 2166322	60503	10/03/2023	293,47
GCX8I56	E 43 2168072	60503	11/03/2023	293,47	GCY0B43	P 43 101857	55500	11/03/2023	130,16
GCZ0C72	P 43 047533	55500	10/03/2023	130,16	GDH1192	E 43 2166838	75870	10/03/2023	293,47
GDO4E88	P 43 011721	57380	10/03/2023	293,47	GDQ7H49	E 43 2166152	56732	10/03/2023	130,16
GDR4405	P 43 003993	55500	12/03/2023	130,16	GDS2014	E 43 2166418	60503	10/03/2023	293,47
GDT6076	P 43 004005	55500	12/03/2023	130,16	GDV6169	E 43 2167529	57463	10/03/2023	130,16
GDX3917	E 43 2167962	60503	11/03/2023	293,47	GDY8338	P 43 027195	76841	10/03/2023	130,16
GDY9770	E 43 2168786	74550	11/03/2023	130,16	GDZ3C28	E 43 2166584	74550	10/03/2023	130,16
GDZ6D16	E 43 2166513	60503	10/03/2023	293,47	GEA2G44	E 43 2166757	74550	10/03/2023	130,16
GEB6E08	E 43 2166335	60503	10/03/2023	293,47	GEH9I48	P 43 101886	55500	11/03/2023	130,16
GEL4I82	C 00 1147662	55500	10/03/2023	130,16	GEN2145	E 43 2168126	74550	11/03/2023	130,16
GEN6H25	E 43 2168187	74550	11/03/2023	130,16	GEO0193	E 43 2168861	57463	11/03/2023	130,16
GEP2I51	E 43 2166210	60503	10/03/2023	293,47	GER9E75	E 43 2168478	57463	11/03/2023	130,16
GES2D09	E 43 2166444	74550	10/03/2023	130,16	GES5A28	P 43 049616	59910	12/03/2023	293,47
GEY2960	Z 43 001509	55412	11/03/2023	195,23	GEZ3I84	E 43 2168278	74710	11/03/2023	880,41
GEZ3I84	E 43 2166502	74550	10/03/2023	130,16	GEZ3I84	E 43 2166673	74710	10/03/2023	880,41
GFB7D38	E 43 2168114	74630	11/03/2023	195,23	GFE3729	P 43 123795	60501	11/03/2023	293,47
GFI4I96	E 43 2167986	74550	11/03/2023	130,16	GFI6B63	P 43 232340	55500	11/03/2023	130,16
GFK3938	E 43 2167980	60503	11/03/2023	293,47	GFK9955	E 43 2168346	57463	11/03/2023	130,16
GFP4D28	E 43 2167759	74550	11/03/2023	130,16	GFP6906	E 43 2167667	74550	11/03/2023	130,16
GFR4649	E 43 2167541	74550	11/03/2023	130,16	GFS6A58	E 43 2168140	60503	11/03/2023	293,47
GFT3062	E 43 2169079	74550	12/03/2023	130,16	GFT6445	P 43 236302	58433	10/03/2023	195,23
GFU5G28	C 00 1158311	55411	11/03/2023	195,23	GFW4E91	P 43 101899	55500	11/03/2023	130,16
GFW5607	P 43 054849	60501	10/03/2023	293,47	GFW6325	P 43 033697	55500	12/03/2023	130,16
GFX3323	C 00 1093756	55500	11/03/2023	130,16	GFY2J68	C 00 1147663	55500	10/03/2023	130,16
GGA9420	E 43 2167925	60503	11/03/2023	293,47	GGD3F96	E 43 2168308	74550	11/03/2023	130,16
GGD4B84	P 43 101876	55500	11/03/2023	130,16	GGD5J84	P 43 005726	55500	11/03/2023	130,16
GGF5E24	P 43 004006	55500	12/03/2023	130,16	GGL3J76	P 43 216806	54521	12/03/2023	195,23
GGL9I85	E 43 2167960	60503	11/03/2023	293,47	GGP3D80	E 43 2167514	74550	11/03/2023	130,16
GGP5A12	E 43 2169143	60503	12/03/2023	293,47	GGQ6B46	E 43 2168202	74710	11/03/2023	880,41
GGR6G35	C 00 1154944	55500	10/03/2023	130,16	GGS4D73	P 43 232334	55500	11/03/2023	130,16
GGV6J06	E 43 2167673	74550	11/03/2023	130,16	GHB1H95	P 43 040627	72340	12/03/2023	130,16
GHD2757	P 43 216803	55500	12/03/2023	130,16	GHE8529	E 43 2169242	74550	12/03/2023	130,16
GHH1208	C 00 1154807	55413	11/03/2023	195,23	GHI2029	E 43 2166394	74630	10/03/2023	195,23
GHI8D07	E 43 2167522	57463	10/03/2023	130,16	GHL6252	E 43 2168724	57463	11/03/2023	130,16
GHL6F86	C 00 1158083	54521	11/03/2023	195,23	GHL7J38	P 43 231124	55680	10/03/2023	195,23
GHM2G29	E 43 2182371	75870	10/03/2023	293,47	GHN1312	E 43 2166530	60503	10/03/2023	293,47
GHN3C86	E 43 2169224	60503	12/03/2023	293,47	GHP6576	E 43 2169254	74550	12/03/2023	130,16
GHQ6A63	E 43 2166179	60503	10/03/2023	293,47	GHQ7B57	P 43 031808	55500	12/03/2023	130,16
GHX4840	C 00 1152923	55500	11/03/2023	130,16	GHZ3578	E 43 2166197	60503	10/03/2023	293,47
GHZ6J31	E 43 2168007	74550	11/03/2023	130,16	GHZ8I38	E 43 2166608	60503	10/03/2023	293,47
GIA5026	P 43 031770	55413	10/03/2023	195,23	GIA5236	Z 43 001500	55412	11/03/2023	195,23
GIC7A18	E 43 2169219	60503	12/03/2023	293,47	GID5D76	E 43 2168257	74550	11/03/2023	130,16
GIE8A56	P 43 003957	55500	11/03/2023	130,16	GIG0682	P 43 101888	55500	11/03/2023	130,16
GIG1H04	E 43 2166846	74550	10/03/2023	130,16	GIG8437	C 00 989214	55500	11/03/2023	130,16
GIH5B58	E 43 2169184	74550	12/03/2023	130,16	GIH7D89	E 43 2166327	60503	10/03/2023	293,47
GII3121	P 43 164609	51851	10/03/2023	195,23	GIJ0I39	E 43 2166200	60503	10/03/2023	293,47
GIK2I54	P 43 102430	60501	11/03/2023	293,47	GIS0435	E 43 2166693	74550	10/03/2023	130,16
GIU0B80	E 43 2168094	74550	11/03/2023	130,16	GIU4I59	P 43 004009	55500	12/03/2023	130,16
GIU5I44	P 43 033721	76331	12/03/2023	293,47	GIW8959	E 43 2167555	57463	10/03/2023	130,16
GJA9H21	E 43 2166479	60503	10/03/2023	293,47	GJB6J83	E 43 2167266	75870	10/03/2023	293,47
GJB8C39	E 43 2169249	74550	12/03/2023	130,16	GJD8G71	P 43 101864	55500	11/03/2023	130,16
GJH4B62	P 43 101878	55920	11/03/2023	130,16	GJL6E23	E 43 2167530	60503	11/03/2023	293,47
GJM7B04	E 43 2167630	60503	11/03/2023	293,47	GJO5C81	P 43 004011	55500	12/03/2023	130,16
GJP2D37	E 43 2168620	57463	11/03/2023	130,16	GJP9B64	E 43 2166636	60503	10/03/2023	293,47
GJT0I25	E 43 2167896	74550	11/03/2023	130,16	GJT2434	E 43 2167871	74550	11/03/2023	130,16
GJV3789	E 43 2167670	60503	11/03/2023	293,47	GJW9I46	C 00 1115320	55500	10/03/2023	130,16
GJZ6A23	E 43 2166832	74550	10/03/2023	130,16	GJZ7H83	P 43 003967	55500	11/03/2023	130,16
GKC9C46	E 43 2167785	57463	11/03/2023	130,16	GKC9C46	E 43 2168382	57463	11/03/2023	130,16
GKE0939	E 43 2168414	74550	11/03/2023	130,16	GKE2332	E 43 2166517	60503	10/03/2023	293,47
GKG9J90	P 43 101875	55500	11/03/2023	130,16	GMI8J03	C 00 1161363	57380	11/03/2023	293,47
GNK6H51	E 43 2166201	60503	10/03/2023	293,47	GOE4567	E 43 2167699	60503	11/03/2023	293,47
GPF0017	E 43 2166629	74550	10/03/2023	130,16	GPQ9300	E 43 2169235	60503	12/03/2023	293,47
GQR5122	E 43 2168054	74550	11/03/2023	130,16	GQR5122	E 43 2168051	74710	11/03/2023	880,41
GRV6948	E 43 2169119	74550	12/03/2023	130,16	GSP6034	C 00 1157675	51851	10/03/2023	195,23
GTH2152	E 43 2166633	60503	10/03/2023	293,47	GTM9831	E 43 2167902	74550	11/03/2023	130,16
GUP0D34	E 43 2167841	57463	11/03/2023	130,16	GUT8H80	E 43 2169231	74550	12/03/2023	130,16
GVX9E77	E 43 2169191	60503	12/03/2023	293,47	GWV9I51	E 43 2166378	74550	10/03/2023	130,16
GXA4A45	P 43 231093	54521	10/03/2023	195,23	GXK2601	C 00 1156865	51851	10/03/2023	195,23
HEA9A94	P 43 131551	72340	11/03/2023	130,16	HFO8274	E 43 2167439	74550	11/03/2023	130,16
HGC4D11	E 43 2166124	60503	10/03/2023	293,47	HGL1C61	E 43 2169000	60503	12/03/2023	293,47
HHF5952	E 43 2166324	60503	10/03/2023	293,47	HIK0403	E 43 2168175	74630	11/03/2023	195,23
HIM5228	P 43 025494	55500	12/03/2023	130,16	HKR5849	E 43 2166380	74550	10/03/2023	130,16
HLB1171	E 43 2167563	74550	11/03/2023	130,16	HMB6845	E 43 2168274	74550	11/03/2023	130,16
HMC8798	C 00 1152924	55500	11/03/2023	130,16	HMX8A84	E 43 2168113	74550	11/03/2023	130,16

HNI7414	E 43 2168095	74550	11/03/2023	130,16	HNI7414	E 43 2166109	60503	10/03/2023	293,47
HNI9A70	E 43 2166417	60503	10/03/2023	293,47	HNP9787	E 43 2166439	60503	10/03/2023	293,47
HNT9205	E 43 2167631	74550	11/03/2023	130,16	HNU4306	P 43 164616	51851	10/03/2023	195,23
HNU4306	E 43 2169156	74550	12/03/2023	130,16	HNV2H03	P 43 040635	55500	12/03/2023	130,16
HRD6845	E 43 2167532	74550	11/03/2023	130,16	HRD6845	E 43 2167822	74630	11/03/2023	195,23
HVB3F71	E 43 2168470	57463	11/03/2023	130,16	HYA1I49	E 43 2167906	74550	11/03/2023	130,16
HYE4A75	C 00 989215	55500	11/03/2023	130,16	IAG2B84	E 43 2166264	60503	10/03/2023	293,47
IHK3248	E 43 2169145	60503	12/03/2023	293,47	INN1I46	E 43 2167890	74550	11/03/2023	130,16
IOP6B64	E 43 2168978	60503	12/03/2023	293,47	ISG1F31	P 43 231107	53800	10/03/2023	130,16
IVJ6803	E 43 2166802	74550	10/03/2023	130,16	IWV5F64	P 43 101859	55500	11/03/2023	130,16
IZF3E38	E 43 2167701	60503	11/03/2023	293,47	IZU0B43	E 43 2167681	60503	11/03/2023	293,47
IZU0C72	E 43 2166316	74550	10/03/2023	130,16	JAJ7B52	P 43 216798	57463	11/03/2023	130,16
JFH9D38	E 43 2167776	74550	11/03/2023	130,16	JFP6E38	E 43 2168419	74550	11/03/2023	130,16
JHK6857	E 43 2168540	57463	11/03/2023	130,16	JMA3158	P 43 174489	57463	10/03/2023	130,16
JPB1772	P 43 040626	51851	11/03/2023	195,23	JPJ8746	E 43 2168122	74550	11/03/2023	130,16
JSX1975	E 43 2166514	60503	10/03/2023	293,47	JTF9264	E 43 2168349	57463	11/03/2023	130,16
JUJ1020	E 43 2167861	74550	11/03/2023	130,16	JWY4307	E 43 2167645	60503	11/03/2023	293,47
JXP8226	E 43 2166120	60503	10/03/2023	293,47	KJX2E43	E 43 2166758	74550	10/03/2023	130,16
KLC5I60	C 00 1147291	55500	11/03/2023	130,16	KLI4H68	E 43 2168966	57463	11/03/2023	130,16
KMI6481	Z 43 001506	55412	11/03/2023	195,23	KML6I04	E 43 2168606	57463	11/03/2023	130,16
KMU1121	P 43 033689	55920	10/03/2023	130,16	KPD2798	P 43 032782	60412	10/03/2023	195,23
KQO7G75	P 43 216784	51851	11/03/2023	195,23	KQP5G72	E 43 2168967	60503	12/03/2023	293,47
KRL6020	E 43 2167643	74550	11/03/2023	130,16	KUP8452	E 43 2169153	74550	12/03/2023	130,16
KUU3312	C 00 1089820	51851	11/03/2023	195,23	KWM1286	E 43 2166286	60503	10/03/2023	293,47
KWY8E13	E 43 2166288	60503	10/03/2023	293,47	KYO4559	E 43 2166332	60503	10/03/2023	293,47
KYT5199	E 43 2166704	74550	10/03/2023	130,16	KZD2139	C 00 989213	55500	11/03/2023	130,16
LLR4E81	E 43 2168374	57463	11/03/2023	130,16	LLZ3D18	E 43 2167752	74550	11/03/2023	130,16
LNB7I12	C 00 1050018	54870	11/03/2023	195,23	LOM1014	C 00 1093755	55500	11/03/2023	130,16
LOW5464	E 43 2168161	74550	11/03/2023	130,16	LPC6630	P 43 164603	57463	10/03/2023	130,16
LQK5406	E 43 2168931	57463	11/03/2023	130,16	LQM2B42	P 43 167664	55500	10/03/2023	130,16
LQV6F21	P 43 047529	55500	10/03/2023	130,16	LQV7625	P 43 003958	55500	11/03/2023	130,16
LQV7625	P 43 101902	55500	11/03/2023	130,16	LRC8622	E 43 2168299	74550	11/03/2023	130,16
LRN3A14	E 43 2166850	74550	10/03/2023	130,16	LRR8F07	E 43 2166360	74550	10/03/2023	130,16
LST7B09	E 43 2166113	60503	10/03/2023	293,47	LTD9E17	P 43 231123	55680	10/03/2023	195,23
LTT5336	P 43 101866	55500	11/03/2023	130,16	LUD2B88	E 43 2169168	74630	12/03/2023	195,23
LUQ3F98	E 43 2166402	60503	10/03/2023	293,47	MCU1I67	E 43 2182368	75870	10/03/2023	293,47
MIA2420	E 43 2167538	57463	10/03/2023	130,16	MIO3309	P 43 003946	55500	10/03/2023	130,16
MJJ7B77	P 43 031794	55920	12/03/2023	130,16	MJN4D34	E 43 2168479	57463	11/03/2023	130,16
MJS7480	P 43 003940	55500	10/03/2023	130,16	MKM6181	E 43 2167428	57463	10/03/2023	130,16
MKX9J91	E 43 2168865	74550	12/03/2023	130,16	MKZ3H79	C 00 1156859	59670	10/03/2023	1.467,35
MMB2306	P 43 027191	51851	10/03/2023	195,23	MMB2306	P 43 027193	76331	10/03/2023	293,47
MQR0345	E 43 2166134	74550	10/03/2023	130,16	MTL7H76	E 43 2168160	74550	11/03/2023	130,16
MTW6A39	C 00 1156856	51852	10/03/2023	195,23	MUC9724	E 43 2166740	75870	10/03/2023	293,47
NAT7727	E 43 2167885	57463	11/03/2023	130,16	NBL2138	E 43 2169268	74550	12/03/2023	130,16
NGC5352	P 43 216779	53710	11/03/2023	130,16	NHG8330	E 43 2167754	60503	11/03/2023	293,47
NHS6E05	E 43 2169267	74550	12/03/2023	130,16	NKE2F28	C 00 1104868	51851	10/03/2023	195,23
NKE2F28	C 00 1104869	65300	10/03/2023	195,23	NLT2E09	C 00 1150098	55500	11/03/2023	130,16
NMD9E81	P 43 040629	56221	12/03/2023	88,38	NOE4492	E 43 2166697	74550	10/03/2023	130,16
NOV3323	E 43 2167947	74550	11/03/2023	130,16	NTX3102	C 00 1156863	51851	10/03/2023	195,23
NVJ6A94	E 43 2168362	57463	11/03/2023	130,16	NVN5902	E 43 2168408	57463	11/03/2023	130,16
NVV7F84	P 43 101880	55920	11/03/2023	130,16	NWF7A51	E 43 2167713	60503	11/03/2023	293,47
NWM9944	E 43 2167488	74550	11/03/2023	130,16	NXY9E70	E 43 2166173	74550	10/03/2023	130,16
NYF4H90	E 43 2166368	74550	10/03/2023	130,16	NYF5179	C 00 1158315	55411	11/03/2023	195,23
OAK7G91	P 43 011737	73662	11/03/2023	130,16	OBO5A93	E 43 2169256	74550	12/03/2023	130,16
ODK4G83	E 43 2169058	60503	12/03/2023	293,47	OES8485	P 43 053725	55500	12/03/2023	130,16
OFU2C60	E 43 2166170	74550	10/03/2023	130,16	OGQ9416	C 00 1158312	54522	11/03/2023	195,23
OGY6G50	P 43 164606	57463	10/03/2023	130,16	OIF8J37	E 43 2168391	57463	11/03/2023	130,16
OLA9B96	P 43 231120	76331	10/03/2023	293,47	OLB8E69	E 43 2166592	60503	10/03/2023	293,47
OLD9H03	P 43 209451	55500	12/03/2023	130,16	OLQ2515	P 43 053727	55500	12/03/2023	130,16
OLR7B53	E 43 2168289	74550	11/03/2023	130,16	OLR8C02	P 43 031146	55411	10/03/2023	195,23
OLV6G52	P 43 003994	55500	12/03/2023	130,16	OME6698	E 43 2169093	74550	12/03/2023	130,16
OMG3490	E 43 2168149	60503	11/03/2023	293,47	OPX2E82	E 43 2168523	57463	11/03/2023	130,16
OQI5G01	P 43 126358	51852	11/03/2023	195,23	OQM7G94	E 43 2168793	74550	12/03/2023	130,16
OQN6144	P 43 200695	76331	11/03/2023	293,47	OQW2A22	E 43 2166612	74550	10/03/2023	130,16
OSU0488	C 00 1001175	57380	10/03/2023	293,47	OTW1G81	E 43 2166235	74550	10/03/2023	130,16
OUW6H31	E 43 2167964	60503	11/03/2023	293,47	OVD1I25	E 43 2166128	74550	10/03/2023	130,16
OVS6375	P 43 077448	55500	10/03/2023	130,16	OWL1F17	P 43 003963	55500	11/03/2023	130,16
OWR0030	C 00 1154576	54524	11/03/2023	195,23	OXA6032	P 43 101858	55500	11/03/2023	130,16
OXC9921	P 43 047530	55500	10/03/2023	130,16	OXG4018	E 43 2166400	74550	10/03/2023	130,16
OXI9J55	E 43 2168240	74550	11/03/2023	130,16	OXN4400	E 43 2169041	74550	12/03/2023	130,16
OXN9F51	E 43 2182373	75870	10/03/2023	293,47	OXN9F51	E 43 2166638	74550	10/03/2023	130,16
OYM3F09	C 00 1152917	55500	11/03/2023	130,16	OZP6I90	E 43 2166414	60503	10/03/2023	293,47
OZW3E77	P 43 003959	55500	11/03/2023	130,16	PBP4162	P 43 033693	55680	12/03/2023	195,23
PCH6189	P 43 183374	52070	10/03/2023	88,38	PDW1J03	E 43 2169078	74630	12/03/2023	195,23
PFR2H21	C 00 825166	55500	10/03/2023	130,16	PGT3I74	E 43 2168292	74550	11/03/2023	130,16
PHF1E77	E 43 2169053	74550	12/03/2023	130,16	PHO0F35	E 43 2167616	60503	11/03/2023	293,47
PJG7F49	E 43 2166240	74550	10/03/2023	130,16	PJL4B13	P 43 049612	57200	12/03/2023	195,23
PKQ3299	E 43 2169051	60503	12/03/2023	293,47	PLB1I18	E 43 2169166	74550	12/03/2023	130,16
PLJ3H33	E 43 2167629	74630	11/03/2023	195,23	PMX4B22	E 43 2166209	60503	10/03/2023	293,47
PNG9577	P 43 164610	57463	10/03/2023	130,16	PNI3F09	E 43 2169096	74550	12/03/2023	130,16
POK5311	E 43 2169077	74550	12/03/2023	130,16	PPD1A55	P 43 033706	55680	12/03/2023	195,23
PQP3B24	E 43 2166905	74630	10/03/2023	195,23	PQU9A62	E 43 2167872	57463	11/03/2023	130,16
PQU9A62	E 43 2168510	57463	11/03/2023	130,16	PRF6814	E 43 2167984	60503	11/03/2023	293,47
PRI1254	E 43 2182357	75870	10/03/2023	293,47	PUD8099	E 43 2169121	74550	12/03/2023	130,16
PUD8099	E 43 2169236	74630	12/03/2023	195,23	PUI6C50	E 43 2169007	60503	12/03/2023	293,47
PUN3091	E 43 2167817	74550	11/03/2023	130,16	PUN3091	E 43 2167521	74550	11/03/2023	130,16
PUP9462	E 43 2169180	74550	12/03/2023	130,16	PUY3B19	E 43 2166242	60503	10/03/2023	293,47
PUZ3727	P 43 004013	55500	12/03/2023	130,16	PVO9G40	E 43 2167983	60503	11/03/2023	293,47
PVS8764	E 43 2167679	60503	11/03/2023	293,47	PVV0G27	E 43 2166354	74550	10/03/2023	130,16
PWG2341	P 43 126360	51851	11/03/2023	195,23	PWJ8069	E 43 2168172	74550	11/03/2023	130,16
PWL7865	P 43 049607	55500

QOS5573	E 43 2167668	60503	11/03/2023	293,47	QOV3H23	P 43 101896	55500	11/03/2023	130,16
QOW9E89	E 43 2168080	74550	11/03/2023	130,16	QOY2A64	P 43 040634	51930	12/03/2023	293,47
QOY3D35	E 43 2166651	60503	10/03/2023	293,47	QOZ2624	E 43 2166411	60503	10/03/2023	293,47
QOZ7629	P 43 003983	55090	11/03/2023	130,16	QPA2856	E 43 2168988	60503	12/03/2023	293,47
QPH1G25	E 43 2166195	74550	10/03/2023	130,16	QPI0694	C 00 1159207	76332	10/03/2023	293,47
QPK9A76	E 43 2167495	74550	11/03/2023	130,16	QPN9A17	E 43 2166716	74550	10/03/2023	130,16
QPQ5806	E 43 2166422	74550	10/03/2023	130,16	QPQ9J89	P 43 031779	55090	12/03/2023	130,16
QPR2F75	E 43 2169025	60503	12/03/2023	293,47	QPZ8G01	E 43 2167949	60503	11/03/2023	293,47
QQA0I75	E 43 2169160	74550	12/03/2023	130,16	QQA2205	P 43 031799	55500	12/03/2023	130,16
QQA2E08	P 43 232328	55500	11/03/2023	130,16	QQD0J23	E 43 2168057	74550	11/03/2023	130,16
QQD8H26	Z 43 001513	55412	11/03/2023	195,23	QQG2707	P 43 232330	55500	11/03/2023	130,16
QQI3481	E 43 2168216	60503	11/03/2023	293,47	QQI7D98	E 43 2167659	74550	11/03/2023	130,16
QQJ7D82	E 43 2166482	60503	10/03/2023	293,47	QQL8F33	E 43 2166861	74550	10/03/2023	130,16
QQM6E55	P 43 049613	60412	12/03/2023	195,23	QQN0F03	E 43 2166877	74630	10/03/2023	195,23
QQN4F43	P 43 071459	56221	10/03/2023	88,38	QQQ8E62	P 43 231104	55680	10/03/2023	195,23
QQT4F83	E 43 2169194	60503	12/03/2023	293,47	QQW4F67	C 00 1124140	54521	10/03/2023	195,23
QQW9H43	E 43 2168718	74550	12/03/2023	130,16	QQY2C03	C 00 1115322	55500	10/03/2023	130,16
QUG7J38	E 43 2166204	74550	10/03/2023	130,16	QUJ5I89	P 43 131540	54521	10/03/2023	195,23
QUK6H26	E 43 2166696	74550	10/03/2023	130,16	QUM7101	E 43 2168727	74550	12/03/2023	130,16
QUN6108	E 43 2168771	74550	12/03/2023	130,16	QUP0I85	P 43 003943	55500	10/03/2023	130,16
QUP8C51	E 43 2166577	74550	10/03/2023	130,16	QUW1966	E 43 2166339	74550	10/03/2023	130,16
QUW8J58	P 43 131541	56731	10/03/2023	130,16	QVZ6058	E 43 2166602	74550	10/03/2023	130,16
QWT5365	E 43 2168119	74550	11/03/2023	130,16	QWV3G24	P 43 101869	55500	11/03/2023	130,16
QWV5J14	C 00 1126696	57380	11/03/2023	293,47	QXA5A06	E 43 2166226	60503	10/03/2023	293,47
QXE1C02	E 43 2167953	60503	11/03/2023	293,47	QXQ2G71	E 43 2166601	60503	10/03/2023	293,47
QXU0B38	E 43 2168121	74550	11/03/2023	130,16	QXV3E38	E 43 2167931	60503	11/03/2023	293,47
RBC6I38	E 43 2168801	74550	11/03/2023	130,16	RBK0C36	E 43 2169232	74550	12/03/2023	130,16
RBL0H99	E 43 2166416	74550	10/03/2023	130,16	REN5F07	P 43 003979	55500	11/03/2023	130,16
RFG1F07	P 43 003969	55500	11/03/2023	130,16	RFG2F97	P 43 003962	55500	11/03/2023	130,16
RFK9H07	E 43 2166183	60503	10/03/2023	293,47	RFL7I17	P 43 101879	55920	11/03/2023	130,16
RFS4I95	E 43 2166784	75870	10/03/2023	293,47	RFX1E35	E 43 2167655	74550	11/03/2023	130,16
RFX8J68	E 43 2168174	74550	11/03/2023	130,16	RGB2A78	E 43 2167729	60503	11/03/2023	293,47
RGB4J56	E 43 2166907	74550	10/03/2023	130,16	RGD1I81	P 43 031796	55500	12/03/2023	130,16
RGD6B66	E 43 2166217	60503	10/03/2023	293,47	RHI5H88	E 43 2168295	74550	11/03/2023	130,16
RHO0I10	E 43 2168322	57463	11/03/2023	130,16	RHQ7I81	E 43 2166218	60503	10/03/2023	293,47
RHR5H25	E 43 2167689	60503	11/03/2023	293,47	RHS6F11	C 00 1158689	58196	10/03/2023	880,41
RHU3H31	P 43 183373	55500	10/03/2023	130,16	RIP3D88	P 43 101862	55500	11/03/2023	130,16
RIU1I70	E 43 2167490	57463	10/03/2023	130,16	RJP3I95	E 43 2168639	57463	11/03/2023	130,16
RKX4D12	P 43 033723	55500	12/03/2023	130,16	RMD0I41	E 43 2169015	60503	12/03/2023	293,47
RMD1F67	P 43 231105	55500	10/03/2023	130,16	RMH7F16	C 00 1161362	57380	11/03/2023	293,47
RMH8B02	E 43 2166395	60503	10/03/2023	293,47	RMK6I95	C 00 1159209	54870	11/03/2023	195,23
RML3J69	E 43 2167687	60503	11/03/2023	293,47	RMO1A88	P 43 047525	55500	10/03/2023	130,16
RMP3C37	P 43 101863	55500	11/03/2023	130,16	RMV2G78	E 43 2168062	74710	11/03/2023	880,41
RMV9J21	E 43 2168206	74550	11/03/2023	130,16	RMW1G04	E 43 2167942	60503	11/03/2023	293,47
RMW1I91	E 43 2167888	60503	11/03/2023	293,47	RMW1I91	E 43 2166429	74630	10/03/2023	195,23
RMW1I91	E 43 2169036	74550	12/03/2023	130,16	RMW4G03	P 43 033698	55500	12/03/2023	130,16
RMW4G03	P 43 033700	55500	12/03/2023	130,16	RMX6E10	E 43 2167232	75870	10/03/2023	293,47
RMZ8C29	E 43 2167951	60503	11/03/2023	293,47	RMZ8F09	C 00 1159203	54522	10/03/2023	195,23
RNF7C44	E 43 2169072	60503	12/03/2023	293,47	RNH9B13	E 43 2167603	60503	11/03/2023	293,47
RNI0E55	E 43 2169234	74550	12/03/2023	130,16	RNI0F57	P 43 033714	60501	12/03/2023	293,47
RNJ0D69	E 43 2168049	74550	11/03/2023	130,16	RNM5D33	E 43 2168024	74630	11/03/2023	195,23
RNQ3J31	E 43 2168850	74550	12/03/2023	130,16	RNT9B45	E 43 2166225	60503	10/03/2023	293,47
RNU9H21	P 43 033720	76331	12/03/2023	293,47	RNW2C35	E 43 2168053	74550	11/03/2023	130,16
RNW7G92	E 43 2166181	60503	10/03/2023	293,47	RNY7H46	P 43 101893	55500	11/03/2023	130,16
RQN7D98	C 00 1003259	55500	10/03/2023	130,16	RSD0D89	E 43 2168413	74550	11/03/2023	130,16
RTA5H12	E 43 2168285	74550	11/03/2023	130,16	RTB9D58	E 43 2166971	75870	10/03/2023	293,47
RTF8H94	E 43 2167540	60503	11/03/2023	293,47	RTG9J91	P 43 101905	55500	11/03/2023	130,16
RTI2D25	E 43 2168998	74550	12/03/2023	130,16	RTI9E18	E 43 2168185	74550	11/03/2023	130,16
RTJ1A02	E 43 2168891	60503	12/03/2023	293,47	RTK3B83	E 43 2168417	74550	11/03/2023	130,16
RTM4A89	E 43 2169120	74550	12/03/2023	130,16	RTN1C16	P 43 004012	55500	12/03/2023	130,16
RTR0A88	E 43 2167656	74630	11/03/2023	195,23	RTR0C44	C 00 1052741	55500	11/03/2023	130,16
RTS3F88	P 43 101895	55500	11/03/2023	130,16	RTU8G26	E 43 2166344	74550	10/03/2023	130,16
RTU9D31	E 43 2169133	74550	12/03/2023	130,16	RTW1I89	P 43 033709	76331	12/03/2023	293,47
RTW3D34	P 43 101872	55500	11/03/2023	130,16	RTY0J66	P 43 031800	76331	12/03/2023	293,47
RUC7J92	E 43 2169110	74630	12/03/2023	195,23	RUE2B46	E 43 2169233	74550	12/03/2023	130,16
RUG0B95	E 43 2169065	60503	12/03/2023	293,47	RUJ0F07	C 00 881761	57380	11/03/2023	293,47
RUL8E23	P 43 231110	55500	10/03/2023	130,16	RUN3E30	E 43 2167851	74630	11/03/2023	195,23
RUN4G98	E 43 2166241	74630	10/03/2023	195,23	RUO0F71	E 43 2169056	60503	12/03/2023	293,47
RUQ2J12	E 43 2166231	60503	10/03/2023	293,47	RUQ5B60	P 43 216772	55500	10/03/2023	130,16
RUS1H14	E 43 2166474	74550	10/03/2023	130,16	RVC7H82	E 43 2167626	60503	11/03/2023	293,47
RVG0G16	E 43 2169252	74630	12/03/2023	195,23	RVH2B92	P 43 101885	55500	11/03/2023	130,16
RVI0E63	E 43 2169226	74550	12/03/2023	130,16	RVI2H50	P 43 033702	55500	12/03/2023	130,16
RVJ8B21	E 43 2169083	60503	12/03/2023	293,47	RVL2F35	E 43 2169086	60503	12/03/2023	293,47
RVL6E73	P 43 011743	55500	11/03/2023	130,16	RVM4B57	E 43 2167519	74550	11/03/2023	130,16
RVM4B57	E 43 2167814	74550	11/03/2023	130,16	RVN2E41	E 43 2168838	74550	12/03/2023	130,16
RVN7F59	E 43 2182374	75870	10/03/2023	293,47	RVO1B82	E 43 2168067	74550	11/03/2023	130,16
RVO4B64	E 43 2169229	74550	12/03/2023	130,16	RVP1D29	E 43 2167944	60503	11/03/2023	293,47
RVP9J66	E 43 2166806	74550	10/03/2023	130,16	RVQ8A34	P 43 033705	55500	12/03/2023	130,16
RVQ8A34	P 43 031790	55500	12/03/2023	130,16	RVR2H02	E 43 2169100	74550	12/03/2023	130,16
RVR8F05	E 43 2166317	60503	10/03/2023	293,47	RVS3J16	E 43 2167803	74550	11/03/2023	130,16
RVT2A86	E 43 2166359	74550	10/03/2023	130,16	RVT5E15	E 43 2169129	74550	12/03/2023	130,16
RVU4C14	E 43 2166184	60503	10/03/2023	293,47	RVV9D24	E 43 2169113	74550	12/03/2023	130,16
RVW0H78	E 43 2168120	74630	11/03/2023	195,23	RVW8G02	C 00 1156869	54521	10/03/2023	195,23
RVZ3H51	E 43 2167917	60503	11/03/2023	293,47	SCT2F83	E 43 2166476	74550	10/03/2023	130,16
SCT2F83	E 43 2166485	60503	10/03/2023	293,47	SDS5D07	C 00 1080956	54521	10/03/2023	195,23
SDY4F23	E 43 2166464	60503	10/03/2023	293,47	SHI0F19	E 43 2169112	74630	12/03/2023	195,23

ÓRGÃO AUTUADOR: 264770

EDITAL DE NOTIFICAÇÃO DE PENALIDADE PELO COMETIMENTO DE INFRAÇÃO DE TRÂNSITO

O Secretário de Transportes e Mobilidade Urbana, considerando o disposto nos artigos 24, 281, 282 e seus respectivos incisos da Lei Federal nº 9503/97 - Código de Trânsito Brasileiro - CTB, torna público, de acordo com a Resolução CONTRAN 619/2016 a relação de AUTOS DE INFRAÇÃO DE TRÂNSITO (AIT) validados e processados no lote número: NGW647701294 do dia 29/05/2023.

A partir da data desta publicação, o proprietário pode APRESENTAR O RECURSO NA JARI até dia 03/07/2023. Caso não esteja corretamente relatada a infração ocorrida, apresente RECURSO NA JARI, de acordo com a legislação vigente.

DOCUMENTAÇÃO NECESSÁRIA PARA ENTRADA DE RECURSO JARI (Entrega pessoalmente ou via Correios):
-Cópia da Notificação da penalidade (Disponível para retirada no FACIL STMU);
-Cópia do documento do veículo;
-Cópia da CNH ou Permissão para Dirigir;
-Documento de identificação do proprietário;
-Documentos que comprovem a argumentação do recurso JARI.

ENDEREÇO PARA PROTOCOLO DE RECURSO NA JARI:
FACIL STMU - ALAMEDA DOS LÍRIOS, 303 - PQ. CECAP (Terminal Rodoviário) - CEP 07190-012

Placa	Auto de Infração	Código Infração	Data Infração	Valor Multa	Placa	Auto de Infração	Código Infração	Data Infração	Valor Multa
ABL4B28	E 43 2171719	60503	14/03/2023	293,47	ABL6A84	C 00 759416	60501	14/03/2023	293,47
ABM9D79	C 00 1153321	55500	14/03/2023	130,16	AES2H32	E 43 2170051	60503	13/03/2023	293,47
AFR3J46	E 43 2169689	60503	12/03/2023	293,47	AFR4H82	P 43 027228	54521	14/03/2023	195,23
AGC0C39	E 43 2171624	74550	14/03/2023	130,16	AJO0F10	E 43 2169694	74550	12/03/2023	130,16
AKI6072	E 43 2170467	60503	13/03/2023	293,47	AKU5662	C 00 1157637	55500	12/03/2023	130,16
AKU7H80	E 43 2169698	60503	12/03/2023	293,47	AKZ1294	C 00 1157610	55500	12/03/2023	130,16
ALE5D62	P 43 231175	54521	14/03/2023	195,23	ALM5867	C 00 1155818	55500	12/03/2023	130,16
AMQ0242	E 43 2170315	75870	13/03/2023	293,47	AMY2869	E 43 2171797	56732	14/03/2023	130,16
ANM7266	P 43 123807	51851	13/03/2023	195,23	ANR7745	E 43 2170120	60503	13/03/2023	293,47
AON7169	E 43 2172316	74550	14/03/2023	130,16	APT7918	C 00 1098961	51851	13/03/2023	195,23
APY5H87	E 43 2171871	74550	14/03/2023	130,16	ARR1257	C 00 1157606	55500	12/03/2023	130,16
ARY4092	E 43 2169933	74550	13/03/2023	130,16	AST3229	P 43 013271	55500	13/03/2023	130,16
ASV1648	P 43 025499	55500	14/03/2023	130,16	ASX9623	C 00 1159264	55413	13/03/2023	195,23
AUF4572	C 00 1157603	55500	12/03/2023	130,16	AVP6F00	E 43 2170571	60503	13/03/2023	293,47
AVY3I72	P 43 232350	55500	12/03/2023	130,16	AXI9505	C 00 1120387	55500	13/03/2023	130,16
AYB7260	E 43 2169530	74550	12/03/2023	130,16	AYF6I30	C 00 802895	55500	13/03/2023	130,16
AYK5875	C 00 1092558	60501	14/03/2023	293,47	AYM5G30	C 00 1157645	55500	12/03/2023	130,16
AZB6A87	E 43 2171640	74550	14/03/2023	130,16	AZC0345	E 43 2171129	57463	13/03/2023	130,16
AZJ4G27	E 43 2171579	60503	14/03/2023	293,47	AZL9115	P 43 049620	55500	14/03/2023	130,16
AZX6730	P 43 231167	55500	14/03/2023	130,16	AZX6730	P 43 231168	55680	14/03/2023	195,23
BAC5D80	E 43 2171236	57463	13/03/2023	130,16	BAO8706	P 43 031844	55680	13/03/2023	195,23
BAR3785	P 43 013273	55680	13/03/2023	195,23	BAT7H69	P 43 013292	55500	13/03/2023	130,16
BAV0A47	E 43 2169370	74550	12/03/2023	130,16	BBZ0C15	E 43 2168921	60503	12/03/2023	293,47
BCL3335	C 00 1136234	55413	13/03/2023	195,23	BCN7G04	P 43 232378	55500	12/03/2023	130,16
BCX0H63	P 43 216856	55500	14/03/2023	130,16	BDM2F99	C 00 1149269	53800	12/03/2023	130,16
BFJ1172	P 43 216858	55500	14/03/2023	130,16	BGB7891	P 43 123808	51851	13/03/2023	195,23
BIT6E72	E 43 2170088	74550	13/03/2023	130,16	BIU9903	E 43 2171698	74550	14/03/2023	130,16
BJL9434	E 43 2170274	75870	13/03/2023	293,47	BKU6016	P 43 013270	55500	13/03/2023	130,16
BLG7676	C 00 1093100	55250	13/03/2023	130,16	BLN9377	C 00 1157608	55500	12/03/2023	130,16
BMC2738	E 43 2172339	74630	14/03/2023	195,23	BMW4489	C 00 1098963	51851	13/03/2023	195,23
BMW7E93	E 43 2170359	60503	13/03/2023	293,47	BMY2199	P 43 024418	55500	14/03/2023	130,16
BNC0425	E 43 2168944	74550	12/03/2023	130,16	BNW2122	E 43 2169378	74550	12/03/2023	130,16
BNX6914	E 43 2170105	74550	13/03/2023	130,16	BOR0917	C 00 1098964	51851	13/03/2023	195,23
BOS4958	C 00 799189	55500	12/03/2023	130,16	BOX4332	E 43 2169752	74550	12/03/2023	130,16
BPK6119	E 43 2170007	60503	13/03/2023	293,47	BPO1B33	E 43 2172120	60503	14/03/2023	293,47
BPO4454	P 43 216825	51851	13/03/2023	195,23	BPY8089	E 43 2171199	74550	14/03/2023	130,16
BPY8089	E 43 2171618	74550	14/03/2023	130,16	BQI9E92	P 43 032785	60501	13/03/2023	293,47
BQU4A65	P 43 232380	55500	12/03/2023	130,16	BRQ0G59	E 43 2169710	74550	12/03/2023	130,16
BRY0110	E 43 2171897	74550	14/03/2023	130,16	BRY0F06	P 43 053738	55500	14/03/2023	130,16
BRY7810	P 43 101908	55500	13/03/2023	130,16	BSI6878	E 43 2170458	74550	13/03/2023	130,16
BTD7621	C 00 1093768	55500	13/03/2023	130,16	BUA8079	P 43 031857	51851	14/03/2023	195,23
BUG6I20	E 43 2170504	60503	13/03/2023	293,47	BUR9231	P 43 024422	55500	14/03/2023	130,16
BUS8283	C 00 1157605	55500	12/03/2023	130,16	BVS2476	E 43 2169492	74550	12/03/2023	130,16
BVS2476	E 43 2169345	74550	12/03/2023	130,16	BVT6036	E 43 2171677	74550	14/03/2023	130,16
BVU2946	E 43 2169322	74550	12/03/2023	130,16	BWC6217	E 43 2172448	57463	14/03/2023	130,16
BWR1J96	P 43 231178	54522	14/03/2023	195,23	BWV3018	E 43 2169669	74550	12/03/2023	130,16
BWW0B34	E 43 2169873	74550	13/03/2023	130,16	BXL6633	C 00 1112547	55500	12/03/2023	130,16
BXM4711	P 43 181097	55412	14/03/2023	195,23	BYB5703	P 43 231141	54521	13/03/2023	195,23
BYI5A14	E 43 2170488	74550	13/03/2023	130,16	BYP7C48	P 43 232395	55500	13/03/2023	130,16
BYX3H58	C 00 1119269	55500	13/03/2023	130,16	BYX6A80	P 43 011748	55500	13/03/2023	130,16
BYY2C91	E 43 2169963	74550	13/03/2023	130,16	BYY4F27	E 43 2170743	74630	13/03/2023	195,23
BZN5F78	C 00 1124264	55500	14/03/2023	130,16	BZR7E16	P 43 216851	51851	14/03/2023	195,23
CAB2537	E 43 2169880	74550	13/03/2023	130,16	CAF4795	E 43 2169375	74550	12/03/2023	130,16
CAJ8271	E 43 2171228	60503	14/03/2023	293,47	CAP1521	E 43 2169294	60503	12/03/2023	293,47
CAS2133	C 00 1037768	55500	12/03/2023	130,16	CAS4322	E 43 2169326	74550	12/03/2023	130,16
CBA3A79	E 43 2171909	75870	14/03/2023	293,47	CBF9414	C 00 1158788	76332	12/03/2023	293,47
CBR0292	E 43 2172415	57463	14/03/2023	130,16	CBT4123	P 43 076507	55680	14/03/2023	195,23
CCS8067	E 43 2170624	74550	13/03/2023	130,16	CDP5429	E 43 2171916	74630	14/03/2023	195,23
CDQ1927	E 43 2169836	60503	12/03/2023	293,47	CDQ2293	E 43 2172476	57463	14/03/2023	130,16
CDQ5566	P 43 049619	55680	14/03/2023	195,23	CDR6B47	E 43 2172614	75870	14/03/2023	293,47
CEN9J77	E 43 2169313	74550	12/03/2023	130,16	CES4232	E 43 2170346	75870	13/03/2023	293,47
CFR0181	C 00 1098966	51851	13/03/2023	195,23	CFT0877	E 43 2171717	74550	14/03/2023	130,16
CGG9403	P 43 050818	55500	14/03/2023	130,16	CGO5743	C 00 1157649	55500	12/03/2023	130,16
CGQ9491	P 43 024419	55920	14/03/2023	130,16	CGV9792	E 43 2170086	74550	13/03/2023	130,16
CHE8D34	C 00 1045179	76252	13/03/2023	293,47	CHI9572	C 00 1162162	53800	13/03/2023	130,16
CHP8161	P 43 181102	55412	14/03/2023	195,23	CHQ6J15	P 43 027381	68150	14/03/2023	195,23
CHQ6J15	P 43 027227	54521	14/03/2023	195,23	CHR7D80	C 00 1098962	51851	13/03/2023	195,23
CIC7492	E 43 2171896	74550	14/03/2023	130,16	CII8495	C 00 1120388	55500	13/03/2023	130,16
CIL9138	E 43 2169700	60503	12/03/2023	293,47	CIN1316	E 43 2171733	74550	14/03/2023	130,16
CIR7G36	C 00 1098969	51851	13/03/2023	195,23	CJP6733	C 00 1157639	55500	12/03/2023	130,16
CJX4G96	E 43 2171669	74630	14/03/2023	195,23	CKC9748	E 43 2169520	74550	12/03/2023	130,16
CKH5754	P 43 176061	57463	13/03/2023	130,16	CKL6I07	E 43 2170456	60503	13/03/2023	293,47
CKU1I56	C 00 1105097	59670	12/03/2023	1.467,35	CKV2329	E 43 2171692	74550	14/03/2023	130,16
CLA7805	E 43 2170575	74550	13/03/2023	130,16	CLE4524	P 43 231161	54521	13/03/2023	195,23
CLG1217	E 43 2170544	74550	13/03/2023	130,16	CLM8C36	E 43 2170637	74550	13/03/2023	130,16
CLR1A58	C 00 1157638	55500	12/03/2023	130,16	CLR5B28	E 43 2168917	60503	12/03/2023	293,47
CLS7586	E 43 2170591	56732	13/03/2023	130,16	CLT5D55	E 43 2169679	60503	12/03/2023	293,47
CLV6I21	C 00 1120394	55500	13/03/2023	130,16	CLW7608	E 43 2169696	74550	12/03/2023	130,16
CMB3806	C 00 978155	51851	14/03/2023	195,23	CMD6244	E 43 2169291	60503	12/03/2023	293,47
CMH1391	E 43 2169837	60503	12/03/2023	293,47	CMK1704	P 43 050821	55412	14/03/2023	195,23
CMP4325	E 43 2170048	74550	13/03/2023	130,16	CMR2994	E 43 2170937	74550	13/03/2023	130,16
CMU8B99	E 43 2169952	60503	13/03/2023	293,47	CMU9E02	E 43 2170166	74550	13/03/2023	130,16
CNC3162	E 43 2169703	60503	12/03/2023	293,47	CNC9460	P 43 233304	55680	14/03/2023	195,23
CNE7031	E 43 2169841	60503	12/03/2023	293,47	CNI5490	E 43 2172011	56732	14/03/2023	130,16
CNN3D02	C 00 1104884	51851	14/03/2023	195,23	CNN5794	E 43 2169651	74550	12/03/2023	130,16
CNN7B79	E 43 2172024	56732	14/03/2023	130,16	CNY7940	E 43 2168950	74550	12/03/2023	130,16
COC1031	E 43 2169386	74550	12/03/2023	130,16	COE3J92	E 43 2171786	74550	14/03/2023	130,16
COH3008	E 43 2171788	74550	14/03/2023	130,16	CON9J51	P 43 027209	51851	13/03/2023	195,23
COR1263	P 43 216844	55500	13/03/2023	130,16	COS3853	E 43 2169690	74550	12/03/2023	130,16
COV5776	P 43 050813	55412	14/03/2023	195,23	CPC7513	E 43 2169668	74550	12/03/2023	130,16
CPG2381	C 00 1162869	60501	14/03/2023	293,47	CPI7B71	P 43 216836	55500	13/03/2023	130,16
CPJ3340	P 43 027231	68150	14/03/2023	195,23	CPL8319	E 43 2169755	74550	12/03/2023	130,16
CPN3959	P 43 053744	55500	14/03/2023	130,16	CQB5498	E 43 2170508	60503	13/03/2023	293,47
CQR7360	P 43 027216	51851	13/03/2023	195,23	CRC8443	E 43 2171530	74550	14/03/2023	130,16
CRD9116	C 00 1104878	51851	13/03/2023	195,23	CRF8045	C 00 1157604	55500	12/03/2023	130,16
CRG3C93	E 43 2171782	60503	14/03/2023	293,47	CRJ7B13	E 43 2169655	74550	12/03/2023	130,16
CRK1521	C 00 971826	53800	14/03/2023	130,16	CRL7829	C 00 1155821	55680	12/03/2023	195,23
CRO0709	P 43 050807	55412	13/03/2023	195,23	CRQ2H22	E 43 2171250	60503	14/03/2023	293,47
CRU4545	E 43 2171217	74550	14/03/2023	130,16	CRX9B75	P 43 232379	55500	12/03/2023	130,16
CSB4J65	E 43 2170980	74550	13/03/2023	130,16	CSC9275	E 43 2169908	60503	13/03/2023	293,47
CSE9F69	C 00 1155816	55500	12/03/2023	130,16	CSF7914	E 43 2169912	74550	13/03/2023	130,16
CSI6E47	E 43 2171872	74550	14/03/2023	130,16	CSK0648	E 43 2172496	57463	14/03/2023	130,16
CSK0H60	P 43 216849	55500	13/03/2023	130,16	CSQ8A99	E 43 2170854	74550	13/03/2023	130,16
CTC1282	E 43 2169913	74550	13/03/2023	130,16	CTC6299	C 00 1104883	51851	14/03/2023	195,23
CTC8I27	E 43 2169792	74550	12/03/2023	130,16	CTH7C98	E 43 2171049	57463	13/03/2023	130,16
CTZ7528	P 43 031856	51851	14/03/2023	195,23	CUG2005	E 43 2171680	74550	14/03/2023	130,16
CUI5226	E 43 2169320	74550	12/03/2023	130,16	CUL0F21	E 43 2171852	74550	14/03/2023	130,16
CUP6331	E 43 2171227	74550	14/03/2023	130,16	CUT1A48	C 00 1162375	58196	13/03/2023	880,41
CUT1A48	C 00 1162376	76331	13/03/2023	293,47	CUT1A48	C 00 1162377	54870	13/03/2023	195,23
CVI9E39	E 43 2170589	74550	13/03/2023	130,16	CVP8G49	E 43 2171244	57463	13/03/2023	130,16
CWF3F89	C 00 1155823	55500	12/03/2023	130,16	CWH2237	C 00 1105193	65300	14/03/2023	195,23
CWO2F22	P 43 052626	73662	13/03/2023	130,16	CWO2F22	P 43 052627	51851	13/03/2023	195,23
CXA9G73	E 43 2171150	57463	13/03/2023	130,16	CXD3319	E 43 2170643	74630	13/03/2023	195,23
CXJ2620	E 43 2170997	57463	13/03/2023	130,16	CXU1204	C 00 1052122	55500	12/03/2023	130,16
CXU5163	P 43 073658	55680	14/03/2023	195,23	CXU6769	E 43 2170566	74550	13/03/2023	130,16
CXV8061	P 43 031858	51851	14/03/2023	195,23	CYG0C77	E 43 2171758	60503	14/03/2023	293,47
CYH8706	E 43 2169797	60503	12/03/2023	293,47	CYN4495	E 43 2171047	57463	13/03/2023	130,16
CYN5142	E

DFO5A86	C 00 1104877	51851	13/03/2023	195,23	DFT5J39	E 43 2171837	74550	14/03/2023	130,16
DFV7450	P 43 011751	55500	13/03/2023	130,16	DGB7D72	P 43 232375	55500	12/03/2023	130,16
DGE1495	E 43 2169771	74630	12/03/2023	195,23	DGG7405	P 43 200704	58350	14/03/2023	195,23
DGG7D53	C 00 1104106	70481	13/03/2023	293,47	DGI3J95	P 43 101975	55500	13/03/2023	130,16
DGM0J82	E 43 2169279	74550	12/03/2023	130,16	DGX1081	P 43 031816	55500	13/03/2023	130,16
DGX6F08	P 43 216838	55500	13/03/2023	130,16	DGY6352	C 00 799200	55500	12/03/2023	130,16
DGZ8J64	E 43 2169801	60503	12/03/2023	293,47	DHO0H43	C 00 1106012	57620	13/03/2023	130,16
DHO1383	E 43 2169289	60503	12/03/2023	293,47	DHV2774	P 43 052625	55500	13/03/2023	130,16
DIC9500	P 43 027217	51851	13/03/2023	195,23	DIG6J29	E 43 2169363	74550	12/03/2023	130,16
DIG9497	E 43 2169332	74630	12/03/2023	195,23	DIH1J15	C 00 1052121	55500	12/03/2023	130,16
DIL3383	P 43 052628	73662	13/03/2023	130,16	DIL3383	P 43 052629	51851	13/03/2023	195,23
DIN4B19	C 00 1158853	55500	12/03/2023	130,16	DIN8532	E 43 2171670	74550	14/03/2023	130,16
DIN9487	E 43 2169681	60503	12/03/2023	293,47	DIO0876	E 43 2172204	60503	14/03/2023	293,47
DIQ9143	C 00 1120393	55500	13/03/2023	130,16	DIR6I60	E 43 2171210	74550	14/03/2023	130,16
DIS9F98	E 43 2171610	74550	14/03/2023	130,16	DIW1935	E 43 2170145	74550	13/03/2023	130,16
DIW5068	E 43 2170570	74550	13/03/2023	130,16	DIZ0818	C 00 1157607	55500	12/03/2023	130,16
DJB8099	C 00 759415	51851	14/03/2023	195,23	DJE4B96	E 43 2171672	74550	14/03/2023	130,16
DJF6668	Z 43 001519	55412	13/03/2023	195,23	DJH8587	E 43 2169533	74550	12/03/2023	130,16
DJN5661	E 43 2172338	74550	14/03/2023	130,16	DKC0098	C 00 916746	54521	12/03/2023	195,23
DKD8171	E 43 2170385	60503	13/03/2023	293,47	DKG5G42	E 43 2171688	74550	14/03/2023	130,16
DKJ7E75	C 00 1100786	60501	13/03/2023	293,47	DKJ7E75	C 00 1100784	58350	13/03/2023	195,23
DKJ7E75	C 00 1100782	57200	13/03/2023	195,23	DKR9B50	P 43 216829	55500	13/03/2023	130,16
DKU9655	P 43 032791	76331	13/03/2023	293,47	DKX2B74	C 00 1153325	65300	14/03/2023	195,23
DKX7840	E 43 2170577	74550	13/03/2023	130,16	DKX8E82	E 43 2170037	60503	13/03/2023	293,47
DLG9158	E 43 2170118	74550	13/03/2023	130,16	DLL1072	P 43 050810	55412	13/03/2023	195,23
DLM8577	C 00 1157646	55500	12/03/2023	130,16	DLM9878	C 00 1155812	51851	13/03/2023	195,23
DLM9878	C 00 1155813	76332	13/03/2023	293,47	DLR8A54	E 43 2170661	75870	13/03/2023	293,47
DLX6B46	E 43 2169787	74550	13/03/2023	130,16	DLY4878	C 00 1162860	60501	14/03/2023	293,47
DLY4878	C 00 1162861	60501	14/03/2023	293,47	DMA4706	E 43 2169271	74550	12/03/2023	130,16
DMB4118	E 43 2168960	60503	12/03/2023	293,47	DMF3I37	P 43 232381	55500	12/03/2023	130,16
DMH1940	E 43 2171153	74550	13/03/2023	130,16	DMN6H86	E 43 2169506	74550	12/03/2023	130,16
DMO1350	E 43 2170972	74550	13/03/2023	130,16	DMS0C65	E 43 2171002	74550	13/03/2023	130,16
DMT5556	E 43 2170626	74550	13/03/2023	130,16	DMT5D36	C 00 1093772	55500	13/03/2023	130,16
DMT7B50	E 43 2170148	60503	13/03/2023	293,47	DMX1543	C 00 1098965	51851	13/03/2023	195,23
DMZ8018	E 43 2170554	74550	13/03/2023	130,16	DNB4971	C 00 1157635	55500	12/03/2023	130,16
DNC0800	E 43 2170263	75870	13/03/2023	293,47	DNE2567	E 43 2171536	74550	14/03/2023	130,16
DNF1682	E 43 2170866	74630	13/03/2023	195,23	DNO8285	C 00 1162374	58434	13/03/2023	195,23
DNO8285	C 00 1162373	58196	13/03/2023	880,41	DNO8F46	C 00 799191	55500	12/03/2023	130,16
DNQ6887	P 43 010571	55500	13/03/2023	130,16	DNQ6887	P 43 229343	55500	13/03/2023	130,16
DNT3616	P 43 200699	51851	13/03/2023	195,23	DNT3G97	E 43 2169665	74550	12/03/2023	130,16
DNX4E22	E 43 2169863	74550	13/03/2023	130,16	DOK6H46	E 43 2171905	74630	14/03/2023	195,23
DOL0452	E 43 2169452	74550	12/03/2023	130,16	DOM3319	P 43 102434	55500	14/03/2023	130,16
DOR5645	P 43 101941	55500	13/03/2023	130,16	DOS1E94	E 43 2170113	60503	13/03/2023	293,47
DOU6H82	E 43 2171681	60503	14/03/2023	293,47	DPF2773	P 43 176062	57463	13/03/2023	130,16
DPF2995	E 43 2170931	57463	13/03/2023	130,16	DPF5J43	E 43 2170831	57463	13/03/2023	130,16
DPG7C99	P 43 181075	55412	13/03/2023	195,23	DPM2036	E 43 2169928	74550	13/03/2023	130,16
DPP9560	P 43 231179	55500	14/03/2023	130,16	DPS7508	E 43 2170452	60503	13/03/2023	293,47
DPU9E43	E 43 2171223	74550	14/03/2023	130,16	DQA6077	E 43 2169402	74550	12/03/2023	130,16
DQB8161	E 43 2170421	60503	13/03/2023	293,47	DQC8172	P 43 032798	76331	14/03/2023	293,47
DQF0515	C 00 1120399	55500	13/03/2023	130,16	DQL2J55	P 43 176060	55500	13/03/2023	130,16
DQN6268	E 43 2170559	74550	13/03/2023	130,16	DQN8A10	P 43 031849	76331	14/03/2023	293,47
DQN8C17	E 43 2169702	60503	12/03/2023	293,47	DQO4924	C 00 1162369	60501	13/03/2023	293,47
DQS1850	E 43 2169486	74550	12/03/2023	130,16	DQS2720	C 00 1093769	55500	13/03/2023	130,16
DQT3120	P 43 232363	55500	12/03/2023	130,16	DQV6366	C 00 1154809	51851	13/03/2023	195,23
DQV6366	C 00 1154810	76332	13/03/2023	293,47	DQZ8F93	E 43 2171868	74550	14/03/2023	130,16
DRA0227	P 43 046185	55680	14/03/2023	195,23	DRB3017	P 43 025502	51851	14/03/2023	195,23
DRB5110	P 43 216833	55500	13/03/2023	130,16	DRB8D26	C 00 1119272	55500	13/03/2023	130,16
DRD4559	E 43 2170102	74550	13/03/2023	130,16	DRD9407	E 43 2172178	75870	14/03/2023	293,47
DRF6H44	E 43 2168964	74550	12/03/2023	130,16	DRF8992	E 43 2171628	74630	14/03/2023	195,23
DRH3B70	C 00 1089826	70301	14/03/2023	293,47	DRH3B70	C 00 1089827	58191	14/03/2023	880,41
DRH7724	E 43 2171781	60503	14/03/2023	293,47	DRK1C92	E 43 2169935	60503	13/03/2023	293,47
DRK9B72	C 00 1157634	55500	12/03/2023	130,16	DRN3265	E 43 2170579	60503	13/03/2023	293,47
DRO4207	E 43 2172344	74550	14/03/2023	130,16	DRO6193	E 43 2169405	74630	12/03/2023	195,23
DRO9363	C 00 1098967	51851	13/03/2023	195,23	DRP9912	E 43 2172112	60503	14/03/2023	293,47
DRT4348	E 43 2170704	75870	13/03/2023	293,47	DRT4F12	P 43 027232	54522	14/03/2023	195,23
DRV1H99	E 43 2169910	74550	13/03/2023	130,16	DSF1750	P 43 231163	53800	13/03/2023	130,16
DSF3270	E 43 2171919	74550	14/03/2023	130,16	DSF3889	C 00 915863	73662	13/03/2023	130,16
DSF3889	C 00 915862	57380	13/03/2023	293,47	DSF5147	E 43 2169794	74550	12/03/2023	130,16
DSF6598	C 00 1155825	55500	12/03/2023	130,16	DSF7437	E 43 2170502	60503	13/03/2023	293,47
DSH3983	E 43 2172295	57463	14/03/2023	130,16	DSK9845	E 43 2170609	74550	13/03/2023	130,16
DSP0G33	C 00 1159059	55500	12/03/2023	130,16	DSR3B75	E 43 2170453	60503	13/03/2023	293,47
DSR9A63	E 43 2169347	74630	12/03/2023	195,23	DSV0E04	E 43 2169832	74550	13/03/2023	130,16
DSW0C39	E 43 2171638	74550	14/03/2023	130,16	DTD3527	E 43 2170035	60503	13/03/2023	293,47
DTD5797	P 43 053745	55500	14/03/2023	130,16	DTD8E01	C 00 1103006	51851	14/03/2023	195,23
DTI3301	C 00 1147264	55500	12/03/2023	130,16	DTN8055	C 00 1162867	60501	14/03/2023	293,47
DTV3D66	C 00 1158723	51851	14/03/2023	195,23	DTV7344	E 43 2170042	60503	13/03/2023	293,47
DUC8907	E 43 2169388	74550	12/03/2023	130,16	DUE1308	E 43 2170080	74550	13/03/2023	130,16
DUE6637	E 43 2170974	74550	13/03/2023	130,16	DUE7767	E 43 2169395	74550	12/03/2023	130,16
DUF0463	E 43 2171237	60503	14/03/2023	293,47	DUF0H62	E 43 2171939	74630	14/03/2023	195,23
DUH5383	E 43 2170856	74550	13/03/2023	130,16	DUH6080	P 43 163096	51851	13/03/2023	195,23
DUH6J38	E 43 2169869	74550	13/03/2023	130,16	DUJ6192	E 43 2170143	74550	13/03/2023	130,16
DUM2728	C 00 1146598	55500	12/03/2023	130,16	DUM5952	P 43 216846	51851	13/03/2023	195,23
DUN8924	C 00 1157609	55500	12/03/2023	130,16	DUR9A23	E 43 2170075	74550	13/03/2023	130,16
DUT4591	E 43 2171586	74550	14/03/2023	130,16	DUU5281	E 43 2169427	74550	12/03/2023	130,16
DUU9J68	E 43 2170477	74550	13/03/2023	130,16	DUY1952	E 43 2169318	74550	12/03/2023	130,16
DVB4943	E 43 2170540	74550	13/03/2023	130,16	DVC8625	P 43 025500	75870	14/03/2023	293,47
DVD1212	E 43 2169339	74550	12/03/2023	130,16	DVD2380	E 43 2171241	60503	14/03/2023	293,47
DVK0520	C 00 799188	55500	12/03/2023	130,16	DVK6453	E 43 2171517	74550	14/03/2023	130,16
DVK8871	E 43 2171569	74550	14/03/2023	130,16	DVL8574	E 43 2170514	60503	13/03/2023	293,47
DVM3D01	E 43 2170481	74550	13/03/2023	130,16	DVN9135	P 43 054859	55500	13/03/2023	130,16
DVQ6300	E 43 2170696	74550	13/03/2023	130,16	DVT3J70	P 43 031859	76331	14/03/2023	293,47
DVT4941	C 00 1130968	55500	14/03/2023	130,16	DWE1J31	E 43 2169409	74550	12/03/2023	130,16
DWE6686	E 43 2169718	74550	12/03/2023	130,16	DWJ1B19	E 43 2171839	74550	14/03/2023	130,16
DWJ7F12	C 00 1157611	55500	12/03/2023	130,16	DWK9525	E 43 2171636	74630	14/03/2023	195,23
DWL3I06	E 43 2171541	74550	14/03/2023	130,16	DWO5A99	E 43 2170606	74550	13/03/2023	130,16
DWO8147	C 00 1159263	55500	13/03/2023	130,16	DWP1392	P 43 206272	51851	13/03/2023	195,23
DWQ3B77	E 43 2170474	60503	13/03/2023	293,47	DWQ8450	E 43 2170003	60503	13/03/2023	293,47
DWR0884	E 43 2171514	74550	14/03/2023	130,16	DWV6885	C 00 1109373	57200	13/03/2023	195,23
DWZ5541	C 00 1055112	60501	13/03/2023	293,47	DXD0820	E 43 2169360	74550	12/03/2023	130,16
DXE5B77	E 43 2169890	60503	13/03/2023	293,47	DXH2C32	P 43 073661	54521	14/03/2023	195,23
DXH4B57	E 43 2170567	74550	13/03/2023	130,16	DXM1412	C 00 1105096	70481	12/03/2023	293,47
DXN0989	E 43 2169680	60503	12/03/2023	293,47	DXP2576	E 43 2170468	60503	13/03/2023	293,47
DXT2877	E 43 2170445	60503	13/03/2023	293,47	DXT7358	E 43 2170060	74550	13/03/2023	130,16
DXU3928	E 43 2171805	74550	14/03/2023	130,16	DXY2787	E 43 2171947	75870	14/03/2023	293,47
DYA4010	E 43 2170590	74550	13/03/2023	130,16	DYB0932	E 43 2169481	74550	12/03/2023	130,16
DYC4E80	C 00 1157640	55500	12/03/2023	130,16	DYC6921	C 00 1157602	55500	12/03/2023	130,16
DYE9263	C 00 1120391	55500	13/03/2023	130,16	DYF9212	E 43 2171643	74550	14/03/2023	130,16
DYG6757	P 43 031829	55680	13/03/2023	195,23	DYO2I00	P 43 027220	72690	13/03/2023	130,16
DZA1518	C 00 1037816	73662	14/03/2023	130,16	DZA3784	P 43 181078	55412	13/03/2023	195,23
DZA4275	E 43 2169648	60503	12/03/2023	293,47	DZB0E84	P 43 181098	55412	14/03/2023	195,23
DZB9786	E 43 2170122	74550	13/03/2023	130,16	DZE0900	C 00 932614	53800	14/03/2023	130,16
DZH3518	C 00 1093767	55500	13/03/2023	130,16	DZI2448	P 43 181079	55412	13/03/2023	195,23
DZI4657	C 00 1162368	60502	13/03/2023	293,47	DZV9H41	E 43 2171581	74550	14/03/2023	130,16
DZX7579	E 43 2169956	74550	13/03/2023	130,16	DZY7H18	E 43 2170137	60503	13/03/2023	293,47
EAE3066	C 00 1155811	55500	12/03/2023	130,16	EAF5649	P 43 050812	55412	13/03/2023	195,23
EAH6E54	E 43 2169419	60503	12/03/2023	293,47	EAI3928	E 43 2170562	60503	13/03/2023	293,47
EAJ5C72	C 00 1162864	55500	14/03/2023	130,16	EAL2C34	E 43 2171522	74550	14/03/2023	130,16
EAM7234	E 43 2170084	74550	13/03/2023	130,16	EAP0516	C 00 1159258	55500	13/03/2023	130,16
EAU2G12	E 43 2170749	74550	13/03/2023	130,16	EAZ5H63	C 00 1115330	55500	14/03/2023	130,16
EBE1D93	E 43 2169780	74550	12/03/2023	130,16	EBE6302	P 43 181085	55412	13/03/2023	195,23
EBE9F04	E 43 2169894	60503	13/03/2023	293,47	EBF2579	P 43 231176	55413	14/03/2023	195,23
EBF8D78	P 43 231137	55500	13/03/2023	130,16	EBG1506	E 43 2169514	74550	12/03/2023	130,16
EBG9626	E 43 2169348	74550	12/03/2023	130,16	EBH0H53	P 43 216826	54521	13/03/2023	195,23
EBJ8502	E 43 2169341	74550	12/03/2023	130,16	EBJ9D54	E 43 2171639	74550	14/03/2023	130,16
EBK0A91	P 43 101934	55500	13/03/2023	130,16	EBK4B33	E 43 2170024	60503	13/03/2023	293,47
EBM3445	P 43 013298	55500	13/03/2023	130,16	EBQ8444	E 43 2171721	74550	14/03/2023	130,16
EBR8060	E 43 2170662	60503	13/03/2023	293,47	EBS9I96	P 43 231145	55500	13/03/2023	130,16
EBU5055	E 43 2170162	60503	13/03/2023	293,47	EBU7066	P 43 216843	55500	13/03/2023	130,16
EBV5994	E 43 2169922	74550	13/03/2023	130,16	EBV7E63	E 43 2169646	74550	12/03/2023	130,16
EBW1F44	C 00 1155804	55500	12/03/2023	130,16	EBX4614	E 43 2170124	74550	13/03/2023	130,16
EBY6736	E 43 2169350	74630	12/03/2023	195,23	ECA9B20	E 43 2169301	74630	12/03/2023	195,23
ECG0A08	E 43 2171095	60503	13/03/2023	293,47	ECM1G23	P 43 232394	55500	13/03/2023	130,16
ECM9096	E 43 2171233	57463	13/03/2023	130,16	ECO5A36	E 43 2171255	74550	14/03/2023	130,16
ECQ4059	E 43 2171667	56732	14/03/2023	130,16	ECQ6D99	E 43 2171542	56732	14/03/2023	130,16
ECR0D66	E 43 2171207	74550	14/03/2023	130,16	ECS1G27	E 43 2171974	74550	14/03/2023	130,16
ECS5F81	E 43 2169361	74630	12/03/2023	195,23	ECU7B31	P 43 216827	54521	13/03/2023	195,23
EDC2732	P 43 200701	51851	13/03/2023	195,23	EDC4918	E 43 2170019	60503	13/03/2023	293,47
EDC7375	E 43 2169327	74550	12/03/2023	130,16	EDC7616	E 43 2170083	74630	13/03/2023	195,23
EDC8858	E 43 2170167	60503	13/03/2023	293,47	EDC9341	P 43 031855	51851	14/03/2023	195,23
EDI1474	E 43 2169843	60503	12/03/2023	293,47	EDK7326	E 43 2168951	60503	12/03/2023	293,47
EDL2G49	P 43 054855	55500	13/03/2023	130,16	EDQ0E98	E 43 2170103	74550	13/03/2023	130,16
EDQ5021	E 43 2170461	74550	13/03/2023	130,16	EDU4906	E 43 2169693	60503	12/03/2023	293,47
EDW1038	E 43 2170852	74550	13/03/2023	130,16	EDX0999	E 43 2170592	74550	13/03/2023	130,16
EEE8J43	P 43 232398	55500	13/03/2023	130,16	EEG2045	C 00 1052120	55500	12/03/2023	130,16
EEH7656	C 00 1162367	76332	13/03/2023	293,47	EEJ6462	P 43 231191	53800	14/03/2023	130,16
EEK1D10	E 43 2171679	60503	14/03/2023	293,47	EEM8482	E 43 2171580	60503	14/03/2023	293,47
EEQ4A92	E 43 2171879	74550	14/03/2023	130,16	EEQ4C16	E 43 2168922	74630	12/03/2023	195,23
EER6134	E 43 2172410	57463	14/03/2023	130,16	EEW1843	E 43 2168952	74550	12/03/2023	130,16
EEW7E24	P 43 216853	55500	14/03/2023	130,16	EEX9I94	C 00 1155824	55500	12/03/2023	130,16
EFB0325	E 43 2172201	60503	14/03/2023	293,47	EFB4115	P 43 232392	55500	13/03/2023	130,16
EFC1860	E 43 2170041	60503	13/03/2023	293,47	EFI0612	C 00 1094401	57380	13/03/2023	293,47
EFP4C90	P 43 231146	55500	13/03/2023	130,16	EFP9C98	C 00 1149268	55500	12/03/2023	130,16
EFQ3D42	E 43 2169670	60503	12/03/2023	293,47	EFU1092	C 00 1157644	55500	12/03/2023	130,16
EFU3J77	P 43 216867	55500	14/03/2023	130,16	EFW3C03	P 43 031155	55411	14/03/2023	195,23
EGA6H50	E 43 2170560	74550	13/03/2023	130,16	EGE9066	E 43 2170646	74550	13/03/2023	130,16
EGF3F25	E 43 2171687	60503	14/03/2023	293,47	EGG9796	P 43 024417	55500	14/03/2023	130,16
EGK0D45	P 43 216870	51851	14/03/2023	195,23	EGL1493	P 43 004018	55500	13/03/2023	130,16
EGN0G63	E 43 2170731	75870	13/03/2023	293,47	EGP1B72	E 43 2169664	74550	12/03/2023	130,16
EGP4F53	P 43 123806	51851	13/03/2023	195,23	EGQ3282	C 00 1159252	55413	13/03/2023	195,23
EGQ9921	E 43 2171684	74550	14/03/2023	130,16	EGR4798	P 43 231149	55500	13/03/2023	130,16
EGS3307	E 43 2170732	74550	13/03/2023	130,16	EGS3648	E 43 2169934	74550	13/03/2023	130,16
EGS5486	E 43 2170114	74550	13/03/2023	130,16	EGS6320	E 43 2171778	74630	14/03/2023	195,23
EGS6931	P 43 050822	55412	14/03/2023	195,23	EGS6A85	E 43 2171596	74550	14/03/2023	130,16
EGS8441	E 43 2171515	74550	14/03/2023	130,16	EGT8C38	E 43 2171765	74550	14/03/2023	130,16
EGW6D38	E 43 2169525	74550	12/03/2023	130,16	EHE3B04	P 43 200703	58350	14/03/2023	195,23
EHF9E38	P 43 052634	55500	14/03/2023	130,16	EHH8753	E 43 2171847	74550	14/03/2023	130,16
EHI7H76	E 43 2170151	74550	13/03/2023	130,16	EHJ9566	P 43 032783	57380	13/03/2023	293,47
EHQ8C73	E 43 2169276	74550	12/03/2023	130,16	EHX5F69	P 43 232393	55500	13/03/2023	130,16
EHY6B44	P 43 101982	55920	13/03/2023	130,16	EIC7C11	E 43 2170316	75870	13/03/2023	293,47
EID0B91	P 43 024413	55920	14/03/2023	130,16	EIF1271	C 00 1111250	55500	12/03/2023	130,16
EIF8E78	P 43 231166	55500	14/03/2023	130,16	EIF9569	E 43 2172196	60503	14/03/2023	293,47
EII8826	P 43 209454	60501	13/03/2023	293,47	EIJ8113	E 43 2170759	74630	13/03/2023	195,23
EIK2840	E 43 2169982	74550	13/03/2023	130,16	EIM6046	C 00 1158268	55500	14/03/2023	130,16
EIM7168	E 43 2171006	74550	13/03/2023	130,16	EIM8322	E 43 2172407	57463	14/03/2023	130,16
EIM9648	E 43 2169784	74550	12/03/2023	130,16	EIM9924	E 43 2170447	74550	13/03/2023	130,16
EIM9F97	C 00 1155809	51851	12/03/2023	195,23	EIN8848	P 43 232368	55500	12/03/2023	130,16
EIY0479	C 00 1104888	51851	14/03/2023	195,23	EJA0158	C 00 1155805	54521	12/03/2023	195,23
EJA4E61	E 43 2169283	60503	12/03/2023	293,47	EJB0844	E 43 2169379	74550	12/03/2023	130,16
EJB4A31	C 00 1093771	55500	13/03/2023	130,16	EJC5036	E 43 2169751	74550	12/03/2023	130,16
EJD6331	P 43 232377	55500	12/03/2023	130,16	EJF9B76	C 00 1119271	55500	13/03/2023	130,16
EJH5H42	E 43 2172235	75870	14/03/2023	293,47	EJL2365	E 43 2171787	56732	14/03/2023	130,16
EJM9J87	E 43 2171216	74550	14/03/2023	130,16	EJR3B12	C 00 971829	60501	14/03/2023	293,47
EJS0J88	P 43 031822	55500	13/03/2023	130,16	EJY3H38	E 43 2170834	57463	13/03/2023	130,16
EJY7G96	C 00 1089822	70301	13/03/2023	293,47	EKD5G42	P 43 231138	55500	13/03/2023	130,16
EKG0I90	E 43 2171657	74550	14/03/2023	130,16	EKK5J69	P 43 027221	55500	13/03/2023	130,16
EKL2353	P 43 181083	55412	13/03/2023	195,23	EKL4H39	E 43 2169497	74550	12/03/2023	130,16
EKL5603	C 00 1104885	51851	14/03/2023	195,23	EKL6373	C 00 1093825	60501	13/03/2023	293,47
EKL9299	E 43 2169448	74550	12/03/2023	130,16	EKO4173	E 43 2170463	60503	13/03/2023	293,47
EKO5580	E 43 2171221	74550	14/03/2023	130,16	EKO5936	E 43 2169948	60503	13/03/2023	293,47
EKO6639	P 43 123809	51851	13/03/2023	195,23	EKP4389	C 00 1104881	51851	13/03/2023	195,23
EKR6J53	E 43 2169844	60503	12/03/2023	293,47	EKU6I32	E 43 2169489	74550	12/03/2023	130,16
EKX8650	E 43 2169898	60503	13/03/2023	293,47	ELB2593	E 43 2169971	60503	13/03/2023	293,47
ELH9H20	P 43 027230	68150	14/03/2023	195,23	ELJ4222	E 43 2169656	74550	12/03/2023	130,16
ELJ9D79	P 43 040637	60501	14/03/2023	293,47	ELK2402	E 43 2171018	74550	13/03/2023	130,16
ELK4945	E 43 2169759	74550	12/03/2023	130,16	ELK9119	E 43 2169911	60503	13/03/2023	293,47
ELL9H79	E 43 2169817	74630	13/03/2023	195,23	ELO4B91	E 43 2171808	60503	14/03/2023	293,47
ELP0E83	C 00 1158269	76331	14/03/2023	293,47	ELP0E83	C 00 1158261	55500	14/03/2023	130,16
ELQ3053	E 43 2169983	74550	13/03/2023	130,16	ELU8F79	P 43 101933	55500	13/03/2023	130,16
ELX1F79	E 43 2170115	60503	13/03/2023	293,47	ELY0426	E 43 2168928	60503	12/03/2023	293,47
EMA4C94	E 43 2169354	74550	12/03/2023	130,16	EMA4J73	E 43 2170531	60503	13/03/2023	293,47
EMA9933	E 43 2171799	60503	14/03/2023	293,47	EMC5884	C 00 1111146	75870	14/03/2023	293,47
EMC5884	C 00 1111147	60501	14/03/2023	293,47	EMD0218	E 43 2171693	74550	14/03/2023	130,16
EMD1G57	P 43 164626	76332	14/03/2023	293,47	EMF0493	E 43 2171249	74550	14/03/2023	130,16
EMG7874	Z 43 001518	55412	13/03/2023	195,23	EMH6848	E 43 2169813	74550	12/03/2023	130,16
EMI6E10	E 43 2169955	60503	13/03/2023	293,47	EMI7244	E 43 2169362	74550	12/03/2023	130,16
EMJ5734	E 43 2171528	74550	14/03/2023	130,16	EMM2895	E 43 2170505	60503	13/03/2023	293,47
EMO5227	E 43 2171067	74550	13/03/2023	130,16	EMO5719	E 43 2170519	74630	13/03/2023	195,23
EMQ9013	P 43 181093	55412	14/03/2023	195,23	EMR1D84	E 43 2169285	74550	12/03/2023	130,16
EMS5J56	C 00 1098960	51851	13/03/2023	195,23	EMT0601	E 43 2169390	74550	12/03/2023	130,16
EMU3716	E 43 2169338	74550	12/03/2023	130,16	EMV8464	C 00 1155802	55500	12/03/2023	130,16
EMW0713	P 43 231171	54521	14/03/2023	195,23	EMX8183	E 43 2169344	74630	12/03/2023	195,23
EMX8220	C 00 1093765	55500	13/03/2023	130,16	EMY0703	P 43 052622	55500	13/03/2023	130,16
ENC4165	C 00 1092560	73662	14/03/2023	130,16	END1E09	E 43 2169897	74550	13/03/2023	130,16
END6D16	E 43 2170123	74550	13/03/2023	130,16	END8F91	E 43 2170521

ERH9658	C 00 1157612	55500	12/03/2023	130,16	ERI9H70	E 43 2168920	74550	12/03/2023	130,16
ERK4D45	E 43 2170522	74550	13/03/2023	130,16	ERV9948	E 43 2170098	74550	13/03/2023	130,16
ERX2182	E 43 2172194	60503	14/03/2023	293,47	ERY4397	P 43 031835	55500	13/03/2023	130,16
ESF2301	E 43 2170656	60503	13/03/2023	293,47	ESQ1C81	E 43 2169994	60503	13/03/2023	293,47
ESR6E27	C 00 1064175	70301	13/03/2023	293,47	ESS3E85	P 43 199812	55500	13/03/2023	130,16
ESS8H69	E 43 2169280	74550	12/03/2023	130,16	EST0C54	P 43 216869	55500	14/03/2023	130,16
EST9E51	P 43 216845	55500	13/03/2023	130,16	ESV1824	C 00 1105098	61732	12/03/2023	195,23
ETA9035	E 43 2169462	74550	12/03/2023	130,16	ETA9805	C 00 1120400	55500	13/03/2023	130,16
ETC0D72	P 43 031826	55500	13/03/2023	130,16	ETC5424	C 00 1158264	76331	14/03/2023	293,47
ETC8227	C 00 1155822	55680	12/03/2023	195,23	ETF0I18	P 43 232360	55500	12/03/2023	130,16
ETG0H65	P 43 216850	55500	13/03/2023	130,16	ETL0655	P 43 027208	51851	13/03/2023	195,23
ETL0J71	P 43 073656	54526	13/03/2023	195,23	ETL1399	E 43 2171740	60503	14/03/2023	293,47
ETL2567	E 43 2171601	74550	14/03/2023	130,16	ETL4789	E 43 2170290	75870	13/03/2023	293,47
ETP3641	E 43 2170017	60503	13/03/2023	293,47	ETP7600	E 43 2171901	74550	14/03/2023	130,16
ETQ3043	P 43 046186	51851	14/03/2023	195,23	ETS9055	E 43 2170928	74630	13/03/2023	195,23
ETS9372	E 43 2171791	74550	14/03/2023	130,16	ETU4551	E 43 2172130	60503	14/03/2023	293,47
ETV5141	E 43 2171952	74630	14/03/2023	195,23	ETV5141	E 43 2169747	74630	12/03/2023	195,23
ETX5A45	E 43 2169946	60503	13/03/2023	293,47	ETY5423	E 43 2172341	74550	14/03/2023	130,16
EUC8527	C 00 1162365	52152	13/03/2023	293,47	EUG2984	C 00 1159257	55413	13/03/2023	195,23
EUG4I52	C 00 1149267	55500	12/03/2023	130,16	EUH1047	E 43 2170499	60503	13/03/2023	293,47
EUH7237	C 00 1158725	51851	14/03/2023	195,23	EUL7710	E 43 2169704	56732	12/03/2023	130,16
EUL8J78	C 00 1115329	55090	14/03/2023	130,16	EUM8714	C 00 1159053	55500	12/03/2023	130,16
EUO2722	P 43 013274	55680	13/03/2023	195,23	EUR2168	E 43 2169312	74550	12/03/2023	130,16
EUS7115	E 43 2171960	74550	14/03/2023	130,16	EUT0D69	C 00 1159023	53800	13/03/2023	130,16
EUU9H39	E 43 2169424	74550	12/03/2023	130,16	EUV6H87	C 00 1159256	55413	13/03/2023	195,23
EUV7D70	C 00 1158272	76332	14/03/2023	293,47	EUY0243	C 00 1104606	54600	14/03/2023	130,16
EVB2847	C 00 1154808	51851	13/03/2023	195,23	EVG0181	E 43 2172021	75870	14/03/2023	293,47
EVG2536	E 43 2172026	75870	14/03/2023	293,47	EVI2G55	E 43 2171673	60503	14/03/2023	293,47
EVJ1650	P 43 181074	55412	13/03/2023	195,23	EVJ8A26	E 43 2170057	74550	13/03/2023	130,16
EVL1F56	C 00 1155815	55500	12/03/2023	130,16	EVP8059	C 00 799192	55500	12/03/2023	130,16
EVR0178	E 43 2170465	60503	13/03/2023	293,47	EVR7492	E 43 2171500	60503	14/03/2023	293,47
EVW4203	P 43 232356	55500	12/03/2023	130,16	EVY2H98	C 00 1136231	55500	13/03/2023	130,16
EWE4525	E 43 2171578	74550	14/03/2023	130,16	EWH5J83	E 43 2169480	74710	12/03/2023	880,41
EWR7D55	E 43 2170139	74630	13/03/2023	195,23	EWS5855	P 43 046184	51930	13/03/2023	293,47
EWU0702	E 43 2170001	60503	13/03/2023	293,47	EWU0855	C 00 1162372	75870	13/03/2023	293,47
EWU1150	C 00 986817	60501	14/03/2023	293,47	EWU1193	C 00 1162870	76332	14/03/2023	293,47
EWX3005	E 43 2169333	74550	12/03/2023	130,16	EWX3607	C 00 1052119	55500	12/03/2023	130,16
EWX4542	E 43 2171571	74550	14/03/2023	130,16	EWX4G99	E 43 2170126	74550	13/03/2023	130,16
EWX6882	E 43 2170926	74550	13/03/2023	130,16	EWZ5B14	E 43 2171708	74550	14/03/2023	130,16
EXF2J09	E 43 2171848	74550	14/03/2023	130,16	EXI2756	C 00 1126699	55500	12/03/2023	130,16
EXI4279	E 43 2169367	74550	12/03/2023	130,16	EXJ9J67	C 00 1090299	70481	14/03/2023	293,47
EXM4647	C 00 1158270	53800	14/03/2023	130,16	EXM6C38	P 43 101928	55500	13/03/2023	130,16
EXO0499	P 43 216857	55500	14/03/2023	130,16	EXO0698	P 43 216861	55500	14/03/2023	130,16
EXW4070	P 43 233302	55680	14/03/2023	195,23	EXX3404	P 43 027229	53800	14/03/2023	130,16
EXY0301	E 43 2169831	74550	13/03/2023	130,16	EXY8003	P 43 027225	53800	14/03/2023	130,16
EYB0771	E 43 2170478	60503	13/03/2023	293,47	EYB2C76	P 43 216859	55500	14/03/2023	130,16
EYB3883	E 43 2170100	74550	13/03/2023	130,16	EYD5E76	E 43 2172310	57463	14/03/2023	130,16
EYD7406	C 00 1120384	55500	13/03/2023	130,16	EYE7I43	E 43 2169392	74550	12/03/2023	130,16
EYH2697	C 00 1093726	55500	12/03/2023	130,16	EYH7C54	P 43 231188	54521	14/03/2023	195,23
EYI4146	C 00 1158787	76252	12/03/2023	293,47	EYI4661	P 43 164627	57463	14/03/2023	130,16
EYI4G55	P 43 164629	57463	14/03/2023	130,16	EYI4G73	P 43 164622	57463	14/03/2023	130,16
EYJ1904	E 43 2169484	74550	12/03/2023	130,16	EYJ4891	E 43 2169516	74550	12/03/2023	130,16
EYK0G17	E 43 2169940	60503	13/03/2023	293,47	EYP5A84	C 00 1100181	57380	13/03/2023	293,47
EZA0A64	C 00 1155814	55500	12/03/2023	130,16	EZA0H54	C 00 1104879	51851	13/03/2023	195,23
EZA6711	C 00 1162532	55500	14/03/2023	130,16	EZA6D49	P 43 164630	57463	14/03/2023	130,16
EZA7426	P 43 181080	55412	13/03/2023	195,23	EZB1315	E 43 2169721	74550	12/03/2023	130,16
EZB7G20	E 43 2169999	60503	13/03/2023	293,47	EZC7506	E 43 2171196	74550	14/03/2023	130,16
EZD3558	P 43 101958	55500	13/03/2023	130,16	EZD8949	P 43 101938	55500	13/03/2023	130,16
EZE9C46	E 43 2171143	57463	13/03/2023	130,16	EZG1I86	E 43 2169727	74550	12/03/2023	130,16
EZK6761	Z 43 001522	55412	13/03/2023	195,23	EZN2230	E 43 2169412	74550	12/03/2023	130,16
EZN9H85	P 43 232354	55500	12/03/2023	130,16	EZO8G73	P 43 199820	55500	13/03/2023	130,16
EZP0780	E 43 2169678	60503	12/03/2023	293,47	EZP0812	P 43 052635	55920	14/03/2023	130,16
EZP4A26	E 43 2169799	60503	12/03/2023	293,47	EZR3F57	C 00 1159054	55500	12/03/2023	130,16
EZT7E46	E 43 2169943	60503	13/03/2023	293,47	EZT9699	P 43 010584	55500	14/03/2023	130,16
EZX5498	E 43 2169519	74550	12/03/2023	130,16	EZX6009	E 43 2171833	74550	14/03/2023	130,16
EZY6D11	P 43 164628	57463	14/03/2023	130,16	FAA5974	E 43 2169511	74630	12/03/2023	195,23
FAB6908	E 43 2170466	60503	13/03/2023	293,47	FAC0342	C 00 1158792	76332	14/03/2023	293,47
FAG6A26	C 00 1162316	76331	13/03/2023	293,47	FAH8I95	E 43 2169372	74630	12/03/2023	195,23
FAK3204	C 00 1158794	76331	14/03/2023	293,47	FAL3351	E 43 2169644	60503	12/03/2023	293,47
FAL3617	E 43 2170153	74550	13/03/2023	130,16	FAL9A85	E 43 2169310	74630	12/03/2023	195,23
FAS4H05	C 00 1136230	75870	13/03/2023	293,47	FAT6323	C 00 1093762	55500	13/03/2023	130,16
FAV0E08	E 43 2169482	74710	12/03/2023	880,41	FAX1A62	E 43 2171637	74550	14/03/2023	130,16
FAX2411	P 43 216872	55500	14/03/2023	130,16	FBE4G10	E 43 2170543	74550	13/03/2023	130,16
FBF1418	C 00 1153320	70481	12/03/2023	293,47	FBH5466	E 43 2171015	74550	13/03/2023	130,16
FBI9474	P 43 013277	55680	13/03/2023	195,23	FBN6955	E 43 2169906	56732	13/03/2023	130,16
FBQ5421	E 43 2171971	74550	14/03/2023	130,16	FBV7B94	P 43 102432	55500	13/03/2023	130,16
FBV7B94	P 43 101906	55500	13/03/2023	130,16	FBX3H33	E 43 2169970	60503	13/03/2023	293,47
FBZ2443	E 43 2169357	74550	12/03/2023	130,16	FCC5B12	E 43 2171921	74550	14/03/2023	130,16
FCD1188	E 43 2171011	74550	13/03/2023	130,16	FCD7J82	C 00 1159051	55500	12/03/2023	130,16
FCD9968	C 00 1119270	55500	13/03/2023	130,16	FCG9F87	E 43 2169951	60503	13/03/2023	293,47
FCK6046	E 43 2169431	74550	12/03/2023	130,16	FCM2710	P 43 101927	55500	13/03/2023	130,16
FCO4466	E 43 2169760	74550	12/03/2023	130,16	FCO7F36	P 43 216847	51851	13/03/2023	195,23
FCP3B49	E 43 2171956	74550	14/03/2023	130,16	FCR0043	E 43 2170044	56732	13/03/2023	130,16
FCR3483	E 43 2171647	60503	14/03/2023	293,47	FCY9G43	C 00 1159061	55500	12/03/2023	130,16
FCZ1H36	E 43 2171859	74550	14/03/2023	130,16	FDE2305	E 43 2170596	74550	13/03/2023	130,16
FDF9205	E 43 2170995	74630	13/03/2023	195,23	FDG8J30	E 43 2171613	60503	14/03/2023	293,47
FDH2497	C 00 1157633	55500	12/03/2023	130,16	FDI4279	C 00 978163	54521	14/03/2023	195,23
FDI4392	P 43 181076	55412	13/03/2023	195,23	FDI9526	P 43 216828	54521	13/03/2023	195,23
FDI9928	E 43 2171846	75870	14/03/2023	293,47	FDL4G01	E 43 2169417	74550	12/03/2023	130,16
FDN4087	C 00 1089113	60501	14/03/2023	293,47	FDR0086	E 43 2171193	57463	13/03/2023	130,16
FDR7021	E 43 2170642	74550	13/03/2023	130,16	FDV6H15	E 43 2169942	60503	13/03/2023	293,47
FDZ3D15	C 00 1150527	57380	13/03/2023	293,47	FDZ7F87	P 43 053743	55500	14/03/2023	130,16
FEB2910	E 43 2169709	60503	12/03/2023	293,47	FEC2806	E 43 2170136	60503	13/03/2023	293,47
FEC4237	E 43 2171252	57463	13/03/2023	130,16	FEE1H38	E 43 2170142	74550	13/03/2023	130,16
FEJ7670	E 43 2170921	57463	13/03/2023	130,16	FEP9J67	E 43 2169917	60503	13/03/2023	293,47
FET4440	P 43 013276	55680	13/03/2023	195,23	FEV2B12	E 43 2170224	74550	13/03/2023	130,16
FEV3D96	E 43 2169699	60503	12/03/2023	293,47	FEW3575	C 00 1158266	55500	14/03/2023	130,16
FEW8I55	E 43 2171575	74550	14/03/2023	130,16	FEX0G73	E 43 2169923	74550	13/03/2023	130,16
FEX5413	P 43 031853	51851	14/03/2023	195,23	FEX9534	C 00 1147267	55500	14/03/2023	130,16
FEY6394	C 00 1148525	51851	12/03/2023	195,23	FEY8B46	E 43 2169791	74550	13/03/2023	130,16
FEZ7C91	C 00 978164	51851	14/03/2023	195,23	FEZ8D67	E 43 2171985	60503	14/03/2023	293,47
FFE0B42	E 43 2168933	74550	12/03/2023	130,16	FFE7648	E 43 2169641	60503	12/03/2023	293,47
FFL0469	E 43 2171648	74630	14/03/2023	195,23	FFL1G99	P 43 005727	59910	14/03/2023	293,47
FFL2J66	P 43 231136	55500	13/03/2023	130,16	FFL8292	P 43 101929	55500	13/03/2023	130,16
FFN0486	P 43 032796	76331	13/03/2023	293,47	FFN3445	E 43 2169340	74630	12/03/2023	195,23
FFN8145	P 43 052632	55920	14/03/2023	130,16	FFO2501	P 43 011752	55500	13/03/2023	130,16
FFP2419	E 43 2169941	60503	13/03/2023	293,47	FFT6335	E 43 2169957	60503	13/03/2023	293,47
FFT8I84	E 43 2169330	74550	12/03/2023	130,16	FFX2177	P 43 200697	57463	13/03/2023	130,16
FFX2I63	E 43 2171746	74550	14/03/2023	130,16	FFX7955	P 43 233303	55680	14/03/2023	195,23
FGB8I23	E 43 2170665	74550	13/03/2023	130,16	FGC1380	E 43 2169936	60503	13/03/2023	293,47
FGD0177	C 00 1112546	55500	12/03/2023	130,16	FGD0477	E 43 2171907	74550	14/03/2023	130,16
FGE8A79	E 43 2169404	74630	12/03/2023	195,23	FGF2D36	E 43 2170018	60503	13/03/2023	293,47
FGG2714	P 43 101987	55500	13/03/2023	130,16	FGN0145	P 43 231140	54521	13/03/2023	195,23
FGP6A55	E 43 2169939	74550	13/03/2023	130,16	FGQ7273	P 43 181086	55412	13/03/2023	195,23
FGR6567	E 43 2169476	74550	12/03/2023	130,16	FGR7050	E 43 2170150	56732	13/03/2023	130,16
FGR7A14	E 43 2170036	74550	13/03/2023	130,16	FGR8093	C 00 1001488	60501	13/03/2023	293,47
FGU3D37	P 43 018323	55500	14/03/2023	130,16	FGW5I94	C 00 1158789	76331	12/03/2023	293,47
FGX5326	P 43 232401	55500	13/03/2023	130,16	FGZ9092	P 43 101951	55920	13/03/2023	130,16
FHE9843	E 43 2170480	60503	13/03/2023	293,47	FHG2548	E 43 2169270	74630	12/03/2023	195,23
FHG3105	C 00 1162866	76331	14/03/2023	293,47	FHG3E34	E 43 2169393	74550	12/03/2023	130,16
FHG4096	P 43 101986	54870	13/03/2023	195,23	FHG5474	E 43 2170023	60503	13/03/2023	293,47
FHJ5285	E 43 2170992	74550	13/03/2023	130,16	FHJ5C60	E 43 2171725	60503	14/03/2023	293,47
FHJ9J46	E 43 2169964	60503	13/03/2023	293,47	FHL4957	E 43 2170943	74550	13/03/2023	130,16
FHN5A54	E 43 2171924	74550	14/03/2023	130,16	FHS8H08	C 00 1126695	55500	12/03/2023	130,16
FHX0133	E 43 2170988	74630	13/03/2023	195,23	FHX5H03	E 43 2171770	74550	14/03/2023	130,16
FHZ1705	E 43 2169658	60503	12/03/2023	293,47	FHZ1788	E 43 2171840	74550	14/03/2023	130,16
FHZ2H50	E 43 2171499	74550	14/03/2023	130,16	FHZ3E91	P 43 032795	59910	13/03/2023	293,47
FIB3D43	P 43 216871	55500	14/03/2023	130,16	FIB3D98	E 43 2171712	74550	14/03/2023	130,16
FID1J59	E 43 2169691	60503	12/03/2023	293,47	FIH4H71	E 43 2169757	74550	12/03/2023	130,16
FII1C08	E 43 2168954	74550	12/03/2023	130,16	FII9B93	E 43 2169324	74550	12/03/2023	130,16
FIJ5J86	E 43 2170011	60503	13/03/2023	293,47	FIK8464	E 43 2171627	56732	14/03/2023	130,16
FIL8633	P 43 031843	55500	13/03/2023	130,16	FIM0F18	E 43 2169503	74710	12/03/2023	880,41
FIO6316	C 00 1157650	55500	12/03/2023	130,16	FIO7585	E 43 2169430	74550	12/03/2023	130,16
FIO7B58	E 43 2170436	60503	13/03/2023	293,47	FIO8I86	P 43 027215	59670	13/03/2023	1.467,35
FIP6G10	C 00 1093764	55500	13/03/2023	130,16	FIU6E72	P 43 052648	51851	14/03/2023	195,23
FIU9B42	C 00 1162160	54526	13/03/2023	195,23	FIW1C61	E 43 2169834	60503	12/03/2023	293,47
FIZ4C37	E 43 2170008	60503	13/03/2023	293,47	FJB3B24	E 43 2169720	74550	12/03/2023	130,16
FJB9B07	E 43 2171665	60503	14/03/2023	293,47	FJE9962	P 43 200700	76331	13/03/2023	293,47
FJH0G20	P 43 231130	54521	13/03/2023	195,23	FJH6A73	C 00 1150526	60501	13/03/2023	293,47
FJJ0421	E 43 2169790	74550	13/03/2023	130,16	FJJ4554	P 43 101967	55500	13/03/2023	130,16
FJO2476	E 43 2169527	74550	12/03/2023	130,16	FJO5990	E 43 2169562	75870	12/03/2023	293,47
FJO6C77	E 43 2169769	75870	12/03/2023	293,47	FJO7216	E 43 2169352	74550	12/03/2023	130,16
FJQ0E25	E 43 2169365	74710	12/03/2023	880,41	FJQ1G88	C 00 1091085	56222	13/03/2023	88,38
FJQ1G88	C 00 1091084	60501	13/03/2023	293,47	FJS2715	E 43 2169920	74550	13/03/2023	130,16
FJT6226	E 43 2170092	74550	13/03/2023	130,16	FJT8061	E 43 2170038	60503	13/03/2023	293,47
FJW2927	C 00 1112543	55500	12/03/2023	130,16	FJW3642	P 43 013294	55500	13/03/2023	130,16
FJY3278	P 43 102433	56300	13/03/2023	130,16	FKD9621	P 43 216834	55500	13/03/2023	130,16
FKE1308	E 43 2170511	60503	13/03/2023	293,47	FKE2G45	C 00 1159060	55500	12/03/2023	130,16
FKE3D25	P 43 101914	55500	13/03/2023	130,16	FKE7140	P 43 123810	51851	13/03/2023	195,23
FKE7140	P 43 123811	51852	13/03/2023	195,23	FKE8D94	E 43 2169297	60503	12/03/2023	293,47
FKE9227	P 43 231162	51930	13/03/2023	293,47	FKF1H11	P 43 018322	55411	14/03/2023	195,23
FKH2A75	E 43 2169975	60503	13/03/2023	293,47	FKO1113	E 43 2169850	60503	12/03/2023	293,47
FKO3460	C 00 1155817	55500	12/03/2023	130,16	FKS1764	C 00 978162	58196	12/03/2023	880,41
FKZ0584	P 43 231192	54521	14/03/2023	195,23	FKZ2280	C 00 1120397	55500	13/03/2023	130,16
FLA2043	E 43 2170858	74550	13/03/2023	130,16	FLA4048	E 43 2170010	60503	13/03/2023	293,47
FLC1G63	E 43 2170026	60503	13/03/2023	293,47	FLC4176	E 43 2169775	74550	13/03/2023	130,16
FLC9I70	P 43 123812	76331	13/03/2023	293,47	FLF3296	E 43 2169471	74550	12/03/2023	130,16
FLM0560	E 43 2169649	74630	12/03/2023	195,23	FLM1295	C 00 1153066	76332	13/03/2023	293,47
FLM1634	E 43 2169768	74550	12/03/2023	130,16	FLM1634	E 43 2169815	74550	12/03/2023	130,16
FLM1634	E 43 2171089	74550	13/03/2023	130,16	FLM1J03	E 43 2169754	74550	12/03/2023	130,16
FLR3A15	P 43 232383	55500	12/03/2023	130,16	FLS6936	C 00 1120396	51851	13/03/2023	195,23
FLW1H83	E 43 2170768	74630	13/03/2023	195,23	FLW9A54	P 43 052647	60501	14/03/2023	293,47
FLW9A54	P 43 031836	55500	13/03/2023	130,16	FMA7C15	P 43 054865	76331	13/03/2023	293,47
FMC0F71	E 43 2169472	74550	12/03/2023	130,16	FMC0F71	E 43 2169502	74630	12/03/2023	195,23
FMC1I22	E 43 2171495	74550	13/03/2023	130,16	FMC2F34	E 43 2169998	74550	13/03/2023	130,16
FMC3G52	P 43 027212	54522	13/03/2023	195,23	FME0I74	P 43 216854	55500	14/03/2023	130,16
FMF2825	E 43 2169675	60503	12/03/2023	293,47	FMF4081	E 43 2171674	74550	14/03/2023	130,16
FMF4830	E 43 2169896	60503	13/03/2023	293,47	FMF4985	C 00 1107358	60412	13/03/2023	195,23
FMF4985	C 00 1107357	57380	13/03/2023	293,47	FMG5G22	E 43 2168923	60503	12/03/2023	293,47
FMJ5434	C 00 1119275	55500	13/03/2023	130,16	FMJ5H38	P 43 232400	55500	13/03/2023	130,16
FMM0690	P 43 052640	55680	14/03/2023	195,23	FMN9585	C 00 1141523	60501	13/03/2023	293,47
FMO2A18	E 43 2169496	74630	12/03/2023	195,23	FMO7D82	E 43 2169808	74550	12/03/2023	130,16
FMP2F58	P 43 231187	54521	14/03/2023	195,23	FMP3355	E 43 2169507	74630	12/03/2023	195,23
FMR1A96	E 43 2170393	60503	13/03/2023	293,47	FMR6F29	P 43 004022	55500	13/03/2023	130,16
FMU9D45	P 43 231133	60501	13/03/2023	293,47	FMX6868	P 43 101926	55500	13/03/2023	130,16
FMY2F23	C 00 1147665	55500	13/03/2023	130,16	FMY4629	E 43 2169432	74550	12/03/2023	130,16
FNB7390	C 00 971827	60501	14/03/2023	293,47	FND0G35	E 43 2169961	60503	13/03/2023	293,47
FND9124	P 43 216840	60411	13/03/2023	195,23	FNE2240	E 43 2169748	74630	12/03/2023	195,23
FNG2J26	P 43 101913	55500	13/03/2023	130,16	FNJ1396	P 43 031831	55680	13/03/2023	195,23
FNM2J47	P 43 232365	55500	12/03/2023	130,16	FNN2A50	P 43 164635	73662	14/03/2023	130,16
FNO1685	P 43 101954	55920	13/03/2023	130,16	FNO6327	E 43 2171570	60503	14/03/2023	293,47
FNQ8C85	P 43 233301	55500	13/03/2023	130,16	FNR1I36	C 00 1136229	60501	13/03/2023	293,47
FNS3805	E 43 2169400	74550	12/03/2023	130,16	FNT7C61	E 43 2169723	74550	12/03/2023	130,16
FNT9A35	P 43 049617	55500	13/03/2023	130,16	FNU2D46	E 43 2169659	60503	12/03/2023	293,47
FNU4B40	C 00 1157643	55500	12/03/2023	130,16	FNX0678	C 00 1159253	55413	13/03/2023	195,23
FNZ9935	E 43 2169645	60503	12/03/2023	293,47	FOA7675	E 43 2169889	60503	13/03/2023	293,47
FOB3927	P 43 101925	55500	13/03/2023	130,16	FOB6B08	E 43 2171784	74550	14/03/2023	130,16
FOD5233	P 43 101974	55500	13/03/2023	130,16	FOD8I27	E 43 2171834	75870	14/03/2023	293,47
FOD9E50	P 43 231169	55500	14/03/2023	130,16	FOE6B68	E 43 2169874	74550	13/03/2023	130,16
FOF1417	E 43 2170242	75870	13/03/2023	293,47	FOF2719	E 43 2169478	74550	12/03/2023	130,16
FOG5H46	C 00 1155807	70722	12/03/2023	293,47	FOG5H46	C 00 1155808	70481	12/03/2023	293,47
FOI1I64	E 43 2171235	74550	14/03/2023	130,16	FOJ2046	P 43 101932	55500	13/03/2023	130,16
FOL9I04	E 43 2169847	74550	12/03/2023	130,16	FOP1377	E 43 2170552	74550	13/03/2023	130,16
FOR9F73	E 43 2169734	74630	12/03/2023	195,23	FOX2371	E 43 2168953	60503	12/03/2023	293,47
FOY8504	P 43 216866	55500	14/03/2023	130,16	FOZ4133	P 43 231172	54870	14/03/2023	195,23
FPA2518	P 43 181099	55412	14/03/2023	195,23	FPA9A46	E 43 2170644	74550	13/03/2023	130,16
FPB4G90	P 43 053741	55500	14/03/2023	130,16	FPB7360	E 43 2171831	74550	14/03/2023	130,16
FPE9C04	E 43 2171617	74550	14/03/2023	130,16	FPF0D72	Z 43 001524	55412	13/03/2023	195,23
FPF7B63	P 43 232347	55500	12/03/2023	130,16	FPG4777	C 00 1158877	55500	14/03/2023	130,16
FPG6219	E 43 2170558	74550	13/03/2023	130,16	FPI0738	C 00 1124266	55500	13/03/2023	130,16
FPI7A83	E 43 2169979	74550	13/03/2023	130,16	FPI8209	E 43 2169881	74550	13/03/2023	130,16
FPK9749	P 43 013285	55500	13/03/2023	130,16	FPN1I26	P 43 031151	58780	14/03/2023	130,16
FPO4880	C 00 1156874	55500	12/03/2023	130,16	FPP1538	E 43 2169788	60503	12/03/2023	293,47
FPS9F88	C 00 499865	60412	13/03/2023	195,23	FPT4B36	P 43 181089	55412	14/03/2023	195,23
FPW3629	P 43 013288	55500	13/03/2023	130,16	FPW3E27	P 43 216864	55500	14/03/2023	130,16
FPW5581	C 00 1093098	54600	13/03/2023	130,16	FPW7566	P 43 031842	55500	13/03/2023	130,16
FPZ4F21	C 00 1159265	76331	13/03/2023	293,47	FQA4H43	P 43 053742	55500	14/03/2023	130,16
FQB4H79	E 43 2170049	74550	13/03/2023	130,16	FQD8F11	C 00 1120378	55500	13/03/2023	130,16
FQE3G54	P 43 032789	76331	13/03/2023	293,47	FQG6203	P 43 101966	55500	13/03/2023	130,16
FQI8498	P 43 031820	55920	13/03/2023	130,16	FQJ0515	P 43 101962	55500	13/03/2023	130,16
FQK1F93	E 43 2169667	74550	12/03/2023	130,16	FQK8J06	E 43 2169997	74550	13/03/2023	130,16
FQQ5H58	E 43 2170158	60503	13/03/2023	293,47	FQQ5I33	P 43 232372	55500	12/03/2023	130,16
FQS2I21	E 43 2171867	74550	14/03/2023	130,16	FQS4192	E 43 2170517	60503	13/03/2023	293,47
FQU3B23	P 43 025498	55500	13/03/2023	130,16	FQV7857

FUZ9G39	E 43 2172347	74550	14/03/2023	130,16	FVA2B23	E 43 2169364	74550	12/03/2023	130,16
FVB5753	P 43 231155	55500	13/03/2023	130,16	FVD4678	C 00 1155806	56221	12/03/2023	88,38
FVE0907	C 00 1111249	55500	12/03/2023	130,16	FVF3E21	P 43 052651	51851	14/03/2023	195,23
FVF7D55	E 43 2169369	74550	12/03/2023	130,16	FVG3D83	P 43 181082	55412	13/03/2023	195,23
FVH2J47	E 43 2169966	60503	13/03/2023	293,47	FVJ6D04	P 43 232384	55500	12/03/2023	130,16
FVJ6D86	C 00 1109761	60501	14/03/2023	293,47	FVK2A04	P 43 200696	57463	13/03/2023	130,16
FVL3967	E 43 2169796	74550	13/03/2023	130,16	FVL5335	C 00 1158265	55500	14/03/2023	130,16
FVN2I10	P 43 053740	55500	14/03/2023	130,16	FVQ7J54	C 00 1105192	70481	14/03/2023	293,47
FVS1B26	E 43 2169456	74550	12/03/2023	130,16	FVS2C75	E 43 2169767	75870	12/03/2023	293,47
FVW1F88	P 43 031837	55500	13/03/2023	130,16	FVX2813	E 43 2169351	74630	12/03/2023	195,23
FVX8058	P 43 101911	55500	13/03/2023	130,16	FVZ3910	E 43 2169697	74550	12/03/2023	130,16
FVZ5D27	P 43 054851	55500	13/03/2023	130,16	FWC8726	E 43 2170094	74550	13/03/2023	130,16
FWD2735	P 43 216852	55500	14/03/2023	130,16	FWG9G47	P 43 054863	55920	13/03/2023	130,16
FWK1B17	P 43 101980	55920	13/03/2023	130,16	FWM2E02	E 43 2170755	75870	13/03/2023	293,47
FWQ6C38	P 43 231185	55500	14/03/2023	130,16	FWR4H66	C 00 1098971	57200	13/03/2023	195,23
FWR5E48	P 43 032786	76331	13/03/2023	293,47	FWS1C97	P 43 231143	54526	13/03/2023	195,23
FWS9147	P 43 027213	53800	13/03/2023	130,16	FWT9B28	E 43 2169387	74550	12/03/2023	130,16
FWV4E74	E 43 2169479	74550	12/03/2023	130,16	FWV4I17	C 00 1126698	55500	12/03/2023	130,16
FWV5J26	P 43 050809	55412	13/03/2023	195,23	FWW1642	C 00 1111659	51851	14/03/2023	195,23
FWW3530	P 43 011746	55500	13/03/2023	130,16	FXA1E29	P 43 102431	55500	13/03/2023	130,16
FXA9300	E 43 2169531	74550	12/03/2023	130,16	FXF0I01	P 43 216830	60501	13/03/2023	293,47
FXF2274	P 43 232351	55500	12/03/2023	130,16	FXK0867	E 43 2171230	57463	13/03/2023	130,16
FXM7027	E 43 2171494	74550	13/03/2023	130,16	FXM7D63	P 43 231170	55500	14/03/2023	130,16
FXO3413	C 00 1159055	55500	12/03/2023	130,16	FXO4H60	E 43 2169870	74550	13/03/2023	130,16
FXQ8D59	E 43 2170530	74550	13/03/2023	130,16	FXR0B66	C 00 1092152	54521	14/03/2023	195,23
FXR0B66	C 00 1092151	55090	14/03/2023	130,16	FXR3H47	E 43 2171992	56732	14/03/2023	130,16
FXU7J54	E 43 2169293	60503	12/03/2023	293,47	FXW7175	E 43 2169652	74550	12/03/2023	130,16
FYA3A44	P 43 176059	55500	13/03/2023	130,16	FYE3735	P 43 040636	76332	14/03/2023	293,47
FYG9554	E 43 2171845	74550	14/03/2023	130,16	FYN3H49	E 43 2170772	74550	13/03/2023	130,16
FYQ3G83	P 43 013290	54526	13/03/2023	195,23	FYQ4709	P 43 053737	55500	14/03/2023	130,16
FYR6J63	E 43 2170983	74550	13/03/2023	130,16	FYS5B47	C 00 1141521	60681	13/03/2023	195,23
FYS5B47	C 00 1141522	58191	13/03/2023	880,41	FYS9818	P 43 231177	55413	14/03/2023	195,23
FYU3841	P 43 232348	55500	12/03/2023	130,16	FYU3841	P 43 232349	58350	12/03/2023	195,23
FYW5229	E 43 2171877	74550	14/03/2023	130,16	FZF1399	P 43 183375	67930	14/03/2023	293,47
FZH6F37	C 00 1089774	70301	14/03/2023	293,47	FZI5435	P 43 101979	55920	13/03/2023	130,16
FZJ2F95	C 00 1162863	55500	14/03/2023	130,16	FZJ9427	C 00 1124265	57200	14/03/2023	195,23
FZL2A27	C 00 1157682	70481	13/03/2023	293,47	FZL5J23	E 43 2169569	75870	12/03/2023	293,47
FZM2170	E 43 2169288	60503	12/03/2023	293,47	FZN3365	E 43 2169380	74550	12/03/2023	130,16
FZN7961	E 43 2170565	74550	13/03/2023	130,16	FZN9127	E 43 2170767	75870	13/03/2023	293,47
FZO5963	E 43 2169937	74550	13/03/2023	130,16	FZW8E43	C 00 1155819	55500	12/03/2023	130,16
FZX7C16	E 43 2169281	74550	12/03/2023	130,16	FZZ9H56	E 43 2170428	60503	13/03/2023	293,47
GAA5761	E 43 2169973	74550	13/03/2023	130,16	GAB1G96	C 00 1115332	55500	14/03/2023	130,16
GAC4E07	E 43 2169282	74550	12/03/2023	130,16	GAD4G17	E 43 2171029	57463	13/03/2023	130,16
GAD6A55	E 43 2169425	74550	12/03/2023	130,16	GAE7J78	E 43 2169399	74550	12/03/2023	130,16
GAH4E47	E 43 2169411	74550	12/03/2023	130,16	GAJ4J05	P 43 031846	55680	13/03/2023	195,23
GAM4B67	C 00 1093822	70561	14/03/2023	293,47	GAM7D67	P 43 164623	57463	14/03/2023	130,16
GAN4018	C 00 1120389	55500	13/03/2023	130,16	GAN6H46	P 43 052636	60501	14/03/2023	293,47
GAN6H46	P 43 052637	51851	14/03/2023	195,23	GAR7395	C 00 1159251	55413	13/03/2023	195,23
GAR8140	P 43 101909	55500	13/03/2023	130,16	GAT9J01	E 43 2171980	74630	14/03/2023	195,23
GAW3476	E 43 2171557	74550	14/03/2023	130,16	GAW4H38	C 00 1158793	76331	14/03/2023	293,47
GBA0C91	E 43 2171915	74550	14/03/2023	130,16	GBA4149	E 43 2171885	74630	14/03/2023	195,23
GBB4H98	E 43 2169743	74550	12/03/2023	130,16	GBD1H76	E 43 2171041	57463	13/03/2023	130,16
GBE6G81	E 43 2172308	57463	14/03/2023	130,16	GBG8G07	P 43 031152	58780	14/03/2023	130,16
GBH3I74	P 43 052646	51851	14/03/2023	195,23	GBK8408	P 43 031814	55500	13/03/2023	130,16
GBL9E88	C 00 1149266	55500	12/03/2023	130,16	GBM0A28	E 43 2170556	74550	13/03/2023	130,16
GBP1E90	C 00 1158876	51851	14/03/2023	195,23	GBP5H47	E 43 2169278	74550	12/03/2023	130,16
GBQ7403	E 43 2168965	60503	12/03/2023	293,47	GBR8I80	E 43 2172090	74630	14/03/2023	195,23
GBU2848	E 43 2169660	60503	12/03/2023	293,47	GBV4F30	E 43 2170082	74550	13/03/2023	130,16
GBX7175	E 43 2168927	60503	12/03/2023	293,47	GBY7B02	C 00 1161617	55500	13/03/2023	130,16
GBY8809	E 43 2169924	74550	13/03/2023	130,16	GBZ1E74	P 43 052642	51851	14/03/2023	195,23
GBZ1E74	P 43 052643	60501	14/03/2023	293,47	GBZ1E74	P 43 101930	55500	13/03/2023	130,16
GCA6691	E 43 2172098	74550	14/03/2023	130,16	GCB7E66	P 43 032797	60501	13/03/2023	293,47
GCD5063	E 43 2171564	60503	14/03/2023	293,47	GCD6D73	E 43 2170486	74550	13/03/2023	130,16
GCH6J32	E 43 2169284	74550	12/03/2023	130,16	GCK9D07	P 43 054868	51852	14/03/2023	195,23
GCN8E25	P 43 232397	55500	13/03/2023	130,16	GCQ4A73	P 43 101940	55500	13/03/2023	130,16
GCY6B65	P 43 027211	56222	13/03/2023	88,38	GDB7510	E 43 2172004	56732	14/03/2023	130,16
GDC2733	E 43 2171730	60503	14/03/2023	293,47	GDD9326	E 43 2171623	74550	14/03/2023	130,16
GDE3B37	P 43 108334	55500	13/03/2023	130,16	GDE5G63	E 43 2171516	74550	13/03/2023	130,16
GDF2245	P 43 181088	55412	13/03/2023	195,23	GDG6478	E 43 2169904	60503	13/03/2023	293,47
GDK7A90	P 43 013293	55500	13/03/2023	130,16	GDL4802	E 43 2169980	56732	13/03/2023	130,16
GDL7233	E 43 2170495	60503	13/03/2023	293,47	GDN7808	P 43 031823	55500	13/03/2023	130,16
GDN8C06	E 43 2171539	60503	14/03/2023	293,47	GDP4I76	E 43 2171630	74550	14/03/2023	130,16
GDQ6G57	P 43 101956	55920	13/03/2023	130,16	GDQ7B01	E 43 2171930	74550	14/03/2023	130,16
GDT6J88	E 43 2169316	74550	12/03/2023	130,16	GDU6C74	E 43 2169321	74550	12/03/2023	130,16
GDU9I65	P 43 181095	55412	14/03/2023	195,23	GDY8D44	E 43 2170099	74550	13/03/2023	130,16
GDZ4A25	E 43 2172135	75870	14/03/2023	293,47	GEB0D89	C 00 1157631	55500	12/03/2023	130,16
GEB4J49	P 43 054860	55500	13/03/2023	130,16	GEC6E36	P 43 101977	55920	13/03/2023	130,16
GEK2H00	P 43 231132	54521	13/03/2023	195,23	GEM5798	P 43 004020	55500	13/03/2023	130,16
GEP7G83	E 43 2169517	74550	12/03/2023	130,16	GES1I95	C 00 1159259	55500	13/03/2023	130,16
GET4455	E 43 2171592	74550	14/03/2023	130,16	GEX4J66	E 43 2171832	74550	14/03/2023	130,16
GEY1E50	E 43 2170585	60503	13/03/2023	293,47	GEY9I65	C 00 1153237	55500	13/03/2023	130,16
GEZ3A47	E 43 2171642	74550	14/03/2023	130,16	GEZ9B19	P 43 032800	76331	14/03/2023	293,47
GFA3822	E 43 2169272	74550	12/03/2023	130,16	GFA3822	E 43 2169287	74550	12/03/2023	130,16
GFA5E36	E 43 2170520	74550	13/03/2023	130,16	GFA6F31	E 43 2170112	74550	13/03/2023	130,16
GFA8565	P 43 232355	55500	12/03/2023	130,16	GFD5G09	P 43 101921	55500	13/03/2023	130,16
GFF1H54	E 43 2171555	74550	14/03/2023	130,16	GFF9C09	P 43 053747	76331	14/03/2023	293,47
GFH1545	E 43 2170516	60503	13/03/2023	293,47	GFH3184	E 43 2169526	74550	12/03/2023	130,16
GFH9A63	C 00 1141520	54521	13/03/2023	195,23	GFK0D88	C 00 1159062	65300	12/03/2023	195,23
GFK7F94	E 43 2171566	60503	14/03/2023	293,47	GFL1775	E 43 2170815	57463	13/03/2023	130,16
GFN7F57	C 00 1100008	60501	12/03/2023	293,47	GFV7H07	E 43 2170532	74550	13/03/2023	130,16
GFV7J16	E 43 2169547	75870	12/03/2023	293,47	GFW2I96	E 43 2170462	74550	13/03/2023	130,16
GFW7F86	E 43 2170093	74550	13/03/2023	130,16	GFZ6480	E 43 2171649	74550	14/03/2023	130,16
GGB8389	P 43 101953	55920	13/03/2023	130,16	GGD5B45	E 43 2169473	74550	12/03/2023	130,16
GGE6H53	P 43 101961	55500	13/03/2023	130,16	GGE6H53	P 43 101973	55500	13/03/2023	130,16
GGE6H53	P 43 052652	51851	14/03/2023	195,23	GGG5D16	E 43 2171726	74550	14/03/2023	130,16
GGI6787	P 43 013281	55500	13/03/2023	130,16	GGM4E38	P 43 101981	55920	13/03/2023	130,16
GGN5666	P 43 050808	55412	13/03/2023	195,23	GGP1A87	E 43 2168934	74550	12/03/2023	130,16
GGT8B51	C 00 1162366	76331	13/03/2023	293,47	GGU1A62	P 43 231190	54521	14/03/2023	195,23
GGV6J06	C 00 997430	73662	14/03/2023	130,16	GGW2H85	E 43 2170681	74550	13/03/2023	130,16
GGX9209	E 43 2169512	74550	12/03/2023	130,16	GGY2257	E 43 2171631	74550	14/03/2023	130,16
GGY7315	E 43 2170110	60503	13/03/2023	293,47	GGZ0G96	C 00 1093821	60412	13/03/2023	195,23
GGZ0G96	C 00 1093820	57380	13/03/2023	293,47	GGZ7F83	P 43 004019	55500	13/03/2023	130,16
GHB3G79	E 43 2169528	74550	12/03/2023	130,16	GHB9J25	E 43 2169439	74550	12/03/2023	130,16
GHC0D67	P 43 031815	55500	13/03/2023	130,16	GHC1C36	C 00 1120395	55500	13/03/2023	130,16
GHC3I75	E 43 2169488	74550	12/03/2023	130,16	GHC5I15	E 43 2170871	74550	13/03/2023	130,16
GHE0C75	E 43 2169495	74630	12/03/2023	195,23	GHG3B31	P 43 013296	55500	13/03/2023	130,16
GHH0J52	P 43 071468	60501	13/03/2023	293,47	GHK2I77	E 43 2170632	74630	13/03/2023	195,23
GHK4J35	P 43 052633	58196	14/03/2023	880,41	GHM1G53	P 43 101949	55920	13/03/2023	130,16
GHM3497	E 43 2171734	60503	14/03/2023	293,47	GHN0949	E 43 2170509	60503	13/03/2023	293,47
GHO4615	C 00 1120376	55500	13/03/2023	130,16	GHO4615	P 43 216835	55500	13/03/2023	130,16
GHO4615	P 43 232405	55500	13/03/2023	130,16	GHO4E81	C 00 1112544	55500	12/03/2023	130,16
GHO6F81	E 43 2169692	60503	12/03/2023	293,47	GHQ0654	E 43 2170119	60503	13/03/2023	293,47
GHR7698	E 43 2169931	74630	13/03/2023	195,23	GHT7234	E 43 2170013	60503	13/03/2023	293,47
GHU4F13	E 43 2171032	57463	13/03/2023	130,16	GHU5J61	E 43 2169925	74630	13/03/2023	195,23
GHW0B79	E 43 2170536	74550	13/03/2023	130,16	GHX1025	P 43 181100	55412	14/03/2023	195,23
GHY9707	P 43 232386	55500	12/03/2023	130,16	GIB3725	E 43 2170108	60503	13/03/2023	293,47
GIB5A75	E 43 2171812	60503	14/03/2023	293,47	GIB6308	E 43 2171622	60503	14/03/2023	293,47
GIE6D23	E 43 2171753	74550	14/03/2023	130,16	GIE6D23	E 43 2171755	60503	14/03/2023	293,47
GIG9255	P 43 073657	54521	14/03/2023	195,23	GII6C57	P 43 101948	55920	13/03/2023	130,16
GIL2I77	P 43 167667	57463	13/03/2023	130,16	GIM5A81	E 43 2169331	74550	12/03/2023	130,16
GIN7A91	P 43 010572	55500	13/03/2023	130,16	GIP1A45	C 00 1120385	60501	13/03/2023	293,47
GIP2E17	P 43 164625	51851	14/03/2023	195,23	GIR9D53	P 43 031832	51851	13/03/2023	195,23

GIS9J14	P 43 032792	60501	13/03/2023	293,47	GIV3E17	P 43 013279	55500	13/03/2023	130,16
GIX8E95	E 43 2169728	74550	12/03/2023	130,16	GJA1054	P 43 032794	54521	13/03/2023	195,23
GJB8B96	E 43 2171043	57463	13/03/2023	130,16	GJC7370	E 43 2170889	74550	13/03/2023	130,16
GJD4H99	C 00 1157647	55500	12/03/2023	130,16	GJD8670	E 43 2169433	74550	12/03/2023	130,16
GJF3748	E 43 2171213	74630	14/03/2023	195,23	GJF6813	E 43 2169485	74550	12/03/2023	130,16
GJH3H50	P 43 010580	55500	14/03/2023	130,16	GJJ6045	P 43 200705	54600	14/03/2023	130,16
GJJ6A85	P 43 231152	54521	13/03/2023	195,23	GJL8795	E 43 2169783	74550	12/03/2023	130,16
GJP5781	E 43 2171951	74550	14/03/2023	130,16	GJS3415	C 00 799195	55500	12/03/2023	130,16
GJT4B15	E 43 2169311	74630	12/03/2023	195,23	GJT9B27	E 43 2171629	74550	14/03/2023	130,16
GJW3269	P 43 101985	55920	13/03/2023	130,16	GJW9G51	E 43 2169336	74550	12/03/2023	130,16
GJX7B66	E 43 2171842	74550	14/03/2023	130,16	GJZ1I66	E 43 2171928	74550	14/03/2023	130,16
GKC4736	P 43 101916	55500	13/03/2023	130,16	GKC8E84	E 43 2171520	74550	14/03/2023	130,16
GKE3384	P 43 232357	55500	12/03/2023	130,16	GKE6970	E 43 2169406	74550	12/03/2023	130,16
GKI0958	P 43 101959	55500	13/03/2023	130,16	GKI7239	C 00 1154896	76332	13/03/2023	293,47
GNE1E49	E 43 2172452	57463	14/03/2023	130,16	GPT0553	P 43 181090	55412	14/03/2023	195,23
GUY6F59	P 43 031851	54521	14/03/2023	195,23	GVE4229	P 43 164636	57463	14/03/2023	130,16
GVF6208	C 00 1153065	51851	13/03/2023	195,23	GVO1397	C 00 1153064	51851	13/03/2023	195,23
GWZ7442	P 43 200698	51852	13/03/2023	195,23	GXT3H31	P 43 216865	55500	14/03/2023	130,16
GZZ6579	E 43 2171704	74550	14/03/2023	130,16	GZZ6579	E 43 2170438	74550	13/03/2023	130,16
HAV2875	E 43 2170111	74550	13/03/2023	130,16	HBZ9597	E 43 2172279	75870	14/03/2023	293,47
HBZ9597	P 43 010576	55500	14/03/2023	130,16	HCB3491	E 43 2170604	60503	13/03/2023	293,47
HEW1D93	E 43 2169849	60503	12/03/2023	293,47	HFD5897	E 43 2170172	60503	13/03/2023	293,47
HFE0504	E 43 2170096	74550	13/03/2023	130,16	HFI7503	E 43 2169875	74550	13/03/2023	130,16
HGC4D11	E 43 2169785	74550	13/03/2023	130,16	HGZ0675	E 43 2171662	60503	14/03/2023	293,47
HHF5952	E 43 2170979	75870	13/03/2023	293,47	HHM9H60	E 43 2168949	60503	12/03/2023	293,47
HHY9G06	C 00 799190	55500	12/03/2023	130,16	HIQ8330	P 43 027223	76841	14/03/2023	130,16
HIQ8330	P 43 027224	52070	14/03/2023	88,38	HJN3B04	E 43 2170957	74550	13/03/2023	130,16
HJN3B04	E 43 2171911	74550	14/03/2023	130,16	HJV4C10	P 43 050814	55412	14/03/2023	195,23
HKC1533	E 43 2169286	74550	12/03/2023	130,16	HKQ6I48	E 43 2171917	74550	14/03/2023	130,16
HKR5849	E 43 2170066	74550	13/03/2023	130,16	HKV7743	P 43 231165	54521	14/03/2023	195,23
HLC0B05	C 00 1154897	54521	13/03/2023	195,23	HLC1A03	C 00 1157648	55500	12/03/2023	130,16
HLJ1534	E 43 2171561	60503	14/03/2023	293,47	HMF5H97	E 43 2171245	60503	14/03/2023	293,47
HNA9B40	P 43 231134	51851	13/03/2023	195,23	HSY6J98	E 43 2170022	60503	13/03/2023	293,47
HXM4514	E 43 2169290	60503	12/03/2023	293,47	HYB6B51	E 43 2170557	74550	13/03/2023	130,16
HZP2D82	E 43 2169389	74550	12/03/2023	130,16	IED5828	E 43 2172610	57463	14/03/2023	130,16
IIE8651	P 43 232353	75870	12/03/2023	293,47	ILX0I62	E 43 2171912	74550	14/03/2023	130,16
ISC4F93	C 00 1159262	55250	13/03/2023	130,16	ITZ0A20	P 43 013272	55680	13/03/2023	195,23
IVJ6A98	C 00 799193	55500	12/03/2023	130,16	IWV5F64	P 43 232382	55500	12/03/2023	130,16
IWV5F64	P 43 232362	55500	12/03/2023	130,16	IYS4H74	P 43 101937	55500	13/03/2023	130,16
IYV1B32	E 43 2169969	60503	13/03/2023	293,47	JBN1F16	P 43 164631	57463	14/03/2023	130,16
JGN4C64	E 43 2170053	74550	13/03/2023	130,16	JIJ9F97	P 43 232376	55500	12/03/2023	130,16
JIL3B96	E 43 2170040	56732	13/03/2023	130,16	JIZ3589	E 43 2171660	60503	14/03/2023	293,47
JKF9E27	E 43 2169893	60503	13/03/2023	293,47	JNM7I00	E 43 2169848	74550	12/03/2023	130,16
JPT6638	E 43 2169304	74550	12/03/2023	130,16	JQV7D72	E 43 2171527	74550	14/03/2023	130,16
JSX7D92	P 43 181087	55412	13/03/2023	195,23	JXV2837	C 00 799196	55500	12/03/2023	130,16
JZW6222	C 00 1124268	55500	14/03/2023	130,16	KEV6663	E 43 2169950	60503	13/03/2023	293,47
KHV5235	E 43 2168946	74550	12/03/2023	130,16	KIP2386	E 43 2170464	60503	13/03/2023	293,47
KKW4150	E 43 2171585	60503	14/03/2023	293,47	KMI6047	E 43 2169508	74550	12/03/2023	130,16
KML9242	E 43 2169959	60503	13/03/2023	293,47	KOS4J70	C 00 1090235	73662	14/03/2023	130,16
KPH4H43	E 43 2171497	74550	13/03/2023	130,16	KPS5761	P 43 131555	72340	13/03/2023	130,16
KQQ1I35	E 43 2170510	60503	13/03/2023	293,47	KRA3D13	P 43 231186	55500	14/03/2023	130,16
KRM9D83	E 43 2170030	74710	13/03/2023	880,41	KRM9D83	E 43 2170034	60503	13/03/2023	293,47
KRP7E55	P 43 010574	55500	14/03/2023	130,16	KRR3343	E 43 2168939	60503	12/03/2023	293,47
KTA4772	E 43 2171671	56732	14/03/2023	130,16	KVP4F84	P 43 181094	55412	14/03/2023	195,23
KWM7974	C 00 1162524	59910	13/03/2023	293,47	KXG6A17	P 43 052630	54525	14/03/2023	195,23
KXP3C54	P 43 176058	54521	13/03/2023	195,23	KXV5123	C 00 1147265	54521	12/03/2023	195,23
KYE7D43	C 00 1156595	51851	13/03/2023	195,23	KYE7D43	C 00 1156594	76332	13/03/2023	293,47
KYJ4J66	E 43 2172091	74550	14/03/2023	130,16	KYJ7I56	E 43 2169662	74630	12/03/2023	195,23
KYL6299	E 43 2169816	60503	12/03/2023	293,47	KZW8H91	E 43 2169968	60503	13/03/2023	293,47
LAS9124	P 43 101957	55500	13/03/2023	130,16	LAT9130	E 43 2169410	74550	12/03/2023	130,16
LBC4573	P 43 176057	54521	13/03/2023	195,23	LCC9H47	C 00 1159025	55413	13/03/2023	195,23
LLE5I15	P 43 071469	54600	14/03/2023	130,16	LLH3E86	E 43 2170497	74550	13/03/2023	130,16
LLK5D99	E 43 2170147	74550	13/03/2023	130,16	LLS8218	C 00 1104882	51851	14/03/2023	195,23
LMC3248	C 00 799194	55500	12/03/2023	130,16	LMM7G43	E 43 2171707	74550	14/03/2023	130,16
LMV2G19	C 00 1120381	55413	13/03/2023	195,23	LQE5B55	E 43 2171577	60503	14/03/2023	293,47
LQP2361	E 43 2168948	74550	12/03/2023	130,16	LRF9186	E 43 2170071	74630	13/03/2023	195,23
LRJ4A12	E 43 2169521	74630	12/03/2023	195,23	LRM4E12	E 43 2171148	57463	13/03/2023	130,16
LTA7A63	C 00 1158271	76332	14/03/2023	293,47	LTD7557	E 43 2171922	74550	14/03/2023	130,16
LTS9C36	E 43 2169887	60503	13/03/2023	293,47	LTT7E42	C 00 1159255	53800	13/03/2023	130,16
LTU4C56	E 43 2170125	74550	13/03/2023	130,16	LUP4D93	E 43 2168942	60503	12/03/2023	293,47
MBK6553	P 43 027226	54521	14/03/2023	195,23	MCT6967	C 00 1162856	75870	13/03/2023	293,47
MGT0972	C 00 1159024	55413	13/03/2023	195,23	MHW2G32	E 43 2170027	60503	13/03/2023	293,47
MKC2050	P 43 232408	55500	13/03/2023	130,16	MLJ1J63	C 00 1152925	55500	12/03/2023	130,16
MLU6I18	C 00 1120377	55500	13/03/2023	130,16	MNL9993	C 00 1156875	53800	12/03/2023	130,16
MOC0523	E 43 2169381	74550	12/03/2023	130,16	MPF9E73	E 43 2171654	56732	14/03/2023	130,16
MPG3A08	P 43 164621	57463	14/03/2023	130,16	MWD6071	P 43 052653	58196	14/03/2023	880,41
MWE4298	E 43 2169483	74630	12/03/2023	195,23	MWG6566	P 43 050806	55412	13/03/2023	195,23
NCF3714	E 43 2172312	57463	14/03/2023	130,16	NDJ6J53	E 43 2171676	74550	14/03/2023	130,16
NER3929	P 43 054853	55500	13/03/2023	130,16	NIJ5B06	P 43 013284	55500	13/03/2023	130,16
NML9B33	C 00 1162525	59910	13/03/2023	293,47	NMR3240	E 43 2170449	74550	13/03/2023	130,16
NOD2759	C 00 1158724	54600	14/03/2023	130,16	NPZ1B79	P 43 050811	55412	13/03/2023	195,23
NTC2E34	E 43 2172445	57463	14/03/2023	130,16	NUA3459	C 00 1001602	57380	13/03/2023	293,47
NUO2709	E 43 2169810	74550	13/03/2023	130,16	NVJ6J89	P 43 164634	57463	14/03/2023	130,16
NXU2945	E 43 2171075	57463	13/03/2023	130,16	NXY4087	E 43 2170127	74550	13/03/2023	130,16
OCM1H51	E 43 2171565	74550	14/03/2023	130,16	ODE1J10	E 43 2169673	74550	12/03/2023	130,16
OEM4G35	E 43 2169965	60503	13/03/2023	293,47	OFV0D28	C 00 1104876	51851	13/03/2023	195,23
OGK4G52	C 00 1120383	59670	13/03/2023	1.467,35	OID1C10	P 43 199815	55500	13/03/2023	130,16
OKD5300	E 43 2172559	57463	14/03/2023	130,16	OKH2029	E 43 2171121	57463	13/03/2023	130,16
OKY9F88	E 43 2171069	57463	13/03/2023	130,16	OLF3G41	E 43 2170994	74550	13/03/2023	130,16
OLR8217	P 43 231174	54526	14/03/2023	195,23	OLT9I32	E 43 2171616	74550	14/03/2023	130,16
OMA1I11	E 43 2171691

PWR7C40	E 43 2169914	74630	13/03/2023	195,23	PWZ4583	E 43 2169749	74630	12/03/2023	195,23
PXD1C71	E 43 2169368	74550	12/03/2023	130,16	PXO9I75	P 43 101984	55920	13/03/2023	130,16
PXT6J55	P 43 101910	55500	13/03/2023	130,16	PXZ3496	E 43 2171008	74550	13/03/2023	130,16
PYD9C11	P 43 199816	55500	13/03/2023	130,16	PYE3C28	P 43 216863	55500	14/03/2023	130,16
PYE5742	P 43 232402	55500	13/03/2023	130,16	PYF9963	E 43 2171910	74550	14/03/2023	130,16
PYH5089	C 00 799197	55500	12/03/2023	130,16	PYI1719	C 00 1158791	76331	14/03/2023	293,47
PYL0504	C 00 1162858	75870	14/03/2023	293,47	PYL4248	E 43 2169853	74630	13/03/2023	195,23
PYM1A82	E 43 2170121	60503	13/03/2023	293,47	PYQ5771	E 43 2171658	60503	14/03/2023	293,47
PYS8303	P 43 181091	55412	14/03/2023	195,23	PYY3815	E 43 2170455	74550	13/03/2023	130,16
PYY3815	E 43 2170058	74550	13/03/2023	130,16	PYZ3C33	E 43 2171208	74550	14/03/2023	130,16
PYZ6H53	P 43 231164	55500	14/03/2023	130,16	PYZ7413	P 43 010573	55500	13/03/2023	130,16
PZA5J77	E 43 2169840	60503	12/03/2023	293,47	PZD6193	E 43 2171248	60503	14/03/2023	293,47
PZG6579	E 43 2170333	75870	13/03/2023	293,47	PZH0928	P 43 011749	55500	13/03/2023	130,16
PZJ3536	P 43 231154	51851	13/03/2023	195,23	PZJ3895	P 43 013289	55500	13/03/2023	130,16
PZL3J54	P 43 229344	55500	13/03/2023	130,16	PZO0J26	P 43 013283	55500	13/03/2023	130,16
PZO6F04	P 43 101918	55500	13/03/2023	130,16	PZP5H18	C 00 1159058	55500	12/03/2023	130,16
QAQ3I72	E 43 2169730	74630	12/03/2023	195,23	QBM2129	P 43 031153	58780	14/03/2023	130,16
QBX7E04	E 43 2171524	74550	14/03/2023	130,16	QCR2C68	P 43 053739	55500	14/03/2023	130,16
QFU7675	E 43 2171795	60503	14/03/2023	293,47	QHM9743	E 43 2171021	57463	13/03/2023	130,16
QIC2406	E 43 2171968	74550	14/03/2023	130,16	QJC7432	E 43 2171123	57463	13/03/2023	130,16
QMT4716	P 43 031828	55680	13/03/2023	195,23	QMT4716	P 43 101963	55500	13/03/2023	130,16
QMX4435	P 43 231160	54521	13/03/2023	195,23	QMX6I13	E 43 2170101	74550	13/03/2023	130,16
QNB9196	P 43 232399	55500	13/03/2023	130,16	QNE7B74	E 43 2170573	74550	13/03/2023	130,16
QNJ6187	P 43 101944	55500	13/03/2023	130,16	QNN1G29	P 43 231147	55500	13/03/2023	130,16
QNY3C34	P 43 101950	55920	13/03/2023	130,16	QNZ0F63	E 43 2168930	74550	12/03/2023	130,16
QOA2286	P 43 101931	55500	13/03/2023	130,16	QOA9343	P 43 101942	55500	13/03/2023	130,16
QOC8592	E 43 2171757	74550	14/03/2023	130,16	QOF0676	P 43 024421	55920	14/03/2023	130,16
QOJ6009	P 43 046188	57380	14/03/2023	293,47	QOK0F98	C 00 1112545	55500	12/03/2023	130,16
QOK0F98	C 00 1052123	55500	12/03/2023	130,16	QOP3D62	P 43 054864	60501	13/03/2023	293,47
QOP4760	E 43 2171977	75870	14/03/2023	293,47	QOS5826	E 43 2170021	60503	13/03/2023	293,47
QOT4731	C 00 799199	55500	12/03/2023	130,16	QOU5E13	E 43 2169509	74550	12/03/2023	130,16
QOU8949	P 43 031819	55920	13/03/2023	130,16	QPA0D16	P 43 054869	56570	14/03/2023	130,16
QPD7E63	P 43 216862	55500	14/03/2023	130,16	QPF1B63	P 43 101946	54870	13/03/2023	195,23
QPF5I85	E 43 2170764	74550	13/03/2023	130,16	QPI9C27	E 43 2171836	74550	14/03/2023	130,16
QPQ4G43	E 43 2170170	60503	13/03/2023	293,47	QPT2E92	C 00 1155803	55090	12/03/2023	130,16
QPW4H60	E 43 2171646	74550	14/03/2023	130,16	QQA3F82	C 00 1159056	55500	12/03/2023	130,16
QQD7F22	E 43 2171604	60503	14/03/2023	293,47	QQE4J36	P 43 011754	55500	13/03/2023	130,16
QQE4J36	P 43 013275	55680	13/03/2023	195,23	QQE6D75	E 43 2170160	74550	13/03/2023	130,16
QQJ6H59	E 43 2171057	74550	13/03/2023	130,16	QQK6F84	C 00 1119273	54521	13/03/2023	195,23
QQK7D10	P 43 101969	55500	13/03/2023	130,16	QQL5A63	P 43 046187	51851	14/03/2023	195,23
QQO2G37	E 43 2170489	60503	13/03/2023	293,47	QQR8D96	P 43 101917	55500	13/03/2023	130,16
QQS7497	E 43 2169640	74550	12/03/2023	130,16	QQV3H11	E 43 2169947	60503	13/03/2023	293,47
QQX2E86	E 43 2170515	74550	13/03/2023	130,16	QRD7865	E 43 2169938	60503	13/03/2023	293,47
QSC3H14	E 43 2170073	74550	13/03/2023	130,16	QTQ6A73	E 43 2172340	57463	14/03/2023	130,16
QUE6G98	E 43 2169269	74550	12/03/2023	130,16	QUH4J40	P 43 101978	55920	13/03/2023	130,16
QUJ4E21	P 43 216860	55500	14/03/2023	130,16	QUO9157	P 43 181101	55412	14/03/2023	195,23
QUO9D15	P 43 054856	55920	13/03/2023	130,16	QUQ3027	P 43 052644	55500	14/03/2023	130,16
QUQ6G68	P 43 024412	55500	14/03/2023	130,16	QUR1G78	P 43 010577	55500	14/03/2023	130,16
QUS9G05	P 43 101915	55500	13/03/2023	130,16	QUT0H41	C 00 1115328	55250	14/03/2023	130,16
QUU2495	E 43 2170097	74550	13/03/2023	130,16	QUV9D91	E 43 2170095	74550	13/03/2023	130,16
QUW8E26	P 43 031830	55680	13/03/2023	195,23	QUX3H48	E 43 2171567	74550	14/03/2023	130,16
QVI2695	E 43 2171591	74550	14/03/2023	130,16	QWR7261	P 43 199819	55500	13/03/2023	130,16
QWT7G94	E 43 2172288	75870	14/03/2023	293,47	QWV3G24	P 43 052638	55680	14/03/2023	195,23
QWV4I67	P 43 101936	55500	13/03/2023	130,16	QWV5G99	E 43 2171962	74550	14/03/2023	130,16
QWX0761	E 43 2170361	75870	13/03/2023	293,47	QXA2D49	P 43 024411	55500	14/03/2023	130,16
QXA8J17	E 43 2171900	74550	14/03/2023	130,16	QXB1D09	E 43 2169498	74550	12/03/2023	130,16
QXE6D43	P 43 101947	54870	13/03/2023	195,23	QXE8H02	P 43 231184	54521	14/03/2023	195,23
QXF5C92	E 43 2170872	74550	13/03/2023	130,16	QXH6B39	C 00 1104880	51851	13/03/2023	195,23
QXI5395	P 43 232352	55500	12/03/2023	130,16	QXJ2B14	E 43 2170635	60503	13/03/2023	293,47
QXJ4F68	P 43 054858	55920	13/03/2023	130,16	QXL0J87	E 43 2170457	60503	13/03/2023	293,47
QXM6107	P 43 101952	55920	13/03/2023	130,16	QXM9902	E 43 2169845	60503	12/03/2023	293,47
QXP0F97	E 43 2169494	74550	12/03/2023	130,16	QXV8G15	E 43 2170785	75870	13/03/2023	293,47
RAI8H70	E 43 2169314	74630	12/03/2023	195,23	RER1E14	E 43 2169695	74550	12/03/2023	130,16
RFL8E01	E 43 2170146	60503	13/03/2023	293,47	RFN2E57	P 43 101964	55500	13/03/2023	130,16
RFN2E57	P 43 031841	55500	13/03/2023	130,16	RFQ6F10	E 43 2169586	74550	12/03/2023	130,16
RFT5B67	P 43 232367	55500	12/03/2023	130,16	RFV2D39	C 00 1162865	60501	14/03/2023	293,47
RFV5A37	P 43 054852	55500	13/03/2023	130,16	RFW0F76	E 43 2169962	60503	13/03/2023	293,47
RFW6F61	P 43 010581	55500	14/03/2023	130,16	RFY1H88	E 43 2169852	74630	13/03/2023	195,23
RFY4D61	P 43 232387	55500	12/03/2023	130,16	RFY4D97	E 43 2170442	74550	13/03/2023	130,16
RFY4J05	E 43 2171653	74550	14/03/2023	130,16	RFZ0I98	P 43 031817	55920	13/03/2023	130,16
RFZ1D81	E 43 2170020	60503	13/03/2023	293,47	RGB0A33	E 43 2171776	60503	14/03/2023	293,47
RGC0C95	P 43 073659	55500	14/03/2023	130,16	RGC3J34	E 43 2169857	74550	13/03/2023	130,16
RGD1F71	E 43 2169477	74550	12/03/2023	130,16	RHK9I60	E 43 2170561	74550	13/03/2023	130,16
RHN7H82	E 43 2169657	74550	12/03/2023	130,16	RHP4E92	E 43 2171625	74550	14/03/2023	130,16
RHP7D33	P 43 031824	55500	13/03/2023	130,16	RHQ3G60	P 43 101919	55500	13/03/2023	130,16
RHQ7F74	P 43 054857	55920	13/03/2023	130,16	RHU5H00	E 43 2171862	74630	14/03/2023	195,23
RIQ5H59	E 43 2171655	74550	14/03/2023	130,16	RJB4A75	P 43 004016	55500	13/03/2023	130,16
RJN4A57	E 43 2170873	57463	13/03/2023	130,16	RKJ7C54	P 43 101922	55500	13/03/2023	130,16
RLJ7C75	E 43 2171070	57463	13/03/2023	130,16	RMD6G37	P 43 024416	56060	14/03/2023	88,38
RMD8D44	P 43 031845	55680	13/03/2023	195,23	RMI9J12	P 43 031150	57200	14/03/2023	195,23
RMJ2G53	E 43 2171606	60503	14/03/2023	293,47	RMJ2H05	E 43 2170372	60503	13/03/2023	293,47
RMN1C39	C 00 1093770	55500	13/03/2023	130,16	RMN2J28	E 43 2169753	74550	12/03/2023	130,16
RMN6C77	C 00 1158790	56731	14/03/2023	130,16	RMO2H14	P 43 232369	55500	12/03/2023	130,16
RMO8J47	P 43 031840	55500	13/03/2023	130,16	RMQ6A75	E 43 2171525	60503	14/03/2023	293,47
RMS0A46	E 43 2169823	74550	13/03/2023	130,16	RMS4H07	P 43 101920	55500	13/03/2023	130,16
RMU4F06	P 43 164633	57463	14/03/2023	130,16	RMY6E48	E 43 2170470	60503	13/03/2023	293,47
RMZ7H20	P 43 101907	55500	13/03/2023	130,16	RMZ9A94	E 43 2169954	60503	13/03/2023	293,47
RNC8H49	C 00 1153236	55500	13/03/2023	130,16	RNC9I37	P 43 101945	55500	13/03/2023	130,16
RNE0B69	C 00 1158262	55500	14/03/2023	130,16	RNE2A23	E 43 2169343	74550	12/03/2023	130,16
RNG0E65	E 43 2170228	74550	13/03/2023	130,16	RNH1E20	E 43 2171825	74550	14/03/2023	130,16
RNI8B58	P 43 054861	55840	13/03/2023	88,38	RNL8B66	P 43 031833	55680	13/03/2023	195,23
RNM1A79	E 43 2171027	74550	13/03/2023	130,16	RNM3H62	P 43 024414	55500	14/03/2023	130,16
RNO1I20	E 43 2170116	60503	13/03/2023	293,47	RNP7B14	P 43 031838	55500	13/03/2023	130,16
RNQ1I69	E 43 2171597	74550	14/03/2023	130,16	RNQ3J06	E 43 2171589	74550	14/03/2023	130,16
RNS4H07	P 43 232371	55500	12/03/2023	130,16	RNU6J82	E 43 2169325	74550	12/03/2023	130,16
RNW2C35	E 43 2169337	74630	12/03/2023	195,23	RNY0A13	P 43 013278	55500	13/03/2023	130,16
ROG0G99	P 43 216855	55500	14/03/2023	130,16	RTA5B99	E 43 2172199	60503	14/03/2023	293,47
RTB1I21	E 43 2171496	74550	14/03/2023	130,16	RTE0F10	P 43 027210	55500	13/03/2023	130,16
RTE2G15	P 43 199813	55500	13/03/2023	130,16	RTG2H65	P 43 101924	55500	13/03/2023	130,16
RTG9J87	E 43 2169650	74550	12/03/2023	130,16	RTH2F97	P 43 216868	55500	14/03/2023	130,16
RTH8J85	E 43 2172414	57463	14/03/2023	130,16	RTI0G27	P 43 101935	55500	13/03/2023	130,16
RTK0I49	P 43 216839	55500	13/03/2023	130,16	RTN1B13	E 43 2169732	74550	12/03/2023	130,16
RTN3D74	E 43 2170513	74550	13/03/2023	130,16	RTO1H66	E 43 2171694	60503	14/03/2023	293,47
RTO3J75	E 43 2171633	74550	14/03/2023	130,16	RTO7G66	C 00 1120379	55500	13/03/2023	130,16
RTR6C68	P 43 232385	55500	12/03/2023	130,16	RTT7E04	E 43 2170117	74630	13/03/2023	195,23
RTV0F74	P 43 232389	55500	13/03/2023	130,16	RTV0F74	P 43 232391	55500	13/03/2023	130,16
RTW2B70	P 43 232396	55500	13/03/2023	130,16	RTY1I38	P 43 101965	55500	13/03/2023	130,16
RUB6G49	E 43 2169918	74550	13/03/2023	130,16	RUC5J85	E 43 2169500	74550	12/03/2023	130,16
RUF7C42	P 43 031154	55411	14/03/2023	195,23	RUF9I55	E 43 2171800	74710	14/03/2023	880,41
RUJ2J72	E 43 2169883	60503	13/03/2023	293,47	RUJ5B96	E 43 2170454	60503	13/03/2023	293,47
RUK6F76	E 43 2172255	57463	14/03/2023	130,16	RUL7D82	E 43 2169715	74550	12/03/2023	130,16
RUM5C21	P 43 013300	55500	13/03/2023	130,16	RUN2D66	E 43 2169513	74550	12/03/2023	130,16
RUP2A96	E 43 2172469	57463	14/03/2023	130,16	RUQ5B69	E 43 2170055	74550	13/03/2023	130,16
RUT4G04	P 43 231153	51851	13/03/2023	195,23	RUT9C32	E 43 2171556	74550	14/03/2023	130,16
RUT9C32	E 43 2171062	74550	13/03/2023	130,16	RUU1D16	E 43 2171587	74550	14/03/2023	130,16
RUY2G41	E 43 2169958	60503	13/03/2023	293,47	RUY2G41	P 43 232406	55500	13/03/2023	130,16
RVC7H58	E 43 2170933	74550	13/03/2023	130,16	RVD3B41	E 43 2171231	60503	14/03/2023	293,47
RVG3F51	P 43 031839	55500	13/03/2023	130,16	RVG3F51	P 43 101971	55500	13/03/2023	130,16
RVH2B96	E 43 2170107	74550	13/03/2023	130,16	RVH4D95	C 00 1158263	55500	14/03/2023	130,16
RVI1D15	P 43 232388	55500	13/03/2023	130,16	RVL5C27	E 43 2171789	74710	14/03/2023	880,41
RVL6E73	P 43 229340	55500	13/03/2023	130,16	RVM2B19	E 43 2170475	74550	13/03/2023	130,16
RVO4B64	E 43 2169491	74630	12/03/2023	195,23	RVO6D91	E 43 2169366	74550	12/03/2023	130,16
RVP3B20	E 43 2171886	74550	14/03/2023	130,16	RVR6H80	E 43 2170654	74550	13/03/2023	130,16
RVR8I28	E 43 2170164	74550	13/03/2023	130,16	RVS4E55	E 43 2168924	74630	12/03/2023	195,23
RVU5F18	E 43 2169915	60503	13/03/2023	293,47	RVV3D87	E 43 2168957	60503	12/03/2023	293,47
RVV3E92	P 43 052631	60501	14/03/2023	293,47	RVW0H82	P 43 024420	55500	14/03/2023	130,16
RVY9J42	P 43 052641	55680	14/03/2023	195,23	RXP7B72	P 43 101983	55920	13/03/2023	130,16
RZU8B79	E 43 2171246	74630	14/03/2023	195,23	SDU2F43	E 43 2169846	60503	12/03/2023	293,47
SHB1E88	E 43 2169724	74550	12/03/2023	130,16	SHB4E46	C 00 1115331	55500	14/03/2023	130,16

ÓRGÃO AUTUADOR: 264770

EDITAL DE NOTIFICAÇÃO DE PENALIDADE PELO COMETIMENTO DE INFRAÇÃO DE TRÂNSITO

O Secretário de Transportes e Mobilidade Urbana, considerando o disposto nos artigos 24, 281, 282 e seus respectivos incisos da Lei Federal nº 9503/97 - Código de Trânsito Brasileiro - CTB, torna público, de acordo com a Resolução CONTRAN 619/2016 a relação de AUTOS DE INFRAÇÃO DE TRÂNSITO (AIT) validados e processados no lote número: NGW647701295 do dia 29/05/2023.

A partir da data desta publicação, o proprietário pode APRESENTAR O RECURSO NA JARI até dia 03/07/2023. Caso não esteja corretamente relatada a infração ocorrida, apresente RECURSO NA JARI, de acordo com a legislação vigente.

DOCUMENTAÇÃO NECESSÁRIA PARA ENTRADA DE RECURSO JARI (Entrega pessoalmente ou via Correios):

-Cópia da Notificação da penalidade (Disponível para retirada no FACIL STMU);

-Cópia do documento do veículo;

-Cópia da CNH ou Permissão para Dirigir;

-Documento de identificação do proprietário;

-Documentos que comprovem a argumentação do recurso JARI.

ENDEREÇO PARA PROTOCOLO DE RECURSO NA JARI:

FACIL STMU - ALAMEDA DOS LÍRIOS, 303 - PQ. CECAP (Terminal Rodoviário) - CEP 07190-012

Placa	Auto de Infração	Código Infração	Data Infração	Valor Multa	Placa	Auto de Infração	Código Infração	Data Infração	Valor Multa
ABM3F73	C 00 1159348	54521	17/03/2023	195,23	AEJ9936	P 43 131557	72340	15/03/2023	130,16
AFR3G91	P 43 199826	54526	15/03/2023	195,23	AFR7C03	P 43 027237	55500	15/03/2023	130,16
AIY6042	E 43 2172747	60503	15/03/2023	293,47	AJS1358	P 43 167698	54521	16/03/2023	195,23
AKC1640	E 43 2173731	57463	15/03/2023	130,16	AKC6H20	P 43 233362	55500	16/03/2023	130,16
ALE5D62	C 00 1147272	54521	16/03/2023	195,23	ALF6E33	P 43 233336	55500	14/03/2023	130,16
AMA4277	E 43 2172976	60503	15/03/2023	293,47	AMM4B08	E 43 2174624	74550	16/03/2023	130,16
AMP5D11	E 43 2174516	74550	16/03/2023	130,16	AMS5194	P 43 073662	53800	16/03/2023	130,16
ANR6H29	P 43 216942	55500	16/03/2023	130,16	AOP5J42	C 00 1053904	57200	16/03/2023	195,23
API2752	E 43 2174151	74550	16/03/2023	130,16	APP7756	E 43 2174294	60503	16/03/2023	293,47
AQC2495	E 43 2171155	74550	14/03/2023	130,16	AQM0980	P 43 027233	54521	15/03/2023	195,23
ASR7F06	E 43 2173736	57463	15/03/2023	130,16	ASX4186	E 43 2174483	56732	16/03/2023	130,16
ASX5436	E 43 2172665	60503	15/03/2023	293,47	ATF2H85	E 43 2172695	60503	15/03/2023	293,47
ATM8A20	E 43 2175470	57463	16/03/2023	130,16	ATQ3968	P 43 027262	57380	16/03/2023	293,47
ATQ3968	P 43 027263	76842	16/03/2023	130,16	ATQ3968	P 43 027264	58196	16/03/2023	880,41
ATW2431	C 00 1112840	55500	15/03/2023	130,16	ATX4356	P 43 233309	55500	14/03/2023	130,16
ATZ1G67	E 43 2171372	60503	14/03/2023	293,47	AUF1E25	C 00 1158881	76331	16/03/2023	293,47
AUK0449	P 43 167695	54521	16/03/2023	195,23	AUN2650	P 43 163100	55500	15/03/2023	130,16
AWI5C32	E 43 2172748	74550	15/03/2023	130,16	AWO6J54	P 43 050831	55414	16/03/2023	195,23
AWQ5408	P 43 024435	55920	16/03/2023	130,16	AWX9I14	E 43 2172656	74550	15/03/2023	130,16
AYE8J99	E 43 2172917	74550	15/03/2023	130,16	AYM6B24	E 43 2172989	74550	15/03/2023	130,16
AZB9C52	P 43 102042	55500	15/03/2023	130,16	BAA9769	E 43 2174959	75870	16/03/2023	293,47
BAE7I12	P 43 130541	55500	16/03/2023	130,16	BAJ7827	P 43 102085	55920	15/03/2023	130,16
BAM3J57	P 43 046205	54521	16/03/2023	195,23	BAS6998	P 43 167697	55500	16/03/2023	130,16
BBB7I94	E 43 2173021	60503	15/03/2023	293,47	BBM4D58	P 43 011755	55680	16/03/2023	195,23
BBM9I88	C 00 1162873	75870	15/03/2023	293,47	BBR4D44	C 00 1095918	55090	15/03/2023	130,16
BBW6H08	E 43 2173808	57463	15/03/2023	130,16	BCP5E50	P 43 233308	55500	14/03/2023	130,16
BDF1B72	C 00 1152186	54870	17/03/2023	195,23	BDH0J39	E 43 2173574	74550	15/03/2023	130,16
BDH2C14	E 43 2171346	60503	14/03/2023	293,47	BDL3C43	E 43 2175054	75870	16/03/2023	293,47
BDN0E48	P 43 027239	54521	15/03/2023	195,23	BDS4A70	C 00 1153070	76332	15/03/2023	293,47
BEC9E59	E 43 2172680	60503	15/03/2023	293,47	BEF4B19	E 43 2174643	74550	16/03/2023	130,16
BEF4B19	E 43 2174619	74630	16/03/2023	195,23	BEP6E15	P 43 027254	76331	16/03/2023	293,47
BEQ4G79	P 43 102056	55500	15/03/2023	130,16	BEQ4I22	P 43 102111	55920	15/03/2023	130,16
BFB6523	E 43 2173087	60503	15/03/2023	293,47	BFM0351	E 43 2174305	60503	16/03/2023	293,47
BGA6521	E 43 2173477	75870	15/03/2023	293,47	BGA6521	E 43 2173116	60503	15/03/2023	293,47
BGG3232	C 00 1159382	76332	15/03/2023	293,47	BGI8D71	E 43 2172923	74550	15/03/2023	130,16
BGV8147	C 00 1159345	55500	17/03/2023	130,16	BGZ4005	P 43 216901	55500	14/03/2023	130,16
BJE0C40	P 43 181104	55412	15/03/2023	195,23	BKK3858	C 00 1159381	76331	15/03/2023	293,47
BKU1046	E 43 2173030	60503	15/03/2023	293,47	BKU3102	P 43 054886	58196	15/03/2023	880,41
BKU5D48	C 00 1055552	73662	16/03/2023	130,16	BLC0905	P 43 126362	51851	15/03/2023	195,23
BLJ4877	C 00 1092155	73662	15/03/2023	130,16	BLJ4877	C 00 1092156	51851	15/03/2023	195,23
BMW5E15	E 43 2172870	74550	15/03/2023	130,16	BMW9G36	P 43 077458	54526	16/03/2023	195,23
BNO1894	P 43 167680	54521	14/03/2023	195,23	BNX6914	E 43 2174424	60503	16/03/2023	293,47
BNZ1A66	E 43 2172730	74550	15/03/2023	130,16	BOL1394	E 43 2172737	60503	15/03/2023	293,47
BPA1626	E 43 2172955	74630	15/03/2023	195,23	BPF6512	C 00 1158324	55250	15/03/2023	130,16
BPO2F71	E 43 2172861	74550	15/03/2023	130,16	BPO5F43	E 43 2173056	60503	15/03/2023	293,47
BPQ0D23	E 43 2172590	74550	15/03/2023	130,16	BPZ7F65	P 43 200720	51851	16/03/2023	195,23
BQI9445	P 43 229373	76332	16/03/2023	293,47	BQR2G22	E 43 2174505	60503	16/03/2023	293,47
BRD7164	C 00 1154812	53800	15/03/2023	130,16	BRK1768	E 43 2174493	74550	16/03/2023	130,16
BRQ0B72	E 43 2173104	74550	15/03/2023	130,16	BRZ6410	E 43 2172906	60503	15/03/2023	293,47
BSD4910	P 43 027261	68150	16/03/2023	195,23	BTB9C19	E 43 2175175	57463	15/03/2023	130,16
BTD5988	E 43 2172843	74630	15/03/2023	195,23	BTD5988	P 43 206276	55500	15/03/2023	130,16
BUA4260	P 43 167703	54521	16/03/2023	195,23	BUD8769	P 43 167675	55500	14/03/2023	130,16
BVA1614	E 43 2173987	57463	15/03/2023	130,16	BVV4I51	E 43 2174134	60503	16/03/2023	293,47
BWC8003	E 43 2175316	57463	15/03/2023	130,16	BWC8329	P 43 032806	57463	15/03/2023	130,16
BWI3936	E 43 2174314	60503	16/03/2023	293,47	BWO8J57	E 43 2174609	74630	16/03/2023	195,23
BWW4D44	E 43 2171170	74550	14/03/2023	130,16	BWX9F33	C 00 1158882	76331	16/03/2023	293,47
BXF0E11	E 43 2175144	57463	16/03/2023	130,16	BXH4371	P 43 073663	55250	16/03/2023	130,16
BYJ1I19	E 43 2171333	74550	14/03/2023	130,16	BYW0836	C 00 1112845	55500	15/03/2023	130,16
BYW9I33	E 43 2172638	60503	15/03/2023	293,47	BYY8I46	C 00 1152180	58192	17/03/2023	880,41
BYZ3B57	E 43 2174856	74550	16/03/2023	130,16	BYZ3D51	E 43 2173367	74550	15/03/2023	130,16
BYZ8739	C 00 1162383	70481	15/03/2023	293,47	BZF0F86	C 00 1158087	55500	17/03/2023	130,16
BZG0G85	P 43 102052	55500	15/03/2023	130,16	BZG0G85	P 43 102093	55500	15/03/2023	130,16
BZL7874	C 00 1162875	75870	15/03/2023	293,47	BZR8811	P 43 233324	55500	14/03/2023	130,16
CAC4343	P 43 031156	51852	16/03/2023	195,23	CAE8I04	E 43 2172688	60503	15/03/2023	293,47
CAF3782	E 43 2174005	60503	16/03/2023	293,47	CAF6821	E 43 2172949	60503	15/03/2023	293,47
CAL3673	E 43 2172574	74630	15/03/2023	195,23	CAR6001	C 00 1159426	54521	16/03/2023	195,23
CAT2469	C 00 1153071	60501	15/03/2023	293,47	CAT2B98	C 00 1159337	53800	15/03/2023	130,16
CAX9430	E 43 2174356	74550	16/03/2023	130,16	CBA8570	E 43 2172631	60503	15/03/2023	293,47
CBY6075	E 43 2174331	60503	16/03/2023	293,47	CCE0J38	E 43 2172676	60503	15/03/2023	293,47
CCU1560	E 43 2173085	60503	15/03/2023	293,47	CDA2B41	E 43 2174466	60503	16/03/2023	293,47
CDD8027	E 43 2174835	75870	16/03/2023	293,47	CDL6G52	C 00 1150729	75870	17/03/2023	293,47
CDN4118	P 43 206282	51851	15/03/2023	195,23	CDO3618	E 43 2174769	75870	16/03/2023	293,47
CDP5429	E 43 2173391	74630	15/03/2023	195,23	CDP8A79	C 00 1157683	57380	16/03/2023	293,47
CDR2J89	P 43 226311	55500	14/03/2023	130,16	CDZ7125	C 00 1155831	51851	16/03/2023

CMW8269	E 43 2174970	75870	16/03/2023	293,47
CNG2021	C 00 1055551	58434	16/03/2023	195,23
COJ0500	E 43 2171323	74550	14/03/2023	130,16
COT2C38	E 43 2173057	60503	15/03/2023	293,47
CPA6986	P 43 216914	51851	15/03/2023	195,23
CPI1H73	C 00 1100787	60501	15/03/2023	293,47
CPJ0J91	C 00 1151902	55500	15/03/2023	130,16
CPX0350	E 43 2172969	74550	15/03/2023	130,16
CPZ1A61	P 43 054891	55500	15/03/2023	130,16
CRE0312	P 43 216926	55500	15/03/2023	130,16
CRF8659	C 00 1119401	51851	15/03/2023	195,23
CRN1752	E 43 2174320	60503	16/03/2023	293,47
CRO7050	E 43 2174993	75870	16/03/2023	293,47
CRP4081	E 43 2173092	60503	15/03/2023	293,47
CRY4J39	P 43 024423	55500	15/03/2023	130,16
CSI1080	E 43 2174510	74550	16/03/2023	130,16
CSJ6537	C 00 1154811	55500	15/03/2023	130,16
CSU3C88	E 43 2173464	74550	15/03/2023	130,16
CTI0I49	C 00 1091089	70301	17/03/2023	293,47
CTJ8H99	E 43 2174579	74550	16/03/2023	130,16
CTP2I30	E 43 2174244	60503	16/03/2023	293,47
CTX8674	E 43 2172951	74550	15/03/2023	130,16
CUA9936	P 43 032812	55500	16/03/2023	130,16
CUC1112	E 43 2174166	60503	16/03/2023	293,47
CUD6981	P 43 176063	57463	16/03/2023	130,16
CUE5790	P 43 164650	57463	16/03/2023	130,16
CUL0G04	P 43 233352	55500	15/03/2023	130,16
CUW1C09	P 43 054916	76331	16/03/2023	293,47
CVI5G19	E 43 2174377	74550	16/03/2023	130,16
CVP9G97	E 43 2174925	57463	15/03/2023	130,16
CWH4498	E 43 2173190	74550	15/03/2023	130,16
CWJ1232	E 43 2173818	57463	15/03/2023	130,16
CWO6608	C 00 1155826	54521	16/03/2023	195,23
CXJ7536	P 43 164641	51851	16/03/2023	195,23
CXM1540	E 43 2174124	60503	16/03/2023	293,47
CXV5818	Z 43 001528	55412	15/03/2023	195,23
CXY7398	P 43 027242	76332	15/03/2023	293,47
CYW4314	E 43 2172696	60503	15/03/2023	293,47
CZB5154	P 43 231217	54521	16/03/2023	195,23
CZI0A98	E 43 2173403	60503	15/03/2023	293,47
DAE3582	C 00 1159339	55500	15/03/2023	130,16
DAI7I81	C 00 1104927	59241	15/03/2023	1.467,35
DAM1498	E 43 2174315	60503	16/03/2023	293,47
DAP6255	E 43 2173931	74550	16/03/2023	130,16
DAZ6C87	P 43 231206	55500	16/03/2023	130,16
DBA1C80	P 43 054905	55500	16/03/2023	130,16
DBO0408	P 43 164653	51851	16/03/2023	195,23
DBP1322	E 43 2172924	74550	15/03/2023	130,16
DCD1020	C 00 1104931	58196	17/03/2023	880,41
DCH5B56	E 43 2173326	75870	15/03/2023	293,47
DCM4F10	P 43 233368	55500	16/03/2023	130,16
DCQ2F56	P 43 229372	55500	16/03/2023	130,16
DCZ0121	E 43 2173048	74630	15/03/2023	195,23
DDA9686	E 43 2174086	74550	16/03/2023	130,16
DDB6892	C 00 1159349	51851	15/03/2023	195,23
DDD8289	P 43 046191	55500	16/03/2023	130,16
DDM2C22	E 43 2174132	74550	16/03/2023	130,16
DDR9310	C 00 1091406	65640	15/03/2023	293,47
DEB1632	P 43 010586	55500	15/03/2023	130,16
DEC7865	C 00 1159336	55500	15/03/2023	130,16
DEL6J22	E 43 2173633	74550	15/03/2023	130,16
DEX6239	C 00 1159385	51851	15/03/2023	195,23
DFF8763	E 43 2174360	74550	16/03/2023	130,16
DFK8125	C 00 1159113	65300	16/03/2023	195,23
DFR2071	E 43 2174287	60503	16/03/2023	293,47
DGD7995	P 43 216943	55500	16/03/2023	130,16
DGK8913	P 43 200710	76331	16/03/2023	293,47
DHR3744	C 00 1147270	55090	16/03/2023	130,16
DHU5583	P 43 164640	51851	16/03/2023	195,23
DHV7A21	P 43 054917	60250	16/03/2023	293,47
DIB1B83	C 00 1152204	60501	17/03/2023	293,47
DIC9545	C 00 1159332	55500	15/03/2023	130,16
DIH8021	E 43 2171416	60503	14/03/2023	293,47
DIN5H32	E 43 2171486	74550	14/03/2023	130,16
DJA2244	P 43 216969	55500	16/03/2023	130,16
DJD0134	P 43 163098	55500	15/03/2023	130,16
DJH6680	E 43 2174425	74550	16/03/2023	130,16
DJJ6095	C 00 1088579	70561	16/03/2023	293,47
DKC5985	E 43 2173999	74550	16/03/2023	130,16
DKG8180	E 43 2174953	75870	16/03/2023	293,47
DKN6225	E 43 2173089	74550	15/03/2023	130,16
DKU4H02	P 43 053749	55500	15/03/2023	130,16
DKX8886	E 43 2172848	74550	15/03/2023	130,16
DLC0693	C 00 1115143	54521	16/03/2023	195,23
DLF3267	E 43 2174226	74550	16/03/2023	130,16
DLH2G58	C 00 1093823	54521	16/03/2023	195,23
DLP3088	P 43 179340	54521	16/03/2023	195,23
DLP8077	E 43 2172918	56732	15/03/2023	130,16
DMA7A52	C 00 1162379	60501	15/03/2023	293,47
DMB6I89	C 00 1156909	57200	15/03/2023	195,23
DMC6406	C 00 1158317	57380	15/03/2023	293,47
DMF2500	E 43 2174527	74550	16/03/2023	130,16
DMG9H94	E 43 2173069	74550	15/03/2023	130,16
DMN6I21	E 43 2173659	75870	15/03/2023	293,47
DMW7396	P 43 046196	54522	16/03/2023	195,23
DNB5300	P 43 231195	54521	16/03/2023	195,23
DNO9344	E 43 2174281	60503	16/03/2023	293,47
DOL3144	C 00 1158879	76332	16/03/2023	293,47
DON2E58	E 43 2172904	74550	15/03/2023	130,16
DOS0119	E 43 2172778	60503	15/03/2023	293,47
DPJ2116	C 00 1092158	53800	16/03/2023	130,16
DPL0233	P 43 046192	51851	16/03/2023	195,23
DPL9J15	E 43 2173193	74550	15/03/2023	130,16
DPX3344	P 43 102070	55920	15/03/2023	130,16
DQB3405	P 43 006528	54521	15/03/2023	195,23
DQC1C17	C 00 1149918	76332	17/03/2023	293,47
DQK8705	P 43 027258	55250	16/03/2023	130,16
DQO0926	E 43 2171371	60503	14/03/2023	293,47
DQV3J24	P 43 216915	55500	15/03/2023	130,16
DRA5F50	E 43 2174220	74550	16/03/2023	130,16
DRM0618	P 43 167693	54521	14/03/2023	195,23
DRM6658	C 00 1009742	55500	16/03/2023	130,16
DRN8J02	E 43 2173136	74550	15/03/2023	130,16
DRO6030	E 43 2174490	74630	16/03/2023	195,23
DRP4A78	E 43 2172698	60503	15/03/2023	293,47
DRP8564	E 43 2174235	74550	16/03/2023	130,16
DRS6373	P 43 032802	60501	15/03/2023	293,47
DRT4245	E 43 2171367	60503	14/03/2023	293,47
DRZ7G89	E 43 2171434	74630	14/03/2023	195,23
DSC2B77	C 00 1098973	51851	15/03/2023	195,23
DSF1A85	E 43 2172732	74550	15/03/2023	130,16
DSF8371	E 43 2174583	74630	16/03/2023	195,23

CMX0H04	E 43 2171356	60503	14/03/2023	293,47
COE7F38	E 43 2174092	74550	16/03/2023	130,16
COM8039	E 43 2171175	74550	14/03/2023	130,16
COW3502	P 43 167686	54521	14/03/2023	195,23
CPH8I91	E 43 2172902	60503	15/03/2023	293,47
CPJ0J91	C 00 1150552	55500	15/03/2023	130,16
CPP1C43	E 43 2174616	74550	16/03/2023	130,16
CPZ1A61	P 43 054888	55500	15/03/2023	130,16
CQR7459	E 43 2172810	74550	15/03/2023	130,16
CRF5121	P 43 216946	55500	16/03/2023	130,16
CRM5531	P 43 216891	55500	14/03/2023	130,16
CRN8228	P 43 130537	55500	16/03/2023	130,16
CRP0037	E 43 2173320	75870	15/03/2023	293,47
CRR7I78	E 43 2173140	60503	15/03/2023	293,47
CSC7376	E 43 2173583	74550	15/03/2023	130,16
CSI1J02	P 43 102015	55920	15/03/2023	130,16
CSN4536	E 43 2172708	60503	15/03/2023	293,47
CSV0773	P 43 102060	55500	15/03/2023	130,16
CTJ5440	E 43 2174150	74550	16/03/2023	130,16
CTO6269	C 00 1124270	55500	16/03/2023	130,16
CTQ4I05	P 43 164639	51851	16/03/2023	195,23
CTZ7306	E 43 2174526	74550	16/03/2023	130,16
CUA9936	P 43 032813	55920	16/03/2023	130,16
CUC9675	C 00 1154814	76332	17/03/2023	293,47
CUD6982	P 43 176064	57463	16/03/2023	130,16
CUE5790	P 43 164652	57463	16/03/2023	130,16
CUP6331	E 43 2173906	74550	16/03/2023	130,16
CVB0664	E 43 2173141	74550	15/03/2023	130,16
CVP0B76	E 43 2174229	74550	16/03/2023	130,16
CVQ0242	E 43 2172624	74710	15/03/2023	880,41
CWH7136	P 43 236309	65300	15/03/2023	195,23
CWJ1232	E 43 2171459	57463	14/03/2023	130,16
CWX7993	E 43 2173133	56732	15/03/2023	130,16
CXM1540	E 43 2174122	60503	16/03/2023	293,47
CXN4D96	E 43 2174292	56732	16/03/2023	130,16
CXW0602	E 43 2172946	60503	15/03/2023	293,47
CXZ7901	E 43 2173015	60503	15/03/2023	293,47
CYY8735	E 43 2173431	74550	15/03/2023	130,16
CZD5915	Z 43 001530	55412	15/03/2023	195,23
DAE1059	P 43 216904	51851	14/03/2023	195,23
DAE8695	E 43 2171285	74630	14/03/2023	195,23
DAJ8367	P 43 164655	57463	16/03/2023	130,16
DAO8802	P 43 200715	51851	16/03/2023	195,23
DAV3E84	E 43 2172947	56732	15/03/2023	130,16
DBA1C80	P 43 233317	55500	14/03/2023	130,16
DBJ0H19	P 43 216913	55500	15/03/2023	130,16
DBO5405	P 43 236308	54521	15/03/2023	195,23
DCC9649	E 43 2174426	60503	16/03/2023	293,47
DCH5B56	E 43 2174775	75870	16/03/2023	293,47
DCI1284	E 43 2173497	74550	15/03/2023	130,16
DCO8F53	P 43 216970	55500	16/03/2023	130,16
DCX7713	P 43 206286	51851	15/03/2023	195,23
DDA8B58	P 43 027257	52311	16/03/2023	130,16
DDA9773	E 43 2173635	74550	15/03/2023	130,16
DDC3218	E 43 2171177	74550	14/03/2023	130,16
DDL8144	P 43 229379	55500	16/03/2023	130,16
DDO9081	E 43 2171281	60503	14/03/2023	293,47
DEA1C45	E 43 2174832	75870	16/03/2023	293,47
DEB2777	E 43 2173991	74550	16/03/2023	130,16
DED0346	C 00 1155027	76332	16/03/2023	293,47
DEV8E97	E 43 2173432	74550	15/03/2023	130,16
DEZ6448	P 43 216972	55500	16/03/2023	130,16
DFK8125	C 00 1159112	51851	16/03/2023	195,23
DFO3272	C 00 1158093	55500	17/03/2023	130,16
DFT5989	P 43 236304	51851	15/03/2023	195,23
DGE0443	P 43 050832	55412	16/03/2023	195,23
DHH0379	E 43 2174491	74630	16/03/2023	195,23
DHR3744	P 43 231215	55090	16/03/2023	130,16
DHU8904	P 43 027259	54521	16/03/2023	195,23
DHX8102	E 43 2173836	74550	16/03/2023	130,16
DIC1J32	C 00 1090419	73662	17/03/2023	130,16
DIF6E74	P 43 027246	54521	15/03/2023	195,23
DIN0282	E 43 2173419	74550	15/03/2023	130,16
DIX7492	P 43 233328	55500	14/03/2023	130,16
DJA4H93	E 43 2174449	74550	16/03/2023	130,16
DJD8551	E 43 2174430	74550	16/03/2023	130,16
DJH7B58	P 43 233318	55500	14/03/2023	130,16
DJV4710	E 43 2173423	74630	15/03/2023	195,23
DKG3111	E 43 2174302	60503	16/03/2023	293,47
DKH1948	E 43 2172743	60503	15/03/2023	293,47
DKQ6B66	P 43 167685	54521	14/03/2023	195,23
DKX3284	C 00 1159376	51851	15/03/2023	195,23
DLA7864	E 43 2173144	74550	15/03/2023	130,16
DLF0E98	E 43 2172878	74550	15/03/2023	130,16
DLG3557	E 43 2171355	60503	14/03/2023	293,47
DLO3826	E 43 2173086	74710	15/03/2023	880,41
DLP3088	P 43 073664	54521	16/03/2023	195,23
DMA7416	P 43 167684	54521	14/03/2023	195,23
DMB6I89	C 00 1156910	51851	15/03/2023	195,23
DMC6070	P 43 046200	55500	16/03/2023	130,16
DME5655	P 43 050825	55412	15/03/2023	195,23
DMG9H20	E 43 2174129	74550	16/03/2023	130,16
DMI7I25	E 43 2171430	74550	14/03/2023	130,16
DMV2H51	C 00 1154818	51851	17/03/2023	195,23
DNB4I52	E 43 2172795	74550	15/03/2023	130,16
DNN5D61	E 43 2173357	74550	15/03/2023	130,16
DOI8613	C 00 1093232	57380	17/03/2023	293,47
DOL4A00	C 00 1111383	55500	16/03/2023	130,16
DOR0557	E 43 2172678	60503	15/03/2023	293,47
DPE8440	P 43 233349	76331	14/03/2023	293,47
DPJ3B67	E 43 2172721	60503	15/03/2023	293,47
DPL9J15	E 43 2174603	74550	16/03/2023	130,16
DPS8822	E 43 2172979	60503	15/03/2023	293,47
DQA6830	P 43 231218	54521	16/03/2023	195,23
DQB8402	E 43 2171261	60503	14/03/2023	293,47
DQG0F55	P 43 167690	54521	14/03/2023	195,23
DQM8272	P 43 216923	55500	15/03/2023	130,16
DQV2472	E 43 2174413	74550	16/03/2023	130,16
DRA0178	E 43 2173992	60503	16/03/2023	293,47
DRF4476	P 43 206293	51851	16/03/2023	195,23
DRM3713	C 00 1159333	55500	15/03/2023	130,16
DRM8688	E 43 2174043	74550	16/03/2023	130,16
DRO2H37	E 43 2173016	60503	15/03/2023	293,47
DRO7408	C 00 1159269	55413	15/03/2023	195,23
DRP7596	E 43 2174582	74550	16/03/2023	130,16
DRQ6426	E 43 2172895	74630	15/03/2023	195,23
DRT0539	E 43 2172986	60503	15/03/2023	293,47
DRW9925	E 43 2173161	60503	15/03/2023	293,47
DSB8539	E 43 2172700	60503	15/03/2023	293,47
DSE3935	P 43 027234	55413	15/03/2023	195,23
DSF4875	E 43 2172633	74550	15/03/2023	130,16
DSH1966	P 43 126367	51851	15/03/2023	195,23

DSI7531	P 43 216975	55500	16/03/2023	130,16
DSK6108	C 00 1103450	58196	15/03/2023	880,41
DSM2792	P 43 216959	55500	16/03/2023	130,16
DSO7022	P 43 236306	54521	15/03/2023	195,23
DSR4849	C 00 1159338	55500	15/03/2023	130,16
DSS3I95	E 43 2174396	74710	16/03/2023	880,41
DST7616	P 43 231198	51851	16/03/2023	195,23
DSV5F33	E 43 2174515	56732	16/03/2023	130,16
DTC4021	P 43 231221	54521	16/03/2023	195,23
DTR7058	E 43 2172677	60503	15/03/2023	293,47
DUE4554	E 43 2172784	74550	15/03/2023	130,16
DUE5826	E 43 2174371	60503	16/03/2023	293,47
DUK2E96	E 43 2172716	60503	15/03/2023	293,47
DUK8821	E 43 2174996	75870	16/03/2023	293,47
DUM8295	P 43 216895	55500	14/03/2023	130,16
DVC2973	C 00 1147268	54526	15/03/2023	195,23
DVQ6300	E 43 2173362	74550	15/03/2023	130,16
DWA9936	P 43 211062	51851	16/03/2023	195,23
DWE1H71	E 43 2173939	74550	16/03/2023	130,16
DWN3I57	E 43 2174633	74630	16/03/2023	195,23
DWP7346	P 43 053760	57380	16/03/2023	293,47
DWS1623	P 43 027241	52311	15/03/2023	130,16
DWT5015	C 00 1155832	51851	16/03/2023	195,23
DXG9287	E 43 2172771	74550	15/03/2023	130,16
DYA6G52	E 43 2172762	74550	15/03/2023	130,16
DYE9263	C 00 1159379	51851	15/03/2023	195,23
DYG7015	C 00 1109669	57380	15/03/2023	293,47
DYI7697	C 00 1159452	51851	17/03/2023	195,23
DYK9280	C 00 1080916	57380	15/03/2023	293,47
DYV7J45	C 00 1095917	70481	15/03/2023	293,47
DZA8A72	C 00 1090053	55500	17/03/2023	130,16
DZD1709	C 00 1112839	55500	15/03/2023	130,16
DZG8849	E 43 2174113	60503	16/03/2023	293,47
DZI2339	C 00 1155828	51851	16/03/2023	195,23
DZK5865	P 43 216890	55500	14/03/2023	130,16
DZX6084	C 00 1159388	76331	15/03/2023	293,47
EAF0G65	E 43 2172691	60503	15/03/2023	293,47
EAL2677	P 43 200716	51851	16/03/2023	195,23
EAM5724	P 43 033732	55920	16/03/2023	130,16
EAS9F50	E 43 2174332	74550	16/03/2023	130,16
EBB3126	E 43 2172974	74550	15/03/2023	130,16
EBC2554	E 43 2174833	74550	16/03/2023	130,16
EBG2B17	C 00 1053906	57200	16/03/2023	195,23
EBI4686	P 43 229359	55500	14/03/2023	130,16
EBK7309	P 43 053753	55500	15/03/2023	130,16
EBN1843	E 43 2174126	60503	16/03/2023	293,47
EBO9B35	E 43 2171313	74630	14/03/2023	195,23
EBQ2J71	E 43 2173670	75870	15/03/2023	293,47
EBR9G19	E 43 2174574	74550	16/03/2023	130,16
EBU7512	P 43 167689	54521	14/03/2023	195,23
EBW5E63	C 00 1055780	56731	15/03/2023	130,16
ECO1191	P 43 163104	55500	15/03/2023	130,16
ECO3C81	P 43 216922	55500	15/03/2023	130,16
ECT9H23	E 43 2171271	74550	14/03/2023	130,16
ECX3776	C 00 711582	70301	15/03/2023	293,47
EDC4664	E 43 2174183	60503	16/03/2023	293,47
EDC6810	E 43 2172911	74550	15/03/2023	130,16
EDC7055	C 00 1154817	76332	17/03/2023	293,47
EDF6D12	E 43 2174353	74550	16/03/2023	130,16
EDQ0E98	E 43 2174422	74550	16/03/2023	130,16
EDV6835	E 43 2174794	75870	16/03/2023	293,47
EDZ5953	E 43 2172727	74550	15/03/2023	130,16
EEG0566	E 43 2173561	74550	15/03/2023	130,16
EEI0H52	P 43 233306	60501	14/03/2023	293,47
EEL6259	E 43 2174369	60503	16/03/2023	293,47
EEL6711	E 43 2174154	74550	16/03/2023	130,16
EEN2941	P 43 206280	76331	15/03/2023	293,47
EEO8H63	P 43 216965	54521	16/03/2023	195,23
EER6134	P 43 167672	55500	14/03/2023	130,16
EES9H65	E 43 2174407	74550	16/03/2023	130,16
EET7C51	E 43 2174613	75870	16/03/2023	293,47
EEW7E24	P 43 216906	55500	15/03/2023	130,16
EEZ6779	E 43 2174379	56732	16/03/2023	130,16
EFA8F91	E 43 2174136	60503	16/03/2023	293,47
EFD4648	E 43 2173156	60503	15/03/2023	293,47
EFJ1248	C 00 1090000	76842	15/03/2023	130,16
EFL0393	E 43 2171420	74550	14/03/2023	130,16
EFT6538	P 43 163101	55411	15/03/2023	195,23
EGJ5509	E 43 2173717	57463	15/03/2023	130,16
EGJ9359	C 00 1055553	73662	16/03/2023	130,16
EGM3C86	C 00 1125388	54521	16/03/2023	195,23
EGS4306	C 00 1115149	55500	16/03/2023	130,16
EGS8784	C 00 1162872	76331	15/03/2023	293,47
EGV8269	E 43 2172728	60503	15/03/2023	293,47
EGX8H86	C 00 1150732	75870	17/03/2023	293,47
EHH3865	E 43 2174519	74550	16/03/2023	130,16
EHM9581	E 43 2174492	74550	16/03/2023	130,16
EHS9E68	E 43 2174602	74630	16/03/2023	195,23
EHX3674	P 43 167700	54521	16/03/2023	195,23
EIC0884	P 43 233348	55500	14/03/2023	130,16
EIH5I66	P 43 216977	51851	16/03/2023	195,23
EIM6439	P 43 167707	54521	16/03/2023	195,23
EIM9676	E 43 2173409	60503	15/03/2023	293,47
EIX5432	E 43 2172847	74550	15/03/2023	130,16
EIY3356	E 43 2174431	74550	16/03/2023	130,16
EJC1690	P 43 054889	55920	15/03/2023	130,16
EJC5104	E 43 2174211	60503	16/03/2023	293,47
EJE3357	C 00 1120354	54521	17/03/2023	195,23
EJG2594	C 00 1116301	55413	16/03/2023	195,23
EJI7D01	C 00 1153074	76332	17/03/2023	293,47
EJJ8116	E 43 2173083	74550	15/03/2023	130,16
EJK5570	P 43 004028	55500	15/03/2023	130,16
EJL0950	C 00 1104929	60501	15/03/2023	293,47
EJL5336	C 00 1150551	55500	15/03/2023	130,16
EJQ1218	C 00 1093233	57380	17/03/2023	293,47
EJR6125	E 43 2173567	74550	15/03/2023	130,16
EJV0D17	P 43 216957	55500	16/03/2023	130,16
EJW3515	C 00 1153068	54521	15/03/2023	195,23
EJX2E95	E 43 2171320	60503	14/03/2023	293,47
EJY5G77	E 43 2172908	60503	15/03/2023	293,47
EJZ4735	P 43 229377	55500	16/03/2023	130,16
EKE4J39	E 43 2174804	75870	16/03/2023	293,47
EKI0835	P 43 027244	76332	15/03/2023	293,47
EKI9979	C 00 1104934	59241	17/03/2023	1.467,35
EKL2636	P 43 050828	55412	15/03/2023	195,23
EKL4H39	E 43 2171266	74550	14/03/2023	130,16
EKO4654	C 00 1053911	51851	16/03/2023	195,23
EKR6622	P 43 216940	55500	16/03/2023	130,16
EKW9D02	P 43 130529	55920	16/03/2023	130,16
ELC9751	P 43 206285	51851	15/03/2023	195,23
ELG8944	P 43 233340	55500	14/03/2023	130,16
ELI0D58	P 43 102044	55500	15/03/2023	130,16

DSJ4773	P 43 053754	55500	15/03/2023	130,16
DSK6108	C 00 1104926	60412	15/03/2023	195,23
DSM9340	P 43 033739	76331	16/03/2023	293,47
DSR1977	E 43 2171187	74550	14/03/2023	130,16
DSR7933	E 43 2172787	74550	15/03/2023	130,16
DST2F79	E 43 2174098	60503	16/03/2023	293,47
DST7756	E 43 2172851	60503	15/03/2023	293,47
DTA1345	E 43 2174920	57463	15/03/2023	130,16
DTF7A12	E 43 2174517	74550	16/03/2023	130,16
DTZ4E02	P 43 167692	54521	14/03/2023	195,23
DUE4554	E 43 2172807	60503	15/03/2023	293,47
DUH7767	P 43 206283	51851	15/03/2023	195,23
DUK3F40	C 00 1159274	55413	15/03/2023	195,23
DUM6H93	E 43 2173479	74550	15/03/2023	130,16
DUU7A42	E 43 2174267	56732	16/03/2023	130,16
DVH9898	C 00 1152980	58192	17/03/2023	880,41
DVZ2434	E 43 2173514	74630	15/03/2023	195,23
DWB3C08	E 43 2173044	74550	15/03/2023	130,16
DWJ1B19	E 43 2174446	74550	16/03/2023	130,16
DWO8B92	E 43 2173525	74550	15/03/2023	130,16
DWQ7C72	E 43 2174767	75870	16/03/2023	293,47
DWT2364	P 43 181113	55412	15/03/2023	195,23
DWW5140	E 43 2173347	74550	15/03/2023	130,16
DXT7358	E 43 2174221	74550	16/03/2023	130,16
DYD3495	C 00 1155827	51851	16/03/2023	195,23
DYG7015	C 00 1109668	58196	15/03/2023	880,41
DYH0G48	E 43 2173055	74550	15/03/2023	130,16
DYJ3H19	P 43 072487	55500	16/03/2023	130,16
DYQ7H78	P 43 229352	55500	14/03/2023	130,16
DZA3675	E 43 2174898	74550	16/03/2023	130,16
DZC6123	E 43 2174503	74550	16/03/2023	130,16
DZD8884	P 43 102068	55500	15/03/2023	130,16
DZH3499	E 43 2173568	74550	15/03/2023	130,16
DZK3J79	E 43 2173043	60503	15/03/2023	293,47
DZL1F37	E 43 2172899	56732	15/03/2023	130,16
EAA1B08	E 43 2172932	74550	15/03/2023	130,16
EAH2I31	P 43 054920	60501	16/03/2023	293,47
EAL2C32	P 43 216880	55500	14/03/2023	130,16
EAN1468	C 00 1155513	76332	16/03/2023	293,47
EAY6521	E 43 2171309	60503	14/03/2023	293,47
EBB3148	P 43 167691	54521	14/03/2023	195,23
EBE9038	P 43 053768	55500	16/03/2023	130,16
EBG7B32	E 43 2171259	74630	14/03/2023	195,23
EBK5821	P 43 053752	55500	15/03/2023	130,16
EBL0G18	E 43 2173125	74630	15/03/2023	195,23
EBN9739	E 43 2174167	74550	16/03/2023	130,16
EBP4879	P 43 004025	55500	15/03/2023	130,16
EBQ8369	P 43 126363	51851	15/03/2023	195,23
EBT7F11	E 43 2171450	60503	14/03/2023	293,47
EBW3443	E 43 2172838	74550	15/03/2023	130,16
ECH3I36	E 43 2173415

ELK2402	E 43 2171302	74550	14/03/2023	130,16	ELM9G57	E 43 2174228	74550	16/03/2023	130,16
ELP9112	C 00 1091250	70481	17/03/2023	293,47	ELQ3731	P 43 164654	57463	16/03/2023	130,16
ELU3G42	P 43 199825	54526	15/03/2023	195,23	ELV3831	C 00 1115146	55500	16/03/2023	130,16
ELV4I77	E 43 2174079	74550	16/03/2023	130,16	ELW1750	E 43 2174486	56732	16/03/2023	130,16
EMA0G37	P 43 102049	55500	15/03/2023	130,16	EME1G92	E 43 2174003	60503	16/03/2023	293,47
EMF4B28	E 43 2172686	60503	15/03/2023	293,47	EMJ4634	C 00 889273	73662	16/03/2023	130,16
EMK3194	C 00 1162163	53800	15/03/2023	130,16	EMK7616	E 43 2173064	74550	15/03/2023	130,16
EMK7E91	P 43 131556	72340	14/03/2023	130,16	EMM3H27	E 43 2173882	74550	16/03/2023	130,16
EMO0C92	P 43 032816	76331	16/03/2023	293,47	EMO7364	E 43 2173147	60503	15/03/2023	293,47
EMO7A12	C 00 1151907	55500	17/03/2023	130,16	EMT1C64	P 43 167683	55500	14/03/2023	130,16
EMT4H95	P 43 206279	76331	15/03/2023	293,47	EMT5425	P 43 072484	55090	16/03/2023	130,16
EMT5425	P 43 072485	53550	16/03/2023	195,23	EMT5425	P 43 072486	55090	16/03/2023	130,16
EMT8G43	E 43 2172755	74550	15/03/2023	130,16	EMU5867	P 43 130539	55500	16/03/2023	130,16
EMU7I84	E 43 2173110	60503	15/03/2023	293,47	EMU9I15	C 00 1111661	60501	15/03/2023	293,47
EMX0744	P 43 014670	55500	15/03/2023	130,16	EMY2I45	E 43 2172957	60503	15/03/2023	293,47
EMY2I45	E 43 2172790	60503	15/03/2023	293,47	ENA4830	E 43 2173469	74550	15/03/2023	130,16
ENE3H53	E 43 2171351	74550	14/03/2023	130,16	ENQ3G90	E 43 2174570	74630	16/03/2023	195,23
ENQ8C37	E 43 2171308	60503	14/03/2023	293,47	ENS4284	E 43 2174082	74550	16/03/2023	130,16
ENU7058	P 43 229360	55500	14/03/2023	130,16	ENW4667	E 43 2174539	74550	16/03/2023	130,16
ENW8D21	C 00 1153069	51851	15/03/2023	195,23	ENX8818	C 00 1096829	55500	17/03/2023	130,16
ENZ9875	E 43 2174375	74550	16/03/2023	130,16	EOA3J44	C 00 1055756	53800	15/03/2023	130,16
EOA3J44	C 00 1055757	54522	15/03/2023	195,23	EOD8565	C 00 1112852	55920	17/03/2023	130,16
EOD8C96	E 43 2175154	57463	16/03/2023	130,16	EOE9F47	C 00 1096831	55500	17/03/2023	130,16
EOV2020	P 43 027382	68150	16/03/2023	195,23	EOW1170	E 43 2173858	74550	16/03/2023	130,16
EOY5063	E 43 2174559	74550	16/03/2023	130,16	EPF3H62	C 00 823672	75870	16/03/2023	293,47
EPG3582	E 43 2174409	74550	16/03/2023	130,16	EPG6792	E 43 2173038	60503	15/03/2023	293,47
EPH1J39	E 43 2172684	60503	15/03/2023	293,47	EPI2757	E 43 2174209	74550	16/03/2023	130,16
EPJ9142	E 43 2173831	74550	16/03/2023	130,16	EPK0149	E 43 2173200	74550	15/03/2023	130,16
EPS5H85	E 43 2173142	74550	15/03/2023	130,16	EPT4A53	P 43 033736	76331	16/03/2023	293,47
EPV0F85	C 00 1161619	55500	15/03/2023	130,16	EPV6211	C 00 1159383	76331	15/03/2023	293,47
EPY9535	E 43 2171294	74630	14/03/2023	195,23	EPZ1223	P 43 216896	55500	14/03/2023	130,16
EPZ3017	E 43 2174130	60503	16/03/2023	293,47	EPZ3353	P 43 216911	55500	15/03/2023	130,16
EPZ4540	E 43 2174495	74630	16/03/2023	195,23	EPZ7063	P 43 200721	51851	16/03/2023	195,23
EPZ7D86	E 43 2174447	74550	16/03/2023	130,16	EPZ7H03	C 00 1147269	55500	15/03/2023	130,16
EPZ9J36	E 43 2171348	60503	14/03/2023	293,47	EQB7468	C 00 1092164	57380	17/03/2023	293,47
EQD6F93	E 43 2174243	74550	16/03/2023	130,16	EQG3206	P 43 216905	51851	14/03/2023	195,23
EQG8413	E 43 2172824	60503	15/03/2023	293,47	EQJ0387	E 43 2174133	60503	16/03/2023	293,47
EQJ1602	E 43 2174429	74550	16/03/2023	130,16	EQJ5G33	E 43 2174535	74550	16/03/2023	130,16
EQN2F46	E 43 2174560	60503	16/03/2023	293,47	EQQ9762	E 43 2174159	60503	16/03/2023	293,47
EQS0D45	C 00 1115334	60501	16/03/2023	293,47	EQT0660	C 00 1089531	70301	16/03/2023	293,47
EQV4825	P 43 032811	76331	16/03/2023	293,47	ERG8E15	E 43 2174054	74550	16/03/2023	130,16
ERI8290	E 43 2174397	60503	16/03/2023	293,47	ERK6973	C 00 1149917	76332	17/03/2023	293,47
ERT9186	E 43 2179070	74550	17/03/2023	130,16	ERV9948	E 43 2174421	74550	16/03/2023	130,16
ERY3846	E 43 2172710	60503	15/03/2023	293,47	ESF2A17	E 43 2172933	60503	15/03/2023	293,47
ESF2A17	E 43 2174227	60503	16/03/2023	293,47	ESI0054	C 00 881680	70481	17/03/2023	293,47
ESP0809	E 43 2174007	57463	15/03/2023	130,16	ESP6D21	P 43 102026	55920	15/03/2023	130,16
ESR5J63	P 43 216973	55500	16/03/2023	130,16	ESS8D77	E 43 2173566	74550	15/03/2023	130,16
ESS8D77	E 43 2174576	74550	16/03/2023	130,16	ESV1395	E 43 2174963	74550	16/03/2023	130,16
ETB1I81	P 43 216961	54521	16/03/2023	195,23	ETE5803	P 43 216882	55500	14/03/2023	130,16
ETH5709	C 00 1159393	76331	17/03/2023	293,47	ETH6449	C 00 1159267	55413	15/03/2023	195,23
ETJ4940	Z 43 001533	55412	15/03/2023	195,23	ETK0F56	C 00 1096827	55500	17/03/2023	130,16
ETL2850	E 43 2174822	75870	16/03/2023	293,47	ETO1F06	C 00 1100530	51851	15/03/2023	195,23
ETO2516	E 43 2174600	74550	16/03/2023	130,16	ETR3847	C 00 1104930	65640	16/03/2023	293,47
ETX6I83	E 43 2171304	74550	14/03/2023	130,16	EUA2639	E 43 2171268	74550	14/03/2023	130,16
EUB8I70	E 43 2174370	60503	16/03/2023	293,47	EUC3D75	C 00 1159350	51851	15/03/2023	195,23
EUC7A08	P 43 231219	54521	16/03/2023	195,23	EUD7A28	C 00 1151905	55500	17/03/2023	130,16
EUF1181	P 43 200708	51851	16/03/2023	195,23	EUF8C81	C 00 1154899	55500	17/03/2023	130,16
EUH8434	P 43 126364	51851	15/03/2023	195,23	EUH8912	E 43 2173965	60503	16/03/2023	293,47
EUI2629	P 43 033738	76331	16/03/2023	293,47	EUI6I43	E 43 2174203	60503	16/03/2023	293,47
EUI8219	P 43 011756	55500	16/03/2023	130,16	EUJ3428	E 43 2174066	74630	16/03/2023	195,23
EUM0755	E 43 2173181	74630	15/03/2023	195,23	EUM9J71	E 43 2172896	60503	15/03/2023	293,47
EUM9J71	E 43 2172894	60503	15/03/2023	293,47	EUN1168	P 43 050833	55412	16/03/2023	195,23
EUN4I32	E 43 2171301	60503	14/03/2023	293,47	EUN5135	E 43 2172815	60503	15/03/2023	293,47
EUO8H44	P 43 216893	55500	14/03/2023	130,16	EUT9579	P 43 216881	55500	14/03/2023	130,16
EUV1178	P 43 167705	54521	16/03/2023	195,23	EUV9213	P 43 054909	55500	16/03/2023	130,16
EUX7H01	P 43 102024	55920	15/03/2023	130,16	EUZ1256	E 43 2174060	74550	16/03/2023	130,16
EVA4C25	E 43 2172746	74550	15/03/2023	130,16	EVC7477	E 43 2172907	56732	15/03/2023	130,16
EVF5382	C 00 1053907	57200	16/03/2023	195,23	EVG0594	P 43 216950	55500	16/03/2023	130,16
EVG2396	E 43 2172941	60503	15/03/2023	293,47	EVG6669	E 43 2173985	57463	15/03/2023	130,16
EVK8188	C 00 1052124	55500	16/03/2023	130,16	EVK9111	Z 43 001529	55412	15/03/2023	195,23
EVL5849	P 43 231203	55680	16/03/2023	195,23	EVL8D24	E 43 2174289	60503	16/03/2023	293,47
EVL8J80	E 43 2173028	60503	15/03/2023	293,47	EVL8J80	E 43 2172812	60503	15/03/2023	293,47
EVT8206	P 43 130526	55500	16/03/2023	130,16	EVY1042	E 43 2174318	74550	16/03/2023	130,16
EVY2815	E 43 2173547	74550	15/03/2023	130,16	EVZ4291	P 43 216980	51851	16/03/2023	195,23
EWH8G27	P 43 046217	58191	16/03/2023	880,41	EWJ0006	P 43 049622	51851	15/03/2023	195,23
EWJ1J13	C 00 1100528	60412	15/03/2023	195,23	EWJ5889	E 43 2173841	57463	15/03/2023	130,16
EWO6C38	P 43 216897	55500	14/03/2023	130,16	EWR2G83	E 43 2172991	74630	15/03/2023	195,23
EWX5192	P 43 200717	76331	16/03/2023	293,47	EWZ5B14	E 43 2171292	60503	14/03/2023	293,47
EWZ6D24	E 43 2172645	74550	15/03/2023	130,16	EXB1D04	C 00 1100531	56731	15/03/2023	130,16
EXC1H76	P 43 054915	55920	16/03/2023	130,16	EXC2199	E 43 2173096	74550	15/03/2023	130,16
EXD7153	P 43 233358	75870	15/03/2023	293,47	EXD8296	C 00 1159340	55500	15/03/2023	130,16
EXH2334	P 43 216968	55500	16/03/2023	130,16	EXO0C88	E 43 2172927	74630	15/03/2023	195,23
EXS3E40	E 43 2172705	60503	15/03/2023	293,47	EXS4I93	C 00 1120327	57380	15/03/2023	293,47
EXT8786	E 43 2174096	60503	16/03/2023	293,47	EXV5076	P 43 229381	55500	16/03/2023	130,16
EYB2F28	P 43 167701	54521	16/03/2023	195,23	EYB5I86	E 43 2174361	74550	16/03/2023	130,16
EYC1171	E 43 2172830	74550	15/03/2023	130,16	EYC6770	E 43 2173957	60503	16/03/2023	293,47
EYD7854	P 43 216910	55500	15/03/2023	130,16	EYD9691	E 43 2174595	74550	16/03/2023	130,16
EYG9600	P 43 102067	55500	15/03/2023	130,16	EYH7365	P 43 053770	55500	16/03/2023	130,16
EYH9G98	P 43 054878	76331	15/03/2023	293,47	EYI4G55	P 43 164644	57463	16/03/2023	130,16
EYI4G56	P 43 164648	57463	16/03/2023	130,16	EYM8246	E 43 2172953	74550	15/03/2023	130,16
EYM9G02	P 43 229386	55500	16/03/2023	130,16	EYN4595	E 43 2174451	74550	16/03/2023	130,16
EYN6245	C 00 1112843	55500	15/03/2023	130,16	EYO9243	E 43 2174392	74550	16/03/2023	130,16
EYP3I07	E 43 2173588	74550	15/03/2023	130,16	EYP3I07	E 43 2173453	74550	15/03/2023	130,16
EYT4376	P 43 102033	55500	15/03/2023	130,16	EYT7A93	C 00 1110621	53800	17/03/2023	130,16
EYV0364	E 43 2173988	74550	16/03/2023	130,16	EYV0364	E 43 2173989	60503	16/03/2023	293,47
EYW2C01	E 43 2173585	74550	15/03/2023	130,16	EZA5602	E 43 2174568	74550	16/03/2023	130,16
EZA6977	E 43 2174161	60503	16/03/2023	293,47	EZC0I13	E 43 2174508	74550	16/03/2023	130,16
EZC6134	E 43 2171437	74630	14/03/2023	195,23	EZD2394	C 00 1115150	55500	16/03/2023	130,16
EZD5C03	P 43 216888	55500	14/03/2023	130,16	EZD6427	C 00 1096830	55500	17/03/2023	130,16
EZG8G31	E 43 2172850	74550	15/03/2023	130,16	EZH6010	E 43 2171290	74550	14/03/2023	130,16
EZJ7H37	P 43 102036	55500	15/03/2023	130,16	EZK2280	E 43 2174587	74550	16/03/2023	130,16
EZN1734	E 43 2171258	74550	14/03/2023	130,16	EZN5895	E 43 2174440	74550	16/03/2023	130,16
EZN6851	C 00 1150553	54522	17/03/2023	195,23	EZN6851	C 00 1150554	53800	17/03/2023	130,16
EZN6B64	E 43 2172662	60503	15/03/2023	293,47	EZN8458	E 43 2172803	60503	15/03/2023	293,47
EZP5955	P 43 102077	55920	15/03/2023	130,16	EZP8B97	P 43 233321	55500	14/03/2023	130,16
EZS8B56	E 43 2173001	74550	15/03/2023	130,16	EZT9715	E 43 2172785	60503	15/03/2023	293,47
EZT9715	E 43 2172782	74550	15/03/2023	130,16	EZZ8018	C 00 1154813	55680	17/03/2023	195,23
EZZ8460	E 43 2174233	60503	16/03/2023	293,47	FAD1A34	E 43 2171141	74550	14/03/2023	130,16
FAE9468	E 43 2173963	60503	16/03/2023	293,47	FAH3774	E 43 2174070	74550	16/03/2023	130,16
FAH6335	E 43 2174350	60503	16/03/2023	293,47	FAH8010	C 00 1091411	55500	17/03/2023	130,16
FAI5F12	E 43 2174540	74550	16/03/2023	130,16	FAL0B54	P 43 027240	52070	15/03/2023	88,38
FAL3557	P 43 054924	76331	16/03/2023	293,47	FAQ1670	P 43 229353	55500	14/03/2023	130,16
FAQ2E99	C 00 1054774	58196	16/03/2023	880,41	FAT0404	E 43 2171476	60503	14/03/2023	293,47
FAT0404	E 43 2172889	60503	15/03/2023	293,47	FAT4A58	E 43 2173074	74550	15/03/2023	130,16
FAW4845	E 43 2174087	74550	16/03/2023	130,16	FAY9I30	E 43 2174789	74630	16/03/2023	195,23
FBB8925	P 43 232410	55500	16/03/2023	130,16	FBE5H33	E 43 2174584	74550	16/03/2023	130,16
FBE8E03	C 00 1159116	60501	16/03/2023	293,47	FBI8568	P 43 181111	55412	15/03/2023	195,23
FBL4133	E 43 2174286	60503	16/03/2023	293,47	FBL5I15	P 43 216878	55500	14/03/2023	130,16
FBL8065	E 43 2173447	74550	15/03/2023	130,16	FBO1F31	E 43 2171358	60503	14/03/2023	293,47
FBQ3818	E 43 2171485	74550	14/03/2023	130,16	FBQ3D32	E 43 2174055	60503	16/03/2023	293,47
FBQ4100	E 43 2174521	74550	16/03/2023	130,16	FBQ5241	E 43 2173176	74550	15/03/2023	130,16
FBQ6004	P 43 216931	55500	15/03/2023	130,16	FBQ6H21	E 43 2173601	74630	15/03/2023	195,23

FBR0C57	E 43 2171366	74550	14/03/2023	130,16	FBR6F80	P 43 130543	57380	16/03/2023	293,47
FBV5828	P 43 049623	51851	16/03/2023	195,23	FBY4061	E 43 2171324	60503	14/03/2023	293,47
FBY9E22	C 00 1158273	76332	16/03/2023	293,47	FCA0086	C 00 1154900	55500	17/03/2023	130,16
FCD2E85	E 43 2174327	74550	16/03/2023	130,16	FCF7246	P 43 216874	55500	14/03/2023	130,16
FCG2245	P 43 216877	60501	14/03/2023	293,47	FCG6C44	E 43 2175247	57463	16/03/2023	130,16
FCJ4E24	C 00 1159329	55500	15/03/2023	130,16	FCL6015	E 43 2174452	74550	16/03/2023	130,16
FCL8I97	E 43 2174598	74550	16/03/2023	130,16	FCQ7I57	E 43 2174125	74630	16/03/2023	195,23
FCW9B54	P 43 216930	55500	15/03/2023	130,16	FCX0E10	P 43 216894	55500	14/03/2023	130,16
FCX3E96	C 00 1136236	60501	15/03/2023	293,47	FDA2D62	E 43 2174145	74550	16/03/2023	130,16
FDH8730	P 43 200706	61810	15/03/2023	195,23	FDI9928	E 43 2173335	75870	15/03/2023	293,47
FDI9928	E 43 2174750	75870	16/03/2023	293,47	FDL4G85	P 43 102030	56222	15/03/2023	88,38
FDM3J20	P 43 102073	55920	15/03/2023	130,16	FDP9I11	P 43 004027	55500	15/03/2023	130,16
FDS8758	P 43 102081	55920	15/03/2023	130,16	FDS8758	P 43 102007	55920	15/03/2023	130,16
FDV8040	P 43 211063	57380	16/03/2023	293,47	FDZ5E75	P 43 033733	76331	16/03/2023	293,47
FED6404	P 43 023416	76331	16/03/2023	293,47	FED6404	P 43 023417	55500	16/03/2023	130,16
FEK8I07	E 43 2173753	57463	15/03/2023	130,16	FEO1D45	P 43 033735	55920	16/03/2023	130,16
FEO5339	P 43 206273	51851	14/03/2023	195,23	FEQ5J15	C 00 1162385	57200	15/03/2023	195,23
FEQ7E60	E 43 2174612	75870	16/03/2023	293,47	FEV2J80	C 00 1152183	58192	17/03/2023	880,41
FEW3449	E 43 2174458	74550	16/03/2023	130,16	FFD2D37	P 43 027247	55500	15/03/2023	130,16
FFE2E24	E 43 2173576	74550	15/03/2023	130,16	FFI2804	C 00 1159390	76331	17/03/2023	293,47
FFI7I61	C 00 1111267	51851	16/03/2023	195,23	FFL8292	P 43 102045	55500	15/03/2023	130,16
FFL9H35	P 43 216892	55500	14/03/2023	130,16	FFM1F38	P 43 032817	57380	16/03/2023	293,47
FFN5876	C 00 759417	55500	15/03/2023	130,16	FFN9758	C 00 1159378	76331	15/03/2023	293,47
FFO9915	E 43 2171265	60503	14/03/2023	293,47	FFP0798	C 00 1115145	53800	16/03/2023	130,16
FFP1057	E 43 2172859	74550	15/03/2023	130,16	FFP1461	E 43 2173188	74550	15/03/2023	130,16
FFP1D64	C 00 1159327	54526	15/03/2023	195,23	FFP3014	E 43 2172682	60503	15/03/2023	293,47
FFR4D77	P 43 231210	55500	16/03/2023	130,16	FFW3765	E 43 2174290	60503	16/03/2023	293,47
FFW8251	P 43 176065	57463	16/03/2023	130,16	FFX8G45	P 43 232418	55500	16/03/2023	130,16
FGC5159	P 43 216929	54521	15/03/2023	195,23	FGC7I08	C 00 1090255	60501	16/03/2023	293,47
FGD2686	C 00 1100529	55500	15/03/2023	130,16	FGD8A49	P 43 102088	55920	15/03/2023	130,16
FGF7D83	P 43 216954	55500	16/03/2023	130,16	FGG2714	P 43 102101	55500	15/03/2023	130,16
FGG6I13	C 00 1152978	58192	17/03/2023	880,41	FGH0G84	C 00 1151901	55500	15/03/2023	130,16
FGK0577	P 43 102065	55500	15/03/2023	130,16	FGK6B68	P 43 130532	55500	16/03/2023	130,16
FGL6I55	E 43 2173657	74550	15/03/2023	130,16	FGM7A70	E 43 2173838	74550	16/03/2023	130,16
FGN9437	C 00 1159392	76331	17/03/2023	293,47	FGP6709	P 43 216886	55500	14/03/2023	130,16
FGR5411	P 43 032808	55500	16/03/2023	130,16	FGS6484	E 43 2173562	74550	15/03/2023	130,16
FGZ2667	E 43 2173614	74550	15/03/2023	130,16	FGZ5727	P 43 216938	54522	16/03/2023	195,23
FHA4D83	E 43 2171361	60503	14/03/2023	293,47	FHE4416	E 43 2171192	74630	14/03/2023	195,23
FHF1177	P 43 077461	54600	16/03/2023	130,16	FHF1177	P 43 077462	51851	16/03/2023	195,23
FHG3959	E 43 2174512	74550	16/03/2023	130,16	FHH8815	C 00 1115147	55500	16/03/2023	130,16
FHK2150	C 00 1147273	54521	16/03/2023	195,23	FHK4581	E 43 2172791	74550	15/03/2023	130,16
FHK7F99	P 43 033728	55920	16/03/2023	130,16	FHL2503	C 00 1159330	55413	15/03/2023	195,23
FHO1957	P 43 216956	55500	16/03/2023	130,16	FHS6405	E 43 2174626	74550	16/03/2023	130,16
FHS6867	C 00 1155830	59670	16/03/2023	1.467,35	FHS8552	C 00 1159063	60501	17/03/2023	293,47
FHU8190	P 43 004033	55500	15/03/2023	130,16	FHV4H72	P 43 024433	55500	16/03/2023	130,16
FHW6J84	E 43 2173460	74550	15/03/2023	130,16	FHZ2326	E 43 2173434	74550	15/03/2023	130,16
FHZ4D86	E 43 2174333	74550	16/03/2023	130,16	FIJ0B63	P 43 206292	76331	16/03/2023	293,47
FIK1F86	P 43 024432	55500	16/03/2023	130,16	FIP2260	E 43 2174601	74550	16/03/2023	130,16
FIS3837	P 43 054885	51851	15/03/2023	195,23	FIS8656	P 43 206284	51851	15/03/2023	195,23
FIT5953	C 00 1149916	76332	17/03/2023	293,47	FIT6794	E 43 2173983	60503	16/03/2023	293,47
FIU5D58	P 43 102047	55500	15/03/2023	130,16	FIW2863	P 43 233311	55500	14/03/2023	130,16
FIW2G15	E 43 2174555	74550	16/03/2023	130,16	FJD4054	P 43 046198	55500	16/03/2023	130,16
FJE9739	C 00 1159384	51851	15/03/2023	195,23	FJH8668	Z 43 001540	55412	15/03/2023	195,23
FJJ4G68	P 43 233312	55500	14/03/2023	130,16	FJK0H26	C 00 1152986	54870	17/03/2023	195,23
FJK5633	P 43 004034	55500	15/03/2023	130,16	FJO1B02	P 43 229378	55500	16/03/2023	130,16
FJO6F14	E 43 2172983	74550	15/03/2023	130,16	FJP9B25	C 00 1159272	55500	15/03/2023	130,16
FJP9G88	P 43 046212	60502	16/03/2023	293,47	FJU8252	P 43 199822	55500	15/03/2023	130,16
FJW1303	E 43 2173183	74550	15/03/2023	130,16	FJW3237	E 43 2173010	60503	15/03/2023	293,47
FKC9H15	E 43 2174185	74550	16/03/2023	130,16	FKD5396	E 43 2171474	60503	14/03/2023	293,47
FKD8767	E 43 2172775	60503	15/03/2023	293,47	FKD8F98	E 43 2174621	74710	16/03/2023	880,41
FKI1E34	E 43 2174330	74550	16/03/2023	130,16	FKI2G84	P 43 233357	75870	15/03/2023	293,47
FKL5370	P 43 027245	72690	15/03/2023	130,16	FKL5725	P 43 130531	55500	16/03/2023	130,16
FKN5D35	E 43 2172714	60503	15/03/2023	293,47	FKN9319	P 43 216902	51851	14/03/2023	195,23
FKO7A58	E 43 2173429	75870	15/03/2023	293,47	FKP1009	C 00 1152179	58192	17/03/2023	880,41
FKP7C46	E 43 2174081	74550	16/03/2023	130,16	FKS1F47	P 43 102105	54870	15/03/2023	195,23
FKS1F47	P 43 102038	55500	15/03/2023	130,16	FKS1F47	P 43 102051	55500	15/03/2023	130,16
FKS1F47	P 43 102095	55500	15/03/2023	130,16	FKW6491	C 00 1159380	76332	15/03/2023	293,47
FKW7F91	Z 43 001527	55412	15/03/2023	195,23	FKZ1936	E 43 2173623	74550	15/03/2023	130,16
FKZ2025	E 43 2174101	60503	16/03/2023	293,47	FLD3E63	E 43 2174554	74550	16/03/2023	130,16
FLE1I04	P 43 216939	55500	16/03/2023	130,16	FLE6G03	P 43 054884	55500	15/03/2023	130,16
FLF0G69	E 43 2173437	74550	15/03/2023	130,16	FLF0G69	E 43 2172982	60503	15/03/2023	293,47
FLF5327	P 43 077453	55680	16/03/2023	195,23	FLG0J82	P 43 233359	55500	16/03/2023	130,16
FLG8D45	P 43 233314	55500	14/03/2023	130,16	FLI7436	P 43 231220	59910	16/03/2023	293,47
FLM0547	P 43 216967	55500	16/03/2023	130,16	FLN0966	E 43 2171312	60503	14/03/2023	293,47
FLN1F57	E 43 2172692	60503	15/03/2023	293,47	FLN3B86	P 43 050827	55412	15/03/2023	195,23
FLN8C93	P 43 010585	55500	15/03/2023	130,16	FLO9B77	P 43 229362	55500	14/03/2023	130,16
FLP1F37	P 43 167681	54521	14/03/2023	195,23	FLQ2J27	P 43 077460	60501	16/03/2023	293,47
FLQ3J17	P 43 211061	51851	16/03/2023	195,23	FLQ4F42	E 43 2173168	74550	15/03/2023	130,16
FLQ7719	E 43 2174156	74550	16/03/2023	130,16	FLR6290	P 43 233361	55500	16/03/2023	130,16
FLS2527	E 43 2172793	60503	15/03/2023	293,47	FLT4261	P 43 167704	61732	16/03/2023	195,23
FLY5C50	P 43 167682	55500	14/03/2023	130,16	FLZ2262	P 43 053763	55500	16/03/2023	130,16
FMC2I30	E 43 2174188	74630	16/03/2023	195,23	FMC6I19	P 43 216879	55500	14/03/2023	130,16
FMC7C86	E 43 2171322	60503	14/03/2023	293,47	FMD7407	P 43 216934	55500	15/03/2023	130,16
FME0I74	P 43 216907	55500	15/03/2023	130,16	FMJ5281	E 43 2171279	60503	14/03/2023	293,47
FML0138	P 43 102100	55500	15/03/2023	130,16	FMW7B90	E 43 2174140	60503	16/03/2023	293,47
FMX0D05	E 43 2172777	74710	15/03/2023	880,41	FMX3F16	E 43 2174594	74550	16/03/2023	130,16
FMY3F56	E 43 2173581	74550	15/03/2023	130,16	FNA7H84	C 00 1111662	75870	15/03/2023	293,47
FND7C12	C 00 1152202	58192	16/03/2023	880,41	FND8267	E 43 2174525	74550	16/03/2023	130,16
FND8847	E 43 2174250	74550	16/03/2023	130,16	FNE0377	P 43 229364	54521	16/03/2023	195,23
FNE5752	E 43 2173997	60503	16/03/2023	293,47	FNF2152	P 43 050823	55412	15/03/2023	195,23
FNF8623	P 43 199824	54526	15/03/2023	195,23	FNF8J16	E 43 2172840	60503	15/03/2023	293,47
FNI0088	P 43 181103	55412	15

FQR9I98	C 00 1152982	54521	17/03/2023	195,23
FQZ7D97	E 43 2174768	74550	16/03/2023	130,16
FRL0108	E 43 2171315	60503	14/03/2023	293,47
FRQ7807	P 43 216979	51851	16/03/2023	195,23
FRX8C31	E 43 2173354	74550	15/03/2023	130,16
FSC2664	C 00 1162381	55500	15/03/2023	130,16
FSD2383	C 00 1154820	76332	17/03/2023	293,47
FSL2966	P 43 130536	55500	16/03/2023	130,16
FSO2G57	E 43 2174231	74550	16/03/2023	130,16
FSQ0325	E 43 2174414	74550	16/03/2023	130,16
FSS6421	E 43 2173032	74550	15/03/2023	130,16
FSU4H86	E 43 2172664	60503	15/03/2023	293,47
FSZ4G85	E 43 2172928	56732	15/03/2023	130,16
FTB7854	E 43 2174538	74550	16/03/2023	130,16
FTF5H28	P 43 054874	55920	15/03/2023	130,16
FTI0B37	P 43 046206	76332	16/03/2023	293,47
FTK0H32	E 43 2174266	74550	16/03/2023	130,16
FUA5I39	C 00 1159394	51851	17/03/2023	195,23
FUC5A03	E 43 2173976	74550	16/03/2023	130,16
FUF6E03	P 43 102098	55500	15/03/2023	130,16
FUG6I33	E 43 2173500	75870	15/03/2023	293,47
FUH8045	C 00 1158094	55500	17/03/2023	130,16
FUI3D20	P 43 077451	60501	16/03/2023	293,47
FUL0216	E 43 2173852	57463	16/03/2023	130,16
FUO5689	P 43 216920	55500	15/03/2023	130,16
FUQ2754	P 43 231207	55680	16/03/2023	195,23
FUV0067	P 43 054897	58431	15/03/2023	195,23
FUV6479	E 43 2174557	74630	16/03/2023	195,23
FUW9D49	P 43 102020	55920	15/03/2023	130,16
FUX3413	E 43 2173342	74550	15/03/2023	130,16
FUX6C46	E 43 2174606	74550	16/03/2023	130,16
FUX8C96	E 43 2171353	60503	14/03/2023	293,47
FVA8A16	C 00 1152185	55500	17/03/2023	130,16
FVF1G47	E 43 2174537	74550	16/03/2023	130,16
FVG4658	P 43 102004	55920	15/03/2023	130,16
FVH5I08	C 00 1150556	53800	17/03/2023	130,16
FVJ2552	E 43 2173408	74550	15/03/2023	130,16
FVK7E10	P 43 027256	60501	16/03/2023	293,47
FVL3967	E 43 2174572	74550	16/03/2023	130,16
FVL8D15	E 43 2174402	60503	16/03/2023	293,47
FVM9335	C 00 1154815	76332	17/03/2023	293,47
FVQ7744	P 43 181112	55412	15/03/2023	195,23
FVQ7744	P 43 053757	55500	15/03/2023	130,16
FVT1C97	C 00 1159386	76331	15/03/2023	293,47
FVX3A03	C 00 1147271	51851	16/03/2023	195,23
FVZ2F02	E 43 2171184	74630	14/03/2023	195,23
FVZ5C58	E 43 2174500	74550	16/03/2023	130,16
FWC4C67	E 43 2172749	74550	15/03/2023	130,16
FWF7534	E 43 2173462	74630	15/03/2023	195,23
FWN8009	E 43 2173363	74550	15/03/2023	130,16
FWY5E06	C 00 1132207	57380	15/03/2023	293,47
FXB1F59	P 43 102010	55920	15/03/2023	130,16
FXI9C96	P 43 046208	70301	16/03/2023	293,47
FXL2A45	E 43 2173082	74550	15/03/2023	130,16
FXO2473	E 43 2173977	60503	16/03/2023	293,47
FXP2D72	P 43 216963	54521	16/03/2023	195,23
FXV5A25	E 43 2174127	74630	16/03/2023	195,23
FYA3A44	P 43 167677	54521	14/03/2023	195,23
FYD2J33	P 43 102023	55920	15/03/2023	130,16
FYJ8H45	P 43 004023	55413	15/03/2023	195,23
FYM8C90	E 43 2174497	60503	16/03/2023	293,47
FYM9F11	C 00 1115335	73662	16/03/2023	130,16
FYN2331	P 43 004024	55413	15/03/2023	195,23
FYP5D64	P 43 102090	55500	15/03/2023	130,16
FYP5D64	P 43 130538	55500	16/03/2023	130,16
FYS0825	P 43 102054	55500	15/03/2023	130,16
FYS2122	P 43 054880	55920	15/03/2023	130,16
FYZ5259	P 43 216884	55500	14/03/2023	130,16
FZA7F73	E 43 2173490	75870	15/03/2023	293,47
FZD3H92	E 43 2174459	74550	16/03/2023	130,16
FZK4476	E 43 2172719	60503	15/03/2023	293,47
FZM9491	E 43 2173476	74550	15/03/2023	130,16
FZN2604	P 43 216976	55500	16/03/2023	130,16
FZO7852	P 43 102028	54870	15/03/2023	195,23
GAE3A26	C 00 1162874	75870	15/03/2023	293,47
GAG8D86	E 43 2174147	60503	16/03/2023	293,47
GAI7F31	P 43 233360	55500	16/03/2023	130,16
GAK2209	E 43 2172751	74550	15/03/2023	130,16
GAN0G75	E 43 2174187	60503	16/03/2023	293,47
GAN6143	C 00 1098870	57380	15/03/2023	293,47
GAO5859	C 00 1124269	60501	15/03/2023	293,47
GAQ0H26	P 43 216949	55500	16/03/2023	130,16
GAU1D28	E 43 2171464	74550	14/03/2023	130,16
GAV8C97	E 43 2171488	56732	14/03/2023	130,16
GAZ1I17	E 43 2173563	74550	15/03/2023	130,16
GBA4G37	P 43 209455	72340	14/03/2023	130,16
GBD4117	C 00 1045415	76332	16/03/2023	293,47
GBD7E32	E 43 2173139	74550	15/03/2023	130,16
GBE3G12	C 00 1159065	76332	15/03/2023	293,47
GBI8578	E 43 2171188	74550	14/03/2023	130,16
GBK2618	C 00 1159275	55500	15/03/2023	130,16
GBM2G01	C 00 1152983	54521	17/03/2023	195,23
GBM8E56	C 00 1157684	70481	16/03/2023	293,47
GBN7G08	E 43 2173174	74550	15/03/2023	130,16
GBO9E90	E 43 2173610	74550	15/03/2023	130,16
GBR6121	P 43 054912	55920	16/03/2023	130,16
GBS0J48	E 43 2174565	74550	16/03/2023	130,16
GBT3D00	E 43 2174562	74630	16/03/2023	195,23
GBV0689	P 43 102008	55920	15/03/2023	130,16
GBY3744	P 43 229350	76331	14/03/2023	293,47
GCA6278	P 43 032807	76331	16/03/2023	293,47
GCA8629	C 00 1159347	55500	17/03/2023	130,16
GCC1976	E 43 2172852	74550	15/03/2023	130,16
GCF7A36	P 43 053765	55500	16/03/2023	130,16
GCH2570	P 43 231194	76331	16/03/2023	293,47
GCR4C36	E 43 2174462	74550	16/03/2023	130,16
GDB8F05	E 43 2173081	74550	15/03/2023	130,16
GDC3893	P 43 216935	55500	15/03/2023	130,16
GDF9550	E 43 2173949	60503	16/03/2023	293,47
GDH9220	P 43 229347	55500	14/03/2023	130,16
GDK2G25	P 43 233363	55500	16/03/2023	130,16
GDL9G46	P 43 054902	55090	16/03/2023	130,16
GDP7B59	C 00 1158088	55500	17/03/2023	130,16
GDU7D25	E 43 2172794	74550	15/03/2023	130,16
GDV1H53	P 43 024430	56060	16/03/2023	88,38
GDV5B06	E 43 2172879	74550	15/03/2023	130,16
GDZ3C28	E 43 2174514	60503	16/03/2023	293,47
GEC2065	E 43 2172845	74550	15/03/2023	130,16
GEE9I85	E 43 2174110	60503	16/03/2023	293,47
GEF5B35	P 43 024429	55920	16/03/2023	130,16
GEL4305	C 00 1147275	54521	17/03/2023	195,23
GEL9I59	C 00 1154819	76332	17/03/2023	293,47
FQV8F53	E 43 2172690	60503	15/03/2023	293,47
FRD3531	P 43 229376	53800	16/03/2023	130,16
FRO4G07	P 43 050836	55412	16/03/2023	195,23
FRW6C31	C 00 1055778	60501	15/03/2023	293,47
FRZ8E07	E 43 2174567	60503	16/03/2023	293,47
FSC6133	E 43 2173945	60503	16/03/2023	293,47
FSE8043	C 00 1153073	51851	17/03/2023	195,23
FSL2F83	E 43 2172857	74630	15/03/2023	195,23
FSP0H32	P 43 233326	55500	14/03/2023	130,16
FSR3J18	P 43 101991	55920	15/03/2023	130,16
FST3218	P 43 231216	54521	16/03/2023	195,23
FSX3882	P 43 229380	55500	16/03/2023	130,16
FTB6C36	E 43 2171263	60503	14/03/2023	293,47
FTD4D93	C 00 1090418	73662	17/03/2023	130,16
FTI0856	E 43 2174112	60503	16/03/2023	293,47
FTJ9F96	E 43 2171317	60503	14/03/2023	293,47
FTW3A14	E 43 2172712	60503	15/03/2023	293,47
FUC3416	C 00 1159114	60501	16/03/2023	293,47
FUC7306	C 00 1158878	76332	16/03/2023	293,47
FUG4236	P 43 016410	55500	15/03/2023	130,16
FUH1708	P 43 216944	55500	16/03/2023	130,16
FUI1H15	C 00 1158325	54870	15/03/2023	195,23
FUI4I16	P 43 216917	55500	15/03/2023	130,16
FUN3E64	P 43 233337	55500	14/03/2023	130,16
FUP6I58	P 43 053751	55500	15/03/2023	130,16
FUT6E86	P 43 233330	55500	14/03/2023	130,16
FUV4J87	P 43 033730	60501	16/03/2023	293,47
FUW5335	E 43 2172484	57463	15/03/2023	130,16
FUX1J66	P 43 010593	55500	15/03/2023	130,16
FUX5C53	E 43 2174116	56732	16/03/2023	130,16
FUX7F15	E 43 2174400	60503	16/03/2023	293,47
FVA4216	E 43 2174262	56732	16/03/2023	130,16
FVC4C76	E 43 2171272	60503	14/03/2023	293,47
FVF4F94	P 43 130535	55500	16/03/2023	130,16
FVH5H32	E 43 2174131	60503	16/03/2023	293,47
FVI7F42	C 00 1152201	57380	16/03/2023	293,47
FVK1C53	P 43 216919	55500	15/03/2023	130,16
FVL3967	E 43 2173564	74550	15/03/2023	130,16
FVL3967	E 43 2171264	74550	14/03/2023	130,16
FVM2B84	P 43 024431	55920	16/03/2023	130,16
FVO6D88	P 43 167699	54526	16/03/2023	195,23
FVQ7744	P 43 102089	55500	15/03/2023	130,16
FVR8F93	C 00 1162977	75870	15/03/2023	293,47
FVW5281	E 43 2172874	74550	15/03/2023	130,16
FVX3A03	P 43 046203	55500	16/03/2023	130,16
FVZ4H86	P 43 216952	55500	16/03/2023	130,16
FWC2G84	E 43 2172984	74550	15/03/2023	130,16
FWE0B10	P 43 233313	55500	14/03/2023	130,16
FWH7I99	P 43 102094	55500	15/03/2023	130,16
FWW8D93	E 43 2171335	60503	14/03/2023	293,47
FXA1E29	P 43 102069	55500	15/03/2023	130,16
FXG4951	E 43 2171453	57463	14/03/2023	130,16
FXJ5D30	E 43 2173958	74550	16/03/2023	130,16
FXN0E14	P 43 102058	55500	15/03/2023	130,16
FXO8795	E 43 2174378	74550	16/03/2023	130,16
FXP9D55	E 43 2171298	74550	14/03/2023	130,16
FXW5E06	P 43 216916	55500	15/03/2023	130,16
FYA7H60	P 43 102037	55500	15/03/2023	130,16
FYF0299	P 43 101997	55920	15/03/2023	130,16
FYM2242	C 00 1100526	51851	15/03/2023	195,23
FYM8C90	E 43 2174481	60503	16/03/2023	293,47
FYN1385	P 43 046199	55500	16/03/2023	130,16
FYO5B36	C 00 1159476	76332	17/03/2023	293,47
FYP5D64	P 43 102103	55500	15/03/2023	130,16
FYR9I36	C 00 1159331	55413	15/03/2023	195,23
FYS2001	E 43 2173289	75870	15/03/2023	293,47
FYX2H67	E 43 2172987	74550	15/03/2023	130,16
FZA2A35	P 43 050834	55412	16/03/2023	195,23
FZB2E21	E 43 2174387	74550	16/03/2023	130,16
FZK2E97	P 43 102066	55500	15/03/2023	130,16
FZM2H93	P 43 102055	55500	15/03/2023	130,16
FZN0C93	P 43 048336	76332	15/03/2023	293,47
FZN9127	E 43 2174206	74550	16/03/2023	130,16
GAD3E18	P 43 233364	55500	16/03/2023	130,16
GAG7C77	E 43 2174207	60503	16/03/2023	293,47
GAH6H70	C 00 802849	73662	17/03/2023	130,16
GAJ6A04	P 43 101996	55920	15/03/2023	130,16
GAK4E33	E 43 2174892	74550	16/03/2023	130,16
GAN5359	P 43 102092	55500	15/03/2023	130,16
GAN6827	E 43 2174345	60503	16/03/2023	293,47
GAO9794	P 43 216900	55500	14/03/2023	130,16
GAS7I24	P 43 102074	55920	15/03/2023	130,16
GAU3F09	E 43 2174200	74550	16/03/2023	130,16
GAY7H80	E 43 2171329	60503	14/03/2023	293,47
GBA2773	E 43 2174234	74550	16/03/2023	130,16
GBB8667	E 43 2173184	74550	15/03/2023	130,16
GBD5090	E 43 2174238	60503	16/03/2023	293,47
GBE2797	E 43 2174208	60503	16/03/2023	293,47
GBH6F38	E 43 2173511	74630	15/03/2023	195,23
GBJ2533	P 43 102021	55920	15/03/2023	130,16
GBK6I25	P 43 102084	55920	15/03/2023	130,16
GBM8083	E 43 2172804	60503	15/03/2023	293,47
GBN1127	E 43 2172745	60503	15/03/2023	293,47
GBO7H54	P 43 033727	55920	16/03/2023	130,16
GBR6050	P 43 102013	55920	15/03/2023	130,16
GBR6277	E 43 2174998	75870	16/03/2023	293,47
GBS1H34	E 43 2172640	74550	15/03/2023	130,16
GBU8718	P 43 032815	55500	16/03/2023	130,16
GBX5B05	E 43 2173396	74550	15/03/2023	130,16
GBZ7C21	E 43 2174242	60503	16/03/2023	293,47
GCA7H34	P 43 206278	76331	15/03/2023	293,47
GCB2H58	E 43 2172934	60503	15/03/2023	293,47
GCF3631	P 43 130522	55500	15/03/2023	130,16
GCG3436	C 00 1152187	54870	17/03/2023	195,23
GCL8A91	E 43 2173351	74550	15/03/2023	130,16
GCV8C51	E 43 2172996	60503	15/03/2023	293,47
GDB8I85	P 43 233366	55500	16/03/2023	130,16
GDF6J76	E 43 2174632	74550	16/03/2023	130,16
GDG2065	P 43 046214	76332	16/03/2023	293,47
GDJ4075	P 43 130540	55500	16/03/2023	130,16
GDL3J45	E 43 2173930	74550	16/03/2023	130,16
GDN2G15	P 43 130533	55500	16/03/2023	130,16
GDT0559	P 43 046211	57380	16/03/2023	293,47
GDU9817	E 43 2172718	60503	15/03/2023	293,47
GDV3G47	P 43 216885	55500	14/03/2023	130,16
GDX8J93	P 43 033725	55920	16/03/2023	130,16
GEC0A51	C 00 1159342	55500	15/03/2023	130,16
GED1A95	E 43 2174148	74550	16/03/2023	130,16
GEF4498	E 43 2180566	74550	16/03/2023	130,16
GEH9993	Z 43 001532	55412	15/03/2023	195,23
GEL8C12	P 43 046194	55500	16/03/2023	130,16
GEN0C64	E 43 2174415	60503	16/03/2023	293,47
GES1I95	E 43 2171479	60503	14/03/2023	293,47
GES6E66	E 43 2173167	74550	15/03/2023	130,16
GEW9169	E 43 2173888	57463	16/03/2023	130,16
GEY8430	E 43 2174213	60503	16/03/2023	293,47
GFG3580	E 43 2172826	74550	15/03/2023	130,16
GFH7G54	E 43 2173420	74550	15/03/2023	130,16
GFN7896	P 43 032809	54521	16/03/2023	195,23
GFO5828	P 43 053769	55500	16/03/2023	130,16
GFQ5J08	P 43 054887	55500	15/03/2023	130,16
GFT0G96	E 43 2173006	74550	15/03/2023	130,16
GFW5H17	E 43 2173570	74630	15/03/2023	195,23
GGA2F17	E 43 2174607	74550	16/03/2023	130,16
GGD7913	E 43 2174155	60503	16/03/2023	293,47
GGE6H53	P 43 014667	55500	15/03/2023	130,16
GGE6H53	P 43 102061	55500	15/03/2023	130,16
GGG1I14	E 43 2174191	74630	16/03/2023	195,23
GGG3I03	P 43 102039	55500	15/03/2023	130,16
GGK2D75	E 43 2172875	74550	15/03/2023	130,16
GGL6027	C 00 1091410	55500	17/03/2023	130,16
GGM9030	E 43 2174825	74550	16/03/2023	130,16
GGO0J82	C 00 1112851	76331	17/03/2023	293,47
GGP2029	P 43 233329	55500	14/03/2023	130,16
GGS8C13	E 43 2174368	60503	16/03/2023	293,47
GGU7G95	P 43 216925	55500	15/03/2023	130,16
GGZ9401	P 43 053766	55500	16/03/2023	130,16
GHB3609	P 43 216898	55500	14/03/2023	130,16
GHD9I19	E 43 2173053	74550	15/03/2023	130,16
GHJ7B66	E 43 2172975	60503	15/03/2023	293,47
GHL5H39	P 43 014666	55920	15/03/2023	130,16
GHM9E31	P 43 102091	55500	15/03/2023	130,16
GHN3G13	E 43 2173149	56732	15/03/2023	130,16
GHQ7J74	P 43 054894	55500	15/03/2023	130,16
GHS6805	P 43 102076	55920	15/03/2023	130,16
GHY6167	P 43 046197	58191	16/03/2023	880,41
GIC8F00	P 43 102072	55920	15/03/2023	130,16
GIF5J76	P 43 027243	55500	15/03/2023	130,16
GII3I16	E 43 2174006	74550	16/03/2023	130,16
GII4308	P 43 102003	55920	15/03/2023	130,16
GIQ4733	P 43 033729	76331	16/03/2023	293,47
GIS4692	P 43 004032	55500	15/03/2023	130,16
GIZ2725	E 43 2174075	74550	16/03/2023	130,16
GJC4820	E 43 2174589	74550	16/03/2023	130,16
GJD4105	C 00 1159064	76332	15/03/2023	293,47
GJE3E11	E 43 2174885	57463	15/03/2023	130,16
GJH3H50	P 43 233327	55500	14/03/2023	130,16
GJH5457	P 43 233343	55500	14/03/2023	130,16
GJH5J77	C 00 1152987	54870	17/03/2023	195,23
GJL7E48	P 43 229369	55500	16/03/2023	130,16
GJM9102	P 43 014669	51851	15/03/2023	195,23
GJO9B53	E 43 2173491	74550	15/03/2023	130,16
GJQ4A65	C 00 1096828	55500	17/03/2023	130,16
GJS7A83	C 00 1094494	60501	15/03/2023	293,47
GJZ4A41	P 43 233332	55500	14/03/2023	130,16
GKE1A16	E 43 2172900	74550	15/03/2023	130,16
GKE4368	P 43 053758	55500	15/03/2023	130,16
GKF0C79	P 43 010591	55500	15/03/2023	130,16
GKG9J90	P 43 102048	55500	15/03/2023	130,16
GQR5122	E 43 2173067	74630	15/03/2023	195,23
GUP6986	P 43 054903	55500	16/03/2023	130,16
GVH4D36	E 43 2175503	57463	16/03/2023	130,16
GYA8975	P 43 102025	55920	15/03/2023	130,16
GZP3F85	P 43 232409	55500	16/03/2023	130,16
HBK7928	E 43 2174523	74630	16/03/2023	195,23
HCF8212	E 43 2174845	75870	16/03/2023	293,47
HCW0G53	E 43 2174608	74550	16/03/2023	130,16
HDT7472	E 43 2175115	75870	16/03/2023	293,47
HFU9799	P 43 077452	54521	16/03/2023	195,23
HGR3425	P 43 032803	76331	15/03/2023	293,47
HHT1A05	E 43 2174285	60503	16/03/2023	293,47
HID0B08	P 43 216912	55500	15/03/2023	130,16
HIL4993	C 00 1001491	58191	15/03/2023	880,41
HJB9F80	P 43 231199	55500	16/03/2023	130,16
HJH0697	E 43 2172573	74550	15/03/2023	130,16
HJX9490	E 43 2174532	74550	16/03/2023	130,16
HKQ8188	C 00 1158318	54522	15/03/2023	195,23
HLP0860	P 43 146426	76331	16/03/2023	293,47
HML8358	E 43 2173704	75870	15/03/2023	293,47
HNV7191	P 43 101988	55920	15/03/2023	130,16
HUO8731	P 43 231200	55500	16/03/2023	130,16
HZN5779	E 43 2173935	74550	16/03/2023	130,16
ION8432	E 43 2173238	75870	15/03/2023	293,47
IOW4758	E 43 2171135	74550	14/03/2023	130,16
IRD2F43	E 43 2173412	74630	15/03/2023	195,23
IXX1994	P 43 014668	60501	15/03/2023	293,47
JAC8E32	P 43 229382	55500	16/03/2023	130,16
JAQ0201	P 43 233334	55500	14/03/2023	130,16
JKT0A64	E 43 2172679	56732	15/03/2023	130,16
JRL8077	P 43 010587	55500	15/03/2023	130,16
JTN4C84	E 43 2173046	74550	15/03/2023	130,16
JXO1C72	E 43 2171291	60503	14/03/2023	293,47
KLE7E77	E 43 2175158	57463	16/03/2023	130,16
KOL3225	E 43 2174034	57463	15/03/2023	130,16
KQW6B01	P 43 216875	55500	14/03/2023	130,16
KTZ2J25	E 43 2175381	57463	16/03/2023	130,16
KXE5J93	P 43 046190	55500	16/03/2023	130,16
KXM2550	P 43 077455	76252	16/03/2023	293,47
LAW6653	P 43 054901	63600	16/03/2023	195,23
LBL5276	P 43 167673	54521	14/03/2023	195,23
LBW6F41	P 43 206277	55500	15/03/2023	130,16
LMJ5B31	P 43 027235	75870	15/03/2023	293,47
LOF7311	E 43 2173012	74550	15/03/2023	130,16
LPQ5C51	C 00 1150731	75870	17/03/2023	293,47
LQG6A79	E 43 2172929	74550	15/03/2023	130,16
LQU9A03	E 43 2174380	74550	16/03/2023	130,16
LRU6B76	P 43 053761	55500	16/03/2023	130,16
LTV9F36	P 43 027248	55680	15/03/2023	195,23
LUK3A85	E 43 2172577	74550	15/03/2023	130,16
LVJ4110	C 00 1158322	55250	15/03/2023	130,16
MAQ8D08	E 43 2173754	57463	15/03/2023	130,16
MEP3934	P 43 046189	55500	16/03/2023	130,16
MJE3816	E 43 2174597	74550	16/03/2023	130,16
MJZ8H31	E 43 2172632	60503	15/03/2023	293,47
MLD3A37	E 43 2172683	60503	15/03/2023	293,47
MNR5E42	C 00 1110620	55250	17/03/2023	130,16
MSE8050	C 00 1159328	54526	15/03/2023	195,23
MVE2220	P 43 200714	51851	16/03/2023	195,23
MYQ8841	E 43 2171489	74550	14/03/2023	130,16
NDJ6J53	E 43 2172767	74550	15/03/2023	130,16
NKG4C60	P 43 054919	55090	16/03/2023	130,16
NNV9821	E 43 2172540	57463	15/03/2023	130,16
NPZ6H79	P 43 216966	55500	16/03/2023	130,16
NRC5D23	C 00 1159391	76332	17/03/2023	293,47
GES2518	C 00 1159395	76331	17/03/2023	293,47
GES8A50	E 43 2173598	74550	15/03/2023	130,16
GEY3360	P 43 032801	76331	15/03/2023	293,47
GFF2447	P 43 233322	55500	14/03/2023	130,16
GFH7G54	E 43 2172809	74550	15/03/2023	130,16
GFL9F46	P 43 236305	54521	15/03/2023	195,23
GFN7G22	P 43 131560	54521	16/03/2023	195,23
GFQ1F51	E 43 2174436	74630	16/03/2023	195,23
GFS2E62	E 43 2171319	60503	14/03/2023	293,47
GFU2B13	P 43 024428	55920	16/03/2023	130,16
GFW7C26	E 43 2175233	57463	16/03/2023	130,16
GGD1C92	C 00 1162319	58196	15/03/2023	880,41
GGE4J52	E 43 2173121	74550	15/03/2023	130,16
GGE6H53	P 43 102102	55500	15/03/2023	130,16
GGF8A98	C 00 1152979	58192	17/03/2023	880,41
GGG1I14	E 43 2174604	74550	16/03/2023	130,16
GGK2D75	E 43 2173414	75870	15/03/2023	293,47
GGK5J35	C 00 1152976	58192	17/03/2023	880,41
GGM6084	E 43 2174225	60503	16/03/2023	293,47
GGN4F71	P 43 024427	56060	16/03/2023	88,38
GGO3938	C 00 1050390	53800	16/03/2023	130,16
GGS8C13	E 43 2174382	60503	16/03/2023	293,47
GGT3J08	P 43 102027	55920	15/03/2023	130,16
GGZ6I51	E 43 2174498	74550	16/03/2023	130,16
GHB0D59	E 43 2172811	74550	15/03/2023	130,16
GHD3997	E 43 2173956	60503	16/03/2023	293,47
GHH5E88	E 43 2175031	75870	16/03/2023	293,47
GHL2699	C 00 1159451	76332	17/03/2023	293,47
GHM2G29	E 43 2172823	74550	15/03/2023	130,16
GHN1I68	E 43 2174543	74550	16/03/2023	130,16
GHN8F46	E 43 2174457	74550	16/03/2023	130,16
GHR4G79	E 43 2171359	74550	14/03/2023	130,16
GHU9I41	P 43 054873	58196	15/03/2023	880,41
GIA2E03	P 43 102031	55500	15/03/2023	130,16
GIE3I73	P 43 102041	55500	15/03/2023	130,16
GIG0107	P 43 216903	51851	14/03/2023	195,23
GII3I16	E 43 2174093	74550	16/03/2023	130,16
GIN4A64	E 43 2174454	74550	16/03/2023	130,16
GIQ9I66	C 00 1112846	75870	17/03/2023	293,47
GIU6477	E 43 2174157	74550	16/03/2023	130,16
GJB3821	E 43 2173445	74550	15/03/2023	130,16
GJD1F67	P 43 102005	55920	15/03/2023	130,16
GJD8G71	P 43 054881	55500	15/03/2023	130,16
GJF7289	P 43 176066	58196	16/03/2023	880,41
GJH3H87	E 43 2173379	75870	15/03/2023	293,47
GJH5457	P 43 229363	55500	14/03/2023	130,16
GJK3794	E 43 2172819	74550	15/03/2023	130,16
GJM4J79	C 00 1152977	58192	17/03/2023	880,41
GJN6H36	E 43 2175274	57463	16/03/2023	130,16
GJP2839	C 00 1091087	60412	15/03/2023	195,23

NTK7077	C 00 1153075	51851	17/03/2023	195,23	NTU1047	E 43 2173009	74550	15/03/2023	130,16
NVI0077	E 43 2174442	74550	16/03/2023	130,16	NVJ1H31	E 43 2173143	60503	15/03/2023	293,47
NXZ1430	C 00 1052125	55500	16/03/2023	130,16	NXZ2192	E 43 2172799	60503	15/03/2023	293,47
NYA3C55	P 43 053767	55500	16/03/2023	130,16	NYA4D52	E 43 2172671	74550	15/03/2023	130,16
NYB7G81	P 43 027238	54521	15/03/2023	195,23	NYB9G22	C 00 1089829	54870	16/03/2023	195,23
NYV1J42	E 43 2174144	60503	16/03/2023	293,47	OAS5250	P 43 229383	55500	16/03/2023	130,16
OBM2278	E 43 2173456	74710	15/03/2023	880,41	OHZ5A37	E 43 2172853	74550	15/03/2023	130,16
OHZ5A37	E 43 2173093	74550	15/03/2023	130,16	OKM1E33	E 43 2173916	57463	16/03/2023	130,16
OLG9G93	P 43 101992	55920	15/03/2023	130,16	OLP6J41	E 43 2174100	74550	16/03/2023	130,16
OLT7636	E 43 2173187	74550	15/03/2023	130,16	OLT7J09	E 43 2173954	60503	16/03/2023	293,47
OMU9663	C 00 1053909	57200	16/03/2023	195,23	OMY1968	P 43 102057	55500	15/03/2023	130,16
OOF9F22	C 00 1155833	51851	16/03/2023	195,23	OPE8B47	E 43 2171374	60503	14/03/2023	293,47
OPM1468	E 43 2172768	60503	15/03/2023	293,47	OQE9E10	P 43 236307	54521	15/03/2023	195,23
OQQ8A40	E 43 2172950	74550	15/03/2023	130,16	OUS2G71	P 43 130542	55920	16/03/2023	130,16
OVT9883	E 43 2173153	74550	15/03/2023	130,16	OWX2883	C 00 1120328	54521	15/03/2023	195,23
OXD4J45	E 43 2173233	75870	15/03/2023	293,47	OXE1055	E 43 2172967	74550	15/03/2023	130,16
OXG5048	P 43 046216	75870	16/03/2023	293,47	OYA4129	P 43 229385	55500	16/03/2023	130,16
OZE6493	C 00 1159427	54521	16/03/2023	195,23	OZK5I26	C 00 1116302	55413	16/03/2023	195,23
OZY3446	E 43 2173422	75870	15/03/2023	293,47	PAI9635	P 43 216889	55500	14/03/2023	130,16
PCG9960	E 43 2174544	74550	16/03/2023	130,16	PCH8616	P 43 054883	55500	15/03/2023	130,16
PCQ4C50	P 43 004030	55500	15/03/2023	130,16	PCV9E57	C 00 1158319	55250	15/03/2023	130,16
PDG0805	E 43 2174467	60503	16/03/2023	293,47	PGG6F16	E 43 2174142	60503	16/03/2023	293,47
PGL7D82	P 43 200712	76331	16/03/2023	293,47	PHE8G41	P 43 102096	55500	15/03/2023	130,16
PJM5410	P 43 231204	54521	16/03/2023	195,23	PJO5G44	E 43 2174165	60503	16/03/2023	293,47
PKX6D65	E 43 2171137	74550	14/03/2023	130,16	PPL4E74	E 43 2171289	60503	14/03/2023	293,47
PPV0A37	P 43 027253	55411	16/03/2023	195,23	PQJ7799	P 43 229375	53800	16/03/2023	130,16
PUA6400	E 43 2172968	60503	15/03/2023	293,47	PUB9093	E 43 2173004	74550	15/03/2023	130,16
PUD0752	P 43 046195	55500	16/03/2023	130,16	PUO6998	P 43 233355	51851	15/03/2023	195,23
PUT8384	C 00 1159268	55413	15/03/2023	195,23	PUY3699	E 43 2171342	60503	14/03/2023	293,47
PVG6234	P 43 053756	55500	15/03/2023	130,16	PVH8458	P 43 102050	55500	15/03/2023	130,16
PVT7571	E 43 2172854	60503	15/03/2023	293,47	PVU5374	E 43 2171369	60503	14/03/2023	293,47
PVU9H30	E 43 2174319	74550	16/03/2023	130,16	PWC0873	C 00 1092153	54521	15/03/2023	195,23
PWG0D54	E 43 2171311	60503	14/03/2023	293,47	PWG7B19	E 43 2173889	74550	16/03/2023	130,16
PWJ0498	C 00 1153072	55500	15/03/2023	130,16	PWK5986	E 43 2173040	60503	15/03/2023	293,47
PWO2J99	E 43 2173047	74550	15/03/2023	130,16	PWP0831	E 43 2172988	60503	15/03/2023	293,47
PWQ8E09	E 43 2172999	74550	15/03/2023	130,16	PWR1D04	E 43 2174023	74550	16/03/2023	130,16
PWW3H84	E 43 2171338	60503	14/03/2023	293,47	PXA1262	P 43 216936	55500	15/03/2023	130,16
PXB7B20	P 43 216876	55500	14/03/2023	130,16	PXB7H40	P 43 101998	55920	15/03/2023	130,16
PXB8E98	P 43 229349	55500	14/03/2023	130,16	PXD8393	C 00 1159387	56731	15/03/2023	130,16
PXE1C32	P 43 233365	55500	16/03/2023	130,16	PXG9980	C 00 1159396	65300	17/03/2023	195,23
PXN8I80	P 43 046213	54521	16/03/2023	195,23	PXP2123	E 43 2171307	74550	14/03/2023	130,16
PXT6783	P 43 229374	55920	16/03/2023	130,16	PXX1105	P 43 167679	54521	14/03/2023	195,23
PXY3C51	P 43 054910	55920	16/03/2023	130,16	PYB8953	E 43 2173569	74550	15/03/2023	130,16
PYF2H89	P 43 102080	55920	15/03/2023	130,16	PYG3903	P 43 126368	51851	15/03/2023	195,23
PYH2209	E 43 2171166	74630	14/03/2023	195,23	PYH4J57	E 43 2173474	74550	15/03/2023	130,16
PYJ0487	P 43 229370	55500	16/03/2023	130,16	PYJ8I92	C 00 1053903	57200	16/03/2023	195,23
PYK2355	P 43 216928	55500	15/03/2023	130,16	PYK8030	E 43 2174002	74550	16/03/2023	130,16
PYL0504	E 43 2174199	74550	16/03/2023	130,16	PYN4J56	P 43 232414	55500	16/03/2023	130,16
PYP9A15	E 43 2173033	60503	15/03/2023	293,47	PYQ5771	E 43 2174420	60503	16/03/2023	293,47
PYR7067	P 43 102108	55920	15/03/2023	130,16	PYV9B42	P 43 102011	55920	15/03/2023	130,16
PZC8H60	E 43 2172869	74550	15/03/2023	130,16	PZJ0B70	P 43 200709	76331	16/03/2023	293,47
PZL4103	E 43 2172844	74550	15/03/2023	130,16	PZP8249	P 43 229357	55500	14/03/2023	130,16
PZU3E82	E 43 2173041	74550	15/03/2023	130,16	PZU7G65	P 43 233310	55500	14/03/2023	130,16
PZW6F79	C 00 1109670	58196	16/03/2023	880,41	PZW6F79	C 00 1109671	57380	16/03/2023	293,47
PZX8A93	P 43 101999	55920	15/03/2023	130,16	QBB4D70	C 00 1159270	55413	15/03/2023	195,23
QCI1H33	E 43 2174591	74550	16/03/2023	130,16	QDA5G86	P 43 167674	54521	14/03/2023	195,23
QDF0F45	E 43 2173406	75870	15/03/2023	293,47	QFY0A44	E 43 2174534	74550	16/03/2023	130,16
QGI4G98	E 43 2171440	74550	14/03/2023	130,16	QHC5E57	P 43 167669	54521	14/03/2023	195,23
QIW8617	P 43 033731	76331	16/03/2023	293,47	QIX6A73	P 43 233356	75870	15/03/2023	293,47
QKL6E05	E 43 2180565	74710	16/03/2023	880,41	QLB0C63	C 00 1162380	55500	15/03/2023	130,16
QLC0C38	E 43 2174223	60503	16/03/2023	293,47	QMQ0B87	E 43 2174384	74550	16/03/2023	130,16
QMV7578	P 43 233315	55500	14/03/2023	130,16	QMX4G32	E 43 2173042	60503	15/03/2023	293,47
QNF7241	E 43 2174507	74550	16/03/2023	130,16	QNL0770	P 43 233338	55500	14/03/2023	130,16
QNL4436	C 00 1152984	55500	17/03/2023	130,16	QNL6E81	E 43 2174222	74550	16/03/2023	130,16
QNM3190	P 43 102001	55920	15/03/2023	130,16	QNM9H39	P 43 102018	55920	15/03/2023	130,16
QNO8G92	P 43 023418	73662	16/03/2023	130,16	QNR2A99	P 43 233323	55500	14/03/2023	130,16
QNT7384	E 43 2173862	74550	16/03/2023	130,16	QNY0A76	C 00 609537	76332	15/03/2023	293,47
QNZ3804	P 43 046204	54522	16/03/2023	195,23	QOE5B13	P 43 102079	55920	15/03/2023	130,16
QOF2264	C 00 1147274	51851	16/03/2023	195,23	QOH6927	P 43 102012	55920	15/03/2023	130,16
QOK8G42	E 43 2174456	74550	16/03/2023	130,16	QOP2H30	P 43 024426	55920	16/03/2023	130,16
QOT8G84	P 43 054898	55920	15/03/2023	130,16	QOU2137	E 43 2174158	60503	16/03/2023	293,47
QOV1F57	E 43 2174496	74550	16/03/2023	130,16	QOW9J11	E 43 2174168	60503	16/03/2023	293,47
QOX2513	E 43 2172981	74550	15/03/2023	130,16	QOY1G82	P 43 130530	55920	16/03/2023	130,16
QPJ2I77	E 43 2171455	56732	14/03/2023	130,16	QPM6C14	E 43 2173151	60503	15/03/2023	293,47
QPR3A90	P 43 054922	76331	16/03/2023	293,47	QPR4F54	E 43 2171269	60503	14/03/2023	293,47
QPR7F36	E 43 2172735	60503	15/03/2023	293,47	QPT9E11	P 43 233347	55500	14/03/2023	130,16
QPZ6J62	P 43 032805	76331	15/03/2023	293,47	QQF1J92	P 43 102053	55500	15/03/2023	130,16
QQI6G67	E 43 2172717	60503	15/03/2023	293,47	QQI7D98	P 43 181110	55412	15/03/2023	195,23
QQP7C28	P 43 229361	55500	14/03/2023	130,16	QQQ2I84	E 43 2173926	74550	16/03/2023	130,16
QQR1A19	E 43 2172997	74550	15/03/2023	130,16	QQU7E71	P 43 054918	60250	16/03/2023	293,47
QQV1C65	C 00 1159271	55413	15/03/2023	195,23	QQV4J52	C 00 1120326	73662	15/03/2023	130,16
QQW7C47	E 43 2173549	74550	15/03/2023	130,16	QQW8E21	E 43 2174383	74550	16/03/2023	130,16
QQW8E21	E 43 2173013	74630	15/03/2023	195,23	QSI1J78	E 43 2174541	74550	16/03/2023	130,16
QTR2C55	P 43 232415	55500	16/03/2023	130,16	QUC7646	P 43 102062	55500	15/03/2023	130,16
QUD1E82	P 43 010588	55500	15/03/2023	130,16	QUD1E82	P 43 010590	55500	15/03/2023	130,16
QUH2J59	C 00 1112841	55500	15/03/2023	130,16	QUK3101	P 43 102110	55920	15/03/2023	130,16
QUK5G51	P 43 102034	55920	15/03/2023	130,16	QUP4E78	E 43 2174520	74550	16/03/2023	130,16
QUT8C19	P 43 054871	55500	15/03/2023	130,16	QVD6935	E 43 2171445	56732	14/03/2023	130,16
QVF0541	P 43 233344	55500	14/03/2023	130,16	QWK1E40	C 00 1112838	55500	15/03/2023	130,16
QWR5359	P 43 181105	55412	15/03/2023	195,23	QWR7H28	E 43 2174247	60503	16/03/2023	293,47
QWS1998	P 43 229368	55500	16/03/2023	130,16	QWV4I67	P 43 102035	55500	15/03/2023	130,16
QWV4I67	P 43 024425	55500	16/03/2023	130,16	QWY1J15	E 43 2174439	74550	16/03/2023	130,16
QXB7I87	P 43 102029	54870	15/03/2023	195,23	QXE6J48	C 00 1090051	52070	17/03/2023	88,38
QXF5A93	P 43 102002	55920	15/03/2023	130,16	QXG1E91	E 43 2174488	60503	16/03/2023	293,47
QXG5A51	P 43 233305	76331	14/03/2023	293,47	QXP0J85	E 43 2172901	74550	15/03/2023	130,16
QXP3J02	P 43 014663	55500	15/03/2023	130,16	QXR1C98	P 43 077456	76332	16/03/2023	293,47
QXR9C56	P 43 167671	54521	14/03/2023	195,23	QXX0A68	C 00 1112844	55500	15/03/2023	130,16
QYH1I77	P 43 102016	55920	15/03/2023	130,16	RAD7B62	C 00 1152985	54870	17/03/2023	195,23
RAI4786	E 43 2175040	57463	15/03/2023	130,16	RAI8H70	E 43 2174599	74630	16/03/2023	195,23
RAK0B80	P 43 229351	55500	14/03/2023	130,16	RBJ4F83	E 43 2174163	60503	16/03/2023	293,47
RDI3I59	E 43 2175352	57463	16/03/2023	130,16	RDV2G26	P 43 164645	57463	16/03/2023	130,16
RER9H03	P 43 233350	76332	14/03/2023	293,47	RFH6A96	P 43 014664	60501	15/03/2023	293,47
RFH6A96	P 43 054877	56222	15/03/2023	88,38	RFL8E01	P 43 233316	55500	14/03/2023	130,16
RFO4G93	P 43 101993	55920	15/03/2023	130,16	RFP1F94	E 43 2173587	74710	15/03/2023	880,41
RFR0H31	E 43 2173580	74550	15/03/2023	130,16	RFR4H97	P 43 231196	54521	16/03/2023	195,23
RFT5B88	P 43 233320	55500	14/03/2023	130,16	RFX2G79	E 43 2174418	74550	16/03/2023	130,16
RFZ7E97	E 43 2171300	60503	14/03/2023	293,47	RGA0D91	E 43 2172808	60503	15/03/2023	293,47
RGA2F86	P 43 027266	54521	16/03/2023	195,23	RGB0A22	P 43 054911	55920	16/03/2023	130,16
RGB8A99	E 43 2173953	60503	16/03/2023	293,47	RGI6H59	P 43 077454	55680	16/03/2023	195,23
RHH4E00	E 43 2174296	60503	16/03/2023	293,47	RHH6B81	E 43 2172893	74550	15/03/2023	130,16
RHN2F45	E 43 2174210	60503	16/03/2023	293,47	RHP9A80	P 43 054895	55500	15/03/2023	130,16
RHQ3F09	P 43 014665	60501	15/03/2023	293,47	RHQ4E52	E 43 2172731	60503	15/03/2023	293,47
RHQ7H26	P 43 130528	55920	16/03/2023	130,16	RIL6F47	E 43 2172636	60503	15/03/2023	293,47
RKK2G41	P 43 233369	55500	16/03/2023	130,16	RKQ7G21	P 43 130524	55500	16/03/2023	130,16
RKR1J08	P 43 053762	55500	16/03/2023	130,16	RLC4B73	C 00 1092285	70561	16/03/2023	293,47
RMD8D81	P 43 229367	55500	16/03/2023	130,16	RME0G20	P 43 102064	55500	15/03/2023	130,16
RME5E78	C 00 1154816	76332	17/03/2023	293,47	RMH8H28	C 00 1120353	55500	17/03/2023	130,16
RMK4H25	E 43 2173106	74550	15/03/2023	130,16	RMK9D83	P 43 130523	76251	15/03/2023	293,47
RMO8J81	C 00 1104933	55500	17/03/2023	130,16	RMP3C37	P 43 102043	55500	15/03/2023	130,16
RMQ6F15	P 43 101989	55920	15/03/2023	130,16	RMR2I56	E 43 2174263	60503	16/03/2023	293,47
RMR6B93	P 43 206274	55500	15/03/2023	130,16	RMR8F40	P 43 102086	55920	15/03/2023	130,16
RMT6G52	P 43 233339	55500	14/03/2023	130,16	RMT7E73	E 43 2173002	74550	15/03/2023	130,16
RMV6E21	E 43 2174435	74550	16/03/2023	130,16	RMV7E82	P 43 130525	55500	16/03/2023	130,16
RNA1E48	P 43 046193	55500	16/03/2023	130,16	RNB0F32	P 43 004029	56222	15/03/2023	88,38
RNB7A46	P 43 232411	55500	16/03/2023	130,16	RNF1F04	P 43 216932	55500	15/03/2023	130,16
RNF1H26	E 43 2174347	60503	16/03/2023	293,47	RNF7C25	E 43 2173389	75870	15/03/2023	293,47
RNN1G86	E 43 2173282	75870	15/03/2023	293,47	RNO5F03	P 43 049621	55413	15/03/2023	195,23
RNQ2E16	E 43 2172831	60503	15/03/2023	293,47	RNQ7H73	P 43 102107	55920	15/03/2023	130,16
RNS3D40	E 43 2173037	60503	15/03/2023	293,47	RNS4B06	P 43 023415	55500	16/03/2023	130,16
RNU3I01	E 43 2171444	74550	14/03/2023	130,16	RNV2H20	E 43 2173031	60503	15/03/2023	293,47
RNZ1E69	E 43 2172765	74550	15/03/2023	130,16	ROG0G99	P 43 216908	55500	15/03/2023	130,16
RTA0D94	P 43 054870	60250	15/03/2023	293,47	RTA9J86	E 43 2173413	75870	15/03/2023	293,47
RTA9J86	E 43 2175038	75870	16/03/2023	293,47	RTE2G28	P 43 102006	55920	15/03/2023	130,16
RTJ0A87	E 43 2172697	60503	15/03/2023	293,47	RTJ7D49	P 43 229371	55500	16/03/2023	130,16
RTL4J70	E 43 2171316	60503	14/03/2023	293,47	RTM0E06	E 43 2174630	74550	16/03/2023	130,16
RTM3E14	P 43 102009	55920	15/03/2023	130,16	RTM8H82	P 43 102083	55920	15/03/2023	130,16
RTN2C39	P 43 229348	55680	14/03/2023	195,23	RTP4H95	E 43 2174141	74550	16/03/2023	130,16
RTP6H69	E 43 2174219	74550	16/03/2023	130,16	RTQ8B87	P 43 126365	51851	15/03/2023	195,23
RTR3A52	P 43 216873	55500	14/03/2023	130,16	RTR7J18	E 43 2174050	74550	16/03/2023	130,16
RTR7J46	E 43 2172800	56732	15/03/2023	130,16	RTV3A37	Z 43 001538	55412	15/03/2023	195,23
RTW3D87	P 43 054896	55500	15/03/2023	130,16	RTW9F83	P 43 102000	55920	15/03/2023	130,16
RTX4D82	P 43 102109	55920	15/03/2023	130,16	RTY4E14	P 43 046201	55500	16/03/2023	130,16
RUG2E95	P 43 053750	55500	15/03/2023	130,16	RUG2E95	P 43 232419	55500	16/03/2023	130,16
RUG7A49	E 43 2172781	74550	15/03/2023	130,16	RUH3F22	E 43 2174118	60503	16/03/2023	293,47
RUI9F41	E 43 2174575	74630	16/03/2023	195,23	RUJ3C48	P 43 233319	55500	14/03/2023	130,16
RUL8E39	P 43 102063	55500	15/03/2023	130,16	RUM7I43	E 43 2174301	60503	16/03/2023	293,47
RUM8B39	E 43 2174201	74550	16/03/2023	130,16	RUM8D94	E 43 2171314	60503	14/03/2023	293,47
RUR6D73	E 43 2173606	74550	15/03/2023	130,16	RUS0A31	C 00 1053910	57200	16/03/2023	195,23
RUV5J56	P 43 229354	55500	14/03/2023	130,16	RUV7J86	E 43 2174114	60503	16/03/2023	293,47
RUW2B44	C 00 1055779	60501	15/03/2023	293,47	RUX2F84	P 43 054904	55500	16/03/2023	130,16
RUY9A12	P 43 102075	55920	15/03/2023	130,16	RUY9I12	P 43 004026	55500	15/03/2023	130,16
RUZ2I71	P 43 010592	55500	15/03/2023	130,16	RUZ3C22	P 43 131558	72340	15/03/2023	130,16
RVC5E34	P 43 016409	55500	15/03/2023	130,16	RVC9B43	E 43 2172670	74550	15/03/2023	130,16
RVD9B16	P 43 033737	76331	16/03/2023	293,47	RVE2C15	P 43 025503	55500	15/03/2023	130,16
RVF2A55	P 43 216953	55500	16/03/2023	130,16	RVF8B56	P 43 054876	55920	15/03/2023	130,16
RVG3B82	P 43 024424	55500	16/03/2023	130,16	RVH9B61	P 43 229358	55500	14/03/2023	130,16
RVL6I57	E 43 2171462	74630	14/03/2023	195,23	RVL7D94	C 00 1089532	55500	16/03/2023	130,16
RVM1B74	E 43 2174194	74550	16/03/2023	130,16	RVM2B19	P 43 231212	54870	16/03/2023	195,23
RVM4B57	P 43 229346	55500	14/03/2023	130,16	RVM4C24	E 43 2174411	74550	16/03/2023	130,16
RVN0C68	E 43 2171139	74630	14/03/2023	195,23	RVO7J83	P 43 199821	55500	15/03/2023	130,16
RVO8C32	E 43 2174239	74550	16/03/2023	130,16	RVO9C83	P 43 102099	55500	15/03/2023	130,16
RVP5G79	C 00 1162984	76331	15/03/2023	293,47	RVP5G79	C 00 1162978	75870	15/03/2023	293,47
RVQ4I13	P 43 102046	55500	15/03/2023	130,16	RVR1A77	P 43 232413	55500	16/03/2023	130,16
RVR7I81	P 43 054907	55500	16/03/2023	130,16	RVS9B55	E 43 2174095	74630	16/03/2023	195,23
RVU2G03	E 43 2174590	74550	16/03/2023	130,16	RVU3E20	P 43 179341	54521	16/03/2023	195,23
RVU4B01	P 43 102082	55920	15/03/2023	130,16	RVU5J37	E 43 2172863	74550	15/03/2023	130,16
RVV3E15	E 43 2172913	60503	15/03/2023	293,47	RVV5G87	E 43 2174408	60503	16/03/2023	293,47
RVW0H82	P 43 054892	51851	15/03/2023	195,23	RXK8G59	E 43 2173886	57463	16/03/2023	130,16
RZS0G99	E 43 2172622	75870	15/03/2023	293,47	SAK4G77	E 43 2172864	74550	15/03/2023	130,16
SBW4F66	E 43 2174197	74550	16/03/2023	130,16	SDV5I39	P 43 004031	55500	15/03/2023	130,16
SEA3I79	P 43 102032	55500	15/03/2023	130,16	SEC0E62	P 43 031157	73662	16/03/2023	130,16
SHB0H01	P 43 054906	58196	16/03/2023	880,41	SHI9I45	E 43 2174817	75870	16/03/2023	293,47

ÓRGÃO AUTUADOR: 264770

EDITAL DE NOTIFICAÇÃO DE PENALIDADE PELO COMETIMENTO DE INFRAÇÃO DE TRÂNSITO

O Secretário de Transportes e Mobilidade Urbana, considerando o disposto nos artigos 24, 281, 282 e seus respectivos incisos da Lei Federal nº 9503/97 - Código de Trânsito Brasileiro - CTB, torna público, de acordo com a Resolução CONTRAN 619/2016 a relação de AUTOS DE INFRAÇÃO DE TRÂNSITO (AIT) validados e processados no lote número: NGW647701296 do dia 29/05/2023.

A partir da data desta publicação, o proprietário pode APRESENTAR O RECURSO NA JARI até dia 03/07/2023. Caso não esteja corretamente relatada a infração ocorrida, apresente RECURSO NA JARI, de acordo com a legislação vigente.

DOCUMENTAÇÃO NECESSÁRIA PARA ENTRADA DE RECURSO JARI (Entrega pessoalmente ou via Correios):
-Cópia da Notificação da penalidade (Disponível para retirada no FACIL STMU);
-Cópia do documento do veículo;
-Cópia da CNH ou Permissão para Dirigir;
-Documento de identificação do proprietário;
-Documentos que comprovem a argumentação do recurso JARI.

ENDEREÇO PARA PROTOCOLO DE RECURSO NA JARI:
FACIL STMU - ALAMEDA DOS LÍRIOS, 303 - PQ. CECAP (Terminal Rodoviário) - CEP 07190-012

Placa	Auto de Infração	Código Infração	Data Infração	Valor Multa	Placa	Auto de Infração	Código Infração	Data Infração	Valor Multa
AAE6H07	E 43 2176701	57463	17/03/2023	130,16	ABL6A84	E 43 2175852	60503	17/03/2023	293,47
ACF3D26	E 43 2177973	57463	18/03/2023	130,16	ADJ5566	E 43 2177618	74550	18/03/2023	130,16
AFR4F76	E 43 2175873	60503	17/03/2023	293,47	AGG5G02	C 00 1155846	51851	18/03/2023	195,23
AHY0838	E 43 2177796	74550	18/03/2023	130,16	AIS3402	E 43 2177493	74550	18/03/2023	130,16
AJI9805	C 00 1115487	51851	17/03/2023	195,23	AJI9805	C 00 1115488	58433	17/03/2023	195,23
AJJ3D53	C 00 1055116	57380	17/03/2023	293,47	AJT7B96	P 43 031183	75870	17/03/2023	293,47
AKD0055	E 43 2177342	74550	18/03/2023	130,16	AKD8608	E 43 2178454	74550	19/03/2023	130,16
AMB8I11	E 43 2178424	60503	19/03/2023	293,47	AMF4891	C 00 1100535	51851	17/03/2023	195,23
AMK0519	C 00 1100536	51851	17/03/2023	195,23	AMQ3226	E 43 2177681	74630	18/03/2023	195,23
AMV6141	E 43 2177592	74550	18/03/2023	130,16	AMV6141	E 43 2177846	74550	18/03/2023	130,16
AOX1J52	E 43 2178500	60503	19/03/2023	293,47	AOY1J53	E 43 2177070	56732	18/03/2023	130,16
AQG5970	E 43 2178483	60503	19/03/2023	293,47	AQX2098	P 43 031178	58780	17/03/2023	130,16
ARC4E92	C 00 1159087	55500	19/03/2023	130,16	ARD8479	E 43 2176814	57463	17/03/2023	130,16
ASV3224	E 43 2178463	60503	19/03/2023	293,47	ATT8E35	E 43 2177217	60503	18/03/2023	293,47
ATU2859	E 43 2178536	60503	19/03/2023	293,47	AUW5139	C 00 1152952	55500	19/03/2023	130,16
AVR8I22	E 43 2175534	60503	17/03/2023	293,47	AVS0965	E 43 2177229	74550	18/03/2023	130,16
AVS0965	P 43 181121	55412	17/03/2023	195,23	AVS1C82	E 43 2177220	60503	18/03/2023	293,47
AVT5704	E 43 2177629	74550	18/03/2023	130,16	AWL8A02	E 43 2178460	74630	19/03/2023	195,23
AXV7367	E 43 2177556	74550	18/03/2023	130,16	AYC6582	P 43 229397	55500	18/03/2023	130,16
AYD4398	E 43 2179148	74550	19/03/2023	130,16	AYD4398	E 43 2179150	60503	19/03/2023	293,47
AYL5446	P 43 010598	55500	17/03/2023	130,16	AYL6064	P 43 231276	55500	18/03/2023	130,16
AYM6B24	E 43 2178423	60503	19/03/2023	293,47	AYS4338	C 00 1162988	75870	17/03/2023	293,47
AZL3728	P 43 031172	58780	17/03/2023	130,16	AZN0887	E 43 2175302	74550	17/03/2023	130,16
AZS4H90	E 43 2175442	60503	17/03/2023	293,47	BAA3B59	P 43 181116	55412	17/03/2023	195,23
BAJ1B35	P 43 032846	76331	18/03/2023	293,47	BAK8I51	E 43 2177534	74550	18/03/2023	130,16
BAO3923	E 43 2175986	74550	17/03/2023	130,16	BAV4H07	P 43 102159	55920	17/03/2023	130,16
BBA2840	E 43 2175823	74550	17/03/2023	130,16	BCA1H35	P 43 031182	75870	17/03/2023	293,47
BCP3F20	E 43 2178534	60503	19/03/2023	293,47	BDE9H36	P 43 102248	55920	17/03/2023	130,16
BEM6774	E 43 2175401	60503	17/03/2023	293,47	BEU7H34	E 43 2178546	74550	19/03/2023	130,16
BEV7B02	P 43 010603	55500	17/03/2023	130,16	BFK4455	E 43 2177298	74550	18/03/2023	130,16
BGR7E40	E 43 2177788	74550	18/03/2023	130,16	BGS9353	Z 43 001541	55412	17/03/2023	195,23
BKU0C91	E 43 2177758

BXT2221	C 00 1157877	57380	17/03/2023	293,47	BYA6A66	E 43 2177783	74550	18/03/2023	130,16
BYC5E11	E 43 2176799	57463	17/03/2023	130,16	BYE2217	P 43 216990	55500	17/03/2023	130,16
BYE2B12	E 43 2176968	57463	18/03/2023	130,16	BYG6G69	P 43 032833	60502	17/03/2023	293,47
BYK4761	P 43 032835	60501	18/03/2023	293,47	BYO0067	E 43 2175440	60503	17/03/2023	293,47
BYQ4E84	E 43 2177293	74550	18/03/2023	130,16	BYQ7754	E 43 2177517	74550	18/03/2023	130,16
BYT7936	E 43 2175498	60503	17/03/2023	293,47	BYX0F00	E 43 2176980	74550	18/03/2023	130,16
BYX3374	Z 43 001604	55412	18/03/2023	195,23	BYX9A54	C 00 1159218	53800	18/03/2023	130,16
BYZ5C83	P 43 102227	55920	17/03/2023	130,16	BZG0G85	P 43 102133	55500	17/03/2023	130,16
BZH3232	C 00 1100538	54521	17/03/2023	195,23	BZK7J73	P 43 102212	55920	17/03/2023	130,16
BZL5388	P 43 046237	76331	17/03/2023	293,47	CAJ4169	E 43 2176868	75870	17/03/2023	293,47
CAM7935	E 43 2177246	74550	18/03/2023	130,16	CAP3671	E 43 2175811	74550	17/03/2023	130,16
CBC0B74	C 00 1162387	76331	17/03/2023	293,47	CBP6319	P 43 032842	55500	18/03/2023	130,16
CCF4I51	E 43 2175485	60503	17/03/2023	293,47	CCH9820	C 00 1159481	53800	19/03/2023	130,16
CCR8I80	E 43 2177499	74550	18/03/2023	130,16	CDH3325	C 00 1156913	52582	17/03/2023	2.934,70
CDL8046	C 00 1159216	55500	18/03/2023	130,16	CDN0C33	E 43 2177795	74630	18/03/2023	195,23
CDQ3606	E 43 2175621	74550	17/03/2023	130,16	CDS5863	E 43 2177502	74630	18/03/2023	195,23
CDV8A04	E 43 2177665	74550	18/03/2023	130,16	CEB3B15	P 43 217018	60501	17/03/2023	293,47
CEC9084	E 43 2179081	74550	18/03/2023	130,16	CEM9964	E 43 2177777	74550	18/03/2023	130,16
CER7588	P 43 046227	51851	17/03/2023	195,23	CFM9C15	P 43 031173	58780	17/03/2023	130,16
CFR9C21	E 43 2177003	60503	18/03/2023	293,47	CFZ1C15	P 43 102189	55920	17/03/2023	130,16
CGG0092	E 43 2177392	74630	18/03/2023	195,23	CGG0092	E 43 2175799	74630	17/03/2023	195,23
CGG9155	P 43 216989	55500	17/03/2023	130,16	CGO3409	E 43 2177124	74550	18/03/2023	130,16
CGO6952	E 43 2179130	74550	18/03/2023	130,16	CGR2727	P 43 032827	76331	17/03/2023	293,47
CGT0B29	E 43 2175781	60503	17/03/2023	293,47	CHM7415	E 43 2175530	60503	17/03/2023	293,47
CHQ1008	E 43 2177034	74550	18/03/2023	130,16	CHV2082	E 43 2177066	74550	18/03/2023	130,16
CIC6883	E 43 2177584	60503	18/03/2023	293,47	CID2583	E 43 2177633	74550	18/03/2023	130,16
CJT9096	E 43 2177128	74550	18/03/2023	130,16	CJU2896	E 43 2177535	74550	18/03/2023	130,16
CKC5190	Z 43 001577	55412	17/03/2023	195,23	CKH0C55	E 43 2177422	74550	18/03/2023	130,16
CKK6F28	E 43 2177701	60503	18/03/2023	293,47	CKU8I02	Z 43 001546	55412	17/03/2023	195,23
CKU8I06	E 43 2176942	57463	17/03/2023	130,16	CLC9G59	E 43 2175792	60503	17/03/2023	293,47
CLF8260	E 43 2177169	74550	18/03/2023	130,16	CLP1572	E 43 2175615	60503	17/03/2023	293,47
CLQ7457	E 43 2175686	74550	17/03/2023	130,16	CLW4I00	E 43 2176451	75870	17/03/2023	293,47
CLW5815	Z 43 001603	55412	18/03/2023	195,23	CLW6I50	C 00 1159367	51851	19/03/2023	195,23
CMA6033	P 43 200722	76331	17/03/2023	293,47	CMC4660	E 43 2175484	60503	17/03/2023	293,47
CMC5345	C 00 1092170	57380	17/03/2023	293,47	CMC8933	C 00 1159397	51851	19/03/2023	195,23
CMC9794	E 43 2177331	74550	18/03/2023	130,16	CMG6849	E 43 2178545	60503	19/03/2023	293,47
CMG6849	E 43 2178554	60503	19/03/2023	293,47	CMJ1696	C 00 1159483	55500	19/03/2023	130,16
CMJ4G00	E 43 2176203	74550	17/03/2023	130,16	CMN8375	E 43 2177775	74550	18/03/2023	130,16
CNC5015	E 43 2176917	74630	18/03/2023	195,23	COF7701	E 43 2177466	74630	18/03/2023	195,23
CON7183	P 43 010599	55500	17/03/2023	130,16	COX1999	P 43 211066	51851	17/03/2023	195,23
CPC5385	P 43 217011	55500	17/03/2023	130,16	CPH8I91	E 43 2177171	74550	18/03/2023	130,16
CPP4F72	C 00 1159479	55500	19/03/2023	130,16	CQU6447	E 43 2177511	74550	18/03/2023	130,16
CRD2263	E 43 2179141	60503	19/03/2023	293,47	CRD9900	P 43 231264	55500	18/03/2023	130,16
CRE5653	E 43 2178535	74630	19/03/2023	195,23	CRE9650	E 43 2177489	74550	18/03/2023	130,16
CRF5859	E 43 2177591	74550	18/03/2023	130,16	CRJ8F78	E 43 2177197	60503	18/03/2023	293,47
CRM1805	E 43 2175829	74550	17/03/2023	130,16	CRM9D26	Z 43 001592	55412	18/03/2023	195,23
CRN1347	E 43 2177135	60503	18/03/2023	293,47	CRR8869	E 43 2176122	74550	17/03/2023	130,16
CRS5560	E 43 2177224	74630	18/03/2023	195,23	CRW8173	C 00 1152207	54600	18/03/2023	130,16
CSI2485	E 43 2176189	74550	17/03/2023	130,16	CSJ3185	E 43 2175601	60503	17/03/2023	293,47
CSJ9985	E 43 2175794	60503	17/03/2023	293,47	CTC1282	E 43 2176460	74630	17/03/2023	195,23
CTC9336	E 43 2178540	60503	19/03/2023	293,47	CTP8J72	E 43 2177817	74550	18/03/2023	130,16
CTS9F93	E 43 2178480	74550	19/03/2023	130,16	CUA9936	P 43 032834	55680	18/03/2023	195,23
CUC6C80	E 43 2175677	60503	17/03/2023	293,47	CUF4898	P 43 102150	55920	17/03/2023	130,16
CUF5G87	E 43 2175657	74550	17/03/2023	130,16	CUK8C38	E 43 2177146	60503	18/03/2023	293,47
CUM2010	C 00 1159352	51851	19/03/2023	195,23	CVE6170	E 43 2175607	60503	17/03/2023	293,47
CVI5200	E 43 2177379	56732	18/03/2023	130,16	CVI9280	E 43 2175529	60503	17/03/2023	293,47
CVL0501	E 43 2175973	60503	17/03/2023	293,47	CVP9386	E 43 2178060	57463	18/03/2023	130,16
CVR6I96	P 43 181320	53710	17/03/2023	130,16	CWB4015	E 43 2178533	60503	19/03/2023	293,47
CXA7J95	E 43 2177907	57463	18/03/2023	130,16	CXW1G80	P 43 216998	55500	17/03/2023	130,16
CXY1814	E 43 2176283	74550	17/03/2023	130,16	CYB0377	E 43 2177521	60503	18/03/2023	293,47
CYG9428	E 43 2177790	74550	18/03/2023	130,16	CYR7594	E 43 2178094	57463	18/03/2023	130,16
CYY9020	C 00 1100533	51852	17/03/2023	195,23	CZD0144	E 43 2179128	74550	19/03/2023	130,16
CZK1J41	E 43 2175635	74550	17/03/2023	130,16	CZZ2E94	E 43 2177411	74550	18/03/2023	130,16
DAB8247	E 43 2177558	74550	18/03/2023	130,16	DAB9045	P 43 052656	55500	17/03/2023	130,16
DAI2822	E 43 2175833	60503	17/03/2023	293,47	DAL9E67	E 43 2175539	60503	17/03/2023	293,47
DAM9344	E 43 2176890	57463	17/03/2023	130,16	DAN6F23	Z 43 001562	55412	17/03/2023	195,23
DAR6874	E 43 2175790	60503	17/03/2023	293,47	DAY9848	E 43 2175841	74550	17/03/2023	130,16
DBA5G43	E 43 2175436	60503	17/03/2023	293,47	DBO4163	E 43 2177703	74630	18/03/2023	195,23
DBO4430	C 00 1153000	54522	19/03/2023	195,23	DBO4430	C 00 1152999	55500	19/03/2023	130,16
DCH5B56	E 43 2177791	75870	18/03/2023	293,47	DCH5B56	E 43 2177384	74550	18/03/2023	130,16
DCH5B56	E 43 2177345	74550	18/03/2023	130,16	DCX5A47	E 43 2175683	56732	17/03/2023	130,16
DCX9611	E 43 2178527	74550	19/03/2023	130,16	DDA2488	E 43 2175535	74630	17/03/2023	195,23
DDC1731	E 43 2177367	60503	18/03/2023	293,47	DDC1D33	E 43 2177103	74550	18/03/2023	130,16
DDD1098	E 43 2175634	74550	17/03/2023	130,16	DDK9C70	E 43 2175453	74630	17/03/2023	195,23
DDL7037	E 43 2175930	74550	17/03/2023	130,16	DDX8C60	E 43 2177865	74550	18/03/2023	130,16
DEA3A77	Z 43 001601	55412	18/03/2023	195,23	DEB3423	E 43 2175538	60503	17/03/2023	293,47
DED4J57	E 43 2175544	60503	17/03/2023	293,47	DEE7G78	E 43 2175580	60503	17/03/2023	293,47
DEL5804	E 43 2177031	60503	18/03/2023	293,47	DES3125	E 43 2178542	74550	19/03/2023	130,16
DET2115	E 43 2177024	60503	18/03/2023	293,47	DET4H84	E 43 2175762	74550	17/03/2023	130,16
DEU3150	E 43 2177020	60503	18/03/2023	293,47	DEW0I50	P 43 014685	60501	17/03/2023	293,47
DEZ4530	E 43 2176113	74550	17/03/2023	130,16	DFB6925	E 43 2178101	74550	18/03/2023	130,16
DFO8480	E 43 2175713	60503	17/03/2023	293,47	DFR4I14	E 43 2177421	74550	18/03/2023	130,16
DFV2B94	E 43 2175622	60503	17/03/2023	293,47	DFV9159	P 43 032839	60501	18/03/2023	293,47
DFY4593	E 43 2179180	74550	19/03/2023	130,16	DGA4B00	E 43 2178553	74550	19/03/2023	130,16
DGA7512	E 43 2177779	74550	18/03/2023	130,16	DGD4511	E 43 2175801	74550	17/03/2023	130,16
DGD8018	E 43 2177485	74550	18/03/2023	130,16	DGG6987	C 00 1159362	51851	19/03/2023	195,23
DGM7552	E 43 2176161	74630	17/03/2023	195,23	DGS3A12	P 43 053779	55500	18/03/2023	130,16
DGV2573	E 43 2178462	74550	19/03/2023	130,16	DGY0J34	E 43 2177640	74630	18/03/2023	195,23
DGY5J48	E 43 2177715	74550	18/03/2023	130,16	DGZ4H93	E 43 2177035	74550	18/03/2023	130,16
DHC2222	E 43 2177174	60503	18/03/2023	293,47	DHF0A61	C 00 1055113	57380	17/03/2023	293,47
DHK4B90	E 43 2176997	74550	18/03/2023	130,16	DHR6702	E 43 2177709	74550	18/03/2023	130,16
DHU1017	E 43 2177872	74550	18/03/2023	130,16	DHU4210	E 43 2178498	60503	19/03/2023	293,47
DHU9582	E 43 2177127	74550	18/03/2023	130,16	DHX7014	C 00 1162986	75870	17/03/2023	293,47
DIC6952	P 43 050837	55500	18/03/2023	130,16	DIE4318	E 43 2175831	60503	17/03/2023	293,47
DIF3021	E 43 2177713	74550	18/03/2023	130,16	DIG4A27	C 00 1115354	60501	18/03/2023	293,47
DIG9497	E 43 2175839	74550	17/03/2023	130,16	DII9C31	E 43 2177607	74550	18/03/2023	130,16
DIK2B29	E 43 2178532	74550	19/03/2023	130,16	DIL7034	E 43 2179103	74550	18/03/2023	130,16
DIL7034	E 43 2177249	74550	18/03/2023	130,16	DIM1F52	E 43 2177354	74630	18/03/2023	195,23
DIM8950	E 43 2177515	74550	18/03/2023	130,16	DIM9179	P 43 199833	55500	17/03/2023	130,16
DIO0427	E 43 2179159	74550	19/03/2023	130,16	DIO7E18	C 00 1120355	54521	17/03/2023	195,23
DIP1401	E 43 2176166	74630	17/03/2023	195,23	DIS9B32	E 43 2178508	74630	19/03/2023	195,23
DIT1I90	E 43 2177532	74550	18/03/2023	130,16	DIX9B17	E 43 2175684	74550	17/03/2023	130,16
DJD0A33	E 43 2177438	60503	18/03/2023	293,47	DJD8551	E 43 2177385	74550	18/03/2023	130,16
DJD8551	E 43 2177192	60503	18/03/2023	293,47	DJF4226	E 43 2177857	57463	18/03/2023	130,16
DJM3C43	E 43 2177586	60503	18/03/2023	293,47	DJM4E83	C 00 1152995	55500	19/03/2023	130,16
DJP2625	P 43 031174	58780	17/03/2023	130,16	DJU9588	E 43 2175943	74550	17/03/2023	130,16
DKA8B40	E 43 2175802	60503	17/03/2023	293,47	DKC5887	C 00 1155836	76331	18/03/2023	293,47
DKC5887	C 00 1155835	51851	18/03/2023	195,23	DKC5887	C 00 1155837	58350	18/03/2023	195,23
DKN3687	E 43 2179117	74550	18/03/2023	130,16	DKN9207	E 43 2177184	60503	18/03/2023	293,47
DKX3827	P 43 032847	54522	18/03/2023	195,23	DKX9468	E 43 2178549	60503	19/03/2023	293,47
DLC8B14	E 43 2175678	74550	17/03/2023	130,16	DLH2876	E 43 2176920	74550	18/03/2023	130,16
DLH2G58	C 00 1092287	54521	18/03/2023	195,23	DLL5270	E 43 2178477	60503	19/03/2023	293,47
DLL8254	E 43 2175882	74550	17/03/2023	130,16	DLW3D09	C 00 1055117	57380	17/03/2023	293,47
DLW5809	E 43 2175864	74550	17/03/2023	130,16	DMB3D61	E 43 2175921	74550	17/03/2023	130,16
DME2135	C 00 1162979	75870	17/03/2023	293,47	DME6589	P 43 032841	76331	18/03/2023	293,47
DMF9265	E 43 2175446	74550	17/03/2023	130,16	DMG9H94	E 43 2175893	74550	17/03/2023	130,16
DMK7871	E 43 2175961	56732	17/03/2023	130,16	DMK7A54	E 43 2177182	60503	18/03/2023	293,47
DMM4C66	E 43 2177318	74550	18/03/2023	130,16	DMO0441	E 43 2177469	60503	18/03/2023	293,47
DMO4217	E 43 2177458	74550	18/03/2023	130,16	DMP6033	E 43 2177131	74550	18/03/2023	130,16
DMT2066	E 43 2175608	74550	17/03/2023	130,16	DMT5353	C 00 1152191	55680	18/03/2023	195,23
DMV8359	E 43 2176501	75870	17/03/2023	293,47	DNA8I29	E 43 2176150	74550	17/03/2023	130,16
DNH7H44	C 00 1054209	70301	17/03/2023	293,47	DNL9094	C 00 1154945	76332	18/03/2023	293,47

DNL9I61	E 43 2177321	60503	18/03/2023	293,47	DNN2B85	E 43 2177624	74710	18/03/2023	880,41
DNO9344	E 43 2178426	60503	19/03/2023	293,47	DNQ2766	P 43 032838	76331	18/03/2023	293,47
DNS6E38	E 43 2177001	60503	18/03/2023	293,47	DNZ8440	C 00 1095919	55090	18/03/2023	130,16
DOD2J60	E 43 2177227	74550	18/03/2023	130,16	DOD2J60	E 43 2175342	74550	17/03/2023	130,16
DOI8514	E 43 2177774	60503	18/03/2023	293,47	DOM4372	E 43 2178513	60503	19/03/2023	293,47
DOO8729	E 43 2177290	56732	18/03/2023	130,16	DOS2960	E 43 2175524	74630	17/03/2023	195,23
DOS2960	E 43 2175525	60503	17/03/2023	293,47	DOS7H32	C 00 1155840	51851	18/03/2023	195,23
DPB3F73	E 43 2176833	57463	17/03/2023	130,16	DPF1130	E 43 2175493	60503	17/03/2023	293,47
DPF8032	E 43 2176184	74710	17/03/2023	880,41	DPJ5J80	E 43 2178529	60503	19/03/2023	293,47
DPL7359	E 43 2177583	74550	18/03/2023	130,16	DPM0767	P 43 102215	55500	17/03/2023	130,16
DPN6J17	E 43 2177500	74630	18/03/2023	195,23	DPP7366	E 43 2175931	74550	17/03/2023	130,16
DPR8369	P 43 126376	51851	17/03/2023	195,23	DPX6503	E 43 2177482	60503	18/03/2023	293,47
DPZ4I96	C 00 1159432	59670	18/03/2023	1.467,35	DQB1E63	P 43 163428	54521	18/03/2023	195,23
DQB2624	E 43 2176186	74550	17/03/2023	130,16	DQF6325	E 43 2177005	60503	18/03/2023	293,47
DQH8842	E 43 2177763	74550	18/03/2023	130,16	DQJ3255	E 43 2175618	60503	17/03/2023	293,47
DQT5J66	C 00 1092161	57380	17/03/2023	293,47	DQV4776	P 43 229395	55500	18/03/2023	130,16
DQZ4085	P 43 217003	55500	17/03/2023	130,16	DRA5F50	E 43 2177114	74550	18/03/2023	130,16
DRB0925	P 43 009730	55500	17/03/2023	130,16	DRC2554	E 43 2177375	74550	18/03/2023	130,16
DRE9B43	E 43 2177320	74550	18/03/2023	130,16	DRE9J67	C 00 1159428	58433	17/03/2023	195,23
DRF6C39	E 43 2178693	75870	18/03/2023	293,47	DRG3015	P 43 027270	55500	17/03/2023	130,16
DRG4342	E 43 2175259	74550	17/03/2023	130,16	DRG7050	P 43 033740	75870	18/03/2023	293,47
DRG7050	P 43 054925	57380	18/03/2023	293,47	DRI3D98	E 43 2177616	74630	18/03/2023	195,23
DRK2234	P 43 211068	51852	17/03/2023	195,23	DRK4044	E 43 2177741	74550	18/03/2023	130,16
DRL5F86	E 43 2175742	60503	17/03/2023	293,47	DRL6877	C 00 1152189	55680	18/03/2023	195,23
DRL7134	E 43 2176324	74550	17/03/2023	130,16	DRO6030	E 43 2176205	74630	17/03/2023	195,23
DRO6030	E 43 2177531	74630	18/03/2023	195,23	DRR1H56	Z 43 001610	55412	18/03/2023	195,23
DRR3186	E 43 2175879	74550	17/03/2023	130,16	DRT5B26	P 43 217024	51851	17/03/2023	195,23
DSA3B39	P 43 216991	55500	17/03/2023	130,16	DSA4703	E 43 2175465	60503	17/03/2023	293,47
DSA5871	E 43 2177338	74550	18/03/2023	130,16	DSA7153	P 43 231237	55500	17/03/2023	130,16
DSF4754	P 43 146428	55500	18/03/2023	130,16	DSH3658	E 43 2175855	60503	17/03/2023	293,47
DSH3983	E 43 2177908	57463	18/03/2023	130,16	DSI4690	E 43 2176969	74550	18/03/2023	130,16
DSJ9C63	P 43 181114	55412	17/03/2023	195,23	DSK7568	E 43 2177165	60503	18/03/2023	293,47
DSL3C16	E 43 2175730	74550	17/03/2023	130,16	DSN0620	E 43 2177294	56732	18/03/2023	130,16
DSO6429	E 43 2177075	74550	18/03/2023	130,16	DSP8225	C 00 1159351	65300	19/03/2023	195,23
DSQ3408	C 00 1156916	52582	17/03/2023	2.934,70	DSR2079	C 00 1152998	55500	19/03/2023	130,16
DSS1418	C 00 1087835	51930	18/03/2023	293,47	DST0903	P 43 025505	55920	17/03/2023	130,16
DST3770	Z 43 001550	55412	17/03/2023	195,23	DST3B21	P 43 226314	60412	18/03/2023	195,23
DSV6C72	C 00 1082460	59670	18/03/2023	1.467,35	DSW4434	E 43 2177029	60503	18/03/2023	293,47
DSW8G01	C 00 1159369	51851	19/03/2023	195,23	DSW8G01	C 00 1159370	76331	19/03/2023	293,47
DTA1D81	P 43 130568	55920	18/03/2023	130,16	DTA2E06	E 43 2177874	57463	18/03/2023	130,16
DTN5605	E 43 2175858	74550	17/03/2023	130,16	DTR4109	E 43 2178499	60503	19/03/2023	293,47
DTS8H23	E 43 2178518	60503	19/03/2023	293,47	DTV1C25	E 43 2177580	74550	18/03/2023	130,16
DTX8J96	E 43 2177737	60503	18/03/2023	293,47	DTY0I10	E 43 2177241	60503	18/03/2023	293,47
DUA7021	P 43 226313	53800	18/03/2023	130,16	DUB5I13	P 43 217015	55500	17/03/2023	130,16
DUE8145	C 00 1162982	75870	17/03/2023	293,47	DUF1C80	Z 43 001544	55412	17/03/2023	195,23
DUG0A57	C 00 1152193	55680	18/03/2023	195,23	DUG4574	C 00 1159363	76331	19/03/2023	293,47
DUH3F24	E 43 2177423	74550	18/03/2023	130,16	DUJ0D82	P 43 027271	60501	17/03/2023	293,47
DUJ0D82	P 43 027272	70301	17/03/2023	293,47	DUJ6570	E 43 2177782	74550	18/03/2023	130,16
DUJ8391	E 43 2175942	74630	17/03/2023	195,23	DUM0233	P 43 046228	76331	17/03/2023	293,47
DUM3I48	E 43 2177547	74550	18/03/2023	130,16	DUM4077	C 00 1162386	54870	18/03/2023	195,23
DUM9418	P 43 032852	76331	18/03/2023	293,47	DUW0904	C 00 1159478	55500	19/03/2023	130,16
DVB1447	P 43 046221	55500	17/03/2023	130,16	DVB5668	E 43 2177205	60503	18/03/2023	293,47
DVC0I46	P 43 046225	55500	17/03/2023	130,16	DVD1786	E 43 2175513	60503	17/03/2023	293,47
DVD2384	Z 43 001542	55412	17/03/2023	195,23	DVG8282	E 43 2177036	74550	18/03/2023	130,16
DVJ5134	E 43 2178467	74550	19/03/2023	130,16	DVK4I62	P 43 102179	55920	17/03/2023	130,16
DVK9556	C 00 1159213	53800	18/03/2023	130,16	DVL1491	Z 43 001602	55412	18/03/2023	195,23
DVN4532	P 43 046231	56300	17/03/2023	130,16	DVQ5C80	E 43 2177617	74550	18/03/2023	130,16
DVS8A43	C 00 1104474	73662	17/03/2023	130,16	DVT0894	P 43 031163	58780	17/03/2023	130,16
DWA4926	E 43 2179143	74550	19/03/2023	130,16	DWD1695	E 43 2175432	60503	17/03/2023	293,47
DWE7274	E 43 2177920	57463	18/03/2023	130,16	DWG5D57	E 43 2175372	74550	17/03/2023	130,16
DWH3656	E 43 2177111	74630	18/03/2023	195,23	DWI4397	E 43 2176832	57463	17/03/2023	130,16
DWK1E68	C 00 1155841	51851	18/03/2023	195,23	DWL7060	P 43 049624	51851	17/03/2023	195,23
DWN8J21	P 43 025506	55920	17/03/2023	130,16	DWO5300	E 43 2176149	74550	17/03/2023	130,16
DWP8069	E 43 2175501	60503	17/03/2023	293,47	DWQ2J62	E 43 2178531	60503	19/03/2023	293,47
DWT9C00	E 43 2176194	74550	17/03/2023	130,16	DXD9427	E 43 2177440	74550	18/03/2023	130,16
DXH3822	C 00 1055120	57380	17/03/2023	293,47	DXK0I98	E 43 2176321	74550	17/03/2023	130,16
DXM2A11	E 43 2175469	74550	17/03/2023	130,16	DXM3A27	C 00 1159430	60501	18/03/2023	293,47
DXM3A27	C 00 1159431	52151	18/03/2023	293,47	DXM3A27	C 00 1159429	70301	18/03/2023	293,47
DXM3A27	C 00 1159224	76331	18/03/2023	293,47	DXM3A27	C 00 1159225	59670	18/03/2023	1.467,35
DXP8I76	E 43 2178446	74550	19/03/2023	130,16	DXQ8C16	E 43 2177398	74550	18/03/2023	130,16
DXU7105	P 43 031167	58780	17/03/2023	130,16	DXU7E04	C 00 1092171	57380	17/03/2023	293,47
DXX7875	C 00 1162987	75870	17/03/2023	293,47	DXY5775	P 43 231278	51851	18/03/2023	195,23
DYA3129	P 43 046243	58191	17/03/2023	880,41	DYB7C93	E 43 2177366	74630	18/03/2023	195,23
DYB7C93	E 43 2175778	74550	17/03/2023	130,16	DYD1854	E 43 2176439	75870	17/03/2023	293,47
DYD7046	P 43 216993	55500	17/03/2023	130,16	DYH2565	E 43 2177166	60503	18/03/2023	293,47
DYH2857	E 43 2178434	60503	19/03/2023	293,47	DYI1720	C 00 1158855	55680	19/03/2023	195,23
DYI6D82	E 43 2178521	60503	19/03/2023	293,47	DYI7697	C 00 1159358	76331	19/03/2023	293,47
DYI7697	C 00 1159359	51851	19/03/2023	195,23	DYI8152	E 43 2177431	74550	18/03/2023	130,16
DYJ1958	P 43 229402	55500	18/03/2023	130,16	DYL1471	E 43 2175911	74630	17/03/2023	195,23
DYX3733	E 43 2175968	74550	17/03/2023	130,16	DYX4783	E 43 2177628	74550	18/03/2023	130,16
DZB0455	C 00 1082468	51851	18/03/2023	195,23	DZB1871	C 00 1159088	55500	19/03/2023	130,16
DZB2H21	E 43 2177463	74550	18/03/2023	130,16	DZC0638	P 43 231285	54790	18/03/2023	130,16
DZD0A35	E 43 2177214	60503	18/03/2023	293,47	DZE6B25	P 43 077463	54521	18/03/2023	195,23
DZF0E00	E 43 2176119	74550	17/03/2023	130,16	DZH0I47	P 43 231246	76331	17/03/2023	293,47
DZH8838	E 43 2177551	74550	18/03/2023	130,16	DZH8G61	E 43 2178113	57463	18/03/2023	130,16
DZH9F85	E 43 2178422	74550	19/03/2023	130,16	DZH9J75	P 43 016418	55500	18/03/2023	130,16
DZI8487	E 43 2176343	74550	17/03/2023	130,16	DZM4849	E 43 2177287	60503	18/03/2023	293,47
DZQ2B36	C 00 1010722	55500	18/03/2023	130,16	DZV3J91	C 00 1092165	57380	17/03/2023	293,47
DZV5699	E 43 2177766	60503	18/03/2023	293,47	DZX5129	P 43 046218	55500	17/03/2023	130,16
DZX7090	C 00 1111150	60501	18/03/2023	293,47	DZX7140	E 43 2177360	74550	18/03/2023	130,16
DZX7461	P 43 123813	51851	17/03/2023	195,23	EAA1407	E 43 2179181	74630	19/03/2023	195,23

EER7806	E 43 2177094	60503	18/03/2023	293,47	EES1530	E 43 2177851	74630	18/03/2023	195,23
EET7932	E 43 2177285	56732	18/03/2023	130,16	EEU2C97	P 43 031159	76331	17/03/2023	293,47
EEU5E02	C 00 1156806	54521	17/03/2023	195,23	EEV0154	E 43 2178517	60503	19/03/2023	293,47
EEW1F93	E 43 2177068	60503	18/03/2023	293,47	EEX9746	E 43 2177057	74630	18/03/2023	195,23
EEZ0987	E 43 2176328	74630	17/03/2023	195,23	EEZ4076	C 00 1159360	51851	19/03/2023	195,23
EEZ8171	E 43 2177309	74550	18/03/2023	130,16	EFA1D49	E 43 2175547	60503	17/03/2023	293,47
EFA7J13	E 43 2178449	74550	19/03/2023	130,16	EFD9G80	C 00 1094403	57200	17/03/2023	195,23
EFN1720	E 43 2177638	74710	18/03/2023	880,41	EFP4627	E 43 2175537	74550	17/03/2023	130,16
EFP7F45	E 43 2177504	74550	18/03/2023	130,16	EFQ6934	E 43 2177787	74550	18/03/2023	130,16
EFS7253	E 43 2179124	74550	18/03/2023	130,16	EGD7377	P 43 216985	55500	17/03/2023	130,16
EGG4005	P 43 005728	55500	18/03/2023	130,16	EGG4005	P 43 005729	76331	18/03/2023	293,47
EGH0375	E 43 2175437	60503	17/03/2023	293,47	EGJ4568	P 43 046245	54521	17/03/2023	195,23
EGL5754	E 43 2177464	74550	18/03/2023	130,16	EGN3480	P 43 027384	55500	18/03/2023	130,16
EGN4D58	E 43 2175489	60503	17/03/2023	293,47	EGN7F95	P 43 102170	55920	17/03/2023	130,16
EGS1307	P 43 049630	51851	17/03/2023	195,23	EGS1G61	E 43 2175452	60503	17/03/2023	293,47
EGS6690	C 00 1159364	51851	19/03/2023	195,23	EGT8959	P 43 130566	55500	18/03/2023	130,16
EGX0068	E 43 2178509	60503	19/03/2023	293,47	EGZ3640	E 43 2175978	74550	17/03/2023	130,16
EHG6B12	P 43 229403	55500	18/03/2023	130,16	EHH5B88	E 43 2176716	57463	17/03/2023	130,16
EHH8581	C 00 1159399	76331	19/03/2023	293,47	EHH8714	E 43 2177322	56732	18/03/2023	130,16
EHI4A61	E 43 2177549	74550	18/03/2023	130,16	EHR0697	E 43 2177651	74630	18/03/2023	195,23
EHT8E86	C 00 1159503	76332	18/03/2023	293,47	EIA4E24	E 43 2178442	60503	19/03/2023	293,47
EIA4I81	P 43 231241	55680	17/03/2023	195,23	EIB5019	P 43 217007	51851	17/03/2023	195,23
EIB5593	E 43 2178484	60503	19/03/2023	293,47	EIE9G17	E 43 2177612	74550	18/03/2023	130,16
EIF9H54	C 00 1120356	55500	17/03/2023	130,16	EIM5542	E 43 2175735	74550	17/03/2023	130,16
EIM5790	E 43 2175785	60503	17/03/2023	293,47	EIM6949	P 43 010604	55500	17/03/2023	130,16
EIM9780	C 00 1155843	51852	18/03/2023	195,23	EIO1435	E 43 2178544	74550	19/03/2023	130,16
EIO3J92	C 00 1159373	55411	19/03/2023	195,23	EIO4016	C 00 1158795	76331	18/03/2023	293,47
EIO5D73	E 43 2175797	60503	17/03/2023	293,47	EIP7733	E 43 2178548	60503	19/03/2023	293,47
EIQ7J51	P 43 181126	55412	17/03/2023	195,23	EIT4B02	E 43 2177105	74550	18/03/2023	130,16
EIU4772	E 43 2179178	74550	19/03/2023	130,16	EIU9605	C 00 1092162	57380	17/03/2023	293,47
EIW7463	P 43 032848	76331	18/03/2023	293,47	EIW8I12	E 43 2179145	60503	19/03/2023	293,47
EIZ3338	C 00 1159482	55500	19/03/2023	130,16	EJB3924	P 43 014672	55500	17/03/2023	130,16
EJB4A97	E 43 2177361	74630	18/03/2023	195,23	EJB9041	E 43 2179129	74550	18/03/2023	130,16
EJF4510	P 43 046226	51851	17/03/2023	195,23	EJH2090	C 00 1162980	75870	17/03/2023	293,47
EJI2F63	C 00 1100551	57380	17/03/2023	293,47	EJI3450	C 00 1155842	51851	18/03/2023	195,23
EJK7579	E 43 2175617	60503	17/03/2023	293,47	EJL2565	P 43 049632	76332	17/03/2023	293,47
EJU6C82	C 00 1103424	65300	18/03/2023	195,23	EJW8818	E 43 2178503	60503	19/03/2023	293,47
EJX1840	E 43 2176718	57463	17/03/2023	130,16	EJX2B93	E 43 2176175	74550	17/03/2023	130,16
EJX4136	E 43 2176317	74550	17/03/2023	130,16	EKA5F00	C 00 1115490	54870	17/03/2023	195,23
EKD0I04	P 43 005733	55500	18/03/2023	130,16	EKG9C84	E 43 2177773	74630	18/03/2023	195,23
EKK2848	E 43 2175853	60503	17/03/2023	293,47	EKK2848	E 43 2175850	74550	17/03/2023	130,16
EKK7349	E 43 2177015	60503	18/03/2023	293,47	EKL1675	E 43 2178469	74550	19/03/2023	130,16
EKL1778	Z 43 001555	55412	17/03/2023	195,23	EKL3360	P 43 102141	54870	17/03/2023	195,23
EKL3425	C 00 1152208	55500	18/03/2023	130,16	EKL4994	E 43 2177207	60503	18/03/2023	293,47
EKL5054	E 43 2175775	60503	17/03/2023	293,47	EKL7075	E 43 2177255	60503	18/03/2023	293,47
EKL7229	E 43 2175417	56732	17/03/2023	130,16	EKL7320	C 00 1092175	57380	17/03/2023	293,47
EKL9290	E 43 2175427	60503	17/03/2023	293,47	EKL9368	C 00 1155845	51851	18/03/2023	195,23
EKU5395	P 43 102201	55920	17/03/2023	130,16	EKU9B92	C 00 1100493	57380	18/03/2023	293,47
EKV8J34	E 43 2177232	60503	18/03/2023	293,47	EKV9E41	E 43 2177420	74550	18/03/2023	130,16
EKW8I05	E 43 2175602	74550	17/03/2023	130,16	EKX2489	E 43 2177510	74550	18/03/2023	130,16
EKZ4322	E 43 2177368	60503	18/03/2023	293,47	EKZ8319	E 43 2175424	60503	17/03/2023	293,47
ELA9D11	P 43 031176	58780	17/03/2023	130,16	ELB5F17	E 43 2177198	60503	18/03/2023	293,47
ELC2725	P 43 231266	54521	18/03/2023	195,23	ELD1A41	E 43 2176111	74550	17/03/2023	130,16
ELD9198	E 43 2177341	74550	18/03/2023	130,16	ELE7J35	E 43 2177236	74550	18/03/2023	130,16
ELF6E73	E 43 2178489	56732	19/03/2023	130,16	ELF8078	E 43 2175996	74550	17/03/2023	130,16
ELF8559	P 43 144341	55412	17/03/2023	195,23	ELG8G80	E 43 2177745	56732	18/03/2023	130,16
ELH7994	P 43 233384	55500	18/03/2023	130,16	ELI0D58	P 43 102220	55500	17/03/2023	130,16
ELI5I55	P 43 102204	55920	17/03/2023	130,16	ELI8A52	E 43 2178523	74550	19/03/2023	130,16
ELK2G94	E 43 2177134	60503	18/03/2023	293,47	ELK4573	Z 43 001556	55412	17/03/2023	195,23
ELK7647	C 00 1156808	51851	17/03/2023	195,23	ELK7647	C 00 1157356	54521	18/03/2023	195,23
ELK7647	C 00 1157357	65300	18/03/2023	195,23	ELL4551	P 43 130544	54525	17/03/2023	195,23
ELN0589	E 43 2178504	74630	19/03/2023	195,23	ELN0I50	C 00 1100537	51851	17/03/2023	195,23
ELN5915	P 43 216981	55500	17/03/2023	130,16	ELO6E76	E 43 2176008	74550	17/03/2023	130,16
ELP4G31	E 43 2179097	74630	18/03/2023	195,23	ELS3423	E 43 2178427	60503	19/03/2023	293,47
ELS3D21	E 43 2177302	74550	18/03/2023	130,16	ELW3933	P 43 032823	55500	17/03/2023	130,16
ELW7232	P 43 032824	55500	17/03/2023	130,16	ELX4043	P 43 126372	51851	17/03/2023	195,23
EMA4G31	P 43 032850	57380	18/03/2023	293,47	EMF3164	C 00 1159357	76331	19/03/2023	293,47
EMF4C25	P 43 229389	55500	18/03/2023	130,16	EMF5B72	C 00 1157881	57380	17/03/2023	293,47
EMF7404	P 43 233377	76331	17/03/2023	293,47	EMG4652	E 43 2175506	60503	17/03/2023	293,47
EML8965	P 43 233371	76331	17/03/2023	293,47	EML8J89	E 43 2179076	60503	18/03/2023	293,47
EMN0163	E 43 2177486	74550	18/03/2023	130,16	EMO1137	E 43 2175745	60503	17/03/2023	293,47
EMO4350	E 43 2175934	74630	17/03/2023	195,23	EMO4695	E 43 2177622	74550	18/03/2023	130,16
EMP1162	P 43 199828	55500	17/03/2023	130,16	EMP2555	P 43 130557	55500	18/03/2023	130,16
EMP6761	C 00 1055123	57380	17/03/2023	293,47	EMQ0535	C 00 1152206	55500	18/03/2023	130,16
EMR3181	E 43 2178476	74550	19/03/2023	130,16	EMR5440	Z 43 001596	55412	18/03/2023	195,23
EMS2496	P 43 126377	51851	17/03/2023	195,23	EMT8483	E 43 2178436	60503	19/03/2023	293,47
EMV5E88	E 43 2178501	60503	19/03/2023	293,47	EMW0007	C 00 1092160	57380	17/03/2023	293,47
EMX8196	C 00 1158691	51851	18/03/2023	195,23	EMY8983	E 43 2176109	74550	17/03/2023	130,16
ENB0323	P 43 231265	55500	18/03/2023	130,16	ENC0G08	E 43 2177435	74550	18/03/2023	130,16
ENE3955	C 00 1159221	76331	18/03/2023	293,47	ENM5381	E 43 2175583	74550	17/03/2023	130,16
ENQ3C22	E 43 2177073	74550	18/03/2023	130,16	ENR1806	C 00 1092163	57380	17/03/2023	293,47
ENS3F89	E 43 2175758	60503	17/03/2023	293,47	ENV8565	E 43 2177751	60503	18/03/2023	293,47
ENY7059	E 43 2175768	74550	17/03/2023	130,16	ENZ8240	E 43 2175709	60503	17/03/2023	293,47
EOA2C17	E 43 2175945	74630	17/03/2023	195,23	EOD8A11	E 43 2178451	74550	19/03/2023	130,16
EOE9C85	E 43 2177018	60503	18/03/2023	293,47	EOE9E57	E 43 2175717	60503	17/03/2023	293,47
EOJ8667	E 43 2176405	75870	17/03/2023	293,47	EOV0043	E 43 2177299	60503	18/03/2023	293,47
EPF6I82	E 43 2175567	60503	17/03/2023	293,47	EPG3J51	E 43 2178528	60503	19/03/2023	293,47
EPO9069	E 43 2177460	60503	18/03/2023	293,47	EPR7975	P 43 211071	51851	17/03/2023	195,23
EPR7H66	P 43 049629	51851	17/03/2023	195,23	EPT7854	E 43 2177718	74550	18/03/2023	130,16
EPZ0204	E 43 2177139	60503	18/03/2023	293,47	EPZ1673	P 43 049633	51851	17/03/2023	195,23
EPZ2613	E 43 2175370	74630	17/03/2023	195,23	EPZ3728	E 43 2175946	74550	17/03/2023	130,16
EPZ6792	E 43 2179089	60503	18/03/2023	293,47	EPZ6J98	C 00 1082467	76332	18/03/2023	293,47
EPZ8454	E 43 2175807	74550	17/03/2023	130,16	EPZ8967	E 43 2179084	60503	18/03/2023	293,47
EPZ8C07	E 43 2177555	74550	18/03/2023	130,16	EPZ9917	E 43 2177819	74630	18/03/2023	195,23
EPZ9C03	E 43 2176933	74550	18/03/2023	130,16	EQA7A75	E 43 2177238	60503	18/03/2023	293,47
EQA7A75	E 43 2177235	74550	18/03/2023	130,16	EQD5J01	P 43 053775	55500	18/03/2023	130,16
EQD8087	C 00 1087836	60501	18/03/2023	293,47	EQF7428	E 43 2177467	74550	18/03/2023	130,16
EQI5826	E 43 2177275	74550	18/03/2023	130,16	EQJ0387	E 43 2178511	60503	19/03/2023	293,47
EQJ1602	E 43 2176121	74550	17/03/2023	130,16	EQK6867	E 43 2177013	74550	18/03/2023	130,16
EQM2I38	P 43 031169	58780	17/03/2023	130,16	EQQ5025	E 43 2175708	74550	17/03/2023	130,16
EQT6319	E 43 2177690	74550	18/03/2023	130,16	EQU7J41	C 00 1158856	55680	19/03/2023	195,23
EQW2945	E 43 2178494	56732	19/03/2023	130,16	EQW4D98	E 43 2175593	74550	17/03/2023	130,16
EQY4871	E 43 2175932	74550	17/03/2023	130,16	EQY7634	E 43 2177430	60503	18/03/2023	293,47
EQZ8B87	C 00 1100540	51851	17/03/2023	195,23	ERA2H26	P 43 102214	55500	17/03/2023	130,16
ERB5I97	E 43 2177397	60503	18/03/2023	293,47	ERI0F72	P 43 231287	54790	18/03/2023	130,16
ERJ7H17	E 43 2175536	60503	17/03/2023	293,47	ERK3J74	E 43 2177140	74550	18/03/2023	130,16
ERM3A51	P 43 102207	55920	17/03/2023	130,16	ERQ4B18	E 43 2177176	74550	18/03/2023	130,16
ERX1633	E 43 2175953	74630	17/03/2023	195,23	ERZ6893	E 43 2176187	74710	17/03/2023	880,41
ESS8D77	E 43 2176201	74550	17/03/2023	130,16	ESV0I09	E 43 2177569	74550	18/03/2023	130,16
ESV1J40	E 43 2175737	56732	17/03/2023	130,16	ETA9946	E 43 2177501	74550	18/03/2023	130,16
ETB7C26	E 43 2177539	74550	18/03/2023	130,16	ETC3148	C 00 1159480	53980	19/03/2023	88,38
ETE3A57	P 43 231271	54521	18/03/2023	195,23	ETH7240	E 43 2176176	74550	17/03/2023	130,16
ETK0H19	E 43 2175558	60503	17/03/2023	293,47	ETL0223	Z 43 001597	55412	18/03/2023	195,23
ETL0364	E 43 2179147	60503	19/03/2023	293,47	ETL1180	E 43 2176338	74550	17/03/2023	130,16
ETL3397	C 00 1159505	76332	18/03/2023	293,47	ETL4040	E 43 2177281	74550	18/03/2023	130,16
ETL4553	E 43 2177010	74630	18/03/2023	195,23	ETL4871	E 43 2175468	74550	17/03/2023	130,16
ETL5518	E 43 2177002	74550	18/03/2023	130,16	ETO2516	E 43 2176133	74550	17/03/2023	130,16
ETP8471	C 00 1158854	55680	19/03/2023	195,23	ETU8402	E 43 2178031	57463	18/03/2023	130,16
EUA7063	C 00 1092174	57380	17/03/2023	293,47	EUD2625	E 43 2177530	74550	18/03/2023	130,16
EUE9H19	E 43 2177648	74630	18/03/2023	195,23	EUG2J89	E 43 2176760	57463	17/03/2023	130,16
EUG5199	E 43 2177487	74550	18/03/2023	130,16	EUI6917	E 43 2177251	74550	18/03/2023	130,16
EUI6G30	E 43 2178543	60503	19/03/2023	293,47	EUK8645	E 43 2175679	60503	17/03/2023	293,47

EUP4968	P 43 102112	55500	17/03/2023	130,16	EUQ2163	E 43 2177634	74550	18/03/2023	130,16
EUQ7J14	E 43 2178472	74550	19/03/2023	130,16	EUR7101	P 43 233383	55500	18/03/2023	130,16
EUS4B35	P 43 146429	55500	18/03/2023	130,16	EUX6E86	P 43 206294	51851	17/03/2023	195,23
EUY6I35	E 43 2178431	60503	19/03/2023	293,47	EUZ1256	E 43 2175310	74550	17/03/2023	130,16
EVA6E36	E 43 2178488	74550	19/03/2023	130,16	EVB5041	P 43 231256	55500	17/03/2023	130,16
EVB6G98	E 43 2175694	60503	17/03/2023	293,47	EVC9266	P 43 181123	55412	17/03/2023	195,23
EVD0D51	P 43 046239	76331	17/03/2023	293,47	EVG0085	E 43 2175814	60503	17/03/2023	293,47
EVG1C68	E 43 2176491	75870	17/03/2023	293,47	EVG2438	E 43 2177560	74550	18/03/2023	130,16
EVK6276	E 43 2177479	74550	18/03/2023	130,16	EVL0916	E 43 2175319	74550	17/03/2023	130,16
EVL4F51	E 43 2177630	74550	18/03/2023	130,16	EVL4I35	E 43 2175766	74630	17/03/2023	195,23
EVP6472	E 43 2175527	60503	17/03/2023	293,47	EVP6E66	E 43 2178443	74550	19/03/2023	130,16
EVR2126	P 43 146427	55500	18/03/2023	130,16	EVU7J79	E 43 2176816	57463	17/03/2023	130,16
EVV7D59	E 43 2176157	74550	17/03/2023	130,16	EVV8669	P 43 027385	55500	18/03/2023	130,16
EVX2222	E 43 2177512	74550	18/03/2023	130,16	EVY1750	Z 43 001578	55412	18/03/2023	195,23
EWD7D92	C 00 1115339	55500	18/03/2023	130,16	EWF9515	E 43 2177641	74710	18/03/2023	880,41
EWH8751	C 00 1055114	57380	17/03/2023	293,47	EWJ1G12	E 43 2177562	74630	18/03/2023	195,23
EWJ6404	E 43 2177860	57463	18/03/2023	130,16	EWK2489	E 43 2176182	74550	17/03/2023	130,16
EWO0C20	P 43 046238	76331	17/03/2023	293,47	EWP9392	P 43 181125	55412	17/03/2023	195,23
EWT3C77	E 43 2175645	56732	17/03/2023	130,16	EWX6304	E 43 2177693	74550	18/03/2023	130,16
EWX6367	E 43 2176505	75870	17/03/2023	293,47	EWZ6956	C 00 1112854	55500	19/03/2023	130,16
EXA8I11	Z 43 001580	55412	18/03/2023	195,23	EXE5702	E 43 2175901	74550	17/03/2023	130,16
EXG0012	E 43 2175408	74550	17/03/2023	130,16	EXG7861	E 43 2177226	60503	18/03/2023	293,47
EXH3I16	E 43 2177195	74550	18/03/2023	130,16	EXH7I24	P 43 014681	55920	17/03/2023	130,16
EXJ1B95	E 43 2177659	74550	18/03/2023	130,16	EXJ7F98	C 00 1111664	60501	17/03/2023	293,47
EXL1447	C 00 1082461	70301	18/03/2023	293,47	EXM1430	E 43 2177072	60503	18/03/2023	293,47
EXM1430	E 43 2177437	74550	18/03/2023	130,16	EXM7I93	P 43 231281	55413	18/03/2023	195,23
EXO0089	C 00 1162989	75870	17/03/2023	293,47	EXR1G20	E 43 2175578	74550	17/03/2023	130,16
EXR9D12	P 43 102180	55920	17/03/2023	130,16	EXS9355	E 43 2177063	60503	18/03/2023	293,47
EXU0E86	E 43 2176174	74550	17/03/2023	130,16	EXU5D46	P 43 217019	55500	17/03/2023	130,16
EXX0E10	E 43 2177863	74550	18/03/2023	130,16	EXY4E81	E 43 2177358	74550	18/03/2023	130,16
EXZ2814	E 43 2177271	74550	18/03/2023	130,16	EXZ2F95	P 43 229401	55500	18/03/2023	130,16
EYC8498	P 43 126373	51851	17/03/2023	195,23	EYD5341	P 43 231261	55500	17/03/2023	130,16
EYD6147	C 00 1162998	76332	17/03/2023	293,47	EYD7209	C 00 930745	76251	17/03/2023	293,47
EYD9438	E 43 2175962	60503	17/03/2023	293,47	EYD9862	P 43 231249	55500	17/03/2023	130,16
EYH3697	C 00 1149921	55500	19/03/2023	130,16	EYI1015	P 43 231268	54521	18/03/2023	195,23
EYI2G04	C 00 1159371	76331	19/03/2023	293,47	EYJ1254	E 43 2177067	74550	18/03/2023	130,16
EYJ2350	E 43 2175478	60503	17/03/2023	293,47	EYJ4792	P 43 046235	51851	17/03/2023	195,23
EYM7064	E 43 2175821	60503	17/03/2023	293,47	EYN5337	E 43 2177414	60503	18/03/2023	293,47
EYQ9640	E 43 2175445	60503	17/03/2023	293,47	EYU1C77	E 43 2175509	74550	17/03/2023	130,16
EYV1152	C 00 1149920	55500	19/03/2023	130,16	EYV6109	E 43 2175856	74550	17/03/2023	130,16
EYY3707	C 00 1083438	70481	17/03/2023	293,47	EZC1D36	P 43 217016	55500	17/03/2023	130,16
EZD6H66	E 43 2176014	60503	17/03/2023	293,47	EZH9117	E 43 2176178	74550	17/03/2023	130,16
EZH9D01	E 43 2175787	74710	17/03/2023	880,41	EZI3950	E 43 2177350	74630	18/03/2023	195,23
EZJ7H37	P 43 102121	55500	17/03/2023	130,16	EZJ7H37	P 43 102134	55500	17/03/2023	130,16
EZL5C66	E 43 2176670	57463	17/03/2023	130,16	EZL6C67	C 00 1055118	57380	17/03/2023	293,47
EZM4121	E 43 2177177	74550	18/03/2023	130,16	EZM5805	E 43 2178496	60503	19/03/2023	293,47
EZO7346	E 43 2177683	74550	18/03/2023	130,16	EZS6E03	P 43 231225	55500	17/03/2023	130,16
EZX6E62	E 43 2177662	74630	18/03/2023	195,23	EZZ1442	E 43 2175650	56732	17/03/2023	130,16
EZZ5C29	E 43 2176164	74550	17/03/2023	130,16	FAD8592	E 43 2177019	74550	18/03/2023	130,16
FAF7016	P 43 199832	55500	17/03/2023	130,16	FAG0917	P 43 211067	51851	17/03/2023	195,23
FAH1I59	P 43 102242	55920	17/03/2023	130,16	FAH8I95	E 43 2177828	74550	18/03/2023	130,16
FAH9B09	P 43 031166	58780	17/03/2023	130,16	FAI2186	E 43 2177258	60503	18/03/2023	293,47
FAI5I98	P 43 049627	51851	17/03/2023	195,23	FAJ1D31	E 43 2177597	74550	18/03/2023	130,16
FAK2G23	C 00 1092166	57380	17/03/2023	293,47	FAK7968	E 43 2178515	60503	19/03/2023	293,47
FAM8348	E 43 2175633	60503	17/03/2023	293,47	FAN3617	C 00 1159214	53800	18/03/2023	130,16
FAN4793	E 43 2178538	60503	19/03/2023	293,47	FAQ1870	E 43 2175848	74630	17/03/2023	195,23
FAQ6I80	P 43 231235	55500	17/03/2023	130,16	FAR5860	C 00 1104472	60501	17/03/2023	293,47
FAT0404	E 43 2177162	60503	18/03/2023	293,47	FAT0404	E 43 2177155	60503	18/03/2023	293,47
FAV2639	P 43 046242	70301	17/03/2023	293,47	FAW0E23	E 43 2175550	74550	17/03/2023	130,16
FAW8J81	E 43 2177424	74550	18/03/2023	130,16	FAW9068	C 00 1103287	53800	17/03/2023	130,16
FAX2600	E 43 2175523	60503	17/03/2023	293,47	FAY1597	E 43 2175974	74630	17/03/2023	195,23
FBA1J72	E 43 2175830	74550	17/03/2023	130,16	FBB4312	C 00 998116	54521	18/03/2023	195,23
FBC3950	C 00 1152994	55500	19/03/2023	130,16	FBE1912	E 43 2176162	74710	17/03/2023	880,41
FBJ1077	P 43 004038	55500	17/03/2023	130,16	FBQ6110	C 00 1152154	54870	19/03/2023	195,23
FBQ7795	E 43 2175502	60503	17/03/2023	293,47	FBQ8419	E 43 2177820	74550	18/03/2023	130,16
FBV2D52	C 00 1109650	56900	17/03/2023	195,23	FBV6G64	P 43 102164	55920	17/03/2023	130,16
FBW7J68	E 43 2176768	57463	17/03/2023	130,16	FBY1H65	P 43 217001	55500	17/03/2023	130,16
FCA2F03	E 43 2178505	74550	19/03/2023	130,16	FCA2F03	E 43 2175492	60503	17/03/2023	293,47
FCC0C28	E 43 2177848	74550	18/03/2023	130,16	FCF2G24	P 43 231230	54870	17/03/2023	195,23
FCG7962	E 43 2177295	74550	18/03/2023	130,16	FCG9123	Z 43 001609	55412	18/03/2023	195,23
FCH9174	E 43 2178507	74550	19/03/2023	130,16	FCO0C92	E 43 2176972	74550	18/03/2023	130,16
FCO1131	E 43 2179157	74550	19/03/2023	130,16	FCO1E26	P 43 102154	55920	17/03/2023	130,16
FCP2398	P 43 102209	55920	17/03/2023	130,16	FCP3B49	E 43 2177494	74550	18/03/2023	130,16
FCQ3F33	P 43 231289	54790	18/03/2023	130,16	FCT2402	P 43 102168	55920	17/03/2023	130,16
FCW2I42	E 43 2175667	74550	17/03/2023	130,16	FCZ0H89	C 00 1159434	59670	18/03/2023	1.467,35
FDH4C67	E 43 2178486	60503	19/03/2023	293,47	FDH5E64	E 43 2175598	60503	17/03/2023	293,47
FDI4514	P 43 217023	51851	17/03/2023	195,23	FDI5C67	E 43 2177574	74550	18/03/2023	130,16
FDK2418	E 43 2176738	75870	17/03/2023	293,47	FDN3366	E 43 2178492	56732	19/03/2023	130,16
FDS0904	P 43 217010	55500	17/03/2023	130,16	FDS9A48	P 43 053774	55920	18/03/2023	130,16
FDT0872	E 43 2176674	57463	17/03/2023	130,16	FDU1022	C 00 1112572	55500	18/03/2023	130,16
FDV6841	C 00 1093236	57380	17/03/2023	293,47	FDW5663	P 43 199835	55500	17/03/2023	130,16
FDW7087	E 43 2176279	74550	17/03/2023	130,16	FEB7E98	E 43 2175948	74550	17/03/2023	130,16
FED2D31	P 43 231272	55500	18/03/2023	130,16	FEK8I07	E 43 2178415	57463	18/03/2023	130,16
FEP6900	P 43 233372	54521	17/03/2023	195,23	FET7370	C 00 1100534	51851	17/03/2023	195,23
FEV2249	C 00 1159366	51851	19/03/2023	195,23	FEW7D83	E 43 2178552	74550	19/03/2023	130,16
FEY6510	E 43 2177204	60503	18/03/2023	293,47	FEY6980	P 43 032851	76331	18/03/2023	293,47
FEZ6252	E 43 2176981	74550	18/03/2023	130,16	FFB2C48	C 00 1155514	76332	17/03/2023	293,47
FFB3D07	E 43 2176132	74550	17/03/2023	130,16	FFD2E76	P 43 102169	55920	17/03/2023	130,16
FFJ7E18	C 00 1162997	76332	17/03/2023	293,47	FFK6539	Z 43 001560	55412	17/03/2023	195,23
FFL8292	P 43 102124	55500	17/03/2023	130,16	FFN6875	P 43 102120	55500	17/03/2023	130,16
FFP1143	E 43 2175917	74550	17/03/2023	130,16	FFP2238	C 00 1111782	51851	18/03/2023

FJW3353	C 00 1152996	55500	19/03/2023	130,16	FJW3452	P 43 233386	55500	18/03/2023	130,16
FJX2636	P 43 046222	55500	17/03/2023	130,16	FJZ5B46	E 43 2175997	74550	17/03/2023	130,16
FKD3250	E 43 2177377	74550	18/03/2023	130,16	FKD6C25	E 43 2176945	74550	18/03/2023	130,16
FKE7470	C 00 1112575	55500	18/03/2023	130,16	FKI1232	E 43 2176172	74550	17/03/2023	130,16
FKJ4G94	P 43 016412	55920	17/03/2023	130,16	FKL7C24	C 00 1055115	57380	17/03/2023	293,47
FKM9E18	C 00 1158275	53800	18/03/2023	130,16	FKN9E67	E 43 2175422	60503	17/03/2023	293,47
FKO2690	Z 43 001595	55412	18/03/2023	195,23	FKS1F47	P 43 102235	55500	17/03/2023	130,16
FKS1F47	P 43 102131	55500	17/03/2023	130,16	FKW6A28	E 43 2178445	74550	19/03/2023	130,16
FKZ2098	P 43 046229	56300	17/03/2023	130,16	FLA0D52	P 43 102119	55500	17/03/2023	130,16
FLA0J57	E 43 2175993	74550	17/03/2023	130,16	FLA9I45	E 43 2178506	60503	19/03/2023	293,47
FLC9I70	E 43 2177231	74550	18/03/2023	130,16	FLF7021	Z 43 001583	55412	18/03/2023	195,23
FLG4615	E 43 2176206	74550	17/03/2023	130,16	FLG6242	Z 43 001565	55412	17/03/2023	195,23
FLI4573	E 43 2178510	74550	19/03/2023	130,16	FLJ0F56	P 43 231247	76331	17/03/2023	293,47
FLJ5947	P 43 016413	55920	17/03/2023	130,16	FLK6817	P 43 181117	55412	17/03/2023	195,23
FLM0560	E 43 2179174	74550	19/03/2023	130,16	FLM0560	E 43 2179176	74550	19/03/2023	130,16
FLM1545	E 43 2178448	74550	19/03/2023	130,16	FLM2J58	E 43 2177495	74550	18/03/2023	130,16
FLN0241	E 43 2177581	60503	18/03/2023	293,47	FLN8G12	E 43 2175326	74550	17/03/2023	130,16
FLQ2855	E 43 2177039	60503	18/03/2023	293,47	FLQ5603	Z 43 001598	55412	18/03/2023	195,23
FLR5820	E 43 2177335	74550	18/03/2023	130,16	FLR6237	P 43 102125	55500	17/03/2023	130,16
FLU4B35	E 43 2177286	56732	18/03/2023	130,16	FLV6062	P 43 031171	58780	17/03/2023	130,16
FLW4F48	E 43 2177310	74550	18/03/2023	130,16	FLW5648	P 43 231277	55500	18/03/2023	130,16
FLW9A54	P 43 130549	55500	18/03/2023	130,16	FLX0002	P 43 163429	51851	18/03/2023	195,23
FLZ2G77	E 43 2179177	74550	19/03/2023	130,16	FMA3771	E 43 2177415	74550	18/03/2023	130,16
FMA6789	E 43 2177076	74550	18/03/2023	130,16	FMC5305	P 43 130561	54526	18/03/2023	195,23
FMC5E98	E 43 2178465	60503	19/03/2023	293,47	FME6709	C 00 1055125	57380	17/03/2023	293,47
FMF4509	E 43 2179173	74550	19/03/2023	130,16	FMF5934	C 00 1111149	60501	18/03/2023	293,47
FML0138	P 43 102135	55500	17/03/2023	130,16	FML0138	P 43 102239	55500	17/03/2023	130,16
FMM2C74	E 43 2175499	60503	17/03/2023	293,47	FMO7908	P 43 181120	55412	17/03/2023	195,23
FMO9H65	E 43 2176952	57463	17/03/2023	130,16	FMU3254	P 43 102211	55920	17/03/2023	130,16
FMW1I66	E 43 2177471	74550	18/03/2023	130,16	FMW7B90	E 43 2177054	60503	18/03/2023	293,47
FNF9215	E 43 2175842	74550	17/03/2023	130,16	FNI4F95	C 00 1115337	55500	18/03/2023	130,16
FNL2I16	P 43 226312	65300	17/03/2023	195,23	FNP5A29	P 43 014684	55500	17/03/2023	130,16
FNY5828	Z 43 001567	55412	17/03/2023	195,23	FNY6362	E 43 2178458	74550	19/03/2023	130,16
FOA8841	E 43 2175995	74550	17/03/2023	130,16	FOC3879	P 43 102116	55500	17/03/2023	130,16
FOD0F76	E 43 2178464	74710	19/03/2023	880,41	FOF2534	E 43 2179111	74550	18/03/2023	130,16
FOF6B88	P 43 233385	55500	18/03/2023	130,16	FOG0F93	E 43 2175321	74550	17/03/2023	130,16
FOL7185	P 43 199838	54010	17/03/2023	195,23	FOO5297	E 43 2176191	74550	17/03/2023	130,16
FOO7045	E 43 2177509	74550	18/03/2023	130,16	FOP4F43	P 43 130565	55500	18/03/2023	130,16
FOR3660	E 43 2176120	74550	17/03/2023	130,16	FOW5E46	P 43 231294	54521	18/03/2023	195,23
FOX3J34	C 00 1092172	57380	17/03/2023	293,47	FOY9E55	E 43 2175473	60503	17/03/2023	293,47
FPA1C26	P 43 102186	55920	17/03/2023	130,16	FPE6D92	C 00 881460	70481	19/03/2023	293,47
FPF4B06	C 00 1154946	60501	18/03/2023	293,47	FPH7874	C 00 1152997	55500	19/03/2023	130,16
FPI1J78	P 43 102208	55920	17/03/2023	130,16	FPK5660	P 43 231291	54790	18/03/2023	130,16
FPK6C46	E 43 2175950	74550	17/03/2023	130,16	FPK8J25	Z 43 001566	55412	17/03/2023	195,23
FPL0D99	E 43 2178478	74630	19/03/2023	195,23	FPM5110	P 43 032845	76331	18/03/2023	293,47
FPM5110	P 43 217005	55500	17/03/2023	130,16	FPP1005	E 43 2177442	60503	18/03/2023	293,47
FPR7726	C 00 1152152	54870	19/03/2023	195,23	FPU2156	C 00 971831	54870	18/03/2023	195,23
FPX8498	P 43 233387	55500	18/03/2023	130,16	FPZ0J08	P 43 010597	55500	17/03/2023	130,16
FQA9F14	E 43 2175410	60503	17/03/2023	293,47	FQF2C21	P 43 211065	55250	17/03/2023	130,16
FQG6335	E 43 2177260	74550	18/03/2023	130,16	FQL6I75	E 43 2175663	56732	17/03/2023	130,16
FQM3A43	E 43 2177626	74550	18/03/2023	130,16	FQN1804	E 43 2175500	60503	17/03/2023	293,47
FQN2929	C 00 1092167	57380	17/03/2023	293,47	FQN5J89	P 43 031179	58780	17/03/2023	130,16
FQO4548	E 43 2176314	74550	17/03/2023	130,16	FQP6065	E 43 2179179	74550	19/03/2023	130,16
FQX8F96	E 43 2175808	60503	17/03/2023	293,47	FQY4J79	P 43 123818	57200	18/03/2023	195,23
FQZ3C46	E 43 2177462	74710	18/03/2023	880,41	FRC4479	E 43 2177721	74550	18/03/2023	130,16
FRC8745	E 43 2177328	74550	18/03/2023	130,16	FRD0207	C 00 998115	54521	18/03/2023	195,23
FRD4306	P 43 004037	55500	17/03/2023	130,16	FRF3323	C 00 1159361	51851	19/03/2023	195,23
FRG4749	E 43 2175752	74550	17/03/2023	130,16	FRH7303	Z 43 001591	55412	18/03/2023	195,23
FRK7H43	P 43 216999	55500	17/03/2023	130,16	FRK8056	P 43 102228	55920	17/03/2023	130,16
FRL8739	C 00 1093235	57380	17/03/2023	293,47	FRR6083	E 43 2175776	60503	17/03/2023	293,47
FRR8J20	E 43 2177497	60503	18/03/2023	293,47	FRS7J56	E 43 2175429	60503	17/03/2023	293,47
FRT0C66	E 43 2177364	60503	18/03/2023	293,47	FRU4G58	P 43 004035	55500	17/03/2023	130,16
FRU5448	E 43 2175832	60503	17/03/2023	293,47	FRW0F57	C 00 1159354	51851	19/03/2023	195,23
FRW5A76	E 43 2176190	74630	17/03/2023	195,23	FRY2E37	P 43 032836	60501	18/03/2023	293,47
FSA9407	E 43 2177899	57463	18/03/2023	130,16	FSD2676	E 43 2175520	74550	17/03/2023	130,16
FSE2I41	E 43 2178432	74550	19/03/2023	130,16	FSF3760	P 43 229396	55500	18/03/2023	130,16
FSG4E49	P 43 023419	76331	18/03/2023	293,47	FSJ4128	E 43 2175357	74550	17/03/2023	130,16
FSL0D02	Z 43 001605	55412	18/03/2023	195,23	FSL1059	E 43 2177742	74630	18/03/2023	195,23
FSR4I91	E 43 2176159	74630	17/03/2023	195,23	FSS1E09	E 43 2177649	74630	18/03/2023	195,23
FSS9288	P 43 231224	57380	17/03/2023	293,47	FST7700	C 00 1159217	55500	18/03/2023	130,16
FSU4926	P 43 231239	54521	17/03/2023	195,23	FSU5877	P 43 199831	55500	17/03/2023	130,16
FSU6I29	C 00 1155902	70481	18/03/2023	293,47	FSV4957	E 43 2176684	75870	17/03/2023	293,47
FSX6G21	E 43 2176436	75870	17/03/2023	293,47	FSX8671	E 43 2175531	60503	17/03/2023	293,47
FTC4I55	P 43 032819	76331	17/03/2023	293,47	FTC7B94	C 00 1115336	55500	18/03/2023	130,16
FTC7B94	C 00 1159484	53800	19/03/2023	130,16	FTF6397	E 43 2175614	60503	17/03/2023	293,47
FTF8105	E 43 2175878	74550	17/03/2023	130,16	FTJ6F49	E 43 2177643	74550	18/03/2023	130,16
FTM6C21	P 43 102185	55920	17/03/2023	130,16	FTN0241	E 43 2177587	74550	18/03/2023	130,16
FTN9476	E 43 2175970	60503	17/03/2023	293,47	FTR0556	P 43 231244	54521	17/03/2023	195,23
FTS7025	Z 43 001551	55412	17/03/2023	195,23	FTT3233	P 43 005730	55680	18/03/2023	195,23
FTV2760	E 43 2177011	60503	18/03/2023	293,47	FTW1F47	E 43 2175999	74630	17/03/2023	195,23
FTW8H04	C 00 1162985	75870	17/03/2023	293,47	FUA7467	P 43 102193	55920	17/03/2023	130,16
FUB9E15	E 43 2175505	60503	17/03/2023	293,47	FUC0051	P 43 217004	55500	17/03/2023	130,16
FUC0925	P 43 014679	76331	17/03/2023	293,47	FUF6E03	P 43 102130	55500	17/03/2023	130,16
FUH2F59	E 43 2177038	74550	18/03/2023	130,16	FUI6F98	C 00 1152951	55500	19/03/2023	130,16
FUK4F05	E 43 2177170	74550	18/03/2023	130,16	FUL8I96	C 00 1055122	57380	17/03/2023	293,47
FUL9I65	P 43 102231	55920	17/03/2023	130,16	FUN1A55	E 43 2177748	60503	18/03/2023	293,47
FUP3E92	P 43 031165	58780	17/03/2023	130,16	FUP6F24	E 43 2175649	74550	17/03/2023	130,16
FUP9A37	P 43 102155	55920	17/03/2023	130,16	FUR0E59	P 43 199836	55500	17/03/2023	130,16
FUS9A46	P 43 233380	55500	17/03/2023	130,16	FUU3423	Z 43 001587	55412	18/03/2023	195,23
FUU5258	C 00 1159082	55500	19/03/2023	130,16	FUV2F22	E 43 2175703	74550	17/03/2023	130,16
FUW4J24	P 43 102183	55920	17/03/2023	130,16	FUX3C86	P 43 005731	55500	18/03/2023	130,16
FUY4392	E 43 2175626	74550	17/03/2023	130,16	FVA3J45	E 43 2177412	60503	18/03/2023	293,47
FVD4C22	P 43 102197	55920	17/03/2023	130,16	FVE5909	E 43 2177658	74550	18/03/2023	130,16
FVF8E06	E 43 2178441	74550	19/03/2023	130,16	FVH3H68	E 43 2175767	60503	17/03/2023	293,47
FVI5J56	E 43 2178438	74550	19/03/2023	130,16	FVI9A94	E 43 2177147	60503	18/03/2023	293,47
FVL3967	E 43 2177613	74630	18/03/2023	195,23	FVL3967	E 43 2176171	74550	17/03/2023	130,16
FVL3D26	P 43 046244	60501	17/03/2023	293,47	FVL4580	E 43 2175779	60503	17/03/2023	293,47
FVL5I44	P 43 231231	55500	17/03/2023	130,16	FVM2B16	E 43 2175803	74630	17/03/2023	195,23
FVM9355	P 43 144342	55412	17/03/2023	195,23	FVM9648	P 43 102157	55920	17/03/2023	130,16
FVN6739	C 00 930746	76252	17/03/2023	293,47	FVP8B91	E 43 2177670	75870	18/03/2023	293,47
FVR8H36	E 43 2177668	74630	18/03/2023	195,23	FVX7G28	P 43 130569	55920	18/03/2023	130,16
FWA5864	E 43 2175542	60503	17/03/2023	293,47	FWE6C81	P 43 102184	55920	17/03/2023	130,16
FWF9D01	P 43 102198	55920	17/03/2023	130,16	FWG0806	E 43 2177541	74630	18/03/2023	195,23
FWG7824	E 43 2177603	74550	18/03/2023	130,16	FWJ2958	E 43 2175631	60503	17/03/2023	293,47
FWJ3H45	P 43 102172	55920	17/03/2023	130,16	FWN2263	Z 43 001549	55412	17/03/2023	195,23
FWO6440	P 43 229392	56222	18/03/2023	88,38	FWQ0F83	E 43 2177172	56732	18/03/2023	130,16
FWQ5926	P 43 231293	54790	18/03/2023	130,16	FWR2D96	P 43 032837	56731	18/03/2023	130,16
FWT3I57	E 43 2175403	74550	17/03/2023	130,16	FWT7B18	E 43 2177264	74550	18/03/2023	130,16
FWU4E39	C 00 1162992	76332	17/03/2023	293,47	FWV2A07	P 43 102126	55500	17/03/2023	130,16
FWV9219	P 43 231240	55680	17/03/2023	195,23	FWX0346	E 43 2177704	74550	18/03/2023	130,16
FWX5D43	P 43 013335	55500	18/03/2023	130,16	FWX6212	E 43 2175896	74550	17/03/2023	130,16
FWY5365	Z 43 001599	55412	18/03/2023	195,23	FWY8F36	E 43 2175486	74550	17/03/2023	130,16
FXA8E53	C 00 1082464	60501	18/03/2023	293,47	FXB9344	P 43 229393	55090	18/03/2023	130,16
FXD1H69	E 43 2175954	74550	17/03/2023	130,16	FXG1991	E 43 2176207	74550	17/03/2023	130,16
FXH7660	E 43 2176340	74550	17/03/2023	130,16	FXH8E57	P 43 046220	51851	17/03/2023	195,23
FXH8H64	E 43 2177513	74550	18/03/2023	130,16	FXI0375	P 43 031168	58780	17/03/2023	130,16
FXJ9063	P 43 102142	55920	17/03/2023	130,16	FXM2730	E 43 2175957	74630	17/03/2023	195,23
FXN0E14	P 43 013339	55500	18/03/2023	130,16	FXO8795	E 43 2175705	74550	17/03/2023	130,16
FXP2F36	P 43 231234	55500	17/03/2023	130,16	FXP5723	E 43 2177784	74550	18/03/2023	130,16
FXP8775	P 43 229404	55500	18/03/2023	130,16	FXQ3429	C 00 1152190	55680	18/03/2023	195,23
FXR9179	Z 43 001543	55412	17/03/2023	195,23	FXW4835	E 43 2177506	74550	18/03/2023	130,16
FXZ2B75	E 43 2175774	60503	17/03/2023	293,47	FYA3A44	E 43 2177049	60503	18/03/2023	293,47

FYE1536	P 43 102151	55920	17/03/2023	130,16	FYF8E67	P 43 102162	55920	17/03/2023	130,16
FYL8C15	E 43 2177399	74550	18/03/2023	130,16	FYO8G53	C 00 1159081	55500	19/03/2023	130,16
FYP6494	P 43 231222	55500	17/03/2023	130,16	FYP6494	P 43 231260	55500	17/03/2023	130,16
FYP9904	P 43 032828	60501	17/03/2023	293,47	FYR2168	P 43 229400	55500	18/03/2023	130,16
FYS5E49	P 43 231254	54522	17/03/2023	195,23	FYT5D45	E 43 2176409	74550	17/03/2023	130,16
FYU3197	E 43 2177292	56732	18/03/2023	130,16	FYU8071	E 43 2177590	74550	18/03/2023	130,16
FYV8B37	E 43 2177573	74630	18/03/2023	195,23	FYY6500	P 43 102225	55920	17/03/2023	130,16
FZA4257	E 43 2175868	60503	17/03/2023	293,47	FZE4D16	E 43 2176112	74550	17/03/2023	130,16
FZH6704	E 43 2177352	60503	18/03/2023	293,47	FZH6B45	P 43 031180	58780	17/03/2023	130,16
FZJ3E31	P 43 031170	58780	17/03/2023	130,16	FZK7614	E 43 2177216	60503	18/03/2023	293,47
FZL3H26	C 00 889274	60501	18/03/2023	293,47	FZM3J42	C 00 1159084	55500	18/03/2023	130,16
FZN9127	E 43 2178526	60503	19/03/2023	293,47	FZN9127	P 43 126379	51851	17/03/2023	195,23
FZO4C16	P 43 102188	55920	17/03/2023	130,16	FZP6F03	Z 43 001570	55412	17/03/2023	195,23
FZQ4194	E 43 2175819	74550	17/03/2023	130,16	FZQ4J17	C 00 1159433	59670	18/03/2023	1.467,35
FZQ6C16	C 00 1152953	55500	19/03/2023	130,16	FZR7314	P 43 229398	55500	18/03/2023	130,16
FZS8J62	E 43 2176002	74630	17/03/2023	195,23	FZU4509	E 43 2175888	60503	17/03/2023	293,47
FZU8A36	P 43 032822	76331	17/03/2023	293,47	FZY9685	E 43 2178439	74550	19/03/2023	130,16
FZZ9C83	P 43 102178	55920	17/03/2023	130,16	GAD3649	E 43 2177102	60503	18/03/2023	293,47
GAD9B99	E 43 2175439	74550	17/03/2023	130,16	GAF1616	P 43 102182	55920	17/03/2023	130,16
GAF5708	P 43 130564	55500	18/03/2023	130,16	GAN2D96	E 43 2175955	74550	17/03/2023	130,16
GAN5445	P 43 009732	55680	17/03/2023	195,23	GAN6H46	P 43 102113	55500	17/03/2023	130,16
GAP5181	P 43 054926	75870	18/03/2023	293,47	GAQ4F34	E 43 2177636	74630	18/03/2023	195,23
GAQ5I74	E 43 2175570	60503	17/03/2023	293,47	GAQ9H99	E 43 2176118	74550	17/03/2023	130,16
GAT4920	E 43 2175987	74550	17/03/2023	130,16	GAU8055	P 43 046224	55500	17/03/2023	130,16
GAX1J44	P 43 231238	54521	17/03/2023	195,23	GBA5A03	E 43 2175624	60503	17/03/2023	293,47
GBB6422	E 43 2177219	60503	18/03/2023	293,47	GBD7D33	P 43 102181	55920	17/03/2023	130,16
GBD7E32	E 43 2177185	74550	18/03/2023	130,16	GBI3452	C 00 1050391	53800	18/03/2023	130,16
GBI3A62	P 43 016414	55920	17/03/2023	130,16	GBJ8C41	C 00 1159368	51851	19/03/2023	195,23
GBJ8F89	E 43 2175812	60503	17/03/2023	293,47	GBK2C81	E 43 2175910	74550	17/03/2023	130,16
GBL8698	E 43 2177104	56732	18/03/2023	130,16	GBL9040	E 43 2175644	56732	17/03/2023	130,16
GBO9I65	P 43 102226	55920	17/03/2023	130,16	GBP1G27	E 43 2177406	74550	18/03/2023	130,16
GBS7H71	E 43 2175764	74550	17/03/2023	130,16	GBT3D00	E 43 2176193	74550	17/03/2023	130,16
GBU0619	E 43 2175517	60503	17/03/2023	293,47	GBV0J41	E 43 2175315	74550	17/03/2023	130,16
GBZ2B67	C 00 1152205	57380	18/03/2023	293,47	GCA1659	P 43 046230	76331	17/03/2023	293,47
GCA5E91	P 43 013336	55500	18/03/2023	130,16	GCD7A45	E 43 2175849	60503	17/03/2023	293,47
GCF1185	P 43 102175	55920	17/03/2023	130,16	GCF6998	P 43 233370	76331	17/03/2023	293,47
GCG5199	E 43 2178547	60503	19/03/2023	293,47	GCI0B25	P 43 046219	55680	17/03/2023	195,23
GCM8I06	E 43 2177239	74550	18/03/2023	130,16	GCN9868	E 43 2177611	74630	18/03/2023	195,23
GCO9A52	E 43 2177496	74550	18/03/2023	130,16	GCP6B84	P 43 102163	55920	17/03/2023	130,16
GCR3668	E 43 2177711	74630	18/03/2023	195,23	GCT8416	E 43 2175420	56732	17/03/2023	130,16
GCV5D83	E 43 2177240	74550	18/03/2023	130,16	GCW2E58	P 43 025507	55920	17/03/2023	130,16
GDA4600	E 43 2175810	60503	17/03/2023	293,47	GDA9A44	P 43 005732	55500	18/03/2023	130,16
GDE2273	P 43 009734	55500	17/03/2023	130,16	GDG2I67	P 43 130551	55680	18/03/2023	195,23
GDJ4J85	P 43 032830	76331	17/03/2023	293,47	GDJ8C56	E 43 2176003	74630	17/03/2023	195,23
GDK1J10	E 43 2175824	60503	17/03/2023	293,47	GDL8D14	E 43 2177525	74550	18/03/2023	130,16
GDO4114	E 43 2175789	74550	17/03/2023	130,16	GDP5005	P 43 049626	51851	17/03/2023	195,23
GDT2I13	P 43 009731	55500	17/03/2023	130,16	GDU3229	E 43 2179122	74550	18/03/2023	130,16
GDV3C35	E 43 2177439	74550	18/03/2023	130,16	GDV3G47	E 43 2177107	74550	18/03/2023	130,16
GDV3G47	E 43 2177110	74550	18/03/2023	130,16	GDW5G75	E 43 2177679	74630	18/03/2023	195,23
GDZ4E06	E 43 2177145	60503	18/03/2023	293,47	GEB6G29	P 43 031160	60501	17/03/2023	293,47
GEB7D03	P 43 049628	76842	17/03/2023	130,16	GED9I82	E 43 2175655	74550	17/03/2023	130,16
GEF7I46	E 43 2176898	57463	17/03/2023	130,16	GEH4996	E 43 2177144	74550	18/03/2023	130,16
GEK5C95	E 43 2175515	74550	17/03/2023	130,16	GEK6E98	E 43 2177635	74550	18/03/2023	130,16
GEM9D02	E 43 2176940	57463	17/03/2023	130,16	GEP8858	P 43 046236	51851	17/03/2023	195,23
GEQ6C35	P 43 216995	54522	17/03/2023	195,23	GER3D58	P 43 102173	55920	17/03/2023	130,16
GET6433	E 43 2178430	60503	19/03/2023	293,47	GEX3J51	P 43 102118	55500	17/03/2023	130,16
GFA3D71	E 43 2177242	74630	18/03/2023	195,23	GFB0D26	E 43 2176713	57463	17/03/2023	130,16
GFG7H53	E 43 2175317	74550	17/03/2023	130,16	GFG8F51	E 43 2175311	74550	17/03/2023	130,16
GFJ7C18	E 43 2175891	74550	17/03/2023	130,16	GFK0022	E 43 2178087	57463	18/03/2023	130,16
GFK0379	E 43 2177012	74550	18/03/2023	130,16	GFM5C56	E 43 2177333	74550	18/03/2023	130,16
GFN2374	E 43 2175736	56732	17/03/2023	130,16	GFN3574	E 43 2176117	74550	17/03/2023	130,16
GFO8D05	P 43 231267	54521	18/03/2023	195,23	GFO8H44	P 43 229390	55500	18/03/2023	130,16
GFP6I31	E 43 2177627	74550	18/03/2023	130,16	GFU5G77	E 43 2176986	74550	18/03/2023	130,16
GFV7H07	E 43 2177498	74550	18/03/2023	130,16	GFW6420	P 43 126374	51852	17/03/2023	195,23
GFW9C16	C 00 1100539	54521	17/03/2023	195,23	GGA1E77	E 43 2177768	74550	18/03/2023	130,16
GGD2G58	P 43 181124	55412	17/03/2023	195,23	GGD7B08	E 43 2176200	74630	17/03/2023	195,23
GGE2313	P 43 231228	53800	17/03/2023	130,16	GGE6H53	P 43 102254	55500	17/03/2023	130,16
GGF0028	P 43 231259	55500	17/03/2023	130,16	GGF2F83	E 43 2176486	75870	17/03/2023	293,47
GGF3966	E 43 2176423	74550	17/03/2023	130,16	GGI1I01	E 43 2175670	74550	17/03/2023	130,16
GGI6656	E 43 2177208	60503	18/03/2023	293,47	GGI8061	C 00 1082466	76332	18/03/2023	293,47
GGL2D08	P 43 102114	55500	17/03/2023	130,16	GGL8I55	C 00 1088840	57200	18/03/2023	195,23
GGL9378	E 43 2175629	60503	17/03/2023	293,47	GGN1258	P 43 032843	55500	18/03/2023	130,16
GGP7J83	C 00 1036965	60412	17/03/2023	195,23	GGQ0I65	Z 43 001563	55412	17/03/2023	195,23
GGQ4D86	C 00 1098871	73662	17/03/2023	130,16	GGQ5867	P 43 102191	55920	17/03/2023	130,16
GGR4F68	P 43 032825	55500	17/03/2023	130,16	GGR6086	E 43 2175477	60503	17/03/2023	293,47
GGS4720	E 43 2175877	60503	17/03/2023	293,47	GGT0638	P 43 102139	56222	17/03/2023	88,38
GGT0D17	E 43 2177273	74550	18/03/2023	130,16	GGU7J67	E 43 2175701	60503	17/03/2023	293,47
GGY0669	E 43 2175562	60503	17/03/2023	293,47	GHC5E35	Z 43 001573	55412	17/03/2023	195,23
GHC9B50	C 00 1162993	76332	17/03/2023	293,47	GHD9I73	P 43 013333	55500	18/03/2023	130,16
GHE8882	P 43 102136	55500	17/03/2023	130,16	GHI6H75	Z 43 001545	55412	17/03/2023	195,23
GHJ5E03	P 43 102149	55920	17/03/2023	130,16	GHK5635	E 43 2177133	74550	18/03/2023	130,16
GHL6252	E 43 2177993	57463	18/03/2023	130,16	GHM6A87	E 43 2177149	74630	18/03/2023	195,23
GHN3G13	P 43 102252	55920	17/03/2023	130,16	GHP6576	E 43 2177402	74550	18/03/2023	130,16
GHQ2F61	C 00 1159375	76331	19/03/2023	293,47	GHQ5D13	E 43 2177253	74550	18/03/2023	130,16
GHR8D08	P 43 014680	55920	17/03/2023	130,16	GHV2D97	P 43 046241	70301	17/03/2023	293,47
GHV6319	E 43 2179078	60503	18/03/2023	293,47	GIB5790	P 43 229405	55500	18/03/2023	130,16
GIG8E59	E 43 2176861	57463	17/03/2023	130,16	GIH8226	P 43 016411	55500	17/03/2023	130,16
GIJ1C76	P 43 102194	55920	17/03/2023	130,16	GIK0379	E 43 2177026	60503	18/03/2023	293,47
GIK2F29	E 43 2178562	74550	19/03/2023	130,16	GIQ4G40	P 43 032844	76331	18/03/2023	293,47
GIQ7J23	E 43 2177048	60503	18/03/2023	293,47	GIS1J23	E 43 2175407	74550	17/03/2023	130,16
GIT1J25	C 00 1152194	55680	18/03/2023	195,23	GIU7300	E 43 2175414	56732	17/03/2023	130

IOR7574	E 43 2177347	74550	18/03/2023	130,16
IQE9637	E 43 2177248	74550	18/03/2023	130,16
ITC7E49	E 43 2177254	74550	18/03/2023	130,16
ITE4471	C 00 1158692	55920	18/03/2023	130,16
ITX4I99	E 43 2177527	74550	18/03/2023	130,16
JAR7A85	E 43 2179072	74550	19/03/2023	130,16
JHO6319	P 43 102144	55920	17/03/2023	130,16
JPM5385	E 43 2178466	74550	19/03/2023	130,16
JPV0E04	E 43 2178473	74550	19/03/2023	130,16
JQV1121	P 43 130545	54525	17/03/2023	195,23
JSY6338	C 00 1159374	76331	19/03/2023	293,47
JYW8B07	E 43 2175508	60503	17/03/2023	293,47
KAD9009	E 43 2177653	74630	18/03/2023	195,23
KAQ8966	C 00 1162389	76331	17/03/2023	293,47
KFN6C26	E 43 2177915	57463	18/03/2023	130,16
KLJ0B16	P 43 102243	55920	17/03/2023	130,16
KLZ0B46	P 43 053776	55500	18/03/2023	130,16
KOJ9303	E 43 2177234	74550	18/03/2023	130,16
KPC5442	C 00 1104932	55500	17/03/2023	130,16
KPI7G88	Z 43 001568	55412	17/03/2023	195,23
KQY4C76	P 43 217013	55500	17/03/2023	130,16
KSW7329	E 43 2178073	57463	18/03/2023	130,16
KVS1I84	E 43 2175675	60503	17/03/2023	293,47
KXC0E17	E 43 2176696	57463	17/03/2023	130,16
KXY8I58	E 43 2177866	74550	18/03/2023	130,16
KYW5362	P 43 013334	55500	18/03/2023	130,16
KZM8F21	E 43 2176399	75870	17/03/2023	293,47
LAB0666	E 43 2177669	74550	18/03/2023	130,16
LKU4936	E 43 2176273	74550	17/03/2023	130,16
LPS4G61	E 43 2177765	74550	18/03/2023	130,16
LQP2361	E 43 2179132	60503	19/03/2023	293,47
LRA4D83	E 43 2175430	60503	17/03/2023	293,47
LSC4C29	P 43 014678	55920	17/03/2023	130,16
LSU7F94	P 43 009728	55500	17/03/2023	130,16
LTM9B03	E 43 2175732	74550	17/03/2023	130,16
LVR4I78	E 43 2177117	74550	18/03/2023	130,16
LYL2I45	E 43 2176181	74550	17/03/2023	130,16
MFM6J03	E 43 2176841	57463	17/03/2023	130,16
MJI9952	E 43 2178063	57463	18/03/2023	130,16
MKW5H26	E 43 2175596	60503	17/03/2023	293,47
MOE8700	E 43 2177088	74550	18/03/2023	130,16
MRN6828	E 43 2177428	74550	18/03/2023	130,16
MVH8H31	E 43 2177356	74550	18/03/2023	130,16
MWB0306	C 00 1162391	76331	17/03/2023	293,47
NAD0H70	P 43 049625	51851	17/03/2023	195,23
NFY0649	P 43 005734	55500	18/03/2023	130,16
NLC7003	E 43 2178425	60503	19/03/2023	293,47
NOW4476	E 43 2176425	74550	17/03/2023	130,16
NRS1E15	P 43 123817	51851	18/03/2023	195,23
NRZ2C96	P 43 199829	55500	17/03/2023	130,16
NWK8J80	E 43 2177252	60503	18/03/2023	293,47
NYJ0043	E 43 2177875	57463	18/03/2023	130,16
NZI7743	P 43 049631	55500	17/03/2023	130,16
OAP3485	Z 43 001574	55412	17/03/2023	195,23
OBX5555	E 43 2175902	74550	17/03/2023	130,16
OJV6988	E 43 2178072	57463	18/03/2023	130,16
OLG1229	E 43 2175757	74550	17/03/2023	130,16
OLS7E38	E 43 2176807	57463	17/03/2023	130,16
OMA1554	C 00 1157876	57200	17/03/2023	195,23
OMO7443	E 43 2179091	60503	18/03/2023	293,47
ONZ0631	E 43 2179112	74550	18/03/2023	130,16
OPF6572	E 43 2175597	74630	17/03/2023	195,23
OPT6871	P 43 032829	76331	17/03/2023	293,47
OQJ2G60	E 43 2177829	74550	18/03/2023	130,16
OQS3F93	P 43 102244	55920	17/03/2023	130,16
OQY5J13	E 43 2176177	74630	17/03/2023	195,23
OUA2G24	P 43 231274	55500	18/03/2023	130,16
OVH4H68	E 43 2177274	74550	18/03/2023	130,16
OWD1222	P 43 231251	54521	17/03/2023	195,23
OWQ4039	E 43 2177476	74550	18/03/2023	130,16
OWU6J03	E 43 2177514	74550	18/03/2023	130,16
OXE8002	E 43 2177614	74550	18/03/2023	130,16
OYI3147	E 43 2175451	60503	17/03/2023	293,47
OZU5031	E 43 2176943	57463	17/03/2023	130,16
PDE6313	E 43 2175702	74550	17/03/2023	130,16
PGM7C08	E 43 2175565	60503	17/03/2023	293,47
PIL6F38	E 43 2176213	74550	17/03/2023	130,16
PKJ8927	P 43 130555	55500	18/03/2023	130,16
PKP8B00	E 43 2176192	74550	17/03/2023	130,16
PLK1G58	E 43 2177388	60503	18/03/2023	293,47
PPT8620	P 43 217000	55500	17/03/2023	130,16
PQX5F10	E 43 2175937	74630	17/03/2023	195,23
PUL0745	P 43 216987	55500	17/03/2023	130,16
PUQ8G85	C 00 1162388	76331	17/03/2023	293,47
PVE8J34	C 00 825168	73662	18/03/2023	130,16
PVF7492	P 43 231263	55500	18/03/2023	130,16
PVP0277	E 43 2177526	74550	18/03/2023	130,16
PVU6163	P 43 010602	55500	17/03/2023	130,16
PWA2033	E 43 2175573	60503	17/03/2023	293,47
PWE9917	C 00 1162991	58196	17/03/2023	880,41
PWK0629	E 43 2177404	74550	18/03/2023	130,16
PWV7288	E 43 2177380	60503	18/03/2023	293,47
PWX8750	E 43 2177789	74550	18/03/2023	130,16
PXC4J33	E 43 2176306	74550	17/03/2023	130,16
PXD6A57	E 43 2177351	74550	18/03/2023	130,16
PXM9630	P 43 229391	55500	18/03/2023	130,16
PXZ2607	P 43 130547	55500	17/03/2023	130,16
PYC2F59	E 43 2177050	60503	18/03/2023	293,47
PYH9G87	E 43 2177772	74630	18/03/2023	195,23
PYM1117	P 43 102200	55920	17/03/2023	130,16
PYR3653	E 43 2177288	56732	18/03/2023	130,16
PZH3H36	E 43 2175844	74550	17/03/2023	130,16
PZI4997	C 00 998118	54521	18/03/2023	195,23
PZS5J89	E 43 2177650	74550	18/03/2023	130,16
QAN7G21	E 43 2177625	74630	18/03/2023	195,23
QBO9H84	E 43 2177378	74550	18/03/2023	130,16
QHV9024	E 43 2177427	74550	18/03/2023	130,16
QIT7F85	C 00 1112571	55500	18/03/2023	130,16
QKI6B55	P 43 123814	65300	18/03/2023	195,23
QMT9944	E 43 2177523	74550	18/03/2023	130,16
QNC2C21	P 43 102167	55920	17/03/2023	130,16
QND3H25	E 43 2177157	74550	18/03/2023	130,16
QNF3779	E 43 2175759	74550	17/03/2023	130,16
QNN2954	P 43 016416	55500	18/03/2023	130,16
QNP9759	P 43 217025	51851	17/03/2023	195,23
QNU0D34	P 43 102219	55500	17/03/2023	130,16
QOA9165	Z 43 001594	55412	18/03/2023	195,23
QOC3878	P 43 130546	55500	17/03/2023	130,16
QOO5803	P 43 231250	55500	17/03/2023	130,16
QOP4760	E 43 2176398	75870	17/03/2023	293,47
QOS6784	P 43 102128	55500	17/03/2023	130,16
QOU2137	E 43 2177179	60503	18/03/2023	293,47
IOT8G72	E 43 2175483	60503	17/03/2023	293,47
ISX0604	E 43 2177631	74550	18/03/2023	130,16
ITC7E49	Z 43 001557	55412	17/03/2023	195,23
ITH4B64	C 00 1092051	58196	18/03/2023	880,41
IZD7J04	P 43 102213	55920	17/03/2023	130,16
JFP6122	E 43 2177148	57463	17/03/2023	130,16
JML8911	E 43 2176216	74630	17/03/2023	195,23
JPS1282	E 43 2177419	60503	18/03/2023	293,47
JQM1749	E 43 2177221	74550	18/03/2023	130,16
JSH1841	E 43 2175809	60503	17/03/2023	293,47
JYE2J42	P 43 231269	54521	18/03/2023	195,23
JZL7J55	E 43 2177893	57463	18/03/2023	130,16
KAP8D65	E 43 2175714	74550	17/03/2023	130,16
KDK4178	P 43 032821	53710	17/03/2023	130,16
KHR9F64	E 43 2179096	74550	18/03/2023	130,16
KLN6F42	E 43 2176303	74550	17/03/2023	130,16
KOD9899	E 43 2177537	74550	18/03/2023	130,16
KOS2A96	P 43 054927	60250	18/03/2023	293,47
KPD1423	E 43 2175640	74550	17/03/2023	130,16
KPW8H53	P 43 102233	55500	17/03/2023	130,16
KRD5H93	E 43 2176158	74550	17/03/2023	130,16
KVA7E25	C 00 1092168	57380	17/03/2023	293,47
KVW4561	C 00 1157878	57380	17/03/2023	293,47
KXC4813	E 43 2175904	74550	17/03/2023	130,16
KYK0685	E 43 2177272	74550	18/03/2023	130,16
KZK8723	E 43 2176859	57463	17/03/2023	130,16
KZQ3054	E 43 2176966	74550	18/03/2023	130,16
LBF4F45	E 43 2177153	60503	18/03/2023	293,47
LMA5375	E 43 2175434	74550	17/03/2023	130,16
LQF7311	E 43 2177346	74550	18/03/2023	130,16
LRA2B04	E 43 2176144	74550	17/03/2023	130,16
LRX4A25	P 43 071471	54521	17/03/2023	195,23
LSP5E27	E 43 2175426	60503	17/03/2023	293,47
LTJ2870	E 43 2177849	75870	18/03/2023	293,47
LUP4D93	E 43 2177291	74550	18/03/2023	130,16
LWA7E14	E 43 2177661	74550	18/03/2023	130,16
MEN6841	E 43 2175991	74550	17/03/2023	130,16
MIX0J84	P 43 233388	55500	18/03/2023	130,16
MKU3H48	P 43 233375	55413	17/03/2023	195,23
MMB2800	E 43 2178491	56732	19/03/2023	130,16
MPJ5125	E 43 2175869	74550	17/03/2023	130,16
MSU5988	P 43 216997	54521	17/03/2023	195,23
MVZ1236	E 43 2177041	74550	18/03/2023	130,16
MWJ5B48	E 43 2176938	57463	17/03/2023	130,16
NDN6315	E 43 2175680	74550	17/03/2023	130,16
NJM9992	E 43 2175545	74550	17/03/2023	130,16
NLW6A85	E 43 2177730	60503	18/03/2023	293,47
NRN2E83	P 43 102115	55500	17/03/2023	130,16
NRU7C06	E 43 2175313	74550	17/03/2023	130,16
NTP5313	E 43 2176803	57463	17/03/2023	130,16
NXY6506	P 43 123819	60330	18/03/2023	293,47
NZF6I17	C 00 1155839	51851	18/03/2023	195,23
OAG5C42	E 43 2177266	74550	18/03/2023	130,16
OBA5F00	E 43 2175304	74550	17/03/2023	130,16
OJD1B87	E 43 2175704	60503	17/03/2023	293,47
OLE8F61	E 43 2177332	74550	18/03/2023	130,16
OLK5A12	C 00 1162994	75870	17/03/2023	293,47
OLS7E38	E 43 2177091	57463	17/03/2023	130,16
OME6698	E 43 2179164	74550	19/03/2023	130,16
ONP1G23	E 43 2175874	60503	17/03/2023	293,47
OOZ3072	C 00 1152852	51851	19/03/2023	195,23
OPR8B94	P 43 233374	58196	17/03/2023	880,41
OPT9H33	E 43 2177027	60503	18/03/2023	293,47
OQP4E96	E 43 2178070	57463	18/03/2023	130,16
OQW3114	C 00 1101086	54600	18/03/2023	130,16
ORH1207	C 00 1159355	51851	19/03/2023	195,23
OUQ6682	E 43 2177725	74550	18/03/2023	130,16
OVL1D95	P 43 206297	51851	17/03/2023	195,23
OWJ4765	E 43 2177646	74550	18/03/2023	130,16
OWT5341	P 43 046240	76331	17/03/2023	293,47
OWZ8461	E 43 2175553	74630	17/03/2023	195,23
OXS9I07	P 43 199837	54010	17/03/2023	195,23
OYV9A39	C 00 1159085	55500	19/03/2023	130,16
PCY8J89	E 43 2176412	74550	17/03/2023	130,16
PEP5100	P 43 181118	55412	17/03/2023	195,23
PGQ8A97	E 43 2178516	60503	19/03/2023	293,47
PJC9972	E 43 2177723	74550	18/03/2023	130,16
PKP8B00	E 43 2177654	74630	18/03/2023	195,23
PLC7003	P 43 102253	55920	17/03/2023	130,16
PPR5C82	E 43 2177101	74550	18/03/2023	130,16
PQP3B24	E 43 2177778	74550	18/03/2023	130,16
PRK0462	E 43 2177283	56732	18/03/2023	130,16
PUM7227	P 43 130556	55500	18/03/2023	130,16
PVD2I87	E 43 2177484	74550	18/03/2023	130,16
PVF5107	E 43 2177540	74630	18/03/2023	195,23
PVN0J41	P 43 233389	55500	18/03/2023	130,16
PVT7499	E 43 2176156	74550	17/03/2023	130,16
PVW6J80	E 43 2177673	74550	18/03/2023	130,16
PWE3F44	E 43 2177488	74550	18/03/2023	130,16
PWG1218	E 43 2176017	74710	17/03/2023	880,41
PWU8637	E 43 2176185	74550	17/03/2023	130,16
PWX8576	P 43 231233	55500	17/03/2023	130,16
PWX8835	E 43 2176195	74630	17/03/2023	195,23
PXC9199	P 43 102241	55500	17/03/2023	130,16
PXI4C87	P 43 102221	55500	17/03/2023	130,16
PXQ9J34	P 43 027274	55680	17/03/2023	195,23
PYA6F01	P 43 102247	55920	17/03/2023	130,16
PYC7881	P 43 233382	55500	18/03/2023	130,16
PYK1C89	P 43 053771	55920	18/03/2023	130,16
PYN1E90	P 43 217006	51851	17/03/2023	195,23
PYY9D53	E 43 2175661	56732	17/03/2023	130,16
PZI3207	P 43 130559	54526	18/03/2023	195,23
PZS5J89	E 43 2177656	74630	18/03/2023	195,23
PZU1B05	C 00 1159353	51851	19/03/2023	195,23
QBN3F80	E 43 2177609	74630	18/03/2023	195,23
QDC0213	P 43 102234	55500	17/03/2023	130,16
QIQ4G57	E 43 2178497	60503	19/03/2023	293,47
QIX6A73	C 00 1155847	51851	18/03/2023	195,23
QKP9917	E 43 2177548	74550	18/03/2023	130,16
QNB5284	P 43 102174	55920	17/03/2023	130,16
QNC5C46	P 43 130560	54526	18/03/2023	195,23
QND4956	P 43 216996	60411	17/03/2023	195,23
QNG7143	E 43 2175865	60503	17/03/2023	293,47
QNP7450	P 43 027268	53710	17/03/2023	130,16
QNT7384	E 43 2177578	74550	18/03/2023	130,16
QOA2286	P 43 102137	55500	17/03/2023	130,16
QOB9202	E 43 2177559	74550	18/03/2023	130,16
QOD2E25	P 43 071473	56221	17/03/2023	88,38
QOP1J13	E 43 2177137	60503	18/03/2023	293,47
QOR1023	E 43 2177705	75870	18/03/2023	293,47
QOU1C09	C 00 1152188	55680	18/03/2023	195,23
QOV0154	P 43 004036	55500	17/03/2023	130,16
QOW8I92	E 43 2178437	60503	19/03/2023	293,47
QPF3F73	E 43 2177767	74550	18/03/2023	130,16
QPM5F40	E 43 2177685	74630	18/03/2023	195,23
QPR1D19	P 43 231226	55500	17/03/2023	130,16
QPY4C27	E 43 2178453	74550	19/03/2023	130,16
QQC8B22	E 43 2177074	60503	18/03/2023	293,47
QQD5845	P 43 231270	54521	18/03/2023	195,23
QQE5A15	Z 43 001585	55412	18/03/2023	195,23
QQF8B67	C 00 1159089	55500	19/03/2023	130,16
QQQ2H53	P 43 217021	55680	17/03/2023	195,23
QQW6C37	E 43 2175510	60503	17/03/2023	293,47
QRE9C53	E 43 2177408	74550	18/03/2023	130,16
QSZ1000	E 43 2177786	74550	18/03/2023	130,16
QTS0J10	E 43 2177389	74550	18/03/2023	130,16
QUC7646	P 43 102222	55500	17/03/2023	130,16
QUJ7I81	P 43 102146	55920	17/03/2023	130,16
QUM4D31	E 43 2177561	74550	18/03/2023	130,16
QUQ4F19	P 43 181122	55412	17/03/2023	195,23
QUQ7A57	P 43 102143	55920	17/03/2023	130,16
QUU9H36	E 43 2177632	74550	18/03/2023	130,16
QUZ2A08	C 00 698160	57380	17/03/2023	293,47
QWR8F60	E 43 2178539	60503	19/03/2023	293,47
QWV3I93	P 43 130552	55680	18/03/2023	195,23
QWV4I67	P 43 102237	55500	17/03/2023	130,16
QXC9B38	E 43 2177301	74550	18/03/2023	130,16
QXG0I70	P 43 102236	55500	17/03/2023	130,16
QXM9535	E 43 2177610	74550	18/03/2023	130,16
QXX6C17	E 43 2177416	60503	18/03/2023	293,47
RAE3I25	P 43 077464	57200	18/03/2023	195,23
RAQ2G14	E 43 2176993	74550	18/03/2023	130,16
RCB5I85	C 00 1151526	60501	19/03/2023	293,47
RDU7A21	E 43 2176720	57463	17/03/2023	130,16
RFE8J70	E 43 2175826	74630	17/03/2023	195,23
RFJ8G62	P 43 014677	55920	17/03/2023	130,16
RFL7C92	E 43 2177359	60503	18/03/2023	293,47
RFU7D47	E 43 2175541	56732	17/03/2023	130,16
RFY2C79	E 43 2177472	74550	18/03/2023	130,16
RGB4B52	P 43 231283	55413	18/03/2023	195,23
RHH4A56	E 43 2177647	74550	18/03/2023	130,16
RHR5E51	P 43 102238	55500	17/03/2023	130,16
RJQ7G22	E 43 2176155	74630	17/03/2023	195,23
RME9D60	P 43 053772	55920	18/03/2023	130,16
RMF7G63	E 43 2177032	74630	18/03/2023	195,23
RMI6I88	E 43 2175716	74550	17/03/2023	130,16
RMJ7B32	P 43 052655	55920	17/03/2023	130,16
RMP3C37	P 43 102127	55500	17/03/2023	130,16
RMP3C37	P 43 013337	55500	18/03/2023	130,16
RMQ5F01	P 43 102153	55920	17/03/2023	130,16
RMS3E46	E 43 2177750	56732	18/03/2023	130,16
RMW1I91	E 43 2176998	74550	18/03/2023	130,16
RMY3G23	E 43 2178555	60503	19/03/2023	293,47
RNB7H27	C 00 1112853	55500	19/03/2023	130,16
RNF3E64	P 43 233379	55500	17/03/2023	130,16
RNJ6A17	P 43 102217	55500	17/03/2023	130,16
RNQ5I28	P 43 102177	55920	17/03/2023	130,16
RNT0D80	E 43 2176368	75870	17/03/2023	293,47
RNV0D56	P 43 102249	55920	17/03/2023	130,16
RNY0B20	P 43 211070	51851	17/03/2023	195,23
RSN7J00	P 43 102251	55920	17/03/2023	130,16
RTA9A17	P 43 032840	61220	18/03/2023	293,47
RTK4J76	E 43 2177764	74710	18/03/2023	880,41
RTL2F68	P 43 217017	55500	17/03/2023	130,16
RTO1I13	P 43 053778	55500	18/03/2023	130,16
RTT3D76	C 00 1158796	76331	18/03/2023	293,47
RTZ5J15	P 43 102230	55920	17/03/2023	130,16
RUB4C43	P 43 009729	55500	17/03/2023	130,16
RUC5C97	P 43 102161	55920	17/03/2023	130,16
RUD1F52	P 43 009727	55500	17/03/2023	130,16
RUH1E60	E 43 2178525	60503	19/03/2023	293,47
RUK5F83	E 43 2175586	60503	17/03/2023	293,47
RUO3C17	P 43 046233	60501	17/03/2023	293,47
RUS5F72	E 43 2175512	74550	17/03/2023	130,16
RUV6H14	P 43 231232	55500	17/03/2023	130,16
RUX6G13	P 43 102232	55920	17/03/2023	130,16
RVB1H29	P 43 211072	51851	17/03/2023	195,23
RVB9E10	P 43 231248	76331	17/03/2023	293,47
RVC7H49	P 43 231290	54790	18/03/2023	130,16
RVG3B82	P 43 102129	55500	17/03/2023	130,16
RVG6J60	E 43 2175697	74550	17/03/2023	130,16
RVH9B92	P 43 014686	60501	17/03/2023	293,47
RVJ0J51	P 43 102160	55920	17/03/2023	130,16
RVL4D35	E 43 2177163	60503	18/03/2023	293,47
RVM3D60	P 43 102117	55500	17/03/2023	130,16
RVN5F16	E 43 2175880	60503	17/03/2023	293,47
RVP1I90	E 43 2176202	74550	17/03/2023	130,16
RVS4D52	C 00 1112548	55500	18/03/2023	130,16
RVU3H40	E 43 2175455	74550	17/03/2023	130,16
RVU3J96	P 43 102152	55920	17/03/2023	130,16
RVW8F46	E 43 2177481	60503	18/03/2023	293,47
RVY8H28	P 43 031175	58780	17/03/2023	130,16
SDY7C61	E 43 2175471	74550	17/03/2023	130,16
SGO8J81	E 43 2175813	60503	17/03/2023	293,47
SHE2J00	E 43 2177056	60503	18/03/2023	293,47
QPF2J82	P 43 206295	55500	17/03/2023	130,16
QPM5D45	P 43 102245	55920	17/03/2023	130,16
QPQ6F09	E 43 2177619	74550	18/03/2023	130,16
QPR6641	P 43 053777	55500	18/03/2023	130,16
QQC6G76	P 43 016415	55920	17/03/2023	130,16
QQD2C38	E 43 2177747	60503	18/03/2023	293,47
QQD9D72	C 00 1055119	57380	17/03/2023	293,47
QQF5I10	P 43 102205	55920	17/03/2023	130,16
QQG6I76	P 43 211064	60501	17/03/2023	293,47
QQQ9C50	P 43 016417	55500	18/03/2023	130,16
QQX2D90	P 43 130548	55500	17/03/2023	130,16
QRE9C53	E 43 2177410	60503	18/03/2023	293,47
QTB2B17	P 43 009733	55500	17/03/2023	130,16
QUC3G96	P 43 102171	55920	17/03/2023	130,16
QUG6D08	E 43 2175595	60503	17/03/2023	293,47
QUM0H50	E 43 2177244	74550	18/03/2023	130,16
QUP7D84	P 43 102195	55920	17/03/2023	130,16
QUQ5E21	C 00 1112855	55500	19/03/2023	130,16
QUR7J24	P 43 071472	54521	17/03/2023	195,23
QUZ1J89	E 43 2176173	74550	17/03/2023	130,16
QUZ9E21	E 43 2178487	60503	19/03/2023	293,47
QWT3G06	P 43 014676	55920	17/03/2023	130,16
QWV4I67	P 43 102218	55500	17/03/2023	130,16
QWW6B82	P 43 102229	55920	17/03/2023	130,16
QXF0E15	E 43 2175825	74550	17/03/2023	130,16
QXI7A71	E 43 2177577	74550	18/03/2023	130,16
QXQ7I88	P 43 216986	55500	17/03/2023	130,16
RAC1G67	E 43 2176962	57463	18/03/2023	130,16
RAF8G01	E 43 2176015	74550	17/03/2023	130,16
RBZ3C93	C 00 1149922	55500	19/03/2023	130,16
RCP6G66	C 00 1055121	57380	17/03/2023	293,47
RFE4J29	P 43 229399	55500	18/03/2023	130,16
RFG3D56	P 43 102166	55920	17/03/2023	130,16
RFK2H08	C 00 1159400	76252	19/03/2023	293,47
RFT9D37	E 43 2175526	60503	17/03/2023	293,47
RFU8F53	P 43 102199	55920	17/03/2023	130,16
RFY8C49	E 43 2176007	74550	17/03/2023	130,16
RGC2A80	E 43 2177663	74630	18/03/2023	195,23
RHK0J24	P 43 102147	55920	17/03/2023	130,16
RJD3B32	E 43 2177008	74550	18/03/2023	130,16
RKV3D16	P 43 102158	55920	17/03/2023	130,16
RMF0E63	P 43 199834	55500	17/03/2023	130,16
RMG9A41	P 43 102196	55920	17/03/2023	130,16
RMJ7B32	P 43 052654	60501	17/03/2023	293,47
RMN1F90	P 43 102148	55920	17/03/2023	130,16
RMP3C37	P 43 102140	54870	17/03/2023	195,23
RMP7E65	P 43 014683	55920	17/03/2023	130,16
RMR1G02	E 43 2176620	75870	17/03/2023	293,47
RMU1H46	P 43 231262	55500	17/03/2023	130,16
RMW1I91	E 43 2177228	74550	18/03/2023	130,16
RNA0C30	P 43 046232	76331	17/03/2023	293,47
RNE0E60	E 43 2177505	74550	18/03/2023	130,16
RNG7J23	E 43 2175862	60503	17/03/2023	293,47
RNP1H07	P 43 053773	55920	18/03/2023	130,16
RNR6C23	E 43 2177017	74630	18/03/2023	195,23
RNT8C38	P 43 163426	54521	18/03/2023	195,23
RNX6I39	P 43 229388	55500	18/03/2023	130,16
RNZ0G52	E 43 2175443	74550	17/03/2023	130,16
RTA6C93	P 43 014674	55500	17/03/2023	130,16
RTE2G28	P 43 102203	55920	17/03/2023	130,16
RTL1F42	E 43 2176179	74550	17/03/2023	130,16
RTL4C74	E 43 2177600	74550	18/03/2023	130,16
RTO3B70	P 43 014682	55500	17/03/2023	130,16
RTT4D96	P 43 102165	55920	17/03/2023	130,16
RTZ5J54	E 43 2178457	74630	19/03/2023	195,23
RUB4C76	C 00 1154795	76332	19/03/2023	293,47
RUC9G16	P 43 130558	55500	18/03/2023	130,16
RUD5D11	E 43 2176115	60503	17/03/2023	293,47
RUI2E64	P 43 102206	55920	17/03/2023	130,16
RUM3F14	P 43 102256	55500	17/03/2023	130,16
RUP2A89	E 43 2176812	57463	17/03/2023	130,16
RUT3G57	C 00 1159222	60501	18/03/2023	293,47
RUV7J86	E 43 2175795	60503	17/03/2023	293,47
RUZ5H11	E 43 2175659	74550	17/03/2023	130,16
RVB7I04	C 00 1155844	51852	18/03/2023	195,23
RVC6C01	E 43 2177655	74550	18/03/2023	130,16
RVF2A55	E 43 2175838	60503	17/03/2023	293,47
RVG4A81	P 43 102223	55

AIA5338	P 43 181130	55412	20/03/2023	195,23
AIZ8H67	C 00 1120315	68232	21/03/2023	195,23
AJX9637	P 43 239350	51851	20/03/2023	195,23
ALF8J06	E 43 2179293	60503	20/03/2023	293,47
AMV9903	E 43 2178573	74550	19/03/2023	130,16
ANJ5238	E 43 2179594	74550	20/03/2023	130,16
ANN7D14	E 43 2179833	74550	20/03/2023	130,16
AOG0082	E 43 2179376	74550	20/03/2023	130,16
APC5G88	C 00 1105203	54521	21/03/2023	195,23
AQC2495	E 43 2178160	74550	19/03/2023	130,16
ARC4A85	E 43 2180442	57463	20/03/2023	130,16
ARZ2903	P 43 164663	51851	20/03/2023	195,23
ASW3810	E 43 2178360	60503	19/03/2023	293,47
ATT2432	E 43 2180080	75870	20/03/2023	293,47
AXB7731	P 43 229411	55500	19/03/2023	130,16
AXX4647	E 43 2179329	60503	20/03/2023	293,47
AYO9791	C 00 1100586	51851	21/03/2023	195,23
AYX4H73	E 43 2179825	74630	20/03/2023	195,23
AZO3602	E 43 2178178	74550	19/03/2023	130,16
AZS8988	P 43 102264	55920	21/03/2023	130,16
AZW3293	E 43 2178361	60503	19/03/2023	293,47
BAO4010	P 43 233404	55500	19/03/2023	130,16
BAS0B97	P 43 239305	55500	19/03/2023	130,16
BDL3C43	E 43 2180298	75870	20/03/2023	293,47
BFD2960	P 43 236310	51852	20/03/2023	195,23
BHY4C35	E 43 2179472	60503	20/03/2023	293,47
BIY0I18	E 43 2178785	74550	19/03/2023	130,16
BJR8291	E 43 2180020	75870	20/03/2023	293,47
BKG2D48	E 43 2178929	74550	19/03/2023	130,16
BMG3J22	C 00 1157891	55500	21/03/2023	130,16
BNM9D98	C 00 1125395	57380	20/03/2023	293,47
BOK9294	E 43 2179726	60503	20/03/2023	293,47
BOV3901	E 43 2180108	75870	20/03/2023	293,47
BOZ4J08	E 43 2178594	60503	19/03/2023	293,47
BPO5J67	P 43 049636	76332	20/03/2023	293,47
BPQ3005	E 43 2179674	74550	20/03/2023	130,16
BQU7C65	E 43 2178969	74550	19/03/2023	130,16
BTF7633	P 43 236335	51851	21/03/2023	195,23
BTK3D73	C 00 1093727	55500	20/03/2023	130,16
BUD8868	E 43 2180340	75870	20/03/2023	293,47
BVA5377	E 43 2179468	74550	20/03/2023	130,16
BWM0618	P 43 199856	55500	21/03/2023	130,16
BWW0198	P 43 239482	55500	21/03/2023	130,16
BXZ9484	E 43 2182393	74550	19/03/2023	130,16
BYH2D45	E 43 2178881	74550	19/03/2023	130,16
BYQ7761	C 00 1155877	51851	19/03/2023	195,23
BYY5206	P 43 131563	72340	20/03/2023	130,16
BZG0G85	P 43 241331	55500	21/03/2023	130,16
CAI2J57	E 43 2180034	75870	20/03/2023	293,47
CBC9105	C 00 1156820	55680	21/03/2023	195,23
CCA3517	P 43 131561	55500	20/03/2023	130,16
CCR9763	E 43 2178383	60503	19/03/2023	293,47
CCX8695	E 43 2179459	74550	20/03/2023	130,16
CDD7065	E 43 2178346	60503	19/03/2023	293,47
CDR1493	E 43 2178231	74550	19/03/2023	130,16
CDW5473	P 43 049642	51851	20/03/2023	195,23
CEC9084	P 43 073670	55500	20/03/2023	130,16
CEI4360	P 43 131565	72340	21/03/2023	130,16
CFD7535	E 43 2178403	60503	19/03/2023	293,47
CFZ5A97	E 43 2178938	74550	19/03/2023	130,16
CGO0425	E 43 2178885	60503	19/03/2023	293,47
CGO3409	E 43 2179298	74550	20/03/2023	130,16
CGP7005	E 43 2179382	74550	20/03/2023	130,16
CGW0066	E 43 2179789	74550	20/03/2023	130,16
CIB3970	C 00 1154577	54522	19/03/2023	195,23
CIL5D96	P 43 031867	55500	19/03/2023	130,16
CIO8294	C 00 1092292	51852	21/03/2023	195,23
CIZ1G04	E 43 2179304	60503	20/03/2023	293,47
CJL8401	P 43 181153	55412	21/03/2023	195,23
CJM6481	C 00 1105202	60412	21/03/2023	195,23
CKM3080	E 43 2178570	74550	19/03/2023	130,16
CLD2405	E 43 2180022	75870	20/03/2023	293,47
CLO8283	E 43 2179031	74550	19/03/2023	130,16
CLW8152	P 43 239492	57380	21/03/2023	293,47
CMC9794	P 43 146432	55500	19/03/2023	130,16
CMY8272	E 43 2179020	74550	19/03/2023	130,16
CNN7178	P 43 032860	61810	19/03/2023	195,23
CNS5145	C 00 1132210	51851	21/03/2023	195,23
COE0F63	P 43 236331	51851	21/03/2023	195,23
COJ6293	E 43 2179517	74550	20/03/2023	130,16
COT1663	E 43 2178333	60503	19/03/2023	293,47
CPG8964	E 43 2179464	60503	20/03/2023	293,47
CPL9A67	E 43 2179402	60503	20/03/2023	293,47
CPN2630	E 43 2180488	57463	20/03/2023	130,16
CQR8F14	E 43 2178169	74550	19/03/2023	130,16
CRA1126	E 43 2179536	60503	20/03/2023	293,47
CRB9261	E 43 2178325	74550	19/03/2023	130,16
CRE0955	P 43 239449	54521	21/03/2023	195,23
CRE6E83	C 00 907120	51851	20/03/2023	195,23
CRF1237	E 43 2178656	74550	19/03/2023	130,16
CRL8976	C 00 1162166	53800	19/03/2023	130,16
CRN3057	P 43 054979	54522	20/03/2023	195,23
CRQ9743	C 00 1155516	55500	21/03/2023	130,16
CRX4467	E 43 2179142	60503	20/03/2023	293,47
CSA6E07	C 00 1147902	55500	20/03/2023	130,16
CSG9857	E 43 2179744	74550	20/03/2023	130,16
CSI4700	P 43 073669	55500	20/03/2023	130,16
CSI4H75	C 00 1158799	76331	20/03/2023	293,47
CSI6265	P 43 211078	54521	21/03/2023	195,23
CSM1J40	E 43 2179474	74550	20/03/2023	130,16
CTB7544	E 43 2182398	74630	19/03/2023	195,23
CUA9936	P 43 226325	55500	21/03/2023	130,16
CUC6191	P 43 031188	58780	20/03/2023	130,16
CUF8D66	E 43 2182381	74550	19/03/2023	130,16
CUL2J23	E 43 2179871	74710	20/03/2023	880,41
CUM6E07	E 43 2178804	74550	19/03/2023	130,16
CVE6G25	C 00 1124968	55500	19/03/2023	130,16
CVH2222	E 43 2179869	74630	20/03/2023	195,23
CVR4E40	C 00 1100554	55500	20/03/2023	130,16
CVS9693	E 43 2179040	74630	19/03/2023	195,23
CWH3897	E 43 2179548	74630	20/03/2023	195,23
CWQ8J71	P 43 031877	55500	20/03/2023	130,16
CXU9027	E 43 2178631	74550	19/03/2023	130,16
CYG2813	P 43 027387	68150	20/03/2023	195,23
CYI2D18	E 43 2179821	74550	20/03/2023	130,16
CYQ3579	E 43 2179324	60503	20/03/2023	293,47
CYY4885	E 43 2178311	74550	19/03/2023	130,16
CZF9599	E 43 2178341	60503	19/03/2023	293,47
DAN3753	P 43 049635	51851	20/03/2023	195,23
DAP4639	C 00 1037817	56222	20/03/2023	88,38
DAR2331	E 43 2178174	74550	19/03/2023	130,16
DAT7A47	C 00 1120308	60501	21/03/2023	293,47
AII0278	E 43 2178233	74550	19/03/2023	130,16
AJI9805	E 43 2178377	60503	19/03/2023	293,47
AKS8G47	C 00 1124974	65300	21/03/2023	195,23
ALT5559	C 00 1100584	51851	21/03/2023	195,23
ANF8332	E 43 2179571	74550	20/03/2023	130,16
ANK4014	E 43 2178717	74550	19/03/2023	130,16
ANO3C11	C 00 1120310	55500	21/03/2023	130,16
AOU7453	E 43 2178239	74550	19/03/2023	130,16
APS5I67	E 43 2179846	74630	20/03/2023	195,23
AQZ1160	E 43 2178278	74550	19/03/2023	130,16
ARG2379	E 43 2179392	74550	20/03/2023	130,16
ASP1383	P 43 239417	54521	21/03/2023	195,23
ATR0B22	P 43 014688	60501	21/03/2023	293,47
ATZ1650	C 00 1100580	51851	21/03/2023	195,23
AXV0470	E 43 2178608	56732	19/03/2023	130,16
AYE5714	C 00 1115341	55500	20/03/2023	130,16
AYS2G79	P 43 233416	55920	19/03/2023	130,16
AZM1B16	P 43 031900	55500	20/03/2023	130,16
AZQ6986	P 43 031865	55500	19/03/2023	130,16
AZU3325	E 43 2179403	60503	20/03/2023	293,47
AZY7C22	P 43 233423	55500	19/03/2023	130,16
BAO5705	P 43 033742	55500	20/03/2023	130,16
BCD4181	E 43 2179567	74550	20/03/2023	130,16
BEQ4G79	P 43 024447	55500	19/03/2023	130,16
BHV6181	P 43 239301	55500	19/03/2023	130,16
BIV4J28	E 43 2178216	74630	19/03/2023	195,23
BJL5195	C 00 1092296	51851	21/03/2023	195,23
BKG2738	P 43 073666	51851	20/03/2023	195,23
BKU8H66	E 43 2179710	74550	20/03/2023	130,16
BMY7H49	E 43 2179540	74550	20/03/2023	130,16
BNO7786	E 43 2178705	74630	19/03/2023	195,23
BOV3901	E 43 2179434	74630	20/03/2023	195,23
BOV3901	E 43 2179197	74630	20/03/2023	195,23
BPK1G06	P 43 163432	76332	20/03/2023	293,47
BPO5J67	C 00 1159460	55413	21/03/2023	195,23
BPY2A46	E 43 2178843	74550	19/03/2023	130,16
BRQ2H90	E 43 2179874	74550	20/03/2023	130,16
BTI1E70	E 43 2179793	74550	20/03/2023	130,16
BTZ1F86	E 43 2178700	74550	19/03/2023	130,16
BUW0761	P 43 032854	60501	19/03/2023	293,47
BVU8081	P 43 027279	51930	19/03/2023	293,47
BWV8E16	C 00 1150528	60501	21/03/2023	293,47
BXD1B75	E 43 2178607	74630	19/03/2023	195,23
BYB5G11	E 43 2178812	74550	19/03/2023	130,16
BYI5A14	E 43 2178184	74550	19/03/2023	130,16
BYY1111	E 43 2179273	74550	20/03/2023	130,16
BZB3E77	P 43 032853	60501	19/03/2023	293,47
CAG2A82	P 43 102260	54870	21/03/2023	195,23
CAI3B80	C 00 1092298	51851	21/03/2023	195,23
CBI2D99	E 43 2179400	60503	20/03/2023	293,47
CCD9D85	P 43 241320	55500	21/03/2023	130,16
CCX4I78	E 43 2178901	74550	19/03/2023	130,16
CDB7757	C 00 1092294	60501	21/03/2023	293,47
CDH4D39	P 43 239321	55500	19/03/2023	130,16
CDS7733	E 43 2179848	74550	20/03/2023	130,16
CEC9084	P 43 073665	55500	20/03/2023	130,16
CEI1110	P 43 181144	55412	21/03/2023	195,23
CEP8F28	P 43 239307	54521	19/03/2023	195,23
CFZ1G82	E 43 2179578	74550	20/03/2023	130,16
CGG6J08	E 43 2178327	74630	19/03/2023	195,23
CGO1I53	P 43 046261	55500	21/03/2023	130,16
CGO3I57	C 00 1142882	55500	21/03/2023	130,16
CGT7B92	E 43 2180227	75870	20/03/2023	293,47
CHW4C03	E 43 2178617	56732	19/03/2023	130,16
CIG3421	E 43 2179642	74630	20/03/2023	195,23
CIM8B49	C 00 1104936	59670	20/03/2023	1.467,35
CIS9G23	E 43 2178375	60503	19/03/2023	293,47
CJJ4D91	P 43 046256	51851	20/03/2023	195,23
CJM4964	E 43 2179326	60503	20/03/2023	293,47
CKH2412	P 43 123822	51851	21/03/2023	195,23
CKR3H78	P 43 239343	55500	19/03/2023	130,16
CLI5737	P 43 239360	55500	20/03/2023	130,16
CLV6075	E 43 2178305	74550	19/03/2023	130,16
CLW8152	P 43 239493	51851	21/03/2023	195,23
CMG6800	C 00 1150735	55500	20/03/2023	130,16
CMZ9B35	P 43 031862	60501	19/03/2023	293,47
CNP7934	E 43 2178780	60503	19/03/2023	293,47
COA0884	E 43 2178345	60503	19/03/2023	293,47
COF6G25	C 00 1163807	51851	21/03/2023	195,23
COT1663	E 43 2178599	60503	19/03/2023	293,47
COT1663	E 43 2178232	74550	19/03/2023	130,16
CPJ3A43	P 43 014687	54600	21/03/2023	130,16
CPN1720	P 43 239460	55680	21/03/2023	195,23
CQE7900	C 00 1147905	55500	20/03/2023	130,16
CQZ2627	E 43 2178723	74550	19/03/2023	130,16
CRA9693	E 43 2179614	74550	20/03/2023	130,16
CRB9736	P 43 054941	55500	19/03/2023	130,16
CRE3602	P 43 144343	55412	20/03/2023	195,23
CRE9650	E 43 2178776	60503	19/03/2023	293,47
CRF9666	E 43 2180050	75870	20/03/2023	293,47
CRN1347	E 43 2179488	74550	20/03/2023	130,16
CRN9F48	P 43 239503	55500	21/03/2023	130,16
CRU7686	P 43 236324	51851	20/03/2023	195,23
CSA4702	P 43 146442	59910	19/03/2023	293,47
CSE3B93	P 43 239344	55500	20/03/2023	130,16
CSI3518	E 43 2182395	74550	19/03/2023	130,16
CSI4802	E 43 2178956	74550	19/03/2023	130,16
CSI6263	E 43 2178394	60503	19/03/2023	293,47
CSK9D57	E 43 2178256	60503	19/03/2023	293,47
CSQ3B45	E 43 2178814	74550	19/03/2023	130,16
CTJ4100	C 00 1142880	54525	21/03/2023	195,23
CUA9H88	E 43 2178579	60503	19/03/2023	293,47
CUF8047	C 00 722445	55411	19/03/2023	195,23
CUH7B49	C 00 1111665	70301	19/03/2023	293,47
CUM5D60	E 43 2179546	60503	20/03/2023	293,47
CUP1A60	P 43 239465	55680	21/03/2023	195,23
CVE7053	E 43 2178154	74550	19/03/2023	130,16
CVQ0242	E 43 2178308	74710	19/03/2023	880,41
CVS9693	E 43 2178990	74550	19/03/2023	130,16
CVT9865	E 43 2182399	74630	19/03/2023	195,23
CWQ8J71	P 43 211075	55500	20/03/2023	130,16
CXL5275	C 00 1157884	55500	19/03/2023	130,16
CXV7491	C 00 802896	60501	21/03/2023	293,47
CYH6972	P 43 239303	55500	19/03/2023	130,16
CYJ3267	C 00 1115134	54521	20/03/2023	195,23
CYY0E08	P 43 239311	55411	19/03/2023	195,23
CZD2693	C 00 950361	55250	19/03/2023	130,16
DAE2279	E 43 2178927	74550	19/03/2023	130,16
DAO1A90	E 43 2179247	74550	20/03/2023	130,16
DAR2080	E 43 2178630	74630	19/03/2023	195,23
DAT4C79	P 43 046260	70301	21/03/2023	293,47
DBE0578	E 43 2179770	74550	20/03/2023	130,16
DBW9H23	E 43 2178324	74550	19/03/2023	130,16
DCD7595	E 43 2179478	74550	20/03/2023	130,16
DCV2758	E 43 2178366	60503	19/03/2023	293,47
DCX1554	P 43 231299	55500	19/03/2023	130,16
DCX9611	P 43 027276	60501	19/03/2023	293,47
DDA7940	E 43 2182405	60503	19/03/2023	293,47
DDD6093	P 43 040640	76332	21/03/2023	293,47
DDO1210	E 43 2178380	60503	19/03/2023	293,47
DDP5B88	P 43 239336	54521	19/03/2023	195,23
DDU5I83	E 43 2179380	74550	20/03/2023	130,16
DDV8603	E 43 2178978	74630	19/03/2023	195,23
DED2A42	E 43 2179041	74550	19/03/2023	130,16
DEI1J41	C 00 1112858	55500	21/03/2023	130,16
DEM3746	E 43 2179740	60503	20/03/2023	293,47
DER1806	E 43 2178217	74550	19/03/2023	130,16
DEY0851	C 00 1156815	55500	21/03/2023	130,16
DFG2322	C 00 1092299	51851	21/03/2023	195,23
DFG9134	E 43 2179274	74550	20/03/2023	130,16
DFO9145	P 43 236342	55500	21/03/2023	130,16
DFS8903	E 43 2178225	74550	19/03/2023	130,16
DFV5035	P 43 164659	76332	20/03/2023	293,47
DGD0155	E 43 2180569	74550	20/03/2023	130,16
DGE8914	C 00 1163810	51851	21/03/2023	195,23
DGE9B95	E 43 2178372	60503	19/03/2023	293,47
DGK8913	E 43 2178303	74550	19/03/2023	130,16
DGV2809	P 43 146441	60501	19/03/2023	293,47
DHG6090	P 43 236322	55500	20/03/2023	130,16
DHT5185	E 43 2179658	60503	20/03/2023	293,47
DHU9055	P 43 181135	55412	20/03/2023	195,23
DIB7212	P 43 239450	51851	21/03/2023	195,23
DIG3C27	E 43 2179797	74550	20/03/2023	130,16
DII0C42	C 00 1156819	55680	21/03/2023	195,23
DIN4B19	E 43 2178152	74550	19/03/2023	130,16
DIP5977	P 43 239409	55500	21/03/2023	130,16
DIV4050	E 43 2179530	60503	20/03/2023	293,47
DJD9B34	E 43 2178177	74550	19/03/2023	130,16
DJF7582	C 00 1064605	60501	19/03/2023	293,47
DJZ4C13	E 43 2179838	74710	20/03/2023	880,41
DKC3B68	E 43 2178764	74550	19/03/2023	130,16
DKH0F28	P 43 239355	55500	20/03/2023	130,16
DKN3830	C 00 1152160	53800	20/03/2023	130,16
DKO3G73	P 43 239447	54521	21/03/2023	195,23
DKP8329	P 43 024446	56060	19/03/2023	88,38
DKV9687	E 43 2179345	60503	20/03/2023	293,47
DKX1202	E 43 2179559	60503	20/03/2023	293,47
DLA0892	E 43 2178253	60503	19/03/2023	293,47
DLC6657	C 00 1125396	55414	20/03/2023	195,23
DLG5C78	E 43 2178318	74550	19/03/2023	130,16
DLL3E30	E 43 2179916	74550	20/03/2023	130,16
DLO9183	P 43 032870	57380	20/03/2023	293,47
DLP2E89	P 43 200724	60501	20/03/2023	293,47
DLP6I53	P 43 123825	76331	21/03/2023	293,47
DLU2521	E 43 2178320	74550	19/03/2023	130,16
DMK9107	E 43 2178598	60503	19/03/2023	293,47
DMM9A02	E 43 2179805	60503	20/03/2023	293,47
DMT9I05	E 43 2179880	74550	20/03/2023	130,16
DMY1738	P 43 239419	54521	21/03/2023	195,23
DMZ7968	P 43 123823	51851	21/03/2023	195,23
DNO2D24	C 00 1098872	53800	20/03/2023	130,16
DNS2E25	E 43 2179613	74550	20/03/2023	130,16
DNU6357	C 00 1112859	55500	21/03/2023	130,16
DNZ9237	E 43 2178349	60503	19/03/2023	293,47
DOD2J60	E 43 2179385	74550	20/03/2023	130,16
DOL6C61	C 00 1100576	51851	21/03/2023	195,23
DOO5935	P 43 050846	55412	21/03/2023	195,23
DOR9238	E 43 2179824	74630	20/03/2023	195,23
DOU0H73	E 43 2178614	56732	19/03/2023	130,16
DPI7962	C 00 1111667	70301	19/03/2023	293,47
DPJ0J71	C 00 1157419	51851	19/03/2023	195,23
DPN0412	P 43 236323	54521	20/03/2023	195,23
DPP3E49	E 43 2178371	60503	19/03/2023	293,47
DPR2383	E 43 2178813	74550	19/03/2023	130,16
DPV3518	E 43 2179854	74550	20/03/2023	130,16
DPX1F73	P 43 052659	58191	20/03/2023	880,41
DQA0I88	E 43 2178280	74550	19/03/2023	130,16
DQB1909	P 43 046258	51851	21/03/2023	195,23
DQB3599	P 43 239476	54523	21/03/2023	195,23
DQB6140	E 43 2179134	60503	20/03/2023	293,47
DQB8993	P 43 231300	55500	19/03/2023	130,16
DQI8D88	C 00 1156813	53800	19/03/2023	130,16
DQK8464	P 43 054971	55500	20/03/2023	130,16
DQK8709	P 43 015477	60501	19/03/2023	293,47
DQL8840	E 43 2179283	60503	20/03/2023	293,47
DQN8J67	C 00 1157421	51851	19/03/2023	195,23
DRC6G05	E 43 2179660	74550	20/03/2023	130,16
DRG5268	P 43 054958	55500	19/03/2023	130,16
DRI1C42	E 43 2179367	74550	20/03/2023	130,16
DRI1E69	P 43 211084	51851	21/03/2023	195,23
DRK5F34	C 00 1125394	55414	20/03/2023	195,23
DRL2I75	E 43 2179049	74550	19/03/2023	130,16
DRQ1813	P 43 235301	56222	20/03/2023	88,38
DRS1331	E 43 2178182	74550	19/03/2023	130,16
DSB6146	E 43 2178759	75870	19/03/2023	293,47
DSF1509	P 43 181138	55412	21/03/2023	195,23
DSF8029	E 43 2178719	74550	19/03/2023	130,16
DSG1472	E 43 2178922	74550	19/03/2023	130,16
DSR7706	P 43 046263	54522	21/03/2023	195,23
DSW2848	E 43 2179531	60503	20/03/2023	293,47
DSZ5C74	C 00 1091415	76331	20/03/2023	293,47
DTC8D44	P 43 239485	54521	21/03/2023	195,23
DTP2158	P 43 181140	55412	21/03/2023	195,23
DTU8J07	E 43 2178949	74630	19/03/2023	195,23
DUA8F31	C 00 1147903	55500	20/03/2023	130,16
DUD9J88	E 43 2179519	74630	20/03/2023	195,23
DUF4706	C 00 1153238	54521	19/03/2023	195,23
DUH2137	E 43 2178681	60503	19/03/2023	293,47
DUI3B19	P 43 006543	60412	21/03/2023	195,23
DUM1F23	E 43 2178336	60503	19/03/2023	293,47
DUM8893	C 00 930748	51852	19/03/2023	195,23
DUO2610	P 43 239365	54521	20/03/2023	195,23
DUR2D31	E 43 2178340	60503	19/03/2023	293,47
DUU1F99	P 43 236330	51852	21/03/2023	195,23
DUV3D24	C 00 1166326	59670	20/03/2023	1.467,35
DUZ3I30	E 43 2178145	74550	19/03/2023	130,16
DVI1164	P 43 046267	51851	21/03/2023	195,23
DVK1347	E 43 2178211	74550	19/03/2023	130,16
DWF8B06	C 00 1100578	51851	21/03/2023	195,23
DWK8236	E 43 2180125	75870	20/03/2023	293,47
DWP5114	P 43 236313	55500	20/03/2023	130,16
DXD0820	E 43 2179943	74550	20/03/2023	130,16
DXH3800	E 43 2179581	60503	20/03/2023	293,47
DXH4B57	E 43 2179533	74630	20/03/2023	195,23
DCD3061	E 43 2179565	74550	20/03/2023	130,16
DCE7C03	P 43 181150	55412	21/03/2023	195,23
DCV7883	E 43 2179252	74630	20/03/2023	195,23
DCX9611	P 43 027275	51852	19/03/2023	195,23
DDA1F08	E 43 2179334	60503	20/03/2023	293,47
DDD1359	E 43 2178952	74630	19/03/2023	195,23
DDD9I32	E 43 2179598	74550	20/03/2023	130,16
DDO3G59	P 43 206299	51851	20/03/2023	195,23
DDQ8217	C 00 1088859	51851	21/03/2023	195,23
DDV1887	E 43 2178207	74630	19/03/2023	195,23
DEC3080	E 43 2178760	74550	19/03/2023	130,16
DEF4F63	P 43 229417	56731	20/03/2023	130,16
DEI3F80	C 00 609538	60501	19/03/2023	293,47
DEO6524	E 43 2179866	74630	20/03/2023	195,23
DET4A55	E 43 2178722	74550	19/03/2023	130,16
DEZ4138	P 43 239495	55500	21/03/2023	130,16
DFG6I01	E 43 2178386	60503	19/03/2023	293,47
DFO8A56	E 43 2178374	60503	19/03/2023	293,47
DFR2E19	E 43 2178623	56732	19/03/2023	130,16
DFT7C52	P 43 233395	55500	19/03/2023	130,16
DFZ6074	P 43 049637	51851	20/03/2023	195,23
DGE1713	E 43 2178686	74550	19/03/2023	130,16
DGE9502	E 43 2179867	74550	20/03/2023	130,16
DGG4721	E 43 2178316	74550	19/03/2023	130,16
DGT2A45	C 00 1055781	60501	21/03/2023	293,47
DGY3B84	P 43 146435	55500	19/03/2023	130,16
DHQ7700	C 00 1152957	55500	20/03/2023	130,16
DHU3686	E 43 2178294	60503	19/03/2023	293,47
DHW0855	E 43 2178578	74550	19/03/2023	130,16
DIG3677	E 43 2178634	60503	19/03/2023	293,47
DIG9H56	C 00 1155779	55680	21/03/2023	195,23
DIK5986	P 43 050842	55412	20/03/2023	195,23
DIN9F25	C 00 1156812	51851	19/03/2023	195,23
DIU8E56	C 00 1089535	55500	20/03/2023	130,16
DIV8E24	P 43 181134	55412	20/03/2023	195,23
DJF4355	E 43 2179424	56732	20/03/2023	130,16
DJH8741	E 43 2179436	60503	20/03/2023	293,47
DKA8B40	P 43 181139	55412	21/03/2023	195,23
DKG8180	E 43 2180111	75870	20/03/2023	293,47
DKI8420	P 43 236326	51851	20/03/2023	195,23
DKN6305	E 43 2179442	60503	20/03/2023	293,47
DKO6D48	C 00 722446	55411	19/03/2023	195,23
DKS9H28	E 43 2178317	60503	19/03/2023	293,47
DKW0C08	E 43 2179321	60503	20/03/2023	293,47
DKX1245	E 43 2179616	74550	20/03/2023	130,16
DLC3153	E 43 2179576	74550	20/03/2023	130,16
DLF3047	E 43 2179617	74550	20/03/2023	130,16
DLH1F38	E 43 2180228	75870	20/03/2023	293,47
DLL6642	P 43 239340	54521	19/03/2023	195,23
DLP2709	P 43 032871	76331	21/03/2023	293,47
DLP2E89	P 43 200725	70301	20/03/2023	293,47
DLR0A60	P 43 006545

DYA6599	C 00 1092300	51851	21/03/2023	195,23
DYB4H26	E 43 2178816	74550	19/03/2023	130,16
DYH6258	E 43 2178221	74550	19/03/2023	130,16
DYM8D95	E 43 2178954	74550	19/03/2023	130,16
DZA5258	E 43 2178186	74550	19/03/2023	130,16
DZD8120	P 43 054976	60174	20/03/2023	293,47
DZE7833	E 43 2179038	74550	19/03/2023	130,16
DZI8908	E 43 2178714	74550	19/03/2023	130,16
DZS0625	C 00 1111666	75870	19/03/2023	293,47
DZW8442	E 43 2178628	74550	19/03/2023	130,16
DZX5740	E 43 2182388	74550	19/03/2023	130,16
EAI4518	C 00 1158098	54526	21/03/2023	195,23
EAI7G22	E 43 2179496	74550	20/03/2023	130,16
EAT4894	E 43 2178995	74550	19/03/2023	130,16
EAY9H79	E 43 2178285	60503	19/03/2023	293,47
EBE7G66	E 43 2178699	74710	19/03/2023	880,41
EBG3154	E 43 2179906	74550	20/03/2023	130,16
EBH7974	C 00 1100542	51851	19/03/2023	195,23
EBJ9232	C 00 1125391	55414	20/03/2023	195,23
EBM4E46	C 00 1153367	54524	20/03/2023	195,23
EBN8549	P 43 102265	55920	21/03/2023	130,16
EBP0J82	P 43 181142	55412	21/03/2023	195,23
EBT0E04	P 43 236328	54521	20/03/2023	195,23
EBW2327	P 43 239309	54790	19/03/2023	130,16
EBX1266	E 43 2179572	60503	20/03/2023	293,47
ECK3I76	P 43 031889	55500	20/03/2023	130,16
ECO9686	P 43 102285	55920	21/03/2023	130,16
ECP1628	E 43 2178870	74550	19/03/2023	130,16
ECT4I71	E 43 2179557	74550	20/03/2023	130,16
EDH7076	P 43 236337	51851	21/03/2023	195,23
EDI7E55	P 43 011758	55500	21/03/2023	130,16
EDN2691	C 00 1159453	76332	21/03/2023	293,47
EDU8494	E 43 2182384	74550	19/03/2023	130,16
EDW6C28	E 43 2178167	74550	19/03/2023	130,16
EEB5H07	P 43 239314	54790	19/03/2023	130,16
EEE9E38	P 43 226326	56650	21/03/2023	130,16
EEH9A72	P 43 236341	76331	21/03/2023	293,47
EEJ5914	E 43 2179242	74550	20/03/2023	130,16
EEN1320	E 43 2179851	74630	20/03/2023	195,23
EEO9853	P 43 200728	55500	20/03/2023	130,16
EER8704	P 43 232420	55500	21/03/2023	130,16
EEW0134	C 00 1124972	55680	19/03/2023	195,23
EEZ2G10	C 00 1157418	51851	19/03/2023	195,23
EFA8F91	E 43 2179342	60503	20/03/2023	293,47
EFE6F32	E 43 2178352	60503	19/03/2023	293,47
EFJ1949	P 43 027295	72690	20/03/2023	130,16
EFQ1782	E 43 2179650	60503	20/03/2023	293,47
EFT0690	P 43 233408	55500	19/03/2023	130,16
EFU4270	P 43 239481	55500	21/03/2023	130,16
EGD7584	C 00 1124975	76332	21/03/2023	293,47
EGG3938	E 43 2178200	74550	19/03/2023	130,16
EGI8F05	P 43 054965	55500	20/03/2023	130,16
EGK3I69	P 43 239356	55500	20/03/2023	130,16
EGS0F65	P 43 239426	51851	21/03/2023	195,23
EGS2101	P 43 239440	54521	21/03/2023	195,23
EGS8087	E 43 2178618	56732	19/03/2023	130,16
EGS9449	P 43 236336	51851	21/03/2023	195,23
EGX9C96	E 43 2179520	74550	20/03/2023	130,16
EHE7884	P 43 199849	55920	19/03/2023	130,16
EHH8595	P 43 239387	55500	20/03/2023	130,16
EHN2J43	E 43 2183800	60503	20/03/2023	293,47
EIB5B86	C 00 1155515	55500	21/03/2023	130,16
EIH9I21	E 43 2178238	74550	19/03/2023	130,16
EIM4492	P 43 073671	55500	20/03/2023	130,16
EIM6G93	E 43 2179785	74630	20/03/2023	195,23
EIM9C21	P 43 231297	55500	19/03/2023	130,16
EIX2B47	E 43 2178356	60503	19/03/2023	293,47
EIZ7A14	E 43 2180333	75870	20/03/2023	293,47
EJB8G58	C 00 1162394	60501	19/03/2023	293,47
EJE2577	P 43 211079	54521	21/03/2023	195,23
EJF3H01	E 43 2178175	74550	19/03/2023	130,16
EJJ1J99	P 43 241322	55500	21/03/2023	130,16
EJJ2F94	E 43 2178801	74550	19/03/2023	130,16
EJR6H50	P 43 027296	72690	20/03/2023	130,16
EJU2J51	P 43 031866	76331	19/03/2023	293,47
EJX8G89	C 00 1091413	54521	20/03/2023	195,23
EKA9897	C 00 1105201	60501	21/03/2023	293,47
EKK0F45	P 43 217031	53800	21/03/2023	130,16
EKL8760	E 43 2178941	74550	19/03/2023	130,16
EKO6889	E 43 2182407	60503	19/03/2023	293,47
EKR6356	E 43 2179669	74550	20/03/2023	130,16
EKY2H09	E 43 2178639	74550	19/03/2023	130,16
ELB4943	E 43 2179497	74550	20/03/2023	130,16
ELL4626	P 43 206300	51851	20/03/2023	195,23
ELL6160	C 00 1155783	55680	21/03/2023	195,23
ELN3413	C 00 1156814	51851	19/03/2023	195,23
ELP4G31	P 43 123821	51851	21/03/2023	195,23
ELR5A68	E 43 2179514	74550	20/03/2023	130,16
ELS3D56	E 43 2179030	74630	19/03/2023	195,23
ELX0536	C 00 1092293	51851	21/03/2023	195,23
ELY4A38	P 43 241327	55500	21/03/2023	130,16
EMA4706	P 43 199867	55500	21/03/2023	130,16
EMC5J68	P 43 181146	55412	21/03/2023	195,23
EMI6J10	P 43 226316	51851	21/03/2023	195,23
EMJ9H92	E 43 2179161	74550	20/03/2023	130,16
EMK7616	E 43 2179521	74550	20/03/2023	130,16
EMQ1G58	E 43 2179875	74550	20/03/2023	130,16
EMR2081	E 43 2178640	56732	19/03/2023	130,16
EMR7005	P 43 146437	55500	19/03/2023	130,16
EMT4G70	E 43 2179461	60503	20/03/2023	293,47
EMV3040	E 43 2179463	60503	20/03/2023	293,47
EMX0429	P 43 014689	55500	21/03/2023	130,16
ENA8957	P 43 054961	55500	20/03/2023	130,16
END5713	P 43 181127	55412	20/03/2023	195,23
ENE3955	E 43 2179541	60503	20/03/2023	293,47
ENG2B01	P 43 164664	51851	20/03/2023	195,23
ENL4F92	E 43 2179369	74550	20/03/2023	130,16
ENP5G11	C 00 1125390	55414	20/03/2023	195,23
ENR4I50	C 00 1124970	55680	19/03/2023	195,23
ENU4502	P 43 031187	58780	20/03/2023	130,16
EOB1D58	E 43 2178590	60503	19/03/2023	293,47
EOD1I96	E 43 2178569	74550	19/03/2023	130,16
EOE6G68	E 43 2179922	74630	20/03/2023	195,23
EOK6708	P 43 239425	53800	21/03/2023	130,16
EOZ8C30	C 00 1152993	55500	19/03/2023	130,16
EPJ7879	E 43 2178295	60503	19/03/2023	293,47
EPQ2I27	C 00 1157416	51851	19/03/2023	195,23
EPR6I07	P 43 031883	55500	20/03/2023	130,16
EPT4A53	P 43 013344	55500	19/03/2023	130,16
EPV6B79	P 43 181129	55412	20/03/2023	195,23
EPZ0536	E 43 2178219	74550	19/03/2023	130,16
EPZ3017	E 43 2178940	74550	19/03/2023	130,16
DYA7657	P 43 239376	54521	20/03/2023	195,23
DYC0B15	P 43 239329	54521	19/03/2023	195,23
DYK1F37	E 43 2179690	74550	20/03/2023	130,16
DZA3C43	P 43 209456	72340	20/03/2023	130,16
DZD3D02	E 43 2178679	74550	19/03/2023	130,16
DZE3289	E 43 2178923	74550	19/03/2023	130,16
DZI0B73	P 43 032855	76331	19/03/2023	293,47
DZL1G12	E 43 2178330	74550	19/03/2023	130,16
DZT1J14	P 43 239498	55500	21/03/2023	130,16
DZX0G45	P 43 239479	76251	21/03/2023	293,47
EAG8638	E 43 2178768	74550	19/03/2023	130,16
EAI6368	P 43 239469	54523	21/03/2023	195,23
EAM9A36	E 43 2179011	74550	19/03/2023	130,16
EAT5014	E 43 2178574	74630	19/03/2023	195,23
EBC8828	P 43 239415	54521	21/03/2023	195,23
EBF6877	E 43 2178363	60503	19/03/2023	293,47
EBH0458	P 43 229418	60501	21/03/2023	293,47
EBI7069	P 43 027293	55090	20/03/2023	130,16
EBK7122	P 43 239341	57380	19/03/2023	293,47
EBM9653	P 43 236329	51851	20/03/2023	195,23
EBO2022	P 43 199847	55500	19/03/2023	130,16
EBP8281	P 43 050850	55412	21/03/2023	195,23
EBT5805	C 00 1124967	76332	19/03/2023	293,47
EBW2754	P 43 033747	55680	20/03/2023	195,23
ECC3567	P 43 233403	55500	19/03/2023	130,16
ECO0832	E 43 2178810	74550	19/03/2023	130,16
ECP0597	E 43 2179453	60503	20/03/2023	293,47
ECR5D18	E 43 2178882	74550	19/03/2023	130,16
ECT7H07	P 43 199858	55500	21/03/2023	130,16
EDI7E55	P 43 233432	55500	21/03/2023	130,16
EDJ4B59	E 43 2178880	74550	19/03/2023	130,16
EDQ4458	P 43 031193	58780	20/03/2023	130,16
EDW1038	E 43 2179786	74550	20/03/2023	130,16
EEA2H79	E 43 2179784	74550	20/03/2023	130,16
EEE3J73	P 43 239323	55500	19/03/2023	130,16
EEH3I99	P 43 239401	55500	20/03/2023	130,16
EEI6230	P 43 227301	51851	21/03/2023	195,23
EEM0I52	P 43 239327	55500	19/03/2023	130,16
EEO1877	E 43 2178220	74550	19/03/2023	130,16
EEQ0838	P 43 236339	55500	21/03/2023	130,16
EES4058	E 43 2178758	74550	19/03/2023	130,16
EEX0528	E 43 2178283	74550	19/03/2023	130,16
EFA3I11	E 43 2179167	74550	20/03/2023	130,16
EFC2D35	E 43 2178689	60503	19/03/2023	293,47
EFH3004	P 43 239379	54521	20/03/2023	195,23
EFQ0511	P 43 046250	51851	20/03/2023	195,23
EFS1089	C 00 1157420	51851	19/03/2023	195,23
EFT9933	E 43 2182392	74550	19/03/2023	130,16
EFW8582	E 43 2179348	60503	20/03/2023	293,47
EGD7765	P 43 239413	55500	21/03/2023	130,16
EGI8E98	E 43 2178662	74550	19/03/2023	130,16
EGK2C45	P 43 102269	55920	21/03/2023	130,16
EGS0405	E 43 2178187	74550	19/03/2023	130,16
EGS0F65	P 43 236332	51851	21/03/2023	195,23
EGS4D75	E 43 2179774	74550	20/03/2023	130,16
EGS8104	C 00 1163814	51851	21/03/2023	195,23
EGT6365	P 43 236317	55500	20/03/2023	130,16
EHE5G26	E 43 2178879	74550	19/03/2023	130,16
EHH1688	E 43 2178863	74550	19/03/2023	130,16
EHH8765	P 43 233434	53630	21/03/2023	88,38
EIB1B47	P 43 054969	55500	20/03/2023	130,16
EID7C74	E 43 2178720	74550	19/03/2023	130,16
EIJ3B04	E 43 2179335	60503	20/03/2023	293,47
EIM5821	C 00 907118	55500	20/03/2023	130,16
EIM9268	P 43 239444	54521	21/03/2023	195,23
EIP9B63	E 43 2178741	74630	19/03/2023	195,23
EIY9A54	E 43 2179771	74550	20/03/2023	130,16
EJA0094	E 43 2179393	60503	20/03/2023	293,47
EJD3505	P 43 239302	55500	19/03/2023	130,16
EJF0E17	E 43 2179213	74550	20/03/2023	130,16
EJH6D25	P 43 077472	76332	20/03/2023	293,47
EJJ2266	E 43 2179286	60503	20/03/2023	293,47
EJQ3G55	P 43 183379	76841	20/03/2023	130,16
EJT9F81	E 43 2179586	60503	20/03/2023	293,47
EJX1910	E 43 2179417	60503	20/03/2023	293,47
EJY1D06	P 43 031863	55500	19/03/2023	130,16
EKH7D71	C 00 1155878	51851	19/03/2023	195,23
EKL0208	E 43 2182404	60503	19/03/2023	293,47
EKL9621	E 43 2179663	74550	20/03/2023	130,16
EKQ7553	C 00 1142883	76332	21/03/2023	293,47
EKU8J05	P 43 024459	55920	20/03/2023	130,16
EKZ3385	E 43 2179356	74550	20/03/2023	130,16
ELJ6580	P 43 239499	54521	21/03/2023	195,23
ELL6160	C 00 1156816	55680	21/03/2023	195,23
ELL7719	C 00 1124971	55680	19/03/2023	195,23
ELN3C25	E 43 2178582	74550	19/03/2023	130,16
ELR5484	E 43 2180439	57463	20/03/2023	130,16
ELR6H24	E 43 2179344	60503	20/03/2023	293,47
ELT9763	E 43 2178782	74630	19/03/2023	195,23
ELX1230	P 43 032875	60412	21/03/2023	195,23
ELY5E72	P 43 102271	55920	21/03/2023	130,16
EMC0J86	E 43 2178277	60503	19/03/2023	293,47
EME8A24	P 43 073672	55500	20/03/2023	130,16
EMJ6424	C 00 1157614	51851	20/03/2023	195,23
EMK5A13	E 43 2179555	60503	20/03/2023	293,47
EMQ0I39	P 43 031200	58780	20/03/2023	130,16
EMQ4199	C 00 1125393	55414	20/03/2023	195,23
EMR7005	P 43 233390	55500	19/03/2023	130,16
EMS4F67	E 43 2178968	74630	19/03/2023	195,23
EMU3G77	P 43 054952	55500	19/03/2023	130,16
EMW8590	E 43 2179604	74550	20/03/2023	130,16
EMY2856	E 43 2178384	60503	19/03/2023	293,47
ENB3C87	C 00 1100543	51851	19/03/2023	195,23
ENE2J84	P 43 232425	55500	21/03/2023	130,16
ENE4143	P 43 046252	76331	20/03/2023	293,47
ENK1243	E 43 2179192	74550	20/03/2023	130,16
ENM1971	P 43 239467	55500	21/03/2023	130,16
ENQ7D63	C 00 1125392	55414	20/03/2023	195,23
ENU1115	E 43 2178351	60503	19/03/2023	293,47
EOA6I06	P 43 102278	55920	21/03/2023	130,16
EOC4440	P 43 181137	55412	21/03/2023	195,23
EOD4E77	C 00 1111668	57380	19/03/2023	293,47
EOH1H22	E 43 2178391	60503	19/03/2023	293,47
EOW2B05	P 43 027277	59594	19/03/2023	1.467,35
EPD2412	P 43 233410	55500	19/03/2023	130,16
EPK7J30	E 43 2179047	74550	19/03/2023	130,16
EPR1I52	E 43 2182391	74550	19/03/2023	130,16
EPT4A53	P 43 195428	51852	19/03/2023	195,23
EPU0929	C 00 1157892	55500	21/03/2023	130,16
EPW2616	E 43 2179284	74550	20/03/2023	130,16
EPZ1680	E 43 2178888	74550	19/03/2023	130,16
EPZ7854	P 43 239357	55500	20/03/2023	130,16
EPZ8C85	P 43 239491	55500	21/03/2023	130,16
EQC4309	P 43 027282	76331	19/03/2023	293,47
EQC9335	P 43 049638	51851	20/03/2023	195,23
EQF0798	E 43 2178191	74630	19/03/2023	195,23
EQH0D83	E 43 2178315	74630	19/03/2023	195,23
EQI0I30	P 43 200726	76331	20/03/2023	293,47
EQJ0253	C 00 1100583	51851	21/03/2023	195,23
EQL8G48	P 43 031875	55500	19/03/2023	130,16
EQN4105	E 43 2178309	74550	19/03/2023	130,16
EQP3780	P 43 027281	59910	19/03/2023	293,47
EQQ0149	E 43 2178942	74550	19/03/2023	130,16
EQQ4175	E 43 2178658	74550	19/03/2023	130,16
EQV1628	P 43 071474	55090	20/03/2023	130,16
EQZ7G59	C 00 1166327	70561	20/03/2023	293,47
ERI6956	E 43 2178328	60503	19/03/2023	293,47
ERN4814	C 00 1120309	55500	21/03/2023	130,16
ERW8C07	E 43 2179019	74550	19/03/2023	130,16
ERZ1056	P 43 032863	55500	20/03/2023	130,16
ESC8970	P 43 031861	60501	19/03/2023	293,47
ESF3580	P 43 239398	55500	20/03/2023	130,16
ESR9433	E 43 2179000	74550	19/03/2023	130,16
ESS9C67	E 43 2179827	74550	20/03/2023	130,16
ETA2C04	E 43 2179507	74550	20/03/2023	130,16
ETC0289	E 43 2179777	74550	20/03/2023	130,16
ETC7I39	E 43 2178834	74550	19/03/2023	130,16
ETF1H43	E 43 2178752	74550	19/03/2023	130,16
ETL0330	C 00 1080919	76331	21/03/2023	293,47
ETL0982	E 43 2179350	60503	20/03/2023	293,47
ETM5I75	P 43 239304	55500	19/03/2023	130,16
ETR0905	E 43 2179878	74550	20/03/2023	130,16
ETU0I14	E 43 2178613	60503	19/03/2023	293,47
EUA2640	P 43 050853	55412	21/03/2023	195,23
EUH2358	E 43 2179898	74550	20/03/2023	130,16
EUI6D73	E 43 2179763	74550	20/03/2023	130,16
EUN1I45	E 43 2179325	60503	20/03/2023	293,47
EUQ1441	P 43 032874	76331	21/03/2023	293,47
EUQ4J07	E 43 2178842	74550	19/03/2023	130,16
EUR2501	P 43 009740	55500	19/03/2023	130,16
EUU0111	E 43 2182427	60503	19/03/2023	293,47
EUU4B83	E 43 2178668	74630	19/03/2023	195,23
EUW4C58	E 43 2178815	74550	19/03/2023	130,16
EUZ0I95	P 43 236333	51851	21/03/2023	195,23
EUZ5D97	E 43 2178362	60503	19/03/2023	293,47
EVD2A71	E 43 2178976	74550	19/03/2023	130,16
EVG2733	P 43 031201	60501	21/03/2023	293,47
EVK2430	E 43 2178568	74630	19/03/2023	195,23
EVP8116	P 43 226324	51851	21/03/2023	195,23
EVV8201	E 43 2178170	74550	19/03/2023	130,16
EVY1633	E 43 2178906	74550	19/03/2023	130,16
EVY2081	P 43 239483	55500	21/03/2023	130,16
EWA0029	P 43 009738	76332	19/03/2023	293,47
EWA3F89	E 43 2178939	74550	19/03/2023	130,16
EWH6E87	E 43 2178711	60503	19/03/2023	293,47
EWI5E82	E 43 2179703	60503	20/03/2023	293,47
EWN9C68	E 43 2178725	74550	19/03/2023	130,16
EWQ7446	E 43 2178147	74550	19/03/2023	130,16
EWX4213	P 43 031205	60412	21/03/2023	195,23
EWX6521	E 43 2178996	74550	19/03/2023	130,16
EXE5702	E 43 2179684	74550	20/03/2023	130,16
EXH2J28	E 43 2179814	74630	20/03/2023	195,23
EXO0J73	E 43 2180519	57463	20/03/2023	130,16
EXO4C49	E 43 2179006	74550	19/03/2023	130,16
EXR3350	C 00 1150576	57380	20/03/2023	293,47
EXS6009	C 00 1119404	76842	21/03/2023	130,16
EXS6009	C 00 1119407	57200	21/03/2023	195,23
EXT7918	E 43 2178247	74550	19/03/2023	130,16
EXX3130	E 43 2179271	74550	20/03/2023	130,16
EYC6810	P 43 033746	55500	20/03/2023	130,16
EYD6316	E 43 2179949	74550	20/03/2023	130,16
EYH3697	P 43 233414	55500	19/03/2023	130,16
EYJ0296	E 43 2178983	74550	19/03/2023	130,16
EYJ4917	E 43 2179783	74550	20/03/2023	130,16
EYP5G91	P 43 239429	54521	21/03/2023	195,23
EYY0I27	E 43 2179563	74550	20/03/2023	130,16
EYZ1278	E 43 2179411	60503	20/03/2023	293,47
EZA4D44	P 43 183381	54521	20/03/2023	195,23
EZA9189	C 00 1132208	76332	21/03/2023	293,47
EZD8J35	E 43 2179268	74550	20/03/2023	130,16
EZG4J36	E 43 2179605	74550	20/03/2023	130,16
EZI0D17	E 43 2179543	60503	20/03/2023	293,47
EZI8977	E 43 2178627	56732	19/03/2023	130,16
EZK2H88	P 43 233397	55500	19/03/2023	130,16
EZL7G88	P 43 163434	57463	20/03/2023	130,16
EZL9A66	P 43 032876	55500	21/03/2023	130,16
EZQ2A43	P 43 239385	55500	20/03/2023	130,16
EZU6F88	P 43 032858	60501	19/03/2023	293,47
EZY5174	E 43 2178951	74630	19/03/2023	195,23
FAB6687	E 43 2179003	74550	19/03/2023	130,16
FAD0558	C 00 971832	55500	20/03/2023	130,16
FAG0917	P 43 239308	54790	19/03/2023	130,16
FAG3A85	C 00 1080917	73662	21/03/2023	130,16
FAH9728	C 00 1162396	54521	19/03/2023	195,23
FAJ6563	P 43 006542	55500	21/03/2023	130,16
FAL4955	E 43 2178823	74550	19/03/2023	130,16
FAP0E49	E 43 2178209	74550	19/03/2023	130,16
FAP8I22	C 00 1152168	54010	21/03/2023	195,23
FAU4H13	C 00 1163801	51851	21/03/2023	195,23
FAX6D56	E 43 2179569	74630	20/03/2023	195,23
FAY5243	E 43 2179347	60503	20/03/2023	293,47
FBB3938	C 00 1163811	51851	21/03/2023	195,23
FBH5466	E 43 2179787	74630	20/03/2023	195,23
FBP1B10	P 43 239451	55090	21/03/2023	130,16
FBQ7566	C 00 1100553	55500	20/03/2023	130,16
FBQ9351	E 43 2179852	74550	20/03/2023	130,16
FBR9954	C 00 1124271	55250	21/03/2023	130,16
FBY3D31	P 43 077467	58196	20/03/2023	880,41
FBY3D31	P 43 077470	70991	20/03/2023	195,23
FBY3D31	P 43 183378	76842	20/03/2023	130,16
FBZ6010	E 43 2178326	74550	19/03/2023	130,16
FCJ2F37	E 43 2179202	74550	20/03/2023	130,16
FCJ8213	E 43 2179456	74550	20/03/2023	130,16
FCK5E76	E 43 2180116	74630	20/03/2023	195,23
FCL4H30	C 00 1142878	76332	20/03/2023	293,47
FCO1D56	E 43 2179822	74550	20/03/2023	130,16
FCR0B27	E 43 2178638	74550	19/03/2023	130,16
FCT5F35	P 43 031196	58780	20/03/2023	130,16
FCW3682	E 43 2178343	60503	19/03/2023	293,47
FDD4004	P 43 123824	51852	21/03/2023	195,23
FDR3747	C 00 1159456	76332	21/03/2023	293,47
FDV7G64	C 00 1162401	55500	19/03/2023	130,16
FDX4B86	E 43 2178581	74630	19/03/2023	195,23
FED9I78	P 43 226329	60501	21/03/2023	293,47
EQB3677	P 43 233399	55500	19/03/2023	130,16
EQC8968	E 43 2179267	60503	20/03/2023	293,47
EQE5370	C 00 1105154	54521	19/03/2023	195,23
EQF8F33	E 43 2179823	74550	20/03/2023	130,16
EQH9115	P 43 236315	55500	20/03/2023	130,16
EQI8051	E 43 2179657	74550	20/03/2023	130,16
EQL7F03	E 43 2178172	74550	19/03/2023	130,16
EQM6345	P 43 239487	55500	21/03/2023	130,16
EQP3780	P 43 027280	60412	19/03/2023	195,23
EQP8J78	E 43 2178905	74550	19/03/2023	130,16
EQQ3I46	P 43 046253	76331	20/03/2023	293,47
EQQ6536	P 43 239367	54521	20/03/2023	195,23
EQZ5855	C 00 1162398	76331	19/03/2023	293,47
ERI1487	E 43 2182429	56732	19/03/2023	130,16
ERL7628	P 43 199865	55500	21/03/2023	130,16
ERV9948	E 43 2179523	74550	20/03/2023	130,16
ERX1414	E 43 2178593	60503	19/03/2023	293,47
ERZ9I52	C 00 1139043	55411	19/03/2023	195,23
ESF3196	P 43 235306	70301	21/03/2023	293,47
ESJ9828	P 43 241315	55500	21/03/2023	130,16
ESS5D51	C 00 1132209	57380	21/03/2023	293,47
EST3B33	P 43 239339	54521	19/03/2023	195,23
ETB0F36	P 43 236312	76331	20/03/2023	293,47
ETC1H08	P 43 123820	51851	21/03/2023	195,23
ETE4467	P 43 232421	55500	21/03/2023	130,16
ETJ6311	P 43 006544	55680	21/03/2023	195,23
ETL0364	P 43 031195	58780	20/03/2023	130,16
ETL4261	E 43 2179556	74550	20/03/2023	130,16
ETO6698	E 43 2179028	74550	19/03/2023	130,16
ETU0870	E 43 2178622	56732	19/03/2023	130,16
ETW1B05	E 43 2178709	60503	19/03/2023	293,47
EUF5161	C 00 1100546	51851	21/03/2023	195,23
EUH3316	C 00 1100585	51851	21/03/2023	195,23
EUJ7J96	E 43 2179600	74550	20/03/2023	130,16
EUO0E48	P 43 239446	54521	21/03/2023	195,23
EUQ3H96	E 43 2179593	74550	20/03/2023	130,16
EUQ6780	E 43 2179607	74630	20/03/2023	195,23
EUS2286	P 43 239313	54790	19/03/2023	130,16
EUU3743	P 43 241326	55500	21/03/2023	130,16
EUW0D19	P 43 239410	55500	21/03/2023	130,16
EUX2D01	C 00 1155777	55680	19/03/2023	195,23
EUZ1E56	P 43 239312	55411	19/03/2023	195,23
EVA4G06	P 43 233400	55500	19/03/2023	130,16
EVG0974	P 43 046269	75870	21/03/2023	293,47
EVH7736	P 43 229412	51851	19/03/2023	195,23
EVL2J72	E 43 2178276	60503	19/03/2023	293,47
EVU3078	P 43 164660	57463	20/03/2023	130,16
EVY0288	P 43 211077	54521	21/03/2023	195,23
EVY1805	E 43 2178301	60503	19/03/2023	293,47
EVY2456	P 43 049641	51852	20/03/2023	195,23
EWA3070	P 43 054962	55500	20/03/2023	130,16
E

FEG2989	E 43 2179170	74550	20/03/2023	130,16
FEJ3C13	C 00 802900	55500	21/03/2023	130,16
FET8202	C 00 1163804	51851	21/03/2023	195,23
FEV8183	E 43 2179509	74550	20/03/2023	130,16
FEW9285	E 43 2179549	74550	20/03/2023	130,16
FEY1E08	E 43 2179135	60503	20/03/2023	293,47
FEY5I07	E 43 2178313	74630	19/03/2023	195,23
FFB8555	E 43 2179809	74550	20/03/2023	130,16
FFL3746	E 43 2179819	74630	20/03/2023	195,23
FFM0951	P 43 199862	55500	21/03/2023	130,16
FFP1644	E 43 2179843	74550	20/03/2023	130,16
FFQ1D83	P 43 229409	55500	19/03/2023	130,16
FGA0F03	E 43 2178971	74550	19/03/2023	130,16
FGC0782	E 43 2178965	74550	19/03/2023	130,16
FGC7697	E 43 2178297	74550	19/03/2023	130,16
FGE7235	E 43 2178400	56732	19/03/2023	130,16
FGH6331	C 00 1110622	53800	19/03/2023	130,16
FGJ1477	C 00 1150734	55500	20/03/2023	130,16
FGM6997	C 00 1152159	53800	20/03/2023	130,16
FGP5A21	P 43 239354	55500	20/03/2023	130,16
FGR7157	E 43 2179046	74550	19/03/2023	130,16
FGU7J61	P 43 239431	55090	21/03/2023	130,16
FGW3G08	E 43 2178189	74550	19/03/2023	130,16
FGX5957	P 43 239424	54521	21/03/2023	195,23
FHC8086	C 00 1157886	55500	19/03/2023	130,16
FHH7B01	P 43 102276	55920	21/03/2023	130,16
FHK0F23	E 43 2178204	74550	19/03/2023	130,16
FHQ9H04	P 43 199863	55500	21/03/2023	130,16
FHV3G75	P 43 024445	55920	19/03/2023	130,16
FHZ1823	P 43 199844	55500	19/03/2023	130,16
FHZ2J34	P 43 046264	60501	21/03/2023	293,47
FIA3A42	E 43 2178730	74550	19/03/2023	130,16
FIF4617	P 43 239421	60501	21/03/2023	293,47
FIG6883	P 43 049640	51930	20/03/2023	293,47
FII4D32	P 43 241312	55500	21/03/2023	130,16
FIK7C66	E 43 2178732	74550	19/03/2023	130,16
FIN9435	E 43 2179811	74550	20/03/2023	130,16
FIP9520	P 43 239370	54521	20/03/2023	195,23
FIS6B44	E 43 2179482	60503	20/03/2023	293,47
FIU0358	P 43 226315	60412	20/03/2023	195,23
FIU4B34	C 00 1100541	51851	19/03/2023	195,23
FIW6D55	C 00 1112549	55500	20/03/2023	130,16
FJA4437	E 43 2179414	60503	20/03/2023	293,47
FJB1253	P 43 239369	54521	20/03/2023	195,23
FJB5H37	P 43 031893	55500	20/03/2023	130,16
FJE9317	C 00 1100548	51851	21/03/2023	195,23
FJI5D14	E 43 2179237	74550	20/03/2023	130,16
FJL4338	E 43 2179033	74550	19/03/2023	130,16
FJP0899	P 43 233406	55500	19/03/2023	130,16
FJT3C60	P 43 046268	60175	21/03/2023	293,47
FJU9315	E 43 2179364	74550	20/03/2023	130,16
FJY1G20	P 43 233412	55500	19/03/2023	130,16
FJZ2643	P 43 024444	55920	19/03/2023	130,16
FKD8F98	E 43 2178991	74710	19/03/2023	880,41
FKD8F98	E 43 2178872	74550	19/03/2023	130,16
FKG2264	E 43 2178726	74550	19/03/2023	130,16
FKI2F76	C 00 1089534	56221	20/03/2023	88,38
FKN0I22	P 43 102297	55500	21/03/2023	130,16
FKO2184	E 43 2179341	60503	20/03/2023	293,47
FKP9H73	E 43 2179004	74630	19/03/2023	195,23
FKT7054	P 43 102291	55500	21/03/2023	130,16
FKZ1798	P 43 009744	55500	19/03/2023	130,16
FLA2043	E 43 2179818	74550	20/03/2023	130,16
FLG0H51	P 43 014691	55500	21/03/2023	130,16
FLM1390	P 43 033754	55500	20/03/2023	130,16
FLN9C40	E 43 2178224	74630	19/03/2023	195,23
FLT9F41	E 43 2178255	60503	19/03/2023	293,47
FLY1A98	P 43 181133	55412	20/03/2023	195,23
FLZ6600	E 43 2179885	74630	20/03/2023	195,23
FME9H60	P 43 054949	55500	19/03/2023	130,16
FMF6046	P 43 239375	55090	20/03/2023	130,16
FMJ5882	P 43 146439	55500	19/03/2023	130,16
FMO3I95	P 43 033741	55500	20/03/2023	130,16
FMR3G93	E 43 2178973	74550	19/03/2023	130,16
FMU9A96	P 43 031894	55500	20/03/2023	130,16
FMZ8626	P 43 233413	55500	19/03/2023	130,16
FND0965	C 00 1159094	57200	21/03/2023	195,23
FND7943	E 43 2178586	74550	19/03/2023	130,16
FND8E10	P 43 146440	55500	19/03/2023	130,16
FNJ4887	E 43 2179666	74550	20/03/2023	130,16
FNL5E63	P 43 241311	55500	21/03/2023	130,16
FNM2205	P 43 239310	55411	19/03/2023	195,23
FNO6C37	P 43 241306	55500	21/03/2023	130,16
FNS3948	E 43 2179439	56732	20/03/2023	130,16
FNX6J57	E 43 2179573	74550	20/03/2023	130,16
FOA9A98	P 43 239427	54521	21/03/2023	195,23
FOB9G53	P 43 239334	54521	19/03/2023	195,23
FOE9465	E 43 2179798	74550	20/03/2023	130,16
FOF0978	E 43 2179832	74550	20/03/2023	130,16
FOG2338	P 43 239402	54521	20/03/2023	195,23
FOJ2046	P 43 241301	55500	21/03/2023	130,16
FOJ8398	E 43 2179879	74550	20/03/2023	130,16
FOK8E36	P 43 031873	55500	19/03/2023	130,16
FOM7F29	E 43 2179842	74550	20/03/2023	130,16
FOO5286	P 43 236316	55500	20/03/2023	130,16
FOQ3J37	C 00 1157616	58196	18/03/2023	880,41
FOR9J84	E 43 2179227	74550	20/03/2023	130,16
FOT5279	E 43 2178735	74550	19/03/2023	130,16
FOW6D08	P 43 046246	58196	20/03/2023	880,41
FOX3H62	E 43 2178600	60503	19/03/2023	293,47
FPA5F49	C 00 1120305	55500	21/03/2023	130,16
FPD2110	P 43 031186	58780	20/03/2023	130,16
FPQ2G87	E 43 2179905	74630	20/03/2023	195,23
FPS0506	C 00 1159090	55680	21/03/2023	195,23
FPT3D36	P 43 239335	54521	19/03/2023	195,23
FPV2I70	P 43 052657	55500	20/03/2023	130,16
FPW6J93	E 43 2178190	74550	19/03/2023	130,16
FPY5A55	E 43 2178306	74550	19/03/2023	130,16
FPY8I46	P 43 102296	55500	21/03/2023	130,16
FQB4I09	P 43 073667	54600	20/03/2023	130,16
FQD8I86	E 43 2179881	74630	20/03/2023	195,23
FQL3H05	C 00 1139687	55411	19/03/2023	195,23
FQM4830	E 43 2179022	74550	19/03/2023	130,16
FQP7G43	P 43 024443	55920	19/03/2023	130,16
FQV8586	E 43 2178657	74550	19/03/2023	130,16
FQX6D07	E 43 2179629	74550	20/03/2023	130,16
FRA3231	P 43 046262	55500	21/03/2023	130,16
FRB4E37	E 43 2179144	60503	20/03/2023	293,47
FRJ6D81	P 43 024457	56060	20/03/2023	88,38
FRN1H07	E 43 2178945	74550	19/03/2023	130,16
FRP3F28	P 43 211085	55680	21/03/2023	195,23
FRU3217	E 43 2179355	60503	20/03/2023	293,47
FEG8157	P 43 006541	55500	21/03/2023	130,16
FEL2H66	P 43 229408	73662	19/03/2023	130,16
FEV6I05	C 00 1157879	51851	19/03/2023	195,23
FEW5008	P 43 241325	55500	21/03/2023	130,16
FEX7J27	P 43 050840	54521	20/03/2023	195,23
FEY5509	P 43 102286	55920	21/03/2023	130,16
FEY9818	E 43 2179840	74550	20/03/2023	130,16
FFI7358	P 43 211083	60501	21/03/2023	293,47
FFL8292	P 43 102289	55500	21/03/2023	130,16
FFO0529	E 43 2178257	60503	19/03/2023	293,47
FFP2J58	C 00 1100582	51851	21/03/2023	195,23
FFS5G21	P 43 239480	55500	21/03/2023	130,16
FGA9654	E 43 2179781	60503	20/03/2023	293,47
FGC6883	E 43 2178641	74550	19/03/2023	130,16
FGC8405	P 43 027278	51851	19/03/2023	195,23
FGG2590	P 43 239318	55500	19/03/2023	130,16
FGI6251	P 43 144345	55412	20/03/2023	195,23
FGM3987	E 43 2178943	74550	19/03/2023	130,16
FGM7486	E 43 2178684	60503	19/03/2023	293,47
FGQ0745	E 43 2178609	60503	19/03/2023	293,47
FGS0J72	P 43 024458	55920	20/03/2023	130,16
FGU9215	P 43 241319	55500	21/03/2023	130,16
FGX2J70	P 43 013347	55920	19/03/2023	130,16
FGZ5F14	E 43 2179327	60503	20/03/2023	293,47
FHF9G65	P 43 229414	55680	20/03/2023	195,23
FHI4175	P 43 031872	55500	19/03/2023	130,16
FHK2377	C 00 1147906	55500	20/03/2023	130,16
FHU8656	P 43 181149	55412	21/03/2023	195,23
FHZ0790	E 43 2178712	60503	19/03/2023	293,47
FHZ2D81	P 43 229416	55680	20/03/2023	195,23
FHZ7A97	E 43 2178168	74550	19/03/2023	130,16
FIA4309	E 43 2179802	74550	20/03/2023	130,16
FIF7174	E 43 2179394	60503	20/03/2023	293,47
FIH5G86	E 43 2178947	74550	19/03/2023	130,16
FIJ5J86	P 43 031204	60412	21/03/2023	195,23
FIL5F42	E 43 2178244	74550	19/03/2023	130,16
FIP2372	E 43 2178713	74550	19/03/2023	130,16
FIS1H78	E 43 2179331	60503	20/03/2023	293,47
FIT2I74	P 43 239328	76331	19/03/2023	293,47
FIU4B34	E 43 2179834	74550	20/03/2023	130,16
FIV8272	E 43 2178274	60503	19/03/2023	293,47
FIX7I80	P 43 239377	54521	20/03/2023	195,23
FJA4D63	E 43 2182409	56732	19/03/2023	130,16
FJB5H37	P 43 233427	55500	21/03/2023	130,16
FJC3471	E 43 2179016	74630	19/03/2023	195,23
FJH3G53	P 43 009739	55500	19/03/2023	130,16
FJJ2F15	E 43 2178583	74550	19/03/2023	130,16
FJO6414	E 43 2178234	74550	19/03/2023	130,16
FJR1B49	P 43 233392	55500	19/03/2023	130,16
FJU6505	P 43 239438	54521	21/03/2023	195,23
FJW3252	P 43 049643	76332	20/03/2023	293,47
FJY7348	E 43 2182386	74550	19/03/2023	130,16
FKD8F98	E 43 2178948	74710	19/03/2023	880,41
FKD8F98	E 43 2178877	74550	19/03/2023	130,16
FKD8F98	E 43 2178866	74550	19/03/2023	130,16
FKH3E18	C 00 1153239	60412	21/03/2023	195,23
FKL5477	E 43 2178997	74630	19/03/2023	195,23
FKO0E64	E 43 2179259	74550	20/03/2023	130,16
FKO9570	E 43 2183801	74550	20/03/2023	130,16
FKQ8349	E 43 2179884	74550	20/03/2023	130,16
FKZ1485	P 43 176067	76332	20/03/2023	293,47
FKZ1850	C 00 907122	57380	20/03/2023	293,47
FLF7240	P 43 233419	55920	19/03/2023	130,16
FLL2J84	C 00 1158798	76331	20/03/2023	293,47
FLM1412	E 43 2179378	74550	20/03/2023	130,16
FLS3H98	P 43 131564	72340	21/03/2023	130,16
FLW9A54	P 43 023422	55500	20/03/2023	130,16
FLY7J05	E 43 2179371	60503	20/03/2023	293,47
FME9189	P 43 013348	55920	19/03/2023	130,16
FMF5D06	P 43 181152	55412	21/03/2023	195,23
FMI3227	P 43 239337	54521	19/03/2023	195,23
FML0138	P 43 102290	55500	21/03/2023	130,16
FMP1J45	C 00 1089775	75870	20/03/2023	293,47
FMS2476	C 00 1159068	55500	21/03/2023	130,16
FMZ4351	P 43 236325	76331	20/03/2023	293,47
FNC3373	E 43 2179553	74550	20/03/2023	130,16
FND1033	C 00 1092291	57380	21/03/2023	293,47
FND8657	E 43 2178926	74550	19/03/2023	130,16
FND8J60	C 00 1100579	51851	21/03/2023	195,23
FNL3J34	C 00 1152955	55500	20/03/2023	130,16
FNL6039	P 43 231298	55500	19/03/2023	130,16
FNN9I86	E 43 2179241	60503	20/03/2023	293,47
FNO9277	P 43 181128	55412	20/03/2023	195,23
FNV1964	E 43 2179590	74630	20/03/2023	195,23
FOA8G19	E 43 2178307	74550	19/03/2023	130,16
FOB5705	P 43 027299	60501	20/03/2023	293,47
FOD5233	P 43 233431	55500	21/03/2023	130,16
FOF0141	E 43 2179490	74630	20/03/2023	195,23
FOF3A22	C 00 1115342	57380	20/03/2023	293,47
FOI4C76	P 43 226327	54521	21/03/2023	195,23
FOJ7444	P 43 054951	55500	19/03/2023	130,16
FOJ9187	P 43 232422	55500	21/03/2023	130,16
FOM0B86	E 43 2178909	74630	19/03/2023	195,23
FOO0229	E 43 2178302	60503	19/03/2023	293,47
FOP8F97	P 43 048338	70481	21/03/2023	293,47
FOR4F99	P 43 046247	51851	20/03/2023	195,23
FOT2B75	P 43 241334	55500	21/03/2023	130,16
FOT9E02	E 43 2178822	74550	19/03/2023	130,16
FOX2321	E 43 2179330	60503	20/03/2023	293,47
FOY6C54	P 43 239473	54523	21/03/2023	195,23
FPB3D07	E 43 2179454	60503	20/03/2023	293,47
FPH4693	E 43 2178953	74550	19/03/2023	130,16
FPR7A94	E 43 2178784	74550	19/03/2023	130,16
FPT2A86	P 43 032873	60501	21/03/2023	293,47
FPT8C97	E 43 2182483	74550	19/03/2023	130,16
FPV3684	P 43 031896	55500	20/03/2023	130,16
FPW7305	C 00 1158859	55500	21/03/2023	130,16
FPY8665	E 43 2179305	74550	20/03/2023	130,16
FPZ1750	P 43 231295	55500	19/03/2023	130,16
FQD6392	E 43 2179845	74550	20/03/2023	130,16
FQE2D58	P 43 239443	54521	21/03/2023	195,23
FQM1E61	P 43 181151	55412	21/03/2023	195,23
FQN8E58	E 43 2182379	74550	19/03/2023	130,16
FQQ1A08	P 43 236320	55500	20/03/2023	130,16
FQW9C01	C 00 1159458	76332	21/03/2023	293,47
FQX8623	E 43 2179243	74550	20/03/2023	130,16
FRA7F02	E 43 2178144	74550	19/03/2023	130,16
FRI5754	E 43 2179858	74550	20/03/2023	130,16
FRK9914	P 43 236340	55500	21/03/2023	130,16
FRN8E53	E 43 2178376	60503	19/03/2023	293,47
FRP4F77	C 00 1115742	64910	21/03/2023	88,38
FRY1I58	E 43 2179499	60503	20/03/2023	293,47
FRY3129	P 43 131562	55500	20/03/2023	130,16
FRZ9I02	P 43 239423	53800	21/03/2023	130,16
FSF0412	E 43 2179597	60503	20/03/2023	293,47
FSJ4128	E 43 2179209	74550	20/03/2023	130,16
FSM5283	E 43 2179432	60503	20/03/2023	293,47
FSO0B42	C 00 1120312	55500	21/03/2023	130,16
FST5408	P 43 040642	54522	21/03/2023	195,23
FSU8F51	E 43 2179942	74550	20/03/2023	130,16
FSV3590	P 43 040639	54521	20/03/2023	195,23
FSY1C84	E 43 2178914	74550	19/03/2023	130,16
FTA7704	E 43 2179296	74550	20/03/2023	130,16
FTE0J46	C 00 1120307	55500	21/03/2023	130,16
FTI1J32	E 43 2179256	74550	20/03/2023	130,16
FTL7A00	P 43 199853	55500	21/03/2023	130,16
FTL9B74	P 43 233407	55500	19/03/2023	130,16
FTO0051	E 43 2179654	74550	20/03/2023	130,16
FTP6401	E 43 2178910	74550	19/03/2023	130,16
FTT2C47	E 43 2179537	74550	20/03/2023	130,16
FTW8H48	E 43 2178335	74550	19/03/2023	130,16
FUB6C22	P 43 226328	60412	21/03/2023	195,23
FUD5D54	E 43 2178931	74630	19/03/2023	195,23
FUF6E03	P 43 241332	55500	21/03/2023	130,16
FUH4A81	E 43 2179194	74550	20/03/2023	130,16
FUM4G85	E 43 2179360	60503	20/03/2023	293,47
FUR3984	P 43 032872	76331	21/03/2023	293,47
FUT6D05	P 43 102293	55500	21/03/2023	130,16
FUW6H60	P 43 046249	60501	20/03/2023	293,47
FUX8D62	E 43 2178737	74550	19/03/2023	130,16
FVC6D93	P 43 031892	55500	20/03/2023	130,16
FVD8F56	C 00 1157686	54521	20/03/2023	195,23
FVF0C82	P 43 102270	55920	21/03/2023	130,16
FVF3E21	P 43 241317	55500	21/03/2023	130,16
FVH0546	P 43 046254	76331	20/03/2023	293,47
FVJ6D66	C 00 1109800	60501	19/03/2023	293,47
FVL6F69	P 43 031184	58780	20/03/2023	130,16
FVN4C14	E 43 2180558	57463	20/03/2023	130,16
FVO7E75	C 00 1155850	51851	18/03/2023	195,23
FVQ7J30	E 43 2178595	60503	19/03/2023	293,47
FVX8885	P 43 053780	55500	21/03/2023	130,16
FWF6235	P 43 033750	55500	20/03/2023	130,16
FWG3H68	P 43 027292	51851	20/03/2023	195,23
FWL6A58	E 43 2178728	74550	19/03/2023	130,16
FWO5125	P 43 199846	55500	19/03/2023	130,16
FWR5A37	E 43 2178865	74550	19/03/2023	130,16
FWS0171	P 43 046265	76331	21/03/2023	293,47
FWW9G81	P 43 031874	55500	19/03/2023	130,16
FXA8E53	E 43 2178286	60503	19/03/2023	293,47
FXE5589	E 43 2179415	60503	20/03/2023	293,47
FXG1991	E 43 2179887	74550	20/03/2023	130,16
FXH2F77	E 43 2182408	60503	19/03/2023	293,47
FXJ0H79	E 43 2179233	74550	20/03/2023	130,16
FXM4E65	E 43 2179579	60503	20/03/2023	293,47
FXN0E14	P 43 241316	55500	21/03/2023	130,16
FXV8D65	P 43 102267	55920	21/03/2023	130,16
FXX2E48	P 43 031197	58780	20/03/2023	130,16
FYA1205	C 00 802898	55500	21/03/2023	130,16
FYA7H60	P 43 102288	55500	21/03/2023	130,16
FYE9C49	C 00 1157889	70301	19/03/2023	293,47
FYJ0260	C 00 1156817	57380	21/03/2023	293,47
FYN1525	C 00 1120311	55500	21/03/2023	130,16
FYP5D64	P 43 031878	55500	20/03/2023	130,16
FYS6H20	E 43 2178601	60503	19/03/2023	293,47
FYU8288	C 00 1158101	52583	21/03/2023	2.934,70
FZA2331	P 43 102273	55920	21/03/2023	130,16
FZH8B94	P 43 046266	76331	21/03/2023	293,47
FZJ2005	E 43 2179410	56732	20/03/2023	130,16
FZM4286	P 43 027283	55500	19/03/2023	130,16
FZO2H51	E 43 2179683	74550	20/03/2023	130,16
FZT5F76	P 43 052658	55920	20/03/2023	130,16
GAA8J26	C 00 1130970	76332	20/03/2023	293,47
GAF4A90	P 43 013343	55500	19/03/2023	130,16
GAJ3G62	P 43 144344	55412	20/03/2023	195,23
GAK4E33	E 43 2179794	74550	20/03/2023	130,16
GAL1013	P 43 144346	55412	20/03/2023	195,23
GAM5538	P 43 032866	76331	20/03/2023	293,47
GAM9C26	E 43 2178379	60503	19/03/2023	293,47
GAO8627	E 43 2178279	60503	19/03/2023	293,47
GAS4082	P 43 199857	55500	21/03/2023	130,16
GAT3696	P 43 032878	76331	21/03/2023	293,47
GAX4G92	E 43 2178602	60503	19/03/2023	293,47
GBC5C43	E 43 2179422	56732	20/03/2023	130,16
GBE8974	C 00 1092290	51851	21/03/2023	195,23
GBN6D28	E 43 2178250	74550	19/03/2023	130,16
GBQ1C48	E 43 2179383	74550	20/03/2023	130,16
GBS7E70	P 43 239381	54521	20/03/2023	195,23
GBW8866	E 43 2179550	74550	20/03/2023	130,16
GBY5F02	P 43 211076	51851	20/03/2023	195,23
GBY9034	P 43 054956	55500	19/03/2023	130,16
GCC0J61	C 00 1156001	51851	19/03/2023	195,23
GCF1H69	E 43 2178985	74550	19/03/2023	130,16
GCJ0E16	E 43 2179034	74550	19/03/2023	130,16
GCN2611	E 43 2178755	74550	19/03/2023	130,16
GCX0H08	E 43 2178408	74550	19/03/2023	130,16
GCY2795	E 43 2178284	60503	19/03/2023	293,47
GCY3B63	E 43 2178974	74550	19/03/2023	130,16
GDB0C23	P 43 226318	51851	21/03/2023	195,23
GDH0I45	P 43 239394	55680	20/03/2023	195,23
GDN4367	E 43 2179745	60503	20/03/2023	293,47
GDQ5D35	P 43 054959	55500	19/03/2023	130,16
GDR7E75	P 43 233433	55500	21/03/2023	130,16
GDS1362	E 43 2178259	60503	19/03/2023	293,47
GDV5I36	P 43 199868	55500	21/03/2023	130,16
GEA4088	C 00 1120314	54521	21/03/2023	195,23
GEF4E59	E 43 2179705	60503	20/03/2023	293,47
GEG1E96	P 43 239378	54521	20/03/2023	195,23
GEJ0C10	P 43 102274	55920	21/03/2023	130,16
GEK1E67	P 43 235303	76842	21/03/2023	130,16
GEL8C12	E 43 2179859	74550	20/03/2023	130,16
GEO3H36	C 00 1112857	55500	21/03/2023	130,16
GEU0B57	E 43 2178407	74550	19/03/2023	130,16
GEX8841	C 00 1124969	55680	19/03/2023	195,23
GFA9J02	C 00 758274	76251	19/03/2023	293,47
GFB7C98	P 43 241307	55500	21/03/2023	130,16
GFC8C07	E 43 2178203	74550	19/03/2023	130,16
GFG2497	E 43 2179653	74550	20/03/2023	130,16
GFK6844	P 43 024454	55920	20/03/2023	130,16
GFM4C76	E 43 2178281	74550	19/03/2023	130,16
GFN2698	P 43 226319	51851	21/03/2023	195,23
GFO3569	P 43 195429	55920	21/03/2023	130,16
GFS3F67	P 43 032859	60501	19/03/2023	293,47
GFU4F25	P 43 130570	55500	21/03/2023	130,16
GFW1G04	E 43 2178864	74550	19/03/2023	130,16
FRZ8D72	E 43 2179826	74550	20/03/2023	130,16
FSB6A86	E 43 2182385	74550	19/03/2023	130,16
FSF0D28	E 43 2179839	74550	20/03/2023	130,16
FSK8582	P 43 239462	55680	21/03/2023	195,23
FSM8G63	P 43 233422	55500	19/03/2023	130,16
FSR9986	E 43 2178981	74630	19/03/2023	195,23
FSU1685	P 43 239332	54521	19/03/2023	195,23
FSV1972	E 43 2178337	74550	19/03/2023	130,16
FSX8577	E 43 2179021	74550	19/03/2023	130,16
FSY6568	P 43 217028	55500	21/03/2023	130,16
FTD5E56	E 43 2179156	74550	20/03/2023	130,16
FTG9665	E 43 2178368	60503	19/03/2023	293,47
FTL5E83	P 43 239452	54521	21/03/2023	195,23
FTL7A00	P 43 053781	55500	21/03/2023	130,16
FTM1A11	E 43 2178153	74550	19/03/2023	130,16
FTO8G18	P 43 032856	60501	19/03/2023	293,47
FTS1483	C 00 1159457	76332	21/03/2023	293,47
FTT8516	E 43 2179560	74710	20/03/2023	880,41
FTX3A64	E 43 2179398	60503	20/03/2023	293,47
FUC1149	P 43 199848	55500	19/03/2023	130,16
FUF4J56	P 43 167708	58433	21/03/2023	195,23
FUG4F17	C 00 1064606	57380	19/03/2023	293,47
FUM1F13	P 43 231296	55500	19/03/2023	130,16
FUR2007	E 43 2179485	74550	20/03/2023	130,16
FUS7963	E 43 2178260	74550	19/03/2023	130,16
FUV3676	P 43 031901	55500	20/03/2023	130,16
FUW9A87	E 43 2178967	74550	19/03/2023	130,16
FUY8F14	P 43 024456	55500	20/03/2023	130,16
FVD5F56	C 00 930213	70481	13/03/2023	293,47
FVE4968	P 43 233393	55500	19/03/2023	130,16
FVF2G37	E 43 2179656	74550	20/03/2023	130,16
FVG9283	P 43 199870	55500	21/03/2023	130,16
FVJ6B09	E 43 2178566	74550	19/03/2023	130,16
FVL3967	E 43 2179938	74630	20/03/2023	195,23
FVN1665	P 43 054944	55500	19/03/2023	130,16
FVO6D88	P 43 239486	54526	21/03/2023	195,23
FVP1J87	C 00 1152161	52311	20/03/2023	130,16
FVU4C19	P 43 050851	55412	21/03/2023	195,23
FWF4I17	E 43 2178402	56732	19/03/2023	130,16
FWG3C97	C 00 1157615	57200	20/03/2023	195,23
FWL1I82	E 43 2179037	74550	19/03/2023	130,16
FWM6F52	P 43 232423	55500	21/03/2023	130,16
FWQ5368	E 43 2179138	60503	20/03/2023	293,47
FWR7G97	E 43 2182382	74630	19/03/2023	195,23
FWT2340	E 43 2178241	74550	19/03/2023	130,16
FWZ8I04	P 43 239496	55500	21/03/2023	130,16
FXB2669	P 43 027285	55680	20/03/2023	195,23
FXF1F27	E 43 2178291	74550	19/03/2023	130,16
FXG8632	E 43 2179830	74630	20/03/2023	195,23
FXI6I04	E 43 2178576	74550	19/03/2023	130,16
FXL9180	E 43 2179039	74550	19/03/2023

GFX1I98	E 43 2179044	74550	19/03/2023	130,16
GFX8F76	P 43 054930	55680	19/03/2023	195,23
GFZ2630	P 43 054933	55680	19/03/2023	195,23
GGB2H04	P 43 024441	55920	19/03/2023	130,16
GGC0339	E 43 2178385	60503	19/03/2023	293,47
GGD0416	C 00 1115340	55500	20/03/2023	130,16
GGF6C82	E 43 2178831	74550	19/03/2023	130,16
GGH8I49	P 43 239326	55500	19/03/2023	130,16
GGL3I93	P 43 233425	55500	19/03/2023	130,16
GGP2289	E 43 2179934	74550	20/03/2023	130,16
GGS7337	E 43 2179395	60503	20/03/2023	293,47
GHA2G27	E 43 2179250	74550	20/03/2023	130,16
GHD5891	P 43 102282	55920	21/03/2023	130,16
GHG7B99	P 43 052661	51851	21/03/2023	195,23
GHL7881	E 43 2178917	74550	19/03/2023	130,16
GHQ4G71	E 43 2178331	60503	19/03/2023	293,47
GHX6799	P 43 235305	61220	21/03/2023	293,47
GIB3A26	E 43 2179297	60503	20/03/2023	293,47
GID2G05	C 00 1157613	51851	20/03/2023	195,23
GIF2210	C 00 1153240	60501	21/03/2023	293,47
GIH8B65	P 43 054932	55680	19/03/2023	195,23
GIL9037	E 43 2179318	74550	20/03/2023	130,16
GIO8J66	P 43 009736	55500	19/03/2023	130,16
GIW7B82	C 00 1120303	55500	21/03/2023	130,16
GJA2G25	E 43 2179584	74550	20/03/2023	130,16
GJB4E26	P 43 241323	55500	21/03/2023	130,16
GJC2F46	C 00 1154631	70301	20/03/2023	293,47
GJD8G71	P 43 102300	55500	21/03/2023	130,16
GJD8G71	P 43 241313	55500	21/03/2023	130,16
GJG9I02	E 43 2180132	75870	20/03/2023	293,47
GJI3J58	P 43 181141	55412	21/03/2023	195,23
GJK8407	P 43 033745	76331	20/03/2023	293,47
GJL4910	E 43 2179452	60503	20/03/2023	293,47
GJN5377	P 43 054955	55920	19/03/2023	130,16
GJQ3552	E 43 2178633	74550	19/03/2023	130,16
GJR5B67	E 43 2178338	60503	19/03/2023	293,47
GJW8B26	E 43 2178721	74550	19/03/2023	130,16
GKB2I33	P 43 054950	55920	19/03/2023	130,16
GKC6187	E 43 2178183	74550	19/03/2023	130,16
GKF6E83	E 43 2178933	74550	19/03/2023	130,16
GKI1F54	P 43 046259	54522	21/03/2023	195,23
GLM3H74	E 43 2178398	60503	19/03/2023	293,47
GNU3506	E 43 2179048	74630	19/03/2023	195,23
GQT1948	P 43 027284	68150	20/03/2023	195,23
GWK9D42	P 43 211082	51851	21/03/2023	195,23
GZE0D18	E 43 2179419	60503	20/03/2023	293,47
GZV4G86	C 00 1112550	55500	20/03/2023	130,16
HAY5I79	P 43 239430	53800	21/03/2023	130,16
HCR4F91	P 43 027286	54521	20/03/2023	195,23
HCU4185	C 00 1157888	55500	19/03/2023	130,16
HFE9J79	P 43 013341	55500	19/03/2023	130,16
HFU1G28	C 00 1163803	51851	21/03/2023	195,23
HHJ1714	E 43 2179408	60503	20/03/2023	293,47
HHM8119	E 43 2178226	74550	19/03/2023	130,16
HIC3607	P 43 031189	58780	20/03/2023	130,16
HJL2098	P 43 239468	54523	21/03/2023	195,23
HKW7F41	C 00 1089533	55920	20/03/2023	130,16
HLI3791	E 43 2179001	74550	19/03/2023	130,16
HMD6A06	P 43 239437	54521	21/03/2023	195,23
HMF8C68	C 00 1124966	53800	19/03/2023	130,16
HML2B76	C 00 1158097	55500	21/03/2023	130,16
HNF7F52	P 43 239316	54521	19/03/2023	195,23
HOC4291	C 00 1155778	55680	19/03/2023	195,23
HRH1D54	P 43 239455	55500	21/03/2023	130,16
IGU0645	E 43 2178258	74550	19/03/2023	130,16
INL2H84	E 43 2179912	74550	20/03/2023	130,16
IPP7F05	E 43 2179373	74550	20/03/2023	130,16
IRG1A73	P 43 239406	55500	20/03/2023	130,16
ISY0C87	P 43 199866	55920	21/03/2023	130,16
IVN3E48	E 43 2179895	74550	20/03/2023	130,16
IWV5F64	P 43 031882	55500	20/03/2023	130,16
IXX0F37	P 43 241330	55500	21/03/2023	130,16
IZH4H65	P 43 239404	55500	20/03/2023	130,16
IZP2D48	P 43 239405	55500	20/03/2023	130,16
JBS4A03	P 43 164667	57463	20/03/2023	130,16
JEM1148	E 43 2179589	74630	20/03/2023	195,23
JHL0F14	P 43 239345	55500	20/03/2023	130,16
JIE0303	P 43 239319	55500	19/03/2023	130,16
JLN2062	E 43 2178393	60503	19/03/2023	293,47
JML8911	E 43 2179914	74630	20/03/2023	195,23
JQR8014	E 43 2179043	74550	19/03/2023	130,16
JRN0H58	E 43 2179140	60503	20/03/2023	293,47
JRS7I92	P 43 102295	55500	21/03/2023	130,16
JSY3131	P 43 032862	60501	20/03/2023	293,47
KHL9435	P 43 239436	54521	21/03/2023	195,23
KLJ0B16	P 43 024439	55500	19/03/2023	130,16
KPD1423	E 43 2179269	74550	20/03/2023	130,16
KQN3549	P 43 031198	58780	20/03/2023	130,16
KUQ1J21	P 43 032877	76331	21/03/2023	293,47
KWU9G58	E 43 2179510	74550	20/03/2023	130,16
KYO6719	E 43 2178137	74550	19/03/2023	130,16
LBX4126	P 43 236314	55500	20/03/2023	130,16
LKW1186	E 43 2179685	74550	20/03/2023	130,16
LMQ0D30	P 43 024438	55920	19/03/2023	130,16
LNI9050	E 43 2179437	74550	20/03/2023	130,16
LPE8038	E 43 2179835	74550	20/03/2023	130,16
LPP1B52	P 43 050854	55412	21/03/2023	195,23
LQQ2J33	E 43 2179421	74550	20/03/2023	130,16
LQZ8E45	C 00 971293	70481	20/03/2023	293,47
LSN8J28	E 43 2179443	74550	20/03/2023	130,16
LTD7557	E 43 2179806	74550	20/03/2023	130,16
LUB2J33	P 43 146434	55500	19/03/2023	130,16
MJR7B22	C 00 1147901	55500	20/03/2023	130,16
MRG9075	P 43 236327	76331	20/03/2023	293,47
MVY4704	E 43 2178867	74550	19/03/2023	130,16
MWQ9040	E 43 2179401	60503	20/03/2023	293,47
NDJ6J53	E 43 2179234	74550	20/03/2023	130,16
NGR4050	E 43 2178310	74550	19/03/2023	130,16
NTC0B93	E 43 2179873	74630	20/03/2023	195,23
NUM5G01	E 43 2178589	74550	19/03/2023	130,16
NVT1169	E 43 2179720	60503	20/03/2023	293,47
NXP9C84	C 00 1152992	55500	19/03/2023	130,16
NYA7845	E 43 2178778	74550	19/03/2023	130,16
NZU1I49	P 43 233401	55500	19/03/2023	130,16
OAF9C37	P 43 164662	57463	20/03/2023	130,16
OHA1199	E 43 2178359	60503	19/03/2023	293,47
OID1C10	P 43 102299	55500	21/03/2023	130,16
OKD0B25	E 43 2179239	60503	20/03/2023	293,47
OKR1922	E 43 2178955	74550	19/03/2023	130,16
OLW1631	E 43 2179829	74630	20/03/2023	195,23
OMC8C33	C 00 1112861	55500	21/03/2023	130,16
OPL7464	P 43 146433	55500	19/03/2023	130,16

GFX8F76	P 43 031860	55500	19/03/2023	130,16
GFX9876	E 43 2179272	60503	20/03/2023	293,47
GGA9998	P 43 054953	55500	19/03/2023	130,16
GGB4F52	E 43 2179339	60503	20/03/2023	293,47
GGC2932	C 00 1163806	51851	21/03/2023	195,23
GGF5735	E 43 2179023	74550	19/03/2023	130,16
GGG8F05	P 43 054977	53800	20/03/2023	130,16
GGK1F43	P 43 199855	55500	21/03/2023	130,16
GGM4C15	P 43 027297	67852	20/03/2023	293,47
GGS4J67	E 43 2178659	74550	19/03/2023	130,16
GGW8D71	P 43 024440	55500	19/03/2023	130,16
GHB4F72	E 43 2178673	74550	19/03/2023	130,16
GHG3F64	P 43 013349	76331	21/03/2023	293,47
GHK2B43	E 43 2179782	74550	20/03/2023	130,16
GHQ0007	P 43 239346	54521	20/03/2023	195,23
GHU6I90	E 43 2178268	74630	19/03/2023	195,23
GIA6J05	P 43 027298	67852	20/03/2023	293,47
GIB7I57	E 43 2178826	74550	19/03/2023	130,16
GIE3C56	E 43 2179017	74550	19/03/2023	130,16
GIH7060	E 43 2178966	74550	19/03/2023	130,16
GIJ2436	C 00 1152169	53800	21/03/2023	130,16
GIO7613	P 43 102280	55920	21/03/2023	130,16
GIQ2H54	E 43 2178373	60503	19/03/2023	293,47
GIX0140	P 43 033753	55500	20/03/2023	130,16
GJB1F13	E 43 2179799	74550	20/03/2023	130,16
GJC1B53	E 43 2179727	74550	20/03/2023	130,16
GJD0995	P 43 130571	55920	21/03/2023	130,16
GJD8G71	P 43 102259	54870	21/03/2023	195,23
GJD8G71	P 43 013340	55500	19/03/2023	130,16
GJH9D46	E 43 2178293	74630	19/03/2023	195,23
GJK2F49	E 43 2178632	60503	19/03/2023	293,47
GJK8500	E 43 2179029	74550	19/03/2023	130,16
GJL5077	E 43 2178957	74550	19/03/2023	130,16
GJO6F40	E 43 2179466	60503	20/03/2023	293,47
GJR5937	E 43 2179013	74550	19/03/2023	130,16
GJT8776	P 43 199861	55500	21/03/2023	130,16
GKA8D93	P 43 027288	55680	20/03/2023	195,23
GKC1G87	E 43 2178963	74550	19/03/2023	130,16
GKE2B37	P 43 046248	60501	20/03/2023	293,47
GKG9A10	E 43 2179566	60503	20/03/2023	293,47
GKI7F82	C 00 1152962	55500	20/03/2023	130,16
GMZ5656	E 43 2179253	74550	20/03/2023	130,16
GOV0J21	P 43 027289	55680	20/03/2023	195,23
GSW4E42	P 43 027294	54522	20/03/2023	195,23
GZD1A31	E 43 2178240	74550	19/03/2023	130,16
GZH3828	E 43 2178852	74550	19/03/2023	130,16
HAC8200	P 43 239373	54521	20/03/2023	195,23
HBV6E01	E 43 2178891	74550	19/03/2023	130,16
HCU4185	E 43 2178266	74550	19/03/2023	130,16
HDJ6963	C 00 1125389	55414	20/03/2023	195,23
HFN4493	C 00 1100552	55500	20/03/2023	130,16
HGV9678	P 43 239414	54521	21/03/2023	195,23
HHJ7G47	E 43 2179050	74630	19/03/2023	195,23
HHR4062	E 43 2179320	60503	20/03/2023	293,47
HJE8288	C 00 1157422	51851	19/03/2023	195,23
HJR9G95	E 43 2179868	74550	20/03/2023	130,16
HLE8258	C 00 1124973	76332	21/03/2023	293,47
HLP1761	P 43 050845	55412	21/03/2023	195,23
HMD8547	P 43 241314	55500	21/03/2023	130,16
HMJ4066	E 43 2178935	74550	19/03/2023	130,16
HMZ6087	E 43 2182389	74550	19/03/2023	130,16
HNZ5456	C 00 1163805	51851	21/03/2023	195,23
HOJ3222	E 43 2179775	74550	20/03/2023	130,16
IAM7423	P 43 239389	51851	20/03/2023	195,23
IKR9D00	E 43 2179547	60503	20/03/2023	293,47
IOQ1487	E 43 2178841	74550	19/03/2023	130,16
IQM8956	E 43 2179812	74550	20/03/2023	130,16
IRG6B00	C 00 1105100	58196	18/03/2023	880,41
IVK2H15	P 43 164661	57463	20/03/2023	130,16
IWV5F64	P 43 027291	55500	20/03/2023	130,16
IWV5F64	P 43 031876	55500	20/03/2023	130,16
IYT9H86	P 43 102263	55920	21/03/2023	130,16
IZH4H66	P 43 239403	55500	20/03/2023	130,16
JBN0C49	C 00 1097923	76332	21/03/2023	293,47
JEE7F55	P 43 239380	54521	20/03/2023	195,23
JFO9122	E 43 2178367	60503	19/03/2023	293,47
JIC8946	E 43 2178199	74550	19/03/2023	130,16
JKO0901	E 43 2179807	74630	20/03/2023	195,23
JLN7465	E 43 2178188	74550	19/03/2023	130,16
JMT2174	P 43 163433	57463	20/03/2023	130,16
JRA8B86	E 43 2178651	74550	19/03/2023	130,16
JRQ8328	E 43 2179544	74550	20/03/2023	130,16
JRT9728	E 43 2178960	74550	19/03/2023	130,16
KDP0H93	E 43 2178802	74630	19/03/2023	195,23
KKE7631	P 43 236319	55500	20/03/2023	130,16
KMY6863	E 43 2179564	74550	20/03/2023	130,16
KPK0E86	E 43 2180341	75870	20/03/2023	293,47
KUP9131	E 43 2178387	60503	19/03/2023	293,47
KVS1I84	E 43 2179762	74550	20/03/2023	130,16
KYH5C10	P 43 239397	55500	20/03/2023	130,16
KZM8F21	E 43 2180330	75870	20/03/2023	293,47
LHZ7110	P 43 239459	55680	21/03/2023	195,23
LMI1J67	P 43 040641	76332	21/03/2023	293,47
LMW9D74	E 43 2179791	74550	20/03/2023	130,16
LON1600	P 43 239474	54523	21/03/2023	195,23
LPF1J12	E 43 2178794	74550	19/03/2023	130,16
LQA6J48	P 43 239478	55413	21/03/2023	195,23
LQQ2J33	E 43 2179359	74550	20/03/2023	130,16
LSL9F44	E 43 2179857	74550	20/03/2023	130,16
LSQ9A53	E 43 2178179	74550	19/03/2023	130,16
LTU3H24	E 43 2178575	74550	19/03/2023	130,16
MHH3268	E 43 2179201	74550	20/03/2023	130,16
MLF1J10	E 43 2179008	74630	19/03/2023	195,23
MSE9E11	C 00 1091414	54521	20/03/2023	195,23
MWB8H07	P 43 163431	76332	20/03/2023	293,47
MXF2697	P 43 239471	54523	21/03/2023	195,23
NFX5228	E 43 2178390	60503	19/03/2023	293,47
NTB1349	E 43 2178197	74550	19/03/2023	130,16
NTU2883	P 43 146431	55500	19/03/2023	130,16
NVT1169	E 43 2179796	60503	20/03/2023	293,47
NWE1A01	C 00 1159459	76332	21/03/2023	293,47
NXP9C84	P 43 239315	54790	19/03/2023	130,16
NYA7845	E 43 2178779	60503	19/03/2023	293,47
NZW7534	E 43 2179441	60503	20/03/2023	293,47
OHA1199	E 43 2178904	74550	19/03/2023	130,16
OID1C10	P 43 033755	55500	20/03/2023	130,16
OJK7I90	E 43 2180110	75870	20/03/2023	293,47
OKJ2C64	P 43 239416	54521	21/03/2023	195,23
OLO8665	E 43 2178643	74550	19/03/2023	130,16
OLW1721	C 00 1120302	55500	21/03/2023	130,16
OOV7301	P 43 046255	60501	20/03/2023	293,47
OPX9I01	E 43 2178676	74550	19/03/2023	130,16

OQF9326	E 43 2179856	74550	20/03/2023	130,16
OQY0307	P 43 009742	55500	19/03/2023	130,16
ORB8I91	P 43 071475	55090	20/03/2023	130,16
ORL6342	E 43 2178958	74710	19/03/2023	880,41
OTI6C47	P 43 031203	60412	21/03/2023	195,23
OUF2G68	E 43 2179399	60503	20/03/2023	293,47
OUS7931	E 43 2179577	74630	20/03/2023	195,23
OWW2333	P 43 181148	55412	21/03/2023	195,23
OXD7803	E 43 2182428	60503	19/03/2023	293,47
OYO6B13	E 43 2178563	60503	19/03/2023	293,47
OZE5C81	P 43 102266	55920	21/03/2023	130,16
PBM3354	E 43 2179890	74550	20/03/2023	130,16
PDG2J57	E 43 2178612	74550	19/03/2023	130,16
PGQ2G38	E 43 2179511	74630	20/03/2023	195,23
PJV9F40	P 43 009741	55500	19/03/2023	130,16
PKS3798	E 43 2179595	60503	20/03/2023	293,47
PRM4I37	P 43 054963	55500	20/03/2023	130,16
PRY0D03	C 00 1152165	55500	21/03/2023	130,16
PUD0699	P 43 073675	55413	20/03/2023	195,23
PUK4798	P 43 239412	54521	21/03/2023	195,23
PVL9238	P 43 241305	55500	21/03/2023	130,16
PWC6450	P 43 239361	55500	20/03/2023	130,16
PWX7528	E 43 2179723	60503	20/03/2023	293,47
PXE0967	P 43 239384	54521	20/03/2023	195,23
PXV1D87	E 43 2178227	60503	19/03/2023	293,47
PXY2278	C 00 1158857	55500	21/03/2023	130,16
PYB8977	C 00 1125527	55500	20/03/2023	130,16
PYJ8898	E 43 2178248	74550	19/03/2023	130,16
PYN1G35	E 43 2178370	60503	19/03/2023	293,47
PYQ7E31	P 43 013342	55500	19/03/2023	130,16
PYS5565	P 43 181131	55412	20/03/2023	195,23
PYU0F72	P 43 073674	55500	20/03/2023	130,16
PYW0H13	E 43 2179554	60503	20/03/2023	293,47
PZD9G91	E 43 2178975	74550	19/03/2023	130,16
PZI6881	E 43 2179672	60503	20/03/2023	293,47
PZJ3I77	E 43 2179158	74550	20/03/2023	130,16
PZM2979	P 43 241329	55500	21/03/2023	130,16
PZS0B08	P 43 054975	55500	20/03/2023	130,16
PZT3019	E 43 2178903	74630	19/03/2023	195,23
PZU7J46	P 43 233409	55500	19/03/2023	130,16
PZW5359	P 43 200727	55500	20/03/2023	130,16
QAK5F89	P 43 229410	55920	19/03/2023	130,16
QDY5G02	P 43 217026	53800	21/03/2023	130,16
QFS8H57	E 43 2178353	60503	19/03/2023	293,47
QJY0625	P 43 164666	57463	20/03/2023	130,16
QLI5E75	C 00 1115740	60501	20/03/2023	293,47
QNA2B08	P 43 241302	55500	21/03/2023	130,16
QNF3218	C 00 1142879	54522	21/03/2023	195,23
QNI9G73	P 43 013350	60501	21/03/2023	293,47
QNM3B45	E 43 2178998	74550	19/03/2023	130,16
QNO0D19	E 43 2179626	74550	20/03/2023	130,16
QNP5376	E 43 2179931	74630	20/03/2023	195,23
QOA2286	P 43 023425	55500	20/03/2023	130,16
QOE0702	E 43 2179333	60503	20/03/2023	293,47
QOP2G93	E 43 2179032	74630	19/03/2023	195,23
QOV9I43	E 43 2178263	74630	19/03/2023	195,23
QOZ9103	E 43 2179792	74630	20/03/2023	195,23
QPJ9A76	P 43 031887	55500	20/03/2023	130,16
QPN4289	P 43 033748	55920	20/03/2023	130,16
QPS6411	E 43 2178919	74550	19/03/2023	130,16
QPT8H88	E 43 2179215	74550	20/03/2023	130,16
QPW2G21	P 43 199851	56222	19/03/2023	88,38
QQC2D88	E 43 2179210	74550	20/03/2023	130,16
QQF1I91	P 43 102262	54870	21/03/2023	195,23
QQN1A04	E 43 2179281	56732	20/03/2023	130,16
QQO8090	P 43 241318	55500	21/03/2023	130,16
QQP7C49	E 43 2179724	74550	20/03/2023	130,16
QQT9B91	E 43 2178214	74550	19/03/2023	130,16
QUA9A51	P 43 031898	55500	20/03/2023	130,16
QUF4E09	C 00 1157882	55500	19/03/2023	130,16
QUM3E98	P 43 027287	51851	20/03/2023	195,23
QUQ5A52	P 43 052660	60501	21/03/2023	293,47
QUT4D24	E 43 2178716	60503	19/03/2023	293,47
QUV8J94	C 00 1155780	55680	21/03/2023	195,23
QWV4I67	P 43 024451	55920	20/03/2023	130,16
QWV9A30	P 43 181143	55412	21/03/2023	195,23
QWW6B06	P 43 102275	55920	21/03/2023	130,16
QXG4E13	C 00 1159066	54522	21/03/2023	195,23
QXJ1A82	E 43 2178596	60503	19/03/2023	293,47
QXJ8G15	E 43 2178937	74550	19/03/2023	130,16
QXJ9J87	P 43 009743	55500	19/03/2023	130,16
QXP6D83	E 43 2179045	74550	19/03/2023	130,16
QXQ5D95	P 43 239393	55680	20/03/2023	195,23
QXX3B67	C 00 1162399	55500	19/03/2023	130,16
QZH4A75	P 43 199845	55500	19/03/2023	130,16
RFC4F28	P 43 031888	55500	20/03/2023	130,16
RFI2G26	P 43 054954	55500	19/03/2023	130,16
RFO6A09	P 43 233418	55920	19/03/2023	130,16
RFS4E64	P 43 236311	60412	20/03/2023	195,23
RFU5B94	E 43 2178592	74550	19/03/2023	130,16
RGA8H50	P 43 024450	55920	20/03/2023	130,16
RHH0D41	P 43 031869	55500	19/03/2023	130,16
RHP6G31	P 43 054968	58196	20/03/2023	880,41
RHQ4E36	C 00 1162164	60412	19/03/2023	195,23
RHQ7H27	E 43 2178706	60503	19/03/2023	293,47
RJP5D02	P 43 011760	55920	21/03/2023	130,16
RME9H67	E 43 2178883	74550	19/03/2023	130,16
RMF7H31	P 43 054939	55500	19/03/2023	130,16
RMG9D38	C 00 1089536	54870	20/03/2023	195,23
RMM7G20	E 43 2179773	74550	20/03/2023	130,16
RMP3C37	P 43 102292	55500	21/03/2023	130,16
RMQ6F15	P 43 102272	55920	21/03/2023	130,16
RMU4B86	P 43 073676	76332	20/03/2023	293,47
RMU9C97	P 43 102258	54521	19/03/2023	195,23
RMW1I91	E 43 2179524	74630	20/03/2023	195,23
RMY6I00	E 43 2178611	74550	19/03/2023	130,16
RNB0F17	C 00 1120306	55500	21/03/2023	130,16
RNE2B19	P 43 031199	58780	20/03/2023	130,16
RNM3H62	P 43 054974	55500	20/03/2023	130,16
RNR7E68	P 43 031885	55500	20/03/2023	130,16
RTA4E18	P 43 199842	55920	19/03/2023	130,16
RTG2D37	E 43 2178243	74550	19/03/2023	130,16
RTH2F97	P 43 239325	55500	19/03/2023	130,16
RTI6D31	E 43 2178915	74550	19/03/2023	130,16
RTR7J18	P 43 239477	55413	21/03/2023	195,23
RTX3H08	P 43 241303	55500	21/03/2023	130,16
RTZ5E04	E 43 2178803	74550	19/03/2023	130,16
RUD2J30	C 00 1162402	55500	19/03/2023	130,16
RUE9E74	P 43 009737	55500	19/03/2023	130,16
RUG6I96	E 43 2179431	74550	20/03/2023	130,16
RUL8C78	E 43 2179882	74550	20/03/2023	130,16
RUO8F75	P 43 233402	55500	19/03/2023	130,16

OQQ8I59	E 43 2180300	75870	20/03/2023	293,47
ORB2655	P 43 239407	54521	20/03/2023	195,23
ORL4D79	E 43 2179568	74550	20/03/2023	130,16
ORV8819	P 43 239322	51851	19/03/2023	195,23
OUB4H10	C 00 1112856	55500	21/03/2023	130,16
OUF5B05	E 43 2179853	74550	20/03/2023	130,16
OVB7567	C 00 802897	60501	21/03/2023	293,47
OXC3313	P 43 032865	60501	20/03/2023	293,47
OXE3B53	C 00 1159093	55500	21/03/2023	130,16
OZA5G46	C 00 1112860	55500	21/03/2023	130,16
PBJ6J52	E 43 2178912	74550	19/03/2023	130,16
PBU7295	E 43 2178840	74550	19/03/2023	130,16
PFK6260	P 43 232426	75870	21/03/2023	293,47
PIJ5F37	P 43 199869	55500	21/03/2023	130,16
PKB2345	P 43 031870	55500	19/03/2023	130,16
PPQ5A00	E 43 2178908	74630	19/03/2023	195,23
PRY0D03	C 00 1152166	54521	21/03/2023	195,23
PTI1E19	C 00 978170	51851	20/03/2023	195,23
PUI3J25	E 43 2178944	74550	19/03/2023	130,16
PUO3J15	P 43 183383	54521	20/03/2023	195,23
PVY1330	E 43 2179025	74630	19/03/2023	195,23
PWW5586	E 43 2179534	74550	20/03/2023	130,16
PXC3607	P 43 236318	55500	20/03/2023	130,16
PXP4909	P 43 233424	55500	19/03/2023	130,16
PXY0153	E 43 2179542	60503	20/03/2023	293,47
PXY2713	C 00 1106015	57200	21/03/2023	195,23
PYG0I05	P 43 217032	76331	21/03/2023	293,47
PYL5E93	P 43 027388	54521	20/03/2023	195,23
PYO1C85	E 43 2179349	60503	20/03/2023	293,47
PYR2617	E 43 2178950	74550	19/03/2023	130,16
PYU0D34	E 43 2179800	74550	20/03/2023	130,16
PYV9B42	P 43 102277	55920	21/03/2023	130,16
PYX4A93	P 43 053784	60501	21/03/2023	293,47
PZH1C42	E 43 2182403	60503	19/03/2023	293,47
PZJ0I42	E 43 2178825	74550	19/03/2023	130,16
PZL9B74	E 43 2179015	74550	19/03/2023	130,16
PZM9E48	E 43 2178817	74550	19/03/2023	130,16
PZT2170	C 00 1152954	55680	20/03/2023	195,23
PZT3805	C 00 1120301	55500	21/03/2023	130,16
PZU9300	E 43 2179035	74550	19/03/2023	130,16
PZX5E59	P 43 031871	76331	19/03/2023	293,47
QBT0E21	P 43 102279	55920	21/03/2023	130,16
QFR0687	C 00 1159118	55413	20/03/2023	195,23
QFZ5A64	E 43 2179412	60503	20/03/2023	293,47
QKS5468	P 43 031886	55500	20/03/2023	130,16
QMX6I13	E 43 2178660	74550	19/03/2023	130,16
QNF3218	P 43 123826	54522	21/03/2023	195,23
QNH7C82	P 43 241308	55500	21/03/2023	130,16
QNK3G77	C 00 1158797

RUR3E89	P 43 031206	59910	21/03/2023	293,47	RUV7H32	E 43 2179997	75870	20/03/2023	293,47
RUX4E40	P 43 053785	55500	21/03/2023	130,16	RUY3J58	E 43 2179280	74550	20/03/2023	130,16
RUY9I12	C 00 1157425	51851	19/03/2023	195,23	RUY9I12	P 43 031897	55500	20/03/2023	130,16
RUY9I12	P 43 024448	55500	20/03/2023	130,16	RVC0C89	P 43 032868	76331	20/03/2023	293,47
RVF8B36	E 43 2179837	74550	20/03/2023	130,16	RVG4A81	P 43 054966	55500	20/03/2023	130,16
RVH0E07	P 43 233430	51851	21/03/2023	195,23	RVL4I75	E 43 2179889	74630	20/03/2023	195,23
RVN0D25	C 00 1120304	55500	21/03/2023	130,16	RVO1B79	P 43 054970	55500	20/03/2023	130,16
RVO1C98	P 43 032864	76331	20/03/2023	293,47	RVP3F86	E 43 2179622	74550	20/03/2023	130,16
RVS2A18	P 43 102283	55920	21/03/2023	130,16	RVU2C51	E 43 2179518	74550	20/03/2023	130,16
RVV1E17	P 43 054948	55500	19/03/2023	130,16	RVV9D88	E 43 2178365	60503	19/03/2023	293,47
RVX3J73	E 43 2178718	74550	19/03/2023	130,16	RYD1I22	P 43 241324	55500	21/03/2023	130,16
SCD2H48	E 43 2179483	74550	20/03/2023	130,16	SDP8H06	E 43 2179780	60503	20/03/2023	293,47
SFT2H47	C 00 1152958	55500	20/03/2023	130,16	SGS2A61	E 43 2178180	74550	19/03/2023	130,16
SHE6D55	E 43 2179457	60503	20/03/2023	293,47	SHF5H94	P 43 102268	55920	21/03/2023	130,16

ÓRGÃO AUTUADOR: 264770

EDITAL DE NOTIFICAÇÃO DE PENALIDADE PELO COMETIMENTO DE INFRAÇÃO DE TRÂNSITO

O Secretário de Transportes e Mobilidade Urbana, considerando o disposto nos artigos 24, 281, 282 e seus respectivos incisos da Lei Federal nº 9503/97 - Código de Trânsito Brasileiro - CTB, torna público, de acordo com a Resolução CONTRAN 619/2016 a relação de AUTOS DE INFRAÇÃO DE TRÂNSITO (AIT) validados e processados no lote número: NGW647701298 do dia 30/05/2023.

A partir da data desta publicação, o proprietário pode APRESENTAR O RECURSO NA JARI até dia 04/07/2023. Caso não esteja corretamente relatada a infração ocorrida, apresente RECURSO NA JARI, de acordo com a legislação vigente.

DOCUMENTAÇÃO NECESSÁRIA PARA ENTRADA DE RECURSO JARI (Entrega pessoalmente ou via Correios):
-Cópia da Notificação da penalidade (Disponível para retirada no FACIL STMU);
-Cópia do documento do veículo;
-Cópia da CNH ou Permissão para Dirigir;
-Documento de identificação do proprietário;
-Documentos que comprovem a argumentação do recurso JARI.

ENDEREÇO PARA PROTOCOLO DE RECURSO NA JARI:
FACIL STMU - ALAMEDA DOS LÍRIOS, 303 - PQ. CECAP (Terminal Rodoviário) - CEP 07190-012

Placa	Auto de Infração	Código Infração	Data Infração	Valor Multa	Placa	Auto de Infração	Código Infração	Data Infração	Valor Multa
AAA6950	E 43 2182135	74550	23/03/2023	130,16	ABG2763	E 43 2184220	74550	21/03/2023	130,16
ABJ3B37	E 43 2180713	74550	22/03/2023	130,16	ABL6A38	E 43 2184327	60503	21/03/2023	293,47
ABL6F96	C 00 1153426	55500	22/03/2023	130,16	ABL8G73	P 43 102435	55920	22/03/2023	130,16
ABM4F35	P 43 040646	51851	22/03/2023	195,23	ABM7F08	E 43 2180957	60503	22/03/2023	293,47
ACO1277	E 43 2181904	57463	22/03/2023	130,16	ADR6393	P 43 054997	76331	22/03/2023	293,47
AEY0A49	E 43 2181842	57463	22/03/2023	130,16	AFP6E44	E 43 2183809	74550	21/03/2023	130,16
AGF2428	E 43 2184108	60503	21/03/2023	293,47	AIV2619	E 43 2181833	57463	22/03/2023	130,16
AJU6F03	P 43 236346	54521	22/03/2023	195,23	AKA2J50	P 43 126384	51851	23/03/2023	195,23
AKP9928	C 00 1159546	51851	23/03/2023	195,23	ALI5293	E 43 2184271	60503	21/03/2023	293,47
ALJ5C05	C 00 1156877	60412	22/03/2023	195,23	ALW5274	E 43 2180894	74550	22/03/2023	130,16
AMI3C40	P 43 007870	54521	22/03/2023	195,23	AMS5194	E 43 2182080	74630	23/03/2023	195,23
AMU4085	E 43 2184039	74550	21/03/2023	130,16	AMV5634	C 00 1091418	55500	22/03/2023	130,16
AOG9H14	E 43 2184289	56732	21/03/2023	130,16	AOU2374	E 43 2182055	60503	23/03/2023	293,47
AOW7D56	E 43 2182741	74630	23/03/2023	195,23	APC5068	E 43 2181717	60503	22/03/2023	293,47
APD9476	E 43 2184486	74550	21/03/2023	130,16	APG5287	E 43 2182627	74630	23/03/2023	195,23
AQF8795	E 43 2183854	74550	21/03/2023	130,16	AQK1714	C 00 1162417	76332	22/03/2023	293,47
ARE0569	C 00 1159930	65300	23/03/2023	195,23	ARR9A34	C 00 1162405	58196	21/03/2023	880,41
ARW6132	E 43 2180929	74550	22/03/2023	130,16	ASG0993	E 43 2180947	74550	22/03/2023	130,16
ASO3863	E 43 2184965	57463	21/03/2023	130,16	ATK7J15	E 43 2184834	57463	21/03/2023	130,16
ATK7J15	E 43 2185256	57463	21/03/2023	130,16	AUI5053	E 43 2185243	57463	21/03/2023	130,16
AUN8G87	P 43 241363	55500	21/03/2023	130,16	AUR6105	E 43 2182176	60503	23/03/2023	293,47
AVI2B97	E 43 2180972	74550	22/03/2023	130,16	AVQ6904	E 43 2181073	60503	22/03/2023	293,47
AWJ3841	E 43 2183907	74550	21/03/2023	130,16	AWV4B32	E 43 2183985	60503	21/03/2023	293,47
AXX4647	P 43 200733	76331	23/03/2023	293,47	AYJ3E61	E 43 2181214	74550	22/03/2023	130,16
AYS4338	E 43 2182711	74550	23/03/2023	130,16	AYU1736	E 43 2182203	74550	23/03/2023	130,16
AZB2D83	E 43 2184388	74550	21/03/2023	130,16	AZB9313	E 43 2184043	60503	21/03/2023	293,47
AZO3602	E 43 2182709	60503	23/03/2023	293,47	AZQ2J21	C 00 1159944	55500	23/03/2023	130,16
BAF4G53	E 43 2182198	74550	23/03/2023	130,16	BBA1F69	C 00 1054109	51851	23/03/2023	195,23
BBB0376	C 00 1154632	55500	22/03/2023	130,16	BBS1114	E 43 2184047	74550	21/03/2023	130,16
BCD2C77	E 43 2180584	74550	22/03/2023	130,16	BCZ9E83	E 43 2181853	57463	22/03/2023	130,16
BDL3C43	E 43 2181733	75870	22/03/2023	293,47	BDL3C43	E 43 2184093	74550	21/03/2023	130,16
BDL3C43	E 43 2184647	75870	21/03/2023	293,47	BEC9F46	Z 43 001646	55412	23/03/2023	195,23
BEQ4G79	C 00 1112868	55500	23/03/2023	130,16	BEQ4G79	P 43 130588	55500	22/03/2023	130,16
BEQ4G79	P 43 011761	55500	23/03/2023	130,16	BEQ4G79	P 43 024472	55500	22/03/2023	130,16
BFJ4F61	P 43 032879	57463	22/03/2023	130,16	BGR9B10	C 00 1142885	55500	22/03/2023	130,16
BHP5G55	E 43 2181119	74550	22/03/2023	130,16	BIN0D34	E 43 2182552	74630	23/03/2023	195,23
BIN0D34	E 43 2182183	74550	23/03/2023	130,16	BIY0I18	E 43 2180855	74550	22/03/2023	130,16
BJB9084	E 43 2185150	74550	21/03/2023	130,16	BJZ2E67	C 00 1154635	57200	22/03/2023	195,23
BKU0F56	E 43 2180768	60503	22/03/2023	293,47	BLS2251	E 43 2182842	74550	23/03/2023	130,16
BMA8606	P 43 235315	51930	22/03/2023	293,47	BMW3A24	E 43 2180691	74550	22/03/2023	130,16
BNR5B45	E 43 2180635	60503	22/03/2023	293,47	BOD1625	E 43 2183923	60503	21/03/2023	293,47
BOQ6F48	E 43 2184074	60503	21/03/2023	293,47	BOR6515	C 00 1143797	55680	23/03/2023	195,23
BPQ6E15	E 43 2182425	60503	23/03/2023	293,47	BQI9E92	P 43 209459	55500	22/03/2023	130,16
BQU1H53	C 00 1142896	55500	23/03/2023	130,16	BRL5007	E 43 2180670	74550	22/03/2023	130,16
BRL5007	E 43 2184320	60503	21/03/2023	293,47	BRQ2B14	E 43 2184365	74550	21/03/2023	130,16
BRQ3A46	E 43 2181123	74550	22/03/2023	130,16	BRY0110	E 43 2182181	60503	23/03/2023	293,47
BSC7462	E 43 2180764	60503	22/03/2023	293,47	BSI6878	E 43 2180666	74550	22/03/2023	130,16
BSI6878	E 43 2181026	74550	22/03/2023	130,16	BSU1D48	P 43 050858	59910	22/03/2023	293,47
BSX8F92	E 43 2182750	60503	23/03/2023	293,47	BTA5968	P 43 027391	68150	23/03/2023	195,23
BTF1F15	E 43 2180745	60503	22/03/2023	293,47	BUL6461	E 43 2184114	74630	21/03/2023	195,23
BWB7776	E 43 2181932	57463	22/03/2023	130,16	BWJ6442	E 43 2180994	60503	22/03/2023	293,47
BXG8035	P 43 164673	57463	22/03/2023	130,16	BXP4J35	E 43 2183992	56732	21/03/2023	130,16
BXR5E55	C 00 1003262	60501	22/03/2023	293,47	BXY1188	E 43 2181127	74550	22/03/2023	130,16
BYB8231	C 00 1163825	51851	23/03/2023	195,23	BYJ7010	C 00 1165579	54521	22/03/2023	195,23
BYT9995	E 43 2183961	60503	21/03/2023	293,47	BYZ7399	P 43 239513	58192	22/03/2023	880,41
BZA1D53	P 43 232431	55500	23/03/2023	130,16	BZA2372	E 43 2182756	74550	23/03/2023	130,16
BZK8D90	E 43 2181116	74550	22/03/2023	130,16	BZV2472	C 00 1155883	55500	23/03/2023	130,16
CAA8338	C 00 822344	60501	21/03/2023	293,47	CAA8338	C 00 822345	60412	21/03/2023	195,23
CAD8749	E 43 2182156	74550	23/03/2023	130,16	CAG5028	E 43 2182593	60503	23/03/2023	293,47
CAH4I53	E 43 2180773	60503	22/03/2023	293,47	CAX1A24	E 43 2182721	74550	23/03/2023	130,16
CBG3A01	E 43 2183944	74550	21/03/2023	130,16	CBI1841	E 43 2184221	60503	21/03/2023	293,47
CBT9B24	E 43 2181186	74550	22/03/2023	130,16	CBZ0E96	C 00 1142895	55500	23/03/2023	130,16
CCB3752	E 43 2181101	74550	22/03/2023	130,16	CCC6G01	E 43 2180722	60503	22/03/2023	293,47
CCC9178	E 43 2182799	60503	23/03/2023	293,47	CCD8546	E 43 2185142	74550	21/03/2023	130,16
CCL9538	E 43 2184153	74550	21/03/2023	130,16	CCM7896	P 43 144356	55413	23/03/2023	195,23
CDG7087	E 43 2184359	74550	21/03/2023	130,16	CDM9715	E 43 2185168	57463	21/03/2023	130,16
CDN7729	C 00 1091417	55500	22/03/2023	130,16	CDO3949	E 43 2181108	74550	22/03/2023	130,16
CDQ2937	E 43 2184679	60503	21/03/2023	293,47	CDQ8241	P 43 236350	54521	22/03/2023	195,23
CDR5C14	C 00 1115743	60501	22/03/2023	293,47	CDS9G21	E 43 2181070	74550	22/03/2023	130,16
CDV3C16	E 43 2182088	74550	23/03/2023	130,16	CEM0663	E 43 2181353	74550	22/03/2023	130,16
CEM1297	P 43 126387	51851	23/03/2023	195,23	CFC5623	E 43 2181829	57463	22/03/2023	130,16
CFH7363	E 43 2180924	74550	22/03/2023	130,16	CFO9F06	C 00 1155885	55500	23/03/2023	130,16
CFR4690	E 43 2182119	74550	23/03/2023	130,16	CFR9D80	E 43 2183890	74550	21/03/2023	130,16
CFZ3H30	C 00 1112863	55500	23/03/2023	130,16	CGA7160	E 43 2180886	74550	22/03/2023	130,16
CGA7160	E 43 2184686	75870	21/03/2023	293,47	CGB6C12	P 43 073677	51851	22/03/2023	195,23
CGC1280	E 43 2184330	74550	21/03/2023	130,16	CGO1I53	E 43 2180884	74550	22/03/2023	130,16
CGR3I23	E 43 2181879	57463	22/03/2023	130,16	CHE5E96	E 43 2184206	60503	21/03/2023	293,47
CHI2J97	C 00 997493	55413	23/03/2023	195,23	CHM6C05	P 43 050868	55412	23/03/2023	195,23
CHV4951	C 00 1163823	51851	23/03/2023	195,23	CIB2548	E 43 2181208	60503	22/03/2023	293,47
CIC7492	E 43 2182089	74550	23/03/2023	130,16	CID0679	E 43 2184027	60503	21/03/2023	293,47
CID4A51	P 43 227308	51851	23/03/2023	195,23	CIE8016	C 00 1159528	51851	23/03/2023	195,23
CIG5642	E 43 2181001	60503	22/03/2023	293,47	CII4754	E 43 2184285	74550	21/03/2023	130,16
CII9019	E 43 2180893	74550	22/03/2023	130,16	CIN5621	P 43 181164	55412	22/03/2023	195,23
CIN8D69	E 43 2184168	60503	21/03/2023	293,47	CJA7042	E 43 2181124	74550	22/03/2023	130,16
CJO3438	P 43 077475	60501	22/03/2023	293,47	CJS6277	C 00 1147668	55500	22/03/2023	130,16
CKA2918	E 43 2180965	74550	22/03/2023	130,16	CKH9117	C 00 1142889	55500	23/03/2023	130,16
CKO3611	E 43 2184346	74550	21/03/2023	130,16	CLA8H32	Z 43 001634	55412	22/03/2023	195,23
CLD2J85	E 43 2180659	74550	22/03/2023	130,16	CLG0H23	C 00 1162410	51852	22/03/2023	195,23
CLG0H23	C 00 1162411	51930	22/03/2023	293,47	CLL5226	E 43 2180599	74550	22/03/2023	130,16
CLM7J27	E 43 2182236	60503	23/03/2023	293,47	CLO6230	E 43 2184545	75870	21/03/2023	293,47
CLT9962	C 00 1088863	54600	23/03/2023	130,16	CLW6443	E 43 2185185	57463	21/03/2023	130,16
CMA2341	E 43 2180747	60503	22/03/2023	293,47	CMF5509	E 43 2183965	60503	21/03/2023	293,47
CMF8749	E 43 2184161	74550	21/03/2023	130,16	CMH7629	E 43 2184721	75870	21/03/2023	293,47
CMJ7931	E 43 2182515	74550	23/03/2023	130,16	CMK9220	C 00 1159121	51851	22/03/2023	195,23
CMM2993	C 00 1159628	51851	22/03/2023	195,23	CMO6515	E 43 2180735	60503	22/03/2023	293,47
CMR0G95	E 43 2184854	57463	21/03/2023	130,16	CMW6J19	P 43 126380	51851	23/03/2023	195,23
CNA3117	E 43 2182538	60503	23/03/2023	293,47	CNA6C94	E 43 2181104	74550	22/03/2023	130,16
CNA8J88	C 00 1091090	56222	21/03/2023	88,38	CNB1448	P 43 181154	55412	22/03/2023	195,23
CNC9460	C 00 1159506	55680	22/03/2023	195,23	CNT4A40	C 00 1119408	51851	23/03/2023	195,23
COF6626	E 43 2182210	60503	23/03/2023	293,47	CON1C19	E 43 2182228	60503	23/03/2023	293,47
COY4A50	C 00 1159518	76332	22/03/2023	293,47	CPA9533	E 43 2180694	74550	22/03/2023	130,16
CPA9533	E 43 2181219	74630	22/03/2023	195,23	CPE4473	P 43 126383	51851	23/03/2023	195,23
CPH0G72	E 43 2181969	57463	22/03/2023	130,16	CPJ6F96	P 43 007868	60501	22/03/2023	293,47
CPL2A39	C 00 1082469	76331	22/03/2023	293,47	CPL8206	E 43 2181109	74550	22/03/2023	130,16
CPX6322	E 43 2184034	74550	21/03/2023	130,16	CQK5343	E 43 2182685	74550	23/03/2023	130,16
CRC3B38	E 43 2184118	60503	21/03/2023	293,47	CRD7964	E 43 2181699	56732	22/03/2023	130,16
CRF3154	E 43 2184024	74550	21/03/2023	130,16	CRI0850	P 43 076514	55500	22/03/2023	130,16
CRI4437	E 43 2184067	74550	21/03/2023	130,16	CRL7B51	E 43 2180834	60503	22/03/2023	293,47
CRM5I75	E 43 2185209	74550	21/03/2023	130,16	CRP0037	P 43 027390	51851	23/03/2023	195,23
CRT2654	E 43 2185016	75870	21/03/2023	293,47	CRT4252	E 43 2184323	60503	21/03/2023	293,47
CRT4574	E 43 2184800	57463	21/03/2023	130,16	CRX5C48	E 43 2182769	74550	23/03/2023	130,16
CSE7H53	E 43 2182690	74550	23/03/2023	130,16	CSI5470	E 43 2180653	74550	22/03/2023	130,16
CSJ6C47	E 43 2184211	74550	21/03/2023	130,16	CSL4865	P 43 077474	52151	22/03/2023	293,47
CSM1277	E 43 2180699	74550	22/03/2023	130,16	CSN4536	E 43 2182246	60503	23/03/2023	293,47
CSQ8A99	E 43 2181088	74550	22/03/2023	130,16	CTA5014	E 43 2180785	60503	22/03/2023	293,47
CTB4A39	P 43 049653	54521	23/03/2023	195,23	CTB5004	Z 43 001623	55412	21/03/2023	195,23
CTH9176	C 00 1159633	76332	22/03/2023	293,47	CTJ2140	E 43 2184023	60503	21/03/2023	293,47
CTJ2277	E 43 2180964	60503	22/03/2023	293,47	CTJ3076	E 43 2182487	60503	23/03/2023	293,47
CTM7295	P 43 050871	55412	23/03/2023	195,23	CTR3C61	E 43 2185106	74550	21/03/2023	130,16
CUG1E40	E 43 2184646	75870	21/03/2023	293,47	CUM6E96	C 00 1104940	60501	21/03/2023	293,47
CVC9505	E 43 2183861	60503	21/03/2023	293,47	CVR0H72	E 43 2181000	74550	22/03/2023	130,16
CVV9D56	E 43 2182808	60503	23/03/2023	293,47	CWH5533	E 43 2181360	74550	22/03/2023	130,16
CWQ8551	E 43 2184185	60503	21/03/2023	293,47	CWT9H20	P 43 239507	58192	22/03/2023	880,41
CXA0379	E 43 2184840	57463	21/03/2023	130,16	CXM4287	E 43 2180922	74550	22/03/2023	130,16
CXP0539	E 43 2182624	74550	23/03/2023	130,16	CXQ3028	E 43 2185157	74550	21/03/2023	130,16
CYL1932	E 43 2180860	74550	22/03/2023	130,16	CYP1A28	E 43 2182791	74550	23/03/2023	130,16
CYY1440	E 43 2185206	74630	21/03/2023	195,23	CYY3C78	P 43 076523	55500	23/03/2023	130,16
CYZ7565	P 43 181165	55412	22/03/2023	195,23	CZB3578	E 43 2184578	74550	21/03/2023	130,16
CZB3578	E 43 2182687	74550	23/03/2023	130,16	CZB5B67	P 43 217040	55500	23/03/2023	130,16
CZF4377	E 43 2182790	60503	23/03/2023	293,47	CZX8498	E 43 2182222	60503	23/03/2023	293,47
CZZ7577	E 43 2181065	74550	22/03/2023	130,16	CZZ7577	E 43 2184061	74550	21/03/2023	130,16
DAD4H22	P 43 130592	55920	22/03/2023	130,16	DAE8B93	E 43 2181816	57463	22/03/2023	130,16
DAN3397	P 43 144350	55412	22/03/2023	195,23	DAQ3124	E 43 2180841	60503	22/03/2023	293,47
DAR8H11	E 43 2180696	60503	22/03/2023	293,47	DAS0158	P 43 046294	54521	23/03/2023	195,23
DAY1643	C 00 1125400	55411	22/03/2023	195,23	DBB8195	P 43 054998	76331	22/03/2023	293,47
DBK9293	C 00 785451	57380	23/03/2023	293,47	DBM6249	C 00 1154633	55500	22/03/2023	130,16
DBM6314	E 43 2181963	57463	22/03/2023	130,16	DBO3504	E 43 2182057	60503	23/03/2023	293,47
DBO6B14	P 43 236351	60501	22/03/2023	293,47	DBO6B14	P 43 236352	51851	22/03/2023	195,23
DCA0793	P 43 040644	51851	22/03/2023	195,23	DCD1627	E 43 2184283	60503	21/03/2023	293,47
DCD1768	P 43 040643	51851	22/03/2023	195,23	DCD7A55	E 43 2182469	60503	23/03/2023	293,47
DCM6J74	E 43 2182817	74550	23/03/2023	130,16	DCV7G30	P 43 046284	55500	23/03/2023	130,16
DDB8778	P 43 235312	54870	22/03/2023	195,23	DDC3407	C 00 1124926	55411	23/03/2023	195,23
DDF4075	C 00 1159630	55413	22/03/2023	195,23	DDF8198	E 43 2182754	74550	23/03/2023	130,16
DDF8198	E 43 2182755	60503	23/03/2023	293,47	DDJ4351	E 43 2180971	74550	22/03/2023	130,16
DDK9C70	E 43 2184123	74550	21/03/2023	130,16	DDO2E16	E 43 2183866	60503	21/03/2023	293,47
DDQ2085	C 00 1152198	54521	23/03/2023	195,23	DDQ2085	C 00 1152200	55680	23/03/2023	195,23
DDR1624	E 43 2184248	56732	21/03/2023	130,16	DDU7158	E 43 2182642	74550	23/03/2023	130,16
DDW8064	E 43 2181237	74550	22/03/2023	130,16	DEB2777	E 43 2181020	74550	22/03/2023	130,16
DEB2777	E 43 2180609	74550	22/03/2023	130,16	DEB2777	E 43 2180679	74550	22/03/2023	130,16
DEB2777	E 43 2182775	74550	23/03/2023	130,16	DEB5617	E 43 2182680	74550	23/03/2023	130,16
DEC9668	P 43 014697	76331	23/03/2023	293,47	DEF3E63	E 43 2184246	60503	21/03/2023	293,47
DEG6G67	P 43 239512	58192	22/03/2023	880,41	DEI4G70	E 43 2180998	74550	22/03/2023	130,16
DEI9630	E 43 2184087	74550	21/03/2023	130,16	DEM6257	E 43 2183870	74550	21/03/2023	130,16
DEM9502	E 43 2184835	60503	21/03/2023	293,47	DER1A59	C 00 1162726	70481	21/03/2023	293,47
DER4447	P 43 076517	55500	23/03/2023	130,16	DET2E91	E 43 2182618	74550	23/03/2023	130,16
DET4975	E 43 2184143	60503	21/03/2023	293,47	DEU0C77	C 00 1119416	57380	23/03/2023	293,47
DEX3779	E 43 2182186	60503	23/03/2023	293,47	DEX8604	P 43 033760	55500	22/03/2023	130,16
DEZ4409	C 00 1093435	51851	23/03/2023	195,23	DFG9134	E 43 2182201	74630	23/03/2023	195,23
DFM6E99	P 43 006546	55500	22/03/2023	130,16	DFR9388	E 43 2182521	74550	23/03/2023	130,16
DFS9530	E 43 2180982	60503	22/03/2023	293,47	DFT8A61	P 43 006547	51851	22/03/2023	195,23
DFV5370	P 43 050860	55412	22/03/2023	195,23	DFV5C37	P 43 209468	72340	22/03/2023	130,16
DFV5C37	E 43 2181080	60503	22/03/2023	293,47	DFX8534	E 43 2183813	74550	21/03/2023	130,16
DGA8621	E 43 2181250	74630	22/03/2023	195,23	DGD4511	E 43 2180664	74550	22/03/2023	130,16
DGE3375	E 43 2184195	74550	21/03/2023	130,16	DGG6E37	P 43 076513	55500	22/03/2023	130,16
DGU6716	E 43 2181849	57463	22/03/2023	130,16	DGZ0354	P 43 211096	54521	23/03/2023	195,23
DHQ8F34	E 43 2182527	74550	23/03/2023	130,16	DHT6827	E 43 2183853	56732	21/03/2023	130,16
DHT7A15	E 43 2180570	74550	22/03/2023	130,16	DHT9D97	E 43 2183941	74550	21/03/2023	130,16
DHU1525	P 43 126382	51851	23/03/2023	195,23	DHU2295	C 00 1093437	57380	23/03/2023	293,47
DHU3506	E 43 2184207	74550	21/03/2023	130,16	DHU6126	E 43 2181015	60503	22/03/2023	293,47
DHU7907	E 43 2184150	74550	21/03/2023	130,16	DHU9182	E 43 2181103	74550	22/03/2023	130,16
DHV4781	C 00 1165578	54521	22/03/2023	195,23	DIC8093	C 00 1159579	76331	22/03/2023	293,47
DID0706	E 43 2182242	60503	23/03/2023	293,47	DIF5074	P 43 046290	55500	23/03/2023	130,16
DIH8738	E 43 2180885	74550	22/03/2023	130,16	DII8262	P 43 046285	51851	23/03/2023	195,23
DIM3936	E 43 2183833	60503	21/03/2023	293,47	DIM8I14	C 00 1162418	70301	22/03/2023	293,47
DIO1578	E 43 2182420	60503	23/03/2023	293,47	DIO2E16	E 43 2182458	74550	23/03/2023	130,16
DIP2245	E 43 2182672	60503	23/03/2023	293,47	DIP3484	P 43 217042	55500	23/03/2023	130,16
DIP4646	E 43 2182751	74550	23/03/2023	130,16	DIQ5511	Z 43 001647	55412	23/03/2023	195,23
DIT6613	E 43 2181410	74550	22/03/2023	130,16	DIT9753	Z 43 001643	55412	22/03/2023	195,23
DJD8551	E 43 2182761	74550	23/03/2023	130,16	DJD8551	E 43 2182694	74550	23/03/2023	130,16
DJR5D41	E 43 2183832	74550	21/03/2023	130,16	DKB5675	E 43 2180917	74550	22/03/2023	130,16
DKO4397	E 43 2182066	60503	23/03/2023	293,47	DKP5F88	P 43 236348	54521	22/03/2023	195,23
DKV2329	C 00 1100557	55500	22/03/2023	130,16	DKV2396	E 43 2184204	60503	21/03/2023	293,47
DKV3944	E 43 2182758	74550	23/03/2023	130,16	DKX0630	E 43 2180844	60503	22/03/2023	293,47
DKX2J35	P 43 236349	54521	22/03/2023	195,23	DKX6590	E 43 2181244	74630	22/03/2023	195,23
DKX7840	E 43 2182526	74550	23/03/2023	130,16	DKY0E68	E 43 2180926	74550	22/03/2023	130,16
DKY8E74	C 00 1126241	54526	22/03/2023	195,23	DKZ0E94	E 43 2182846	74550	23/03/2023	130,16
DLA1453	E 43 2184459	74550	21/03/2023	130,16	DLA1828	Z 43 001652	55412	23/03/2023	195,23
DLL5833	C 00 1147295	55500	23/03/2023	130,16	DLL9359	E 43 2181928	57463	22/03/2023	130,16
DLM8550	E 43 2182686	56732	23/03/2023	130,16	DLM8878	C 00 1159931	51851	23/03/2023	195,23
DLP2204	E 43 2181043	74550	22/03/2023	130,16	DLU8798	P 43 073678	51851	22

DQB1D71	P 43 211094	54521	23/03/2023	195,23
DQH4764	E 43 2184438	74550	21/03/2023	130,16
DQR8H20	E 43 2182245	60503	23/03/2023	293,47
DQV2450	E 43 2182702	74550	23/03/2023	130,16
DQZ9572	E 43 2181223	74630	22/03/2023	195,23
DRB1255	P 43 209457	55500	22/03/2023	130,16
DRF3008	Z 43 001630	55412	22/03/2023	195,23
DRG9084	E 43 2180710	74550	22/03/2023	130,16
DRQ4384	E 43 2182174	74550	23/03/2023	130,16
DRR9J20	E 43 2183977	74550	21/03/2023	130,16
DRZ7C75	E 43 2181217	74550	22/03/2023	130,16
DSE8753	E 43 2185192	57463	21/03/2023	130,16
DSF8371	E 43 2184325	74550	21/03/2023	130,16
DSH0J27	E 43 2180680	74550	22/03/2023	130,16
DSK3H34	P 43 046287	51851	23/03/2023	195,23
DSQ9305	E 43 2184911	57463	21/03/2023	130,16
DSS8760	E 43 2183805	74550	21/03/2023	130,16
DSU3940	E 43 2181169	60503	22/03/2023	293,47
DTA2695	E 43 2180667	74550	22/03/2023	130,16
DTV8A60	C 00 1054110	57380	23/03/2023	293,47
DUD8902	P 43 226334	55500	23/03/2023	130,16
DUG3687	P 43 011763	55500	23/03/2023	130,16
DUH8I75	C 00 1159544	76331	23/03/2023	293,47
DUM1865	E 43 2181215	74550	22/03/2023	130,16
DUM8935	E 43 2180904	74550	22/03/2023	130,16
DUP3J40	C 00 971833	55500	22/03/2023	130,16
DUV0G47	E 43 2181756	75870	22/03/2023	293,47
DUZ8F10	C 00 1105194	70301	22/03/2023	293,47
DVB9966	E 43 2180967	74550	22/03/2023	130,16
DVJ1097	E 43 2182668	74630	23/03/2023	195,23
DVK2937	P 43 226330	51851	22/03/2023	195,23
DVK8327	E 43 2184012	60503	21/03/2023	293,47
DVO0789	E 43 2180715	74550	22/03/2023	130,16
DVS4451	P 43 217039	55500	23/03/2023	130,16
DVT9H74	E 43 2181985	57463	22/03/2023	130,16
DWC8232	E 43 2184142	74550	21/03/2023	130,16
DWG0D29	P 43 046288	51852	23/03/2023	195,23
DWJ6119	E 43 2182619	56732	23/03/2023	130,16
DWN8H67	E 43 2182520	74550	23/03/2023	130,16
DWQ4H78	P 43 227303	51851	22/03/2023	195,23
DWS4C81	C 00 1125399	55411	22/03/2023	195,23
DXH2088	E 43 2180618	60503	22/03/2023	293,47
DXH4012	E 43 2182049	60503	23/03/2023	293,47
DXK0913	P 43 046276	55413	23/03/2023	195,23
DXW1F54	P 43 014696	55500	23/03/2023	130,16
DXX5627	P 43 015479	59591	23/03/2023	1.467,35
DYF5065	E 43 2180720	60503	22/03/2023	293,47
DYG0C62	E 43 2180821	74630	22/03/2023	195,23
DYX2906	P 43 055000	59910	22/03/2023	293,47
DZF3947	P 43 226332	76332	22/03/2023	293,47
DZH4E21	P 43 209470	72340	22/03/2023	130,16
DZJ4252	E 43 2182784	74550	23/03/2023	130,16
DZN4C21	P 43 046278	76842	23/03/2023	130,16
DZT2813	C 00 1156809	70481	23/03/2023	293,47
DZX0869	C 00 1155879	55500	23/03/2023	130,16
DZZ5748	E 43 2182839	74550	23/03/2023	130,16
EAE4968	E 43 2184037	74550	21/03/2023	130,16
EAL1B49	E 43 2182662	60503	23/03/2023	293,47
EAP9G18	P 43 232437	55500	23/03/2023	130,16
EAU4662	C 00 1162149	75870	21/03/2023	293,47
EBB6752	P 43 046273	51851	22/03/2023	195,23
EBD6J87	E 43 2182238	60503	23/03/2023	293,47
EBH8J94	E 43 2184126	74550	21/03/2023	130,16
EBI9613	E 43 2182056	56732	23/03/2023	130,16
EBM3317	P 43 241343	55920	21/03/2023	130,16
EBN2708	E 43 2181144	74630	22/03/2023	195,23
EBO2340	E 43 2182244	60503	23/03/2023	293,47
EBP6E85	C 00 1112791	55500	23/03/2023	130,16
EBP8281	P 43 144355	55500	23/03/2023	130,16
EBS5H61	P 43 040651	51851	23/03/2023	195,23
EBW2148	C 00 1155784	55680	23/03/2023	195,23
EBX6973	C 00 1155781	55680	23/03/2023	195,23
EBZ5J37	E 43 2183928	60503	21/03/2023	293,47
ECA7E66	E 43 2183804	74550	21/03/2023	130,16
ECM1140	E 43 2181238	74630	22/03/2023	195,23
ECR2859	P 43 054982	55500	22/03/2023	130,16
ECZ3I82	E 43 2183986	60503	21/03/2023	293,47
EDB3E86	E 43 2184261	56732	21/03/2023	130,16
EDC0951	C 00 1155880	55500	23/03/2023	130,16
EDC2352	E 43 2182809	60503	23/03/2023	293,47
EDC5478	E 43 2182062	60503	23/03/2023	293,47
EDI3D56	E 43 2182727	74550	23/03/2023	130,16
EDL8462	E 43 2185204	74630	21/03/2023	195,23
EDM8493	P 43 183384	51851	22/03/2023	195,23
EDN1643	E 43 2181136	60503	22/03/2023	293,47
EDU0933	P 43 235313	51851	22/03/2023	195,23
EDW6D92	E 43 2180758	60503	22/03/2023	293,47
EEG9889	E 43 2182586	60503	23/03/2023	293,47
EEO3H90	E 43 2181266	74550	22/03/2023	130,16
EES1043	P 43 209462	55500	22/03/2023	130,16
EEW6A62	E 43 2180843	74550	22/03/2023	130,16
EFA4595	E 43 2181418	74550	22/03/2023	130,16
EFB9565	P 43 046271	51851	22/03/2023	195,23
EFF9G65	C 00 1166328	57380	22/03/2023	293,47
EFS3954	P 43 130583	55500	22/03/2023	130,16
EFV0A62	E 43 2181806	57463	22/03/2023	130,16
EFW2159	E 43 2184003	60503	21/03/2023	293,47
EFW9858	P 43 055001	55680	22/03/2023	195,23
EGG0B83	E 43 2184300	74550	21/03/2023	130,16
EGS4589	P 43 226338	54521	23/03/2023	195,23
EGS8366	C 00 1125397	55411	22/03/2023	195,23
EGY0I71	E 43 2184147	74550	21/03/2023	130,16
EHH5C62	E 43 2181121	74550	22/03/2023	130,16
EHQ5D16	E 43 2183816	74550	21/03/2023	130,16
EIA3071	P 43 209471	51851	22/03/2023	195,23
EIB5593	E 43 2182713	60503	23/03/2023	293,47
EID8078	E 43 2183865	60503	21/03/2023	293,47
EIF9569	E 43 2185129	60503	21/03/2023	293,47
EIM5150	P 43 126385	51851	23/03/2023	195,23
EIM5681	E 43 2181357	74550	22/03/2023	130,16
EIO8687	C 00 971834	55500	22/03/2023	130,16
EJA0113	E 43 2182061	60503	23/03/2023	293,47
EJG5165	P 43 211099	55500	23/03/2023	130,16
EJH9528	E 43 2182684	56732	23/03/2023	130,16
EJL0086	C 00 971838	55500	22/03/2023	130,16
EJO5C63	E 43 2182609	56732	23/03/2023	130,16
EJQ7J29	E 43 2181259	74550	22/03/2023	130,16
EJR9928	E 43 2182786	74550	23/03/2023	130,16
EJT0A61	E 43 2183987	60503	21/03/2023	293,47
EJY3377	P 43 014700	60501	23/03/2023	293,47
EKH6G28	E 43 2184368	60503	21/03/2023	293,47
EKL5626	C 00 1102543	73662	22/03/2023	130,16

DQB2835	P 43 209463	55500	22/03/2023	130,16
DQO6325	E 43 2184266	60503	21/03/2023	293,47
DQT2E77	E 43 2184453	74550	21/03/2023	130,16
DQZ2881	E 43 2181182	74630	22/03/2023	195,23
DRA2246	E 43 2180741	60503	22/03/2023	293,47
DRC6I26	E 43 2184335	60503	21/03/2023	293,47
DRG4F57	E 43 2183966	74630	21/03/2023	195,23
DRJ2967	E 43 2181166	60503	22/03/2023	293,47
DRQ9846	P 43 032881	56731	22/03/2023	130,16
DRZ7C75	E 43 2184341	74550	21/03/2023	130,16
DSA2944	E 43 2185147	74550	21/03/2023	130,16
DSF1470	E 43 2182794	60503	23/03/2023	293,47
DSF9D25	E 43 2180961	74550	22/03/2023	130,16
DSH1802	C 00 1163821	51851	23/03/2023	195,23
DSK6643	P 43 046272	51851	22/03/2023	195,23
DSS5428	E 43 2184314	60503	21/03/2023	293,47
DST2B34	E 43 2182563	74550	23/03/2023	130,16
DSX6123	Z 43 001625	55412	21/03/2023	195,23
DTB5G20	C 00 1159548	76331	23/03/2023	293,47
DTW8938	E 43 2184095	74550	21/03/2023	130,16
DUE8C01	E 43 2183849	60503	21/03/2023	293,47
DUH4589	P 43 200734	76331	23/03/2023	293,47
DUI4B72	E 43 2182234	60503	23/03/2023	293,47
DUM2504	C 00 1119409	51851	23/03/2023	195,23
DUM9695	E 43 2182544	60503	23/03/2023	293,47
DUR7227	E 43 2184914	57463	21/03/2023	130,16
DUW7215	E 43 2181255	74550	22/03/2023	130,16
DUZ8G19	E 43 2182607	60503	23/03/2023	293,47
DVC1631	E 43 2184202	74550	21/03/2023	130,16
DVJ6178	E 43 2182069	74550	23/03/2023	130,16
DVK7E23	E 43 2184045	60503	21/03/2023	293,47
DVN3811	E 43 2180908	74550	22/03/2023	130,16
DVR0758	E 43 2180612	60503	22/03/2023	293,47
DVT2B68	E 43 2180585	74550	22/03/2023	130,16
DVX3H19	C 00 1104937	59670	21/03/2023	1.467,35
DWE9075	E 43 2180663	74550	22/03/2023	130,16
DWI1421	E 43 2180588	74550	22/03/2023	130,16
DWL6C51	E 43 2180857	56732	22/03/2023	130,16
DWP4495	C 00 1159529	60501	23/03/2023	293,47
DWR8H97	C 00 1162409	55500	22/03/2023	130,16
DXH0699	E 43 2183903	60503	21/03/2023	293,47
DXH2670	E 43 2180795	60503	22/03/2023	293,47
DXH4905	P 43 211086	51851	22/03/2023	195,23
DXV5635	P 43 181161	55412	22/03/2023	195,23
DXW2J86	P 43 209461	55500	22/03/2023	130,16
DYB1668	E 43 2184277	60503	21/03/2023	293,47
DYF9010	P 43 181159	55412	22/03/2023	195,23
DYJ8D56	E 43 2182202	74550	23/03/2023	130,16
DZE3C09	P 43 200729	55500	22/03/2023	130,16
DZG2E89	E 43 2184488	60503	21/03/2023	293,47
DZI9D96	P 43 236345	54521	22/03/2023	195,23
DZN4C21	C 00 1142890	55500	23/03/2023	130,16
DZN4C21	P 43 046279	52070	23/03/2023	88,38
DZU2978	P 43 239508	58192	22/03/2023	880,41
DZX7455	E 43 2181068	60503	22/03/2023	293,47
EAD1294	P 43 130603	55500	22/03/2023	130,16
EAE7325	E 43 2181241	74550	22/03/2023	130,16
EAL4E71	E 43 2180933	74550	22/03/2023	130,16
EAR1C84	E 43 2184102	74550	21/03/2023	130,16
EBB0612	C 00 1158103	76332	23/03/2023	293,47
EBD0503	P 43 050857	55412	22/03/2023	195,23
EBF7627	E 43 2184338	74550	21/03/2023	130,16
EBI2268	E 43 2184437	60503	21/03/2023	293,47
EBM2I46	E 43 2181432	74550	22/03/2023	130,16
EBN1297	E 43 2182196	74550	23/03/2023	130,16
EBN5517	E 43 2182209	60503	23/03/2023	293,47
EBO3779	E 43 2180617	74550	22/03/2023	130,16
EBP7921	P 43 227306	51852	22/03/2023	195,23
EBQ2J71	E 43 2183855	60503	21/03/2023	293,47
EBT8232	P 43 130594	54526	22/03/2023	195,23
EBX2481	C 00 1054113	57380	23/03/2023	293,47
EBY9C31	P 43 217044	51851	23/03/2023	195,23
ECA6370	P 43 024471	55920	22/03/2023	130,16
ECF3C82	P 43 033766	55920	22/03/2023	130,16
ECP0597	E 43 2180913	60503	22/03/2023	293,47
ECS9J45	E 43 2184309	74550	21/03/2023	130,16
EDA7037	E 43 2180973	74550	22/03/2023	130,16
EDB5098	C 00 1159926	60501	23/03/2023	293,47
EDC0B80	C 00 1119412	51930	23/03/2023	293,47
EDC2F24	E 43 2183842	60503	21/03/2023	293,47
EDF5545	P 43 054983	55500	22/03/2023	130,16
EDL3G87	E 43 2181221	74550	22/03/2023	130,16
EDM8493	P 43 211088	54521	22/03/2023	195,23
EDN0044	E 43 2182614	74550	23/03/2023	130,16
EDQ0E98	E 43 2180950	74550	22/03/2023	130,16
EDW0002	E 43 2182715	74550	23/03/2023	130,16
EEF1A43	P 43 236343	65300	22/03/2023	195,23
EEK2J31	Z 43 001654	55412	23/03/2023	195,23
EER8C83	E 43 2184021	74550	21/03/2023	130,16
EES1043	P 43 131586	55500	23/03/2023	130,16
EFA4022	E 43 2181012	74550	22/03/2023	130,16
EFB1193	E 43 2182536	60503	23/03/2023	293,47
EFC6244	P 43 050866	55500	23/03/2023	130,16
EFJ3140	P 43 239509	58192	22/03/2023	880,41
EFU9913	C 00 1093427	57200	23/03/2023	195,23
EFV5080	E 43 2184781	57463	21/03/2023	130,16
EFW3860	P 43 076511	55500	22/03/2023	130,16
EFZ6607	E 43 2180832	60503	22/03/2023	293,47
EGS2048	E 43 2182073	74630	23/03/2023	195,23
EGS5494	C 00 1159096	51851	23/03/2023	195,23
EGT5978	E 43 2183996	60503	21/03/2023	293,47
EHG5A30	C 00 1162406	58191	21/03/2023	880,41
EHH8719	C 00 1159538	60501	23/03/2023	293,47
EHR0378	P 43 123827	60501	23/03/2023	293,47
EIA3071	P 43 209472	51852	22/03/2023	195,23
EIB7977	E 43 2180954	60503	22/03/2023	293,47
EIF3362	E 43 2180984	74550	22/03/2023	130,16
EIL9F18	E 43 2181267	74550	22/03/2023	130,16
EIM5542	E 43 2180903	74550	22/03/2023	130,16
EIN0G79	P 43 232440	55500	23/03/2023	130,16
EIT4077	E 43 2180733	60503	22/03/2023	293,47
EJE4740	E 43 2182085	74550	23/03/2023	130,16
EJH2A62	E 43 2180571	74630	22/03/2023	195,23
EJI9615	E 43 2180931	74550	22/03/2023	130,16
EJN4H15	E 43 2181239	74550	22/03/2023	130,16
EJQ5B12	E 43 2184369	74630	21/03/2023	195,23
EJR5J48	P 43 239511	58191	22/03/2023	880,41
EJS4649	E 43 2182726	74550	23/03/2023	130,16
EJW0G61	P 43 241347	55920	21/03/2023	130,16
EKD4B50	P 43 032892	60501	23/03/2023	293,47
EKL2909	C 00 1162407	58196	21/03/2023	880,41
EKL7445	E 43 2182588	60503	23/03/2023	293,47

EKO5946	P 43 071477	54521	22/03/2023	195,23
EKP0265	E 43 2181374	74550	22/03/2023	130,16
EKW7G86	E 43 2182681	56732	23/03/2023	130,16
EKX6G79	C 00 1163817	51851	23/03/2023	195,23
ELB0F34	E 43 2182475	60503	23/03/2023	293,47
ELC4017	E 43 2184256	74630	21/03/2023	195,23
ELD0784	E 43 2180802	60503	22/03/2023	293,47
ELG3877	E 43 2182233	60503	23/03/2023	293,47
ELK4629	Z 43 001629	55412	22/03/2023	195,23
ELN2F02	E 43 2180662	74550	22/03/2023	130,16
ELO5855	E 43 2182645	56732	23/03/2023	130,16
ELS2163	E 43 2184184	74550	21/03/2023	130,16
ELT9925	E 43 2182466	60503	23/03/2023	293,47
ELV9777	P 43 032884	76331	22/03/2023	293,47
EMA1341	C 00 1159634	76332	22/03/2023	293,47
EME7434	E 43 2180819	74550	22/03/2023	130,16
EME7434	E 43 2184029	74550	21/03/2023	130,16
EMH8A17	E 43 2184550	56732	21/03/2023	130,16
EMK0793	P 43 236344	51851	22/03/2023	195,23
EML7636	E 43 2184294	74550	21/03/2023	130,16
EMN0362	E 43 2184080	74550	21/03/2023	130,16
EMQ9013	C 00 1142887	55500	23/03/2023	130,16
EMR8370	E 43 2180778	60503	22/03/2023	293,47
EMS3635	E 43 2180780	60503	22/03/2023	293,47
EMT2B59	E 43 2181349	75870	22/03/2023	293,47
EMW8286	E 43 2180914	74550	22/03/2023	130,16
EMX7127	E 43 2180836	74550	22/03/2023	130,16
ENE3H66	C 00 1159516	76332	22/03/2023	293,47
ENG4314	C 00 1159519	76332	22/03/2023	293,47
ENH3F81	E 43 2184497	60503	21/03/2023	293,47
ENR0741	E 43 2182457	60503	23/03/2023	293,47
ENS2022	E 43 2181205	74550	22/03/2023	130,16
ENU6E68	E 43 2184167	74550	21/03/2023	130,16
EOB1G36	E 43 2180920	74550	22/03/2023	130,16
EOB5E80	E 43 2181299	74550	22/03/2023	130,16
EOF8I87	C 00 1152966	53800	23/03/2023	130,16
EOJ9373	E 43 2184155	74550	21/03/2023	130,16
EOL1E36	E 43 2183934	74550	21/03/2023	130,16
EOO6F05	E 43 2183991	74550	21/03/2023	130,16
EOZ0293	E 43 2184439	74550	21/03/2023	130,16
EPJ6C05	C 00 1062666	51851	22/03/2023	195,23
EPP6C19	E 43 2184232	74550	21/03/2023	130,16
EPS9215	C 00 1045219	55500	23/03/2023	130,16
EPY9535	E 43 2181307	74550	22/03/2023	130,16
EPZ2D39	E 43 2180960	60503	22/03/2023	293,47
EPZ5961	E 43 2184328	74630	21/03/2023	195,23
EPZ6F52	E 43 2184035	60503	21/03/2023	293,47
EPZ8867	E 43 2182848	74550	23/03/2023	130,16
EQA7A10	P 43 014695	76331	23/03/2023	293,47
EQD1239	E 43 2182530	74550	23/03/2023	130,16
EQF7J74	C 00 1062668	73662	22/03/2023	130,16
EQG5B22	P 43 076518	55500	23/03/2023	130,16
EQM6702	E 43 2180678	74550	22/03/2023	130,16
EQO5672	C 00 1159097	76332	23/03/2023	293,47
EQR0386	E 43 2182518	74550	23/03/2023	130,16
EQV2854	C 00 1159539	51851	23/03/2023	195,23
EQW9F64	E 43 2183978	60503	21/03/2023	293,47
EQY4A22	E 43 2182814	74550	23/03/2023	130,16
ERC0988	E 43 2184542	75870	21/03/2023	293,47
ERE4G78	P 43 232441	55500	23/03/2023	130,16
ERV5454	C 00 1112869	55500	23/03/2023	130,16
ESE7H55	P 43 049646	76332	23/03/2023	293,47
ESF3H89	C 00 597264	58191	22/03/2023	880,41
ESS8D77	E 43 2181316	74550	22/03/2023	130,16
ETA4150	E 43 2185110	74550	21/03/2023	130,16
ETA5059	P 43 032896	51851	23/03/2023	195,23
ETB5H24	E 43 2183983	74550	21/03/2023	130,16
ETC6A93	E 43 2184313	74550	21/03/2023	130,16
ETF8E84	E 43 2182241	60503	23/03/2023	293,47
ETL4080	E 43 2180996	74550	22/03/2023	130,16
ETO8582	P 43 024474	55920	23/03/2023	130,16
ETU1573	E 43 2182736	60503	23/03/2023	293,47
ETW1839	P 43 167710	59910	23/03/2023	293,47
EUB5011	E 43 2182695	74550	23/03/2023	130,16
EUB9967	P 43 049649	76332	23/03/2023	293,47
EUC7A08	C 00 1159934	51851	23/03/2023	195,23
EUF1807	C 00 1088861	55500	23/03/2023	130,16
EUH7086	P 43 049651	76332	23/03/2023	293,47
EUL5184	P 43 241346	55920	21/03/2023	130,16
EUM7923	C 00 1103288	54600	21/03/2023	130,16
EUN8G73	C 00 1159632	76332	22/03/2023	293,47
EUP0565	E 43 2182076	74550	23/03/2023	130,16
EUP9E69	E 43 2182235	60503	23/03/2023	293,47
EUS4B81	P 43 076516	55500	23/03/2023	130,16
EUW2J12	E 43 2180962	60503	22/03/2023	293,47
EUX4D13	P 43 217034	55500	23/03/2023	130,16
EVA6G61	E 43 2180737	60503	22/03/2023	293,47
EVG0B45	P 43 131585	55500	23/03/2023	130,16
EVJ6B40	E 43 2181995	60503	22/03/2023	293,47
EVT4231	E 43 2184447	74630	21/03/2023	195,23
EVV6G27	E 43 2184517	75870	21/03/2023	293,47
EVX0064	E 43 2181199	74550	22/03/2023	130,16
EWH2H86	C 00 1150601	76331	23/03/2023	293,47
EWH7533	E 43 2181372	74550	22/03/2023	130,16
EWI5G42	E 43 2181204	74550	22/03/2023	130,16
EWJ6415	E 43 2185122	74550	21/03/2023	130,16
EWJ7393	E 43 2181809	57463	22/03/2023	130,16
EWL7E39	C 00 1159549	60501	23/03/2023	293,47
EWT7709	E 43 2183889	56732	21/03/2023	130,16
EWX5266	P 43 046274	51851	22/03/2023	195,23
EWX5837	E 43 2180632	60503	22/03/2023	293,47
EXD8754	E 43 2181150	74550	22/03/2023	130,16
EXF2280	P 43 046275	55500	23/03/2023	130,16
EXI5359	C 00 1162408	76331	22/03/2023	293,47
EXM7H39	P 43 241350	55500	21/03/2023	130,16
EXR1E09	E 43 2184000	56732	21/03/2023	130,16
EXS9134	E 43 2181501	75870	22/03/2023	293,47
EXV3856	C 00 1111385	53800	22/03/2023	130,16
EXY0864	E 43 2180674	74550	22/03/2023	130,16
EYC7D08	P 43 032893	76331	23/03/2023	293,47
EYD6652	C 00 1152968	55680	23/03/2023	195,23
EYG5B00	C 00 1159512	55500	22/03/2023	130,16
EYI4602	E 43 2182519	74550	23/03/2023	130,16
EYI4672	P 43 164675	57463	22/03/2023	130,16
EYI5683	C 00 1111384	55500	22/03/2023	130,16
EYJ3889	E 43 2180704	74550	22/03/2023	130,16
EYK6354	E 43 2181092	60503	22/03/2023	293,47
EYR1621	E 43 2181171	74550	22/03/2023	130,16
EZA9271	P 43 054984	55500	22/03/2023	130,16
EZC9668	C 00 1093430	57380	23/03/2023	293,47
EZE9G54	E 43 2184308	74550	21/03/2023	130,16
EZH6C89	P 43 241355	55500	21/03/2023	130,16

EKO6938	P 43 131576	55090	23/03/2023	130,16
EKV7634	E 43 2180827	60503	22/03/2023	293,47
EKW8I05	E 43 2180959	74550	22/03/2023	130,16
ELB0971	P 43 050864	55412	23/03/2023	195,23
ELC1D50	P 43 144352	54521	22/03/2023	195,23
ELC8B85	C 00 1159530	51851	23/03/2023	195,23
ELD5813	P 43 217046	51851	23/03/2023	195,23
ELI9E59	E 43 2184649	60503	21/03/2023	293,47
ELN2F02	C 00 1159932	76331	23/03/2023	293,47
ELO1609	E 43 2182545	56732	23/03/2023	130,16
ELQ3423	E 43 2184380	74630	21/03/2023	195,23
ELS3754	E 43 2183817	74550	21/03/2023	130,16
ELU5D27	E 43 2184146	60503	21/03/2023	293,47
ELV9A58	E 43 2184255	60503	21/03/2023	293,47
EME3866	E 43 2180647	60503	22/03/2023	293,47
EME7434	E 43 2182603	74550	23/03/2023	130,16
EME8061	P 43 123828	51851	23/03/2023	195,23
EMI3547	E 43 2184078	74550	21/03/2023	130,16
EML7636	E 43 2184124	74550	21/03/2023	130,16
EML9776	E 43 2181180	74630	22/03/2023	195,23
EMO4435	E 43 2184643	75870	21/03/2023	293,47
EMR2156	E 43 2180739	60503	22/03/2023	293,47
EMS0290	C 00 1090776	51851	21/03/2023	195,23
EMS9887	C 00 1159124	76332	22/03/2023	293,47
EMW6B40	E 43 2184192	60503	21/03/2023	293,47
EMX0429	P 43 241348	55500	21/03/2023	130,16
EMX8016	E 43 2185130	60503	21/03/2023	293,47
ENG4190	E 43 2184006	74550	21/03/2023	130,16
ENG8D47	P 43 239505	54600	22/03/2023	130,16
ENJ3H21	E 43 2184954	57463	21/03/2023	130,16
ENR1J75	P 43 226331	61900	22/03/2023	130,16
ENU5E46	E 43 2182184	60503	23/03/2023	293,47
EOA8F77	E 43 2182058	60503	23/03/2023	293,47
EOB3C37	E 43 2184116	74550	21/03/2023	130,16
EOD7F13	E 43 2182082	74550	23/03/2023	130,16
EOJ9373	E 43 2184213	74550	21/03/2023	130,16
EOK1115	E 43 2183999	60503	21/03/2023	293,47
EON2I00	E 43 2181599	60503	22/03/2023	293,47
EOW4365	C 00 1162148	60501	21/03/2023	293,47
EPA6J79	E 43 2183980	74550	21/03/2023	130,16
EPO5B33	E 43 2182231	60503	23/03/2023	293,47
EPQ1D58	E 43 2182636	74550	23/03/2023	130,16
EPU3F14	E 43 2182478	60503	23/03/2023	293,47
EPZ2445	E 43 2182054	60503	23/03/2023	293,47
EPZ3G39	P 43 209467	55500	22/03/2023	130,16
EPZ6B28	E 43 2184222	56732	21/03/2023	130,16
EPZ7H03	C 00 1154800	51851	23/03/2023	195,23
EPZ8J12	E 43 2180622	74550	22/03/2023	130,16
EQD0D14	E 43 2180743	74550	22/03/2023	130,16

EZK7417	E 43 2182465	60503	23/03/2023	293,47	EZL9655	P 43 032882	76331	22/03/2023	293,47
EZN5J03	C 00 1163819	51851	23/03/2023	195,23	EZO6877	E 43 2180707	74550	22/03/2023	130,16
EZO6C71	P 43 239506	58192	22/03/2023	880,41	EZP1055	P 43 241341	55920	21/03/2023	130,16
EZP9833	C 00 823060	73662	22/03/2023	130,16	EZU5221	P 43 054996	60501	22/03/2023	293,47
EZU5240	E 43 2182659	56732	23/03/2023	130,16	EZZ9D47	E 43 2182214	74550	23/03/2023	130,16
FAA3593	P 43 181160	55412	22/03/2023	195,23	FAB0413	E 43 2184367	74550	21/03/2023	130,16
FAC4832	C 00 1163822	51852	23/03/2023	195,23	FAD0I70	P 43 235308	75870	22/03/2023	293,47
FAD6583	E 43 2181550	75870	22/03/2023	293,47	FAE1A70	C 00 1159534	60501	23/03/2023	293,47
FAE1A70	C 00 1159533	76331	23/03/2023	293,47	FAE4317	P 43 040650	58434	23/03/2023	195,23
FAE9466	E 43 2183860	74550	21/03/2023	130,16	FAF9076	P 43 209469	72340	22/03/2023	130,16
FAF9400	C 00 1054108	57380	23/03/2023	293,47	FAG0398	C 00 1126242	53800	22/03/2023	130,16
FAH0H33	E 43 2182208	60503	23/03/2023	293,47	FAH4315	E 43 2181313	74550	22/03/2023	130,16
FAH9711	C 00 1143901	76332	23/03/2023	293,47	FAJ7B92	E 43 2180791	60503	22/03/2023	293,47
FAM6364	E 43 2183917	74550	21/03/2023	130,16	FAN2E16	E 43 2181090	60503	22/03/2023	293,47
FAO8138	P 43 144349	55500	22/03/2023	130,16	FAQ1A03	E 43 2180880	74550	22/03/2023	130,16
FAQ6E10	E 43 2184318	74550	21/03/2023	130,16	FAR1B08	E 43 2182677	60503	23/03/2023	293,47
FAS0082	C 00 1054112	57380	23/03/2023	293,47	FAT0404	E 43 2181089	60503	22/03/2023	293,47
FAU7J13	E 43 2184013	74550	21/03/2023	130,16	FAW0412	C 00 855645	60501	22/03/2023	293,47
FAW6J25	P 43 014699	51851	23/03/2023	195,23	FAY9I03	E 43 2182803	60503	23/03/2023	293,47
FAZ0J20	E 43 2183969	74550	21/03/2023	130,16	FBA1J72	E 43 2181056	74550	22/03/2023	130,16
FBC4096	E 43 2183839	60503	21/03/2023	293,47	FBD6124	E 43 2180763	60503	22/03/2023	293,47
FBL4131	E 43 2184452	74550	21/03/2023	130,16	FBO0917	E 43 2180978	60503	22/03/2023	293,47
FBQ0B91	E 43 2184364	60503	21/03/2023	293,47	FBQ7368	P 43 235316	76331	22/03/2023	293,47
FBQ7368	E 43 2184136	74550	21/03/2023	130,16	FBR9954	C 00 1011137	60501	22/03/2023	293,47
FBV2J86	E 43 2182449	60503	23/03/2023	293,47	FBV7I79	P 43 227305	51851	22/03/2023	195,23
FBX2648	E 43 2183943	74550	21/03/2023	130,16	FCC0F50	E 43 2182623	74550	23/03/2023	130,16
FCC3I72	P 43 006550	55500	23/03/2023	130,16	FCF0748	C 00 1159119	76332	22/03/2023	293,47
FCG2785	E 43 2182792	74550	23/03/2023	130,16	FCG5031	E 43 2185208	74550	21/03/2023	130,16
FCJ7619	E 43 2182090	74550	23/03/2023	130,16	FCL0142	E 43 2182491	60503	23/03/2023	293,47
FCP7218	P 43 229422	55500	22/03/2023	130,16	FCT9C49	P 43 040652	58191	23/03/2023	880,41
FCU9E42	C 00 1163815	55250	23/03/2023	130,16	FCV0085	E 43 2182579	74550	23/03/2023	130,16
FCV1541	E 43 2182583	74550	23/03/2023	130,16	FCV1541	E 43 2183993	74550	21/03/2023	130,16
FCW6777	E 43 2182646	60503	23/03/2023	293,47	FCZ2G57	E 43 2180732	56732	22/03/2023	130,16
FCZ7E38	Z 43 001612	55412	21/03/2023	195,23	FDB6706	E 43 2182855	74550	23/03/2023	130,16
FDB9E56	E 43 2185135	74550	21/03/2023	130,16	FDE1H46	E 43 2185166	74550	21/03/2023	130,16
FDE3B80	C 00 1054111	57380	23/03/2023	293,47	FDE3J38	C 00 1089824	70301	21/03/2023	293,47
FDI3B38	E 43 2184900	75870	21/03/2023	293,47	FDI4012	P 43 050870	55412	23/03/2023	195,23
FDI7107	E 43 2180909	74550	22/03/2023	130,16	FDI9419	E 43 2181840	57463	22/03/2023	130,16
FDI9928	E 43 2181424	75870	22/03/2023	293,47	FDI9928	E 43 2184997	75870	21/03/2023	293,47
FDQ5172	C 00 1054102	57380	23/03/2023	293,47	FDQ7D71	E 43 2185201	74550	21/03/2023	130,16
FDR3J63	E 43 2182074	74550	23/03/2023	130,16	FDS8758	P 43 241353	55500	21/03/2023	130,16
FDU4951	E 43 2184482	60503	21/03/2023	293,47	FDV6642	E 43 2184238	60503	21/03/2023	293,47
FDV7057	P 43 032891	60501	23/03/2023	293,47	FDX7I96	C 00 1089832	70301	22/03/2023	293,47
FDX8A88	E 43 2184242	60503	21/03/2023	293,47	FDY1288	E 43 2184224	74550	21/03/2023	130,16
FEF2C09	P 43 130595	54526	22/03/2023	195,23	FEH0499	C 00 1159536	76331	23/03/2023	293,47
FEM5014	E 43 2180762	60503	22/03/2023	293,47	FEV9D49	E 43 2180746	60503	22/03/2023	293,47
FEW7D83	E 43 2181047	60503	22/03/2023	293,47	FEX0D57	E 43 2182177	60503	23/03/2023	293,47
FEX0D57	E 43 2185141	74630	21/03/2023	195,23	FEY8J78	E 43 2184552	74550	21/03/2023	130,16
FEY9388	C 00 1159540	76331	23/03/2023	293,47	FFE7456	E 43 2182138	74630	23/03/2023	195,23
FFJ5E58	P 43 217038	55500	23/03/2023	130,16	FFK7D68	E 43 2182511	74550	23/03/2023	130,16
FFL0336	E 43 2182230	60503	23/03/2023	293,47	FFL3746	E 43 2181132	74630	22/03/2023	195,23
FFM3C37	E 43 2180899	74550	22/03/2023	130,16	FFN9758	P 43 241377	55920	21/03/2023	130,16
FFN9I75	P 43 130593	55920	22/03/2023	130,16	FFO7B33	P 43 181156	55412	22/03/2023	195,23
FFO9174	E 43 2182448	60503	23/03/2023	293,47	FFQ9687	P 43 229419	55500	22/03/2023	130,16
FFR8J14	E 43 2180866	74550	22/03/2023	130,16	FFS5672	C 00 1143800	76332	23/03/2023	293,47
FFT0124	Z 43 001614	55412	21/03/2023	195,23	FFT9788	E 43 2184237	60503	21/03/2023	293,47
FFW6B54	P 43 024470	55920	22/03/2023	130,16	FFZ1193	P 43 211090	60501	22/03/2023	293,47
FGB6D93	E 43 2181196	74550	22/03/2023	130,16	FGB9509	P 43 181157	55412	22/03/2023	195,23
FGE1F63	E 43 2182459	74550	23/03/2023	130,16	FGE7H75	C 00 1143798	76332	23/03/2023	293,47
FGE8681	E 43 2182165	74550	23/03/2023	130,16	FGG0I81	E 43 2182708	74550	23/03/2023	130,16
FGG8B81	E 43 2180856	74550	22/03/2023	130,16	FGH6675	C 00 1155519	51851	22/03/2023	195,23
FGI9204	P 43 217035	55500	23/03/2023	130,16	FGJ1143	C 00 1100550	51851	23/03/2023	195,23
FGJ6C74	E 43 2182064	60503	23/03/2023	293,47	FGL2G59	E 43 2180787	60503	22/03/2023	293,47
FGL8224	E 43 2181363	74550	22/03/2023	130,16	FGM2300	E 43 2181225	74550	22/03/2023	130,16
FGN9E56	E 43 2181018	60503	22/03/2023	293,47	FGN9E56	P 43 032889	76331	23/03/2023	293,47
FGP0G77	E 43 2185171	57463	21/03/2023	130,16	FGP3974	E 43 2181095	74550	22/03/2023	130,16
FGP4B47	E 43 2181227	74550	22/03/2023	130,16	FGX6752	E 43 2182226	60503	23/03/2023	293,47
FGZ5042	E 43 2182556	74550	23/03/2023	130,16	FHE5513	C 00 1142891	55500	23/03/2023	130,16
FHE5D93	E 43 2184058	60503	21/03/2023	293,47	FHG2H82	E 43 2182059	60503	23/03/2023	293,47
FHG4945	C 00 1159527	60501	23/03/2023	293,47	FHH8579	C 00 1111669	60501	21/03/2023	293,47
FHH8D03	E 43 2185145	74550	21/03/2023	130,16	FHK0913	E 43 2180744	60503	22/03/2023	293,47
FHK4384	E 43 2180719	60503	22/03/2023	293,47	FHK4A25	E 43 2180682	74550	22/03/2023	130,16
FHM3189	E 43 2180627	60503	22/03/2023	293,47	FHN8875	P 43 046291	51851	23/03/2023	195,23
FHQ3C23	P 43 211098	76332	23/03/2023	293,47	FHS6646	C 00 932615	57380	22/03/2023	293,47
FHS9H85	E 43 2180927	74550	22/03/2023	130,16	FHU5791	P 43 227309	51851	23/03/2023	195,23
FHV3G75	E 43 2182589	56732	23/03/2023	130,16	FHV6560	E 43 2184172	60503	21/03/2023	293,47
FHX0728	E 43 2182157	74550	23/03/2023	130,16	FHX0G27	E 43 2182543	60503	23/03/2023	293,47
FHY7A47	E 43 2180638	74550	22/03/2023	130,16	FHZ1988	E 43 2182180	60503	23/03/2023	293,47
FHZ3595	E 43 2184378	74550	21/03/2023	130,16	FHZ3E81	C 00 1054103	57380	23/03/2023	293,47
FHZ3H61	C 00 1159635	76332	22/03/2023	293,47	FHZ5F70	E 43 2184673	75870	21/03/2023	293,47
FIA0748	E 43 2180987	60503	22/03/2023	293,47	FIB7I93	P 43 049645	76332	22/03/2023	293,47
FIC6C65	P 43 033761	55500	22/03/2023	130,16	FIE4532	E 43 2184056	60503	21/03/2023	293,47
FIH0088	E 43 2180641	60503	22/03/2023	293,47	FIH9C16	E 43 2182826	74550	23/03/2023	130,16
FII2156	E 43 2181899	57463	22/03/2023	130,16	FIK7F03	P 43 076509	55500	22/03/2023	130,16
FIM0J22	P 43 053787	55500	22/03/2023	130,16	FIO1J41	P 43 054995	55920	22/03/2023	130,16
FIS0856	E 43 2183838	60503	21/03/2023	293,47	FIT3A95	E 43 2181276	74550	22/03/2023	130,16
FIU5D58	P 43 024473	55500	23/03/2023	130,16	FIU5D58	P 43 130575	55500	22/03/2023	130,16
FIW3H86	P 43 226335	77141	23/03/2023	130,16	FIW3H86	P 43 226336	60412	23/03/2023	195,23
FIW4J77	E 43 2181284	74550	22/03/2023	130,16	FIX2B22	C 00 1159436	76331	22/03/2023	293,47
FJA0780	C 00 698164	55500	23/03/2023	130,16	FJA2621	E 43 2181281	74630	22/03/2023	195,23
FJA7F18	E 43 2181213	74550	22/03/2023	130,16	FJA7F55	E 43 2181143	74710	22/03/2023	880,41
FJB3729	Z 43 001651	55412	23/03/2023	195,23	FJC1I57	C 00 1163824	51851	23/03/2023	195,23
FJE9E97	E 43 2180853	74550	22/03/2023	130,16	FJF9392	P 43 024475	55920	23/03/2023	130,16
FJK4750	C 00 1159122	76332	22/03/2023	293,47	FJN6487	P 43 076508	54526	22/03/2023	195,23
FJP0493	E 43 2181358	74550	22/03/2023	130,16	FJQ4707	E 43 2180939	74550	22/03/2023	130,16
FJV1026	E 43 2183906	60503	21/03/2023	293,47	FJW4174	C 00 1159099	76332	23/03/2023	293,47
FJX2F29	E 43 2182597	60503	23/03/2023	293,47	FJX8593	C 00 1126245	55500	22/03/2023	130,16
FJZ5B46	E 43 2181099	74550	22/03/2023	130,16	FKC2046	E 43 2182542	74550	23/03/2023	130,16
FKC2G17	E 43 2181162	74550	22/03/2023	130,16	FKF1391	C 00 1159936	60501	23/03/2023	293,47
FKG2E87	E 43 2180818	74550	22/03/2023	130,16	FKG5106	E 43 2184014	74630	21/03/2023	195,23
FKL9B24	E 43 2182048	60503	23/03/2023	293,47	FKN0A03	E 43 2184361	60503	21/03/2023	293,47
FKO7703	P 43 054981	55090	22/03/2023	130,16	FKR6462	E 43 2183925	60503	21/03/2023	293,47
FKS1F47	P 43 241366	55500	21/03/2023	130,16	FKS7368	E 43 2184269	60503	21/03/2023	293,47
FKW1650	E 43 2184091	74550	21/03/2023	130,16	FKW6232	P 43 226333	51851	22/03/2023	195,23
FKX5A27	E 43 2182768	74550	23/03/2023	130,16	FKZ1597	E 43 2182461	60503	23/03/2023	293,47
FKZ1936	E 43 2181415	74550	22/03/2023	130,16	FLA0D52	P 43 241367	55500	21/03/2023	130,16
FLA0D52	P 43 241354	55500	21/03/2023	130,16	FLA2043	E 43 2182077	74550	23/03/2023	130,16
FLB4428	P 43 130586	55500	22/03/2023	130,16	FLF0104	C 00 1159507	76332	22/03/2023	293,47
FLF6148	C 00 1159095	51851	23/03/2023	195,23	FLM0690	E 43 2181157	74550	22/03/2023	130,16
FLM1574	E 43 2181017	60503	22/03/2023	293,47	FLN5812	E 43 2180761	60503	22/03/2023	293,47
FLQ1605	C 00 1100558	55500	22/03/2023	130,16	FLQ5308	C 00 823058	55500	22/03/2023	130,16
FLR0A34	E 43 2182748	74550	23/03/2023	130,16	FLR1899	E 43 2181303	74550	22/03/2023	130,16
FLR1C73	P 43 199873	55500	23/03/2023	130,16	FLR2007	E 43 2184017	60503	21/03/2023	293,47
FLR9G83	E 43 2181129	60503	22/03/2023	293,47	FLT3D66	P 43 024476	55920	23/03/2023	130,16
FLU2147	E 43 2184191	74550	21/03/2023	130,16	FLW5410	E 43 2182641	74550	23/03/2023	130,16
FLY5889	E 43 2181192	74550	22/03/2023	130,16	FMA5675	E 43 2180803	60503	22/03/2023	293,47
FMB7442	E 43 2182805	60503	23/03/2023	293,47	FMF4838	E 43 2182167	74550	23/03/2023	130,16
FMF5889	E 43 2180948	74630	22/03/2023	195,23	FMF9810	E 43 2180771	60503	22/03/2023	293,47
FMF9810	E 43 2182418	60503	23/03/2023	293,47	FMK3857	E 43 2184019	74550	21/03/2023	130,16
FML0138	P 43 241351	55500	21/03/2023	130,16	FMQ3955	E 43 2182546	60503	23/03/2023	293,47
FMT0430	E 43 2182524	74550	23/03/2023	130,16	FMU2D59	E 43 2184157	60503	21/03/2023	293,47
FMW5489	P 43 130601	55500	22/03/2023	130,16	FMX8G75	E 43 2180979	60503	22/03/2023	293,47

FND1D17	E 43 2180942	74550	22/03/2023	130,16	FND7721	E 43 2181436	74550	22/03/2023	130,16
FND8501	E 43 2182225	60503	23/03/2023	293,47	FNF5I23	E 43 2182463	60503	23/03/2023	293,47
FNH0F52	E 43 2184354	74630	21/03/2023	195,23	FNI0G44	E 43 2181247	74550	22/03/2023	130,16
FNJ6C54	E 43 2182166	74550	23/03/2023	130,16	FNK6J13	E 43 2180838	74550	22/03/2023	130,16
FNL2240	E 43 2184316	60503	21/03/2023	293,47	FNN7D08	E 43 2184418	74550	21/03/2023	130,16
FNO4F38	E 43 2180874	60503	22/03/2023	293,47	FNO6260	E 43 2184196	74550	21/03/2023	130,16
FNP1525	P 43 217045	51851	23/03/2023	195,23	FNQ1F63	E 43 2180900	74550	22/03/2023	130,16
FNU6119	P 43 050862	76252	22/03/2023	293,47	FOA7323	E 43 2183947	74550	21/03/2023	130,16
FOB3F98	E 43 2180779	60503	22/03/2023	293,47	FOD7I36	E 43 2182115	74630	23/03/2023	195,23
FOE0239	C 00 1159069	76332	23/03/2023	293,47	FOE5H67	E 43 2182237	60503	23/03/2023	293,47
FOF0228	E 43 2183846	60503	21/03/2023	293,47	FOF0D31	P 43 040649	51930	23/03/2023	293,47
FOF2896	E 43 2184511	56732	21/03/2023	130,16	FOF2J21	P 43 046289	51930	23/03/2023	293,47
FOF3H08	E 43 2180628	74550	22/03/2023	130,16	FOG0E13	E 43 2182626	60503	23/03/2023	293,47
FOH3I98	C 00 1148623	76332	23/03/2023	293,47	FOH6E18	E 43 2183984	60503	21/03/2023	293,47
FOH6E18	E 43 2183982	74550	21/03/2023	130,16	FOH9976	E 43 2181354	74550	22/03/2023	130,16
FOI8J24	P 43 239514	58192	22/03/2023	880,41	FOJ7444	P 43 130576	55500	22/03/2023	130,16
FOK1138	E 43 2184280	74550	21/03/2023	130,16	FON8B13	C 00 1093434	57380	23/03/2023	293,47
FOO0F97	P 43 181158	55412	22/03/2023	195,23	FOQ1H34	E 43 2182512	74550	23/03/2023	130,16
FOQ5572	E 43 2182622	74550	23/03/2023	130,16	FOQ9057	C 00 971810	60171	22/03/2023	293,47
FOQ9A57	C 00 971809	70481	22/03/2023	293,47	FOR2E85	E 43 2181220	74550	22/03/2023	130,16
FOR4D19	Z 43 001616	55412	21/03/2023	195,23	FOS0361	E 43 2182479	60503	23/03/2023	293,47
FOT2G53	P 43 040653	55500	23/03/2023	130,16	FOU5I16	P 43 033764	55500	22/03/2023	130,16
FOX4361	E 43 2182423	60503	23/03/2023	293,47	FOY7J45	P 43 024469	55500	22/03/2023	130,16
FOZ1075	C 00 1152965	54870	23/03/2023	195,23	FPA0109	C 00 1104941	55500	22/03/2023	130,16
FPA3390	C 00 1120357	54521	23/03/2023	195,23	FPC5C68	P 43 164670	58196	22/03/2023	880,41
FPC7J05	E 43 2182179	74550	23/03/2023	130,16	FPE1I42	E 43 2184296	74550	21/03/2023	130,16
FPF9A26	C 00 1093428	57380	23/03/2023	293,47	FPH2E13	E 43 2182661	60503	23/03/2023	293,47
FPL0D99	E 43 2182194	74630	23/03/2023	195,23	FPL1H84	E 43 2185098	74630	21/03/2023	195,23
FPO1E82	E 43 2180649	74550	22/03/2023	130,16	FPP1C37	P 43 181170	55412	22/03/2023	195,23
FQD8I86	E 43 2185112	74550	21/03/2023	130,16	FQE3289	E 43 2181159	60503	22/03/2023	293,47
FQE5734	E 43 2182473	60503	23/03/2023	293,47	FQE8H26	C 00 1162413	60502	22/03/2023	293,47
FQI5604	E 43 2181230	74630	22/03/2023	195,23	FQJ3C82	C 00 1054115	57380	23/03/2023	293,47
FQJ4534	E 43 2180769	60503	22/03/2023	293,47	FQM5827	E 43 2180598	60503	22/03/2023	293,47
FQQ6D43	P 43 076524	54522	23/03/2023	195,23	FQR6325	P 43 049650	76332	23/03/2023	293,47
FQS2B51	E 43 2182600	56732	23/03/2023	130,16	FQS9B23	E 43 2180932	74550	22/03/2023	130,16
FQS9J76	P 43 227304	51930	22/03/2023	293,47	FQU3205	C 00 1104938	58196	21/03/2023	880,41
FQZ1437	E 43 2181713	56732	22/03/2023	130,16	FRA8C31	E 43 2184317	74710	21/03/2023	880,41
FRB0G22	E 43 2182795	60503	23/03/2023	293,47	FRB4529	E 43 2182856	74550	23/03/2023	130,16
FRC2838	E 43 2183981	60503	21/03/2023	293,47	FRD1763	P 43 209465	55500	22/03/2023	130,16
FRE2H44	E 43 2184400	74550	21/03/2023	130,16	FRG0916	E 43 2180748	74550	22/03/2023	130,16
FRI2111	E 43 2181064	60503	22/03/2023	293,47	FRJ2F27	E 43 2184499	60503	21/03/2023	293,47
FRK1267	C 00 1054106	57380	23/03/2023	293,47	FRK3506	E 43 2181356	74550	22/03/2023	130,16
FRN4H87	P 43 167709	58512	22/03/2023	130,16	FRO2202	E 43 2183957	60503	21/03/2023	293,47
FRP8J56	E 43 2182854	74630	23/03/2023	195,23	FRW5E86	P 43 032887	76331	22/03/2023	293,47
FRY2I84	E 43 2180928	74550	22/03/2023	130,16	FSC8464	E 43 2181369	74550	22/03/2023	130,16
FSD2G06	E 43 2181211	74550	22/03/2023	130,16	FSD2I82	E 43 2184145	74550	21/03/2023	130,16
FSE0610	E 43 2180603	60503	22/03/2023	293,47	FSE0610	E 43 2180606	60503	22/03/2023	293,47
FSE3F10	E 43 2182550	60503	23/03/2023	293,47	FSF1577	E 43 2183948	74550	21/03/2023	130,16
FSG7268	E 43 2181187	74550	22/03/2023	130,16	FSG8I10	E 43 2184734	75870	21/03/2023	293,47
FSJ4491	E 43 2184090	74550	21/03/2023	130,16	FSP7D05	P 43 024477	55920	23/03/2023	130,16
FSQ7638	E 43 2182009	57463	22/03/2023	130,16	FSS1445	E 43 2183851	60503	21/03/2023	293,47
FST1771	E 43 2184374	74630	21/03/2023	195,23	FST5088	E 43 2181198	74550	22/03/2023	130,16
FSW8C71	C 00 971837	60501	22/03/2023	293,47	FSX8D91	P 43 241345	55920	21/03/2023	130,16
FTF9258	E 43 2181355	74550	22/03/2023	130,16	FTK7118	E 43 2183810	74550	21/03/2023	130,16
FTK8J01	E 43 2182547	60503	23/03/2023	293,47	FTL5075	C 00 822342	53800	21/03/2023	130,16
FTL5075	C 00 822341	55250	21/03/2023	130,16	FTO3C73	E 43 2184249	74550	21/03/2023	130,16
FTO7E55	E 43 2182759	74550	23/03/2023	130,16	FTT8516	E 43 2185211	74630	21/03/2023	195,23
FTU0B43	E 43 2184474	60503	21/03/2023	293,47	FTU1B51	E 43 2182591	74550	23/03/2023	130,16
FTU2002	E 43 2180703	74550	22/03/2023	130,16	FTV6G14	E 43 2185149	57463	21/03/2023	130,16
FTV9346	C 00 1148622	57380	23/03/2023	293,47	FTX6766	E 43 2184156	74630	21/03/2023	195,23
FTX7593	P 43 024468	55500	22/03/2023	130,16	FTZ5B09	C 00 1100555	55500	22/03/2023	130,16
FUI1453	E 43 2184054	60503	21/03/2023	293,47	FUJ6133	E 43 2183807	74630	21/03/2023	195,23
FUK0451	E 43 2182760	74550	23/03/2023	130,16	FUM3F69	E 43 2181173	60503	22/03/2023	293,47
FUO6H76	E 43 2184042	74550	21/03/2023	130,16	FUP1169	E 43 2182678	60503	23/03/2023	293,47
FUQ8578	E 43 2180702	74550	22/03/2023	130,16	FUR6A39	C 00 1159509	55500	22/03/2023	130,16
FUS8455	E 43 2182004	60503	22/03/2023	293,47	FUV6479	E 43 2184461	74710	21/03/2023	880,41
FUW4A16	E 43 2180697	74550	22/03/2023	130,16	FUW5335	E 43 2181839	57463	22/03/2023	130,16
FUX1352	E 43 2180759	60503	22/03/2023	293,47	FUX2I41	P 43 241336	55500	21/03/2023	130,16
FUX9867	P 43 054991	55500	22/03/2023	130,16	FUY8F14	P 43 024467	55500	22/03/2023	130,16
FUZ0C13	C 00 1159515	55500	22/03/2023	130,16	FVF3354	C 00 1093433	57380	23/03/2023	293,47
FVF3E21	E 43 2181010	74550	22/03/2023	130,16	FVF3E21	P 43 006549	55500	23/03/2023	130,16
FVF3E21	E 43 2184319	74550	21/03/2023	130,16	FVG1278	P 43 131575	55090	23/03/2023	130,16
FVI9490	E 43 2184198	60503	21/03/2023	293,47	FVK8537	E 43 2180705	60503	22/03/2023	293,47
FVL3967	E 43 2181296	74550	22/03/2023	130,16	FVL3967	E 43 2185104	74550	21/03/2023	130,16
FVL5H56	E 43 2184481	74550	21/03/2023	130,16	FVO7959	E 43 2182079	74550	23/03/2023	130,16
FVP2I34	E 43 2182747	74550	23/03/2023	130,16	FVP3F38	P 43 007869	54521	22/03/2023	195,23
FVQ5775	E 43 2184286	74550	21/03/2023	130,16	FVR2J57	E 43 2180953	74550	22/03/2023	130,16
FVR9865	E 43 2183888	74550	21/03/2023	130,16	FVU5901	C 00 1144534	76332	22/03/2023	293,47
FVV9236	P 43 046277	55413	23/03/2023	195,23	FVV9D49	E 43 2181174	60503	22/03/2023	293,47
FVW7137	E 43 2183994	60503	21/03/2023	293,47	FVX7A72	E 43 2185111	57463	21/03/2023	130,16
FVY1908	E 43 2182631	74550	23/03/2023	130,16	FVY8109	E 43 2181002	74550	22/03/2023	130,16
FVZ8H14	E 43 2184273	74550	21/03/2023	130,16	FWC1G57	P 43 011764	55500	23/03/2023	130,16
FWD2G92	E 43 2183940	60503	21/03/2023	293,47	FWE8J48	P 43 046293	60501	23/03/2023	293,47
FWG6264	E 43 2180646	74550	22/03/2023	130,16	FWK8D35	C 00 1120362	55500	23/03/2023	130,16
FWL9J18	E 43 2183988	60503	21/03/2023	293,47	FWM2G64	E 43 2180767	60503	22/03/2023	293,47
FWN1690	P 43 181168	55412	22/03/2023	195,23	FWO3C65	E 43 2184352	74550	21/03/2023	130,16
FWQ3D11	P 43 241369	55920	21/03/2023	130,16	FWW9F80	C 00 1126240	54526	22/03/2023	195,23
FXE8E65	C 00 1152964	60501	22/03/2023	293,47	FXF5351	E 43 2183954	74550	21/03/2023	130,16
FXG3F63	E 43 2181049	56732	22/03/2023	130,16	FXG5530	C 00 698162	55500	23/03/2023	130,16
FXH8H64	E 43 2180997	60503	22/03/2023	293,47	FXK0D09	P 43 209460	55500	22/03/2023	130,16
FXK8828	E 43 2182075	74550	23/03/2023	130,16

GAH7A85	C 00 1159636	76332	22/03/2023	293,47	GAL7737	P 43 209458	55500	22/03/2023	130,16
GAM7926	C 00 1159545	76331	23/03/2023	293,47	GAO2C06	C 00 1089537	57380	22/03/2023	293,47
GAQ9I87	E 43 2183975	74550	21/03/2023	130,16	GAT6313	E 43 2182833	74550	23/03/2023	130,16
GAU1098	P 43 123829	54522	23/03/2023	195,23	GAW5C65	P 43 126381	51851	23/03/2023	195,23
GAY4B76	E 43 2184132	74550	21/03/2023	130,16	GBA6F64	E 43 2182419	60503	23/03/2023	293,47
GBC3G50	C 00 1119410	51851	23/03/2023	195,23	GBC7705	E 43 2181097	74550	22/03/2023	130,16
GBD1I64	P 43 226339	54522	23/03/2023	195,23	GBD8759	P 43 235307	55680	22/03/2023	195,23
GBF4855	E 43 2184893	57463	21/03/2023	130,16	GBG8H50	E 43 2181185	60503	22/03/2023	293,47
GBH3G47	E 43 2184478	74550	21/03/2023	130,16	GBH3I74	P 43 130579	55500	22/03/2023	130,16
GBH3I74	P 43 241357	55500	21/03/2023	130,16	GBP1878	C 00 1112872	76331	23/03/2023	293,47
GBQ2C26	E 43 2181359	74550	22/03/2023	130,16	GBS3113	E 43 2180631	60503	22/03/2023	293,47
GBS3113	E 43 2180686	74550	22/03/2023	130,16	GBT1D36	P 43 232430	55500	23/03/2023	130,16
GBV3F44	E 43 2184467	56732	21/03/2023	130,16	GBV6E08	E 43 2184077	60503	21/03/2023	293,47
GBV8H75	E 43 2180608	60503	22/03/2023	293,47	GBY8663	E 43 2182780	74550	23/03/2023	130,16
GCB4783	E 43 2181118	74550	22/03/2023	130,16	GCC5H26	E 43 2181206	74550	22/03/2023	130,16
GCE1A62	E 43 2181520	75870	22/03/2023	293,47	GCG1B15	E 43 2185108	74550	21/03/2023	130,16
GCG6A51	E 43 2181835	57463	22/03/2023	130,16	GCG9F04	C 00 1159098	76332	23/03/2023	293,47
GCJ4611	C 00 1159578	55920	22/03/2023	130,16	GCM5B32	C 00 1100559	55500	22/03/2023	130,16
GCM7091	E 43 2184051	60503	21/03/2023	293,47	GCN5194	E 43 2184133	74550	21/03/2023	130,16
GCN8536	P 43 015480	59591	23/03/2023	1.467,35	GCP6J96	C 00 1088860	55500	23/03/2023	130,16
GCS1G37	C 00 1120360	55500	23/03/2023	130,16	GCS2C27	E 43 2182781	74550	23/03/2023	130,16
GCU6J16	E 43 2180956	74550	22/03/2023	130,16	GCW2I35	E 43 2181078	74550	22/03/2023	130,16
GCX2G65	P 43 211097	76841	23/03/2023	130,16	GCY3040	C 00 1093237	51852	23/03/2023	195,23
GCZ0G02	E 43 2182164	74550	23/03/2023	130,16	GCZ4F07	C 00 1159947	56222	23/03/2023	88,38
GCZ4F07	C 00 1159946	76331	23/03/2023	293,47	GDA3345	Z 43 001645	55412	22/03/2023	195,23
GDF1B15	E 43 2182630	56732	23/03/2023	130,16	GDF5I35	E 43 2180958	74550	22/03/2023	130,16
GDH2634	C 00 1126244	53800	22/03/2023	130,16	GDJ0E83	E 43 2180990	74710	22/03/2023	880,41
GDO0E89	E 43 2182152	74630	23/03/2023	195,23	GDQ3F78	E 43 2182454	74550	23/03/2023	130,16
GEA5A78	E 43 2180801	60503	22/03/2023	293,47	GED9H41	E 43 2185124	74550	21/03/2023	130,16
GEE6884	Z 43 001639	55412	22/03/2023	195,23	GEE8839	E 43 2180902	60503	22/03/2023	293,47
GEH9993	Z 43 001619	55412	21/03/2023	195,23	GEJ6D77	E 43 2184615	75870	21/03/2023	293,47
GEK2348	E 43 2182640	60503	23/03/2023	293,47	GEO3245	E 43 2184183	74550	21/03/2023	130,16
GER7C90	E 43 2180681	74550	22/03/2023	130,16	GES2F48	C 00 1155788	55680	23/03/2023	195,23
GET3G02	E 43 2184490	74550	21/03/2023	130,16	GEV0128	E 43 2184236	60503	21/03/2023	293,47
GEW9B59	E 43 2180854	60503	22/03/2023	293,47	GEZ0061	E 43 2183967	74550	21/03/2023	130,16
GFA9B58	E 43 2183989	74550	21/03/2023	130,16	GFC2G34	E 43 2182665	56732	23/03/2023	130,16
GFD0F32	E 43 2184010	74550	21/03/2023	130,16	GFG1H75	E 43 2182168	74550	23/03/2023	130,16
GFG7789	E 43 2181066	60503	22/03/2023	293,47	GFG7E38	P 43 032888	60412	22/03/2023	195,23
GFH5473	E 43 2180995	60503	22/03/2023	293,47	GFM8585	P 43 199874	55500	23/03/2023	130,16
GFN4001	E 43 2182509	60503	23/03/2023	293,47	GFP3070	E 43 2184457	60503	21/03/2023	293,47
GFT8B70	C 00 1053611	53800	22/03/2023	130,16	GFU2257	E 43 2184968	57463	21/03/2023	130,16
GFX0G48	P 43 130573	55500	22/03/2023	130,16	GGA1100	P 43 226337	55500	23/03/2023	130,16
GGA3A61	P 43 131566	72340	23/03/2023	130,16	GGA8A01	E 43 2181184	74550	22/03/2023	130,16
GGA9456	E 43 2181433	74550	22/03/2023	130,16	GGC5048	E 43 2182063	60503	23/03/2023	293,47
GGD5B45	E 43 2182078	74550	23/03/2023	130,16	GGE6H53	P 43 232432	55500	23/03/2023	130,16
GGF4366	E 43 2181920	57463	22/03/2023	130,16	GGF7A45	E 43 2180796	60503	22/03/2023	293,47
GGG5F32	E 43 2180858	74550	22/03/2023	130,16	GGL2238	C 00 1159535	76331	23/03/2023	293,47
GGM4A03	C 00 1112792	55500	23/03/2023	130,16	GGO2D97	E 43 2184186	74550	21/03/2023	130,16
GGQ1A17	C 00 823629	70561	22/03/2023	293,47	GGQ2J97	P 43 232443	55500	23/03/2023	130,16
GGT4E25	E 43 2184312	74550	21/03/2023	130,16	GGU5G19	E 43 2180602	60503	22/03/2023	293,47
GGV5212	E 43 2184455	74550	21/03/2023	130,16	GGW2049	E 43 2181138	74550	22/03/2023	130,16
GGX5J76	E 43 2180776	60503	22/03/2023	293,47	GGY7F19	P 43 031207	76331	22/03/2023	293,47
GGZ8494	E 43 2180951	74550	22/03/2023	130,16	GHD2E43	C 00 1152171	57200	23/03/2023	195,23
GHD2E43	C 00 1152172	60412	23/03/2023	195,23	GHD6E47	P 43 130589	55920	22/03/2023	130,16
GHE8I63	E 43 2182514	74550	23/03/2023	130,16	GHG0I32	Z 43 001622	55412	21/03/2023	195,23
GHH3B23	P 43 130591	55920	22/03/2023	130,16	GHI5556	P 43 049647	76332	23/03/2023	293,47
GHJ8H21	P 43 241361	55500	21/03/2023	130,16	GHJ9I76	P 43 033757	76331	22/03/2023	293,47
GHM5J87	E 43 2183819	74550	21/03/2023	130,16	GHO9A68	E 43 2181188	60503	22/03/2023	293,47
GHP6C96	E 43 2184175	74550	21/03/2023	130,16	GHR2547	Z 43 001633	55412	22/03/2023	195,23
GHT3528	E 43 2184290	60503	21/03/2023	293,47	GHT6F28	E 43 2183847	60503	21/03/2023	293,47
GHV2I33	E 43 2182581	74550	23/03/2023	130,16	GHW8I67	P 43 033765	55500	22/03/2023	130,16
GHZ3736	C 00 1142886	53800	23/03/2023	130,16	GIB7I57	C 00 1152963	60412	22/03/2023	195,23
GID6I97	E 43 2182637	74550	23/03/2023	130,16	GIH1C65	E 43 2182572	74550	23/03/2023	130,16
GII0B76	E 43 2182187	74550	23/03/2023	130,16	GIK4018	P 43 130596	55680	22/03/2023	195,23
GIM2B64	E 43 2185134	60503	21/03/2023	293,47	GIO2H77	C 00 1119415	51851	23/03/2023	195,23
GIP1B22	P 43 241356	55500	21/03/2023	130,16	GIS4H31	C 00 1112866	55500	23/03/2023	130,16
GIT8C09	P 43 130577	55500	22/03/2023	130,16	GIU4E04	P 43 054985	58196	22/03/2023	880,41
GIV9367	E 43 2181437	74550	22/03/2023	130,16	GJB1710	P 43 077476	70301	22/03/2023	293,47
GJG3A83	C 00 1142892	55500	23/03/2023	130,16	GJG4D75	P 43 033767	55920	22/03/2023	130,16
GJI9F13	E 43 2183922	74550	21/03/2023	130,16	GJM8E11	P 43 053786	55500	22/03/2023	130,16
GJM8E11	C 00 1112790	55500	23/03/2023	130,16	GJM9494	P 43 229423	55500	22/03/2023	130,16
GJN2839	E 43 2184018	60503	21/03/2023	293,47	GJO6F40	C 00 1112788	55500	23/03/2023	130,16
GJP6C04	E 43 2181048	60503	22/03/2023	293,47	GJS1919	Z 43 001615	55412	21/03/2023	195,23
GJU2407	E 43 2184620	56732	21/03/2023	130,16	GJV6919	C 00 1159517	76332	22/03/2023	293,47
GJW0J76	E 43 2182625	60503	23/03/2023	293,47	GJX3C33	P 43 144348	55412	22/03/2023	195,23
GJX7E72	C 00 1115344	54521	22/03/2023	195,23	GKC5A74	E 43 2181016	60503	22/03/2023	293,47
GKD1C08	E 43 2184849	60503	21/03/2023	293,47	GKG3E38	E 43 2180644	60503	22/03/2023	293,47
GKH3J76	C 00 1152174	55680	23/03/2023	195,23	GKH3J76	C 00 1152175	54521	23/03/2023	195,23
GMO0416	E 43 2181005	74550	22/03/2023	130,16	GOM8020	E 43 2184270	60503	21/03/2023	293,47
GRA5G38	E 43 2181950	57463	22/03/2023	130,16	GRG7000	C 00 907125	51930	22/03/2023	293,47
GUP0J45	E 43 2181362	74550	22/03/2023	130,16	GUX1019	E 43 2182024	57463	22/03/2023	130,16
GVO1397	E 43 2183908	60503	21/03/2023	293,47	GVP0390	E 43 2181817	57463	22/03/2023	130,16
GVT8E77	E 43 2181351	75870	22/03/2023	293,47	GXC1998	E 43 2182657	56732	23/03/2023	130,16
GYC9226	E 43 2184205	74550	21/03/2023	130,16	HBJ2I30	E 43 2184909	57463	21/03/2023	130,16
HBW1574	P 43 235317	76331	22/03/2023	293,47	HCS5448	P 43 164672	51851	22/03/2023	195,23
HCS7C28	E 43 2181134	74550	22/03/2023	130,16	HCW2817	E 43 2180944	74630	22/03/2023	195,23
HCY1F73	P 43 054980	55413	22/03/2023	195,23	HCY5015	E 43 2181029	74630	22/03/2023	195,23
HCY5015	E 43 2182707	74550	23/03/2023	130,16	HFB5300	C 00 1142897	55500	23/03/2023	130,16
HFD0553	E 43 2180760	60503	22/03/2023	293,47	HFH3A14	E 43 2183818	74550	21/03/2023	130,16
HGC4889	E 43 2185216	74550	21/03/2023	130,16	HGH6D77	E 43 2182072	74550	23/03/2023	130,16
HHJ7G47	E 43 2184264	74550	21/03/2023	130,16	HIA0G50	E 43 2181122	74550	22/03/2023	130,16
HIJ1145	E 43 2181275	74550	22/03/2023	130,16	HIX3907	C 00 1155881	55500	23/03/2023	130,16
HJA7D24	E 43 2180725	60503	22/03/2023	293,47	HJG1A62	E 43 2182612	60503	23/03/2023	293,47
HJJ4503	C 00 1062669	51852	22/03/2023	195,23	HJJ9389	E 43 2181131	60503	22/03/2023	293,47
HKH7790	E 43 2182452	60503	23/03/2023	293,47	HLE8186	E 43 2184030	74550	21/03/2023	130,16
HLI3791	E 43 2183970	74550	21/03/2023	130,16	HLI4F29	C 00 1147294	55500	23/03/2023	130,16
HMD9435	E 43 2183884	60503	21/03/2023	293,47	HMH6H06	E 43 2180766	60503	22/03/2023	293,47
HNB6484	E 43 2182043	60503	23/03/2023	293,47	HNF5J25	E 43 2180718	60503	22/03/2023	293,47
HNI2354	P 43 199875	76251	23/03/2023	293,47	HNK3455	P 43 227302	57380	22/03/2023	293,47
HOG4117	E 43 2180975	60503	22/03/2023	293,47	HOG4J09	P 43 235310	76251	22/03/2023	293,47
HYM6306	C 00 1147667	55500	22/03/2023	130,16	IPP7F05	E 43 2184097	74550	21/03/2023	130,16
IRA4733	E 43 2183953	74550	21/03/2023	130,16	IUQ1689	Z 43 001650	55412	23/03/2023	195,23
IXX0F37	P 43 130604	55500	22/03/2023	130,16	IYB6E67	E 43 2183909	74550	21/03/2023	130,16
IYS4H74	P 43 054987	76331	22/03/2023	293,47	IYW6341	E 43 2180837	74550	22/03/2023	130,16
JFF8B61	E 43 2184121	60503	21/03/2023	293,47	JGB0036	E 43 2182495	60503	23/03/2023	293,47
JIL3125	C 00 1155884	55500	23/03/2023	130,16	JIU3A61	Z 43 001644	55412	22/03/2023	195,23
JJP1E52	E 43 2182531	74550	23/03/2023	130,16	JJZ9738	E 43 2181792	57463	22/03/2023	130,16
JKB8H24	E 43 2180583	74550	22/03/2023	130,16	JKX5678	E 43 2185144	74550	21/03/2023	130,16
JML8911	E 43 2181170	74550	22/03/2023	130,16	JNJ3C47	E 43 2180605	74630	22/03/2023	195,23
JNT8B84	E 43 2183945	74550	21/03/2023	130,16	JPW1H66	C 00 1154799	51852	23/03/2023	195,23
JRA6928	C 00 1104939	58196	21/03/2023	880,41	JRD1481	C 00 1126243	53800	22/03/2023	130,16
JRK9B96	E 43 2184305	74550	21/03/2023	130,16	JTW1H58	C 00 907123	60501	22/03/2023	293,47
JWA9525	C 00 1162419	55500	22/03/2023	130,16	JYC4677	E 43 2182229	60503	23/03/2023	293,47
JZX2941	E 43 2180693	60503	22/03/2023	293,47	KAN5731	E 43 2182548	60503	23/03/2023	293,47
KCZ3953	P 43 040655	76332	23/03/2023	293,47	KLQ7392	E 43 2180905	74550	22/03/2023	130,16
KLV4B15	E 43 2180999	60503	22/03/2023	293,47	KMW8B17	C 00 1155886	55500	23/03/2023	130,16
KNU6155	P 43 032883	76331	22/03/2023	293,47	KOM5A23	E 43 2181265	74550	22/03/2023	130,16
KPH4H43	E 43 2181286	74550	22/03/2023	130,16	KPI7G88	Z 43 001641	55412	22/03/2023	195,23
KRM9D83	E 43 2180752	74550	22/03/2023	130,16	KRQ8E05	E 43 2181135	74550	22/03/2023	130,16
KSK0039	E 43 2182497	60503	23/03/2023	293,47	KVI8243	E 43 2185118	74550	21/03/2023	130,16
KVJ2883	C 00 1159629	51851	22/03/2023	195,23	KWD3H32	E 43 2182762	74550	23/03/2023	130,16
KWF4C81	E 43 2180765	60503	22/03/2023	293,47	KXL6A11	E 43 2181696	56732	22/03/2023	130,16

KXN5124	E 43 2181175	60503	22/03/2023	293,47	KXR8480	E 43 2181216	74550	22/03/2023	130,16
KYW4019	E 43 2181962	57463	22/03/2023	130,16	KZE7206	P 43 032890	76331	23/03/2023	293,47
LBL0F06	C 00 1100560	55500	22/03/2023	130,16	LBL2816	E 43 2184098	74550	21/03/2023	130,16
LBW1H65	E 43 2184063	74550	21/03/2023	130,16	LLB1618	C 00 1159511	55500	22/03/2023	130,16
LMM2A54	C 00 823057	55500	22/03/2023	130,16	LMM3E36	E 43 2181011	60503	22/03/2023	293,47
LMY7881	E 43 2184122	74550	21/03/2023	130,16	LPN2A94	E 43 2182123	74550	23/03/2023	130,16
LQC5086	E 43 2181807	57463	22/03/2023	130,16	LQG7231	C 00 1159532	76331	23/03/2023	293,47
LQM6G90	C 00 1126246	54600	22/03/2023	130,16	LQU6E61	E 43 2185138	60503	21/03/2023	293,47
LRA7A47	E 43 2184489	75870	21/03/2023	293,47	LRJ6H49	E 43 2182417	60503	23/03/2023	293,47
LSN3G84	E 43 2181859	57463	22/03/2023	130,16	LTM3139	P 43 054988	60501	22/03/2023	293,47
LTZ6F83	P 43 130600	55500	22/03/2023	130,16	MAT1526	P 43 209466	55500	22/03/2023	130,16
MCN1366	Z 43 001617	55412	21/03/2023	195,23	MGF4104	E 43 2185132	74550	21/03/2023	130,16
MHV1629	Z 43 001636	55412	22/03/2023	195,23	MIM0A58	E 43 2184176	74550	21/03/2023	130,16
MJE2824	P 43 211100	54521	23/03/2023	195,23	MKS9111	E 43 2182517	74550	23/03/2023	130,16
MLI7754	E 43 2183835	60503	21/03/2023	293,47	MQX6856	E 43 2183964	74550	21/03/2023	130,16
MTB7510	E 43 2184795	57463	21/03/2023	130,16	MTD7D53	P 43 046283	55500	23/03/2023	130,16
MTR8269	E 43 2184208	74550	21/03/2023	130,16	MUA9053	E 43 2184244	74710	21/03/2023	880,41
MVA9631	P 43 126386	51851	23/03/2023	195,23	MVK3C81	E 43 2182050	60503	23/03/2023	293,47
MYY4297	E 43 2182776	74550	23/03/2023	130,16	NAZ9B25	E 43 2182834	74550	23/03/2023	130,16
NFT1912	E 43 2184357	74630	21/03/2023	195,23	NHD6716	E 43 2180723	60503	22/03/2023	293,47
NJZ9330	E 43 2181287	74550	22/03/2023	130,16	NOA0902	C 00 785708	60501	22/03/2023	293,47
NOE9820	E 43 2181177	60503	22/03/2023	293,47	NOP4653	C 00 1163820	51851	23/03/2023	195,23
NPY7807	E 43 2182540	60503	23/03/2023	293,47	NVY3G10	P 43 050865	55500	23/03/2023	130,16
NWA2881	P 43 164671	58196	22/03/2023	880,41	NXU2945	E 43 2181864	57463	22/03/2023	130,16
NXX2E87	P 43 181166	55412	22/03/2023	195,23	NYE9G25	C 00 1100556	55500	22/03/2023	130,16
OAK7G91	P 43 024466	55920	22/03/2023	130,16	OBL8F32	P 43 015478	64591	23/03/2023	195,23
OBO9I30	C 00 1111386	55090	22/03/2023	130,16	OBX5555	E 43 2183896	60503	21/03/2023	293,47
ODC0G48	E 43 2180685	74550	22/03/2023	130,16	OGP9203	C 00 1159443	76331	22/03/2023	293,47
OIF5J90	E 43 2182796	74630	23/03/2023	195,23	OKX5G72	E 43 2182644	74550	23/03/2023	130,16
ONI3F98	E 43 2180988	74550	22/03/2023	130,16	OOZ3072	E 43 2184443	74550	21/03/2023	130,16
OPA2C08	E 43 2180626	60503	22/03/2023	293,47	OPJ3337	E 43 2180907	74550	22/03/2023	130,16
OPK9611	E 43 2184059	60503	21/03/2023	293,47	OPK9611	E 43 2184055	60503	21/03/2023	293,47
OPL6978	C 00 1163818	51851	23/03/2023	195,23	OPM2I95	E 43 2181044	74550	22/03/2023	130,16
OPN0497	C 00 1093432	57380	23/03/2023	293,47	OPR9297	P 43 235311	55500	22/03/2023	130,16
OQC0732	C 00 1001492	73662	21/03/2023	130,16	OQF8492	E 43 2182575	74550	23/03/2023	130,16
OQK1D19	C 00 1119413	51851	23/03/2023	195,23	OQW0679	C 00 1159526	76331	23/03/2023	293,47
OWB6G67	P 43 200730	57380	22/03/2023	293,47	OWK0331	Z 43 001638	55412	22/03/2023	195,23
OXF5B88	C 00 941192	54600	22/03/2023	130,16	OZE0G04	E 43 2181235	74550	22/03/2023	130,16
PBO4900	P 43 054986	76331	22/03/2023	293,47	PBT0F06	P 43 053789	55500	22/03/2023	130,16
PCQ7F20	C 00 1165580	55250	22/03/2023	130,16	PDT7G36	C 00 1159442	55413	22/03/2023	195,23
PFA5255	E 43 2181181	74550	22/03/2023	130,16	PGP6D61	P 43 024465	55500	22/03/2023	130,16
PHT2J66	E 43 2180684	74550	22/03/2023	130,16	PKO3C49	E 43 2181421	74550	22/03/2023	130,16
PNS2H76	C 00 1089538	70301	22/03/2023	293,47	PPM9C94	E 43 2181081	74550	22/03/2023	130,16
PQU8195	E 43 2182824	74550	23/03/2023	130,16	PQV0683	E 43 2180912	74550	22/03/2023	130,16
PRC1A04	P 43 241362	55500	21/03/2023	130,16	PRJ9023	E 43 2182564	74630	23/03/2023	195,23
PRX7803	E 43 2181189	74550	22/03/2023	130,16	PUA8A52	E 43 2184243	56732	21/03/2023	130,16
PUB0402	C 00 1155520	54524	22/03/2023	195,23	PUE2348	C 00 1091416	55500	22/03/2023	130,16
PUI3J25	P 43 007872	54521	22/03/2023	195,23	PUJ6G02	E 43 2184480	60503	21/03/2023	293,47
PUL3340	E 43 2182578	60503	23/03/2023	293,47	PUV9167	E 43 2184303	74630	21/03/2023	195,23
PUW1539	C 00 1115345	54521	22/03/2023	195,23	PUX6763	E 43 2180888	74550	22/03/2023	130,16
PVA3349	E 43 2184081	60503	21/03/2023	293,47	PVB2E14	E 43 2180786	60503	22/03/2023	293,47
PVJ2I25	E 43 2182044	60503	23/03/2023	293,47	PVK2239	E 43 2181191	74550	22/03/2023	130,16
PVM2702	E 43 2182071	74550	23/03/2023	130,16	PVM6H09	P 43 232442	55500	23/03/2023	130,16
PVP1H30	C 00 1148624	76332	23/03/2023	293,47	PVU2B91	E 43 2180734	60503	22/03/2023	293,47
PVV0G27	E 43 2182739	60503	23/03/2023	293,47	PVY1330	E 43 2182717	74550	23/03/2023	130,16
PVZ6G00	E 43 2180934	74550	22/03/2023	130,16	PWB0071	E 43 2184375	74550	21/03/2023	130,16
PWC3946	E 43 2184253	60503	21/03/2023	293,47	PWE2764	E 43 2182671	60503	23/03/2023	293,47
PWT1273	E 43 2180992	60503	22/03/2023	293,47	PWT8349	E 43 2182621	74550	23/03/2023	130,16
PWV1543	P 43 046281	55500	23/03/2023	130,16	PWW2274	P 43 199877	55500	23/03/2023	130,16
PWX8835	E 43 2185146	74550	21/03/2023	130,16	PXG2F71	E 43 2184228	60503	21/03/2023	293,47
PXH0139	C 00 1062667	51851	22/03/2023	195,23	PXI4C87	P 43 024479	55500	23/03/2023	130,16
PXL9I29	E 43 2183914	60503	21/03/2023	293,47	PXR4B06	P 43 232439	55500	23/03/2023	130,16
PXX8I14	E 43 2182455	74550	23/03/2023	130,16	PYC4G28	E 43 2184975	75870	21/03/2023	293,47
PYC7020	C 00 1159514	76332	22/03/2023	293,47	PYE1173	E 43 2181843	57463	22/03/2023	130,16
PYG6A64	E 43 2180840	74550	22/03/2023	130,16	PYK2247	E 43 2181176	74550	22/03/2023	130,16
PYK8160	E 43 2185215	74630	21/03/2023	195,23	PYL1J45	P 43 241370	55920	21/03/2023	130,16
PYM2846	C 00 1159945	55840	23/03/2023	88,38	PYM8766	E 43 2182599	60503	23/03/2023	293,47
PYP0773	P 43 130581	55500	22/03/2023	130,16	PYR0498	P 43 235314	55413	22/03/2023	195,23
PYS2H58	E 43 2184347	60503	21/03/2023	293,47	PYW4C24	E 43 2181037	60503	22/03/2023	293,47
PZE5I57	E 43 2184423	74550	21/03/2023	130,16	PZF2E79	E 43 2182522	74550	23/03/2023	130,16
PZF4070	P 43 024464	55500	22/03/2023	130,16	PZH3G07	E 43 2181194	74550	22/03/2023	130,16
PZM7C25	P 43 232436	55500	23/03/2023	130,16	PZT5B39	C 00 822343	73662	21/03/2023	130,16
QBB3656	P 43 146443	60501	23/03/2023	293,47	QCA2D48	E 43 2183814	74550	21/03/2023	130,16
QEE3G94	E 43 2182785	60503	23/03/2023	293,47	QHT3H61	E 43 2180824	60503	22/03/2023	293,47
QIG7F55	C 00 1089831	70481	22/03/2023	293,47	QIS3D77	E 43 2183972	74550	21/03/2023	130,16
QMQ5G30	E 43 2184084	60503	21/03/2023	293,47	QMS1B09	P 43 076521	55500	23/03/2023	130,16
QMV5D45	P 43 241335	55500	21/03/2023	130,16	QMW3J02	P 43 241344	55920	21/03/2023	130,16
QMW4E60	E 43 2181035	74550	22/03/2023	130,16	QMW4E60	E 43 2182178	60503	23/03/2023	293,47
QMX7E12	E 43 2181391	75870	22/03/2023	293,47	QNC0E53	C 00 1159521	76332	22/03/2023	293,47
QNC1998	E 43 2183862	60503	21/03/2023	293,47	QNC3448	P 43 033756	76331	22/03/2023	293,47
QNF6D29	E 43 2184259	74550	21/03/2023	130,16	QNG9172	E 43 2182753	60503	23/03/2023	293,47
QNI9F41	E 43 2184988	75870	21/03/2023	293,47	QNI9G73	E 43 2183837	60503	21/03/2023	293,47
QNJ8B13	C 00 1155787	55680	23/03/2023	195,23	QNK7F89	P 43 211095	55500	23/03/2023	130,16
QNM0460	P 43 024480	55920	23/03/2023	130,16	QNM9B51	E 43 2182212	60503	23/03/2023	293,47
QNM9E29	E 43 2180851	74550	22/03/2023	130,16	QNN9J67	C 00 1159440	55413	22/03/2023	195,23
QNX6F62	E 43 2184008	60503	21/03/2023	293,47	QNY8095	P 43 241342	55920	21/03/2023	130,16
QNZ3804	E 43 2184469	60503	21/03/2023	293,47	QOA2286	P 43 024481	55500	23/03/2023	130,16
QOC5898	P 43 024482	55920	23/03/2023	130,16	QOC8H53	P 43 200731	51930	22/03/2023	293,47
QOF1F78	E 43 2184151	74630	21/03/2023	195,23	QOF3E82	E 43 2182045	60503	23/03/2023	293,47
QOQ8J93	P 43 024463	55840	22/03/2023	88,38	QOR4321	E 43 2182749	74550	23/03/2023	130,16
QOU2137

RDM9H52	E 43 2181935	57463	22/03/2023	130,16	RFF9A05	E 43 2184250	74550	21/03/2023	130,16
RFG1A58	P 43 130590	55920	22/03/2023	130,16	RFH8H65	E 43 2184135	56732	21/03/2023	130,16
RFK6A14	E 43 2183897	60503	21/03/2023	293,47	RFM0H66	E 43 2180974	74550	22/03/2023	130,16
RFO6G88	E 43 2181146	74550	22/03/2023	130,16	RFP1E77	C 00 698161	55500	23/03/2023	130,16
RFP5B42	P 43 053788	55500	22/03/2023	130,16	RFR3D73	E 43 2182453	60503	23/03/2023	293,47
RFT0C06	E 43 2184428	60503	21/03/2023	293,47	RFT7C20	E 43 2182788	74550	23/03/2023	130,16
RGC0C48	E 43 2184733	75870	21/03/2023	293,47	RGC7A60	E 43 2185062	57463	21/03/2023	130,16
RGD6I00	P 43 241378	55920	21/03/2023	130,16	RGU5I41	E 43 2181300	74550	22/03/2023	130,16
RHC3J07	C 00 1162415	55500	22/03/2023	130,16	RHS1J38	E 43 2181361	74550	22/03/2023	130,16
RIU2C69	P 43 241365	55500	21/03/2023	130,16	RJM5B98	E 43 2180918	74550	22/03/2023	130,16
RJZ6B40	E 43 2182207	60503	23/03/2023	293,47	RKE6A15	P 43 236347	54521	22/03/2023	195,23
RLW6C14	P 43 033763	55500	22/03/2023	130,16	RMK3D34	E 43 2185213	74550	21/03/2023	130,16
RML0J30	E 43 2185137	74550	21/03/2023	130,16	RMM3I28	P 43 232429	55500	23/03/2023	130,16
RMN6H76	E 43 2185127	74550	21/03/2023	130,16	RMP0H61	E 43 2182199	74550	23/03/2023	130,16
RMP5D82	P 43 006548	60501	23/03/2023	293,47	RMR0G32	C 00 1159441	55920	22/03/2023	130,16
RMR3B35	E 43 2184088	74550	21/03/2023	130,16	RMV2I44	P 43 032894	59910	23/03/2023	293,47
RMW1I91	E 43 2180742	60503	22/03/2023	293,47	RMW1I91	E 43 2180943	74630	22/03/2023	195,23
RMX1D22	E 43 2180782	60503	22/03/2023	293,47	RMX2H40	P 43 241374	55920	21/03/2023	130,16
RMY3C85	P 43 217037	54521	23/03/2023	195,23	RNA7F65	E 43 2182447	60503	23/03/2023	293,47
RNB1B45	P 43 183385	55500	22/03/2023	130,16	RNG0B61	E 43 2180574	74550	22/03/2023	130,16
RNH2D25	E 43 2180656	74550	22/03/2023	130,16	RNH5D79	E 43 2185126	57463	21/03/2023	130,16
RNN2F66	E 43 2180706	74550	22/03/2023	130,16	RNO1I91	P 43 033758	76331	22/03/2023	293,47
RNP3I48	E 43 2180677	74550	22/03/2023	130,16	RNR8I85	E 43 2185094	74550	21/03/2023	130,16
RNZ3C25	E 43 2180648	74550	22/03/2023	130,16	ROL3G34	P 43 241379	54870	21/03/2023	195,23
RTA0C98	P 43 054993	55500	22/03/2023	130,16	RTA5E22	E 43 2185136	60503	21/03/2023	293,47
RTA8B89	E 43 2182573	60503	23/03/2023	293,47	RTB3C09	E 43 2180621	60503	22/03/2023	293,47
RTF8H19	P 43 046295	58191	23/03/2023	880,41	RTH4F28	E 43 2180712	60503	22/03/2023	293,47
RTH4J83	E 43 2181772	57463	22/03/2023	130,16	RTI4C30	C 00 1159927	60501	23/03/2023	293,47
RTJ9A19	Z 43 001649	55412	23/03/2023	195,23	RTK1B55	E 43 2180911	74550	22/03/2023	130,16
RTK3A13	E 43 2184311	74550	21/03/2023	130,16	RTL2F85	E 43 2180738	60503	22/03/2023	293,47
RTN1B13	E 43 2180941	60503	22/03/2023	293,47	RTN1B13	E 43 2184448	74630	21/03/2023	195,23
RTR7J46	E 43 2180883	74630	22/03/2023	195,23	RTU3C15	P 43 014701	76331	23/03/2023	293,47
RTU4F76	E 43 2181172	60503	22/03/2023	293,47	RTV0D67	E 43 2183973	74550	21/03/2023	130,16
RUA5F98	C 00 1159543	76331	23/03/2023	293,47	RUE0B33	P 43 130585	55500	22/03/2023	130,16
RUE3G62	E 43 2185115	74630	21/03/2023	195,23	RUG0E45	E 43 2182724	74550	23/03/2023	130,16
RUG7C90	E 43 2182821	74550	23/03/2023	130,16	RUJ2I40	P 43 241352	55500	21/03/2023	130,16
RUK6F74	E 43 2184843	57463	21/03/2023	130,16	RUN0C44	E 43 2184162	74550	21/03/2023	130,16
RUO8I53	E 43 2182189	74550	23/03/2023	130,16	RUP0B26	P 43 241368	55500	21/03/2023	130,16
RUP0H22	E 43 2181245	74550	22/03/2023	130,16	RUR2A05	E 43 2183872	60503	21/03/2023	293,47
RUT3G58	C 00 1159435	54870	22/03/2023	195,23	RVC6C01	E 43 2182705	60503	23/03/2023	293,47
RVF2C85	E 43 2182188	74550	23/03/2023	130,16	RVG4A81	P 43 241338	55500	21/03/2023	130,16
RVG4A81	P 43 241360	55500	21/03/2023	130,16	RVJ1F82	E 43 2180910	74630	22/03/2023	195,23
RVJ5J84	Z 43 001626	55412	22/03/2023	195,23	RVJ5J84	P 43 181169	55412	22/03/2023	195,23
RVJ8A79	E 43 2181787	57463	22/03/2023	130,16	RVL2E04	E 43 2180891	74550	22/03/2023	130,16
RVM2B19	E 43 2182571	60503	23/03/2023	293,47	RVM4B57	E 43 2181609	75870	22/03/2023	293,47
RVN5D07	E 43 2181126	74550	22/03/2023	130,16	RVP2H57	P 43 211092	51852	22/03/2023	195,23
RVQ0B72	P 43 232428	55500	23/03/2023	130,16	RVR7A68	P 43 241364	55500	21/03/2023	130,16
RVR8E13	P 43 054999	76331	22/03/2023	293,47	RVS8B16	E 43 2182823	60503	23/03/2023	293,47
RVS8B16	E 43 2182666	60503	23/03/2023	293,47	RVU5F17	P 43 033759	76331	22/03/2023	293,47
RVU6I80	P 43 046282	55500	23/03/2023	130,16	RVU6J49	P 43 241376	55920	21/03/2023	130,16
RVU8D05	E 43 2181014	74550	22/03/2023	130,16	RVV1E17	P 43 241358	55500	21/03/2023	130,16
RVX2I61	E 43 2184099	60503	21/03/2023	293,47	RYH4D67	E 43 2181894	57463	22/03/2023	130,16
RZQ0A77	E 43 2180669	74550	22/03/2023	130,16	SDP8H23	E 43 2184275	60503	21/03/2023	293,47
SDU8J24	C 00 907121	55500	22/03/2023	130,16	SDV2G22	E 43 2184362	74550	21/03/2023	130,16
SDY1A81	E 43 2184370	60503	21/03/2023	293,47	SDY5G94	E 43 2181518	75870	22/03/2023	293,47
SDZ9G84	E 43 2182633	74550	23/03/2023	130,16	SEB2C82	P 43 164668	57463	22/03/2023	130,16
SHB0F76	C 00 1100561	55500	22/03/2023	130,16	SHC1F15	E 43 2181003	74550	22/03/2023	130,16

ÓRGÃO AUTUADOR: 264770

EDITAL DE NOTIFICAÇÃO DE PENALIDADE PELO COMETIMENTO DE INFRAÇÃO DE TRÂNSITO

O Secretário de Transportes e Mobilidade Urbana, considerando o disposto nos artigos 24, 281, 282 e seus respectivos incisos da Lei Federal nº 9503/97 - Código de Trânsito Brasileiro - CTB, torna público, de acordo com a Resolução CONTRAN 619/2016 a relação de AUTOS DE INFRAÇÃO DE TRÂNSITO (AIT) validados e processados no lote número: NGW647701299 do dia 30/05/2023.

A partir da data desta publicação, o proprietário pode APRESENTAR O RECURSO NA JARI até dia 04/07/2023. Caso não esteja corretamente relatada a infração ocorrida, apresente RECURSO NA JARI, de acordo com a legislação vigente.

DOCUMENTAÇÃO NECESSÁRIA PARA ENTRADA DE RECURSO JARI (Entrega pessoalmente ou via Correios):
-Cópia da Notificação da penalidade (Disponível para retirada no FACIL STMU);
-Cópia do documento do veículo;
-Cópia da CNH ou Permissão para Dirigir;
-Documento de identificação do proprietário;
-Documentos que comprovem a argumentação do recurso JARI.

ENDEREÇO PARA PROTOCOLO DE RECURSO NA JARI:
FACIL STMU - ALAMEDA DOS LÍRIOS, 303 - PQ. CECAP (Terminal Rodoviário) - CEP 07190-012

Placa	Auto de Infração	Código Infração	Data Infração	Valor Multa	Placa	Auto de Infração	Código Infração	Data Infração	Valor Multa
ABX5E44	P 43 241424	55920	25/03/2023	130,16	AHI6J89	P 43 239615	55500	27/03/2023	130,16
AIU7634	P 43 050905	55412	28/03/2023	195,23	AKK4720	P 43 209478	55500	26/03/2023	130,16
ALE5D62	P 43 077485	55680	24/03/2023	195,23	ALF6A26	P 43 131608	72340	25/03/2023	130,16
ALQ6221	P 43 050879	55412	24/03/2023	195,23	ALQ7927	E 43 2183410	75870	23/03/2023	293,47
AMB8973	P 43 238340	51851	28/03/2023	195,23	AMC5J49	P 43 131589	55500	24/03/2023	130,16
ANO1C96	P 43 011786	55500	28/03/2023	130,16	ANX3I37	C 00 1162706	51851	23/03/2023	195,23
ANX3I37	C 00 1162705	76331	23/03/2023	293,47	AOS3025	P 43 050895	55412	27/03/2023	195,23
AOY4243	P 43 239626	55500	27/03/2023	130,16	AOZ4724	P 43 050892	55412	27/03/2023	195,23
AQE6E83	P 43 233445	55500	28/03/2023	130,16	ATI0G14	P 43 227322	55500	27/03/2023	130,16
ATQ2061	E 43 2183665	57463	23/03/2023	130,16	AUD7I78	P 43 032903	76331	24/03/2023	293,47
AVG0366	P 43 239522	55500	23/03/2023	130,16	AVY7424	P 43 236400	55500	25/03/2023	130,16
AVY7424	P 43 004041	55500	25/03/2023	130,16	AVZ7E40	P 43 235333	75870	27/03/2023	293,47
AWV3749	P 43 181182	55412	24/03/2023	195,23	AYR5G73	P 43 229438	55500	26/03/2023	130,16
AZJ3H08	C 00 1143902	76332	25/03/2023	293,47	AZN6A10	P 43 025514	55920	25/03/2023	130,16
AZQ5E03	P 43 011783	55500	27/03/2023	130,16	AZU3E06	P 43 200742	54521	24/03/2023	195,23
AZW2105	P 43 050875	55412	24/03/2023	195,23	AZW4862	P 43 199906	55500	26/03/2023	130,16
BAC8730	P 43 032925	60412	28/03/2023	195,23	BAI4F44	E 43 2182932	74550	23/03/2023	130,16
BAN3010	P 43 017385	55500	27/03/2023	130,16	BAN5034	P 43 007885	60501	28/03/2023	293,47
BAR0G25	P 43 232504	55500	27/03/2023	130,16	BAS5131	P 43 040657	76332	24/03/2023	293,47
BAS5131	P 43 040658	51851	24/03/2023	195,23	BAT4904	P 43 229449	55920	27/03/2023	130,16
BAT4904	P 43 241481	55920	27/03/2023	130,16	BBE3E55	P 43 241401	55500	25/03/2023	130,16
BBK4D26	P 43 006566	55500	24/03/2023	130,16	BBL2D33	E 43 2183056	74550	23/03/2023	130,16
BCM4439	P 43 006554	55500	24/03/2023	130,16	BCV5I82	P 43 164697	57463	28/03/2023	130,16
BER6B56	P 43 236356	57380	23/03/2023	293,47	BES4J68	E 43 2183082	74550	23/03/2023	130,16
BET4J20	P 43 239526	55500	23/03/2023	130,16	BIA6239	P 43 236386	54521	25/03/2023	195,23
BIE7994	P 43 236420	51851	26/03/2023	195,23	BIG9F56	P 43 209476	72340	25/03/2023	130,16
BIU4275	E 43 2183346	75870	23/03/2023	293,47	BJC5086	C 00 998121	53800	27/03/2023	130,16
BKB9C45	P 43 238316	55500	27/03/2023	130,16	BKE9525	C 00 948923	54524	24/03/2023	195,23
BMD2B77	P 43 164682	51851	24/03/2023	195,23	BMJ7285	P 43 239555	55500	23/03/2023	130,16
BNK7490	P 43 236363	51851	23/03/2023	195,23	BOA9B52	P 43 235351	51930	28/03/2023	293,47
BOD4197	P 43 164687	59910	26/03/2023	293,47	BOX2778	E 43 2183153	60503	23/03/2023	293,47
BPA5115	C 00 1156030	73150	24/03/2023	130,16	BPN6456	P 43 164713	51851	28/03/2023	195,23
BPO0F37	P 43 235341	60501	28/03/2023	293,47	BPS9D17	C 00 1154490	70301	26/03/2023	293,47
BPS9D17	C 00 1154491	70561	26/03/2023	293,47	BQB9C84	C 00 1144460	57463	27/03/2023	130,16
BQT2263	C 00 1091420	55500	23/03/2023	130,16	BQU3566	C 00 1162709	58196	23/03/2023	880,41
BQU3J51	C 00 1115086	55090	23/03/2023	130,16	BRC3J92	P 43 052685	52152	25/03/2023	293,47
BRE8610	P 43 164714	51852	28/03/2023	195,23	BRN6I07	P 43 236362	76331	23/03/2023	293,47
BSB8E17	C 00 1052126	51851	25/03/2023	195,23	BSB8E17	C 00 1052127	54870	25/03/2023	195,23
BSS0078	C 00 1105734	65300	25/03/2023	195,23	BTB0B65	P 43 011794	76332	27/03/2023	293,47
BTR3J59	P 43 164706	57463	28/03/2023	130,16	BUA8758	P 43 239577	54521	27/03/2023	195,23
BUA9372	P 43 131618	51851	26/03/2023	195,23	BUN4707	P 43 211101	76332	25/03/2023	293,47
BVB1844	P 43 232475	55500	26/03/2023	130,16	BVC2969	P 43 239613	55500	27/03/2023	130,16
BWH3697	P 43 164695	51851	28/03/2023	195,23	BWV3G57	E 43 2183320	74550	23/03/2023	130,16
BWV8I18	E 43 2182936	74550	23/03/2023	130,16	BXB3006	P 43 077508	51851	28/03/2023	195,23
BXD6680	P 43 199902	55920	26/03/2023	130,16	BYE9A80	P 43 241444	55500	27/03/2023	130,16
BYI7586	P 43 233444	55500	28/03/2023	130,16	BYL9907	P 43 235336	72690	27/03/2023	130,16
BYX3A12	C 00 1166315	59670	24/03/2023	1.467,35	BYX3A12	C 00 1166317	58000	24/03/2023	195,23
BYY3J48	P 43 073702	51930	26/03/2023	293,47	BYZ2E48	P 43 235339	76842	27/03/2023	130,16
BYZ2E48	P 43 235340	70991	27/03/2023	195,23	BZA4458	P 43 181180	55412	24/03/2023	195,23
BZD7162	C 00 1154797	55500	24/03/2023	130,16	BZD7162	C 00 1154796	51851	24/03/2023	195,23
BZF1076	P 43 004050	55500	25/03/2023	130,16	BZG0G85	P 43 241385	55500	25/03/2023	130,16
BZG0G85	P 43 241437	55500	27/03/2023	130,16	BZG0G85	P 43 241461	55500	27/03/2023	130,16
BZL0A63	P 43 241475	55920	27/03/2023	130,16	BZL0C84	E 43 2183319	74710	23/03/2023	880,41
BZV9299	P 43 239631	51851	28/03/2023	195,23	CAA4617	P 43 023429	55500	28/03/2023	130,16
CAB8E38	P 43 242314	55500	26/03/2023	130,16	CBL4732	P 43 239635	55500	28/03/2023	130,16
CCF4I51	P 43 181229	55412	28/03/2023	195,23	CCP2606	P 43 239621	55500	27/03/2023	130,16
CCU0I08	P 43 181224	55412	28/03/2023	195,23	CDH3D39	P 43 239648	55500	28/03/2023	130,16
CDP5429	E 43 2182919	74630	23/03/2023	195,23	CDR5B06	C 00 1159100	55500	27/03/2023	130,16
CDR9J16	C 00 1144453	76841	27/03/2023	130,16	CDV8976	C 00 617750	73662	26/03/2023	130,16
CEB0222	P 43 050885	55500	24/03/2023	130,16	CEF5855	P 43 209490	51851	26/03/2023	195,23
CEF5865	P 43 242302	51851	24/03/2023	195,23	CEF5865	P 43 227310	76331	24/03/2023	293,47
CEF9884	P 43 239549	55500	23/03/2023	130,16	CER7588	P 43 236430	51851	28/03/2023	195,23
CFC7223	P 43 238332	57463	28/03/2023	130,16	CFZ4H38	C 00 1152974	54870	26/03/2023	195,23
CGG4137	P 43 032914	76331	28/03/2023	293,47	CGG7438	E 43 2182942	75870	23/03/2023	293,47
CGP6558	P 43 242311	55500	26/03/2023	130,16	CHT6233	C 00 1144455	51930	27/03/2023	293,47
CHT6233	C 00 1144454	51851	27/03/2023	195,23	CHW8698	P 43 200770	60501	28/03/2023	293,47
CIG6D83	E 43 2183270	75870	23/03/2023	293,47	CIO9378	C 00 1144535	60412	24/03/2023	195,23
CIS9G23	C 00 1151926	55500	25/03/2023	130,16	CIT3623	P 43 239548	55500	23/03/2023	130,16
CIZ4E74	P 43 027392	68150	27/03/2023	195,23	CJD6480	P 43 050900	55412	27/03/2023	195,23
CJP5781	P 43 077480	76332	24/03/2023	293,47	CJT9819	C 00 1081023	55500	25/03/2023	130,16
CKZ8715	C 00 1104944	58196	23/03/2023	880,41	CLE3E89	P 43 235343	76331	28/03/2023	293,47
CLO4960	C 00 1105732	55500	25/03/2023	130,16	CLP9E59	P 43 131620	51851	26/03/2023	195,23
CMD3245	P 43 239538	51851	23/03/2023	195,23	CMO7F87	E 43 2183144	60503	23/03/2023	293,47
CMT8I24	P 43 229437	55500	26/03/2023	130,16	CMY9A26	P 43 238327	76331	27/03/2023	293,47
CNG4369	P 43 236393	51851	25/03/2023	195,23	CNR4H69	P 43 235335	67851	27/03/2023	293,47
COB9C49	P 43 232497	55500	26/03/2023	130,16	COK3F93	P 43 055051	55920	27/03/2023	130,16
COM8917	P 43 236421	51851	26/03/2023	195,23	COP0190	P 43 239559	55500	27/03/2023	130,16
COR7040	P 43 209487	51851	26/03/2023	195,23	COS2710	C 00 1096316	55500	25/03/2023	130,16
COZ8267	P 43 229426	55500	26/03/2023	130,16	CPG1D72	C 00 1147142	55411	27/03/2023	195,23
CPG6009	P 43 235348	55500	28/03/2023	130,16	CPH5102	P 43 236413	55500	25/03/2023	130,16
CPN3817	P 43 229424	55500	26/03/2023	130,16	CPT1520	C 00 1156033	51851	24/03/2023	195,23
CPZ7862	E 43 2182859	74630	23/03/2023	195,23	CQU3F08	E 43 2183053	74550	23/03/2023	130,16
CQU4B02	E 43 2183069	74550	23/03/2023	130,16	CRB4D77	P 43 131630	51851	26/03/2023	195,23
CRD6505	P 43 222001	55250	28/03/2023	130,16	CRF4233	E 43 2182911	74550	23/03/2023	130,16
CRF5792	C 00 1147297	55500	27/03/2023	130,16	CRK2125	P 43 050877	55090	24/03/2023	130,16
CRL8084	P 43 076532	55680	27/03/2023	195,23	CRQ1J57	P 43 199882	55500	25/03/2023	130,16
CRY7857	P 43 164677	57463	24/03/2023	130,16	CSB4J65	E 43 2183100	74550	23/03/2023	130,16
CSD9A79	P 43 239633	51851	28/03/2023	195,23	CSE4922	P 43 181171	55412	24/03/2023	195,23
CSF8A87	E 43 2183326	74550	23/03/2023	130,16	CSJ1D59	P 43 055030	55500	27/03/2023	130,16
CSK1F19	P 43 055027	68661	26/03/2023	130,16	CTA5B57	P 43 239589	54521	27/03/2023	195,23
CTB4062	P 43 239652	55500	28/03/2023	130,16	CTC1B80	E 43 2183421	75870	23/03/2023	293,47
CTH2121	P 43 006573	55500	24/03/2023	130,16	CUA9299	P 43 238308	54521	24/03/2023	195,23
CUB4B00	P 43 241410	55920	25/03/2023	130,16	CUG5G66	C 00 1136243	54526	25/03/2023	195,23
CUH1J53	P 43 199931	55500	28/03/2023	130,16	CUL7B42	P 43 229425	55500	26/03/2023	130,16
CUL8794	P 43 242308	55500	26/03/2023	130,16	CUP9D15	P 43 239563	55500	27/03/2023	130,16
CUW0J09	P 43 227325	55500	28/03/2023	130,16	CVA8904	P 43 050889	55500	26/03/2023	130,16
CVB2896	P 43 241457	55500	27/03/2023	130,16	CVC8452	C 00 1156032	51851	24/03/2023	195,23
CVE2A18	P 43 238302	51851	24/03/2023	195,23	CVP2695	E 43 2183247	75870	23/03/2023	293,47
CXU6212	C 00 1104946	51852	23/03/2023	195,23	CXY5291	P 43 031920	55500	28/03/2023	130,16
CXY7A64	P 43 011789	55500	28/03/2023	130,16	CYF0H18	P 43 055046	55920	27/03/2023	130,16
CYW9714	P 43 222017	51851	28/03/2023	195,23	CZD0144	P 43 239634	51851	28/03/2023	195,23
CZM6040	P 43 131578	52311	24/03/2023	130,16	CZZ9726	C 00 1162423	76331	23/03/2023	293,47
DAC2023	C 00 1147149	55500	27/03/2023	130,16	DAE5246	P 43 183392	62700	26/03/2023	195,23
DAF1832	P 43 164712	57463	28/03/2023	130,16	DAM5455	P 43 073691	55500	25/03/2023	130,16
DAN8I29	P 43 236402	55500	25/03/2023	130,16	DAP0501	P 43 239616	55500	27/03/2023	130,16
DAT4972	P 43 211125	60501	28/03/2023	293,47	DBB0A61	E 43 2183723	57463	23/03/2023	130,16
DBI8E42	C 00 1087837	51851	24/03/2023	195,23	DBM1F75	P 43 239564	55500	27/03/2023	130,16
DBM7956	P 43 239638	54521	28/03/2023	195,23	DBO1780	P 43 050881	55412	24/03/2023	195,23
DBS3D06	E 43 2183285	75870	23/03/2023	293,47	DCA3908	E 43 2183151	60503	23/03/2023	293,47
DCU9A16	P 43 238334	60501	28/03/2023	293,47	DDA7990	E 43 2183058	74550	23/03/2023	130,16
DDC4747	P 43 226347	56222	27/03/2023	88,38	DDE2006	P 43 181232	55412	28/03/2023	195,23
DDF7748	P 43 235331	75870	27/03/2023	293,47	DDI3572	P 43 055013	55500	24/03/2023	130,16
DDO9153	C 00 1091094	51851	23/03/2023	195,23	DDO9153	C 00 1091093	57380	23/03/2023	293,47
DDR9642	P 43 232501	55500	27/03/2023	130,16	DEC7572	P 43 076526	56221	27/03/2023	88,38
DEC9668	P 43 181202	55680	25/03/2023	195,23	DED3727	C 00 785709	55920	25/03/2023	130,16
DEE5J85	P 43 033770	55500	24/03/2023	130,16	DEE6787	P 43 049660	76332	27/03/2023	293,47
DEH7G86	P 43 211126	54521	28/03/2023	195,23	DEI9G54	P 43 076529	60501	27/03/2023	293,47
DER4447	P 43 123831	76331	26/03/2023	293,47	DES5H03	E 43 2183075	74550	23/03/2023	130,16
DES9H21	C 00 1104945	59670	23/03/2023	1.467,35	DEZ9G60	C 00 1096908	58191	26/03/2023	880,41
DFD9E33	P 43 238336	60501	28/03/2023	293,47	DFF7I12	P 43 239619	55090	27/03/2023	130,16
DFF8F44	P 43 004042	55500	25/03/2023	130,16	DFM7661	E 43 2183294	75870	23/03/2023	293,47
DFM8734	P 43 071483	54521	27/03/2023	195,23	DFT5582	C 00 1166312	51851	24/03/2023	195,23
DGE1213	P 43 144358	55412	28/03/2023	195,23	DGE2250	C 00 1154581	55500	23/03/2023	130,16
DGG9851	P 43 006577	55500	27/03/2023	130,16	DGL5641	P 43 102436	54527	25/03/2023	195,23
DGL9355	C 00 1166304	51851	24/03/2023	195,23	DGV4683	P 43 236366	76331	23/03/2023	293,47
DGY7773	P 43 239637	55500	28/03/2023	130,16	DHG0A14	C 00 1159525	76332	24/03/2023	293,47
DHO8440	C 00 1089833	65300	26/03/2023	195,23	DHU5421	P 43 031919	55500	28/03/2023	130,16
DHU6475	P 43 238301	60501	24/03/2023	293,47	DHU7788	C 00 1159445	72340	26/03/2023	130,16
DHU8208	P 43 239586	54521	27/03/2023	195,23	DHU8607	C 00 1045220	60501	24/03/2023	293,47
DHV8439	C 00 695016	55250	26/03/2023	130,16	DIB4607	P 43 222021	51851	28/03/2023	195,23
DIC0188	C 00 1091092	55500	23/03/2023	130,16	DID0G23	P 43 222000	54521	28/03/2023	195,23
DIE0449	P 43 076531	55680	27/03/2023	195,23	DIH0295	E 43 2183263	60503	23/03/2023	293,47
DII3582	P 43 077501	51851	28/03/2023	195,23	DII3582	P 43 077502	76331	28/03/2023	293,47
DIN4076	P 43 027394	68150	27/03/2023	195,23	DIQ2G45	P 43 055015	54600	24/03/2023	130,16
DIR7H69	C 00 1166321	59670	24/03/2023	1.467,35	DIR7H69	C 00 1166322	58000	24/03/2023	195,23
DIS2929	P 43 006553	55500	24/03/2023	130,16	DIV9507	P 43 131597	72340	25/03/2023	130,16
DIZ1858	P 43 209474	51851	25/03/2023	195,23	DJB4408	P 43 181207	55412	27/03/2023	195,23
DJB8927	P 43 006565	55920	24/03/2023	130,16	DJI9108	C 00 1149020	55680	26/03/2023	195,23
DJK9204	P 43 200760	55500	28/03/2023	130,16	DJP3603	C 00 1166324	51851	24/03/2023	195,23
DKF1509	P 43 239557	76331	26/03/2023	293,47	DKH5C60	P 43 226341	52070	24/03/2023	88,38
DKK6A22	P 43 221999	51851	28/03/2023	195,23	DKQ6262	C 00 1098126	76332	24/03/2023	293,47
DKW1B92	P 43 242301	55500	24/03/2023	130,16	DKW1B92	C 00 1147143	55500	27/03/2023	130,16
DKX0264	P 43 032900	60501	24/03/2023	293,47	DKY3565	P 43 236358	51851	23/03/2023	195,23
DLA6738	P 43 181172	55412	24/03/2023	195,23	DLS7232	C 00 1104943	57200	23/03/2023	195,23
DLW0J77	P 43 007874	58196	24/03/2023	880,41	DLW0J77	P 43 007875	60501	24/03/2023	293,47
DMC1G40	P 43 011776	55500	27/03/2023	130,16	DMD9A31	P 43 222022	76332	28/03/2023	293,47
DMF6877	P 43 077477	51851	24/03/2023	195,23	DMF6877	P 43 077478	51930	24/03/2023	293,47
DMI6641	E 43 2183114	75870	23/03/2023	293,47	DMJ3F10	P 43 017384	55500	27/03/2023	130,16
DMJ5668	P 43 004

DPP9B09	P 43 239624	55500	27/03/2023	130,16	DPR3E60	P 43 025525	55920	27/03/2023	130,16
DPX4G35	P 43 235329	75870	27/03/2023	293,47	DPX6494	P 43 181204	55412	27/03/2023	195,23
DQB4400	C 00 1045184	57380	25/03/2023	293,47	DQB9023	C 00 1147669	55500	24/03/2023	130,16
DQK1E13	P 43 128326	73662	28/03/2023	130,16	DQL9269	P 43 236424	51851	27/03/2023	195,23
DQN5D54	P 43 164679	57463	24/03/2023	130,16	DQN6239	P 43 199893	55500	25/03/2023	130,16
DQR0905	C 00 1146876	55500	27/03/2023	130,16	DQS8703	P 43 239566	55500	27/03/2023	130,16
DQV2E75	P 43 222013	51852	28/03/2023	195,23	DRC6946	P 43 055024	55500	26/03/2023	130,16
DRJ6301	C 00 1096318	55500	25/03/2023	130,16	DRL8B73	P 43 209492	60175	26/03/2023	293,47
DRM0618	C 00 1104948	60412	24/03/2023	195,23	DRM9D54	P 43 199929	55500	28/03/2023	130,16
DRR6328	P 43 006568	76331	24/03/2023	293,47	DRS3167	C 00 1154579	55500	23/03/2023	130,16
DRT5F29	C 00 1165583	54521	24/03/2023	195,23	DRT8E09	P 43 222005	72690	28/03/2023	130,16
DRV2E45	P 43 077507	76332	28/03/2023	293,47	DRY4F96	P 43 050906	55412	28/03/2023	195,23
DSD5469	P 43 181217	55412	27/03/2023	195,23	DSH2779	P 43 052683	55920	25/03/2023	130,16
DSI7863	P 43 073697	55500	25/03/2023	130,16	DSK3H41	P 43 242312	55500	26/03/2023	130,16
DSK6I42	C 00 1162711	76331	23/03/2023	293,47	DSK7708	P 43 199889	55500	25/03/2023	130,16
DSP8635	P 43 004070	55500	27/03/2023	130,16	DST3C87	E 43 2183161	60503	23/03/2023	293,47
DSU9845	P 43 239596	55500	27/03/2023	130,16	DSV4418	C 00 1150530	55500	25/03/2023	130,16
DSY0652	P 43 027393	68150	27/03/2023	195,23	DSZ4782	C 00 1162421	75870	23/03/2023	293,47
DTA4875	P 43 236354	54521	23/03/2023	195,23	DTL9I49	C 00 1156028	60501	24/03/2023	293,47
DTS2D36	P 43 181233	54600	28/03/2023	130,16	DTU7F79	P 43 238338	55680	28/03/2023	195,23
DTX7613	C 00 1144456	76841	27/03/2023	130,16	DTZ1F74	P 43 181322	58270	27/03/2023	195,23
DUC0753	P 43 032927	76331	28/03/2023	293,47	DUC8907	P 43 236380	58512	24/03/2023	130,16
DUF1F23	P 43 131595	55500	24/03/2023	130,16	DUF4G98	P 43 007883	53800	28/03/2023	130,16
DUF4G98	P 43 131635	56222	28/03/2023	88,38	DUF8527	C 00 1156029	51851	24/03/2023	195,23
DUG4D19	C 00 1151908	55500	27/03/2023	130,16	DUH7335	P 43 050884	55412	24/03/2023	195,23
DUK1779	P 43 181214	55412	27/03/2023	195,23	DUL5242	P 43 181189	55412	25/03/2023	195,23
DUM1411	P 43 211103	55500	25/03/2023	130,16	DUM5B24	P 43 241497	55920	27/03/2023	130,16
DUM6050	P 43 239645	51930	28/03/2023	293,47	DUM6272	P 43 236374	55680	24/03/2023	195,23
DUM7366	E 43 2183158	60503	23/03/2023	293,47	DUP0129	P 43 236404	55500	25/03/2023	130,16
DUP4J09	P 43 050907	55412	28/03/2023	195,23	DUQ4892	P 43 025521	54526	27/03/2023	195,23
DUZ1967	E 43 2183091	74710	23/03/2023	880,41	DVH5933	C 00 1165586	61300	24/03/2023	293,47
DVH9533	C 00 1156035	59670	24/03/2023	1.467,35	DVL4633	P 43 123830	65300	25/03/2023	195,23
DVM0E18	P 43 222015	51851	28/03/2023	195,23	DVM1763	P 43 232456	55500	25/03/2023	130,16
DVN5899	P 43 239618	55500	27/03/2023	130,16	DVW7I96	P 43 238333	61220	28/03/2023	293,47
DWB2101	P 43 227314	51851	24/03/2023	195,23	DWK9525	P 43 235318	60501	23/03/2023	293,47
DWK9525	E 43 2183033	75870	23/03/2023	293,47	DWN6758	P 43 242307	60681	26/03/2023	195,23
DWN9F18	P 43 200743	76331	24/03/2023	293,47	DWR0345	E 43 2183148	60503	23/03/2023	293,47
DWS7B01	P 43 181178	55412	24/03/2023	195,23	DXG8905	P 43 232483	55500	26/03/2023	130,16
DXH7G74	P 43 181221	55412	27/03/2023	195,23	DXI6942	P 43 209493	60501	27/03/2023	293,47
DXN2212	C 00 1156049	58000	24/03/2023	195,23	DXT6G02	P 43 232458	55500	25/03/2023	130,16
DXT6G02	P 43 232459	55680	25/03/2023	195,23	DXV0F88	P 43 024497	55920	28/03/2023	130,16
DYC2238	P 43 050873	55412	24/03/2023	195,23	DZA4275	P 43 239602	55500	27/03/2023	130,16
DZC1F06	P 43 232449	55500	25/03/2023	130,16	DZE6528	C 00 1052774	57380	25/03/2023	293,47
DZH8I30	P 43 211105	55250	25/03/2023	130,16	DZH8I30	P 43 211106	51851	25/03/2023	195,23
DZH9F85	P 43 233439	51851	26/03/2023	195,23	DZI2914	P 43 052692	55500	27/03/2023	130,16
DZI4631	P 43 236381	51851	24/03/2023	195,23	DZI5716	P 43 181190	55412	25/03/2023	195,23
DZJ2801	P 43 239540	55680	23/03/2023	195,23	DZW5960	E 43 2183521	75870	23/03/2023	293,47
DZX6747	P 43 236414	55500	25/03/2023	130,16	DZX7307	P 43 239627	55500	27/03/2023	130,16
EAA4J97	P 43 131580	72340	24/03/2023	130,16	EAF0515	P 43 238342	57030	28/03/2023	130,16
EAG0478	P 43 236428	55500	27/03/2023	130,16	EAL4597	C 00 1154636	54522	26/03/2023	195,23
EBB7995	P 43 239570	55500	27/03/2023	130,16	EBE7C15	P 43 199910	55500	26/03/2023	130,16
EBF9426	P 43 071487	55090	27/03/2023	130,16	EBG5H91	P 43 232465	57380	25/03/2023	293,47
EBH0581	P 43 073688	55500	25/03/2023	130,16	EBI5280	C 00 1162551	58196	23/03/2023	880,41
EBK3J41	P 43 050887	60501	24/03/2023	293,47	EBL1G33	P 43 181234	55500	28/03/2023	130,16
EBL2H47	C 00 1150577	57380	25/03/2023	293,47	EBO9804	C 00 1147671	55500	24/03/2023	130,16
EBQ7J90	P 43 055057	63941	28/03/2023	293,47	EBR2762	C 00 1159071	55500	25/03/2023	130,16
EBS1278	P 43 073684	51851	25/03/2023	195,23	EBS2744	C 00 1147148	54522	27/03/2023	195,23
EBS4D54	C 00 1016036	60501	24/03/2023	293,47	EBV4220	P 43 227315	51851	24/03/2023	195,23
EBV9433	P 43 055053	55920	27/03/2023	130,16	EBV9433	P 43 055054	76331	27/03/2023	293,47
EBX9246	P 43 239517	54521	23/03/2023	195,23	EBY7928	P 43 211124	54521	27/03/2023	195,23
ECE9E29	C 00 1156046	59670	24/03/2023	1.467,35	ECG5J55	P 43 176068	58191	26/03/2023	880,41
ECO3F83	P 43 241403	55500	25/03/2023	130,16	ECS1C78	P 43 024496	55500	28/03/2023	130,16
ECT8756	P 43 239560	55500	27/03/2023	130,16	ECU6A17	E 43 2183157	60503	23/03/2023	293,47
ECX5C00	P 43 011792	55500	28/03/2023	130,16	ECZ0A11	C 00 1159192	60501	28/03/2023	293,47
EDB4H78	C 00 1045221	76332	27/03/2023	293,47	EDC0F44	C 00 1156038	51851	24/03/2023	195,23
EDC8292	E 43 2182970	74630	23/03/2023	195,23	EDD0I77	P 43 226343	51851	27/03/2023	195,23
EDI4I67	P 43 004057	55500	27/03/2023	130,16	EDN1726	C 00 1159940	55411	25/03/2023	195,23
EDQ6A04	P 43 006555	55500	24/03/2023	130,16	EDS3H64	E 43 2182921	74550	23/03/2023	130,16
EDU1C42	C 00 794395	55500	26/03/2023	130,16	EDU6B23	P 43 235319	55500	23/03/2023	130,16
EEA9918	P 43 239609	55500	27/03/2023	130,16	EEE5975	P 43 241405	55920	25/03/2023	130,16
EEG2383	P 43 211132	51852	28/03/2023	195,23	EEH1G65	E 43 2183276	60503	23/03/2023	293,47
EEI3289	P 43 025532	76331	27/03/2023	293,47	EEL1331	P 43 227320	51851	24/03/2023	195,23
EEL3505	C 00 1154580	55500	23/03/2023	130,16	EEL6113	P 43 164689	57380	26/03/2023	293,47
EES1043	P 43 131583	55500	24/03/2023	130,16	EES2682	P 43 181222	55412	28/03/2023	195,23
EEU6120	P 43 236398	54521	25/03/2023	195,23	EEW4287	P 43 227321	51851	24/03/2023	195,23
EEY1H58	P 43 181185	55412	24/03/2023	195,23	EFD2B77	P 43 232495	55500	26/03/2023	130,16
EFF8898	P 43 239650	55500	28/03/2023	130,16	EFR1884	C 00 1156045	51851	24/03/2023	195,23
EFR1884	C 00 1156031	51851	24/03/2023	195,23	EFV7206	P 43 077482	58196	24/03/2023	880,41
EFY1158	P 43 131612	72340	26/03/2023	130,16	EGA1A84	P 43 239590	54521	27/03/2023	195,23
EGC0797	P 43 235345	51851	28/03/2023	195,23	EGD7540	C 00 695017	55250	26/03/2023	130,16
EGD8497	E 43 2183145	60503	23/03/2023	293,47	EGF3F36	P 43 242315	55500	26/03/2023	130,16
EGG1G13	C 00 1159602	55500	26/03/2023	130,16	EGL3E26	P 43 239581	54522	27/03/2023	195,23
EGL5E48	C 00 1136241	55500	25/03/2023	130,16	EGO4I25	P 43 131611	72340	25/03/2023	130,16
EGR9A28	P 43 236376	51852	24/03/2023	195,23	EGS1772	E 43 2183397	75870	23/03/2023	293,47
EGS3873	P 43 238319	57380	27/03/2023	293,47	EGS5108	C 00 1156041	51851	24/03/2023	195,23
EGS8F25	P 43 236394	51851	25/03/2023	195,23	EGT6845	P 43 055019	59910	26/03/2023	293,47
EGU6398	P 43 032904	76331	24/03/2023	293,47	EGV3819	P 43 181191	55412	25/03/2023	195,23
EGX5B10	C 00 1091095	60501	24/03/2023	293,47	EGX6I78	P 43 241499	55920	27/03/2023	130,16
EGZ6B69	P 43 032905	76331	24/03/2023	293,47	EHA5896	C 00 1154949	73662	26/03/2023	130,16
EHE3I24	P 43 239525	55500	23/03/2023	130,16	EHG7D65	C 00 1165581	54521	24/03/2023	195,23
EHH5485	P 43 211123	54521	27/03/2023	195,23	EHH7D69	C 00 1166320	51851	24/03/2023	195,23
EHH8688	P 43 055014	55090	24/03/2023	130,16	EHH9701	P 43 073686	55500	25/03/2023	130,16
EHJ2D81	P 43 006572	55680	24/03/2023	195,23	EHZ9H90	P 43 236417	58191	25/03/2023	880,41
EIB1A71	P 43 181188	55412	25/03/2023	195,23	EIG3927	P 43 071485	53800	27/03/2023	130,16
EIH9676	C 00 1146881	76331	26/03/2023	293,47	EIM7567	C 00 1147140	54522	27/03/2023	195,23
EIN8783	C 00 1159448	53800	26/03/2023	130,16	EIP2396	P 43 004048	55500	25/03/2023	130,16
EIP5274	P 43 040661	51851	24/03/2023	195,23	EIT5B72	P 43 006579	55500	27/03/2023	130,16
EIU8F18	C 00 1090057	73662	27/03/2023	130,16	EIW6D27	P 43 236371	54521	24/03/2023	195,23
EJA5578	C 00 1115744	57200	24/03/2023	195,23	EJA5578	C 00 1115745	55250	24/03/2023	130,16
EJE1886	E 43 2183412	75870	23/03/2023	293,47	EJE8358	P 43 232485	55500	26/03/2023	130,16
EJF7G06	C 00 1159949	55500	25/03/2023	130,16	EJF8259	C 00 1096313	55500	25/03/2023	130,16
EJF8839	C 00 1115750	57200	24/03/2023	195,23	EJH9517	P 43 226340	52070	24/03/2023	88,38
EJH9C20	C 00 1166319	58000	24/03/2023	195,23	EJH9C20	C 00 1166318	59241	24/03/2023	1.467,35
EJI3J61	P 43 209479	55500	26/03/2023	130,16	EJJ0745	P 43 232460	55500	25/03/2023	130,16
EJO8950	E 43 2183325	74630	23/03/2023	195,23	EJP9164	C 00 1149015	55680	26/03/2023	195,23
EJS6F97	E 43 2182928	74550	23/03/2023	130,16	EJX2517	P 43 200746	54521	24/03/2023	195,23
EJY3235	C 00 1156050	51852	24/03/2023	195,23	EJZ4648	P 43 200737	55500	24/03/2023	130,16
EKH4J37	P 43 052663	55500	25/03/2023	130,16	EKI1969	P 43 004045	55500	25/03/2023	130,16
EKK0773	P 43 236365	51851	23/03/2023	195,23	EKK4C28	E 43 2183143	60503	23/03/2023	293,47
EKL2990	C 00 1136240	54521	25/03/2023	195,23	EKL7773	P 43 071481	54521	27/03/2023	195,23
EKL8681	P 43 073711	54521	28/03/2023	195,23	EKL9D25	P 43 071489	55500	28/03/2023	130,16
EKM7C97	P 43 032902	76331	24/03/2023	293,47	EKQ9121	C 00 1147132	55500	24/03/2023	130,16
EKT0791	P 43 229430	55500	26/03/2023	130,16	EKU9E08	P 43 055056	55920	27/03/2023	130,16
EKX1706	P 43 199928	55500	28/03/2023	130,16	ELD4057	P 43 131606	55411	25/03/2023	195,23
ELD5813	P 43 239543	55500	23/03/2023	130,16	ELE2608	E 43 2183339	74550	23/03/2023	130,16
ELE6C16	P 43 241467	55920	27/03/2023	130,16	ELF1663	P 43 232488	55500	26/03/2023	130,16
ELH9I89	P 43 232489	55500	26/03/2023	130,16	ELM7E87	C 00 1146882	76331	26/03/2023	293,47
ELM9809	P 43 040665	55680	24/03/2023	195,23	ELM9A95	C 00 1096310	55500	25/03/2023	130,16
ELN3G11	P 43 181236	55412	28/03/2023	195,23	ELP4159	P 43 239653	60501	28/03/2023	293,47
ELQ3851	P 43 242309	55500	26/03/2023	130,16	ELW3060	P 43 222020	51851	28/03/2023	195,23
ELW6B51	C 00 1147133	53800	24/03/2023	130,16	ELX9C47	P 43 235344	54522	28/03/2023	195,23
EMA9317	C 00 1162717	76331	25/03/2023	293,47	EMA9317	C 00 1162716	60501	25/03/2023	293,47

EMB9058	P 43 006574	55500	24/03/2023	130,16	EMG4055	P 43 232464	55500	25/03/2023	130,16
EMG5579	P 43 241434	55920	25/03/2023	130,16	EMJ6H77	P 43 222018	60501	28/03/2023	293,47
EMJ6H77	P 43 222019	76841	28/03/2023	130,16	EML5C35	P 43 181192	55412	25/03/2023	195,23
EMO7G24	P 43 236382	51851	24/03/2023	195,23	EMO7H86	P 43 241428	55920	25/03/2023	130,16
EMP6I07	C 00 1165582	54521	24/03/2023	195,23	EMQ8573	P 43 181231	55412	28/03/2023	195,23
EMS5J56	P 43 131604	72340	25/03/2023	130,16	EMT8747	E 43 2183051	74550	23/03/2023	130,16
EMV1365	P 43 239607	55500	27/03/2023	130,16	EMW0114	P 43 006576	55500	24/03/2023	130,16
EMW6B40	P 43 050878	55412	24/03/2023	195,23	EMX0B63	P 43 241500	55920	27/03/2023	130,16
ENE5I92	P 43 239537	55680	23/03/2023	195,23	ENF0533	P 43 239553	54600	23/03/2023	130,16
ENI0988	P 43 052690	58196	27/03/2023	880,41	ENI2J07	P 43 046300	76331	24/03/2023	293,47
ENL3806	C 00 1157623	51851	24/03/2023	195,23	ENN6A38	P 43 239515	54521	23/03/2023	195,23
ENR4F75	C 00 794394	55500	26/03/2023	130,16	ENR8J46	C 00 1153387	55250	27/03/2023	130,16
ENS1348	P 43 131632	51851	26/03/2023	195,23	ENT5F97	P 43 236432	54600	28/03/2023	130,16
ENZ1I53	P 43 232479	55500	26/03/2023	130,16	ENZ6J67	P 43 131581	55500	24/03/2023	130,16
EOA5F56	E 43 2183070	74630	23/03/2023	195,23	EOA8593	P 43 055022	55500	26/03/2023	130,16
EOC6647	P 43 031911	55500	24/03/2023	130,16	EOC6B59	P 43 004074	55500	27/03/2023	130,16
EOE9739	P 43 239630	61900	27/03/2023	130,16	EOF5824	E 43 2183090	60503	23/03/2023	293,47
EOK1115	C 00 1147127	55500	24/03/2023	130,16	EOP3G14	E 43 2183318	74550	23/03/2023	130,16
EOV4432	P 43 239544	55500	23/03/2023	130,16	EOW0A34	P 43 073700	51852	26/03/2023	195,23
EPA5356	P 43 131614	72340	26/03/2023	130,16	EPB8A38	P 43 238323	54521	27/03/2023	195,23
EPJ1500	P 43 055063	55500	28/03/2023	130,16	EPK1129	P 43 011793	76332	27/03/2023	293,47
EPL0C51	P 43 200757	51851	27/03/2023	195,23	EPW1555	P 43 131603	72340	25/03/2023	130,16
EPW1555	P 43 209475	51851	25/03/2023	195,23	EPZ2327	C 00 1159128	55500	25/03/2023	130,16
EPZ4880	P 43 032928	60501	28/03/2023	293,47	EPZ5961	C 00 1136603	55500	25/03/2023	130,16
EPZ8517	C 00 1111633	76331	27/03/2023	293,47	EPZ8924	P 43 211112	51851	25/03/2023	195,23
EPZ9143	P 43 055017	60501	26/03/2023	293,47	EPZ9470	C 00 1082359	76331	27/03/2023	293,47
EQA1G38	P 43 181175	55412	24/03/2023	195,23	EQA2G07	P 43 200763	76331	28/03/2023	293,47
EQB5234	P 43 050880	55412	24/03/2023	195,23	EQC2J15	P 43 004049	55500	25/03/2023	130,16
EQC3035	P 43 164690	51851	26/03/2023	195,23	EQG4J78	P 43 233438	55500	25/03/2023	130,16
EQG4J78	P 43 199892	55500	25/03/2023	130,16	EQJ0387	E 43 2183261	60503	23/03/2023	293,47
EQL6596	E 43 2183471	75870	23/03/2023	293,47	EQL8E91	P 43 181230	55412	28/03/2023	195,23
EQM2971	E 43 2183262	60503	23/03/2023	293,47	EQM9D34	P 43 181197	55412	25/03/2023	195,23
EQN4B89	P 43 239520	55500	23/03/2023	130,16	EQQ7964	P 43 011770	75870	27/03/2023	293,47
EQR5C62	P 43 239640	55680	28/03/2023	195,23	EQT8208	P 43 077499	51851	28/03/2023	195,23
EQU6858	P 43 241404	55920	25/03/2023	130,16	EQV6020	C 00 1159129	55500	25/03/2023	130,16
EQV8675	P 43 032898	60501	24/03/2023	293,47	EQW3068	C 00 1096308	55500	25/03/2023	130,16
EQW8210	E 43 2183001	75870	23/03/2023	293,47	EQX3E86	E 43 2183772	57463	23/03/2023	130,16
EQX5C02	P 43 241382	55500	25/03/2023	130,16	EQX6555	C 00 1001493	57200	23/03/2023	195,23
EQY8835	P 43 052671	55500	25/03/2023	130,16	ERE9157	P 43 071488	55090	27/03/2023	130,16
ERM5269	E 43 2182929	74550	23/03/2023	130,16	ERN1D33	P 43 050891	55412	27/03/2023	195,23
ERN3132	P 43 238324	55500	27/03/2023	130,16	ERN4D58	P 43 164701	57463	28/03/2023	130,16
ERW0829	P 43 131628	51851	26/03/2023	195,23	ESE2A84	P 43 239636	60501	28/03/2023	293,47
ESE6055	C 00 1142900	55500	24/03/2023	130,16	ESF2665	P 43 235322	55500	23/03/2023	130,16
ESF2E16	E 43 2182857	74550	23/03/2023	130,16	ESF4D54	P 43 211133	59910	28/03/2023	293,47
ESS1634	C 00 1144451	73662	27/03/2023	130,16	EST0010	P 43 181183	55412	24/03/2023	195,23
EST4G80	P 43 236415	55500	25/03/2023	130,16	ESU0C75	E 43 2183244	75870	23/03/2023	293,47
ETA7I54	P 43 239562	55500	27/03/2023	130,16	ETE1706	P 43 229450	55500	27/03/2023	130,16
ETG2I01	P 43 200758	72340	28/03/2023	130,16	ETI1G83	P 43 239611	54521	27/03/2023	195,23
ETJ3E94	C 00 1081025	55500	25/03/2023	130,16	ETL3A11	P 43 164708	57463	28/03/2023	130,16
ETL4195	P 43 181199	55412	25/03/2023	195,23	ETL4674	P 43 238317	55680	27/03/2023	195,23
ETL9609	C 00 1081022	54527	25/03/2023	195,23	ETP8408	P 43 241458	55500	27/03/2023	130,16
ETW1H08	P 43 239606	55500	27/03/2023	130,16	ETX2D38	P 43 031918	55500	24/03/2023	130,16
EUC1F54	P 43 181223	55412	28/03/2023	195,23	EUE6J26	C 00 1157619	51851	24/03/2023	195,23
EUF2A83	C 00 1159446	55413	26/03/2023	195,23	EUG2781	C 00 1159601	55500	26/03/2023	130,16
EUG8153	C 00 1159928	55500	25/03/2023	130,16	EUH3558	P 43 199890	55500	25/03/2023	130,16
EUI3539	P 43 209486	51851	26/03/2023	195,23	EUI3731	E 43 2183275	75870	23/03/2023	293,47
EUL3797	P 43 236431	51851	28/03/2023	195,23	EUO0315	P 43 232446	55500	25/03/2023	130,16
EUO0520	P 43 233440	58196	26/03/2023	880,41	EUO0520	P 43 233441	57380	26/03/2023	293,47
EUP7266	E 43 2183389	75870	23/03/2023	293,47	EUR2168	P 43 236433	55680	28/03/2023	195,23
EUS5C28	P 43 239642	55500	28/03/2023	130,16	EUT7J52	P 43 211110	54521	25/03/2023	195,23
EUV0818	P 43 229431	55500	26/03/2023	130,16	EUV0839	P 43 226342	51851	27/03/2023	195,23
EUV5399	P 43 144357	55500	27/03/2023	130,16	EUY7041	P 43 232503	55500	27/03/2023	130,16
EUY7115	P 43 033774	55500	24/03/2023	130,16	EUY8607	P 43 073709	55500	28/03/2023	130,16
EVA2I50	P 43 055062	55920	28/03/2023	130,16	EVG1508	P 43 032906	76331	24/03/2023	293,47
EVG5172	P 43 239588	54521	27/03/2023	195,23	EVL1228	P 43 242305	51851	25/03/2023	195,23
EVL5H84	C 00 1152969	54870	25/03/2023	195,23	EVL6H88	C 00 1159181	60501	27/03/2023	293,47
EVM4A97	P 43 131577	72340	24/03/2023	130,16	EVT0376	P 43 131592	55500	24/03/2023	130,16
EVT7B48	C 00 1162714	76331	23/03/2023	293,47	EVW1E74	C 00 1136244	60501	25/03/2023	293,47
EVY8504	P 43 238315	51852	27/03/2023	195,23	EWD3H51	P 43 033778	55500	28/03/2023	130,16
EWF6D51	P 43 239535	57380	23/03/2023	293,47	EWH0I49	P 43 241456	55500	27/03/2023	130,16
EWH5763	C 00 1149023	55680	26/03/2023	195,23	EWH8002	C 00 1157618	59670	24/03/2023	1.467,35
EWJ1D19	P 43 235346	54870	28/03/2023	195,23	EWL1641	P 43 033777	55500	28/03/2023	130,16
EWO3I71	P 43 073681	55500	25/03/2023	130,16	EWP3D93	C 00 1096907	55500	25/03/2023	130,16
EWR2965	C 00 1150578	54522	26/03/2023	195,23	EWT9369	P 43 209495	54521	28/03/2023	195,23
EWU1999	P 43 242310	55500	26/03/2023	130,16	EWU2181	P 43 222012	55500	28/03/2023	130,16
EWU2933	P 43 211119	54521	26/03/2023	195,23	EWU4848	C 00 1147134	55500	24/03/2023	130,16
EWW1E49	P 43 232452	55500	25/03/2023	130,16	EWX3005	E 43 2183101	74550	23/03/2023	130,16
EWX3306	P 43 052688	51851	25/03/2023	195,23	EWX3306	P 43 052689	73662	25/03/2023	130,16
EXA5F97	P 43 055002	60501	24/03/2023	293,47	EXE1J02	P 43 222025	60412	28/03/2023	195,23
EXI0C30	C 00 1157622	73662	24/03/2023	130,16	EXI0C30	C 00 1157621	51851	24/03/2023	195,23
EXK6G54	P 43 239584	55500	27/03/2023	130,16	EXL0719	E 43 2183335	74630	23/03/2023	195,23
EXR1I67	P 43 241383	55500	25/03/2023	130,16	EXS3A41	P 43 227313	51851	24/03/2023	195,23
EXT0H27	P 43 239529	55500	23/03/2023	130,16	EXT8G22	P 43 131616	51851	26/03/2023	195,23
EXV2D93	P 43 241413	55920	25/03/2023	130,16	EXV5C40	P 43 239572	54521	27/03/2023	195,23
EXY2658	P 43 181203	55412	27/03/2023	195,23	EXY4076	P 43 050896	55412	27/03/2023	195,23
EXZ2G84	C 00 1136601	55500	25/03/2023	130,16	EXZ7C04	C 00 997494	65300	25/03/2023	195,23
EYB8A62	P 43 032921	76331	28/03/2023	293,47	EYD5971	P 43 239578	55680	27/03/2023	195,23
EYD6I59	C 00 1090054	54521	23/03/2023	195,23	EYD7857	P 43 239610	55500	27/03/2023	130,16
EYI2048	P 43 239651	55500	28/03/2023	130,16	EYI4661	P 43 164681	57463	24/03/2023	130,16
EYI4666	P 43 164685	57463	24/03/2023	130,16	EYI4670	P 43 164707	57463	28/03/2023	130,16
EYI4G55	P 43 164710	57463	28/03/2023	130,16	EYJ3D53	P 43 164702	57463	28/03/2023	130,16
EYN6988	C 00 1096319	55500	25/03/2023	130,16	EYR7969	P 43 200759	65640	28/03/2023	293,47
EZH9524	C 00 1156043	51852	24/03/2023	195,23	EZI1062	C 00 1147128	55500	24/03/2023	130,16
EZJ7H37	P 43 241445	55500	27/03/2023	130,16	EZK4I08

FCH1D75	P 43 241451	55500	27/03/2023	130,16
FCI2F30	P 43 131619	51851	26/03/2023	195,23
FCM1651	P 43 232481	55500	26/03/2023	130,16
FCO0713	P 43 229441	60501	26/03/2023	293,47
FCT1838	C 00 1156040	51851	24/03/2023	195,23
FCV0C68	P 43 241476	55920	27/03/2023	130,16
FDI9928	E 43 2182957	75870	23/03/2023	293,47
FDL3J06	P 43 183389	59910	26/03/2023	293,47
FDN9E63	P 43 025509	55680	25/03/2023	195,23
FDT1J71	P 43 050904	55412	28/03/2023	195,23
FDV6915	P 43 236368	51851	23/03/2023	195,23
FDZ8844	P 43 077483	54521	24/03/2023	195,23
FEI3144	E 43 2183771	57463	23/03/2023	130,16
FEL6J88	C 00 1100495	60501	23/03/2023	293,47
FEP7426	C 00 1016035	60501	24/03/2023	293,47
FER1D76	P 43 239573	54521	27/03/2023	195,23
FET5433	P 43 032899	76331	24/03/2023	293,47
FEY9612	P 43 200738	60501	24/03/2023	293,47
FFE6A71	P 43 131626	51851	26/03/2023	195,23
FFI8F76	P 43 199904	55500	26/03/2023	130,16
FFK7D68	E 43 2182917	74630	23/03/2023	195,23
FFL8292	P 43 241438	55500	27/03/2023	130,16
FFO7511	P 43 241425	55920	25/03/2023	130,16
FFQ6B75	P 43 049657	60501	24/03/2023	293,47
FFV4767	E 43 2183160	60503	23/03/2023	293,47
FFV9H79	P 43 076527	55500	27/03/2023	130,16
FFX3893	C 00 1166305	51851	24/03/2023	195,23
FGB8033	P 43 131605	72340	25/03/2023	130,16
FGD6969	C 00 1159187	54522	29/03/2023	195,23
FGE1174	C 00 1159126	57380	25/03/2023	293,47
FGI8789	P 43 055012	55500	24/03/2023	130,16
FGL5194	P 43 232472	55500	26/03/2023	130,16
FGQ1576	P 43 006563	60501	24/03/2023	293,47
FGR6145	P 43 071482	55090	27/03/2023	130,16
FGR7080	P 43 181195	55412	25/03/2023	195,23
FGW5643	P 43 076534	55680	27/03/2023	195,23
FGY7444	P 43 241381	55500	25/03/2023	130,16
FHE4428	P 43 055020	55500	26/03/2023	130,16
FHF0495	P 43 239546	55500	23/03/2023	130,16
FHG3117	P 43 211115	54521	25/03/2023	195,23
FHH4B57	P 43 055035	55500	27/03/2023	130,16
FHJ1026	P 43 209481	51852	26/03/2023	195,23
FHO2164	P 43 238329	56731	27/03/2023	130,16
FHR5F81	P 43 200767	55500	28/03/2023	130,16
FHW0G75	C 00 1159070	55500	25/03/2023	130,16
FHY7B12	P 43 226344	51851	27/03/2023	195,23
FID1102	P 43 004062	55500	27/03/2023	130,16
FIF0A37	P 43 227319	51851	24/03/2023	195,23
FIJ2F44	P 43 199897	55500	25/03/2023	130,16
FIR9G48	P 43 023430	55500	28/03/2023	130,16
FIU5D58	P 43 023428	55500	28/03/2023	130,16
FJE8A82	P 43 031903	55500	24/03/2023	130,16
FJI1008	P 43 200751	60501	25/03/2023	293,47
FJI5246	P 43 241421	55920	25/03/2023	130,16
FJO3I34	P 43 200761	55500	28/03/2023	130,16
FJO9C94	P 43 199938	55500	28/03/2023	130,16
FJP8E41	P 43 164698	57463	28/03/2023	130,16
FJQ2D36	P 43 227323	76331	28/03/2023	293,47
FJT6J07	P 43 073683	51851	25/03/2023	195,23
FJV9C36	P 43 232448	55500	25/03/2023	130,16
FJX5166	P 43 232498	55500	26/03/2023	130,16
FJZ9A72	P 43 241380	55500	25/03/2023	130,16
FKC2G17	E 43 2183096	74550	23/03/2023	130,16
FKE8993	P 43 209480	55500	26/03/2023	130,16
FKN9F97	P 43 017390	55500	27/03/2023	130,16
FKR1794	P 43 181237	55412	28/03/2023	195,23
FKZ1528	C 00 1045185	76331	25/03/2023	293,47
FLA3C43	P 43 211117	51851	26/03/2023	195,23
FLE8E73	P 43 229428	55500	26/03/2023	130,16
FLH4H97	P 43 232482	55500	26/03/2023	130,16
FLI8044	C 00 1147126	54522	24/03/2023	195,23
FLM0646	P 43 239597	55500	27/03/2023	130,16
FLN0162	P 43 239552	55090	23/03/2023	130,16
FLU2147	E 43 2183062	75870	23/03/2023	293,47
FLY5413	P 43 241493	55920	27/03/2023	130,16
FLZ5713	P 43 004068	55500	27/03/2023	130,16
FMH8H85	P 43 241406	55920	25/03/2023	130,16
FMO5J85	P 43 209477	72340	25/03/2023	130,16
FMU7975	P 43 232444	55500	25/03/2023	130,16
FMY4H74	P 43 200739	76331	24/03/2023	293,47
FMZ2295	P 43 238321	55500	27/03/2023	130,16
FND8025	P 43 181240	55412	28/03/2023	195,23
FNH4169	P 43 055076	55680	28/03/2023	195,23
FNL3H69	P 43 052694	55920	27/03/2023	130,16
FNO6C37	C 00 1159943	55500	25/03/2023	130,16
FNP3H93	P 43 241468	55920	27/03/2023	130,16
FNS3D35	P 43 181205	55412	27/03/2023	195,23
FNZ3063	C 00 1147145	55500	27/03/2023	130,16
FOB5547	P 43 032915	76331	28/03/2023	293,47
FOC1239	C 00 1111632	76332	27/03/2023	293,47
FOC3879	P 43 241392	55500	25/03/2023	130,16
FOD4919	P 43 199885	55500	25/03/2023	130,16
FOF2F58	P 43 239541	54521	23/03/2023	195,23
FOG6F06	P 43 032922	76331	28/03/2023	293,47
FOI3290	P 43 232511	55500	28/03/2023	130,16
FOL0208	E 43 2183315	75870	23/03/2023	293,47
FOO0F97	P 43 239595	55500	27/03/2023	130,16
FOX2G76	P 43 236373	54521	24/03/2023	195,23
FPD8A49	P 43 031913	55500	24/03/2023	130,16
FPJ3C21	P 43 241496	55920	27/03/2023	130,16
FPK8G15	C 00 1156027	76331	24/03/2023	293,47
FPN3011	P 43 226345	51851	27/03/2023	195,23
FPP7G33	P 43 164691	59910	26/03/2023	293,47
FPQ6097	P 43 032901	76331	24/03/2023	293,47
FPT4B36	E 43 2183338	74550	23/03/2023	130,16
FPZ1C76	E 43 2183087	74550	23/03/2023	130,16
FPZ7361	C 00 1159941	55411	25/03/2023	195,23
FQC1419	C 00 1159450	72340	27/03/2023	130,16
FQD3011	P 43 236407	55500	25/03/2023	130,16
FQG5504	P 43 052667	55500	25/03/2023	130,16
FQI9F29	P 43 200756	76331	27/03/2023	293,47
FQN2J08	P 43 236403	55500	25/03/2023	130,16
FQR2A14	P 43 239583	55500	27/03/2023	130,16
FQT8373	P 43 032924	60501	28/03/2023	293,47
FQW7A22	P 43 167711	51930	26/03/2023	293,47
FRA7C28	C 00 1159188	55500	28/03/2023	130,16
FRF1G68	P 43 011769	75870	27/03/2023	293,47
FRG6I86	P 43 199899	55500	25/03/2023	130,16
FRH9F41	C 00 1156047	76331	24/03/2023	293,47
FRN3395	P 43 071484	54521	27/03/2023	195,23
FRO3A09	P 43 040659	60501	24/03/2023	293,47
FRP5678	P 43 239600	55500	27/03/2023	130,16
FCI1I74	P 43 164704	57463	28/03/2023	130,16
FCM1651	P 43 199916	55500	26/03/2023	130,16
FCN2H59	P 43 241502	55920	27/03/2023	130,16
FCT0469	P 43 025517	55500	26/03/2023	130,16
FCU7E17	E 43 2182962	74550	23/03/2023	130,16
FCZ7B96	P 43 006562	55680	24/03/2023	195,23
FDK9760	P 43 236353	60412	23/03/2023	195,23
FDN9E63	P 43 025511	55500	25/03/2023	130,16
FDR3A86	P 43 004073	55500	27/03/2023	130,16
FDT9845	P 43 031909	55920	24/03/2023	130,16
FDZ0722	P 43 164700	57463	28/03/2023	130,16
FEF5511	P 43 032923	60501	28/03/2023	293,47
FEJ0E86	P 43 236426	54010	27/03/2023	195,23
FEP4G41	E 43 2183134	75870	23/03/2023	293,47
FEQ8902	C 00 1146880	55500	27/03/2023	130,16
FER4B83	P 43 232455	55500	25/03/2023	130,16
FEW5077	C 00 825153	57380	27/03/2023	293,47
FEZ2D34	P 43 241422	55920	25/03/2023	130,16
FFG6833	P 43 241446	55500	27/03/2023	130,16
FFJ1156	C 00 1157617	51851	24/03/2023	195,23
FFK8421	P 43 073704	55500	28/03/2023	130,16
FFN6875	P 43 011787	55500	28/03/2023	130,16
FFQ6B75	P 43 238311	60501	24/03/2023	293,47
FFT3684	P 43 242316	54521	27/03/2023	195,23
FFV8B65	C 00 1159184	55920	28/03/2023	130,16
FFX3565	C 00 1162719	76332	25/03/2023	293,47
FFY1706	E 43 2183304	75870	23/03/2023	293,47
FGB8317	P 43 241448	55500	27/03/2023	130,16
FGD6B15	P 43 239519	55680	23/03/2023	195,23
FGH8D77	P 43 011771	75870	27/03/2023	293,47
FGL4C74	P 43 239521	55500	23/03/2023	130,16
FGP2C73	P 43 181194	55412	25/03/2023	195,23
FGQ8424	P 43 055049	55920	27/03/2023	130,16
FGR6267	P 43 239612	55500	27/03/2023	130,16
FGV2773	E 43 2183308	75870	23/03/2023	293,47
FGX3B52	E 43 2183612	57463	23/03/2023	130,16
FHC2609	P 43 241465	55500	27/03/2023	130,16
FHE5D22	P 43 164703	57463	28/03/2023	130,16
FHG2J87	P 43 211131	76332	28/03/2023	293,47
FHG3641	P 43 236375	51851	24/03/2023	195,23
FHH4H86	P 43 209485	51851	26/03/2023	195,23
FHK4A25	C 00 1159134	56144	26/03/2023	195,23
FHR5830	C 00 1159133	55500	26/03/2023	130,16
FHV7C01	P 43 004054	55500	25/03/2023	130,16
FHW6J84	C 00 1159130	55500	25/03/2023	130,16
FHZ3714	P 43 181235	75870	28/03/2023	293,47
FID9B06	P 43 199879	55500	25/03/2023	130,16
FIG8442	P 43 052677	55920	25/03/2023	130,16
FIR1007	P 43 236385	54521	25/03/2023	195,23
FIU5A62	P 43 006558	55500	24/03/2023	130,16
FJB9H69	P 43 131596	72340	25/03/2023	130,16
FJH4788	P 43 241485	55920	27/03/2023	130,16
FJI2C97	P 43 077495	54521	28/03/2023	195,23
FJJ6F36	P 43 241478	55920	27/03/2023	130,16
FJO6F32	E 43 2183080	74550	23/03/2023	130,16
FJP3437	P 43 181226	55412	28/03/2023	195,23
FJP8E41	P 43 164699	57463	28/03/2023	130,16
FJQ6239	P 43 241498	55920	27/03/2023	130,16
FJV3G79	P 43 241464	55500	27/03/2023	130,16
FJW9G23	P 43 032907	76331	24/03/2023	293,47
FJZ1864	P 43 238325	60175	27/03/2023	293,47
FJZ9A72	P 43 241398	55500	25/03/2023	130,16
FKC8402	P 43 211120	76332	27/03/2023	293,47
FKL6F93	P 43 050893	55412	27/03/2023	195,23
FKO9J16	C 00 1159603	55500	26/03/2023	130,16
FKZ0752	C 00 1096305	55500	25/03/2023	130,16
FKZ1D01	P 43 009746	76332	24/03/2023	293,47
FLE8E73	P 43 199909	55500	26/03/2023	130,16
FLF4D47	P 43 006561	55680	24/03/2023	195,23
FLH5238	P 43 007887	57380	28/03/2023	293,47
FLJ0028	P 43 239644	55500	28/03/2023	130,16
FLM1A46	P 43 040663	76332	24/03/2023	293,47
FLR0J61	P 43 211111	51851	25/03/2023	195,23
FLU2E85	C 00 1159751	55500	27/03/2023	130,16
FLZ4590	C 00 1144463	61220	27/03/2023	293,47
FME0887	P 43 241411	55920	25/03/2023	130,16
FML0138	P 43 241463	55500	27/03/2023	130,16
FMT9D73	P 43 006556	55500	24/03/2023	130,16
FMW7A02	P 43 073680	55500	25/03/2023	130,16
FMZ2295	P 43 238318	55680	27/03/2023	195,23
FNC1J71	C 00 1144461	61220	27/03/2023	293,47
FNE0240	P 43 227318	51851	24/03/2023	195,23
FNI4F17	P 43 222004	51851	28/03/2023	195,23
FNO6C37	P 43 241400	55500	25/03/2023	130,16
FNP2A38	P 43 241483	55920	27/03/2023	130,16
FNR4J08	P 43 031922	55500	28/03/2023	130,16
FNU2J24	P 43 222007	55411	28/03/2023	195,23
FNZ9528	C 00 1147131	55500	24/03/2023	130,16
FOC1239	C 00 1111630	51851	27/03/2023	195,23
FOC3085	P 43 227316	55500	24/03/2023	130,16
FOD2I11	P 43 211130	76332	28/03/2023	293,47
FOD5513	P 43 050898	55412	27/03/2023	195,23
FOF7C35	P 43 131609	72340	25/03/2023	130,16
FOH0292	P 43 055010	55680	24/03/2023	195,23
FOJ2046	C 00 1154947	55500	24/03/2023	130,16
FOM2B20	C 00 1136237	54600	25/03/2023	130,16
FOS7C79	P 43 209496	54521	28/03/2023	195,23
FPD1209	P 43 199934	55500	28/03/2023	130,16
FPE0J55	P 43 050888	55500	24/03/2023	130,16
FPK0I27	C 00 1149016	55680	26/03/2023	195,23
FPK8G15	C 00 1156026	51851	24/03/2023	195,23
FPO9C24	P 43 131598	54790	25/03/2023	130,16
FPQ2G87	E 43 2182861	74630	23/03/2023	195,23
FPS4G69	P 43 238343	76842	28/03/2023	130,16
FPU6D16	C 00 1136245	55680	25/03/2023	195,23
FPZ7099	C 00 1166303	59670	24/03/2023	1.467,35
FQB5765	P 43 211121	55500	27/03/2023	130,16
FQC1419	C 00 1159180	60411	27/03/2023	195,23
FQF1J05	C 00 855647	73662	24/03/2023	130,16
FQH2E38	P 43 052681	55920	25/03/2023	130,16
FQL6531	C 00 1136604	55500	25/03/2023	130,16
FQN6I80	P 43 181186	55412	24/03/2023	195,23
FQS2E21	P 43 031907	55500	24/03/2023	130,16
FQU7886	P 43 200744	60501	24/03/2023	293,47
FQX5068	P 43 232492	55500	26/03/2023	130,16
FRE9748	P 43 239561	54521	27/03/2023	195,23
FRF3J54	P 43 199891	55500	25/03/2023	130,16
FRG8802	C 00 1166306	51851	24/03/2023	195,23
FRK1114	P 43 236397	54521	25/03/2023	195,23
FRO2367	P 43 241420	55920	25/03/2023	130,16
FRP2072	P 43 199881	55500	25/03/2023	130,16
FRP5727	P 43 073694	54790	25/03/2023	130,16
FRP5B87	P 43 232484	55500	26/03/2023	130,16
FRR0306	P 43 011765	54010	27/03/2023	195,23
FRU7422	P 43 031916	55500	24/03/2023	130,16
FRW3898	P 43 181198	55412	25/03/2023	195,23
FRY1F78	P 43 241450	55500	27/03/2023	130,16
FSF8611	P 43 239632	51851	28/03/2023	195,23
FSJ1881	P 43 050894	55412	27/03/2023	195,23
FSO6838	P 43 236427	54522	27/03/2023	195,23
FSZ7H51	E 43 2183156	60503	23/03/2023	293,47
FTC0307	P 43 209482	51851	26/03/2023	195,23
FTG4E46	C 00 1115348	55500	24/03/2023	130,16
FTK4973	P 43 229440	55680	26/03/2023	195,23
FTM0027	P 43 014702	54521	24/03/2023	195,23
FTR8819	E 43 2183060	74550	23/03/2023	130,16
FTT8516	P 43 077505	51851	28/03/2023	195,23
FTV5G35	P 43 211122	60501	27/03/2023	293,47
FTZ0213	P 43 077479	76332	24/03/2023	293,47
FUF6E03	P 43 241393	55500	25/03/2023	130,16
FUG1C24	P 43 236410	55500	25/03/2023	130,16
FUK4D23	P 43 232469	55500	26/03/2023	130,16
FUR6J23	C 00 1147144	55500	27/03/2023	130,16
FUS2G73	P 43 200768	55500	28/03/2023	130,16
FUY9625	P 43 183391	59910	26/03/2023	293,47
FVA4216	P 43 055052	55920	27/03/2023	130,16
FVE7866	P 43 055032	55500	27/03/2023	130,16
FVF3E21	E 43 2182925	74550	23/03/2023	130,16
FVG8D11	P 43 181220	55412	27/03/2023	195,23
FVH5H32	E 43 2182922	60503	23/03/2023	293,47
FVK0J04	P 43 017382	55500	27/03/2023	130,16
FVK3413	E 43 2183322	74550	23/03/2023	130,16
FVO6966	P 43 032910	76331	27/03/2023	293,47
FVQ1G21	P 43 200735	55500	24/03/2023	130,16
FVV1D96	P 43 235321	76842	23/03/2023	130,16
FVW8G09	P 43 239591	54521	27/03/2023	195,23
FWB2447	C 00 1096322	55500	25/03/2023	130,16
FWD1809	C 00 1142899	55500	24/03/2023	130,16
FWG5G67	P 43 031905	55500	24/03/2023	130,16
FWH8A95	E 43 2183146	60503	23/03/2023	293,47
FWL7958	P 43 209491	72340	26/03/2023	130,16
FWQ6I85	P 43 055006	55920	24/03/2023	130,16
FWW0D97	P 43 232513	55500	28/03/2023	130,16
FWX1879	E 43 2183793	75870	23/03/2023	293,47
FXA1958	P 43 025522	76331	27/03/2023	293,47
FXB1F59	P 43 199894	55500	25/03/2023	130,16
FXI1829	P 43 241449	55500	27/03/2023	130,16
FXJ4C07	P 43 052669	55500	25/03/2023	130,16
FXN9J74	C 00 1159189	55413	28/03/2023	195,23
FXT1687	P 43 239582	55500	27/03/2023	130,16
FXT1D69	P 43 077493	61220	28/03/2023	293,47
FXU3947	P 43 050890	51851	26/03/2023	195,23
FXX1A74	P 43 199920	55500	28/03/2023	130,16
FYC7E45	P 43 199924	55500	28/03/2023	130,16
FYD6D05	P 43 024495	55500	28/03/2023	130,16
FYG4953	P 43 055018	59670	26/03/2023	1.467,35
FYI7809	C 00 1159953	55680	25/03/2023	195,23
FYN8887	P 43 241492	55920	27/03/2023	130,16
FYO7F46	E 43 2182860	74630	23/03/2023	195,23
FYS1628	P 43 004060	55680	27/03/2023	195,23
FYV3A58	P 43 032918	76331	28/03/2023	293,47
FZD8E44	P 43 052691	55500	27/03/2023	130,16
FZE9D15	P 43 199905	55500	26/03/2023	130,16
FZG0762	P 43 232471	55500	26/03/2023	130,16
FZL9188	C 00 1146879	55500	27/03/2023	130,16
FZN0384	P 43 055070	55500	28/03/2023	130,16
FZS5D33	P 43 199935	55500	28/03/2023	130,16
FZY4275	P 43 239567	55500	27/03/2023	130,16
FZZ1G05	E 43 2183719	57463	23/03/2023	130,16
FZZ4423	P 43 181227	55412	28/03/2023	195,23
GAB9F46	P 43 199914	55500	26/03/2023	130,16
GAE9991	P 43 052673	55500	25/03/2023	130,16
GAG0F78	P 43 239554	55500	23/03/2023	130,16
GAK5212	P 43 164711	57463	28/03/2023	130,16
GAQ0H28	P 43 211109	55500	25/03/2023	130,16
GAS2G77	P 43 007878	53800	24/03/2023	130,16
GAX1638	P 43 077487	55500	28/03/2023	130,16
GAX4111	P 43 239536	54521	23/03/2023	195,23
GBD4326	P 43 055072	55500	28/03/2023	130,16
GBF5E86	P 43 238344	59591	28/03/2023	1.467,35
GBG3668	P 43 232508	55500	28/03/2023	130,16
GBH3I74	P 43 241455	55500	27/03/2023	130,16
GBJ6J33	P 43 011775	55500	27/03/2023	130,16
GBM5751	P 43 232507	55500	27/03/2023	130,16
GBO8031	P 43 024494	55920	28/03/2023	130,16
GBV6961	P 43 239539	76331	23/03/2023	293,47
GBW8A97	P 43 238326	70481	27/03/2023	293,47
GBZ9H30	P 43 238322	55500	27/03/2023	130,16
GCB2C25	P 43 232486	55500	26/03/2023	130,16
GCD4033	P 43 181177	55412	24/03/2023	195,23
GCE8378	P 43 241426	55920	25/03/2023	130,16
GCG9F04	C 00 1144459	55413	27/03/2023	195,23
GCJ4608	P 43 011777	55500	27/03/2023	130,16
GCL0J19	C 00 1156044	76331	24/03/2023	293,47
GCP4274	P 43 239531	55500	23/03/2023	130,16
GCS9J26	P 43 241454	55500	27/03/2023	130,16
GDC0J96	P 43 235324	59910	24/03/2023	293,47
GDG7E02	P 43 236379	54521	24/03/2023	195,23
GDJ2C28	P 43 017389	55500	27/03/2023	130,16
GDL4J19	C 00 1149018	55680	26/03/2023	195,23
GDN9855	P 43 055025	55500	26/03/2023	130,16
GDP7422	P 43 014707	51851	26/03/2023	195,23
GDV0H42	C 00 1147129	55500	24/03/2023	130,16
GDX1797	P 43 200747	54521	24/03/2023	195,23
GDY7G88	C 00 1159901	58196	25/03/2023	880,41
GDZ1D25	P 43 233437	76251	25/03/2023	293,47
GEB6E83	P 43 236411	55500	25/03/2023	130,16
GED6E45	P 43 242303	60412	24/03/2023	195,23
GEF9H68	C 00 1136238	55500	25/03/2023	130,16
GEG5817	P 43 025510	55920	25/03/2023	130,16
GEJ5F13	P 43 181173	55412	24/03/2023	195,23
GEN4979	P 43 055069	54521	28/03/2023	195,23
GEP9E55	P 43 241432	55920	25/03/2023	130,16
GET4I81	P 43 239523	55500	23/03/2023	130,16
GEW6H57	P 43 055021	55500	26/03/2023	130,16
GEY8J67	P 43 241495	55920	27/03/2023	130,16
GEZ8H46	P 43 238335	58433	28/03/2023	195,23
GFA9594	P 43 004067	55500	27/03/2023	130,16
GFB6J11	P 43 025515	55920	25/03/2023	130,16
GFF6247	C 00 1152209	52311	24/03/2023	130,16
GFK4219	P 43 238310	57380	24/03/2023	293,47
GFR6D05	P 43 241472	55920	27/03/2023	130,16
GFT5J05	P 43 239587	54521	27/03/2023	195,23
GFU3549	C 00 1115093	76842	25/03/2023	130,16
FRQ2990	E 43 2183432	75870	23/03/2023	293,47
FRR4902	P 43 200769	55500	28/03/2023	130,16
FRU9382	C 00 1091091	60501	23/03/2023	293,47
FRW8I67	P 43 040662	60501	24/03/2023	293,47
FSB8491	E 43 2183076	74550	23/03/2023	130,16
FSG4606	C 00 1152973	54870	26/03/2023	195,23
FSO6755	E 43 2183252	75870	23/03/2023	293,47
FSY5070	P 43 241473	55920	27/03/2023	130,16
FTB7544	P 43 032926	60501	28/03/2023	293,47
FTC0307	P 43 209483	51852	26/03/2023	195,23
FTJ0E94	P 43 199932	55500	28/03/2023	130,16
FTK6132	C 00 1115087	55090	23/03/2023	130,16
FTM8455	P 43 233442	76331	26/03/2023	293,47
FTS2B92	C 00 1104947	58196	23/03/2023	880,41
FTV1051	P 43 239585	55500	27/03/2023	130,16
FTY4G82	C 00 1154950	60501	26/03/2023	293,47
FUC9G07	P 43 239516	54521	23/03/2023	195,23
FUF6E03	P 43 241447	55500	27/03/2023	130,16
FUH7I37	P 43 235334	75870	27/03/2023	293,47
FUN4J92	P 43 232450	55500	25/03/2023	130,16
FUS1B54	P 43 181193	55412	25/03/2023	195,23
FUU8C03	C 00 1149017	55680	26/03/2023	195,23
FVA1F63	E 43 2183349	75870	23/03/2023	293,47
FVD2138	C 00 1159637	54600	24/03/2023	130,16
FVF3B81	P 43 232466	55500	26/03/2023	130,16
FVG8D11	P 43 211107	55500	25/03/2023	130,16
FVG9938	E 43 2182926	74550	23/03/2023	130,16
FVJ2395	P 43 241466	55920	27/03/2023	130,16
FVK0J04	C 00 1159607	55500	27/03/2023	130,16
FVN6809	C 00 1156034	51852	24/03/2023	195,23
FVP7D43	E 43 2183605	57463	23/03/2023	130,16
FVT4B17	P 43 077504	76841	28/03/2023	130,16
FVV1J09	P 43 241439	55500	27/03/2023	130,16
FVY2C17	C 00 1159950	55500	25/03/2023	130,16
FWD0I44	P 43 229427	55500	26/03/2023	130,16
FWF3B23	P 43 052664	55680	25/03/2023	195,23
FWH7137	C 00 1142898	55500	24/03/2023	130,16
FWK9H31	P 43 077491	54521	28/03/2023	195,23
FWQ3D68	C 00 1159073	55500	25/03/2023	130,16
FWU8284	P 43 073696	54522	25/03/2023	195,23
FWW8E23	P 43 006557	55500	24/03/2023	130,16
FWZ4I36	P 43 199918	55500	26/03/2023	130,16
FXA3I97	P 43 211108	55500	25/03/2023	130,16
FXC1645	P 43 235347	54521	28/03/2023	195,23
FXJ3J38	C 00 1150737	57380	26/03/2023	293,47
FXJ9606	P 43 241412	55920	25/03/2023	130,16
FXR4D73	P 43 004061	55500	27/03/2023	130,16
FXT1D69	P 43 077492	60501	28/03/2023	293,47
FXT1D69	P 43 077494	76841	28/03/2023	130,16
FXX1457	P 43 229429	55500	26/03/2023	130,16
FYA7H60	P 43 241399	55500	25/03/2023	130,16
FYC7G89	P 43 233435	55500	25/03/2023	130,16
FYG1618	P 43 236384	54521	25/03/2023	195,23
FYI3149	P 43 236387	54521	25/03/2023	195,23
FYK6

GFU4825	P 43 235323	55500	23/03/2023	130,16
GFZ1795	P 43 181200	55412	25/03/2023	195,23
GGC8717	P 43 229436	55500	26/03/2023	130,16
GGH7B66	P 43 004066	55500	27/03/2023	130,16
GGN7H24	P 43 033776	55500	28/03/2023	130,16
GGT9H35	E 43 2183271	75870	23/03/2023	293,47
GGW2H94	C 00 1152971	54870	26/03/2023	195,23
GGW4J98	C 00 1162095	70301	25/03/2023	293,47
GGY6E93	C 00 1115085	55090	23/03/2023	130,16
GHE5A10	P 43 199933	55500	28/03/2023	130,16
GHF5C23	P 43 006575	55920	24/03/2023	130,16
GHH8970	P 43 055004	55920	24/03/2023	130,16
GHM9I52	P 43 232457	55500	25/03/2023	130,16
GHT8D63	E 43 2183328	74550	23/03/2023	130,16
GHW6G13	P 43 052672	55920	25/03/2023	130,16
GHZ3736	P 43 239533	53800	23/03/2023	130,16
GID9172	P 43 025508	55680	25/03/2023	195,23
GIL1689	P 43 055037	68661	27/03/2023	130,16
GIS7B36	P 43 200762	54521	28/03/2023	195,23
GIU7676	P 43 007886	55413	28/03/2023	195,23
GIW8B16	P 43 179344	54521	28/03/2023	195,23
GIY3C14	C 00 1166323	76331	24/03/2023	293,47
GIY7727	C 00 1159609	55500	27/03/2023	130,16
GJD8G71	P 43 241442	55500	27/03/2023	130,16
GJE7C65	P 43 211129	55500	28/03/2023	130,16
GJG6D23	C 00 1115746	55250	24/03/2023	130,16
GJK1H71	P 43 232473	55500	26/03/2023	130,16
GJL5589	P 43 131594	55500	24/03/2023	130,16
GJM8E11	P 43 199919	55500	26/03/2023	130,16
GJN4894	C 00 1159929	55500	25/03/2023	130,16
GJO9809	P 43 199921	55500	28/03/2023	130,16
GJP8B82	P 43 238341	57030	28/03/2023	130,16
GJR3C95	P 43 025516	55920	25/03/2023	130,16
GKC1E47	P 43 131584	55090	24/03/2023	130,16
GKI8C95	P 43 055073	55500	28/03/2023	130,16
GST5I80	C 00 1149019	55680	26/03/2023	195,23
GVG3F78	E 43 2182991	74550	23/03/2023	130,16
GZF3763	C 00 1096317	55500	25/03/2023	130,16
HAZ2B01	C 00 1159942	55680	25/03/2023	195,23
HCS0211	P 43 049656	54521	24/03/2023	195,23
HDD7699	P 43 073689	55500	25/03/2023	130,16
HDV7216	P 43 236361	51851	23/03/2023	195,23
HGX1J06	C 00 1147150	54522	27/03/2023	195,23
HHR7G26	P 43 222002	51851	28/03/2023	195,23
HIO0734	P 43 238305	51851	24/03/2023	195,23
HJW4D19	P 43 200736	55500	24/03/2023	130,16
HMI4675	C 00 1147139	55500	27/03/2023	130,16
HNP9H92	P 43 049659	60412	27/03/2023	195,23
HPS4444	P 43 027396	68150	28/03/2023	195,23
HRZ5987	P 43 239629	55500	27/03/2023	130,16
HWI1022	C 00 1165501	55500	24/03/2023	130,16
HZU6457	P 43 238306	56731	24/03/2023	130,16
IQQ7H46	P 43 164684	57463	24/03/2023	130,16
IRX5238	P 43 227311	76331	24/03/2023	293,47
ISS3C21	P 43 227317	51851	24/03/2023	195,23
IUA9A25	C 00 1156036	51851	24/03/2023	195,23
IWV5F64	P 43 023427	55500	28/03/2023	130,16
IXE3366	C 00 1159937	55500	25/03/2023	130,16
IYW9J10	P 43 241408	55920	25/03/2023	130,16
JAJ9C59	P 43 199922	55500	28/03/2023	130,16
JAN9G93	P 43 181206	55412	27/03/2023	195,23
JFO4748	C 00 1159952	51851	25/03/2023	195,23
JIH6G30	P 43 071480	57200	24/03/2023	195,23
JIH6G30	P 43 007877	60501	24/03/2023	293,47
JNM7471	P 43 200764	76331	28/03/2023	293,47
JPR1123	P 43 050882	55412	24/03/2023	195,23
JQI0F39	P 43 235338	51851	27/03/2023	195,23
JQU5214	P 43 239568	55500	27/03/2023	130,16
JRS7I92	P 43 011785	55500	27/03/2023	130,16
JSA0I01	P 43 241459	55500	27/03/2023	130,16
KGE9954	P 43 236383	51851	25/03/2023	195,23
KGY5156	C 00 1159186	55500	29/03/2023	130,16
KLB4003	P 43 050901	55500	27/03/2023	130,16
KMY7463	P 43 235342	68150	28/03/2023	195,23
KPO4873	P 43 131613	72340	26/03/2023	130,16
KQS6B95	P 43 164688	59910	26/03/2023	293,47
KRK5197	E 43 2183149	60503	23/03/2023	293,47
KWU2J15	P 43 239598	54521	27/03/2023	195,23
KYJ1E92	P 43 199884	55500	25/03/2023	130,16
KZC5028	P 43 239620	55090	27/03/2023	130,16
LLZ5329	P 43 024492	55920	28/03/2023	130,16
LOP2800	P 43 239527	55500	23/03/2023	130,16
LQB5937	C 00 855648	73662	24/03/2023	130,16
LQQ6J18	C 00 1150531	55500	25/03/2023	130,16
LRF8750	P 43 239556	76331	23/03/2023	293,47
LUN3C13	P 43 011790	55500	28/03/2023	130,16
MFZ2B66	P 43 181211	55412	27/03/2023	195,23
MIE9A10	C 00 1159136	55500	26/03/2023	130,16
MKH0E77	P 43 164692	73662	26/03/2023	130,16
MKM3D07	E 43 2183704	57463	23/03/2023	130,16
MKS2752	P 43 229448	76332	27/03/2023	293,47
MRX0F12	P 43 241402	55500	25/03/2023	130,16
MTZ7B80	E 43 2183727	57463	23/03/2023	130,16
NGZ2E04	E 43 2183653	57463	23/03/2023	130,16
NKK2E65	P 43 032912	55500	27/03/2023	130,16
NMU1401	P 43 050897	55412	27/03/2023	195,23
NTT0B19	C 00 1159610	55500	27/03/2023	130,16
NYA1623	P 43 235325	68150	24/03/2023	195,23
NYR9685	E 43 2183079	75870	23/03/2023	293,47
ODC7980	C 00 1115088	55090	23/03/2023	130,16
OID1C10	P 43 199912	55500	26/03/2023	130,16
OLZ9852	P 43 239518	54521	23/03/2023	195,23
OMG2D38	C 00 1166302	51851	24/03/2023	195,23
OOZ7641	C 00 1096309	55500	25/03/2023	130,16
OPQ2882	C 00 1104949	58196	24/03/2023	880,41
OQT7J37	P 43 011767	75870	27/03/2023	293,47
OSK0A78	E 43 2183052	74630	23/03/2023	195,23
OUG2239	P 43 007882	53800	28/03/2023	130,16
OVT7D88	C 00 1159190	55500	28/03/2023	130,16
OWU5J50	P 43 181216	55412	27/03/2023	195,23
OXG9C79	C 00 1159137	55500	26/03/2023	130,16
OXK3E85	E 43 2182973	75870	23/03/2023	293,47
PAX0C68	P 43 195430	64910	26/03/2023	88,38
PDP4B16	P 43 239545	55500	23/03/2023	130,16
PEJ0J39	C 00 1162715	70481	24/03/2023	293,47
PFN1639	C 00 1147135	55500	24/03/2023	130,16
PHF9J95	P 43 033769	55500	24/03/2023	130,16
PKE8848	P 43 131629	51851	26/03/2023	195,23
POC3A72	E 43 2182915	74550	23/03/2023	130,16
PPP3H73	P 43 073699	51851	26/03/2023	195,23
PPT8620	P 43 046298	51851	24/03/2023	195,23
PQO8J88	P 43 131627	51851	26/03/2023	195,23
GFV1989	P 43 052662	55760	25/03/2023	130,16
GGB2G35	P 43 006567	55920	24/03/2023	130,16
GGG7C34	P 43 199886	55500	25/03/2023	130,16
GGK2J70	P 43 199898	76331	25/03/2023	293,47
GGO6325	P 43 183390	59910	26/03/2023	293,47
GGV5212	E 43 2183333	74550	23/03/2023	130,16
GGW4C79	P 43 024478	55500	24/03/2023	130,16
GGX0158	P 43 024493	56060	28/03/2023	88,38
GHD6E89	C 00 1152210	57380	26/03/2023	293,47
GHF3B86	P 43 052682	55920	25/03/2023	130,16
GHG6J96	P 43 229432	55500	26/03/2023	130,16
GHJ1B97	P 43 073698	55500	25/03/2023	130,16
GHO7G00	C 00 1165584	56221	24/03/2023	88,38
GHU1G86	P 43 200748	76331	24/03/2023	293,47
GHZ2E85	P 43 241430	55920	25/03/2023	130,16
GIB7H60	P 43 241391	55500	25/03/2023	130,16
GIE8816	E 43 2183131	75870	23/03/2023	293,47
GIR5E50	P 43 236418	60681	26/03/2023	195,23
GIT8I25	E 43 2182923	74550	23/03/2023	130,16
GIV4E31	P 43 235328	59910	27/03/2023	293,47
GIY3678	C 00 1158693	76332	24/03/2023	293,47
GIY6J27	P 43 073701	76331	26/03/2023	293,47
GJC9J86	P 43 239603	55500	27/03/2023	130,16
GJD8G71	P 43 241389	55500	25/03/2023	130,16
GJF2992	P 43 181321	54521	27/03/2023	195,23
GJI4B66	C 00 1165587	54521	24/03/2023	195,23
GJL2F69	P 43 052676	55500	25/03/2023	130,16
GJM8E11	P 43 006559	55500	24/03/2023	130,16
GJM8E11	P 43 055031	55500	27/03/2023	130,16
GJO7D91	P 43 032911	76331	27/03/2023	293,47
GJP1G74	P 43 025513	55500	25/03/2023	130,16
GJP9H73	C 00 1104950	58196	24/03/2023	880,41
GJW8J65	P 43 032920	59910	28/03/2023	293,47
GKH3C75	P 43 052666	55680	25/03/2023	195,23
GRO9J26	E 43 2182951	75870	23/03/2023	293,47
GUY6F59	E 43 2183256	75870	23/03/2023	293,47
GYC9226	P 43 239625	55500	27/03/2023	130,16
GZP0378	P 43 183388	60172	26/03/2023	293,47
HCE6931	E 43 2183321	74630	23/03/2023	195,23
HCV3E43	P 43 236408	55500	25/03/2023	130,16
HDK1225	P 43 050908	55412	28/03/2023	195,23
HGF9184	P 43 181241	55412	28/03/2023	195,23
HGZ0675	P 43 222006	54521	28/03/2023	195,23
HIB7573	P 43 004055	55500	27/03/2023	130,16
HJB9F80	C 00 1087838	51851	24/03/2023	195,23
HLC2567	P 43 236355	55680	23/03/2023	195,23
HMI8052	P 43 131624	51851	26/03/2023	195,23
HPN8954	P 43 011772	75870	27/03/2023	293,47
HRM0542	E 43 2183796	75870	23/03/2023	293,47
HTD1J68	P 43 209494	72340	27/03/2023	130,16
HXO7479	C 00 1147137	55500	27/03/2023	130,16
IOR3H59	P 43 236377	51851	24/03/2023	195,23
IRW2924	E 43 2183295	75870	23/03/2023	293,47
ISJ6981	C 00 1111629	76331	27/03/2023	293,47
IUA9A25	C 00 1166301	51851	24/03/2023	195,23
IWV5F64	P 43 199936	55500	28/03/2023	130,16
IXC6060	P 43 238330	60412	27/03/2023	195,23
IXX3A34	P 43 241474	55920	27/03/2023	130,16
IZS3I67	P 43 071490	55500	28/03/2023	130,16
JAN7D88	E 43 2183086	60503	23/03/2023	293,47
JAU0F45	P 43 164696	57463	28/03/2023	130,16
JHM9I34	P 43 164676	57463	24/03/2023	130,16
JIH6G30	P 43 007876	59591	24/03/2023	1.467,35
JJD9087	P 43 027395	68150	27/03/2023	195,23
JOD5451	C 00 1162708	76331	23/03/2023	293,47
JQI0F39	P 43 235337	68150	27/03/2023	195,23
JQJ3I69	C 00 1165588	55090	24/03/2023	130,16
JRL1A74	P 43 077484	76332	24/03/2023	293,47
JRS7I92	P 43 241441	55500	27/03/2023	130,16
JSA0I01	P 43 031902	55500	24/03/2023	130,16
KGI1E15	P 43 131579	72340	24/03/2023	130,16
KIX8853	P 43 181201	55412	25/03/2023	195,23
KLJ2520	P 43 200766	51851	28/03/2023	195,23
KPI7G88	P 43 181174	55412	24/03/2023	195,23
KPS4D66	C 00 1166314	51852	24/03/2023	195,23
KQW2634	C 00 1162713	76331	23/03/2023	293,47
KRL2D11	P 43 241433	55920	25/03/2023	130,16
KYB7A74	P 43 222003	51851	28/03/2023	195,23
KYW1427	C 00 1097034	73662	25/03/2023	130,16
LBJ3438	P 43 238303	51851	24/03/2023	195,23
LOK1455	P 43 128327	51930	28/03/2023	293,47
LPQ7A10	P 43 181213	55412	27/03/2023	195,23
LQG3375	P 43 238331	60412	27/03/2023	195,23
LQV5B71	P 43 226348	59910	28/03/2023	293,47
LSC4C29	C 00 1154948	55500	24/03/2023	130,16
MEZ3982	P 43 131625	51851	26/03/2023	195,23
MIE9A10	C 00 1096321	55500	25/03/2023	130,16
MJA0976	P 43 164709	57463	28/03/2023	130,16
MKH0E77	P 43 073685	55500	25/03/2023	130,16
MKR0200	P 43 239571	54521	27/03/2023	195,23
MMJ1A97	P 43 232476	55500	26/03/2023	130,16
MTO7F68	E 43 2183563	57463	23/03/2023	130,16
MVG2I15	P 43 227312	51851	24/03/2023	195,23
NKA6778	P 43 073693	55500	25/03/2023	130,16
NMI3A39	P 43 055042	55500	27/03/2023	130,16
NRE7G22	P 43 164686	59910	26/03/2023	293,47
NVR4H73	C 00 1156042	51851	24/03/2023	195,23
NYQ0B39	P 43 239542	55500	23/03/2023	130,16
OAX2F56	P 43 025526	55920	27/03/2023	130,16
ODP4D16	E 43 2183499	75870	23/03/2023	293,47
OJX9922	P 43 052680	55920	25/03/2023	130,16
OMB1D57	P 43 032913	54521	28/03/2023	195,23
OOG2I44	P 43 199917	55500	26/03/2023	130,16
OPL7464	C 00 1159513	76332	24/03/2023	293,47
OQB5G99	E 43 2183658	57463	23/03/2023	130,16
OQT9411	P 43 232478	55500	26/03/2023	130,16
OSO4C03	P 43 239605	55500	27/03/2023	130,16
OVM0835	P 43 055058	55920	28/03/2023	130,16
OWT9059	P 43 032916	76331	28/03/2023	293,47
OXF7737	P 43 077490	55500	28/03/2023	130,16
OXH3683	E 43 2183067	60503	23/03/2023	293,47
OZB6H04	E 43 2183314	75870	23/03/2023	293,47
PCT3B92	P 43 181219	55412	27/03/2023	195,23
PEB9G57	P 43 073707	57380	28/03/2023	293,47
PFC8J57	P 43 052684	73662	25/03/2023	130,16
PGG6F16	E 43 2183155	60503	23/03/2023	293,47
PJL6062	C 00 1147146	55500	27/03/2023	130,16
PLD5917	C 00 1159138	55500	26/03/2023	130,16
PPG3J46	P 43 239604	55500	27/03/2023	130,16
PPT8620	P 43 046297	51930	24/03/2023	293,47
PQG5C80	E 43 2183360	75870	23/03/2023	293,47
PQR5G35	P 43 013352	76331	27/03/2023	293,47
PQZ8H38	P 43 241436	55500	27/03/2023	130,16
PUW2277	E 43 2183748	57463	23/03/2023	130,16
PVA8012	P 43 055034	60501	27/03/2023	293,47
PVG7727	C 00 1162958	68580	26/03/2023	130,16
PVG7727	C 00 1162956	58191	26/03/2023	880,41
PVG7727	C 00 1162952	59161	26/03/2023	1.467,35
PVI2I19	P 43 239623	55500	27/03/2023	130,16
PVN2J62	C 00 1159605	73661	27/03/2023	130,16
PVQ9455	P 43 241417	55920	25/03/2023	130,16
PWG6721	C 00 1162710	76332	23/03/2023	293,47
PWK2F22	P 43 239622	55500	27/03/2023	130,16
PWP9I30	P 43 236389	60501	25/03/2023	293,47
PWW3B01	P 43 055011	55500	24/03/2023	130,16
PWX1537	P 43 238337	51851	28/03/2023	195,23
PXC6A98	P 43 004044	55500	25/03/2023	130,16
PXE3H65	P 43 209498	54521	28/03/2023	195,23
PXN8404	P 43 004056	55500	27/03/2023	130,16
PYB5A21	P 43 004046	55500	25/03/2023	130,16
PYF2762	P 43 017386	55500	27/03/2023	130,16
PYN2917	P 43 199878	55500	25/03/2023	130,16
PYQ5091	P 43 241423	55920	25/03/2023	130,16
PYU6J33	P 43 232463	55500	25/03/2023	130,16
PYW4C24	P 43 236392	53710	25/03/2023	130,16
PZA2E73	P 43 031904	55920	24/03/2023	130,16
PZF2J25	P 43 131615	72340	26/03/2023	130,16
PZM5C18	P 43 046296	55500	24/03/2023	130,16
PZP2654	P 43 163435	57380	26/03/2023	293,47
PZW1862	C 00 1156039	76332	24/03/2023	293,47
QAE3F70	P 43 011781	55500	27/03/2023	130,16
QCZ3D98	P 43 025529	76331	27/03/2023	293,47
QFK2A78	P 43 032917	60501	28/03/2023	293,47
QGT5H50	P 43 131634	72340	26/03/2023	130,16
QMS7435	P 43 241397	55500	25/03/2023	130,16
QMW4483	P 43 052686	73662	25/03/2023	130,16
QNB7370	P 43 131607	72340	25/03/2023	130,16
QNC0B19	P 43 073695	75870	25/03/2023	293,47
QNE3936	P 43 025527	55920	27/03/2023	130,16
QNG1196	P 43 025530	55920	27/03/2023	130,16
QNH7459	P 43 239579	55500	27/03/2023	130,16
QNP9G95	P 43 031912	55500	24/03/2023	130,16
QNY6612	E 43 2183150	60503	23/03/2023	293,47
QOA4E04	P 43 076533	76251	27/03/2023	293,47
QOF4738	P 43 052695	55920	27/03/2023	130,16
QOJ7761	P 43 236390	54521	25/03/2023	195,23
QOL0G62	P 43 236422	55500	27/03/2023	130,16
QON9279	P 43 055074	55500	28/03/2023	130,16
QOO9595	P 43 241484	55920	27/03/2023	130,16
QOR1I14	P 43 241480	55920	27/03/2023	130,16
QOY0B03	E 43 2183414	60503	23/03/2023	293,47
QPC7639	P 43 011778	55500	27/03/2023	130,16
QPE5523	E 43 2183502	57463	23/03/2023	130,16
QPS4A00	P 43 200753	76331	25/03/2023	293,47
QQB8E34	P 43 181196	55412	25/03/2023	195,23
QQC2I14	C 00 1159639	57380	26/03/2023	293,47
QQC9E78	P 43 229442	55500	27/03/2023	130,16
QQH1A68	P 43 241409	55920	25/03/2023	130,16
QQM4E47	P 43 229446	55500	27/03/2023	130,16
QQP7G53	C 00 1096324	55500	25/03/2023	130,16
QQT4921	P 43 031915	55500	24/03/2023	130,16
QQW1E07	P 43 200752	60501	25/03/2023	293,47
QRX7E92	P 43 017388	55500	27/03/2023	130,16
QUC7E30	P 43 055048	55920	27/03/2023	130,16
QUF6J75	P 43 241462	55500	27/03/2023	130,16
QUK2H30	P 43 076528	55500	27/03/2023	130,16
QUQ4A50	P 43 199939	55500	28/03/2023	130,16
QUU1D52	C 00 1159185	55500	29/03/2023	130,16
QUV5416	P 43 181210	55412	27/03/2023	195,23
QWS7H26	E 43 2183081	60503	23/03/2023	293,47
QWV4I67	P 43 024489	55500	28/03/2023	130,16
QWV4I67	P 43 241440	55500	27/03/2023	130,16
QXA3073	P 43 025518	55500	26/03/2023	130,16
QXA8056	P 43 229433	55500	26/03/2023	130,16
QXF3B47	P 43 232505	55500	27/03/2023	130,16
QXL1D54	P 43 232462	55500	25/03/2023	130,16
QXL9C84	P 43 236359	54521	23/03/2023	195,23
QXR3D24	P 43 004051	55500	25/03/2023	130,16
QXU0C46	P 43 024485	55920	24/03/2023	130,16
QXU5I21	P 43 211128	60501	28/03/2023	293,47
QXX4C96	C 00 1162951	51851	26/03/2023	195,23
RCG7E12	P 43 238314	55250	27/03/2023	130,16
REH4I66	P 43 232499	55500	26/03/2023	130,16
RFC9H58	P 43 052678	55920	25/03/2023	130,16
RFM2D06	C 00 1162425	58196	23/03/2023	880,41
RGB6A63	P 43 241429	55920	25/03/2023	130,16
RHQ2J07	P 43 241419	55920	25/03/2023	130,16
RJJ7H37	P 43 181228	55412	28/03/2023	195,23
RMD7B44	P 43 164705	57463	28/03/2023	130,16
RMG9D38	E 43 2183470	75870	23/03/2023	293,47
RMJ1G36	C 00 1159524	76332	24/03/2023	293,47
RMO4F07	P 43 055061	55920	28/03/2023	130,16
RMP3C37	P 43 241386	55500	25/03/2023	130,16
RMS1J81	P 43 073712	54521	28/03/2023	195,23
RMW1I91	P 43 055005	55920	24/03/2023	130,16
RMY2I36	P 43 241494	55920	27/03/2023	130,16
RNB5J63	P 43 236425	76332	27/03/2023	293,47
RNJ1H47	P 43 199887	55500	25/03/2023	130,16
RNN3G19	P 43 232453	55500	25/03/2023	130,16
RNP3A79	P 43 077506	76332	28/03/2023	293,47
RNV0C44	P 43 077500	56221	28/03/2023	88,38
RNY9F45	P 43 031921	60501	28/03/2023	293,47
RTA9G45	E 43 2183077	74550	23/03/2023	130,16
RTF8F20	C 00 1159608	76332	27/03/2023	293,47
RTJ3E57	P 43 040664	58191	24/03/2023	880,41
RTO7E55	P 43 004053	55500	25/03/2023	130,16
RTT8F28	P 43 199883	55500	25/03/2023	130,16
RTV3C94	P 43 239575	55500	27/03/2023	130,16
RTW3D29	P 43 211118	76332	26/03/2023	293,47
RTY0J66	P 43 241491	55920	27/03/2023	130,16
RTZ4C26	E 43 2183098	74630	23/03/2023	195,23
RUC2J95	P 43 031917	55413	24/03/2023	195,23
RUF3J88	P 43 073682	76332	25/03/2023	293,47
RUJ0F49	P 43 199900	55500	25/03/2023	130,16
RUM0I21	P 43 232509	55500	28/03/2023	130,16
RUP0H22	E 43 2183142	74550	23/03/2023	130,16
RUR0I10	P 43 055044	55500	27/03/2023	130,16
RUR8C21	P 43 229434	55500	26/03/2023	130,16
RUX0G51	P 43 199927	55500	28/03/2023	130,16
RVA0H63	P 43 239565	55500	27/03/2023	130,16
RVB7C87	E 43 2183305	75870	23/03/2023	293,47
RVH9B79	P 43 232474	55500	26/03/2023	130,16
RVN6F14	P 43 004064	55500	27/03/2023	130,16
RVQ5E27	C 00 1159182	76331	27/03/2023	293,47
PUT6386	P 43 025520	55500	26/03/2023	130,16
PUX4189	P 43 236367	51851	23/03/2023	195,23
PVG7727	C 00 1162957	70301	26/03/2023	293,47
PVG7727	C 00 1162954	59320	26/03/2023	1.467,35
PVG7727	C 00 1162955	52151	26/03/2023	293,47
PVI1G55	P 43 181218	55412	27/03/2023	195,23
PVM1E53	P 43 073710	54522	28/03/2023	195,23
PVP1H30	P 43 181176	55412	24/03/2023	195,23
PVW1B29	P 43 238307	60174	24/03/2023	293,47
PWI1854	P 43 004058	55500	27/03/2023	130,16
PWO1E05	P 43 239574	54521	27/03/2023	195,23
PWT4F27	P 43 241453	55500	27/03/2023	130,16
PWW5586	C 00 1090058	60501	27/03/2023	293,47
PXB0J69	P 43 055060	76331	28/03/2023	293,47
PXD6C96	P 43 055036	55500	27/03/2023	130,16
PXK6C84	P 43 032919	76331	28/03/2023	293,47
PXQ9I47	P 43 238328	76331	27/03/2023	293,47
PYF1252	P 43 076525	55500	27/03/2023	130,16
PYJ3B64	E 43 2183041	75870	23/03/2023	293,47
PYN2917	P 43 232451	55500	25/03/2023	130,16
PYQ6H07	E 43 2183154	60503	23/03/2023	293,47
PYW4C24	P 43 236391	54526	25/03/2023	195,23
PYW5E80	P 43 242306	54521	26/03/2023	195,23
PZC0953	P 43 239593	54521	27/03/2023	195,23
PZI4I70	P 43 200755	76331	26/03/2023	293,47
PZO7D40	P 43 236388	54521	25/03/2023	195,23
PZQ3G59	C 00 1159951	51851	25/03/2023	195,23
PZY3704	P 43 236395	54522	25/03/2023	195,23
QAN7G21	P 43 209484	51851	26/03/2023	195,23
QCZ3I22	P 43 164683	57463	24/03/2023	130,16
QGJ7897	C 00 1147141	53800	27/03/2023	130,16
QMR4F50	P 43 014706	76331	26/03/2023	293,47
QMT3615	P 43 239558	55500	27/03/2023	130,16
QMX3D10	C 00 1159075	60501	25/03/2023	293,47
QNB8G72	P 43 017387	55500	27/03/2023	130,16
QNC0E53	P 43 052679	55920	25/03/2023	130,16
QNE9E20	P 43 241414	55920	25/03/2023	130,16
QNG9157	P 43 055009	55500	24/03/2023	130,16
QNO9C35	P 43 236406	54521	25/03/2023	195,23
QNS9019	C 00 1100494	60501	23/03/2023	293,47
QNY6J59	P 43 131633	60412	26/03/2023	195,23
QOD3I14	C 00 1159606	55500	27/03/2023	130,16
QOJ3I67	P 43 241486	55920	27/03/2023	130,16
QOK3463	P 43 199930	76251	28/03/2023	293,47
QOL3I60	P 43 024491	55920	28/03/2023	130,16
QOO8C06	P 43 241489	55920	27/03/2023	130,16
QOP2647	C 00 1115347	55500	24/03/2023	130,16
QOT9042	P 43 024490	55920	28/03/2023	130,16
QOY1501	C 00 948924	57380	24/03/2023	293,47
QPD1H34	P 43 241482	55920	27/03/2023	130,16
QPM7040	P 43 006570	55413	24/03/2023	195,23
QQA7A97	E 43 2183162	60503	23/03/2023	293,47
QQC2I14	C 00 1159640	51851	26/03

RVR6J89	P 43 055047	55920	27/03/2023	130,16	RVS1D52	P 43 241387	55500	25/03/2023	130,16
RVS8I83	C 00 1096325	55500	25/03/2023	130,16	RVV3E44	P 43 049654	76332	24/03/2023	293,47
RVW8G15	P 43 235326	60501	26/03/2023	293,47	RVX0C77	C 00 1159074	60501	25/03/2023	293,47
RVX2I61	P 43 050886	55500	24/03/2023	130,16	RVZ9J67	P 43 199913	55500	26/03/2023	130,16
RYB5F86	E 43 2182904	74550	23/03/2023	130,16	SCD5F46	P 43 014705	55500	26/03/2023	130,16
SEA1J92	C 00 1152972	54870	26/03/2023	195,23	SGQ9F89	E 43 2183063	74550	23/03/2023	130,16
SHC1F15	P 43 236357	57380	23/03/2023	293,47	SHE8H01	P 43 049655	51851	24/03/2023	195,23
SHI0E66	P 43 241477	55920	27/03/2023	130,16	SHJ8G07	P 43 236364	51851	23/03/2023	195,23

ÓRGÃO AUTUADOR: 264770

EDITAL DE NOTIFICAÇÃO DE AUTUAÇÃO POR NÃO INDICAÇÃO DE CONDUTOR PELO COMETIMENTO DE INFRAÇÃO DE TRÂNSITO

O Secretário de Transportes e Mobilidade Urbana, considerando o disposto nos artigos 24, 281, 282 e seus respectivos incisos da Lei Federal nº 9503/97 - Código de Trânsito Brasileiro - CTB, torna público, de acordo com a Resolução CONTRAN 918/22 a relação de AUTOS DE INFRAÇÃO DE TRÂNSITO (AIT) validados e processados no lote número: NICNA647700001 do dia 08/05/2023.

A partir da data desta publicação, o proprietário pode APRESENTAR A DEFESA DE AUTUAÇÃO até dia 12/06/2023. Caso não esteja corretamente relatada a infração ocorrida, apresente DEFESA DA AUTUAÇÃO, de acordo com a legislação vigente - Resolução CONTRAN 900/22.

DOCUMENTAÇÃO NECESSÁRIA PARA DEFESA DE AUTUAÇÃO (Entrega pessoalmente ou via Correios):
-Cópia da Notificação de autuação (Disponível para retirada no FACIL STMU);
-Cópia da CNH ou outro documento de identificação que comprove a assinatura do requerente;
-Requerimento de defesa prévia;
-Documento que comprove a representação, quando pessoa jurídica;
-Procuração, quando for o caso.
-Documentos que comprovem a argumentação da defesa de autuação.

ENDEREÇO PARA ENVIO DO PROTOCOLO DE DEFESA DE AUTUAÇÃO:
FACIL STMU - ALAMEDA DOS LÍRIOS, 303 - PQ. CECAP (Terminal Rodoviário) - CEP 07190-012

Placa	Auto de Infração	Código Infração	Data Infração	Placa	Auto de Infração	Código Infração	Data Infração
ABL3E85	J 43 197862	50020	11/04/2023	AEX2C24	J 43 197622	50020	11/04/2023
AFR7D55	J 43 197923	50020	11/04/2023	AKI6011	J 43 197532	50020	11/04/2023
AKW0F24	J 43 197293	50020	11/04/2023	AKZ0B43	J 43 197958	50020	11/04/2023
ALF9D41	J 43 197386	50020	11/04/2023	ALR7902	J 43 197523	50020	11/04/2023
ALZ6586	J 43 197629	50020	11/04/2023	AMY4853	J 43 197675	50020	11/04/2023
API2752	J 43 198074	50020	11/04/2023	AQJ6F75	J 43 197506	50020	11/04/2023
AQO3337	J 43 197351	50020	11/04/2023	ARS9130	J 43 197459	50020	11/04/2023
AUJ0095	J 43 197527	50020	11/04/2023	AUK2566	J 43 197306	50020	11/04/2023
AWG0A85	J 43 198150	50020	11/04/2023	AWU8812	J 43 197908	50020	11/04/2023
AWU8812	J 43 197844	50020	11/04/2023	AXM3F85	J 43 197592	50020	11/04/2023
AYL8496	J 43 198186	50020	12/04/2023	AYL8496	J 43 198187	50020	12/04/2023
AYL8496	J 43 198188	50020	12/04/2023	AYL8496	J 43 198189	50020	12/04/2023
AYL8496	J 43 198190	50020	12/04/2023	AYL8496	J 43 198191	50020	12/04/2023
AYL8496	J 43 198192	50020	12/04/2023	AYL8496	J 43 198193	50020	12/04/2023
AZD1095	J 43 198169	50020	11/04/2023	BAG4287	J 43 197441	50020	11/04/2023
BAS3307	J 43 198115	50020	11/04/2023	BBA1561	J 43 197377	50020	11/04/2023
BBD6F20	J 43 197997	50020	11/04/2023	BBJ1I21	J 43 197626	50020	11/04/2023
BBM1H44	J 43 197829	50020	11/04/2023	BBW8884	J 43 197827	50020	11/04/2023
BCW3H77	J 43 197666	50020	11/04/2023	BDS3C33	J 43 197538	50020	11/04/2023
BEB3E64	J 43 197382	50020	11/04/2023	BEB9360	J 43 197831	50020	11/04/2023
BEJ6B96	J 43 197317	50020	11/04/2023	BES2C24	J 43 197720	50020	11/04/2023
BEU7B68	J 43 197904	50020	11/04/2023	BEX6D30	J 43 197643	50020	11/04/2023
BHK3505	J 43 197369	50020	11/04/2023	BIR5565	J 43 197763	50020	11/04/2023
BKC3E81	J 43 197684	50020	11/04/2023	BRQ8F58	J 43 198000	50020	11/04/2023
BTZ2902	J 43 197882	50020	11/04/2023	BUS3F54	J 43 197310	50020	11/04/2023
BVV9I54	J 43 197738	50020	11/04/2023	BWJ9B57	J 43 197423	50020	11/04/2023
BWT2B36	J 43 197582	50020	11/04/2023	BWU6262	J 43 197342	50020	11/04/2023
BWW2C28	J 43 198065	50020	11/04/2023	BWW6B88	J 43 197963	50020	11/04/2023
BXC1I76	J 43 197311	50020	11/04/2023	BXF3974	J 43 197450	50020	11/04/2023
BXG9J90	J 43 197926	50020	11/04/2023	BXU2B76	J 43 197796	50020	11/04/2023
BYQ7754	J 43 197727	50020	11/04/2023	BYR0G79	J 43 197399	50020	11/04/2023
BYX7707	J 43 197500	50020	11/04/2023	BZB7259	J 43 197816	50020	11/04/2023
BZB9389	J 43 197956	50020	11/04/2023	CBL2769	J 43 198101	50020	11/04/2023
CDJ3494	J 43 198026	50020	11/04/2023	CDP2587	J 43 197290	50020	11/04/2023
CDR3I87	J 43 197657	50020	11/04/2023	CDV4507	J 43 197261	50020	11/04/2023
CDY6G59	J 43 197699	50020	11/04/2023	CEU1B42	J 43 198032	50020	11/04/2023
CEX0024	J 43 197694	50020	11/04/2023	CFY7495	J 43 198010	50020	11/04/2023
CGX8391	J 43 197846	50020	11/04/2023	CHP8447	J 43 197322	50020	11/04/2023
CIN6377	J 43 198037	50020	11/04/2023	CJA9458	J 43 197993	50020	11/04/2023
CLU7356	J 43 197458	50020	11/04/2023	CML2334	J 43 197794	50020	11/04/2023
CMS1I45	J 43 197603	50020	11/04/2023	CNI1744	J 43 197761	50020	11/04/2023
CNP7C02	J 43 197390	50020	11/04/2023	CNS9400	J 43 197681	50020	11/04/2023
CNS9400	J 43 197891	50020	11/04/2023	CNT3G44	J 43 197746	50020	11/04/2023
CPZ7862	J 43 197608	50020	11/04/2023	CQJ0726	J 43 197775	50020	11/04/2023
CQL0564	J 43 198100	50020	11/04/2023	CRY8824	J 43 197428	50020	11/04/2023
CSI3628	J 43 197511	50020	11/04/2023	CTI6F76	J 43 197840	50020	11/04/2023
CTJ7615	J 43 197557	50020	11/04/2023	CTM8B94	J 43 197281	50020	11/04/2023
CTX5B63	J 43 198158	50020	11/04/2023	CUA2H18	J 43 198111	50020	11/04/2023
CUA2H18	J 43 197619	50020	11/04/2023	CUA4D28	J 43 197363	50020	11/04/2023
CUA8107	J 43 197481	50020	11/04/2023	CUA9936	J 43 197554	50020	11/04/2023
CUK0864	J 43 197577	50020	11/04/2023	CUL0099	J 43 197508	50020	11/04/2023
CWJ5853	J 43 197996	50020	11/04/2023	CXA2F20	J 43 197833	50020	11/04/2023
CYH4511	J 43 198131	50020	11/04/2023	CYN9068	J 43 198140	50020	11/04/2023
CZB8313	J 43 197395	50020	11/04/2023	DBC8101	J 43 197478	50020	11/04/2023
DBJ7937	J 43 197838	50020	11/04/2023	DBM8586	J 43 197323	50020	11/04/2023
DCF8B74	J 43 198154	50020	11/04/2023	DDO5637	J 43 197605	50020	11/04/2023
DEU5A21	J 43 198091	50020	11/04/2023	DEU5H31	J 43 197642	50020	11/04/2023
DEV5755	J 43 197558	50020	11/04/2023	DFU3G58	J 43 197456	50020	11/04/2023
DHU2E52	J 43 198099	50020	11/04/2023	DIA8F79	J 43 197601	50020	11/04/2023
DIG9497	J 43 197693	50020	11/04/2023	DIG9497	J 43 197892	50020	11/04/2023
DIG9497	J 43 197938	50020	11/04/2023	DIG9497	J 43 197943	50020	11/04/2023
DIS0032	J 43 197365	50020	11/04/2023	DJC9C98	J 43 197885	50020	11/04/2023
DJE3H31	J 43 197733	50020	11/04/2023	DJE4B96	J 43 197710	50020	11/04/2023
DKI5551	J 43 197916	50020	11/04/2023	DKK2J74	J 43 198073	50020	11/04/2023
DLB7E05	J 43 197260	50020	11/04/2023	DMD4F54	J 43 197519	50020	11/04/2023
DNA5B66	J 43 197329	50020	11/04/2023	DNM9963	J 43 197920	50020	11/04/2023
DNU9530	J 43 198167	50020	11/04/2023	DNU9530	J 43 197813	50020	11/04/2023
DOG9413	J 43 197798	50020	11/04/2023	DOM2J51	J 43 197748	50020	11/04/2023
DOM2J51	J 43 197646	50020	11/04/2023	DOT5418	J 43 197340	50020	11/04/2023
DPA5E19	J 43 198094	50020	11/04/2023	DPF8861	J 43 197971	50020	11/04/2023
DPJ3553	J 43 197280	50020	11/04/2023	DPJ3I01	J 43 197898	50020	11/04/2023
DPJ9880	J 43 198088	50020	11/04/2023	DQB0J66	J 43 197706	50020	11/04/2023
DQL8F33	J 43 197723	50020	11/04/2023	DQV3B66	J 43 197634	50020	11/04/2023
DRE1I92	J 43 197504	50020	11/04/2023	DRG9B82	J 43 198181	50020	11/04/2023
DRP1E65	J 43 197299	50020	11/04/2023	DSF9392	J 43 197573	50020	11/04/2023
DSM0091	J 43 198061	50020	11/04/2023	DSX5471	J 43 197769	50020	11/04/2023
DTC9345	J 43 198160	50020	11/04/2023	DTC9345	J 43 198161	50020	11/04/2023
DTD3147	J 43 197402	50020	11/04/2023	DTE7546	J 43 197410	50020	11/04/2023
DTP5195	J 43 197590	50020	11/04/2023	DTV7770	J 43 198171	50020	11/04/2023
DUB0515	J 43 197367	50020	11/04/2023	DUG7895	J 43 197358	50020	11/04/2023
DUJ3093	J 43 198143	50020	11/04/2023	DUV5858	J 43 197457	50020	11/04/2023
DVB8833	J 43 197607	50020	11/04/2023	DVM0906	J 43 197751	50020	11/04/2023
DVN9767	J 43 197851	50020	11/04/2023	DVR7208	J 43 197319	50020	11/04/2023
DVZ3A05	J 43 197660	50020	11/04/2023	DXA9F97	J 43 197436	50020	11/04/2023
DXE8148	J 43 197853	50020	11/04/2023	DYC9931	J 43 197265	50020	11/04/2023
DYJ6A36	J 43 198164	50020	11/04/2023	DZA2161	J 43 197313	50020	11/04/2023
DZM0B37	J 43 197518	50020	11/04/2023	DZW7E17	J 43 197900	50020	11/04/2023
EAI2209	J 43 198136	50020	11/04/2023	EBA8182	J 43 197338	50020	11/04/2023
EBE8354	J 43 198079	50020	11/04/2023	EBG1G97	J 43 197440	50020	11/04/2023
EBI2354	J 43 197337	50020	11/04/2023	EBI9089	J 43 198195	50020	24/04/2023
EBO6785	J 43 197970	50020	11/04/2023	EBX1199	J 43 197973	50020	11/04/2023
EBZ2B12	J 43 197889	50020	11/04/2023	EBZ6B12	J 43 197430	50020	11/04/2023
ECO6040	J 43 197777	50020	11/04/2023	EDI6H45	J 43 197460	50020	11/04/2023
EDI9J13	J 43 197700	50020	11/04/2023	EDI9J13	J 43 197701	50020	11/04/2023
EDN3H55	J 43 197444	50020	11/04/2023	EDR0699	J 43 197535	50020	11/04/2023
EEB5356	J 43 197484	50020	11/04/2023	EEI0678	J 43 197786	50020	11/04/2023
EEI6230	J 43 198042	50020	11/04/2023	EEK6G57	J 43 197644	50020	11/04/2023
EEL5879	J 43 197847	50020	11/04/2023	EEM2704	J 43 197998	50020	11/04/2023
EEV8E94	J 43 197945	50020	11/04/2023	EEV8E94	J 43 197475	50020	11/04/2023
EEW4287	J 43 197275	50020	11/04/2023	EFT6765	J 43 197744	50020	11/04/2023
EFW7899	J 43 197346	50020	11/04/2023	EGS2719	J 43 197562	50020	11/04/2023
EGS8I98	J 43 197960	50020	11/04/2023	EGV8270	J 43 197300	50020	11/04/2023
EGX4514	J 43 197704	50020	11/04/2023	EGY0I71	J 43 197635	50020	11/04/2023
EHE3000	J 43 197486	50020	11/04/2023	EHH9D48	J 43 198049	50020	11/04/2023
EHH9D48	J 43 198125	50020	11/04/2023	EHS8A44	J 43 198063	50020	11/04/2023
EIN2726	J 43 197845	50020	11/04/2023	EIO4I71	J 43 198089	50020	11/04/2023
EIO5829	J 43 197320	50020	11/04/2023	EIV8426	J 43 197648	50020	11/04/2023
EIV9B47	J 43 198147	50020	11/04/2023	EJE9J22	J 43 197850	50020	11/04/2023
EJE9J22	J 43 197609	50020	11/04/2023	EJE9J22	J 43 197596	50020	11/04/2023
EJE9J22	J 43 197586	50020	11/04/2023	EJL5405	J 43 197758	50020	11/04/2023
EJL8D17	J 43 198141	50020	11/04/2023	EJO0715	J 43 197726	50020	11/04/2023
EJO7J29	J 43 197952	50020	11/04/2023	EKK9A32	J 43 197917	50020	11/04/2023
EKR8623	J 43 198016	50020	11/04/2023	EKU1530	J 43 197915	50020	11/04/2023
EKU2807	J 43 197880	50020	11/04/2023	EKU3368	J 43 197403	50020	11/04/2023
EKY1I74	J 43 197334	50020	11/04/2023	ELJ5614	J 43 197799	50020	11/04/2023
ELN1F24	J 43 197289	50020	11/04/2023	ELQ2I11	J 43 198078	50020	11/04/2023
ELQ7828	J 43 197381	50020	11/04/2023	ELR8H43	J 43 197468	50020	11/04/2023
ELX6989	J 43 197947	50020	11/04/2023	EMA7B39	J 43 197825	50020	11/04/2023
EME6295	J 43 197656	50020	11/04/2023	EML0498	J 43 197676	50020	11/04/2023
EMR5317	J 43 198090	50020	11/04/2023	EMR5317	J 43 198132	50020	11/04/2023
EMX6H23	J 43 197959	50020	11/04/2023	EOB4I96	J 43 197604	50020	11/04/2023
EOD2I25	J 43 198126	50020	11/04/2023	EOD7D71	J 43 197618	50020	11/04/2023
EOF2E20	J 43 197578	50020	11/04/2023	EOJ9C76	J 43 197465	50020	11/04/2023
EOJ9C76	J 43 197419	50020	11/04/2023	EOW0A34	J 43 198166	50020	11/04/2023
EOW0A34	J 43 198180	50020	11/04/2023	EPA2713	J 43 198087	50020	11/04/2023
EPA2713	J 43 198013	50020	11/04/2023	EPA2713	J 43 197739	50020	11/04/2023
EPV9A20	J 43 197302	50020	11/04/2023	EPW8117	J 43 197994	50020	11/04/2023
EPZ4087	J 43 197467	50020	11/04/2023	EPZ4491	J 43 198068	50020	11/04/2023
EQC9353	J 43 197718	50020	11/04/2023	EQI7687	J 43 197664	50020	11/04/2023
EQI8E99	J 43 197930	50020	11/04/2023	EQS5J95	J 43 197570	50020	11/04/2023
EQX4002	J 43 198043	50020	11/04/2023	EQZ0051	J 43 198021	50020	11/04/2023
ERG6A43	J 43 197553	50020	11/04/2023	ERI2557	J 43 197420	50020	11/04/2023
ERQ3963	J 43 197447	50020	11/04/2023	ERR0C51	J 43 197533	50020	11/04/2023
ERS6J74	J 43 197529	50020	11/04/2023	ERU2767	J 43 197258	50020	11/04/2023
ERU2767	J 43 197571	50020	11/04/2023	ERV2H18	J 43 197686	50020	11/04/2023
ESD5C08	J 43 198146	50020	11/04/2023	ESL4F51	J 43 197566	50020	11/04/2023
ESU4046	J 43 197986	50020	11/04/2023	ETB2E57	J 43 197730	50020	11/04/2023
ETF6B86	J 43 197304	50020	11/04/2023	ETQ1F38	J 43 198110	50020	11/04/2023
ETZ2586	J 43 197494	50020	11/04/2023	EUA5C91	J 43 197823	50020	11/04/2023
EUA5C91	J 43 197894	50020	11/04/2023	EUG7C97	J 43 198009	50020	11/04/2023
EUG7C97	J 43 197692	50020	11/04/2023	EUJ0755	J 43 197404	50020	11/04/2023
EUM7B48	J 43 197803	50020	11/04/2023	EUP4726	J 43 197912	50020	11/04/2023
EUP4726	J 43 197896	50020	11/04/2023	EUW9047	J 43 197373	50020	11/04/2023
EVA1627	J 43 197639	50020	11/04/2023	EVA5C40	J 43 197483	50020	11/04/2023
EVC9180	J 43 197576	50020	11/04/2023	EVF1B10	J 43 197276	50020	11/04/2023
EVW9G05	J 43 198185	50020	11/04/2023	EWJ5889	J 43 197870	50020	11/04/2023
EWJ5889	J 43 197770	50020	11/04/2023	EWU4403	J 43 197651	50020	11/04/2023
EWU9J86	J 43 197983	50020	11/04/2023	EWW1I16	J 43 197949	50020	11/04/2023
EXF7G51	J 43 197445	50020	11/04/2023	EYH6F82	J 43 198178	50020	11/04/2023
EYI4463	J 43 197772	50020	11/04/2023	EYI4463	J 43 197797	50020	11/04/2023
EYJ4768	J 43 197563	50020	11/04/2023	EYN6972	J 43 197343	50020	11/04/2023
EYT7817	J 43 197990	50020	11/04/2023	EYV4097	J 43 197366	50020	11/04/2023
EZB1C16	J 43 197757	50020	11/04/2023	EZB3B69	J 43 197318	50020	11/04/2023
EZC3086	J 43 198173	50020	11/04/2023	EZD8I90	J 43 197393	50020	11/04/2023
EZI9538	J 43 197387	50020	11/04/2023	EZK1B37	J 43 197332	50020	11/04/2023
EZM8751	J 43 198041	50020	11/04/2023	EZP4A61	J 43 198011	50020	11/04/2023
EZR4755	J 43 197556	50020	11/04/2023	EZU8F96	J 43 197690	50020	11/04/2023
EZW2011	J 43 197953	50020	11/04/2023	EZY7902	J 43 197336	50020	11/04/2023
FAB3C61	J 43 198168	50020	11/04/2023	FAN8567	J 43 197588	50020	11/04/2023
FAO0C60	J 43 197661	50020	11/04/2023	FAO0C60	J 43 197683	50020	11/04/2023
FAQ3199	J 43 198175	50020	11/04/2023	FAQ8113	J 43 198121	50020	11/04/2023
FAT0257	J 43 197897	50020	11/04/2023	FBD0F71	J 43 197489	50020	11/04/2023
FBI6622	J 43 198066	50020	11/04/2023	FBJ1D56	J 43 197277	50020	11/04/2023
FBO2848	J 43 198038	50020	11/04/2023	FBQ5454	J 43 198137	50020	11/04/2023
FBR1I96	J 43 197517	50020	11/04/2023	FBY8867	J 43 198162	50020	11/04/2023
FCC2J51	J 43 197864	50020	11/04/2023	FCD7J43	J 43 198039	50020	11/04/2023
FCD7J43	J 43 198052	50020	11/04/2023	FCF5I02	J 43 197422	50020	11/04/2023
FCF9473	J 43 197502	50020	11/04/2023	FCJ8I22	J 43 197902	50020	11/04/2023
FCN3H86	J 43 197383	50020	11/04/2023	FCN6G71	J 43 197735	50020	11/04/2023
FCP1167	J 43 197499	50020	11/04/2023	FCS7A15	J 43 197497	50020	11/04/2023
FCT6A60	J 43 197948	50020	11/04/2023	FCZ2765	J 43 198015	50020	11/04/2023
FDD3B66	J 43 197921	50020	11/04/2023	FDD3B66	J 43 198182	50020	11/04/2023
FDE3A55	J 43 198194	50020	24/04/2023	FDM9E93	J 43 197431	50020	11/04/2023
FDR8G55	J 43 197774	50020	11/04/2023	FDV3121	J 43 197936	50020	11/04/2023
FDV8697	J 43 198082	50020	11/04/2023	FDX1967	J 43 198024	50020	11/04/2023
FEA7769	J 43 197357	50020	11/04/2023	FEG9A88	J 43 197832	50020	11/04/2023
FEJ9C82	J 43 198124	50020	11/04/2023	FEK7944	J 43 197541	50020	11/04/2023
FEP2H28	J 43 197405	50020	11/04/2023	FER8D46	J 43 197251	50020	10/04/2023
FER8D46	J 43 197252	50020	10/04/2023	FEW8D75	J 43 197452	50020	11/04/2023
FEX7669	J 43 197384	50020	11/04/2023	FFC9607	J 43 198145	50020	11/04/2023
FFK1801	J 43 197716	50020	11/04/2023	FFM0I54	J 43 198105	50020	11/04/2023
FFT6H57	J 43 198093	50020	11/04/2023	FFU9F84	J 43 197779	50020	11/04/2023
FFV8469	J 43 197820	50020	11/04/2023	FGL0051	J 43 197324	50020	11/04/2023
FGL0051	J 43 197301	50020	11/04/2023	FGO5H50	J 43 197625	50020	11/04/2023
FGP1809	J 43 197863	50020	11/04/2023	FGP4031	J 43 198113	50020	11/04/2023
FGR6999	J 43 197549	50020	11/04/2023	FGR7677	J 43 198155	50020	11/04/2023
FGR7677	J 43 197906	50020	11/04/2023	FGR7677	J 43 198046	50020	11/04/2023
FHF3223	J 43 197691	50020	11/04/2023	FHH9E24	J 43 198133	50020	11/04/2023
FHN0B22	J 43 198062	50020	11/04/2023	FHP3G33	J 43 198030	50020	11/04/2023
FHQ5F88	J 43 197490	50020	11/04/2023	FHQ7028	J 43 198023	50020	11/04/2023
FHT5343	J 43 197291	50020	11/04/2023	FHT5343	J 43 197292	50020	11/04/2023
FHZ2028	J 43 197872	50020	11/04/2023	FIG5E34	J 43 197636	50020	11/04/2023
FIG9968	J 43 197354	50020	11/04/2023	FIQ5346	J 43 197597	50020	11/04/2023
FIU5D58	J 43 197396	50020	11/04/2023	FJI9D83	J 43 198127	50020	11/04/2023
FJM3E70	J 43 197259	50020	11/04/2023	FJP1898	J 43 197303	50020	11/04/2023
FJQ5H15	J 43 197285	50020	11/04/2023	FKB2G44	J 43 197703	50020	11/04/2023
FKO4905	J 43 197712	50020	11/04/2023	FKP4266	J 43 197272	50020	11/04/2023
FKS4C86	J 43 197875	50020	11/04/2023	FLA3C77	J 43 197507	50020	11/04/2023
FLJ2B85	J 43 197613	50020	11/04/2023	FLJ9I36	J 43 197942	50020	11/04/2023
FLM0690	J 43 197876	50020	11/04/2023	FLM5E08	J 43 197649	50020	11/04/2023
FMF5785	J 43 197752	50020	11/04/2023	FMI1918	J 43 198095	50020	11/04/2023
FMM6G36	J 43 197883	50020	11/04/2023	FMU0824	J 43 197477	50020	11/04/2023
FMW8E85	J 43 197580	50020	11/04/2023	FMX5969	J 43 197353	50020	11/04/2023
FNA2704	J 43 197811	50020	11/04/2023	FNA7H84	J 43 197288	50020	11/04/2023
FNB4F34	J 43 197934	50020	11/04/2023	FNF2901	J 43 197633	50020	11/04/2023
FOG4678	J 43 197531	50020	11/04/2023	FOH7I64	J 43 197868	50020	11/04/2023
FOJ5A89	J 43 197593	50020	11/04/2023	FOL5I44	J 43 197760	50020	11/04/2023
FOO0F56	J 43 197762	50020	11/04/2023	FOP9486	J 43 198075	50020	11/04/2023
FOQ3H19	J 43 197370	50020	11/04/2023	FOR8441	J 43 198057	50020	11/04/2023
FOU7233	J 43 197857	50020	11/04/2023	FOY6B65	J 43 198151	50020	11/04/2023
FPA4548	J 43 197476	50020	11/04/2023	FPF6946	J 43 197492	50020	11/04/2023
FPI7B03	J 43 197669	50020	11/04/2023	FPL8C01	J 43 197944	50020	11/04/2023
FPU8310	J 43 198128	50020	11/04/2023	FPV2904	J 43 197903	50020	11/04/2023
FPV9G76	J 43 197858	50020	11/04/2023	FPW2I82	J 43 197750	50020	11/04/2023
FPW4052	J 43 197637	50020	11/04/2023	FQB9G84	J 43 197515	50020	11/04/2023

FQF3F68	J 43 197267	50020	11/04/2023	FQK0029	J 43 197887	50020	11/04/2023
FQK9900	J 43 198097	50020	11/04/2023	FQK9900	J 43 197671	50020	11/04/2023
FQK9900	J 43 197687	50020	11/04/2023	FQK9900	J 43 197756	50020	11/04/2023
FQM6264	J 43 197463	50020	11/04/2023	FQO7D65	J 43 197707	50020	11/04/2023
FQP8E34	J 43 197312	50020	11/04/2023	FQR6A21	J 43 197569	50020	11/04/2023
FQW4E38	J 43 197778	50020	11/04/2023	FRD7472	J 43 197839	50020	11/04/2023
FRD8G22	J 43 197950	50020	11/04/2023	FRE1835	J 43 197269	50020	11/04/2023
FRO2J74	J 43 197695	50020	11/04/2023	FRO2J74	J 43 197647	50020	11/04/2023
FRO2J74	J 43 197979	50020	11/04/2023	FRQ6E92	J 43 197826	50020	11/04/2023
FRQ6E92	J 43 197822	50020	11/04/2023	FRS0896	J 43 197640	50020	11/04/2023
FRS3C33	J 43 197819	50020	11/04/2023	FRT8F02	J 43 197755	50020	11/04/2023
FRV3444	J 43 198071	50020	11/04/2023	FRX0292	J 43 197589	50020	11/04/2023
FRX5G07	J 43 198040	50020	11/04/2023	FRY6J84	J 43 197679	50020	11/04/2023
FRY6J84	J 43 197680	50020	11/04/2023	FRZ2I54	J 43 197941	50020	11/04/2023
FSC4H17	J 43 197907	50020	11/04/2023	FSC6133	J 43 197836	50020	11/04/2023
FSI0I92	J 43 197439	50020	11/04/2023	FSP1161	J 43 197503	50020	11/04/2023
FSQ6902	J 43 197627	50020	11/04/2023	FSQ6902	J 43 197821	50020	11/04/2023
FSV6J51	J 43 197433	50020	11/04/2023	FSW1G83	J 43 197841	50020	11/04/2023
FTE7005	J 43 198053	50020	11/04/2023	FTH7609	J 43 198153	50020	11/04/2023
FTI3F61	J 43 197333	50020	11/04/2023	FTI7026	J 43 198149	50020	11/04/2023
FTL6G27	J 43 197326	50020	11/04/2023	FTP5I47	J 43 197628	50020	11/04/2023
FTS3J78	J 43 197279	50020	11/04/2023	FTS3J78	J 43 197257	50020	11/04/2023
FTW3007	J 43 198045	50020	11/04/2023	FUK1G20	J 43 197424	50020	11/04/2023
FUK6811	J 43 198077	50020	11/04/2023	FUK6811	J 43 198138	50020	11/04/2023
FUO8H06	J 43 197641	50020	11/04/2023	FUP6956	J 43 197551	50020	11/04/2023
FUT8D64	J 43 197792	50020	11/04/2023	FUU9489	J 43 197616	50020	11/04/2023
FUU9489	J 43 197911	50020	11/04/2023	FUV9H56	J 43 197787	50020	11/04/2023
FUW5335	J 43 197713	50020	11/04/2023	FUW5335	J 43 197321	50020	11/04/2023
FVC9241	J 43 198004	50020	11/04/2023	FVD3959	J 43 197981	50020	11/04/2023
FVE6G94	J 43 197356	50020	11/04/2023	FVF3E21	J 43 197309	50020	11/04/2023
FVO0I87	J 43 197810	50020	11/04/2023	FVQ0G77	J 43 197665	50020	11/04/2023
FVQ9798	J 43 197824	50020	11/04/2023	FVV6678	J 43 197348	50020	11/04/2023
FWC0E51	J 43 197736	50020	11/04/2023	FWC0E51	J 43 197913	50020	11/04/2023
FWF2125	J 43 198033	50020	11/04/2023	FWJ2632	J 43 197782	50020	11/04/2023
FWJ8260	J 43 198022	50020	11/04/2023	FWM3B59	J 43 197579	50020	11/04/2023
FWT8E74	J 43 197802	50020	11/04/2023	FXJ2E57	J 43 197253	50020	11/04/2023
FXL6548	J 43 197534	50020	11/04/2023	FXM3529	J 43 197878	50020	11/04/2023
FXP0720	J 43 197278	50020	11/04/2023	FXT9282	J 43 197806	50020	11/04/2023
FXX3203	J 43 197425	50020	11/04/2023	FXX5576	J 43 197776	50020	11/04/2023
FXX5576	J 43 197715	50020	11/04/2023	FXX9A12	J 43 197587	50020	11/04/2023
FXX9A12	J 43 197621	50020	11/04/2023	FXZ1J16	J 43 197528	50020	11/04/2023
FXZ5G12	J 43 197814	50020	11/04/2023	FYB1I13	J 43 198165	50020	11/04/2023
FYD2F06	J 43 197600	50020	11/04/2023	FYE2H33	J 43 197725	50020	11/04/2023
FYM7458	J 43 197924	50020	11/04/2023	FYN4E86	J 43 197988	50020	11/04/2023
FYN8C61	J 43 197540	50020	11/04/2023	FYO3I67	J 43 197487	50020	11/04/2023
FYR9A16	J 43 197255	50020	11/04/2023	FYY3G55	J 43 197931	50020	11/04/2023
FZE2J41	J 43 197359	50020	11/04/2023	FZH3A63	J 43 197349	50020	11/04/2023
FZJ8927	J 43 197999	50020	11/04/2023	FZN1971	J 43 197654	50020	11/04/2023
FZO1115	J 43 197638	50020	11/04/2023	FZQ3849	J 43 198031	50020	11/04/2023
FZS3855	J 43 197417	50020	11/04/2023	FZS3855	J 43 197462	50020	11/04/2023
FZZ7G35	J 43 197388	50020	11/04/2023	GAH0H27	J 43 197392	50020	11/04/2023
GAJ0123	J 43 197416	50020	11/04/2023	GAM4G27	J 43 197565	50020	11/04/2023
GAM4I11	J 43 197801	50020	11/04/2023	GAT9141	J 43 197446	50020	11/04/2023
GAZ0354	J 43 197471	50020	11/04/2023	GBA6F64	J 43 197905	50020	11/04/2023
GBA6F64	J 43 197860	50020	11/04/2023	GBG3C17	J 43 197859	50020	11/04/2023
GBI5671	J 43 197939	50020	11/04/2023	GBJ4995	J 43 198070	50020	11/04/2023
GBQ5004	J 43 197765	50020	11/04/2023	GBS7G14	J 43 197451	50020	11/04/2023
GBV2G96	J 43 197652	50020	11/04/2023	GBV4F30	J 43 197568	50020	11/04/2023
GBV4F30	J 43 197591	50020	11/04/2023	GBX6H04	J 43 197842	50020	11/04/2023
GCA8B76	J 43 197818	50020	11/04/2023	GCF2G28	J 43 197697	50020	11/04/2023
GCH4F27	J 43 197985	50020	11/04/2023	GCI9A43	J 43 197809	50020	11/04/2023
GCJ2E17	J 43 197496	50020	11/04/2023	GCJ4I84	J 43 197488	50020	11/04/2023
GCL4I52	J 43 197472	50020	11/04/2023	GCP0F07	J 43 197834	50020	11/04/2023
GCP4397	J 43 197437	50020	11/04/2023	GCY3E86	J 43 197783	50020	11/04/2023
GCZ0A47	J 43 197400	50020	11/04/2023	GDO4C16	J 43 197479	50020	11/04/2023
GDO8726	J 43 197991	50020	11/04/2023	GDQ3F78	J 43 197327	50020	11/04/2023
GDW7078	J 43 197495	50020	11/04/2023	GEC9B03	J 43 198179	50020	11/04/2023
GEJ7D56	J 43 198019	50020	11/04/2023	GEL0794	J 43 198017	50020	11/04/2023
GEN8A47	J 43 197678	50020	11/04/2023	GEN9D53	J 43 197861	50020	11/04/2023
GFG1899	J 43 197345	50020	11/04/2023	GFI0E36	J 43 197611	50020	11/04/2023
GFN5A56	J 43 197585	50020	11/04/2023	GFP7C32	J 43 198129	50020	11/04/2023
GFP9A35	J 43 197788	50020	11/04/2023	GFS3757	J 43 197295	50020	11/04/2023
GFU7I76	J 43 197653	50020	11/04/2023	GFZ2F66	J 43 197965	50020	11/04/2023
GGB5E02	J 43 197928	50020	11/04/2023	GGB9161	J 43 198025	50020	11/04/2023
GGD2F77	J 43 198020	50020	11/04/2023	GGF8C47	J 43 197696	50020	11/04/2023
GGH5I36	J 43 197555	50020	11/04/2023	GGL5375	J 43 197780	50020	11/04/2023
GGM9778	J 43 198114	50020	11/04/2023	GGN4A98	J 43 197505	50020	11/04/2023
GGP9F13	J 43 197418	50020	11/04/2023	GGS0C45	J 43 198060	50020	11/04/2023
GGT9F45	J 43 197335	50020	11/04/2023	GGV8437	J 43 198196	50020	04/05/2023
GGX4D97	J 43 197379	50020	11/04/2023	GHF1D29	J 43 197341	50020	11/04/2023
GHI0D31	J 43 198054	50020	11/04/2023	GHI4J03	J 43 197521	50020	11/04/2023
GHJ4A06	J 43 197837	50020	11/04/2023	GHM2I53	J 43 198170	50020	11/04/2023
GHO6F81	J 43 197655	50020	11/04/2023	GHP5401	J 43 197967	50020	11/04/2023
GHR2I02	J 43 198048	50020	11/04/2023	GHS6B55	J 43 197886	50020	11/04/2023
GHT1952	J 43 197722	50020	11/04/2023	GIB9940	J 43 197888	50020	11/04/2023
GIE3C56	J 43 197992	50020	11/04/2023	GII4747	J 43 197812	50020	11/04/2023
GIS1776	J 43 198086	50020	11/04/2023	GIS7H94	J 43 198050	50020	11/04/2023
GJH1I86	J 43 197264	50020	11/04/2023	GJN4D17	J 43 197273	50020	11/04/2023
GJN6B11	J 43 198005	50020	11/04/2023	GJO1I63	J 43 197689	50020	11/04/2023
GJP0D09	J 43 198102	50020	11/04/2023	GJP0D09	J 43 198107	50020	11/04/2023
GJQ1D62	J 43 197662	50020	11/04/2023	GJS4I32	J 43 197672	50020	11/04/2023
GJS5F96	J 43 198055	50020	11/04/2023	GJT3H57	J 43 197513	50020	11/04/2023
GJT5D16	J 43 197849	50020	11/04/2023	GJT9E05	J 43 197909	50020	11/04/2023
GJU7144	J 43 197663	50020	11/04/2023	GJV4230	J 43 198080	50020	11/04/2023
GJW3C83	J 43 198003	50020	11/04/2023	GJX6989	J 43 197881	50020	11/04/2023
GJX8G73	J 43 197474	50020	11/04/2023	GJY3A98	J 43 198183	50020	11/04/2023
GJZ2343	J 43 198108	50020	11/04/2023	GJZ3E79	J 43 197630	50020	11/04/2023
GKB1441	J 43 197516	50020	11/04/2023	GKB1441	J 43 198029	50020	11/04/2023
GKD5H84	J 43 198156	50020	11/04/2023	GKI1J04	J 43 197708	50020	11/04/2023
GVE4172	J 43 197729	50020	11/04/2023	GYQ3F24	J 43 198001	50020	11/04/2023
HCF8212	J 43 198056	50020	11/04/2023	HCF8212	J 43 197434	50020	11/04/2023
HCY5015	J 43 198172	50020	11/04/2023	HCY5015	J 43 198177	50020	11/04/2023
HFK3I94	J 43 197449	50020	11/04/2023	HHI2F11	J 43 197526	50020	11/04/2023
HHI2F11	J 43 198174	50020	11/04/2023	HIV0A96	J 43 197932	50020	11/04/2023
HLV4D26	J 43 197331	50020	11/04/2023	HNK3455	J 43 197984	50020	11/04/2023
HNO6H48	J 43 197969	50020	11/04/2023	HSY6C71	J 43 197807	50020	11/04/2023
IQP5178	J 43 197667	50020	11/04/2023	IYF7D82	J 43 197711	50020	11/04/2023
IZR8J11	J 43 197510	50020	11/04/2023	JAS9G30	J 43 197773	50020	11/04/2023
JBO3B50	J 43 197482	50020	11/04/2023	JEL1333	J 43 197830	50020	11/04/2023
KRH2759	J 43 197759	50020	11/04/2023	KWI5748	J 43 197843	50020	11/04/2023
KYW2248	J 43 197408	50020	11/04/2023	LBB5770	J 43 197368	50020	11/04/2023
LQG3375	J 43 197548	50020	11/04/2023	LQI5D03	J 43 197355	50020	11/04/2023
LRA7A47	J 43 197914	50020	11/04/2023	LRA7A47	J 43 198139	50020	11/04/2023
LSV5872	J 43 197595	50020	11/04/2023	LTN5870	J 43 197266	50020	11/04/2023
LTU1E52	J 43 197728	50020	11/04/2023	LTU1E52	J 43 197721	50020	11/04/2023
LTV5046	J 43 197954	50020	11/04/2023	LYM1766	J 43 197297	50020	11/04/2023
MOC0523	J 43 197899	50020	11/04/2023	MYF3B28	J 43 197877	50020	11/04/2023
NFF0E40	J 43 197364	50020	11/04/2023	NJB2G61	J 43 197599	50020	11/04/2023
NJB2G61	J 43 197550	50020	11/04/2023	NQT1640	J 43 197867	50020	11/04/2023
NRC5D23	J 43 197294	50020	11/04/2023	NRL6E73	J 43 197977	50020	11/04/2023
NRL6E73	J 43 198059	50020	11/04/2023	NSC3580	J 43 197536	50020	11/04/2023
NZB8837	J 43 197271	50020	11/04/2023	NZO6A77	J 43 197485	50020	11/04/2023

OBA0253	J 43 197268	50020	11/04/2023	OBB9090	J 43 197461	50020	11/04/2023
ODD3830	J 43 197940	50020	11/04/2023	OHH8392	J 43 197732	50020	11/04/2023
OIR0581	J 43 198084	50020	11/04/2023	OKA6B60	J 43 198008	50020	11/04/2023
OLA8J53	J 43 197564	50020	11/04/2023	OLF0J31	J 43 197709	50020	11/04/2023
ONB7A20	J 43 197747	50020	11/04/2023	OQH4C45	J 43 197512	50020	11/04/2023
OQH4C45	J 43 197305	50020	11/04/2023	OQK1B24	J 43 198116	50020	11/04/2023
OST3B57	J 43 197470	50020	11/04/2023	OWN3A41	J 43 197530	50020	11/04/2023
OYF4J32	J 43 197873	50020	11/04/2023	PAV7337	J 43 197962	50020	11/04/2023
PAX0C68	J 43 197866	50020	11/04/2023	PBQ7D95	J 43 198148	50020	11/04/2023
PBQ7D95	J 43 198163	50020	11/04/2023	PDA4367	J 43 197804	50020	11/04/2023
PEM0C04	J 43 198106	50020	11/04/2023	PGX3151	J 43 197473	50020	11/04/2023
PHN3D42	J 43 197274	50020	11/04/2023	PHY0H03	J 43 197919	50020	11/04/2023
PJN8129	J 43 198069	50020	11/04/2023	PKJ8E19	J 43 197743	50020	11/04/2023
PKJ8G02	J 43 197610	50020	11/04/2023	PKX6D65	J 43 198135	50020	11/04/2023
PLF2I42	J 43 197632	50020	11/04/2023	PLI4I63	J 43 197815	50020	11/04/2023
PLK7A84	J 43 198092	50020	11/04/2023	PLT3D75	J 43 197719	50020	11/04/2023
PQY6F69	J 43 197525	50020	11/04/2023	PRT6835	J 43 197360	50020	11/04/2023
PSC0829	J 43 197659	50020	11/04/2023	PUV4833	J 43 197677	50020	11/04/2023
PWI8057	J 43 197674	50020	11/04/2023	PWO3888	J 43 197308	50020	11/04/2023
PXF7D04	J 43 197890	50020	11/04/2023	PXK3610	J 43 197781	50020	11/04/2023
PXT3C56	J 43 198098	50020	11/04/2023	PYS8539	J 43 197545	50020	11/04/2023
PZD4A94	J 43 198027	50020	11/04/2023	PZJ5915	J 43 198006	50020	11/04/2023
PZU4A60	J 43 197374	50020	11/04/2023	PZV7727	J 43 197808	50020	11/04/2023
PZV7727	J 43 197698	50020	11/04/2023	PZV7727	J 43 197702	50020	11/04/2023
QEW7E67	J 43 197254	50020	11/04/2023	QGM7H73	J 43 197421	50020	11/04/2023
QHG4017	J 43 198034	50020	11/04/2023	QHP9038	J 43 197296	50020	11/04/2023
QHP9088	J 43 197287	50020	11/04/2023	QIB0B08	J 43 197509	50020	11/04/2023
QJK5D95	J 43 197771	50020	11/04/2023	QJO0A04	J 43 197344	50020	11/04/2023
QKH0785	J 43 197362	50020	11/04/2023	QNA6390	J 43 198157	50020	11/04/2023
QNG6317	J 43 197895	50020	11/04/2023	QNR5J63	J 43 197542	50020	11/04/2023
QNS6D60	J 43 197620	50020	11/04/2023	QOD6G44	J 43 197282	50020	11/04/2023
QOF2E84	J 43 197650	50020	11/04/2023	QOI3I42	J 43 197401	50020	11/04/2023
QOL6851	J 43 197673	50020	11/04/2023	QOS3A61	J 43 197256	50020	11/04/2023
QPJ9407	J 43 197598	50020	11/04/2023	QPQ6203	J 43 197375	50020	11/04/2023
QPS9G36	J 43 198184	50020	11/04/2023	QPV8088	J 43 197614	50020	11/04/2023
QPW4H60	J 43 197668	50020	11/04/2023	QQD1G62	J 43 197330	50020	11/04/2023
QQK3211	J 43 197547	50020	11/04/2023	QQO9F12	J 43 197705	50020	11/04/2023
QRR5A51	J 43 197800	50020	11/04/2023	QTS1H55	J 43 198119	50020	11/04/2023
QUB1099	J 43 197749	50020	11/04/2023	QUG8F15	J 43 197464	50020	11/04/2023
QUG8F15	J 43 197443	50020	11/04/2023	QUH0E69	J 43 197414	50020	11/04/2023
QUL4F52	J 43 197688	50020	11/04/2023	QUN0354	J 43 197407	50020	11/04/2023
QUP4H49	J 43 197514	50020	11/04/2023	QUZ2233	J 43 197645	50020	11/04/2023
QUZ4G14	J 43 197753	50020	11/04/2023	QWR8A18	J 43 197262	50020	11/04/2023
QWV2B20	J 43 197316	50020	11/04/2023	QXF4275	J 43 198058	50020	11/04/2023
QXL2H25	J 43 197552	50020	11/04/2023	QXL3B40	J 43 197935	50020	11/04/2023
QXL6I12	J 43 197612	50020	11/04/2023	QXR0J25	J 43 197412	50020	11/04/2023
QXY2J26	J 43 197975	50020	11/04/2023	QYK7J97	J 43 198144	50020	11/04/2023
QYS8C72	J 43 197602	50020	11/04/2023	RBM2J56	J 43 197466	50020	11/04/2023
RBR0B61	J 43 198018	50020	11/04/2023	RCG9D21	J 43 198103	50020	11/04/2023
RCP1E68	J 43 198047	50020	11/04/2023	RCP5C80	J 43 197339	50020	11/04/2023
RDI2A07	J 43 197764	50020	11/04/2023	RFC5B00	J 43 197307	50020	11/04/2023
RFF3G82	J 43 197848	50020	11/04/2023	RFG8G46	J 43 197865	50020	11/04/2023
RFI0B95	J 43 198081	50020	11/04/2023	RFJ9I04	J 43 198118	50020	11/04/2023
RFL1B20	J 43 197493	50020	11/04/2023	RFM2C46	J 43 197754	50020	11/04/2023
RFM2C46	J 43 197785	50020	11/04/2023	RFN9H17	J 43 197378	50020	11/04/2023
RFQ1E13	J 43 198028	50020	11/04/2023	RFQ6G51	J 43 197989	50020	11/04/2023
RFR6H55	J 43 197575	50020	11/04/2023	RFS3I82	J 43 197871	50020	11/04/2023
RFS8J92	J 43 198120	50020	11/04/2023	RFX8D33	J 43 197685	50020	11/04/2023
RFX8G85	J 43 197740	50020	11/04/2023	RFX8G85	J 43 197520	50020	11/04/2023
RHC5G03	J 43 197453	50020	11/04/2023	RHL9H75	J 43 198067	50020	11/04/2023
RHP1E68	J 43 197391	50020	11/04/2023	RHP9B15	J 43 198085	50020	11/04/2023
RHQ9J63	J 43 197567	50020	11/04/2023	RIP5C81	J 43 197389	50020	11/04/2023
RIY7C69	J 43 197737	50020	11/04/2023	RJA0F16	J 43 197793	50020	11/04/2023
RJI8D98	J 43 197856	50020	11/04/2023	RJK4B86	J 43 197350	50020	11/04/2023
RJO2C45	J 43 197284	50020	11/04/2023	RJO2C45	J 43 197286	50020	11/04/2023
RJP1I76	J 43 198096	50020	11/04/2023	RJR2G43	J 43 197925	50020	11/04/2023
RJW5D17	J 43 197995	50020	11/04/2023	RKH4E87	J 43 197314	50020	11/04/2023
RKR7D01	J 43 197714	50020	11/04/2023	RLF2I88	J 43 197624	50020	11/04/2023
RLG0H68	J 43 197380	50020	11/04/2023	RLK9I78	J 43 198123	50020	11/04/2023
RMD0H19	J 43 198109	50020	11/04/2023	RMD7F84	J 43 198035	50020	11/04/2023
RMF1B05	J 43 197270	50020	11/04/2023	RMF1B05	J 43 197537	50020	11/04/2023
RMF6I47	J 43 197491	50020	11/04/2023	RMG0I28	J 43 197432	50020	11/04/2023
RMK8D84	J 43 197766	50020	11/04/2023	RMM9B82	J 43 197560	50020	11/04/2023
RMS4G88	J 43 198152	50020	11/04/2023	RMS7J20	J 43 197978	50020	11/04/2023
RMU9F16	J 43 197394	50020	11/04/2023	RNE3I22	J 43 197658	50020	11/04/2023
RNF5E42	J 43 197852	50020	11/04/2023	RNF6D85	J 43 197741	50020	11/04/2023
RNF9H91	J 43 198142	50020	11/04/2023	RNG0I89	J 43 197371	50020	11/04/2023
RNG0I89	J 43 197372	50020	11/04/2023	RNG6E51	J 43 197413	50020	11/04/2023
RNG6E51	J 43 197435	50020	11/04/2023	RNL8F28	J 43 197933	50020	11/04/2023
RNM5F19	J 43 197795	50020	11/04/2023	RNN3C66	J 43 197976	50020	11/04/2023
RNT0D60	J 43 197455	50020	11/04/2023	RNU2C99	J 43 197594	50020	11/04/2023
RNW6C93	J 43 198159	50020	11/04/2023	RNX8F83	J 43 197893	50020	11/04/2023
RNY2H33	J 43 198064	50020	11/04/2023	RPB5A24	J 43 197501	50020	11/04/2023
RTA8A63	J 43 197717	50020	11/04/2023	RTA8F17	J 43 197968	50020	11/04/2023
RTA8F17	J 43 197957	50020	11/04/2023	RTB1A68	J 43 198083	50020	11/04/2023
RTD0A70	J 43 198036	50020	11/04/2023	RTD3H51	J 43 197409	50020	11/04/2023
RTD6H08	J 43 197561	50020	11/04/2023	RTE7C76	J 43 198130	50020	11/04/2023
RTF0A06	J 43 197544	50020	11/04/2023	RTF0I14	J 43 198002	50020	11/04/2023
RTG2C48	J 43 197982	50020	11/04/2023	RTG2D64	J 43 197298	50020	11/04/2023
RTG9C65	J 43 197572	50020	11/04/2023	RTH3A76	J 43 197951	50020	11/04/2023
RTI0D84	J 43 197966	50020	11/04/2023	RTI0G27	J 43 197522	50020	11/04/2023
RTK1C04	J 43 197682	50020	11/04/2023	RTK1J89	J 43 198134	50020	11/04/2023
RTK3A42	J 43 197411	50020	11/04/2023	RTK3A42	J 43 197426	50020	11/04/2023
RTK8G69	J 43 197581	50020	11/04/2023	RTL1B78	J 43 197854	50020	11/04/2023
RTL1B89	J 43 197869	50020	11/04/2023	RTL8G00	J 43 197539	50020	11/04/2023
RTM1G03	J 43 198112	50020	11/04/2023	RTO3G61	J 43 197974	50020	11/04/2023
RTO4A67	J 43 197790	50020	11/04/2023	RTO4J74	J 43 197448	50020	11/04/2023
RTQ4J74	J 43 197623	50020	11/04/2023	RTS3E32	J 43 197980	50020	11/04/2023
RTS3E59	J 43 197361	50020	11/04/2023	RTS5A08	J 43 197955	50020	11/04/2023
RTT3B88	J 43 197987	50020	11/04/2023	RTU4B17	J 43 198007	50020	11/04/2023
RTU5C87	J 43 197559	50020	11/04/2023	RTU6H29	J 43 198014	50020	11/04/2023
RTU6H29	J 43 198051	50020	11/04/2023	RTV2I69	J 43 197918	50020	11/04/2023
RTV8J38	J 43 198076	50020	11/04/2023	RTX4E14	J 43 197817	50020	11/04/2023
RTY1B04	J 43 197791	50020	11/04/2023	RTY5F11	J 43 198044	50020	11/04/2023
RTY5I72	J 43 197768	50020	11/04/2023	RTY8G00	J 43 197961	50020	11/04/2023
RTZ5D92	J 43 197884	50020	11/04/2023	RTZ5H54	J 43 197631	50020	11/04/2023
RUA0B08	J 43 197805	50020	11/04/2023	RUC8E08	J 43 197325	50020	11/04/2023
RUD5J70	J 43 197415	50020	11/04/2023	RUE4D86	J 43 197442	50020	11/04/2023
RUG2A18	J 43 197724	50020	11/04/2023	RUG6A07	J 43 198072	50020	11/04/2023
RUH3H10	J 43 197731	50020	11/04/2023	RUI8D82	J 43 197670	50020	11/04/2023
RUI9F41	J 43 197901	50020	11/04/2023	RUJ3B86	J 43 197480	50020	11/04/2023
RUL6C54	J 43 197283	50020	11/04/2023	RUM5D86	J 43 197929	50020	11/04/2023
RUN2J64	J 43 197879	50020	11/04/2023	RUN4J08	J 43 197606	50020	11/04/2023
RUP0616	J 43 197946	50020	11/04/2023	RUP0G17	J 43 197828	50020	11/04/2023
RUQ1F80	J 43 197398	50020	11/04/2023	RUR0H01	J 43 197543	50020	11/04/2023
RUV1E64	J 43 197734	50020	11/04/2023	RUV1F02	J 43 197584	50020	11/04/2023
RUV7G08	J 43 197347	50020	11/04/2023	RUX5B01	J 43 197574	50020	11/04/2023
RUY9G35	J 43 198104	50020	11/04/2023	RVB7I06	J 43 197964	50020	11/04/2023
RVB7I34	J 43 197874	50020	11/04/2023	RVD8H88	J 43 197524	50020	11/04/2023
RVE2C15	J 43 197972	50020	11/04/2023	RVE4J49	J 43 197397	50020	11/04/2023
RVE4J49	J 43 197438	50020	11/04/2023	RVE4J49	J 43 197315	50020	11/04/2023
RVF1F10	J 43 197922	50020	11/04/2023	RVG9E00	J 43 197784	50020	11/04/2023

RVG9E32	J 43 197376	50020	11/04/2023	RVG9E32	J 43 197406	50020	11/04/2023
RVH9C13	J 43 197328	50020	11/04/2023	RVI4E25	J 43 197429	50020	11/04/2023
RVL4C07	J 43 197454	50020	11/04/2023	RVL4C10	J 43 197910	50020	11/04/2023
RVM2B52	J 43 197352	50020	11/04/2023	RVN3B46	J 43 197469	50020	11/04/2023
RVO1C98	J 43 198122	50020	11/04/2023	RVP3D69	J 43 197835	50020	11/04/2023
RVQ0D70	J 43 197546	50020	11/04/2023	RVQ2D78	J 43 198176	50020	11/04/2023
RVQ3H15	J 43 197789	50020	11/04/2023	RVQ8I33	J 43 197617	50020	11/04/2023
RVQ9D87	J 43 197498	50020	11/04/2023	RVS0A46	J 43 197937	50020	11/04/2023
RVS0I02	J 43 197742	50020	11/04/2023	RVS9E96	J 43 197615	50020	11/04/2023
RVT4A28	J 43 197767	50020	11/04/2023	RVU5D43	J 43 197583	50020	11/04/2023
RXR2E51	J 43 197855	50020	11/04/2023	RXU1F93	J 43 198117	50020	11/04/2023
SDP1F02	J 43 197427	50020	11/04/2023	SDQ0G32	J 43 197745	50020	11/04/2023
SDV2G22	J 43 198012	50020	11/04/2023	SDV4I38	J 43 197927	50020	11/04/2023
SDX1D91	J 43 197385	50020	11/04/2023	SDZ1A01	J 43 197263	50020	11/04/2023

ÓRGÃO AUTUADOR: 264770

EDITAL DE NOTIFICAÇÃO DE AUTUAÇÃO POR NÃO INDICAÇÃO DE CONDUTOR PELO COMETIMENTO DE INFRAÇÃO DE TRÂNSITO

O Secretário de Transportes e Mobilidade Urbana, considerando o disposto nos artigos 24, 281, 282 e seus respectivos incisos da Lei Federal nº 9503/97 - Código de Trânsito Brasileiro - CTB, torna público, de acordo com a Resolução CONTRAN 918/22 a relação de AUTOS DE INFRAÇÃO DE TRÂNSITO (AIT) validados e processados no lote número: NICNA647700002 do dia 10/05/2023.

A partir da data desta publicação, o proprietário pode APRESENTAR A DEFESA DE AUTUAÇÃO até dia 14/06/2023. Caso não esteja corretamente relatada a infração ocorrida, apresente DEFESA DA AUTUAÇÃO, de acordo com a legislação vigente - Resolução CONTRAN 900/22.

DOCUMENTAÇÃO NECESSÁRIA PARA DEFESA DE AUTUAÇÃO (Entrega pessoalmente ou via Correios):

-Cópia da Notificação de autuação (Disponível para retirada no FACIL STMU);

-Cópia da CNH ou outro documento de identificação que comprove a assinatura do requerente;

-Requerimento de defesa prévia;

-Documento que comprove a representação, quando pessoa jurídica;

-Procuração, quando for o caso.

-Documentos que comprovem a argumentação da defesa de autuação.

ENDEREÇO PARA ENVIO DO PROTOCOLO DE DEFESA DE AUTUAÇÃO:

FACIL STMU - ALAMEDA DOS LÍRIOS, 303 - PQ. CECAP (Terminal Rodoviário) - CEP 07190-012

Placa	Auto de Infração	Código Infração	Data Infração	Placa	Auto de Infração	Código Infração	Data Infração
AFR6F37	J 43 198471	50020	09/05/2023	AFR7A85	J 43 199082	50020	09/05/2023
AHT3549	J 43 198254	50020	09/05/2023	AHT3549	J 43 198274	50020	09/05/2023
AJH1440	J 43 199273	50020	09/05/2023	AKS5830	J 43 198424	50020	09/05/2023
AMA6584	J 43 199234	50020	09/05/2023	AMF6053	J 43 198619	50020	09/05/2023
AMT7750	J 43 198230	50020	09/05/2023	ANH8497	J 43 198806	50020	09/05/2023
APS5027	J 43 199215	50020	09/05/2023	ARS9B30	J 43 198797	50020	09/05/2023
ASA8449	J 43 198910	50020	09/05/2023	ASA8449	J 43 198928	50020	09/05/2023
ATD2E18	J 43 198229	50020	09/05/2023	AVS1638	J 43 198811	50020	09/05/2023
AWF7J13	J 43 199258	50020	09/05/2023	AWK8667	J 43 199081	50020	09/05/2023
AWW5A12	J 43 199128	50020	09/05/2023	AYH7878	J 43 198319	50020	09/05/2023
AYK1H41	J 43 198945	50020	09/05/2023	AYY1465	J 43 198958	50020	09/05/2023
BAZ1776	J 43 198515	50020	09/05/2023	BBJ1I21	J 43 198556	50020	09/05/2023
BBJ1I21	J 43 198579	50020	09/05/2023	BBJ1I21	J 43 198580	50020	09/05/2023
BBJ1I21	J 43 198377	50020	09/05/2023	BCG1G78	J 43 199046	50020	09/05/2023
BCV5C84	J 43 198763	50020	09/05/2023	BDL9J56	J 43 199102	50020	09/05/2023
BDM9C64	J 43 198882	50020	09/05/2023	BEB3D89	J 43 198622	50020	09/05/2023
BEC5C40	J 43 198211	50020	09/05/2023	BEL4E26	J 43 199267	50020	09/05/2023
BEQ5B59	J 43 198406	50020	09/05/2023	BEQ9G63	J 43 198526	50020	09/05/2023
BES2C24	J 43 198427	50020	09/05/2023	BEU5D74	J 43 198819	50020	09/05/2023
BEU7B68	J 43 198560	50020	09/05/2023	BGN1E11	J 43 198823	50020	09/05/2023
BHW8952	J 43 199038	50020	09/05/2023	BHX1944	J 43 199257	50020	09/05/2023
BJC6651	J 43 198979	50020	09/05/2023	BLS5672	J 43 199096	50020	09/05/2023
BLW1835	J 43 198990	50020	09/05/2023	BNN4310	J 43 199032	50020	09/05/2023
BNN4310	J 43 198737	50020	09/05/2023	BNZ0F75	J 43 199075	50020	09/05/2023
BPA4F79	J 43 198214	50020	09/05/2023	BPO3858	J 43 198301	50020	09/05/2023
BPO4G93	J 43 199136	50020	09/05/2023	BPO8544	J 43 198562	50020	09/05/2023
BPQ4B19	J 43 198614	50020	09/05/2023	BSA6245	J 43 199217	50020	09/05/2023
BSY8003	J 43 198668	50020	09/05/2023	BSY9A74	J 43 198986	50020	09/05/2023
BTU1I27	J 43 198667	50020	09/05/2023	BTU2B78	J 43 199013	50020	09/05/2023
BWD5J20	J 43 198662	50020	09/05/2023	BWG9G14	J 43 199171	50020	09/05/2023
BWW9C22	J 43 198778	50020	09/05/2023	BXC0A77	J 43 198485	50020	09/05/2023
BXC0A77	J 43 198445	50020	09/05/2023	BXG5767	J 43 199186	50020	09/05/2023
BYW0A64	J 43 198449	50020	09/05/2023	BYY5A91	J 43 198984	50020	09/05/2023
BZA0H37	J 43 198599	50020	09/05/2023	BZF9713	J 43 198919	50020	09/05/2023
BZG9C68	J 43 198279	50020	09/05/2023	BZL4C14	J 43 198782	50020	09/05/2023
BZX5035	J 43 198764	50020	09/05/2023	CBC2A90	J 43 198366	50020	09/05/2023
CBR8714	J 43 198820	50020	09/05/2023	CBS3192	J 43 198645	50020	09/05/2023
CCQ6341	J 43 198536	50020	09/05/2023	CCQ6341	J 43 199247	50020	09/05/2023
CCZ4G11	J 43 198710	50020	09/05/2023	CDM9F67	J 43 198364	50020	09/05/2023
CDV8051	J 43 198653	50020	09/05/2023	CFY3274	J 43 199193	50020	09/05/2023
CGM4067	J 43 198679	50020	09/05/2023	CIN6377	J 43 198929	50020	09/05/2023
CIS7492	J 43 198537	50020	09/05/2023	CIW5H83	J 43 198954	50020	09/05/2023
CJO1903	J 43 198472	50020	09/05/2023	CKF7I01	J 43 198463	50020	09/05/2023
CLH1630	J 43 198726	50020	09/05/2023	CLH4G30	J 43 198769	50020	09/05/2023
CLK8514	J 43 199138	50020	09/05/2023	CLU2516	J 43 198618	50020	09/05/2023
CLU6217	J 43 198527	50020	09/05/2023	CMC2786	J 43 198734	50020	09/05/2023
COC8578	J 43 198561	50020	09/05/2023	CPD9300	J 43 198328	50020	09/05/2023
CPG0440	J 43 198666	50020	09/05/2023	CPR7193	J 43 198796	50020	09/05/2023
CRE9650	J 43 198354	50020	09/05/2023	CRH9121	J 43 198302	50020	09/05/2023
CRI5824	J 43 198208	50020	09/05/2023	CSA0942	J 43 199218	50020	09/05/2023
CSI5928	J 43 199271	50020	09/05/2023	CSI9D86	J 43 199269	50020	09/05/2023
CSK3E13	J 43 198460	50020	09/05/2023	CSK3E13	J 43 198417	50020	09/05/2023
CSU6544	J 43 198363	50020	09/05/2023	CSU6544	J 43 198852	50020	09/05/2023
CTB2D38	J 43 199129	50020	09/05/2023	CTJ9500	J 43 199279	50020	09/05/2023
CTT5D22	J 43 198317	50020	09/05/2023	CUA2H18	J 43 198368	50020	09/05/2023
CUF6A46	J 43 198586	50020	09/05/2023	CUG1898	J 43 198893	50020	09/05/2023
CUK8A98	J 43 198829	50020	09/05/2023	CUL1H67	J 43 198960	50020	09/05/2023
CUN0B27	J 43 199106	50020	09/05/2023	CVB4B59	J 43 198201	50020	09/05/2023
CVH5028	J 43 199051	50020	09/05/2023	CVP2J90	J 43 199122	50020	09/05/2023
CVT7B19	J 43 198288	50020	09/05/2023	CXU1133	J 43 198631	50020	09/05/2023
CYH8750	J 43 198285	50020	09/05/2023	CYY1693	J 43 198291	50020	09/05/2023
CZB5097	J 43 198924	50020	09/05/2023	CZZ7850	J 43 198749	50020	09/05/2023
DAK6I42	J 43 198544	50020	09/05/2023	DAP1I42	J 43 198247	50020	09/05/2023
DAR6447	J 43 199281	50020	09/05/2023	DBA9I21	J 43 198457	50020	09/05/2023
DBB4136	J 43 198411	50020	09/05/2023	DBL7960	J 43 198488	50020	09/05/2023
DBM1F75	J 43 198743	50020	09/05/2023	DBO3J69	J 43 198840	50020	09/05/2023
DDG9A42	J 43 198519	50020	09/05/2023	DDI0C59	J 43 198261	50020	09/05/2023
DDY6093	J 43 199219	50020	09/05/2023	DEB7946	J 43 199268	50020	09/05/2023
DEZ7H20	J 43 198267	50020	09/05/2023	DFF3985	J 43 198390	50020	09/05/2023
DFQ8J57	J 43 199063	50020	09/05/2023	DFV7B09	J 43 198838	50020	09/05/2023
DFX9043	J 43 199262	50020	09/05/2023	DFX9043	J 43 199212	50020	09/05/2023
DGE0H51	J 43 198940	50020	09/05/2023	DGJ0D02	J 43 199120	50020	09/05/2023
DGM3H49	J 43 198601	50020	09/05/2023	DGU6707	J 43 198638	50020	09/05/2023
DHK1854	J 43 198361	50020	09/05/2023	DHO2I64	J 43 198287	50020	09/05/2023
DHO2I64	J 43 198308	50020	09/05/2023	DHO2I64	J 43 198303	50020	09/05/2023
DIC0C68	J 43 198557	50020	09/05/2023	DID0583	J 43 198912	50020	09/05/2023
DIG9497	J 43 198937	50020	09/05/2023	DIG9497	J 43 198835	50020	09/05/2023
DIP0I29	J 43 198655	50020	09/05/2023	DJA2436	J 43 198277	50020	09/05/2023
DJE3707	J 43 198725	50020	09/05/2023	DJE3H31	J 43 198408	50020	09/05/2023
DJE4B96	J 43 198791	50020	09/05/2023	DJE5819	J 43 198641	50020	09/05/2023
DJF7690	J 43 198477	50020	09/05/2023	DJM9818	J 43 199041	50020	09/05/2023
DKN0798	J 43 198496	50020	09/05/2023	DKN0J68	J 43 199039	50020	09/05/2023
DLC1664	J 43 199035	50020	09/05/2023	DLM7D83	J 43 198991	50020	09/05/2023
DLR5341	J 43 198436	50020	09/05/2023	DMI9218	J 43 198395	50020	09/05/2023
DMV8148	J 43 198917	50020	09/05/2023	DMV8148	J 43 198878	50020	09/05/2023
DNO6259	J 43 198824	50020	09/05/2023	DOE1106	J 43 198896	50020	09/05/2023
DOE1106	J 43 198600	50020	09/05/2023	DOR1091	J 43 198535	50020	09/05/2023
DOR1091	J 43 198475	50020	09/05/2023	DOS9758	J 43 199002	50020	09/05/2023
DPI7385	J 43 198376	50020	09/05/2023	DPJ9880	J 43 198456	50020	09/05/2023
DPJ9880	J 43 198509	50020	09/05/2023	DPL2F72	J 43 198422	50020	09/05/2023
DPP1264	J 43 198716	50020	09/05/2023	DPR8821	J 43 199259	50020	09/05/2023
DQN6C76	J 43 198869	50020	09/05/2023	DRD9A12	J 43 199181	50020	09/05/2023
DRF8383	J 43 198703	50020	09/05/2023	DRK0E81	J 43 199286	50020	09/05/2023
DRP0J25	J 43 198542	50020	09/05/2023	DRR7001	J 43 198202	50020	09/05/2023
DRS4188	J 43 198597	50020	09/05/2023	DSF3D38	J 43 198650	50020	09/05/2023
DSH9106	J 43 198753	50020	09/05/2023	DSP8A61	J 43 198344	50020	09/05/2023
DTB9672	J 43 198660	50020	09/05/2023	DTT1344	J 43 199187	50020	09/05/2023
DTX0A08	J 43 199006	50020	09/05/2023	DUG4F09	J 43 198210	50020	09/05/2023
DUG6A69	J 43 199145	50020	09/05/2023	DUK1920	J 43 198754	50020	09/05/2023
DUT6293	J 43 199134	50020	09/05/2023	DVA3B34	J 43 198966	50020	09/05/2023
DVB8833	J 43 198352	50020	09/05/2023	DVD8439	J 43 199252	50020	09/05/2023
DVT3E92	J 43 198263	50020	09/05/2023	DVT3E92	J 43 198241	50020	09/05/2023
DVT8067	J 43 198913	50020	09/05/2023	DWA1859	J 43 198397	50020	09/05/2023
DWM2C74	J 43 198575	50020	09/05/2023	DWS4233	J 43 199261	50020	09/05/2023
DWS8021	J 43 198671	50020	09/05/2023	DXG8G58	J 43 199098	50020	09/05/2023
DXP0J58	J 43 198918	50020	09/05/2023	DXT2411	J 43 198800	50020	09/05/2023
DXT3708	J 43 198830	50020	09/05/2023	DXV5310	J 43 199264	50020	09/05/2023
DYC2510	J 43 199077	50020	09/05/2023	DZG6202	J 43 198467	50020	09/05/2023
DZN0B04	J 43 198418	50020	09/05/2023	DZV4282	J 43 199224	50020	09/05/2023
EAJ4326	J 43 198611	50020	09/05/2023	EAU4834	J 43 199121	50020	09/05/2023
EAV7214	J 43 199263	50020	09/05/2023	EAZ8663	J 43 198802	50020	09/05/2023
EBH6876	J 43 198517	50020	09/05/2023	EBJ1E52	J 43 199023	50020	09/05/2023
ECO8J06	J 43 198933	50020	09/05/2023	ECP4A13	J 43 198349	50020	09/05/2023
ECQ0H87	J 43 198506	50020	09/05/2023	ECZ3I76	J 43 198558	50020	09/05/2023
ECZ7B46	J 43 199201	50020	09/05/2023	EDC1485	J 43 198903	50020	09/05/2023
EDG6F77	J 43 198451	50020	09/05/2023	EDI5G87	J 43 198612	50020	09/05/2023
EDI9J13	J 43 198355	50020	09/05/2023	EDI9J13	J 43 198389	50020	09/05/2023
EDK0J26	J 43 198976	50020	09/05/2023	EDO0A04	J 43 199135	50020	09/05/2023
EDY4G72	J 43 199113	50020	09/05/2023	EEH5369	J 43 199174	50020	09/05/2023
EEJ3H37	J 43 198992	50020	09/05/2023	EEJ4020	J 43 198365	50020	09/05/2023
EEK8I95	J 43 198777	50020	09/05/2023	EER6214	J 43 198816	50020	09/05/2023
EEU5F19	J 43 199169	50020	09/05/2023	EEV5H65	J 43 198318	50020	09/05/2023
EFD8414	J 43 199194	50020	09/05/2023	EFR0D63	J 43 199030	50020	09/05/2023
EFU0288	J 43 198534	50020	09/05/2023	EGG0G14	J 43 198702	50020	09/05/2023
EGK7847	J 43 199107	50020	09/05/2023	EGP0B02	J 43 198341	50020	09/05/2023
EGS5248	J 43 198680	50020	09/05/2023	EGY0I71	J 43 199004	50020	09/05/2023
EHE9016	J 43 198271	50020	09/05/2023	EHH8679	J 43 199112	50020	09/05/2023
EHT0J00	J 43 199070	50020	09/05/2023	EHZ0351	J 43 199205	50020	09/05/2023
EHZ6F21	J 43 198312	50020	09/05/2023	EIB3H34	J 43 198694	50020	09/05/2023
EIM7296	J 43 198822	50020	09/05/2023	EIM8I18	J 43 198505	50020	09/05/2023
EIO4418	J 43 198480	50020	09/05/2023	EJB8857	J 43 198634	50020	09/05/2023
EJT9F81	J 43 199154	50020	09/05/2023	EJV0222	J 43 198765	50020	09/05/2023
EJV0F33	J 43 199235	50020	09/05/2023	EJY5936	J 43 198484	50020	09/05/2023
EJZ6J20	J 43 198729	50020	09/05/2023	EKD6230	J 43 198681	50020	09/05/2023
EKG9H89	J 43 199222	50020	09/05/2023	EKK9A32	J 43 198779	50020	09/05/2023
EKK9A32	J 43 198697	50020	09/05/2023	EKO9F74	J 43 198626	50020	09/05/2023
EKU1I07	J 43 199198	50020	09/05/2023	EKU1I07	J 43 199180	50020	09/05/2023
EKX6J05	J 43 198678	50020	09/05/2023	EKZ9550	J 43 198953	50020	09/05/2023
ELG2525	J 43 198469	50020	09/05/2023	ELI2044	J 43 199025	50020	09/05/2023
ELK1595	J 43 198770	50020	09/05/2023	ELL3910	J 43 198698	50020	09/05/2023
ELN4183	J 43 198677	50020	09/05/2023	ELU0E73	J 43 199291	50020	09/05/2023
ELV6F28	J 43 198239	50020	09/05/2023	ELV9322	J 43 198510	50020	09/05/2023
ELV9322	J 43 198889	50020	09/05/2023	ELW8J63	J 43 198564	50020	09/05/2023
ELW9555	J 43 199115	50020	09/05/2023	EMJ9E51	J 43 199287	50020	09/05/2023
EMK2951	J 43 198801	50020	09/05/2023	EMK2C70	J 43 198720	50020	09/05/2023
EMN6E59	J 43 199014	50020	09/05/2023	EMQ7808	J 43 198588	50020	09/05/2023
EMQ7808	J 43 198324	50020	09/05/2023	EMR2983	J 43 199173	50020	09/05/2023
EMR5317	J 43 199280	50020	09/05/2023	EMT9601	J 43 198546	50020	09/05/2023
EMY8H98	J 43 199054	50020	09/05/2023	END7289	J 43 198949	50020	09/05/2023
ENN3737	J 43 198270	50020	09/05/2023	ENU6E68	J 43 198836	50020	09/05/2023
ENY5696	J 43 198818	50020	09/05/2023	ENZ0867	J 43 198981	50020	09/05/2023
EOA6B49	J 43 198512	50020	09/05/2023	EOB2A27	J 43 198596	50020	09/05/2023
EOE5154	J 43 198848	50020	09/05/2023	EOI6645	J 43 198911	50020	09/05/2023
EOJ5J10	J 43 199085	50020	09/05/2023	EON0D54	J 43 198909	50020	09/05/2023
EOO2C16	J 43 198369	50020	09/05/2023	EOO6C77	J 43 198606	50020	09/05/2023
EOO6I91	J 43 198885	50020	09/05/2023	EPA2713	J 43 198490	50020	09/05/2023
EPD0E97	J 43 199024	50020	09/05/2023	EPD0E97	J 43 199033	50020	09/05/2023
EPD0E97	J 43 199050	50020	09/05/2023	EPJ8891	J 43 199237	50020	09/05/2023
EPT5D12	J 43 198637	50020	09/05/2023	EPW8117	J 43 198226	50020	09/05/2023
EPZ1358	J 43 199160	50020	09/05/2023	EPZ8001	J 43 198529	50020	09/05/2023
EQA7779	J 43 198533	50020	09/05/2023	EQB7180	J 43 198338	50020	09/05/2023
EQF6331	J 43 198719	50020	09/05/2023	EQG1822	J 43 198498	50020	09/05/2023
EQZ0623	J 43 198453	50020	09/05/2023	EQZ0623	J 43 198776	50020	09/05/2023
ERA9J31	J 43 199126	50020	09/05/2023	ERE5280	J 43 198245	50020	09/05/2023
ERH0I11	J 43 198492	50020	09/05/2023	ERL2J78	J 43 198884	50020	09/05/2023
ERL2J78	J 43 198867	50020	09/05/2023	ERO9731	J 43 198684	50020	09/05/2023
ESM8833	J 43 199057	50020	09/05/2023	EST2738	J 43 198705	50020	09/05/2023
ESX8778	J 43 199142	50020	09/05/2023	ETM3211	J 43 198322	50020	09/05/2023
ETS7I85	J 43 199008	50020	09/05/2023	EUI3E37	J 43 199231	50020	09/05/2023
EUK3C23	J 43 198633	50020	09/05/2023	EUN4985	J 43 198985	50020	09/05/2023
EUP2291	J 43 199040	50020	09/05/2023	EUQ6B20	J 43 198944	50020	09/05/2023
EUR8G99	J 43 198837	50020	09/05/2023	EUV4A13	J 43 199153	50020	09/05/2023
EUW9047	J 43 198204	50020	09/05/2023	EUY8036	J 43 198730	50020	09/05/2023
EVA7785	J 43 198892	50020	09/05/2023	EVB2F98	J 43 198356	50020	09/05/2023
EVD2498	J 43 198281	50020	09/05/2023	EVQ4E96	J 43 198741	50020	09/05/2023
EVU1579	J 43 198948	50020	09/05/2023	EVU1B96	J 43 199284	50020	09/05/2023
EVY0133	J 43 198581	50020	09/05/2023	EVY1316	J 43 198259	50020	09/05/2023
EWB0H65	J 43 198583	50020	09/05/2023	EWG6B57	J 43 198624	50020	09/05/2023
EWH9G36	J 43 198513	50020	09/05/2023	EWH9G36	J 43 199091	50020	09/05/2023
EWJ5889	J 43 199185	50020	09/05/2023	EWU4848	J 43 198576	50020	09/05/2023
EWV8G58	J 43 198931	50020	09/05/2023	EWY7196	J 43 198620	50020	09/05/2023
EWZ5F26	J 43 198864	50020	09/05/2023	EXH4E89	J 43 198691	50020	09/05/2023
EXI6629	J 43 198426	50020	09/05/2023	EXM3879	J 43 198292	50020	09/05/2023
EXM9D69	J 43 199104	50020	09/05/2023	EXV0I67	J 43 199229	50020	09/05/2023
EYD5958	J 43 198257	50020	09/05/2023	EYD6606	J 43 199246	50020	09/05/2023
EYD7133	J 43 198205	50020	09/05/2023	EYD7194	J 43 199239	50020	09/05/2023
EYD7355	J 43 199207	50020	09/05/2023	EYD8J25	J 43 198862	50020	09/05/2023
EYF5966	J 43 198405	50020	09/05/2023	EYG7602	J 43 198786	50020	09/05/2023
EYH6F82	J 43 198713	50020	09/05/2023	EYH7181	J 43 198887	50020	09/05/2023
EYI1764	J 43 198683	50020	09/05/2023	EYI5386	J 43 198508	50020	09/05/2023
EYM9H51	J 43 199140	50020	09/05/2023	EYO8J11	J 43 198232	50020	09/05/2023
EYP5E52	J 43 199093	50020	09/05/2023	EYS4857	J 43 198708	50020	09/05/2023
EYU9888	J 43 198373	50020	09/05/2023	EYZ2929	J 43 199184	50020	09/05/2023
EYZ2929	J 43 199225	50020	09/05/2023	EZD6053	J 43 198858	50020	09/05/2023
EZE4F41	J 43 198499	50020	09/05/2023	EZL8865	J 43 198758	50020	09/05/2023
EZU3G83	J 43 198810	50020	09/05/2023	EZX3A05	J 43 199130	50020	09/05/2023
EZZ2A91	J 43 198333	50020	09/05/2023	FAB5I66	J 43 199166	50020	09/05/2023
FAM4E74	J 43 198402	50020	09/05/2023	FAM4E74	J 43 198474	50020	09/05/2023
FAW0J61	J 43 198735	50020	09/05/2023	FBC3H20	J 43 198932	50020	09/05/2023
FBL1332	J 43 198538	50020	09/05/2023	FBM9054	J 43 198652	50020	09/05/2023
FBV6B78	J 43 198225	50020	09/05/2023	FBV6B78	J 43 198219	50020	09/05/2023
FBV7856	J 43 198936	50020	09/05/2023	FCB9375	J 43 198727	50020	09/05/2023
FCE0F48	J 43 198280	50020	09/05/2023	FCK3584	J 43 198224	50020	09/05/2023
FCU3I84	J 43 198482	50020	09/05/2023	FCW4C91	J 43 198466	50020	09/05/2023
FCX2C41	J 43 199092	50020	09/05/2023	FCZ3219	J 43 198813	50020	09/05/2023
FDC4I37	J 43 198243	50020	09/05/2023	FDT0872	J 43 198927	50020	09/05/2023
FDY0807	J 43 199176	50020	09/05/2023	FEE0G81	J 43 198589	50020	09/05/2023
FEF3F05	J 43 198866	50020	09/05/2023	FEH1495	J 43 198206	50020	09/05/2023
FEL0115	J 43 198908	50020	09/05/2023	FES0780	J 43 199072	50020	09/05/2023

FES0780	J 43 199059	50020	09/05/2023	FEW5968	J 43 198521	50020	09/05/2023
FFH8I11	J 43 198875	50020	09/05/2023	FFI6947	J 43 198487	50020	09/05/2023
FFK3993	J 43 198608	50020	09/05/2023	FFM2J06	J 43 198404	50020	09/05/2023
FFM3G66	J 43 198640	50020	09/05/2023	FFS5910	J 43 198200	50020	09/05/2023
FFV8469	J 43 198238	50020	09/05/2023	FGA6I04	J 43 198438	50020	09/05/2023
FGB0C09	J 43 198500	50020	09/05/2023	FGB5265	J 43 198687	50020	09/05/2023
FGE8C62	J 43 198845	50020	09/05/2023	FGE9401	J 43 198895	50020	09/05/2023
FGM5I79	J 43 198736	50020	09/05/2023	FGU5H52	J 43 198388	50020	09/05/2023
FGV6971	J 43 198651	50020	09/05/2023	FHJ3C01	J 43 198865	50020	09/05/2023
FHJ3C01	J 43 198861	50020	09/05/2023	FHP6811	J 43 198326	50020	09/05/2023
FHU1B07	J 43 198374	50020	09/05/2023	FHX9578	J 43 198447	50020	09/05/2023
FIF3H56	J 43 199022	50020	09/05/2023	FIG4J05	J 43 198439	50020	09/05/2023
FIJ1A31	J 43 199192	50020	09/05/2023	FIJ8H34	J 43 198442	50020	09/05/2023
FIQ2C71	J 43 198383	50020	09/05/2023	FIT0A56	J 43 199049	50020	09/05/2023
FIW6430	J 43 198296	50020	09/05/2023	FIX7672	J 43 199003	50020	09/05/2023
FJA1007	J 43 199164	50020	09/05/2023	FJF0H41	J 43 198227	50020	09/05/2023
FJQ2139	J 43 198212	50020	09/05/2023	FJQ8E33	J 43 198494	50020	09/05/2023
FJW7I07	J 43 198630	50020	09/05/2023	FJW9536	J 43 199148	50020	09/05/2023
FJY9I03	J 43 198692	50020	09/05/2023	FJZ5A07	J 43 199188	50020	09/05/2023
FKB6039	J 43 198956	50020	09/05/2023	FKC0477	J 43 199240	50020	09/05/2023
FKF0046	J 43 199249	50020	09/05/2023	FKF7A87	J 43 198964	50020	09/05/2023
FKF7A87	J 43 198987	50020	09/05/2023	FKG5531	J 43 199036	50020	09/05/2023
FKH0A58	J 43 198545	50020	09/05/2023	FKH2G87	J 43 198907	50020	09/05/2023
FKI4C98	J 43 199131	50020	09/05/2023	FKO3554	J 43 198419	50020	09/05/2023
FKZ3269	J 43 198358	50020	09/05/2023	FLA7G96	J 43 199015	50020	09/05/2023
FLF2J72	J 43 199066	50020	09/05/2023	FLM0690	J 43 198834	50020	09/05/2023
FLN4E92	J 43 198391	50020	09/05/2023	FLO0J08	J 43 199123	50020	09/05/2023
FLO7E03	J 43 199158	50020	09/05/2023	FLP7673	J 43 198890	50020	09/05/2023
FLP7673	J 43 198412	50020	09/05/2023	FLP7673	J 43 198452	50020	09/05/2023
FLT0B00	J 43 198276	50020	09/05/2023	FLW4D85	J 43 198483	50020	09/05/2023
FMA6801	J 43 198235	50020	09/05/2023	FMC5526	J 43 198311	50020	09/05/2023
FMC9I19	J 43 198804	50020	09/05/2023	FMK0281	J 43 199236	50020	09/05/2023
FMK4C17	J 43 198982	50020	09/05/2023	FMM6G36	J 43 199132	50020	09/05/2023
FMM6G36	J 43 199086	50020	09/05/2023	FMO6B30	J 43 198315	50020	09/05/2023
FMT9135	J 43 198262	50020	09/05/2023	FMZ0G86	J 43 198415	50020	09/05/2023
FNA7H84	J 43 198914	50020	09/05/2023	FND0I28	J 43 199282	50020	09/05/2023
FND4D99	J 43 198994	50020	09/05/2023	FNI8D86	J 43 198431	50020	09/05/2023
FNK7C07	J 43 198972	50020	09/05/2023	FNP9996	J 43 198528	50020	09/05/2023
FNT3B78	J 43 198559	50020	09/05/2023	FNU6888	J 43 198203	50020	09/05/2023
FOB0J95	J 43 198886	50020	09/05/2023	FOB6H17	J 43 198700	50020	09/05/2023
FOD0067	J 43 198446	50020	09/05/2023	FOE9465	J 43 198414	50020	09/05/2023
FOF1880	J 43 198246	50020	09/05/2023	FOH9H96	J 43 199283	50020	09/05/2023
FOI0638	J 43 198284	50020	09/05/2023	FOL7403	J 43 198755	50020	09/05/2023
FOL8D27	J 43 199143	50020	09/05/2023	FON8E62	J 43 198237	50020	09/05/2023
FOP9D06	J 43 199214	50020	09/05/2023	FOQ3H19	J 43 199045	50020	09/05/2023
FOR4D93	J 43 198216	50020	09/05/2023	FOR6E03	J 43 198572	50020	09/05/2023
FOS7378	J 43 199017	50020	09/05/2023	FOY6B65	J 43 198787	50020	09/05/2023
FOZ1706	J 43 198531	50020	09/05/2023	FPB2J56	J 43 199202	50020	09/05/2023
FPD7354	J 43 198595	50020	09/05/2023	FPF7D65	J 43 198532	50020	09/05/2023
FPH2H36	J 43 199067	50020	09/05/2023	FPM8254	J 43 198902	50020	09/05/2023
FPS8I79	J 43 198563	50020	09/05/2023	FPT3H19	J 43 198607	50020	09/05/2023
FPT3H19	J 43 198621	50020	09/05/2023	FPZ3E21	J 43 198215	50020	09/05/2023
FQC6C50	J 43 198781	50020	09/05/2023	FQG0E35	J 43 199117	50020	09/05/2023
FQK0J57	J 43 198738	50020	09/05/2023	FQK6E05	J 43 198381	50020	09/05/2023
FQK9900	J 43 198425	50020	09/05/2023	FQK9900	J 43 198440	50020	09/05/2023
FQK9900	J 43 198441	50020	09/05/2023	FQK9900	J 43 198479	50020	09/05/2023
FQL2B56	J 43 198489	50020	09/05/2023	FQP2J74	J 43 198298	50020	09/05/2023
FQQ9892	J 43 199195	50020	09/05/2023	FQU8348	J 43 198635	50020	09/05/2023
FQW1I12	J 43 198339	50020	09/05/2023	FQZ9651	J 43 199094	50020	09/05/2023
FRA8A86	J 43 199204	50020	09/05/2023	FRG2509	J 43 198342	50020	09/05/2023
FRH5421	J 43 198569	50020	09/05/2023	FRR0811	J 43 198831	50020	09/05/2023
FRT2966	J 43 199165	50020	09/05/2023	FSC6133	J 43 198282	50020	09/05/2023
FSC6133	J 43 198268	50020	09/05/2023	FSD4509	J 43 199156	50020	09/05/2023
FSG7381	J 43 198249	50020	09/05/2023	FSL0G17	J 43 198551	50020	09/05/2023
FSM7A11	J 43 199119	50020	09/05/2023	FSR3A58	J 43 198625	50020	09/05/2023
FST6D23	J 43 198939	50020	09/05/2023	FTA0C65	J 43 199007	50020	09/05/2023
FTA6I13	J 43 198571	50020	09/05/2023	FTD1318	J 43 198922	50020	09/05/2023
FTH7609	J 43 198665	50020	09/05/2023	FTH7609	J 43 198293	50020	09/05/2023
FTL9F24	J 43 198234	50020	09/05/2023	FTP9609	J 43 199242	50020	09/05/2023
FTS3829	J 43 198550	50020	09/05/2023	FTV5I67	J 43 198248	50020	09/05/2023
FTW7D05	J 43 198403	50020	09/05/2023	FUC6489	J 43 199293	50020	09/05/2023
FUE0276	J 43 199208	50020	09/05/2023	FUM6G08	J 43 198592	50020	09/05/2023
FUN7945	J 43 198792	50020	09/05/2023	FUN9D37	J 43 198647	50020	09/05/2023
FUN9D37	J 43 198448	50020	09/05/2023	FUO2226	J 43 198826	50020	09/05/2023
FUR0111	J 43 198518	50020	09/05/2023	FUU3D26	J 43 199250	50020	09/05/2023
FUU9489	J 43 199228	50020	09/05/2023	FUV6291	J 43 198543	50020	09/05/2023
FUY4392	J 43 199223	50020	09/05/2023	FVF3E21	J 43 199111	50020	09/05/2023
FVK8034	J 43 198290	50020	09/05/2023	FVK8034	J 43 198306	50020	09/05/2023
FVP1971	J 43 199251	50020	09/05/2023	FVT5G03	J 43 198486	50020	09/05/2023
FVW4G11	J 43 198242	50020	09/05/2023	FVW5G14	J 43 198978	50020	09/05/2023
FVZ9C82	J 43 198444	50020	09/05/2023	FWF2125	J 43 199031	50020	09/05/2023
FWF3I98	J 43 198827	50020	09/05/2023	FWI1C46	J 43 198874	50020	09/05/2023
FWI9057	J 43 198853	50020	09/05/2023	FWL4J15	J 43 198740	50020	09/05/2023
FWT0D42	J 43 199288	50020	09/05/2023	FWW3574	J 43 199256	50020	09/05/2023
FWW3574	J 43 199216	50020	09/05/2023	FWW6I49	J 43 198699	50020	09/05/2023
FWY9H35	J 43 198493	50020	09/05/2023	FXB1B07	J 43 198706	50020	09/05/2023
FXC0C47	J 43 198989	50020	09/05/2023	FXD6A27	J 43 198760	50020	09/05/2023
FXE3270	J 43 198690	50020	09/05/2023	FXL3I74	J 43 199083	50020	09/05/2023
FXL8J12	J 43 198464	50020	09/05/2023	FXM3529	J 43 198669	50020	09/05/2023
FXN7D87	J 43 199141	50020	09/05/2023	FXP0720	J 43 198598	50020	09/05/2023
FXP0B36	J 43 198590	50020	09/05/2023	FXQ7D48	J 43 199290	50020	09/05/2023
FXS3749	J 43 198351	50020	09/05/2023	FXT8249	J 43 198503	50020	09/05/2023
FXW5B21	J 43 198783	50020	09/05/2023	FXW5B21	J 43 198821	50020	09/05/2023
FXW5I16	J 43 198747	50020	09/05/2023	FXW9G76	J 43 198663	50020	09/05/2023
FYB1I13	J 43 198396	50020	09/05/2023	FYF6020	J 43 198473	50020	09/05/2023
FYH5D94	J 43 198434	50020	09/05/2023	FYI2847	J 43 198384	50020	09/05/2023
FYI9288	J 43 199105	50020	09/05/2023	FYJ2593	J 43 199101	50020	09/05/2023
FZC5C07	J 43 198739	50020	09/05/2023	FZE0410	J 43 198275	50020	09/05/2023
FZG1B26	J 43 198554	50020	09/05/2023	FZG9C22	J 43 198905	50020	09/05/2023
FZH6G99	J 43 198217	50020	09/05/2023	FZJ8927	J 43 198803	50020	09/05/2023
FZN9127	J 43 198582	50020	09/05/2023	FZS8J62	J 43 198629	50020	09/05/2023
FZT3055	J 43 198799	50020	09/05/2023	FZU0404	J 43 198394	50020	09/05/2023
FZW2598	J 43 198228	50020	09/05/2023	FZW2598	J 43 199203	50020	09/05/2023
FZX7I67	J 43 198323	50020	09/05/2023	GAC5925	J 43 198850	50020	09/05/2023
GAD8269	J 43 198832	50020	09/05/2023	GAE7B96	J 43 198744	50020	09/05/2023
GAG2H64	J 43 198980	50020	09/05/2023	GAG6E35	J 43 198495	50020	09/05/2023
GAH2807	J 43 198712	50020	09/05/2023	GAI7J73	J 43 199078	50020	09/05/2023
GAK4E33	J 43 199048	50020	09/05/2023	GAK9875	J 43 199274	50020	09/05/2023
GAO4375	J 43 198566	50020	09/05/2023	GAP6193	J 43 199163	50020	09/05/2023
GAT7039	J 43 198307	50020	09/05/2023	GAV1I43	J 43 198336	50020	09/05/2023
GAV8G43	J 43 199221	50020	09/05/2023	GAX4361	J 43 198644	50020	09/05/2023
GAZ3B16	J 43 198604	50020	09/05/2023	GBA4469	J 43 198847	50020	09/05/2023
GBD6B95	J 43 198880	50020	09/05/2023	GBE1E74	J 43 198497	50020	09/05/2023
GBL0C93	J 43 199087	50020	09/05/2023	GBQ5004	J 43 198623	50020	09/05/2023
GBQ6J15	J 43 199206	50020	09/05/2023	GBR0A65	J 43 198682	50020	09/05/2023
GBS7F51	J 43 199127	50020	09/05/2023	GBX6555	J 43 198343	50020	09/05/2023
GCL3503	J 43 199243	50020	09/05/2023	GCL7383	J 43 198593	50020	09/05/2023
GCO7C61	J 43 198265	50020	09/05/2023	GCQ8057	J 43 199042	50020	09/05/2023
GCQ8057	J 43 199018	50020	09/05/2023	GCX6F38	J 43 198348	50020	09/05/2023
GDC9876	J 43 198357	50020	09/05/2023	GDG1470	J 43 199152	50020	09/05/2023
GDL9F59	J 43 198904	50020	09/05/2023	GDN1B53	J 43 198676	50020	09/05/2023
GDN1I53	J 43 198360	50020	09/05/2023	GDN9E57	J 43 199061	50020	09/05/2023

GDV3E33	J 43 198947	50020	09/05/2023	GDV5F41	J 43 198969	50020	09/05/2023
GDX5664	J 43 198410	50020	09/05/2023	GDY2D53	J 43 199209	50020	09/05/2023
GDY7C14	J 43 198870	50020	09/05/2023	GEE5910	J 43 198975	50020	09/05/2023
GEF8D54	J 43 199026	50020	09/05/2023	GEM2D46	J 43 198962	50020	09/05/2023
GEP7C03	J 43 198715	50020	09/05/2023	GES8627	J 43 199266	50020	09/05/2023
GEV5813	J 43 199114	50020	09/05/2023	GEZ1B58	J 43 199172	50020	09/05/2023
GFE1843	J 43 199016	50020	09/05/2023	GFG5E92	J 43 199170	50020	09/05/2023
GFL7381	J 43 199110	50020	09/05/2023	GFM4F27	J 43 199034	50020	09/05/2023
GFM7G16	J 43 198784	50020	09/05/2023	GFM8D73	J 43 198305	50020	09/05/2023
GFN9B85	J 43 199255	50020	09/05/2023	GFP7C32	J 43 198309	50020	09/05/2023
GFT8D51	J 43 199191	50020	09/05/2023	GFV3I86	J 43 199074	50020	09/05/2023
GFW5268	J 43 199139	50020	09/05/2023	GGA3648	J 43 198774	50020	09/05/2023
GGC5A77	J 43 198347	50020	09/05/2023	GGD3D15	J 43 199019	50020	09/05/2023
GGD9835	J 43 198231	50020	09/05/2023	GGE5A15	J 43 198790	50020	09/05/2023
GGE6D97	J 43 198785	50020	09/05/2023	GGL0F37	J 43 199068	50020	09/05/2023
GGL5375	J 43 198331	50020	09/05/2023	GGL9B51	J 43 198718	50020	09/05/2023
GGM7E18	J 43 198610	50020	09/05/2023	GGQ2D35	J 43 198428	50020	09/05/2023
GGW0165	J 43 198627	50020	09/05/2023	GGX5J02	J 43 198656	50020	09/05/2023
GHA6C87	J 43 198450	50020	09/05/2023	GHA9B41	J 43 198251	50020	09/05/2023
GHC2A70	J 43 199230	50020	09/05/2023	GHE6H56	J 43 198993	50020	09/05/2023
GHF5A77	J 43 198766	50020	09/05/2023	GHH5A98	J 43 198750	50020	09/05/2023
GHL5G46	J 43 198462	50020	09/05/2023	GHM1B92	J 43 198516	50020	09/05/2023
GHN6D15	J 43 198380	50020	09/05/2023	GHN7609	J 43 199137	50020	09/05/2023
GHN9254	J 43 199162	50020	09/05/2023	GHQ2H75	J 43 199151	50020	09/05/2023
GHS2D87	J 43 199010	50020	09/05/2023	GHT1C41	J 43 198371	50020	09/05/2023
GHX6199	J 43 199260	50020	09/05/2023	GHX9H65	J 43 198468	50020	09/05/2023
GIC6667	J 43 198264	50020	09/05/2023	GIC6667	J 43 198256	50020	09/05/2023
GIF5936	J 43 199213	50020	09/05/2023	GIM9I33	J 43 199109	50020	09/05/2023
GIN9B60	J 43 198568	50020	09/05/2023	GIN9J58	J 43 198746	50020	09/05/2023
GIO0J62	J 43 198745	50020	09/05/2023	GIQ8D35	J 43 198812	50020	09/05/2023
GIS5574	J 43 199275	50020	09/05/2023	GIT2812	J 43 198854	50020	09/05/2023
GIT5A96	J 43 198988	50020	09/05/2023	GIV4180	J 43 198899	50020	09/05/2023
GIV9H24	J 43 198974	50020	09/05/2023	GIZ1F41	J 43 199064	50020	09/05/2023
GJD5359	J 43 198901	50020	09/05/2023	GJJ4H42	J 43 198814	50020	09/05/2023
GJO4102	J 43 198199	50020	09/05/2023	GJP9G66	J 43 199183	50020	09/05/2023
GJQ6214	J 43 198278	50020	09/05/2023	GJS2A45	J 43 199233	50020	09/05/2023
GJT2063	J 43 198350	50020	09/05/2023	GKB4850	J 43 198793	50020	09/05/2023
GKF1771	J 43 198728	50020	09/05/2023	GKI5J85	J 43 198999	50020	09/05/2023
GMM2118	J 43 198421	50020	09/05/2023	GVL2252	J 43 199080	50020	09/05/2023
GZA7647	J 43 199241	50020	09/05/2023	HAB2441	J 43 198795	50020	09/05/2023
HBN7636	J 43 199088	50020	09/05/2023	HCY5015	J 43 198649	50020	09/05/2023
HDI9C57	J 43 198207	50020	09/05/2023	HEK9J96	J 43 198420	50020	09/05/2023
HGZ0675	J 43 199065	50020	09/05/2023	HJE4J95	J 43 198255	50020	09/05/2023
HJE4J95	J 43 198269	50020	09/05/2023	HKE1884	J 43 198688	50020	09/05/2023
HKT0E19	J 43 198709	50020	09/05/2023	HLN4837	J 43 198300	50020	09/05/2023
ISY0C87	J 43 198329	50020	09/05/2023	IZY6F44	J 43 198433	50020	09/05/2023
JAO3D53	J 43 198952	50020	09/05/2023	JAQ4F77	J 43 199292	50020	09/05/2023
JAT7H46	J 43 198320	50020	09/05/2023	JBM4A18	J 43 199177	50020	09/05/2023
JBN1A67	J 43 199253	50020	09/05/2023	JBR7C03	J 43 199265	50020	09/05/2023
JKE0F47	J 43 199227	50020	09/05/2023	JKN1G18	J 43 198961	50020	09/05/2023
JKN1G18	J 43 198971	50020	09/05/2023	JOZ8317	J 43 199167	50020	09/05/2023
KEZ0965	J 43 198587	50020	09/05/2023	KKR9J30	J 43 198435	50020	09/05/2023
KOB4847	J 43 198639	50020	09/05/2023	KQK0430	J 43 198772	50020	09/05/2023
KQY3119	J 43 198920	50020	09/05/2023	KVX5C33	J 43 198461	50020	09/05/2023
KWI6I92	J 43 198879	50020	09/05/2023	KZI7G85	J 43 198213	50020	09/05/2023
KZM8F21	J 43 198591	50020	09/05/2023	LMD8I46	J 43 198863	50020	09/05/2023
LQX9829	J 43 199200	50020	09/05/2023	LRA7065	J 43 198973	50020	09/05/2023
LRW6D17	J 43 198695	50020	09/05/2023	LSP3026	J 43 198731	50020	09/05/2023
LSP6I69	J 43 198632	50020	09/05/2023	LTB2G22	J 43 198325	50020	09/05/2023
LUO3B26	J 43 198748	50020	09/05/2023	MIM5143	J 43 198574	50020	09/05/2023
MJG2207	J 43 198817	50020	09/05/2023	MLY2E86	J 43 199055	50020	09/05/2023
MSE1817	J 43 198220	50020	09/05/2023	MTS9B20	J 43 198304	50020	09/05/2023
MVY5129	J 43 198321	50020	09/05/2023	NRL6E73	J 43 198222	50020	09/05/2023
NVN9219	J 43 198335	50020	09/05/2023	NVN9219	J 43 198337	50020	09/05/2023
NVN9219	J 43 199189	50020	09/05/2023	NVT1169	J 43 199021	50020	09/05/2023
NVU0165	J 43 198808	50020	09/05/2023	NVW9C48	J 43 199116	50020	09/05/2023
NVY6892	J 43 199232	50020	09/05/2023	NWJ5237	J 43 198768	50020	09/05/2023
NZH7A78	J 43 198963	50020	09/05/2023	OBZ4D58	J 43 198616	50020	09/05/2023
OCD8000	J 43 198398	50020	09/05/2023	ODT5807	J 43 198458	50020	09/05/2023
ODT5807	J 43 198432	50020	09/05/2023	OIL2765	J 43 198524	50020	09/05/2023
OKN6869	J 43 199175	50020	09/05/2023	OLF0308	J 43 198675	50020	09/05/2023
OPL8B19	J 43 199199	50020	09/05/2023	OPX6251	J 43 198724	50020	09/05/2023
OQK8466	J 43 198353	50020	09/05/2023	OQO7J30	J 43 198379	50020	09/05/2023
OQQ2974	J 43 198375	50020	09/05/2023	OQT5523	J 43 198437	50020	09/05/2023
OVJ4666	J 43 198851	50020	09/05/2023	OVK0E87	J 43 198722	50020	09/05/2023
OVK0E87	J 43 198707	50020	09/05/2023	OWS0H21	J 43 199108	50020	09/05/2023
OXS3288	J 43 198573	50020	09/05/2023	OYF4J32	J 43 198540	50020	09/05/2023
OYF4J32	J 43 198636	50020	09/05/2023	OYK7079	J 43 198648	50020	09/05/2023
OYQ1919	J 43 198530	50020	09/05/2023	PAD2E20	J 43 198266	50020	09/05/2023
PBE8C55	J 43 198423	50020	09/05/2023	PCJ2195	J 43 198520	50020	09/05/2023
PDA9453	J 43 198900	50020	09/05/2023	PEK5G48	J 43 198504	50020	09/05/2023
PEM0C04	J 43 198946	50020	09/05/2023	PEW4063	J 43 199197	50020	09/05/2023
PFA6G18	J 43 198674	50020	09/05/2023	PFB2590	J 43 198565	50020	09/05/2023
PFB5C79	J 43 198825	50020	09/05/2023	PFN1480	J 43 198570	50020	09/05/2023
PJN8129	J 43 198950	50020	09/05/2023	PKF4888	J 43 198841	50020	09/05/2023
PPN8930	J 43 198998	50020	09/05/2023	PPN8930	J 43 198696	50020	09/05/2023
PRM9054	J 43 198805	50020	09/05/2023	PRO1I91	J 43 199270	50020	09/05/2023
PRO1I91	J 43 199125	50020	09/05/2023	PVB0C29	J 43 199090	50020	09/05/2023
PVL9B40	J 43 198476	50020	09/05/2023	PVO0E50	J 43 198798	50020	09/05/2023
PWC8575	J 43 198742	50020	09/05/2023	PWM6C93	J 43 198794	50020	09/05/2023
PWQ8029	J 43 198392	50020	09/05/2023	PWX0703	J 43 198721	50020	09/05/2023
PXP4J01	J 43 198481	50020	09/05/2023	PXZ6262	J 43 198541	50020	09/05/2023
PYF4895	J 43 198752	50020	09/05/2023	PYV5972	J 43 198723	50020	09/05/2023
PYX4339	J 43 198221	50020	09/05/2023	PZA3H48	J 43 199009	50020	09/05/2023
PZD6039	J 43 199220	50020	09/05/2023	PZE4F57	J 43 198693	50020	09/05/2023
PZN6H61	J 43 199071	50020	09/05/2023	QAE9I72	J 43 198839	50020	09/05/2023
QAE9I72	J 43 198883	50020	09/05/2023	QAG9I79	J 43 198733	50020	09/05/2023
QAV0G40	J 43 198478	50020	09/05/2023	QEO1B95	J 43 199178	50020	09/05/2023
QFW1J10	J 43 199069	50020	09/05/2023	QHG2B68	J 43 198657	50020	09/05/2023
QIB0B08	J 43 198983	50020	09/05/2023	QJY6750	J 43 198857	50020	09/05/2023
QNC9614	J 43 198942	50020	09/05/2023	QNH0016	J 43 199146	50020	09/05/2023
QNZ5J46	J 43 199155	50020	09/05/2023	QOE2F00	J 43 198717	50020	09/05/2023
QOI3I88	J 43 198664	50020	09/05/2023	QOY9202	J 43 198253	50020	09/05/2023
QPE4218	J 43 199226	50020	09/05/2023	QPM3640	J 43 198789	50020	09/05/2023
QPM5156	J 43 199150	50020	09/05/2023	QPQ6203	J 43 198943	50020	09/05/2023
QPY8D53	J 43 199157	50020	09/05/2023	QQF8066	J 43 198859	50020	09/05/2023
QQI6D77	J 43 198346	50020	09/05/2023	QQJ3262	J 43 198240	50020	09/05/2023
QQP3565	J 43 198751	50020	09/05/2023	QQV0497	J 43 199001	50020	09/05/2023
QQV0497	J 43 199159	50020	09/05/2023	QQV0497	J 43 199044	50020	09/05/2023
QQY6J79	J 43 198258	50020	09/05/2023	QTS1H55	J 43 199118	50020	09/05/2023
QTW6B14	J 43 198299	50020	09/05/2023	QUE4883	J 43 198957	50020	09/05/2023
QUH6D26	J 43 198856	50020	09/05/2023	QUK8C45	J 43 198701	50020	09/05/2023
QUN1255	J 43 198330	50020	09/05/2023	QUN1255	J 43 198429	50020	09/05/2023
QUY8070	J 43 198685	50020	09/05/2023	QWK4518	J 43 199020	50020	09/05/2023
QWU6J18	J 43 198809	50020	09/05/2023	QWV4E03	J 43 198233	50020	09/05/2023
QWW5295	J 43 198704	50020	09/05/2023	QWX3J12	J 43 199076	50020	09/05/2023
QXG0I70	J 43 198672	50020	09/05/2023	QXJ3B26	J 43 198378	50020	09/05/2023
QXP5I51	J 43 199210	50020	09/05/2023	QXQ4H62	J 43 198507	50020	09/05/2023
QXR2F22	J 43 199062	50020	09/05/2023	QXR8G73	J 43 198842	50020	09/05/2023
QXS0D29	J 43 199052	50020	09/05/2023	QXU4F87	J 43 198670	50020	09/05/2023
QXX1G21	J 43 199278	50020	09/05/2023	RCP1D47	J 43 198815	50020	09/05/2023
RDA1J96	J 43 199097	50020	09/05/2023	RDX5D75	J 43 198807	50020	09/05/2023

RFC5B00	J 43 198968	50020	09/05/2023	RFD0E08	J 43 199248	50020	09/05/2023
RFQ2J04	J 43 198443	50020	09/05/2023	RFS0G83	J 43 198970	50020	09/05/2023
RFS0G83	J 43 198951	50020	09/05/2023	RFS8C56	J 43 198455	50020	09/05/2023
RFU4G74	J 43 198334	50020	09/05/2023	RFV6C04	J 43 198642	50020	09/05/2023
RFV6F04	J 43 198522	50020	09/05/2023	RFV6F04	J 43 198553	50020	09/05/2023
RFV6F04	J 43 198594	50020	09/05/2023	RFX3F39	J 43 198250	50020	09/05/2023
RFZ7G88	J 43 198413	50020	09/05/2023	RGB3J40	J 43 198416	50020	09/05/2023
RGB3J40	J 43 198459	50020	09/05/2023	RGB3J40	J 43 198491	50020	09/05/2023
RGC3C67	J 43 198714	50020	09/05/2023	RGD4D21	J 43 198286	50020	09/05/2023
RHA3B00	J 43 198977	50020	09/05/2023	RHF1G01	J 43 198252	50020	09/05/2023
RHL3C30	J 43 198915	50020	09/05/2023	RHN1A83	J 43 198555	50020	09/05/2023
RHO4F84	J 43 198873	50020	09/05/2023	RHQ1B90	J 43 198362	50020	09/05/2023
RHQ4E09	J 43 198643	50020	09/05/2023	RHQ4E24	J 43 199005	50020	09/05/2023
RHQ6E81	J 43 199182	50020	09/05/2023	RHR4C30	J 43 199289	50020	09/05/2023
RHZ6B46	J 43 198930	50020	09/05/2023	RJB2F74	J 43 198844	50020	09/05/2023
RJF7G53	J 43 198539	50020	09/05/2023	RJJ6A17	J 43 198297	50020	09/05/2023
RJU0G22	J 43 199161	50020	09/05/2023	RKC0J80	J 43 198502	50020	09/05/2023
RKO6B11	J 43 198567	50020	09/05/2023	RKR8G84	J 43 198646	50020	09/05/2023
RLE1A53	J 43 198788	50020	09/05/2023	RLI6H43	J 43 199028	50020	09/05/2023
RLK6E93	J 43 198661	50020	09/05/2023	RLO7E45	J 43 199285	50020	09/05/2023
RLW5J79	J 43 198965	50020	09/05/2023	RMF8C90	J 43 198470	50020	09/05/2023
RMF9C42	J 43 198372	50020	09/05/2023	RMI0F12	J 43 199144	50020	09/05/2023
RML6B19	J 43 199058	50020	09/05/2023	RMM0I26	J 43 198891	50020	09/05/2023
RMM5E65	J 43 198771	50020	09/05/2023	RMO3G60	J 43 198547	50020	09/05/2023
RMO3I35	J 43 199100	50020	09/05/2023	RMQ5C93	J 43 198454	50020	09/05/2023
RMR5J28	J 43 198828	50020	09/05/2023	RMU2D96	J 43 198872	50020	09/05/2023
RMU9D43	J 43 198584	50020	09/05/2023	RMW3D56	J 43 199095	50020	09/05/2023
RMX0G48	J 43 198757	50020	09/05/2023	RMX2B53	J 43 199149	50020	09/05/2023
RMY5I69	J 43 198387	50020	09/05/2023	RMY8A69	J 43 198525	50020	09/05/2023
RMZ0C55	J 43 199272	50020	09/05/2023	RNA4F72	J 43 199043	50020	09/05/2023
RNA7G02	J 43 198849	50020	09/05/2023	RNB8A93	J 43 198846	50020	09/05/2023
RNB9H20	J 43 199124	50020	09/05/2023	RNB9H20	J 43 198430	50020	09/05/2023
RND0B36	J 43 198367	50020	09/05/2023	RND2F45	J 43 198295	50020	09/05/2023
RND8C49	J 43 198860	50020	09/05/2023	RNF5B42	J 43 198923	50020	09/05/2023
RNF7E13	J 43 199099	50020	09/05/2023	RNG1E70	J 43 198585	50020	09/05/2023
RNL8F28	J 43 199238	50020	09/05/2023	RNM5C63	J 43 198385	50020	09/05/2023
RNN1E19	J 43 198218	50020	09/05/2023	RNN5F48	J 43 198888	50020	09/05/2023
RNS7A04	J 43 198283	50020	09/05/2023	RNS7A04	J 43 198316	50020	09/05/2023
RNS7H47	J 43 198313	50020	09/05/2023	RNS9A33	J 43 198609	50020	09/05/2023
RNU1J58	J 43 198197	50020	09/05/2023	RNU3E59	J 43 199179	50020	09/05/2023
RNW5I09	J 43 199277	50020	09/05/2023	RNW9A07	J 43 198465	50020	09/05/2023
RPL5J99	J 43 198868	50020	09/05/2023	RTA2B72	J 43 199047	50020	09/05/2023
RTA4H89	J 43 198997	50020	09/05/2023	RTA5H12	J 43 198955	50020	09/05/2023
RTA7C32	J 43 198400	50020	09/05/2023	RTC2F77	J 43 198552	50020	09/05/2023
RTD8H69	J 43 198921	50020	09/05/2023	RTE2G10	J 43 198881	50020	09/05/2023
RTF1I98	J 43 199211	50020	09/05/2023	RTG7A49	J 43 199168	50020	09/05/2023
RTG9A98	J 43 198340	50020	09/05/2023	RTH8D03	J 43 199196	50020	09/05/2023
RTH8J85	J 43 198401	50020	09/05/2023	RTI0D84	J 43 198761	50020	09/05/2023
RTK3C91	J 43 199084	50020	09/05/2023	RTL4J85	J 43 199029	50020	09/05/2023
RTN0G34	J 43 198577	50020	09/05/2023	RTO1F20	J 43 198934	50020	09/05/2023
RTO2B09	J 43 198686	50020	09/05/2023	RTO7F61	J 43 198906	50020	09/05/2023
RTO9I42	J 43 199089	50020	09/05/2023	RTO9I42	J 43 199147	50020	09/05/2023
RTP0G67	J 43 199079	50020	09/05/2023	RTS0C52	J 43 198689	50020	09/05/2023
RTT0A22	J 43 198511	50020	09/05/2023	RTU3G15	J 43 199103	50020	09/05/2023
RTU4E31	J 43 198897	50020	09/05/2023	RTU5A97	J 43 199053	50020	09/05/2023
RTV1D77	J 43 198925	50020	09/05/2023	RTW0J52	J 43 198843	50020	09/05/2023
RTW9G41	J 43 199037	50020	09/05/2023	RTX0H61	J 43 198732	50020	09/05/2023
RTX1G50	J 43 198833	50020	09/05/2023	RTX1G92	J 43 198310	50020	09/05/2023
RTX6J28	J 43 198615	50020	09/05/2023	RTX6J28	J 43 198877	50020	09/05/2023
RTX9D52	J 43 198996	50020	09/05/2023	RTY5I72	J 43 198935	50020	09/05/2023
RTY9I29	J 43 198756	50020	09/05/2023	RTY9I29	J 43 198409	50020	09/05/2023
RUA8G79	J 43 198345	50020	09/05/2023	RUA9G09	J 43 198894	50020	09/05/2023
RUB1F25	J 43 198260	50020	09/05/2023	RUB6B36	J 43 198658	50020	09/05/2023
RUC7J12	J 43 198871	50020	09/05/2023	RUC8D78	J 43 198959	50020	09/05/2023
RUC9A97	J 43 198578	50020	09/05/2023	RUD5D29	J 43 198548	50020	09/05/2023
RUE4D85	J 43 199190	50020	09/05/2023	RUG5C95	J 43 198995	50020	09/05/2023
RUG6J42	J 43 198273	50020	09/05/2023	RUG7E81	J 43 198501	50020	09/05/2023
RUH3J84	J 43 198382	50020	09/05/2023	RUH6A69	J 43 198617	50020	09/05/2023
RUH7I70	J 43 198407	50020	09/05/2023	RUI2D15	J 43 199056	50020	09/05/2023
RUJ3A47	J 43 198223	50020	09/05/2023	RUJ3C39	J 43 198673	50020	09/05/2023
RUK1E55	J 43 198327	50020	09/05/2023	RUM5J68	J 43 199060	50020	09/05/2023
RUN2B61	J 43 198855	50020	09/05/2023	RUN4J48	J 43 198759	50020	09/05/2023
RUO1A96	J 43 198393	50020	09/05/2023	RUQ5B60	J 43 198926	50020	09/05/2023
RUQ5B60	J 43 199245	50020	09/05/2023	RUQ9I01	J 43 198359	50020	09/05/2023
RUQ9I01	J 43 198654	50020	09/05/2023	RUR5G11	J 43 198198	50020	09/05/2023
RUS3G27	J 43 198314	50020	09/05/2023	RUS3G27	J 43 198613	50020	09/05/2023
RUT5H00	J 43 198236	50020	09/05/2023	RUX6G39	J 43 198898	50020	09/05/2023
RUY2403	J 43 198332	50020	09/05/2023	RUY3D25	J 43 198602	50020	09/05/2023
RUZ3F81	J 43 198605	50020	09/05/2023	RVA2J43	J 43 198628	50020	09/05/2023
RVC7C06	J 43 199244	50020	09/05/2023	RVD8G42	J 43 198967	50020	09/05/2023
RVD8G78	J 43 198514	50020	09/05/2023	RVF6E21	J 43 198523	50020	09/05/2023
RVI5D91	J 43 199073	50020	09/05/2023	RVI5D99	J 43 198603	50020	09/05/2023
RVM0B19	J 43 198386	50020	09/05/2023	RVM1J84	J 43 198289	50020	09/05/2023
RVM3I23	J 43 199000	50020	09/05/2023	RVN0D51	J 43 198773	50020	09/05/2023
RVN5H53	J 43 198209	50020	09/05/2023	RVN7I00	J 43 198272	50020	09/05/2023
RVP1E99	J 43 199012	50020	09/05/2023	RVP9E17	J 43 198941	50020	09/05/2023
RVP9F78	J 43 198916	50020	09/05/2023	RVP9F78	J 43 198294	50020	09/05/2023
RVP9I54	J 43 198370	50020	09/05/2023	RVP9I79	J 43 199276	50020	09/05/2023
RVR1A46	J 43 198549	50020	09/05/2023	RVR5C45	J 43 199011	50020	09/05/2023
RXL2B60	J 43 198767	50020	09/05/2023	RXY7F86	J 43 199254	50020	09/05/2023
SBW3C90	J 43 198399	50020	09/05/2023	SBW4E80	J 43 198876	50020	09/05/2023
SCP2J02	J 43 198780	50020	09/05/2023	SCP2J02	J 43 198659	50020	09/05/2023
SDR4I39	J 43 198775	50020	09/05/2023	SDX5F42	J 43 198711	50020	09/05/2023
SDY4I47	J 43 199027	50020	09/05/2023	SHB8I89	J 43 199133	50020	09/05/2023
SHB8J79	J 43 198244	50020	09/05/2023				

ÓRGÃO AUTUADOR: 264770

EDITAL DE NOTIFICAÇÃO DE AUTUAÇÃO PELO COMETIMENTO DE INFRAÇÃO DE TRÂNSITO

O Secretário de Transportes e Mobilidade Urbana, considerando o disposto nos artigos 24, 281, 282 e seus respectivos incisos da Lei Federal nº 9503/97 - Código de Trânsito Brasileiro - CTB, torna público, de acordo com a Resolução CONTRAN 619/2016 a relação de AUTOS DE INFRAÇÃO DE TRÂNSITO (AIT) validados e processados no lote número: NTW647701770 do dia 24/05/2023.

A partir da data desta publicação, o proprietário pode INDICAR O CONDUTOR INFRATOR E APRESENTAR A DEFESA DE AUTUAÇÃO até dia 28/06/2023.

DOCUMENTAÇÃO NECESSÁRIA PARA INDICAÇÃO DE CONDUTOR INFRATOR (Entrega pessoalmente ou via Correios):

-Formulário de Identificação do Condutor Infrator preenchido (Dísponivel para retirada no FACIL STMU).

Caso não esteja corretamente relatada a infração ocorrida, apresente DEFESA DA AUTUAÇÃO, de acordo com a legislação vigente.

DOCUMENTAÇÃO NECESSÁRIA PARA DEFESA DE AUTUAÇÃO (Entrega pessoalmente ou via Correios):

-Cópia da Notificação de autuação (Disponível para retirada no FACIL STMU);

-Cópia do documento do veículo;

-Cópia da CNH ou Permissão para Dirigir;

-Documento de identificação do proprietário;

-Documentos que comprovem a argumentação da defesa de autuação.

ENDEREÇO PARA ENVIO DA INDICAÇÃO DE CONDUTOR OU PARA PROTOCOLO DE DEFESA DE AUTUAÇÃO:

FACIL STMU - ALAMEDA DOS LÍRIOS, 303 - PQ. CECAP (Terminal Rodoviário) - CEP 07190-012

Placa	Auto de Infração	Código Infração	Data Infração	Placa	Auto de Infração	Código Infração	Data Infração
AAG4432	C 00 1115807	73662	10/05/2023	AAO4E33	E 43 2301937	74550	13/05/2023
ABL4J72	E 43 2300879	60503	13/05/2023	AEG3J38	E 43 2299390	74550	12/05/2023
AFR4A52	E 43 2304486	75870	13/05/2023	AFW1C73	E 43 2300859	60503	13/05/2023
AJK2394	E 43 2300820	74550	13/05/2023	AJY3621	E 43 2300844	74550	13/05/2023
AKG8C41	E 43 2302903	56732	14/05/2023	AKQ4058	E 43 2301949	74550	13/05/2023
AKQ4058	E 43 2299800	74550	12/05/2023	ALC6602	E 43 2301686	60503	13/05/2023
ALS9F90	E 43 2302962	74550	14/05/2023	AMM0589	E 43 2301333	74550	13/05/2023
AMV7018	E 43 2302825	74550	14/05/2023	AMW7322	E 43 2303525	74550	14/05/2023
ANE8267	E 43 2299046	74550	12/05/2023	ANZ6807	E 43 2300729	60412	13/05/2023
AOE7G33	E 43 2303207	74550	14/05/2023	AOQ3A01	E 43 2301207	60503	13/05/2023
AOZ3972	E 43 2299522	74550	12/05/2023	APB3J98	E 43 2301443	60503	13/05/2023
APD2H04	E 43 2302792	74710	14/05/2023	APD5690	E 43 2300996	74550	13/05/2023
APJ9880	E 43 2300742	74550	13/05/2023	APP7742	E 43 2308169	75870	13/05/2023
AQD3259	E 43 2301017	74550	13/05/2023	AQD3648	E 43 2301047	60503	13/05/2023
AQP1F52	E 43 2301427	60503	13/05/2023	AQR8421	E 43 2299717	60503	12/05/2023
AQS5B52	E 43 2301625	60503	13/05/2023	ARN4353	C 00 1100313	55500	11/05/2023
ARO0805	E 43 2299514	60503	12/05/2023	ATL0E54	E 43 2299881	74550	12/05/2023
AVC4I01	E 43 2303236	74550	14/05/2023	AVC4I01	E 43 2303249	60503	14/05/2023
AVC4I01	E 43 2303367	60503	14/05/2023	AWU1131	E 43 2303256	60503	14/05/2023
AXR2H92	E 43 2300990	74550	13/05/2023	AXT3G74	E 43 2303358	74630	14/05/2023
AYD2G15	E 43 2300221	57463	12/05/2023	AYI6232	E 43 2302049	74550	13/05/2023
AZC2H81	E 43 2303167	60503	14/05/2023	BAJ9D70	E 43 2302891	56732	14/05/2023
BAR8H31	E 43 2303366	60503	14/05/2023	BAV0895	E 43 2303118	74550	14/05/2023
BBL0154	E 43 2301386	74550	13/05/2023	BBP0D12	E 43 2300568	60503	12/05/2023
BDX2F83	E 43 2304541	75870	13/05/2023	BEN1H69	E 43 2301404	74630	13/05/2023
BEP7E65	C 00 1165837	55250	13/05/2023	BEU7I60	E 43 2304468	75870	12/05/2023
BGI8D71	E 43 2302000	60503	13/05/2023	BGI9612	E 43 2303530	74550	14/05/2023
BGM3651	E 43 2300907	74550	13/05/2023	BGO4A50	E 43 2302642	74550	14/05/2023
BGY6121	E 43 2302741	60503	14/05/2023	BHI9A62	E 43 2299526	74550	12/05/2023
BIM1772	E 43 2299573	74550	12/05/2023	BIN0D34	E 43 2301681	74710	13/05/2023
BIO1A56	E 43 2303277	60503	14/05/2023	BJH4981	E 43 2303287	74630	14/05/2023
BMD7110	C 00 1009175	54521	06/05/2023	BMH0604	E 43 2303070	60503	14/05/2023
BMH6103	E 43 2303517	74550	14/05/2023	BMQ0B70	E 43 2299901	74630	12/05/2023
BMW5968	E 43 2299509	60503	12/05/2023	BNB5C46	E 43 2301102	60503	13/05/2023
BNN4310	E 43 2303755	74550	14/05/2023	BNO1364	C 00 1009170	54521	06/05/2023
BOE9022	E 43 2299093	60503	12/05/2023	BOQ6F48	E 43 2301727	74550	13/05/2023
BOW3363	E 43 2302120	74550	13/05/2023	BPL1100	E 43 2300588	74550	12/05/2023
BPO6109	E 43 2303754	74630	14/05/2023	BPT5D54	E 43 2303518	74710	14/05/2023
BPY6574	E 43 2299903	74550	12/05/2023	BPZ6556	E 43 2300595	74550	12/05/2023
BQH3989	E 43 2303688	74550	14/05/2023	BQJ6H70	E 43 2302870	60503	14/05/2023
BQU1057	E 43 2301952	74550	13/05/2023	BRC4616	E 43 2300876	60503	13/05/2023
BRL5007	E 43 2299905	74550	12/05/2023	BRL5812	E 43 2301484	74630	13/05/2023
BRO4848	E 43 2302616	74550	14/05/2023	BRQ0G59	E 43 2302012	74550	13/05/2023
BRQ6J39	E 43 2303508	60503	14/05/2023	BRX5270	E 43 2301624	60503	13/05/2023
BSS2G92	E 43 2302810	74550	14/05/2023	BSV5C11	E 43 2299336	60503	12/05/2023
BSX1735	E 43 2300222	57463	12/05/2023	BSX5E54	E 43 2304466	75870	12/05/2023
BTD3866	E 43 2301328	74550	13/05/2023	BTL4875	E 43 2300775	60503	13/05/2023
BTQ9001	C 00 790074	54521	11/05/2023	BTY1111	E 43 2301040	60503	13/05/2023
BUA8643	E 43 2299776	74550	12/05/2023	BVP6263	E 43 2303356	74550	14/05/2023
BVQ3901	E 43 2302054	74550	13/05/2023	BWD1436	E 43 2302533	57463	13/05/2023
BWM1C55	E 43 2302762	60503	14/05/2023	BWU0530	E 43 2303664	74550	14/05/2023
BXB5537	E 43 2299411	56732	12/05/2023	BXC1G41	E 43 2302404	57463	13/05/2023
BXD3J27	E 43 2302056	74550	13/05/2023	BXH7154	C 00 1153722	55250	11/05/2023
BXM2707	E 43 2303446	74630	14/05/2023	BXM6D06	E 43 2304490	75870	13/05/2023
BXN7079	E 43 2301096	60503	13/05/2023	BXP3E75	E 43 2304487	75870	13/05/2023
BXP7075	C 00 1050397	60412	09/05/2023	BXV1599	E 43 2302145	74550	13/05/2023
BXZ5041	E 43 2302111	74550	13/05/2023	BYC9984	C 00 1103290	60501	06/05/2023
BYF9503	E 43 2299137	74550	12/05/2023	BYL4977	E 43 2300908	74550	13/05/2023
BYN3700	E 43 2299387	74550	12/05/2023	BYO9859	E 43 2308166	75870	13/05/2023
BYP2B28	E 43 2299122	60503	12/05/2023	BYY2B20	E 43 2300675	60503	13/05/2023
BYZ9411	E 43 2303433	74630	14/05/2023	BZG0E79	E 43 2300817	74550	13/05/2023
BZG8D51	E 43 2303128	74550	14/05/2023	BZP5984	E 43 2303180	60503	14/05/2023
CAC4356	E 43 2299235	74550	12/05/2023	CAF6712	E 43 2301491	74550	13/05/2023
CAI0E24	E 43 2300697	74550	13/05/2023	CAI6C07	E 43 2303395	56732	14/05/2023
CAO4203	E 43 2299722	60503	12/05/2023	CBA8472	E 43 2301330	74630	13/05/2023
CBD3C15	E 43 2303774	74550	14/05/2023	CBM2004	E 43 2299281	60503	12/05/2023
CBT4E48	E 43 2299834	74550	12/05/2023	CCG2538	C 00 749020	51851	12/05/2023
CCG2538	C 00 749021	60330	12/05/2023	CDD6256	E 43 2300531	74550	12/05/2023
CDE7897	E 43 2301185	60412	13/05/2023	CDG2076	E 43 2299553	74550	12/05/2023
CDL1087	E 43 2303066	60503	14/05/2023	CDL1087	E 43 2303946	74550	14/05/2023
CDL1087	E 43 2303947	60503	14/05/2023	CDP6739	E 43 2299626	74550	12/05/2023
CEF4053	E 43 2302939	74550	14/05/2023	CEM1D11	E 43 2303330	74630	14/05/2023
CES4232	E 43 2303311	74630	14/05/2023	CES4232	E 43 2302223	75870	13/05/2023
CES4232	E 43 2299532	74630	12/05/2023	CES4232	E 43 2303884	75870	14/05/2023
CES4232	E 43 2303294	74550	14/05/2023	CFB7341	E 43 2301711	74550	13/05/2023
CFI5J64	E 43 2301309	60503	13/05/2023	CFQ1D91	E 43 2304491	75870	13/05/2023
CFS3493	E 43 2303996	74550	14/05/2023	CFT4025	E 43 2302948	74630	14/05/2023
CFW0830	E 43 2303879	75870	14/05/2023	CFW3824	E 43 2299181	60503	12/05/2023
CFZ7B18	E 43 2299866	74630	12/05/2023	CGA9632	E 43 2303684	74550	14/05/2023
CGB8499	E 43 2303527	74550	14/05/2023	CGF7767	E 43 2291239	60503	07/05/2023
CGG8700	E 43 2299708	60503	12/05/2023	CGL2177	E 43 2302242	57463	13/05/2023
CHT8440	E 43 2301379	74550	13/05/2023	CHW5640	E 43 2301403	74550	13/05/2023
CIC8578	E 43 2301653	74550	13/05/2023	CII2378	E 43 2301001	74630	13/05/2023
CIP7320	E 43 2300965	74550	13/05/2023	CIU2292	E 43 2290403	60503	07/05/2023
CJB5619	E 43 2299610	56732	12/05/2023	CJB9D82	E 43 2302886	60503	14/05/2023
CJP1F46	E 43 2302763	60503	14/05/2023	CJS7785	E 43 2301161	60503	13/05/2023
CKC7099	E 43 2301688	60503	13/05/2023	CKG3043	E 43 2299884	74550	12/05/2023
CKG7024	E 43 2299028	74550	12/05/2023	CKK4H12	E 43 2303359	74630	14/05/2023
CLC5579	E 43 2301303	60503	13/05/2023	CLD7956	E 43 2300283	57463	12/05/2023
CLF7608	E 43 2300639	74630	12/05/2023	CLI7882	E 43 2303511	60503	14/05/2023
CLL4178	E 43 2301953	74550	13/05/2023	CLM5820	E 43 2300634	74630	12/05/2023
CLM8F48	E 43 2301021	74550	13/05/2023	CLM8F48	E 43 2301475	74630	13/05/2023
CLQ3087	C 00 1009173	54521	06/05/2023	CLQ5342	E 43 2302166	75870	13/05/2023
CLQ9710	E 43 2303487	74630	14/05/2023	CLQ9710	E 43 2302786	74550	14/05/2023
CMC2317	E 43 2304485	75870	13/05/2023	CMD8504	E 43 2303175	60503	14/05/2023
CME0C08	E 43 2302861	56732	14/05/2023	CMJ4G00	E 43 2301177	56732	13/05/2023
CMJ9892	E 43 2303189	60503	14/05/2023	CML1E71	E 43 2302089	74550	13/05/2023
CMU0181	E 43 2301215	60503	13/05/2023	CMU0181	E 43 2301228	60503	13/05/2023
CMZ3A68	E 43 2301623	60503	13/05/2023	CNB0983	E 43 2301594	74550	13/05/2023
CNN5237	E 43 2299709	60503	12/05/2023	COF6098	E 43 2300419	60503	12/05/2023
COJ0596	C 00 1158371	52582	11/05/2023	COL0108	E 43 2303181	60503	14/05/2023
COP3476	E 43 2303037	60503	14/05/2023	COR8604	E 43 2301454	74550	13/05/2023
COR8604	E 43 2301015	74550	13/05/2023	COS2F56	E 43 2302746	60503	14/05/2023
COS3G41	E 43 2301617	60503	13/05/2023	COZ2099	E 43 2301110	60503	13/05/2023
CPA0937	E 43 2303794	74550	14/05/2023	CPO1262	C 00 749019	73662	12/05/2023
CPR7E58	E 43 2301236	60503	13/05/2023	CPT8538	E 43 2300953	74550	13/05/2023
CPV5990	E 43 2302853	60503	14/05/2023	CPW6G95	E 43 2302826	74550	14/05/2023
CQC7H90	E 43 2301960	74550	13/05/2023	CQI2G34	E 43 2303538	60503	14/05/2023
CQR5500	E 43 2299452	60503	12/05/2023	CQV3975	E 43 2299429	60503	12/05/2023
CRA4093	E 43 2301474	74630	13/05/2023	CRC8165	E 43 2302060	74630	13/05/2023
CRF6012	E 43 2302768	74550	14/05/2023	CRF8C01	E 43 2301063	74550	13/05/2023
CRJ7252	C 00 1153373	55250	11/05/2023	CRM4451	E 43 2302783	74550	14/05/2023
CRN9I18	E 43 2300508	60503	12/05/2023	CRP0037	E 43 2301460	74630	13/05/2023
CRP0037	E 43 2291039	75870	07/05/2023	CRU2A62	E 43 2303168	74630	14/05/2023
CRY7057	E 43 2302479	57463	13/05/2023	CSA6F68	E 43 2303856	74630	14/05/2023
CSF7892	E 43 2303465	74550	14/05/2023	CSI3518	E 43 2303068	74630	14/05/2023
CSI5D52	E 43 2303126	74550	14/05/2023	CSJ5682	E 43 2300978	74550	13/05/2023
CSK9I70	E 43 2299830	74630	12/05/2023	CSN8609	E 43 2301485	74630	13/05/2023
CSN8779	E 43 2302059	74550	13/05/2023	CSN8779	E 43 2302071	74630	13/05/2023
CSX5G65	E 43 2303571	60503	14/05/2023	CTC6886	C 00 1160015	54521	06/05/2023
CTC8I27	E 43 2303357	74550	14/05/2023	CTI0605	E 43 2302822	74550	14/05/2023
CTS9664	E 43 2303492	74550	14/05/2023	CTZ2085	E 43 2300795	60503	13/05/2023
CUB8D21	E 43 2301306	56732	13/05/2023	CUF4890	E 43 2299208	56732	12/05/2023
CUG0E29	C 00 1053412	60501	11/05/2023	CUG0E29	C 00 1053411	70561	11/05/2023
CUJ0449	E 43 2302050	74550	13/05/2023	CUJ1I73	E 43 2301588	74550	13/05/2023

CUJ4J48	E 43 2300458	56732	12/05/2023
CUN6836	E 43 2301105	60503	13/05/2023
CVB5671	E 43 2303054	60503	14/05/2023
CVB8410	E 43 2301961	74550	13/05/2023
CVK9A38	E 43 2301730	60503	13/05/2023
CVQ0242	E 43 2299023	74710	12/05/2023
CVS3825	E 43 2304463	75870	12/05/2023
CVW2639	E 43 2301356	60503	13/05/2023
CWO7B24	E 43 2302832	60503	14/05/2023
CXH8F46	E 43 2303471	74550	14/05/2023
CXQ3028	E 43 2303748	74630	14/05/2023
CXZ4648	E 43 2301633	60503	13/05/2023
CYW9714	E 43 2303579	74550	14/05/2023
CZF9599	E 43 2301374	60503	13/05/2023
CZL8733	E 43 2303036	60503	14/05/2023
DAD2A88	E 43 2300877	74550	13/05/2023
DAD7326	E 43 2290248	60503	07/05/2023
DAN4264	E 43 2303611	74550	14/05/2023
DAV4A93	E 43 2300920	74550	13/05/2023
DBO4827	E 43 2302152	74550	13/05/2023
DBS4045	E 43 2303574	74550	14/05/2023
DCD7114	E 43 2303127	74550	14/05/2023
DCF5B35	E 43 2301325	74550	13/05/2023
DCW5248	E 43 2300923	74630	13/05/2023
DDA6D52	E 43 2302733	74550	14/05/2023
DDB9H31	E 43 2301391	60503	13/05/2023
DDD1285	E 43 2303043	60503	14/05/2023
DDG2J37	E 43 2302663	74550	14/05/2023
DDP0517	E 43 2301685	60503	13/05/2023
DDQ8983	E 43 2303593	74550	14/05/2023
DEA9178	E 43 2303329	74550	14/05/2023
DEE6298	E 43 2301655	74550	13/05/2023
DEM2D58	E 43 2301371	60503	13/05/2023
DEU8A69	E 43 2299449	60503	12/05/2023
DEZ6614	E 43 2299426	60503	12/05/2023
DFO2A27	E 43 2303617	60503	14/05/2023
DFS8133	E 43 2302677	74550	14/05/2023
DGD8635	E 43 2303516	74630	14/05/2023
DGE3375	E 43 2300024	75870	12/05/2023
DGS8700	E 43 2299860	74630	12/05/2023
DGV1456	E 43 2301127	60503	13/05/2023
DGY8J13	E 43 2302782	74550	14/05/2023
DHH2H02	E 43 2300696	74550	13/05/2023
DHS1G92	E 43 2301535	74550	13/05/2023
DHS3995	E 43 2299178	60503	12/05/2023
DHU3279	E 43 2303194	74550	14/05/2023
DHX6057	E 43 2303523	74550	14/05/2023
DIA9C31	E 43 2299560	74630	12/05/2023
DIK3416	E 43 2300533	60503	12/05/2023
DIN7870	C 00 1158608	55250	10/05/2023
DIS3855	E 43 2300481	60503	12/05/2023
DIY6337	E 43 2303599	74550	14/05/2023
DJD8551	E 43 2299727	74550	12/05/2023
DJL2349	E 43 2300925	74550	13/05/2023
DJT0H69	E 43 2301131	60503	13/05/2023
DKC4C58	E 43 2303211	60503	14/05/2023
DKK8I15	E 43 2299048	74550	12/05/2023
DKN4129	E 43 2301424	60503	13/05/2023
DKS9207	E 43 2301652	74550	13/05/2023
DKX2D01	E 43 2301664	60503	13/05/2023
DKX7840	E 43 2301280	60503	13/05/2023
DKZ4051	E 43 2301122	60503	13/05/2023
DLD1G26	E 43 2292927	60503	08/05/2023
DLM9145	E 43 2302649	74550	14/05/2023
DLU5E95	E 43 2299236	74550	12/05/2023
DMG5B20	E 43 2301169	56732	13/05/2023
DMI2825	E 43 2301607	74630	13/05/2023
DMJ0E99	E 43 2299605	60503	12/05/2023
DMN9715	E 43 2303529	74550	14/05/2023
DMS5I73	E 43 2301432	60503	13/05/2023
DMW2537	E 43 2303090	56732	14/05/2023
DMY7677	C 00 1158367	54525	11/05/2023
DNA2250	C 00 1165833	55250	13/05/2023
DNG3E66	E 43 2300477	74550	12/05/2023
DNN4F06	E 43 2300519	60503	12/05/2023
DNY5448	E 43 2299124	60503	12/05/2023
DNZ8580	E 43 2301509	60503	13/05/2023
DOF1326	E 43 2299868	74710	12/05/2023
DOM0A48	E 43 2304535	75870	13/05/2023
DOS8396	E 43 2303723	74630	14/05/2023
DOT5F81	E 43 2303622	74550	14/05/2023
DPB2472	E 43 2300379	57463	12/05/2023
DPE6G73	E 43 2301155	60503	13/05/2023
DPG2G24	E 43 2301370	60503	13/05/2023
DPG6877	E 43 2302660	74550	14/05/2023
DPH3933	E 43 2303251	60503	14/05/2023
DPJ4506	E 43 2303821	74550	14/05/2023
DPS3E12	E 43 2302860	60503	14/05/2023
DPW5D32	E 43 2301178	56732	13/05/2023
DQB2826	E 43 2303064	60503	14/05/2023
DQJ8540	E 43 2303833	74630	14/05/2023
DQK4805	E 43 2300486	60503	12/05/2023
DQL6739	E 43 2301550	74550	13/05/2023
DQO2E58	E 43 2299092	60503	12/05/2023
DQT2664	E 43 2299695	60503	12/05/2023
DRB8117	E 43 2303569	60503	14/05/2023
DRB9906	E 43 2303890	75870	14/05/2023
DRE8206	E 43 2303842	74630	14/05/2023
DRG7050	E 43 2300932	74630	13/05/2023
DRJ8F56	E 43 2299820	60503	12/05/2023
DRM6D68	E 43 2301663	74550	13/05/2023
DRN9427	C 00 1099973	55500	08/05/2023
DRR1D73	E 43 2301061	74550	13/05/2023
DRR5F69	E 43 2302065	74630	13/05/2023
DRT2486	E 43 2302713	74550	14/05/2023
DRT4I54	E 43 2301456	74550	13/05/2023
DSA5J94	C 00 1162547	76332	11/05/2023
DSD3491	E 43 2301239	60503	13/05/2023
DSS3210	E 43 2302063	74550	13/05/2023
DSW4547	C 00 1147617	51851	11/05/2023
DTH1A35	E 43 2303231	74630	14/05/2023
DTN7F94	E 43 2300450	60503	12/05/2023
DUB2A76	E 43 2301184	60412	13/05/2023
DUD3D64	E 43 2303244	74550	14/05/2023
DUE8C01	E 43 2299111	74550	12/05/2023
DUE9730	E 43 2301331	60503	13/05/2023
DUH8996	E 43 2304532	75870	13/05/2023
DUL0313	E 43 2302952	60503	14/05/2023
DUM0335	E 43 2301926	74630	13/05/2023
DUM1C67	E 43 2302033	74550	13/05/2023
DUM5H73	E 43 2303291	74550	14/05/2023
DUM8291	E 43 2303521	74550	14/05/2023
CUN3D78	E 43 2303552	60503	14/05/2023
CUV0G60	E 43 2299569	74550	12/05/2023
CVB8373	E 43 2300906	74550	13/05/2023
CVE1366	E 43 2296631	74550	10/05/2023
CVL0F59	E 43 2301414	60503	13/05/2023
CVR3975	E 43 2301263	60503	13/05/2023
CVU0D60	E 43 2302563	57463	13/05/2023
CWG2F03	E 43 2301709	74550	13/05/2023
CXA1411	E 43 2300373	57463	12/05/2023
CXN6D30	E 43 2301726	74550	13/05/2023
CXX4H64	E 43 2299318	60503	12/05/2023
CYM4710	E 43 2301702	74550	13/05/2023
CZF9599	E 43 2299427	60503	12/05/2023
CZK8531	E 43 2299342	60503	12/05/2023
CZX6C04	E 43 2303829	74550	14/05/2023
DAD6564	E 43 2303065	60503	14/05/2023
DAK1235	E 43 2301548	74550	13/05/2023
DAQ7361	E 43 2303121	74550	14/05/2023
DBE0F78	E 43 2301034	74550	13/05/2023
DBO8558	E 43 2293361	60503	08/05/2023
DBX9920	E 43 2303313	74550	14/05/2023
DCE6632	E 43 2301569	74550	13/05/2023
DCO6355	E 43 2302922	60503	14/05/2023
DCY8219	E 43 2302715	60503	14/05/2023
DDB9434	C 00 1147623	76331	11/05/2023
DDC3643	E 43 2303179	60503	14/05/2023
DDE9603	E 43 2299801	74550	12/05/2023
DDJ1805	E 43 2303074	60503	14/05/2023
DDP0517	E 43 2299872	74550	12/05/2023
DDX3646	E 43 2302807	74550	14/05/2023
DEA9717	E 43 2303679	74550	14/05/2023
DEL6J22	E 43 2299762	56732	12/05/2023
DEU2J51	E 43 2304470	75870	12/05/2023
DEZ2342	E 43 2303801	74550	14/05/2023
DFE2E70	E 43 2302946	74630	14/05/2023
DFQ9I08	E 43 2301674	60503	13/05/2023
DFY3590	E 43 2301276	74550	13/05/2023
DGE1260	E 43 2300666	74550	13/05/2023
DGE9869	E 43 2299174	60503	12/05/2023
DGT0C52	E 43 2303159	60503	14/05/2023
DGY2H80	E 43 2300670	60503	13/05/2023
DHE3C09	E 43 2302067	74550	13/05/2023
DHO3286	E 43 2299861	74550	12/05/2023
DHS1G92	E 43 2303426	74550	14/05/2023
DHU0038	E 43 2303659	74550	14/05/2023
DHW6G05	E 43 2300636	74550	12/05/2023
DIA3701	E 43 2299431	60503	12/05/2023
DIK2B69	E 43 2299535	74550	12/05/2023
DIN4E12	E 43 2300823	74550	13/05/2023
DIS2711	E 43 2301281	60503	13/05/2023
DIV8G42	E 43 2301707	74550	13/05/2023
DIZ4E10	E 43 2303635	74550	14/05/2023
DJH9C57	E 43 2303524	74550	14/05/2023
DJL6879	E 43 2302629	74550	14/05/2023
DJV3254	E 43 2301985	74550	13/05/2023
DKE2B96	E 43 2300991	74630	13/05/2023
DKK9B68	E 43 2300446	60503	12/05/2023
DKP5948	C 00 1147620	51851	11/05/2023
DKV9003	E 43 2303812	74550	14/05/2023
DKX6962	E 43 2301059	74550	13/05/2023
DKX9080	E 43 2299378	74550	12/05/2023
DLC8306	E 43 2301206	74550	13/05/2023
DLM4C31	E 43 2303078	60503	14/05/2023
DLR5G21	E 43 2302091	74550	13/05/2023
DLW1J53	E 43 2299805	74550	12/05/2023
DMI2825	E 43 2302773	74550	14/05/2023
DMI2825	E 43 2301067	74630	13/05/2023
DMM7F08	C 00 1099975	55500	10/05/2023
DMR1698	E 43 2302021	74550	13/05/2023
DMS9209	E 43 2303261	60503	14/05/2023
DMW4066	E 43 2299870	74550	12/05/2023
DMZ2E08	E 43 2303089	56732	14/05/2023
DNA8I29	E 43 2303728	74550	14/05/2023
DNI1229	E 43 2303526	74550	14/05/2023
DNO6100	E 43 2303687	74550	14/05/2023
DNZ8580	E 43 2301405	74550	13/05/2023
DOB8585	E 43 2302834	74550	14/05/2023
DOG1F99	E 43 2299269	74550	12/05/2023
DOQ5234	C 00 1009171	54521	06/05/2023
DOS8690	E 43 2302784	74550	14/05/2023
DOW9G44	C 00 1165476	58194	09/05/2023
DPC3960	E 43 2301268	60503	13/05/2023
DPG2G24	E 43 2301166	60503	13/05/2023
DPG3552	E 43 2293971	60503	08/05/2023
DPH3933	E 43 2302837	60503	14/05/2023
DPH4507	E 43 2299869	74630	12/05/2023
DPR9J69	E 43 2301446	60503	13/05/2023
DPV8460	E 43 2301229	60503	13/05/2023
DQA4212	E 43 2302968	74630	14/05/2023
DQB5793	E 43 2299343	60503	12/05/2023
DQK2J15	E 43 2299697	74630	12/05/2023
DQL4I34	E 43 2299527	74550	12/05/2023
DQN2243	E 43 2301204	60503	13/05/2023
DQO5134	E 43 2301170	60503	13/05/2023
DQV9496	E 43 2303606	74550	14/05/2023
DRB8117	E 43 2303835	74630	14/05/2023
DRD6J89	E 43 2300622	74630	12/05/2023
DRE9564	E 43 2303354	74550	14/05/2023
DRJ7482	E 43 2301190	74630	13/05/2023
DRL8H28	E 43 2301476	74550	13/05/2023
DRN8918	E 43 2301978	74550	13/05/2023
DRQ7E49	E 43 2299037	74550	12/05/2023
DRR4686	E 43 2302001	60503	13/05/2023
DRR8B91	E 43 2302797	74550	14/05/2023
DRT2486	E 43 2303338	74550	14/05/2023
DRY8B22	E 43 2300528	60503	12/05/2023
DSC4566	C 00 1158370	54525	11/05/2023
DSM6285	E 43 2293244	74550	08/05/2023
DSU1472	E 43 2299572	74630	12/05/2023
DTD1I27	E 43 2299183	60503	12/05/2023
DTN7593	E 43 2299204	60503	12/05/2023
DTY4874	E 43 2303796	74550	14/05/2023
DUD0024	E 43 2299034	74550	12/05/2023
DUD9435	E 43 2300346	57463	12/05/2023
DUE9720	E 43 2301183	74550	13/05/2023
DUF4J87	E 43 2303756	74550	14/05/2023
DUI7040	E 43 2299210	60503	12/05/2023
DUL7406	E 43 2300515	60503	12/05/2023
DUM0F74	E 43 2299609	60503	12/05/2023
DUM2812	E 43 2299680	60503	12/05/2023
DUM7A03	E 43 2301395	60503	13/05/2023
DUM9235	E 43 2302024	74550	13/05/2023
DUO6B55	C 00 1100314	55500	11/05/2023
DUR2F55	E 43 2301651	74550	13/05/2023
DUV9G65	E 43 2301439	74550	13/05/2023
DUZ6F26	E 43 2302146	74630	13/05/2023
DVB1032	E 43 2300549	74550	12/05/2023
DVD4E40	E 43 2301473	74550	13/05/2023
DVI9564	E 43 2299489	74550	12/05/2023
DVL6D80	E 43 2299864	74550	12/05/2023
DVN7G68	E 43 2301468	74550	13/05/2023
DVV2056	E 43 2302077	74550	13/05/2023
DWH9F03	E 43 2299230	60412	12/05/2023
DWK9525	E 43 2300540	60503	12/05/2023
DWQ0E57	E 43 2302798	74550	14/05/2023
DWR3624	E 43 2301324	74550	13/05/2023
DWS2083	E 43 2299486	60503	12/05/2023
DXF9823	E 43 2299703	74550	12/05/2023
DXG4590	E 43 2300918	74550	13/05/2023
DXH0C56	E 43 2300738	56732	13/05/2023
DXQ6805	E 43 2303455	74550	14/05/2023
DXQ8G36	E 43 2303362	74630	14/05/2023
DXT1A51	E 43 2303265	74550	14/05/2023
DXU9F35	E 43 2299690	74550	12/05/2023
DYC2E93	E 43 2303308	74550	14/05/2023
DYD7202	E 43 2301660	74710	13/05/2023
DYF9G49	E 43 2291709	60503	05/05/2023
DYH1311	E 43 2302887	56732	14/05/2023
DYH9I61	E 43 2301712	74630	13/05/2023
DYJ2740	E 43 2302100	74550	13/05/2023
DYN9148	E 43 2301226	60503	13/05/2023
DYR3667	E 43 2301627	60503	13/05/2023
DYR3667	E 43 2302778	74550	14/05/2023
DYV3020	E 43 2299389	60503	12/05/2023
DZA3H33	E 43 2303269	74550	14/05/2023
DZE1045	E 43 2299705	60503	12/05/2023
DZG7E18	E 43 2301162	56732	13/05/2023
DZJ2G91	E 43 2300715	60503	13/05/2023
DZO4501	E 43 2303549	60503	14/05/2023
DZU2740	E 43 2303058	74550	14/05/2023
DZU6912	E 43 2299278	60503	12/05/2023
DZX6300	E 43 2301622	60503	13/05/2023
EAC8D00	E 43 2303992	74550	14/05/2023
EAM7426	E 43 2303693	60503	14/05/2023
EAS5960	E 43 2303540	74550	14/05/2023
EBD8H10	E 43 2302889	60503	14/05/2023
EBF7I14	E 43 2299684	60503	12/05/2023
EBH3712	E 43 2303318	74630	14/05/2023
EBI4686	E 43 2303738	74550	14/05/2023
EBJ0D24	E 43 2300711	60503	13/05/2023
EBM7H87	E 43 2303257	60503	14/05/2023
EBN8576	E 43 2303537	74550	14/05/2023
EBQ1152	E 43 2303001	60503	14/05/2023
EBR8889	E 43 2299221	56732	12/05/2023
EBZ4806	E 43 2302745	60503	14/05/2023
ECE5F58	E 43 2300897	74550	13/05/2023
ECG5838	E 43 2300927	74630	13/05/2023
ECN8C66	E 43 2303177	74550	14/05/2023
ECS1J22	E 43 2300506	60503	12/05/2023
ECU9J90	E 43 2302016	74550	13/05/2023
EDC0897	E 43 2302155	74550	13/05/2023
EDC2768	C 00 1160451	52070	11/05/2023
EDD7I74	E 43 2290382	60503	07/05/2023
EDH5594	E 43 2303213	60503	14/05/2023
EDP1A99	E 43 2303052	60503	14/05/2023
EDY8236	E 43 2299315	60503	12/05/2023
EEG4790	E 43 2303598	74550	14/05/2023
EEI3177	E 43 2302796	74550	14/05/2023
EEL4636	E 43 2308164	75870	12/05/2023
EEM1992	E 43 2303098	74550	14/05/2023
EEO1J03	E 43 2300718	60503	13/05/2023
EEQ9392	E 43 2303908	74550	14/05/2023
EEU0G37	E 43 2301700	74550	13/05/2023
EEV3C33	E 43 2299326	60503	12/05/2023
EEY7122	E 43 2300475	74550	12/05/2023
EEZ6051	E 43 2303120	60503	14/05/2023
EFB0208	E 43 2301084	74550	13/05/2023
EFB2529	E 43 2303903	74550	14/05/2023
EFC6F96	E 43 2304557	75870	12/05/2023
EFF6025	E 43 2303763	74550	14/05/2023
EFI0291	E 43 2301614	74550	13/05/2023
EFL1I19	E 43 2302106	74630	13/05/2023
EFO0854	E 43 2302346	57463	13/05/2023
EFP6F83	E 43 2303894	75870	14/05/2023
EGA3373	E 43 2302831	74550	14/05/2023
EGD6644	E 43 2299282	56732	12/05/2023
EGG2133	E 43 2300789	60503	13/05/2023
EGM9D25	E 43 2304483	75870	13/05/2023
EGS0251	E 43 2301334	74550	13/05/2023
EGS3D47	E 43 2302698	74550	14/05/2023
EGT4A03	E 43 2303832	74550	14/05/2023
EGW0285	E 43 2303820	74630	14/05/2023
EGZ5009	E 43 2301426	74550	13/05/2023
EHI9G13	E 43 2301992	60503	13/05/2023
EHN1G68	E 43 2294040	60503	08/05/2023
EHO2327	E 43 2308178	75870	11/05/2023
EHS9786	E 43 2299828	74550	12/05/2023
EHX3C70	E 43 2300407	74550	12/05/2023
EII3I50	E 43 2299222	56732	12/05/2023
EIL0B36	E 43 2300929	74550	13/05/2023
EIM6525	E 43 2299534	74550	12/05/2023
EIO1A53	E 43 2299723	60503	12/05/2023
EIU0J03	E 43 2302827	74630	14/05/2023
EJB4B51	C 00 1099971	55500	08/05/2023
EJC4204	E 43 2299260	60503	12/05/2023
EJC7246	E 43 2300812	60503	13/05/2023
EJE7290	E 43 2303372	74630	14/05/2023
EJF2A46	E 43 2303125	74550	14/05/2023
EJK3D44	E 43 2304471	75870	12/05/2023
EJP0B96	E 43 2299205	60503	12/05/2023
EJP7D71	E 43 2299134	74550	12/05/2023
EJQ7D24	E 43 2302780	74550	14/05/2023
EJR0A90	E 43 2300432	60503	12/05/2023
EJU3987	E 43 2300556	74630	12/05/2023
EJY3193	C 00 1154500	51851	09/05/2023
EKI9E80	E 43 2301966	74550	13/05/2023
EKL2124	E 43 2304465	75870	12/05/2023
EKL4386	E 43 2300717	60503	13/05/2023
EKL8J94	E 43 2303913	74550	14/05/2023
EKM7D23	E 43 2300584	74550	12/05/2023
EKQ0B04	E 43 2300565	60503	12/05/2023
EKQ7B32	E 43 2299186	60503	12/05/2023
EKT5G66	E 43 2299300	60503	12/05/2023
EKX2489	E 43 2302721	60503	14/05/2023
DUP1C99	E 43 2302691	74550	14/05/2023
DUS0848	E 43 2300546	60503	12/05/2023
DUY3854	C 00 1100797	70481	08/05/2023
DVA6251	E 43 2303759	74550	14/05/2023
DVD1577	E 43 2302760	60503	14/05/2023
DVD7945	C 00 1082426	76332	11/05/2023
DVJ6297	E 43 2303469	60503	14/05/2023
DVN6081	E 43 2299323	60503	12/05/2023
DVO7637	E 43 2304028	74550	14/05/2023
DWF8E35	E 43 2301459	74550	13/05/2023
DWK9525	E 43 2299707	60503	12/05/2023
DWN6428	E 43 2300798	60503	13/05/2023
DWQ3358	E 43 2300770	74550	13/05/2023
DWR9073	E 43 2302816	60503	14/05/2023
DXC1168	C 00 1165838	55920	13/05/2023
DXF9823	E 43 2299051	74550	12/05/2023
DXH0096	E 43 2301199	74550	13/05/2023
DXH9G83	E 43 2303134	74550	14/05/2023
DXQ8G36	E 43 2302945	74550	14/05/2023
DXQ8G36	E 43 2303634	74550	14/05/2023
DXU0548	E 43 2302805	74550	14/05/2023
DXX4834	E 43 2300690	74550	13/05/2023
DYD0F11	E 43 2301450	74550	13/05/2023
DYE4H25	E 43 2299759	74550	12/05/2023
DYH1044	E 43 2303750	74630	14/05/2023
DYH4996	E 43 2301530	74550	13/05/2023
DYI4A98	E 43 2303490	74550	14/05/2023
DYL1601	E 43 2299276	60503	12/05/2023
DYR3667	E 43 2300779	60503	13/05/2023
DYR3667	E 43 2302848	60503	14/05/2023
DYR7I92	E 43 2299807	74630	12/05/2023
DYZ5C24	C 00 1113107	76331	12/05/2023
DZA3H33	E 43 2303270	60503	14/05/2023
DZE7212	E 43 2302678	74710	14/05/2023
DZH5B32	E 43 2303848	74550	14/05/2023
DZK6752	E 43 2304009	60503	14/05/2023
DZS9185	E 43 2299382	74550	12/05/2023
DZU6912	E 43 2301990	60503	13/05/2023
DZX5G47	E 43 2303854	74630	14/05/2023
EAA2B31	E 43 2302936	74550	14/05/2023
EAM5209	E 43 2303565	60503	14/05/2023
EAR7H61	E 43 2299304	60503	12/05/2023
EBC0569	E 43 2300871	74630	13/05/2023
EBE7C26	E 43 2301618	60503	13/05/2023
EBG2259	E 43 2302808	74550	14/05/2023
EBI3E30	E 43 2303186	60503	14/05/2023
EBI8772	E 43 2300630	74550	12/05/2023
EBL6798	E 43 2302676	74550	14/05/2023
EBN0955	E 43 2299694	74550	12/05/2023
EBO0123	E 43 2300587	74550	12/05/2023
EBQ3703	E 43 2302888	56732	14/05/2023
EBV0943	E 43 2301478	74550	13/05/2023
EBZ4806	E 43 2303858	75870	14/05/2023
ECF6597	E 43 2302858	60503	14/05/2023
ECL6J68	E 43 2302943	74630	14/05/2023
ECP8259	E 43 2299249	60503	12/05/2023
ECU9J90	E 43 2302015	74550	13/05/2023
ECV3D76	E 43 2301514	60503	13/05/2023
EDC2768	C 00 1160452	76331	11/05/2023
EDC8444	E 43 2308168	75870	13/05/2023
EDF7J63	E 43 2300437	74630	12/05/2023
EDL8824	E 43 2301668	74550	13/05/2023
EDW6D92	E 43 2291548	60503	05/05/2023
EED4E76	E 43 2299223	56732	12/05/2023
EEI0A07	E 43 2302142	74550	13/05/2023
EEK9969	E 43 2299168	60503	12/05/2023
EEL7914	E 43 2299674	60503	12/05/2023
EEM3825	E 43 2301458	74550	13/05/2023
EEO3204	E 43 2301689	60503	13/05/2023
EET1J41	E 43 2300525	60503	12/05/2023
EEU8248	E 43 2299887	74550	12/05/2023
EEY4I26	E 43 2303823	74630	14/05/2023
EEZ4F58	E 43 2300677	60503	13/05/2023
EEZ6C47	C 00 1009169	54521	06/05/2023
EFB1226	E 43 2303353	74630	14/05/2023
EFC3257	C 00 1158562	54525	11/05/2023
EFC7018	E 43 2300482	60503	12/05/2023
EFF6785	E 43 2302933	74550	14/05/2023
EFK5352	C 00 1099972	55500	08/05/2023
EFN4C56	E 43 2302755	60503	14/05/2023
EFP1C59	E 43 2303766	74550	14/05/2023
EFW5D00	E 43 2302447	57463	13/05/2023
EGA3985	E 43 2300885	74550	13/05/2023
EGF3D86	E 43 2299875	74550	12/05/2023
EGJ5C27	E 43 2301191	74550	13/05/2023
EGN6J83	E 43 2301472	74550	13/05/2023
EGS3764	E 43 2300821	74630	13/05/2023
EGS6447	E 43 2302921	60412	14/05/2023
EGU3A22	E 43 2300374	57463	12/05/2023
EGW4G57	E 43 2303896	75870	14/05/2023
EGZ7915	E 43 2301388	74550	13/05/2023
EHK8D83	E 43 2299523	74550	12/05/2023
EHN2G75	E 43 2300422	60503	12/05/2023
EHP4C17	E 43 2301114	60503	13/05/2023
EHU6C75	E 43 2303785	74630	14/05/2023
EIA4003	E 43 2302684	74550	14/05/2023
EIK1526	E 43 2301451	74550	13/05/2023
EIL0B36	E 43 2300924	74550	13/05/2023
EIO0208	E 43 2300788	74550	13/05/2023
EIO5D73	E 43 2299445	60503	12/05/2023
EIY3072	E 43 2303215	60503	14/05/2023
EJB8857	E 43 2301646	60503	13/05/2023
EJC6430	E 43 2301593	74550	13/05/2023
EJE1883	E 43 2301950	74630	13/05/2023
EJE9495	E 43 2302845	60503	14/05/2023
EJI2331	E 43 2302058	74550	13/05/2023
EJN3I20	E 43 2299248	60503	12/05/2023
EJP7D71	E 43 2299136	74550	12/05/2023
EJQ5812	E 43 2299187	60503	12/05/2023
EJR0A90	E 43 2300431	74550	12/05/2023
EJR4G63	E 43 2299630	74550	12/05/2023
EJX5J70	E 43 2302116	74550	13/05/2023
EKA2255	E 43 2301431	60503	13/05/2023
EKL0496	E 43 2301004	74550	13/05/2023
EKL2818	E 43 2304494	75870	13/05/2023
EKL7499	E 43 2299063	74630	12/05/2023
EKM6577	E 43 2303722	74550	14/05/2023
EKQ0B04	E 43 2300536	60503	12/05/2023
EKQ5A09	E 43 2303479	74550	14/05/2023
EKS7824	E 43 2301274	60503	13/05/2023
EKT9G45	E 43 2300886	60503	13/05/2023
ELB9732	E 43 2303104	60503	14/05/2023

ELE4J54	E 43 2304482	75870	13/05/2023
ELE7J35	E 43 2301511	60503	13/05/2023
ELF8D68	E 43 2299277	60503	12/05/2023
ELH9378	E 43 2302645	74550	14/05/2023
ELJ5585	E 43 2299413	60503	12/05/2023
ELK9702	E 43 2301501	74550	13/05/2023
ELN8387	E 43 2300960	74550	13/05/2023
ELU9094	E 43 2302873	74550	14/05/2023
ELV0403	E 43 2303757	74550	14/05/2023
EMD2F65	E 43 2299115	74550	12/05/2023
EME5I51	C 00 854981	73662	09/05/2023
EMG8666	E 43 2299646	74550	12/05/2023
EMH4483	C 00 1116451	60412	13/05/2023
EMI3290	E 43 2301142	60503	13/05/2023
EMJ0D06	E 43 2301086	74550	13/05/2023
EMK7616	E 43 2300827	74550	13/05/2023
EMM4I01	E 43 2301682	74550	13/05/2023
EMP0I94	C 00 854977	73662	05/05/2023
EMR1J74	E 43 2300447	60503	12/05/2023
EMS8777	E 43 2300503	60503	12/05/2023
EMV4525	E 43 2299180	60503	12/05/2023
EMW7472	E 43 2303494	74550	14/05/2023
EMX8B73	E 43 2301599	74550	13/05/2023
EMZ4636	E 43 2300868	74550	13/05/2023
ENG7C94	E 43 2303444	74550	14/05/2023
ENK3H50	E 43 2308222	75870	12/05/2023
ENR7003	E 43 2301649	74550	13/05/2023
ENU9E14	E 43 2301415	60503	13/05/2023
ENX3095	C 00 1139643	54527	11/05/2023
EOA4G25	E 43 2301368	60503	13/05/2023
EOC1A31	E 43 2299874	74550	12/05/2023
EOD0G68	E 43 2302823	74550	14/05/2023
EOD8C96	E 43 2300200	57463	12/05/2023
EOS2868	E 43 2300621	74630	12/05/2023
EOW0060	E 43 2303532	74550	14/05/2023
EPG3081	E 43 2301095	60503	13/05/2023
EPN5C30	E 43 2299699	60503	12/05/2023
EPS3J96	E 43 2301488	74550	13/05/2023
EPZ0350	C 00 1165836	55250	13/05/2023
EPZ3E13	E 43 2301062	74550	13/05/2023
EPZ6169	E 43 2303783	74550	14/05/2023
EPZ8458	C 00 1158373	55500	13/05/2023
EQA4G41	E 43 2303893	75870	14/05/2023
EQD3567	C 00 1165832	55250	13/05/2023
EQI7327	E 43 2300685	60503	13/05/2023
EQO7B85	E 43 2303386	74550	14/05/2023
EQT9E12	E 43 2303140	74550	14/05/2023
EQW0057	E 43 2299322	60503	12/05/2023
EQY3366	E 43 2300626	74550	12/05/2023
ERA7265	E 43 2301364	60503	13/05/2023
ERD6C79	E 43 2301582	74550	13/05/2023
ERL6855	E 43 2302117	74550	13/05/2023
ERU3G20	E 43 2299155	60503	12/05/2023
ERW1B61	E 43 2301434	60503	13/05/2023
ESA6J01	E 43 2303109	60503	14/05/2023
ESO2580	C 00 1105736	60501	02/05/2023
ESP2I98	E 43 2300815	60503	13/05/2023
ESU3937	E 43 2303590	74550	14/05/2023
ETA9358	C 00 1142044	55500	11/05/2023
ETE3204	E 43 2301665	74550	13/05/2023
ETE3G80	E 43 2301584	74630	13/05/2023
ETO2674	E 43 2300457	60503	12/05/2023
ETQ8J05	E 43 2301910	74550	13/05/2023
ETW4151	E 43 2302088	74550	13/05/2023
EUB6F06	E 43 2300778	74550	13/05/2023
EUC2J00	E 43 2301287	60503	13/05/2023
EUF6A31	E 43 2302331	57463	13/05/2023
EUI1853	E 43 2304475	75870	12/05/2023
EUJ3428	E 43 2302101	74710	13/05/2023
EUK1B55	E 43 2303412	56732	14/05/2023
EUM0J20	E 43 2303948	60503	14/05/2023
EUM7J97	E 43 2299021	74550	12/05/2023
EUQ4J07	E 43 2303727	74550	14/05/2023
EUT6C64	E 43 2290172	74550	07/05/2023
EUV6264	E 43 2303528	60503	14/05/2023
EVD4D68	E 43 2303407	60503	14/05/2023
EVG0277	E 43 2308167	75870	13/05/2023
EVL5753	E 43 2301534	74550	13/05/2023
EVP0455	E 43 2301348	60503	13/05/2023
EVP5C64	E 43 2301112	60503	13/05/2023
EVS0E71	C 00 1158366	54525	11/05/2023
EVW0D97	E 43 2299882	74550	12/05/2023
EVY0068	E 43 2299565	74550	12/05/2023
EWB1H05	E 43 2300413	74550	12/05/2023
EWE7876	E 43 2299888	74550	12/05/2023
EWH8885	C 00 1082368	70301	06/05/2023
EWL6694	E 43 2302879	56732	14/05/2023
EWU1142	E 43 2299409	56732	12/05/2023
EWW9I71	E 43 2299214	60503	12/05/2023
EXA6C33	E 43 2303376	60503	14/05/2023
EXE5702	E 43 2301967	74550	13/05/2023
EXH8935	E 43 2302134	74550	13/05/2023
EXI6371	C 00 1159812	53800	05/05/2023
EXL6117	E 43 2302085	74630	13/05/2023
EXV8E22	E 43 2303096	74550	14/05/2023
EXX0A09	E 43 2299288	60503	12/05/2023
EXY6828	E 43 2299657	74550	12/05/2023
EYB0912	E 43 2303206	74550	14/05/2023
EYC4980	E 43 2299060	74550	12/05/2023
EYD6163	E 43 2300854	74550	13/05/2023
EYD8215	E 43 2303079	60503	14/05/2023
EYI1F22	E 43 2300604	74630	12/05/2023
EYJ1254	E 43 2302615	74550	14/05/2023
EYP4022	E 43 2301589	74550	13/05/2023
EYW7536	E 43 2301677	60503	13/05/2023
EZA0164	E 43 2299850	74550	12/05/2023
EZD4H77	E 43 2303608	74550	14/05/2023
EZD6260	E 43 2301008	74630	13/05/2023
EZG0C07	E 43 2301018	74550	13/05/2023
EZJ4C07	E 43 2299761	60503	12/05/2023
EZM7I57	E 43 2301678	60503	13/05/2023
EZN3C44	E 43 2300472	60503	12/05/2023
EZN9879	C 00 1160457	55920	11/05/2023
EZZ8J15	E 43 2302108	74550	13/05/2023
FAE4516	E 43 2301656	60503	13/05/2023
FAH6J90	E 43 2301341	74550	13/05/2023
FAH9711	E 43 2300638	74550	12/05/2023
FAL3351	E 43 2302875	56732	14/05/2023
FAP5338	E 43 2301208	74630	13/05/2023
FAT6A26	E 43 2303838	74550	14/05/2023
FAW4J01	E 43 2303429	74630	14/05/2023
FAW4J01	E 43 2303133	74630	14/05/2023
ELE7J35	E 43 2301504	60503	13/05/2023
ELF2224	E 43 2303811	74550	14/05/2023
ELG1H23	E 43 2299430	60503	12/05/2023
ELJ4643	E 43 2302718	60503	14/05/2023
ELK4194	E 43 2302800	74550	14/05/2023
ELL0A45	C 00 1115500	73662	10/05/2023
ELR9B79	E 43 2308160	75870	11/05/2023
ELU9094	E 43 2302874	60503	14/05/2023
ELW9136	C 00 1165835	55250	13/05/2023
EME1307	E 43 2303534	60503	14/05/2023
EME7817	E 43 2299716	60503	12/05/2023
EMH3507	E 43 2303773	74550	14/05/2023
EMH6799	E 43 2299857	74550	12/05/2023
EMI5758	E 43 2301235	74550	13/05/2023
EMJ4643	E 43 2301020	74550	13/05/2023
EMM0853	E 43 2302087	74550	13/05/2023
EMM8B73	E 43 2303950	60503	14/05/2023
EMP4C62	E 43 2303195	74550	14/05/2023
EMR7B35	E 43 2302709	74550	14/05/2023
EMU1151	E 43 2302460	57463	13/05/2023
EMV8248	E 43 2302137	74550	13/05/2023
EMX1G48	E 43 2301266	60503	13/05/2023
EMY8058	E 43 2301189	74550	13/05/2023
ENB0519	E 43 2299371	56732	12/05/2023
ENH2J96	E 43 2300681	74550	13/05/2023
ENN9G76	E 43 2302743	60503	14/05/2023
ENS9168	E 43 2303136	74550	14/05/2023
ENW1G57	E 43 2300518	56732	12/05/2023
ENZ6226	C 00 1160460	60501	11/05/2023
EOA8I26	E 43 2304536	75870	13/05/2023
EOC9086	E 43 2304493	75870	13/05/2023
EOD3467	C 00 1165834	55250	13/05/2023
EOF7B96	E 43 2303336	74550	14/05/2023
EOU4D31	C 00 1105667	57380	06/05/2023
EPF5I92	E 43 2304474	75870	12/05/2023
EPG6792	E 43 2299089	60503	12/05/2023
EPR3492	E 43 2302102	74550	13/05/2023
EPT8C25	E 43 2301495	74550	13/05/2023
EPZ0763	E 43 2303067	60503	14/05/2023
EPZ4890	E 43 2303533	60503	14/05/2023
EPZ7401	E 43 2301577	60503	13/05/2023
EPZ9997	E 43 2299799	74550	12/05/2023
EQA7524	E 43 2299201	60503	12/05/2023
EQE4D56	E 43 2301975	74550	13/05/2023
EQK6765	E 43 2302072	74550	13/05/2023
EQR6393	E 43 2295079	74550	09/05/2023
EQU6D52	E 43 2302605	57463	13/05/2023
EQW6239	E 43 2303681	74550	14/05/2023
EQY3384	E 43 2302650	74550	14/05/2023
ERC6859	C 00 1099246	76331	09/05/2023
ERF0G76	E 43 2299193	60503	12/05/2023
ERO6F56	E 43 2302679	74630	14/05/2023
ERV9948	E 43 2299691	74550	12/05/2023
ERZ6D46	E 43 2299317	60503	12/05/2023
ESM8833	E 43 2303819	74630	14/05/2023
ESP2A67	E 43 2300427	60503	12/05/2023
ESU3937	E 43 2303613	74550	14/05/2023
ESV0E80	E 43 2301151	60503	13/05/2023
ETD5J90	E 43 2300629	74550	12/05/2023
ETE3697	E 43 2300416	74630	12/05/2023
ETG1D79	E 43 2302036	74550	13/05/2023
ETP6287	E 43 2303840	74550	14/05/2023
ETS6558	E 43 2301690	60503	13/05/2023
ETX5933	E 43 2301957	74550	13/05/2023
EUC2B45	E 43 2301106	60503	13/05/2023
EUF0A76	E 43 2301354	74550	13/05/2023
EUH9657	E 43 2300915	74550	13/05/2023
EUI7A13	E 43 2303740	74550	14/05/2023
EUJ7C86	E 43 2302619	74550	14/05/2023
EUL4E35	E 43 2303568	60503	14/05/2023
EUM5235	E 43 2302131	74550	13/05/2023
EUM9840	E 43 2303846	74550	14/05/2023
EUQ7879	E 43 2302680	74630	14/05/2023
EUU6055	E 43 2301125	60503	13/05/2023
EUY7072	E 43 2301463	74630	13/05/2023
EVE7623	E 43 2302124	74630	13/05/2023
EVG7245	E 43 2300000	75870	12/05/2023
EVO0370	C 00 1147621	55500	11/05/2023
EVP2I30	E 43 2302920	60412	14/05/2023
EVQ4H49	E 43 2303345	74550	14/05/2023
EVU7C87	E 43 2300573	74550	12/05/2023
EVW5F27	E 43 2299301	60503	12/05/2023
EVY0128	E 43 2303060	60503	14/05/2023
EWC2F16	E 43 2304460	75870	12/05/2023
EWH7735	E 43 2299804	74550	12/05/2023
EWJ1G12	E 43 2303061	60503	14/05/2023
EWR4D85	E 43 2303212	60503	14/05/2023
EWU8781	E 43 2299419	60503	12/05/2023
EWZ7J49	E 43 2302115	74550	13/05/2023
EXC6A05	E 43 2303204	74550	14/05/2023
EXE5907	C 00 1115806	60501	10/05/2023
EXH8935	E 43 2302076	74550	13/05/2023
EXK3599	E 43 2294023	60503	08/05/2023
EXU1C48	E 43 2301972	74630	13/05/2023
EXW8000	E 43 2303777	74710	14/05/2023
EXY5J28	E 43 2301612	74630	13/05/2023
EXZ8203	E 43 2299659	74550	12/05/2023
EYC1171	E 43 2289847	74550	06/05/2023
EYC5306	C 00 1153723	55250	11/05/2023
EYD8024	E 43 2303509	60503	14/05/2023
EYG1A46	E 43 2302140	74550	13/05/2023
EYI3I59	E 43 2299402	74550	12/05/2023
EYJ3588	E 43 2303057	60503	14/05/2023
EYU0G14	E 43 2301267	60503	13/05/2023
EYZ2B00	E 43 2299188	60503	12/05/2023
EZB3H59	E 43 2299285	60503	12/05/2023
EZD6260	E 43 2300997	74550	13/05/2023
EZE1H98	E 43 2301654	74550	13/05/2023
EZJ2926	E 43 2299355	56732	12/05/2023
EZM0H15	E 43 2303559	60503	14/05/2023
EZN2D24	E 43 2299412	60503	12/05/2023
EZN5941	E 43 2301260	60503	13/05/2023
EZU4487	E 43 2300895	74630	13/05/2023
FAD5I90	E 43 2299521	74550	12/05/2023
FAG5D98	E 43 2302068	74550	13/05/2023
FAH7B72	E 43 2303570	60503	14/05/2023
FAI0G39	E 43 2302868	56732	14/05/2023
FAO4J14	C 00 1160456	55500	11/05/2023
FAP8644	E 43 2299675	60503	12/05/2023
FAW4J01	E 43 2303425	74550	14/05/2023
FAW4J01	E 43 2303454	74550	14/05/2023
FAW5443	E 43 2302150	74550	13/05/2023
FAZ0409	C 00 1113103	76331	12/05/2023
FBA7I74	E 43 2300473	60503	12/05/2023
FBC3H98	E 43 2302658	74550	14/05/2023
FBI7180	E 43 2303292	74550	14/05/2023
FBQ3868	E 43 2303711	74550	14/05/2023
FBQ8320	E 43 2302688	74550	14/05/2023
FBR0C57	E 43 2299081	74550	12/05/2023
FBR6I84	E 43 2300151	75870	12/05/2023
FBW8D80	E 43 2300819	74550	13/05/2023
FBY2641	E 43 2303787	74550	14/05/2023
FCL8F37	E 43 2302830	74550	14/05/2023
FCN5D16	E 43 2300578	74550	12/05/2023
FCQ3D27	E 43 2299172	60503	12/05/2023
FCV8826	E 43 2299043	74550	12/05/2023
FCZ6507	E 43 2302953	60503	14/05/2023
FDD3539	C 00 1117651	73662	10/05/2023
FDH5I63	C 00 1071462	55500	11/05/2023
FDN6C33	E 43 2303324	74550	14/05/2023
FDS2331	E 43 2299813	74550	12/05/2023
FDU3H84	E 43 2302732	74550	14/05/2023
FDV6C17	E 43 2303000	60503	14/05/2023
FDV8D36	E 43 2302047	74550	13/05/2023
FDY4568	E 43 2299379	74550	12/05/2023
FEA2529	E 43 2302147	74550	13/05/2023
FEH0995	E 43 2303309	74550	14/05/2023
FER7H83	E 43 2301091	60503	13/05/2023
FEX3822	E 43 2301024	60503	13/05/2023
FFC7I78	E 43 2301699	74550	13/05/2023
FFE1640	E 43 2303580	74550	14/05/2023
FFF1B31	C 00 1147619	51851	11/05/2023
FFG8247	E 43 2299867	74550	12/05/2023
FFH5717	E 43 2301661	60503	13/05/2023
FFI5202	E 43 2299076	74550	12/05/2023
FFJ8106	E 43 2303100	60503	14/05/2023
FFO2F61	E 43 2303831	74550	14/05/2023
FFP0577	E 43 2308155	75870	11/05/2023
FFT4C28	E 43 2302096	74550	13/05/2023
FFW6928	E 43 2299062	74550	12/05/2023
FGA0099	E 43 2300097	75870	12/05/2023
FGB9802	E 43 2302210	75870	13/05/2023
FGC1758	E 43 2299351	60503	12/05/2023
FGH0J79	E 43 2299392	74550	12/05/2023
FGJ5872	E 43 2302842	60503	14/05/2023
FGL9F21	E 43 2299735	74550	12/05/2023
FGM4858	E 43 2300676	60503	13/05/2023
FGR6840	E 43 2304545	75870	12/05/2023
FGS6E00	E 43 2300966	74550	13/05/2023
FGT3I35	E 43 2300154	75870	12/05/2023
FGW4J57	E 43 2300566	60503	12/05/2023
FGX5D15	E 43 2301464	74550	13/05/2023
FGZ5F61	E 43 2302766	74550	14/05/2023
FHC7405	E 43 2303510	60503	14/05/2023
FHG4885	E 43 2299851	74630	12/05/2023
FHG5303	E 43 2303123	74550	14/05/2023
FHG9481	E 43 2299525	74550	12/05/2023
FHK5G84	E 43 2301308	60503	13/05/2023
FHN8425	E 43 2303735	74630	14/05/2023
FHP3A83	E 43 2301905	60503	13/05/2023
FHQ9B70	E 43 2303929	60503	14/05/2023
FHT9929	E 43 2302149	74550	13/05/2023
FHZ3133	E 43 2301731	60503	13/05/2023
FIA0G71	E 43 2299466	60503	12/05/2023
FIG0A85	E 43 2302098	74550	13/05/2023
FIJ3157	E 43 2303760	74550	14/05/2023
FIK2850	E 43 2301139	60503	13/05/2023
FIN7G12	E 43 2301390	74550	13/05/2023
FIT2G32	E 43 2300488	60503	12/05/2023
FIX2D13	E 43 2299897	74550	12/05/2023
FJF9392	E 43 2299350	60503	12/05/2023
FJK5D17	E 43 2301544	74550	13/05/2023
FJO1C21	E 43 2301156	60503	13/05/2023
FJO6563	E 43 2301630	74550	13/05/2023
FJP5055	E 43 2300300	57463	12/05/2023
FJP8H86	E 43 2301615	74550	13/05/2023
FJR7D27	E 43 2299105	60503	12/05/2023
FJV1026	E 43 2303295	74550	14/05/2023
FJX6C23	E 43 2301542	74550	13/05/2023
FJZ5B70	E 43 2299465	60503	12/05/2023
FKC0J42	E 43 2300825	74550	13/05/2023
FKE8200	E 43 2301118	60503	13/05/2023
FKE9083	E 43 2302767	74550	14/05/2023
FKG8864	E 43 2303230	74550	14/05/2023
FKO6I81	E 43 2300485	74630	12/05/2023
FKQ6H46	E 43 2300522	74550	12/05/2023
FKX4867	E 43 2303661	74550	14/05/2023
FKZ2452	E 43 2301722	74550	13/05/2023
FLC1F44	C 00 1113104	60501	12/05/2023
FLD5514	E 43 2303478	74550	14/05/2023
FLE7B18	E 43 2302064	74550	13/05/2023
FLI7434	E 43 2299725	60503	12/05/2023
FLM2245	E 43 2299737	74550	12/05/2023
FLP9D61	E 43 2304018	74550	14/05/2023
FLQ9296	E 43 2303553	60503	14/05/2023
FLY6A84	C 00 1160459	55920	11/05/2023
FMF5620	E 43 2299414	60503	12/05/2023
FML4F97	E 43 2299225	74550	12/05/2023
FMM9996	E 43 2303285	60503	14/05/2023
FMR1935	E 43 2303102	74550	14/05/2023
FMW6847	E 43 2303594	74550	14/05/2023
FMZ6A39	E 43 2301071	74550	13/05/2023
FND3364	E 43 2302614	74630	14/05/2023
FNG5J77	C 00 1113105	55500	12/05/2023
FNI0596	E 43 2301311	74630	13/05/2023
FNL2D38	E 43 2300455	60503	12/05/2023
FNM3E58	E 43 2303680	74550	14/05/2023
FNN4F28	E 43 2301027	60503	13/05/2023
FNS9J98	E 43 2303238	60503	14/05/2023
FNW0B53	E 43 2301659	74550	13/05/2023
FOB2G63	E 43 2301590	74550	13/05/2023
FOE1F04	E 43 2301520	74550	13/05/2023
FOF0798	E 43 2300804	60503	13/05/2023
FOF5373	E 43 2301524	60503	13/05/2023
FOH1C42	E 43 2301173	56732	13/05/2023
FOJ8329	E 43 2301422	60503	13/05/2023
FOP6F89	E 43 2302030	74550	13/05/2023
FOQ8E84	E 43 2290766	74550	07/05/2023
FOY2E26	E 43 2300454	60503	12/05/2023
FOZ7A85	E 43 2303466	74550	14/05/2023
FPC7A25	E 43 2308185	75870	11/05/2023
FPE9D13	E 43 2301326	74550	13/05/2023
FPH7A36	E 43 2301135	60503	13/05/2023
FPL2H46	E 43 2301211	60503	13/05/2023
FAZ1232	E 43 2301313	74550	13/05/2023
FBA9359	E 43 2294441	74630	09/05/2023
FBI1711	E 43 2303771	74630	14/05/2023
FBL3B97	E 43 2301567	74550	13/05/2023
FBQ5798	E 43 2301352	60503	13/05/2023
FBQ9424	E 43 2299138	74550	12/05/2023
FBR1056	E 43 2300845	74550	13/05/2023
FBR7465	E 43 2300637	74550	12/05/2023
FBY0C15	E 43 2299886	74550	12/05/2023
FCH2H37	E 43 2301970	74550	13/05/2023
FCM5444	E 43 2301343	74630	13/05/2023
FCO6C06	E 43 2301279	60503	13/05/2023
FCR1379	E 43 2301174	56732	13/05/2023
FCY1I86	E 43 2303673	74550	14/05/2023
FDA5739	E 43 2299878	74550	12/05/2023
FDG4G86	E 43 2301320	74550	13/05/2023
FDN2H54	E 43 2300970	74550	13/05/2023
FDS1B05	E 43 2302683	74550	14/05/2023
FDS5108	E 43 2302045	74550	13/05/2023
FDV6878	C 00 1153725	54521	11/05/2023
FDV7715	E 43 2302114	74550	13/05/2023
FDW4344	E 43 2302623	74550	14/05/2023
FDZ6712	E 43 2300345	57463	12/05/2023
FEF1F57	E 43 2299712	60503	12/05/2023
FEH4J10	E 43 2293359	60503	08/05/2023
FER8A96	E 43 2303233	74710	14/05/2023
FEY0G86	C 00 1139644	54527	11/05/2023
FFD0044	E 43 2302751	60503	14/05/2023
FFF0I93	C 00 1099974	55500	10/05/2023
FFF2D05	E 43 2303825	74550	14/05/2023
FFG9093	E 43 2302895	74550	14/05/2023
FFI4B34	E 43 2303477	74550	14/05/2023
FFJ5984	E 43 2299900	74550	12/05/2023
FFK2733	E 43 2299899	74550	12/05/2023
FFO6E49	E 43 2301676	60503	13/05/2023
FFS6656	E 43 2299123	60503	12/05/2023
FFU7H95	C 00 1162890	76332	05/05/2023
FFW8A01	E 43 2302877	60503	14/05/2023
FGB8D83	E 43 2303557	60503	14/05/2023
FGC1573	E 43 2303317	74630	14/05/2023
FGE0962	E 43 2302118	74550	13/05/2023
FGI8709	E 43 2302075	74550	13/05/2023
FGL6I55	E 43 2300860	74550	13/05/2023
FGM2C94	E 43 2302017	74550	13/05/2023
FGQ9I77	E 43 2303934	56732	14/05/2023
FGR7842	E 43 2304552	75870	12/05/2023
FGS7F65	E 43 2301373	60503	13/05/2023
FGT3I35	E 43 2304472	75870	12/05/2023
FGW7C42	E 43 2303843	74550	14/05/2023
FGX8339	E 43 2301440	74550	13/05/2023
FGZ8I41	E 43 2300968	74550	13/05/2023
FHC7884	E 43 2299889	74550	12/05/2023
FHG4E84	E 43 2300673	60503	13/05/2023
FHG7B11	E 43 2301196	74550	13/05/2023
FHJ9C98	E 43 2302666	74550	14/05/2023
FHN1I07	E 43 2299661	74630	12/05/2023
FHO2C08	E 43 2299386	74550	12/05/2023
FHP3G33	E 43 2303335	74550	14/05/2023
FHS9I05	E 43 2303157	60503	14/05/2023
FHX1900	E 43 2299502	74550	12/05/2023
FHZ4214	E 43 2299693	74550	12/05/2023
FIA8I01	E 43 2302624	74550	14/05/2023
FII1E43	E 43 2303234	74550	14/05/2023
FIJ8B06	C 00 1115407	70561	11/05/2023
FIM7295	E 43 2303784	74630	14/05/2023
FIT1J37	E 43 2303184	60503	14/05/2023
FIW8J22	E 43 2302227	75870	13/05/2023
FIZ3894	E 43 2299251	60503	12/05/2023
FJH9A02	E 43 2304436	75870	11/05/2023
FJM5G00	E 43 2300674	60503	13/05/2023
FJO6414	E 43 2300959	74550	13/05/2023
FJO7A13	E 43 2302927	74550	14/05/2023
FJP6628	E 43 2303640	74550	14/05/2023
FJR3081	E 43 2299148	74630	12/05/2023
FJV0G01	E 43 2299662	74630	12/05/2023
FJW4002	E 43 2303795	74550	14/05/2023
FJY7017	E 43 2303775	74550	14/05/2023
FKC0763	E 43 2299715	60503	12/05/2023
FKD5646	E 43 2301076	74550	13/05/2023
FKE9083	E 43 2301060	74550	13/05/2023
FKG4I09	E 43 2303818	74550	14/05/2023
FKN4403	E 43 2299574	74550	12/05/2023
FKQ4909	E 43 2301381	74550	13/05/2023
FKS0C32	E 43 2301301	74550	13/05/2023
FKX4G75	E 43 2301479	74630	13/05/2023
FLC1627	E 43 2302113	74550	13/05/2023
FLC1G63	E 43 2300547	60503	12/05/2023
FLE3E91	E 43 2300421	60503	12/05/2023
FLF6080	E 43 2303216	60503	14/05/2023
FLM1J03	E 43 2302136	74630	13/05/2023
FLN7043	E 43 2304553	75870	12/05/2023
FLQ2F58	E 43 2301657	74550	13/05/2023
FLX3C66	E 43 2303187	60503	14/05/2023
FMB2675	E 43 2301138	60503	13/05/2023
FML1I21	E 43 2299891	74550	12/05/2023
FML5E19	E 43 2301372	60503	13/05/2023
FMQ0E97	E 43 2299018	74550	12/05/2023
FMR8E44	E 43 2302148	74550	13/05/2023
FMX4G33	E 43 2299391	74550	12/05/2023
FNA3511	E 43 2301025	60503	13/05/2023
FND3364	E 43 2302681	74550	14/05/2023
FNG9E98	E 43 2301662	74550	13/05/2023
FNI3H16	E 43 2303561	74550	14/05/2023
FNL9D89	E 43 2303264	60503	14/05/2023
FNM4I25	E 43 2303970	56732	14/05/2023
FNQ3C94	E 43 2299045	74550	12/05/2023
FNV3J48	E 43 2299746	74550	12/05/2023
FNY3058	E 43 2303623	74550	14/05/2023
FOB8281	E 43 2301064	74550	13/05/2023
FOF0430	E 43 2299407	74550	12/05/2023
FOF1689	E 43 2299191	60503	12/05/2023
FOG1B04	E 43 2301628	60503	13/05/2023
FOI4C48	E 43 2308162	75870	12/05/2023
FOP6499	E 43 2303857	74550	14/05/2023
FOQ8D39	E 43 2302892	56732	14/05/2023
FOR9J58	E 43 2299380	74550	12/05/2023
FOZ5117	E 43 2302070	74550	13/05/2023
FPA1437	E 43 2303847	74550	14/05/2023
FPC7G30	E 43 2301238	60503	13/05/2023
FPF4E45	E 43 2299706	60503	12/05/2023
FPJ9J73	E 43 2302051	74550	13/05/2023
FPO9368	E 43 2303137	74550	14/05/2023

FPP9F01	E 43 2303716	74550	14/05/2023	FPR9A58	E 43 2300794	74630	13/05/2023
FPU7A45	E 43 2301684	74550	13/05/2023	FPX5837	E 43 2303486	74550	14/05/2023
FPZ3F70	E 43 2303855	74630	14/05/2023	FQD1533	E 43 2304020	74550	14/05/2023
FQE3991	E 43 2302112	74550	13/05/2023	FQI5604	E 43 2301272	60503	13/05/2023
FQI7A98	E 43 2300712	60503	13/05/2023	FQI8J77	E 43 2303328	74550	14/05/2023
FQJ2336	E 43 2302712	74550	14/05/2023	FQJ3833	E 43 2299428	60503	12/05/2023
FQJ5G08	E 43 2303824	74630	14/05/2023	FQJ7J31	E 43 2302094	74550	13/05/2023
FQL5I63	E 43 2302702	74550	14/05/2023	FQL8878	E 43 2302855	60503	14/05/2023
FQP6I35	E 43 2302839	60503	14/05/2023	FQQ0685	E 43 2301054	60503	13/05/2023
FQQ1043	E 43 2302804	74550	14/05/2023	FQT6A97	E 43 2302905	56732	14/05/2023
FQY0B46	E 43 2300483	60503	12/05/2023	FQY2F74	E 43 2302643	74550	14/05/2023
FRB0B65	E 43 2301997	56732	13/05/2023	FRB3716	E 43 2301081	74550	13/05/2023
FRE3388	E 43 2299119	60503	12/05/2023	FRH7D42	E 43 2303281	60503	14/05/2023
FRJ7F69	E 43 2299890	74550	12/05/2023	FRK9C74	E 43 2303778	74550	14/05/2023
FRL6908	C 00 1142043	55500	09/05/2023	FRM3595	E 43 2303535	74550	14/05/2023
FRM5A43	E 43 2302205	75870	13/05/2023	FRM6293	E 43 2304533	75870	13/05/2023
FRQ5J36	E 43 2300025	75870	12/05/2023	FRR2585	E 43 2300640	74550	12/05/2023
FRR9F41	E 43 2299902	74550	12/05/2023	FRS8760	C 00 854980	73662	09/05/2023
FRU3J88	E 43 2300418	60503	12/05/2023	FRW5A76	E 43 2302103	74550	13/05/2023
FRW7I34	E 43 2300429	74550	12/05/2023	FRZ1G71	E 43 2301136	60503	13/05/2023
FSC1I44	E 43 2304464	75870	12/05/2023	FSK8264	E 43 2301601	74630	13/05/2023
FSN8B70	E 43 2301579	56732	13/05/2023	FSO0137	E 43 2303141	74550	14/05/2023
FSO1F93	E 43 2304480	75870	13/05/2023	FSO7638	E 43 2302490	57463	13/05/2023
FSP7B95	E 43 2299531	74550	12/05/2023	FSR6G92	E 43 2301358	60503	13/05/2023
FST6795	E 43 2303333	74550	14/05/2023	FSU5346	E 43 2299753	74550	12/05/2023
FSW3J62	E 43 2304469	75870	12/05/2023	FSW4B75	E 43 2303865	75870	14/05/2023
FTC7C74	E 43 2303190	60503	14/05/2023	FTC8J23	E 43 2301955	74550	13/05/2023
FTE1147	E 43 2303737	74550	14/05/2023	FTE4329	E 43 2301694	74550	13/05/2023
FTE9986	E 43 2303830	74550	14/05/2023	FTF6B48	E 43 2301896	74630	13/05/2023
FTH5282	C 00 1113108	76331	12/05/2023	FTH8387	E 43 2301163	56732	13/05/2023
FTI7F16	E 43 2301907	60503	13/05/2023	FTI8F21	E 43 2300633	74550	12/05/2023
FTM6455	E 43 2302082	74550	13/05/2023	FTM6455	E 43 2302898	56732	14/05/2023
FTR2E52	E 43 2302724	60503	14/05/2023	FTS7123	E 43 2299883	74550	12/05/2023
FTY0319	E 43 2301428	74550	13/05/2023	FTY0752	E 43 2302806	74550	14/05/2023
FUB1F65	E 43 2302268	57463	13/05/2023	FUD8A07	E 43 2301897	74550	13/05/2023
FUK7500	E 43 2301012	74550	13/05/2023	FUK8057	E 43 2301538	74550	13/05/2023
FUM9B75	E 43 2301378	74550	13/05/2023	FUP7549	E 43 2303839	74550	14/05/2023
FUS1D44	E 43 2301519	60503	13/05/2023	FUS9A87	E 43 2300850	74630	13/05/2023
FUW1I16	E 43 2303772	74550	14/05/2023	FUW5837	E 43 2303632	74550	14/05/2023
FUW9596	E 43 2300310	57463	12/05/2023	FUX0A63	E 43 2302779	74550	14/05/2023
FUX2256	C 00 1083567	54521	05/05/2023	FUX8D16	E 43 2301052	56732	13/05/2023
FVC5135	E 43 2303418	74550	14/05/2023	FVD5J09	E 43 2301271	60503	13/05/2023
FVH2096	E 43 2302151	74550	13/05/2023	FVH5419	E 43 2302716	60503	14/05/2023
FVI9730	E 43 2301611	74630	13/05/2023	FVJ7111	E 43 2300913	74550	13/05/2023
FVK4058	E 43 2300910	74550	13/05/2023	FVK7E98	E 43 2303148	74550	14/05/2023
FVL3J22	E 43 2302829	74550	14/05/2023	FVL7F27	E 43 2304492	75870	13/05/2023
FVM5B31	E 43 2301130	60503	13/05/2023	FVN1H04	E 43 2303388	74630	14/05/2023
FVN8723	E 43 2299904	74550	12/05/2023	FVN9G29	E 43 2300930	74550	13/05/2023
FVO1033	E 43 2302078	74550	13/05/2023	FVO1A55	E 43 2308170	75870	13/05/2023
FVP3482	E 43 2300680	60503	13/05/2023	FVQ5G36	E 43 2303515	74550	14/05/2023
FVR1I87	E 43 2299844	74550	12/05/2023	FVR4703	E 43 2303844	74550	14/05/2023
FVU5427	E 43 2302099	74550	13/05/2023	FVW0C76	E 43 2300623	74550	12/05/2023
FVY5B68	E 43 2303320	74550	14/05/2023	FWC0746	E 43 2299714	60503	12/05/2023
FWD6J72	E 43 2301908	60503	13/05/2023	FWE6645	E 43 2302907	56732	14/05/2023
FWF7312	E 43 2299683	60503	12/05/2023	FWF9J93	E 43 2302719	60503	14/05/2023
FWJ1G01	E 43 2300614	74550	12/05/2023	FWL1I82	E 43 2302644	74550	14/05/2023
FWL9J18	E 43 2300606	74550	12/05/2023	FWR2C41	E 43 2301134	60503	13/05/2023
FWU6941	E 43 2303712	74550	14/05/2023	FWW9D93	E 43 2301537	74550	13/05/2023
FWY5J18	E 43 2302010	74550	13/05/2023	FXA5461	E 43 2300507	60503	12/05/2023
FXD1637	E 43 2299710	60503	12/05/2023	FXD8J29	E 43 2302052	74550	13/05/2023
FXF6G00	E 43 2301227	74550	13/05/2023	FXF7A95	E 43 2301416	60503	13/05/2023
FXG8031	E 43 2299760	74550	12/05/2023	FXI4268	E 43 2303171	60503	14/05/2023
FXI4821	E 43 2299481	74550	12/05/2023	FXM5C04	E 43 2304476	75870	12/05/2023
FXR8770	E 43 2302086	74550	13/05/2023	FXW4835	E 43 2300684	60503	13/05/2023
FXX2D70	E 43 2301670	60503	13/05/2023	FXY7049	E 43 2303810	74710	14/05/2023
FXY8638	E 43 2303742	74630	14/05/2023	FYB2027	E 43 2302053	74550	13/05/2023
FYB2027	E 43 2302897	60503	14/05/2023	FYH2F06	E 43 2300678	60503	13/05/2023
FYI4I96	E 43 2303761	74630	14/05/2023	FYK7H86	E 43 2299227	56732	12/05/2023
FYL0B54	E 43 2299033	74550	12/05/2023	FYM2C67	E 43 2301146	60503	13/05/2023
FYO1G67	E 43 2301305	56732	13/05/2023	FYO4724	E 43 2299447	60503	12/05/2023
FYP3897	E 43 2299806	74550	12/05/2023	FYQ7019	E 43 2299835	74550	12/05/2023
FYS3718	E 43 2303715	74550	14/05/2023	FYS4G39	E 43 2296545	74550	10/05/2023
FYT6I32	E 43 2300916	74550	13/05/2023	FYX1716	E 43 2300903	74550	13/05/2023
FYX7628	E 43 2299347	60503	12/05/2023	FZA6617	E 43 2304462	75870	12/05/2023
FZK0772	E 43 2299598	56732	12/05/2023	FZK0J11	E 43 2300884	74550	13/05/2023
FZK9D60	E 43 2301679	60503	13/05/2023	FZM6I27	E 43 2303808	74630	14/05/2023
FZM7198	C 00 1032759	55920	12/05/2023	FZO1F86	E 43 2300600	74550	12/05/2023
FZP1685	E 43 2303536	74550	14/05/2023	FZT8146	E 43 2300919	74550	13/05/2023
FZU5F96	E 43 2300900	74550	13/05/2023	FZV2C24	E 43 2299713	60503	12/05/2023
FZW6D90	E 43 2302066	74550	13/05/2023	FZX1B39	E 43 2300917	74550	13/05/2023
FZZ2J57	E 43 2302856	60503	14/05/2023	FZZ9H56	E 43 2303671	74630	14/05/2023
GAB0B84	E 43 2299696	74550	12/05/2023	GAB8B95	E 43 2300958	74630	13/05/2023
GAC9J44	E 43 2302104	74630	13/05/2023	GAE1979	E 43 2301959	74550	13/05/2023
GAK3C07	E 43 2302899	56732	14/05/2023	GAM2F09	E 43 2300426	60503	12/05/2023
GAM8B39	E 43 2303500	60503	14/05/2023	GAP1266	E 43 2303677	74550	14/05/2023
GAR3F64	E 43 2301100	60503	13/05/2023	GAU3692	E 43 2299397	74550	12/05/2023
GAU5G44	E 43 2302924	74550	14/05/2023	GAV2378	E 43 2299576	60503	12/05/2023
GAV2770	E 43 2303791	74550	14/05/2023	GAV3343	E 43 2300511	74550	12/05/2023
GAX2I36	E 43 2301055	60503	13/05/2023	GAZ0G10	E 43 2301527	60503	13/05/2023
GBC0530	E 43 2301565	74630	13/05/2023	GBF9H36	E 43 2302020	74550	13/05/2023
GBG2G88	E 43 2303882	75870	14/05/2023	GBI4516	E 43 2303188	60503	14/05/2023
GBJ2054	E 43 2299135	74550	12/05/2023	GBJ9I44	E 43 2302809	74550	14/05/2023
GBK7J07	E 43 2300928	74550	13/05/2023	GBL5A16	E 43 2299259	56732	12/05/2023
GBL8G57	E 43 2300539	60503	12/05/2023	GBL8G57	E 43 2303411	56732	14/05/2023
GBM9G21	E 43 2301732	60503	13/05/2023	GBN7J83	E 43 2303124	74550	14/05/2023
GBR0163	E 43 2302902	56732	14/05/2023	GBR3171	E 43 2301093	74550	13/05/2023
GBR8802	E 43 2303562	60503	14/05/2023	GBS3D65	E 43 2301336	60503	13/05/2023
GBV9A08	E 43 2303214	74630	14/05/2023	GBW7476	E 43 2300550	74630	12/05/2023
GBX1423	E 43 2294097	60503	08/05/2023	GCA7758	E 43 2303531	74550	14/05/2023
GCD7975	E 43 2299112	60503	12/05/2023	GCD7B03	E 43 2302161	75870	13/05/2023
GCE2C12	E 43 2301026	60503	13/05/2023	GCI3729	E 43 2303056	60503	14/05/2023
GCJ3I29	E 43 2299258	60503	12/05/2023	GCL9749	E 43 2301109	60503	13/05/2023
GCM0949	E 43 2302061	74550	13/05/2023	GCN4E68	E 43 2300548	74550	12/05/2023
GCN5J36	E 43 2300499	60503	12/05/2023	GCN6A65	E 43 2300695	74550	13/05/2023
GCQ1G32	E 43 2301675	60503	13/05/2023	GCR3088	E 43 2301658	74550	13/05/2023
GCS8521	E 43 2300632	74550	12/05/2023	GCU8I62	E 43 2290168	74550	07/05/2023
GCW1H30	E 43 2303556	60503	14/05/2023	GCW7F46	E 43 2301257	60503	13/05/2023
GCY7071	E 43 2302828	74550	14/05/2023	GCZ7C53	E 43 2303797	74550	14/05/2023
GDA2863	E 43 2300586	60503	12/05/2023	GDA3J54	E 43 2300501	60503	12/05/2023
GDC0H29	E 43 2302820	74550	14/05/2023	GDC2A89	E 43 2299711	60503	12/05/2023
GDC6J48	E 43 2301947	74550	13/05/2023	GDE9G02	E 43 2304022	74630	14/05/2023
GDF4E18	E 43 2301708	74630	13/05/2023	GDH7H72	E 43 2303612	74550	14/05/2023
GDK2308	E 43 2303520	74550	14/05/2023	GDK3J53	E 43 2303618	74550	14/05/2023
GDK6E65	E 43 2302849	74550	14/05/2023	GDL8I92	E 43 2300811	60503	13/05/2023
GDM2005	E 43 2303851	74630	14/05/2023	GDQ1C66	E 43 2308156	75870	11/05/2023
GDQ1C66	E 43 2308159	75870	11/05/2023	GDQ5I25	E 43 2300905	74630	13/05/2023
GDR5B12	E 43 2299839	74550	12/05/2023	GDT5G35	E 43 2299367	56732	12/05/2023
GDU1362	E 43 2300993	74550	13/05/2023	GDU1362	E 43 2300994	74550	13/05/2023
GDU4H26	E 43 2304026	74630	14/05/2023	GDU6310	E 43 2302836	56732	14/05/2023
GDV3J57	E 43 2308158	75870	11/05/2023	GDX5F16	E 43 2299226	56732	12/05/2023
GDZ8H27	E 43 2299373	60503	12/05/2023	GEA8F93	E 43 2301355	74550	13/05/2023
GEB6I07	E 43 2300453	60503	12/05/2023	GEH4414	E 43 2302079	74550	13/05/2023

GEM9D44	E 43 2303963	60503	14/05/2023	GEO9H45	E 43 2302801	74550	14/05/2023
GEP2G86	E 43 2299616	74630	12/05/2023	GEP2G86	E 43 2299360	60503	12/05/2023
GEP2G86	E 43 2299784	74550	12/05/2023	GER1H87	E 43 2302739	60503	14/05/2023
GET0772	E 43 2303405	74630	14/05/2023	GET1397	E 43 2304542	75870	13/05/2023
GET5169	E 43 2299505	56732	12/05/2023	GEU3737	C 00 1158564	54525	11/05/2023
GEW1A08	E 43 2299291	60503	12/05/2023	GEW1E22	E 43 2299320	60503	12/05/2023
GEX1F95	E 43 2303682	74550	14/05/2023	GEY9E76	E 43 2301477	74550	13/05/2023
GEZ0H76	E 43 2299885	74550	12/05/2023	GEZ3H22	E 43 2301284	60503	13/05/2023
GFD1501	E 43 2301144	60503	13/05/2023	GFG4380	E 43 2300988	74550	13/05/2023
GFG4B22	E 43 2290718	74630	07/05/2023	GFL3F17	E 43 2302154	74550	13/05/2023
GFM0B32	E 43 2308221	75870	12/05/2023	GFM2A73	E 43 2300904	74550	13/05/2023
GFO1J86	E 43 2303870	75870	14/05/2023	GFO8A40	E 43 2303751	74710	14/05/2023
GFR4649	E 43 2301019	74550	13/05/2023	GFS9F43	E 43 2299423	74550	12/05/2023
GFT1A94	E 43 2301344	74550	13/05/2023	GFT1A94	E 43 2301469	74630	13/05/2023
GFT6445	E 43 2299126	60503	12/05/2023	GFU8J07	E 43 2299305	60503	12/05/2023
GFV9567	E 43 2300405	74550	12/05/2023	GFW7F86	E 43 2299876	74550	12/05/2023
GFY4F35	E 43 2290216	74550	07/05/2023	GFZ5129	E 43 2301687	74550	13/05/2023
GGB9720	E 43 2299833	74550	12/05/2023	GGD8A17	C 00 1142041	54522	09/05/2023
GGE4F93	E 43 2303670	74550	14/05/2023	GGJ1G67	E 43 2303377	60503	14/05/2023
GGJ1G67	E 43 2299095	60503	12/05/2023	GGK9C93	E 43 2303393	56732	14/05/2023
GGO3A18	C 00 1090630	76841	06/05/2023	GGO6210	E 43 2303781	74550	14/05/2023
GGU4410	E 43 2302628	74550	14/05/2023	GGV6650	E 43 2303541	74550	14/05/2023
GGY6J13	E 43 2302197	75870	13/05/2023	GHD8E03	E 43 2303932	56732	14/05/2023
GHE4F38	E 43 2303804	74550	14/05/2023	GHF0617	E 43 2303063	60503	14/05/2023
GHH9529	E 43 2303780	74550	14/05/2023	GHI3E96	E 43 2299404	56732	12/05/2023
GHI8D07	E 43 2300320	57463	12/05/2023	GHK0I88	E 43 2290520	74550	07/05/2023
GHN3630	E 43 2301006	74550	13/05/2023	GHO9I75	E 43 2302723	60503	14/05/2023
GHR0E57	E 43 2302018	74550	13/05/2023	GHR5136	E 43 2301033	74550	13/05/2023
GHR7B66	E 43 2299665	74550	12/05/2023	GHS0832	E 43 2302125	74550	13/05/2023
GHV7430	E 43 2302777	74630	14/05/2023	GHW2072	E 43 2301909	74550	13/05/2023
GHW2A76	E 43 2299518	60503	12/05/2023	GHW4065	E 43 2301462	74550	13/05/2023
GHX2E06	E 43 2291263	74550	07/05/2023	GHX9I42	E 43 2303408	56732	14/05/2023
GHZ8G08	E 43 2299670	60503	12/05/2023	GIA9C63	E 43 2299879	74550	12/05/2023
GIF1G12	E 43 2303734	74550	14/05/2023	GIF9I85	C 00 1160455	55500	11/05/2023
GIM4321	E 43 2293313	74550	08/05/2023	GIO8677	E 43 2302969	60503	14/05/2023
GIR6054	E 43 2299280	60503	12/05/2023	GIT9E37	E 43 2303853	74550	14/05/2023
GIV2J72	E 43 2299054	74550	12/05/2023	GIV6H59	E 43 2301275	60503	13/05/2023
GIV9367	E 43 2303758	74550	14/05/2023	GIW7A43	E 43 2303745	74550	14/05/2023
GJA4I88	E 43 2299116	74550	12/05/2023	GJA8413	E 43 2301564	74550	13/05/2023
GJC6247	E 43 2301973	74550	13/05/2023	GJC7E38	E 43 2302710	74550	14/05/2023
GJC9C33	E 43 2301631	60503	13/05/2023	GJG3D20	E 43 2301101	60503	13/05/2023
GJG3G96	E 43 2303280	60503	14/05/2023	GJI2529	E 43 2302765	60503	14/05/2023
GJJ7E83	E 43 2303762	74550	14/05/2023	GJL0I75	E 43 2300977	74550	13/05/2023
GJL4885	E 43 2300790	74550	13/05/2023	GJM7B04	E 43 2301366	60503	13/05/2023
GJP0H79	E 43 2300728	60412	13/05/2023	GJP4G11	E 43 2302009	74550	13/05/2023
GJQ2338	E 43 2301088	74550	13/05/2023	GJQ2338	E 43 2301089	74550	13/05/2023
GJQ7F29	E 43 2299536	74550	12/05/2023	GJR5E16	E 43 2302133	74550	13/05/2023
GJS5G22	E 43 2299107	74550	12/05/2023	GJT4C05	E 43 2299213	60503	12/05/2023
GJU6H28	E 43 2301480	74550	13/05/2023	GKB6C95	E 43 2300750	60503	13/05/2023
GKB7J01	E 43 2302722	60503	14/05/2023	GKD4D08	E 43 2299821	56732	12/05/2023
GKG4231	E 43 2303752	74550	14/05/2023	GKH5C29	E 43 2304478	75870	12/05/2023
GKI8J03	E 43 2302097	74550	13/05/2023	GSF9871	E 43 2300759	60503	13/05/2023
GTI9791	E 43 2301634	60503	13/05/2023	GUA6576	C 00 1160453	54521	12/05/2023
GUP4614	E 43 2299146	74550	12/05/2023	GUP6C14	E 43 2303692	60503	14/05/2023
GXF5327	E 43 2303205	74550	14/05/2023	GYM3692	E 43 2300772	60503	13/05/2023
GYM7533	C 00 1090666	54527	06/05/2023	GYZ0I70	E 43 2303013	60503	14/05/2023
GZM3B63	E 43 2301070	74550	13/05/2023	GZN7833	E 43 2301587	74550	13/05/2023
GZU0600	E 43 2299517	60503	12/05/2023	HCL7H18	E 43 2301706	74550	13/05/2023
HCV4F07	E 43 2303719	74550	14/05/2023	HCY0I17	E 43 2303550	74550	14/05/2023
HCY5015	E 43 2299740	74550	12/05/2023	HDK2958	E 43 2301637	74630	13/05/2023
HDU0I02	E 43 2300628	74550	12/05/2023	HEA9685	E 43 2303274	60503	14/05/2023
HEI9G97	E 43 2299349	60503	12/05/2023	HEQ8357	C 00 1092753	51851	09/05/2023
HEW0I71	E 43 2300417	74550	12/05/2023	HFR2809	E 43 2303267	60503	14/05/2023
HFT2711	C 00 1147625	51851	11/05/2023	HFW1B62	E 43 2303558	60503	14/05/2023
HGG9F80	E 43 2304435	75870	11/05/2023	HHB5J65	E 43 2300740	74550	13/05/2023
HHM7483	C 00 1165839	55250	13/05/2023	HHM7963	E 43 2299167	60503	12/05/2023
HIJ2827	E 43 2301399	60503	13/05/2023	HIU6431	E 43 2308157	75870	11/05/2023
HIU7523	E 43 2303035	74550	14/05/2023	HJO1834	E 43 2302940	74550	14/05/2023
HKC6E97	E 43 2301976	74550	13/05/2023	HLJ2A56	C 00 751636	55500	13/05/2023
HLO9F32	E 43 2303284	60503	14/05/2023	HLP1B67	E 43 2299255	56732	12/05/2023
HMC9871	E 43 2299128	74550	12/05/2023	HMQ2J47	E 43 2300496	60503	12/05/2023
HMY8561	E 43 2300441	60503	12/05/2023	HNA4A77	E 43 2301050	74630	13/05/2023
HNA6990	E 43 2299721	60503	12/05/2023	HNE5910	E 43 2302769	74630	14/05/2023
HNE6647	E 43 2301282	60503	13/05/2023	HNX5F49	E 43 2303470	74550	14/05/2023
HOG8296	E 43 2303658	74550	14/05/2023	HYZ4A87	E 43 2303071	60503	14/05/2023
ICN4979	E 43 2303193	60503	14/05/2023	IPT9788	E 43 2299772	60503	12/05/2023
IQR4I42	E 43 2300463	60412	12/05/2023	IQS5G41	E 43 2303746	74550	14/05/2023
IRC3D83	E 43 2299533	74550	12/05/2023	IXB2D93	E 43 2302789	74550	14/05/2023
IXC2B93	E 43 2303101	60503	14/05/2023	IZU2J12	E 43 2303041	60503	14/05/2023
JAR5A11	E 43 2303782	74550	14/05/2023	JAR8E33	C 00 1160461	55500	11/05/2023
JFW9198	E 43 2303498	74550	14/05/2023	JGH3829	E 43 2301291	74550	13/05/2023
JGP8396	E 43 2301591	74550	13/05/2023	JHW6873	E 43 2303409	60503	14/05/2023
JJK9333	E 43 2300744	56732	13/05/2023	JJS8662	E 43 2302003	60503	13/05/2023
JKP0E14	E 43 2302835	60503	14/05/2023	JRV9491	E 43 2300724	60503	13/05/2023
JSQ4303	E 43 2302929	74550	14/05/2023	JTI4815	E 43 2300585	74550	12/05/2023
JUA1730	E 43 2299325	60503	12/05/2023	JXJ7062	E 43 2303472	74550	14/05/2023
KCT4785	E 43 2302811	74550	14/05/2023	KGX9377	E 43 2301499	74550	13/05/2023
KKL4796	E 43 2300869	74550	13/05/2023	KOC2339	E 43 2299117	60503	12/05/2023
KOO9125	E 43 2299506	60503	12/05/2023	KOP3I87	E 43 2302542	57463	13/05/2023
KPI9E94	E 43 2299451	60503	12/05/2023	KPR8E57	E 43 2299287	60503	12/05/2023
KPV9308	E 43 2295025	74550	09/05/2023	KQK6I09	E 43 2301342	74550	13/05/2023
KQK8003	E 43 2302084	74550	13/05/2023	KQM5630	E 43 2302967	60503	14/05/2023
KQM5630	E 43 2301233	60503	13/05/2023	KQX5F99	E 43 2304488	75870	13/05/2023
KSK0039	E 43 2303122	74550	14/05/2023	KUP8452	E 43 2302935	74550	14/05/2023
KVQ7E58	E 43 2303841	74550	14/05/2023	KVS7I81	E 43 2290307	74630	07/05/2023
KVV8719	E 43 2302708	74550	14/05/2023	KWY8E13	E 43 2303390	74550	14/05/2023
KXA4791	E 43 2300763	60503	13/05/2023	KXC2E77	E 43 2299823	60503	12/05/2023
KXQ6J43	E 43 2299082	74550	12/05/2023	KXS9H33	E 43 2304434	75870	11/05/2023
KYP5J61	E 43 2301648	60503	13/05/2023	KZY2082	E 43 2304537	75870	13/05/2023
LAO4004	C 00 1100312	55500	09/05/2023	LBF7I77	E 43 2301039	60503	13/05/2023
LBW4418	E 43 2290786	60503	07/05/2023	LLU9A35	E 43 2302756	74550	14/05/2023
LOY1B93	E 43 2303373	60503	14/05/2023	LPU7I48	E 43 2299877	74550	12/05/2023
LPZ0B31	E 43 2302653	74550	14/05/2023	LQC7271	E 43 2302093	74630	13/05/2023
LQF7E45	E 43 2299027	74550	12/05/2023	LQV5113	E 43 2302864	60503	14/05/2023
LRE3F99	E 43 2303710	74630	14/05/2023	LRF7D54	E 43 2302696	74630	14/05/2023
LRM8433	E 43 2304556	75870	12/05/2023	LRP3H32	E 43 2302026	74550	13/05/2023
LRX4A25	E 43 2299556	74550	12/05/2023	LSB9H31	E 43 2303822	74630	14/05/2023
LSO6E16	E 43 2303030	60503	14/05/2023	LSX8E83	E 43 2301094	60503	13/05/2023
LTK8A93	E 43 2302132	74550	13/05/2023	LTR4J43	E 43 2300625	74550	12/05/2023
LUI2I95	E 43 2301710	74550	13/05/2023	MCV7447	E 43 2301962	74550	13/05/2023
MDF4H18	E 43 2299459	60503	12/05/2023	MEO5481	E 43 2302770	74550	14/05/2023
MEO5481	E 43 2301470	74630	13/05/2023	MII3188	E 43 2299256	60503	12/05/2023
MIM3D75	C 00 1158365	53800	11/05/2023	MJJ0772	E 43 2301201	60503	13/05/2023
MLG2G77	E 43 2301157	56732	13/05/2023	MMJ3J26	C 00 1158563	54525	11/05/2023
MNU1B46	E 43 2301392	74550	13/05/2023	MOA3B03	E 43 2300500	60503	12/05/2023
MUR4122	E 43 2301029	60503	13/05/2023	MYB4A08	E 43 2303826	74630	14/05/2023
MZF4298	E 43 2303697	56732	14/05/2023	NAZ9B25	E 43 2308163	75870	12/05/2023
NKU0I20	E 43 2300962	74550	13/05/2023	NPY7807	E 43 2301304	60503	13/05/2023
NRH6E33	E 43 2303032	60503	14/05/2023	NRS0J99	E 43 2303166	60503	14/05/2023
NVE6658	E 43 2301132	60503	13/05/2023	NVT1169	E 43 2301999	60503	13/05/2023
NWY5J23	E 43 2303293	74550	14/05/2023	NXC3G79	E 43 2302011	74550	13/05/2023
NXY1448	E 43 2303312	74550	14/05/2023	NXZ7982	E 43 2303073	60503	14/05/2023

NYA3229	E 43 2301369	60503	13/05/2023	NYB2F89	E 43 2300420	60503	12/05/2023
NYC2A37	E 43 2300152	75870	12/05/2023	OBC9936	E 43 2299114	56732	12/05/2023
OEQ4629	E 43 2303316	74550	14/05/2023	OFV0H30	E 43 2302046	74550	13/05/2023
OFW3I26	E 43 2290257	74550	07/05/2023	OGS6J64	E 43 2300826	74630	13/05/2023
OGT9281	E 43 2299672	60503	12/05/2023	OLC2494	E 43 2300855	74630	13/05/2023
OLC2494	E 43 2300668	74630	13/05/2023	OLW7187	E 43 2303503	60503	14/05/2023
OLZ3155	E 43 2303741	74550	14/05/2023	OLZ3155	E 43 2301053	74550	13/05/2023
OLZ3155	E 43 2301728	74550	13/05/2023	OLZ3155	E 43 2302069	74630	13/05/2023
OMB0E60	E 43 2302742	60503	14/05/2023	OME6698	E 43 2303286	74550	14/05/2023
OME6698	E 43 2303547	74550	14/05/2023	OMG7884	E 43 2303793	74550	14/05/2023
OMU0A43	E 43 2302127	74710	13/05/2023	OMX9086	E 43 2301252	60503	13/05/2023
ONM4945	E 43 2300123	75870	12/05/2023	OOJ9J16	E 43 2301497	74550	13/05/2023
OOR3D22	E 43 2302904	56732	14/05/2023	OPG9J76	E 43 2300303	57463	12/05/2023
OPY2D38	E 43 2300669	60503	13/05/2023	OQD5140	E 43 2302153	74550	13/05/2023
OQE0A16	E 43 2301057	74550	13/05/2023	OQT6002	E 43 2301666	60503	13/05/2023
OQT6F73	E 43 2300774	60503	13/05/2023	OQV9392	E 43 2303337	74550	14/05/2023
ORB8922	E 43 2303678	74550	14/05/2023	OUF3223	E 43 2301321	60503	13/05/2023
OUM6D28	E 43 2302491	57463	13/05/2023	OUW6H31	E 43 2301729	60503	13/05/2023
OWI7G39	E 43 2299898	74550	12/05/2023	OWU6J03	E 43 2300583	74550	12/05/2023
OWW3I46	E 43 2301639	60503	13/05/2023	OWY1I78	E 43 2301121	60503	13/05/2023
OWZ8449	E 43 2302095	74550	13/05/2023	OXD7653	E 43 2299606	60503	12/05/2023
OXE9A48	E 43 2303414	60503	14/05/2023	OXE9A48	E 43 2303392	60503	14/05/2023
OXE9A48	E 43 2301365	60503	13/05/2023	OXK0878	E 43 2300857	60503	13/05/2023
OZP4455	E 43 2299109	74550	12/05/2023	OZX3B84	E 43 2303192	60503	14/05/2023
PAO9856	E 43 2300679	60503	13/05/2023	PAV7287	E 43 2303495	74550	14/05/2023
PCR0B98	E 43 2299085	60503	12/05/2023	PEL5C99	E 43 2302025	74550	13/05/2023
PEW5341	E 43 2302458	57463	13/05/2023	PFI0G62	E 43 2300766	60503	13/05/2023
PFU1185	E 43 2300672	60503	13/05/2023	PJG2C55	E 43 2303674	74550	14/05/2023
PJL0J91	E 43 2301210	60503	13/05/2023	PJL9G90	E 43 2301141	60503	13/05/2023
PLB3C87	E 43 2303836	74550	14/05/2023	PMD1G02	E 43 2303272	74550	14/05/2023
PNL3916	E 43 2303743	74630	14/05/2023	PQU1D41	E 43 2302662	74550	14/05/2023
PRO5B41	E 43 2301412	60503	13/05/2023	PRO9C95	E 43 2302847	74710	14/05/2023
PRZ5H47	E 43 2299192	60503	12/05/2023	PTF6858	E 43 2299302	60503	12/05/2023
PUK6H79	E 43 2301160	60503	13/05/2023	PUN3091	E 43 2303099	74550	14/05/2023
PVE5B98	E 43 2301492	74630	13/05/2023	PVF6E59	E 43 2303271	60503	14/05/2023
PVO4D56	E 43 2301994	60503	13/05/2023	PVX1722	E 43 2302687	74630	14/05/2023
PWE5B31	E 43 2304021	74550	14/05/2023	PWI4A81	E 43 2291774	74550	05/05/2023
PWI9G63	E 43 2301669	60503	13/05/2023	PWU9863	E 43 2303348	74550	14/05/2023
PXD6E81	E 43 2302844	74550	14/05/2023	PXF7B04	E 43 2299562	74630	12/05/2023
PXF7B04	E 43 2299970	75870	12/05/2023	PXH1479	E 43 2303724	74550	14/05/2023
PXI4C87	E 43 2302022	74550	13/05/2023	PXL6995	E 43 2302240	75870	13/05/2023
PXN2F35	C 00 1149271	55500	13/05/2023	PXP4J69	E 43 2303940	60503	14/05/2023
PXX4E79	C 00 1113106	55500	12/05/2023	PXZ2076	E 43 2300582	60503	12/05/2023
PYA7897	E 43 2301085	74550	13/05/2023	PYE1173	E 43 2302482	57463	13/05/2023
PYH0703	E 43 2303334	74550	14/05/2023	PYH5F65	E 43 2299220	56732	12/05/2023
PYJ0H27	E 43 2300961	74550	13/05/2023	PYK5H97	E 43 2303837	74550	14/05/2023
PYM1C37	E 43 2301635	74550	13/05/2023	PYN5182	E 43 2303501	60503	14/05/2023
PYS1782	E 43 2300979	74550	13/05/2023	PYT3I75	E 43 2290528	74550	07/05/2023
PYV9I91	E 43 2302632	74550	14/05/2023	PZA5E28	E 43 2303768	74550	14/05/2023
PZC7009	E 43 2302818	60503	14/05/2023	PZE5I73	E 43 2299600	56732	12/05/2023
PZK3D36	E 43 2303620	60503	14/05/2023	PZL5I95	E 43 2299906	74550	12/05/2023
PZR3H67	E 43 2301986	74630	13/05/2023	PZT9H83	E 43 2303852	74550	14/05/2023
PZU7H81	E 43 2301430	60503	13/05/2023	PZV8A96	E 43 2303296	74550	14/05/2023
PZW3435	E 43 2303522	60503	14/05/2023	QAD8A80	E 43 2300874	74630	13/05/2023
QAV0G76	E 43 2301494	74550	13/05/2023	QBM1J29	E 43 2299182	60503	12/05/2023
QBT7867	E 43 2303666	74550	14/05/2023	QCI1A34	E 43 2299440	60503	12/05/2023
QEC3J23	E 43 2303699	60503	14/05/2023	QGC9I44	E 43 2301030	60503	13/05/2023
QJC3271	E 43 2299592	74550	12/05/2023	QJC3271	E 43 2299593	60503	12/05/2023
QJL2J16	E 43 2303076	60503	14/05/2023	QKC5A66	E 43 2304559	75870	12/05/2023
QMW3399	E 43 2304539	75870	13/05/2023	QMX7E42	E 43 2299599	56732	12/05/2023
QNB1H10	E 43 2299859	74630	12/05/2023	QND5H29	E 43 2299415	60503	12/05/2023
QNE6333	E 43 2301526	56732	13/05/2023	QNK9846	E 43 2302144	74550	13/05/2023
QNM9C94	E 43 2303512	60503	14/05/2023	QNW5E39	E 43 2302081	74550	13/05/2023
QNY3D55	E 43 2300406	74710	12/05/2023	QOF3D96	E 43 2303765	74550	14/05/2023
QOI0J77	E 43 2303883	75870	14/05/2023	QOO1C64	E 43 2299678	60503	12/05/2023
QOP8205	E 43 2308165	75870	13/05/2023	QOR0B83	E 43 2303880	75870	14/05/2023
QOS7362	E 43 2300752	60503	13/05/2023	QOU1A88	E 43 2300425	60503	12/05/2023
QPD9G87	E 43 2300838	74550	13/05/2023	QPE2E98	E 43 2301363	60503	13/05/2023
QPG2B86	E 43 2303095	74550	14/05/2023	QPK4F59	E 43 2303504	60503	14/05/2023
QPM1H11	E 43 2301261	60503	13/05/2023	QPQ0D89	E 43 2302759	60503	14/05/2023
QPR7D66	E 43 2301137	60503	13/05/2023	QPR8F11	E 43 2303519	74550	14/05/2023
QPU2C12	E 43 2303816	74550	14/05/2023	QQB3G16	E 43 2303545	60503	14/05/2023
QQC9C35	E 43 2302135	74550	13/05/2023	QQD1J27	E 43 2300424	60503	12/05/2023
QQE3I67	E 43 2300487	60503	12/05/2023	QQG7G70	E 43 2304437	75870	11/05/2023
QQK7H81	E 43 2303713	74550	14/05/2023	QQS7D83	E 43 2303263	60503	14/05/2023
QQZ7B40	E 43 2287634	60503	04/05/2023	QTP5E21	E 43 2299352	60503	12/05/2023
QTR1G34	E 43 2302657	74550	14/05/2023	QUE1D53	E 43 2300889	60503	13/05/2023
QUI2H81	E 43 2299353	56732	12/05/2023	QUL7C53	E 43 2303616	60503	14/05/2023
QUM7774	E 43 2301283	60503	13/05/2023	QUQ2F23	E 43 2300164	75870	12/05/2023
QUQ5E31	E 43 2302126	74710	13/05/2023	QUQ8248	E 43 2302043	74550	13/05/2023
QUW7F68	E 43 2302023	74550	13/05/2023	QUX2E72	E 43 2301202	60503	13/05/2023
QUY2A19	E 43 2302726	60503	14/05/2023	QUY7H99	E 43 2301644	60503	13/05/2023
QWB7C21	E 43 2308179	75870	11/05/2023	QWU4F46	E 43 2303714	74550	14/05/2023
QWU4G15	E 43 2299676	60503	12/05/2023	QWV5880	E 43 2301429	56732	13/05/2023
QWV6121	E 43 2303155	74630	14/05/2023	QWW0A44	E 43 2299432	60503	12/05/2023
QWW6B83	E 43 2303695	56732	14/05/2023	QWX1500	E 43 2301165	56732	13/05/2023
QWY8A74	E 43 2299871	74550	12/05/2023	QXA9790	E 43 2308220	75870	12/05/2023
QXB9B04	E 43 2301078	74550	13/05/2023	QXC4F33	E 43 2301704	74550	13/05/2023
QXE8G25	E 43 2301056	56732	13/05/2023	QXJ0875	E 43 2303845	74550	14/05/2023
QXJ6585	E 43 2300532	74550	12/05/2023	QXK1F16	C 00 1113102	58196	12/05/2023
QXK2F98	C 00 1168218	55500	07/05/2023	QXL1C19	E 43 2303072	60503	14/05/2023
QXL1F31	E 43 2301115	56732	13/05/2023	QXT0D96	E 43 2304027	74550	14/05/2023
QXT2I31	E 43 2303767	74550	14/05/2023	QXX7I14	E 43 2301041	60503	13/05/2023
RAH0A63	E 43 2303397	56732	14/05/2023	RCH5A29	E 43 2303809	74550	14/05/2023
RCR4I67	E 43 2303850	74550	14/05/2023	RFG8F31	E 43 2303326	74550	14/05/2023
RFK0J71	E 43 2303954	56732	14/05/2023	RFR3H68	E 43 2300856	74550	13/05/2023
RFV7I47	E 43 2302893	56732	14/05/2023	RFX2B49	E 43 2300813	60503	13/05/2023
RFX2H85	E 43 2303340	74550	14/05/2023	RFX4J55	E 43 2299726	60503	12/05/2023
RFY1G74	E 43 2301278	60503	13/05/2023	RFY6B13	E 43 2303341	74550	14/05/2023
RFZ5B56	E 43 2301285	60503	13/05/2023	RFZ8E23	E 43 2302129	74550	13/05/2023
RGA3D68	E 43 2303169	60503	14/05/2023	RGB3I04	E 43 2301632	60503	13/05/2023
RGB6E11	E 43 2303555	60503	14/05/2023	RGD3H27	E 43 2301447	74550	13/05/2023
RHA0F27	E 43 2299313	60503	12/05/2023	RHO6I47	E 43 2301152	60503	13/05/2023
RHO9I84	E 43 2301092	60503	13/05/2023	RIP9F04	E 43 2303282	60503	14/05/2023
RIY9D86	E 43 2301503	60503	13/05/2023	RIY9D86	E 43 2301444	60503	13/05/2023
RMJ3I08	E 43 2301647	74550	13/05/2023	RMK4F52	E 43 2303814	74550	14/05/2023
RML5B82	C 00 1164452	76332	02/05/2023	RML9B91	E 43 2302083	74550	13/05/2023
RMN2E04	E 43 2300502	74550	12/05/2023	RMP7E87	E 43 2301645	74550	13/05/2023
RMR9J73	E 43 2301672	60503	13/05/2023	RMW3F13	E 43 2302107	74630	13/05/2023
RMX2F82	E 43 2303828	74630	14/05/2023	RNA2H74	E 43 2301265	60503	13/05/2023
RNF5G42	E 43 2300683	60503	13/05/2023	RNW7H27	E 43 2300914	74550	13/05/2023
RNX7C57	E 43 2303806	74550	14/05/2023	RNX8D44	C 00 1113099	55500	10/05/2023
RTE5D64	E 43 2303038	60503	14/05/2023	RTG6J47	E 43 2301154	60503	13/05/2023
RTH8D35	E 43 2299348	60503	12/05/2023	RTM2A51	E 43 2301465	74550	13/05/2023
RTN5F29	E 43 2299559	74550	12/05/2023	RTN8J56	E 43 2299773	74550	12/05/2023
RTO5D18	E 43 2301638	60503	13/05/2023	RTP8C73	E 43 2299829	74550	12/05/2023
RTS0I27	E 43 2301286	60503	13/05/2023	RTW1B00	E 43 2303560	60503	14/05/2023
RTW7I31	E 43 2301119	56732	13/05/2023	RUA1D47	E 43 2301332	74550	13/05/2023
RUC5G17	E 43 2299558	74550	12/05/2023	RUC9A96	E 43 2299537	74550	12/05/2023
RUD2J30	E 43 2303834	74550	14/05/2023	RUE9H46	E 43 2302055	74550	13/05/2023
RUH0E94	E 43 2300931	74630	13/05/2023	RUH7H95	E 43 2302620	74550	14/05/2023
RUI0E24	E 43 2302123	74710	13/05/2023	RUJ3B57	E 43 2300558	74550	12/05/2023
RUJ3H63	E 43 2300822	74630	13/05/2023	RUN2D78	E 43 2304489	75870	13/05/2023
RUN5I42	E 43 2301031	60503	13/05/2023	RUW2B54	E 43 2301014	74550	13/05/2023
RVF0A28	C 00 383550	54600	06/05/2023	RVF4C74	E 43 2303191	60503	14/05/2023
RVJ7E63	E 43 2301636	74550	13/05/2023	RVL5C88	E 43 2300474	60503	12/05/2023
RVM0I78	C 00 1160463	55500	11/05/2023	RVM9E53	C 00 1147622	76332	11/05/2023
RVN9B23	E 43 2299240	60503	12/05/2023	RVO3J49	E 43 2301167	56732	13/05/2023
RVQ2D56	E 43 2300022	75870	12/05/2023	RVQ4G89	E 43 2304484	75870	13/05/2023
RVU5D99	E 43 2302633	74550	14/05/2023	RVU7A36	E 43 2299663	74550	12/05/2023
RVW6J93	E 43 2302048	74550	13/05/2023	RVW8F40	C 00 1160458	55500	11/05/2023
RVY1H95	E 43 2303331	74550	14/05/2023	SCB0D70	E 43 2302122	74550	13/05/2023
SCC3J65	E 43 2300459	56732	12/05/2023	SDW6F42	E 43 2302833	60503	14/05/2023
SDY5H10	C 00 711583	59910	12/05/2023	SEC3I17	E 43 2303764	74550	14/05/2023
SEG9G05	E 43 2302410	57463	13/05/2023	SHB4I40	E 43 2300497	60503	12/05/2023
SHD3I96	E 43 2299113	74550	12/05/2023	SHI4A82	E 43 2301293	74550	13/05/2023
SHI4A82	E 43 2301319	74630	13/05/2023	SHJ1J21	E 43 2301269	60503	13/05/2023
SHJ2C27	E 43 2299020	74550	12/05/2023	SHK5E68	E 43 2301097	60503	13/05/2023
SHN6H15	E 43 2301362	74630	13/05/2023	SHO7C50	E 43 2303476	74550	14/05/2023
SHQ0D16	E 43 2299229	60412	12/05/2023	SHQ6D90	E 43 2301489	74550	13/05/2023

ÓRGÃO AUTUADOR: 264770

EDITAL DE NOTIFICAÇÃO DE AUTUAÇÃO PELO COMETIMENTO DE INFRAÇÃO DE TRÂNSITO

O Secretário de Transportes e Mobilidade Urbana, considerando o disposto nos artigos 24, 281, 282 e seus respectivos incisos da Lei Federal nº 9503/97 - Código de Trânsito Brasileiro - CTB, torna público, de acordo com a Resolução CONTRAN 619/2016 a relação de AUTOS DE INFRAÇÃO DE TRÂNSITO (AIT) validados e processados no lote número: NTW647701771 do dia 24/05/2023.

A partir da data desta publicação, o proprietário pode INDICAR O CONDUTOR INFRATOR E APRESENTAR A DEFESA DE AUTUAÇÃO até dia 28/06/2023.

DOCUMENTAÇÃO NECESSÁRIA PARA INDICAÇÃO DE CONDUTOR INFRATOR (Entrega pessoalmente ou via Correios):

-Formulário de Identificação do Condutor Infrator preenchido (Dísponivel para retirada no FACIL STMU).

Caso não esteja corretamente relatada a infração ocorrida, apresente DEFESA DA AUTUAÇÃO, de acordo com a legislação vigente.

DOCUMENTAÇÃO NECESSÁRIA PARA DEFESA DE AUTUAÇÃO (Entrega pessoalmente ou via Correios):

-Cópia da Notificação de autuação (Disponível para retirada no FACIL STMU);

-Cópia do documento do veículo;

-Cópia da CNH ou Permissão para Dirigir;

-Documento de identificação do proprietário;

-Documentos que comprovem a argumentação da defesa de autuação.

ENDEREÇO PARA ENVIO DA INDICAÇÃO DE CONDUTOR OU PARA PROTOCOLO DE DEFESA DE AUTUAÇÃO:

FACIL STMU - ALAMEDA DOS LÍRIOS, 303 - PQ. CECAP (Terminal Rodoviário) - CEP 07190-012

Placa	Auto de Infração	Código Infração	Data Infração	Placa	Auto de Infração	Código Infração	Data Infração
BAQ7B78	C 00 1160468	54522	17/05/2023	BOS6584	C 00 1177194	54521	11/05/2023
BQU2737	C 00 1144011	76332	15/05/2023	BUH1917	C 00 1158403	55411	12/05/2023
BZW2G66	C 00 1177186	55500	11/05/2023	CAE5195	C 00 1054125	57380	17/05/2023
CAP7596	C 00 1160467	60330	17/05/2023	CAZ0D02	C 00 1092342	57380	17/05/2023
CBD9934	C 00 1160310	57200	16/05/2023	CFF5654	C 00 1159693	55413	16/05/2023
CGK1H14	C 00 1152219	57380	17/05/2023	CLH8709	C 00 1159662	54527	18/05/2023
CTK6077	C 00 1158401	55411	12/05/2023	CTV9650	C 00 1168786	55920	17/05/2023
CVC4141	C 00 1159694	55413	16/05/2023	CVY3786	C 00 1158575	54525	15/05/2023
CWP9533	C 00 1139649	65300	13/05/2023	CXV9B87	C 00 596152	53800	13/05/2023
DAD7D73	C 00 1143846	55500	07/05/2023	DAI1C14	C 00 1149320	54525	13/05/2023
DBB3731	C 00 986822	55500	13/05/2023	DCF6B73	C 00 1158568	54525	15/05/2023
DDO1138	C 00 1152102	55500	15/05/2023	DGQ4650	C 00 1168781	55500	15/05/2023
DHT7017	C 00 1158429	65300	13/05/2023	DHU2121	C 00 1168620	55500	17/05/2023
DIB4314	C 00 1168572	76332	17/05/2023	DID3790	C 00 1160312	60411	17/05/2023
DIN4561	C 00 1158402	55411	12/05/2023	DIT6361	C 00 1119497	55500	18/05/2023
DLU4911	C 00 1149325	55500	13/05/2023	DMG5315	C 00 1177188	53800	11/05/2023
DNK3J35	C 00 1160464	55413	17/05/2023	DOP5C87	C 00 1124646	54525	15/05/2023
DPN8778	C 00 1011143	73662	15/05/2023	DQP1388	C 00 1119212	55500	16/05/2023
DRK7103	C 00 865641	54600	14/05/2023	DRM2J26	C 00 1160469	56570	18/05/2023
DRP8597	C 00 1119207	55500	16/05/2023	DRX5H83	C 00 1102548	70481	17/05/2023
DSE8673	C 00 1168621	76332	15/05/2023	DSF4328	C 00 1139689	56570	14/05/2023
DUN8924	C 00 1149322	54525	13/05/2023	DVI5243	C 00 1144051	55500	18/05/2023
DVK0H61	C 00 1119213	55500	16/05/2023	DXH0D81	C 00 1158574	54525	15/05/2023
DZA2B22	C 00 1092338	57380	17/05/2023	DZF4168	C 00 1168627	53800	16/05/2023
DZG7983	C 00 1147815	55500	16/05/2023	EAT8I74	C 00 1158139	73662	15/05/2023
EBM1663	C 00 1154594	55500	14/05/2023	EBM5137	C 00 1160242	55500	17/05/2023
EDC0756	C 00 1158566	54525	15/05/2023	EDC4449	C 00 1168574	76332	17/05/2023
EDD9414	C 00 1147814	54521	16/05/2023	EDO1243	C 00 1158428	54521	13/05/2023
EEE1C09	C 00 1139688	51851	14/05/2023	EEI1D99	C 00 1144052	55500	18/05/2023
EEI3360	C 00 1147818	55500	16/05/2023	EEK2012	C 00 1160490	76331	17/05/2023
EES7J34	C 00 972005	65300	14/05/2023	EEU5333	C 00 1159425	58196	17/05/2023
EEU8597	C 00 1092336	57380	17/05/2023	EHL5483	C 00 1168757	55413	17/05/2023
EHR0D05	C 00 1082490	58191	13/05/2023	EIT3E10	C 00 1160495	54521	17/05/2023
EIX5593	C 00 1160246	55500	17/05/2023	EKL2258	C 00 1160305	55413	16/05/2023
ELB5E56	C 00 1115390	51851	13/05/2023	ELC3248	C 00 1149323	54525	13/05/2023
ELE1531	C 00 1160465	55920	17/05/2023	ELI0863	C 00 1160248	55500	17/05/2023
ELR7196	C 00 1158135	55500	17/05/2023	ELR8314	C 00 1147812	55500	16/05/2023
EMR3968	C 00 1177202	54521	11/05/2023	EMW7583	C 00 1055611	57380	17/05/2023
ENF9136	C 00 1160484	55413	15/05/2023	EPZ6939	C 00 1071466	76332	18/05/2023
EQC9G84	C 00 1160470	72340	18/05/2023	EQP8C47	C 00 1160497	70991	17/05/2023
ERL6350	C 00 1054856	76332	17/05/2023	ERM4E99	C 00 1139646	65300	13/05/2023
ESG6E18	C 00 1168776	76332	15/05/2023	ESP7B46	C 00 1092340	57380	17/05/2023
ETE1977	C 00 1168429	76332	17/05/2023	ETM5F49	C 00 1119206	55500	16/05/2023
ETM6410	C 00 1177193	53800	11/05/2023	EUZ3E09	C 00 1168782	76332	17/05/2023
EVN1H71	C 00 1158565	54600	15/05/2023	EYB5343	C 00 1177184	55500	11/05/2023
EZN2075	C 00 1092334	57380	17/05/2023	EZU5187	C 00 1055613	57380	17/05/2023
EZY5I36	C 00 1168567	76332	17/05/2023	FAB9E05	C 00 1153578	60501	13/05/2023
FAB9E05	C 00 1153579	51851	13/05/2023	FAW6388	C 00 1177177	55680	11/05/2023
FBK4A01	C 00 1055614	57380	17/05/2023	FCE8879	C 00 1154601	55680	13/05/2023
FCI6E86	C 00 1147817	55500	16/05/2023	FCW3443	C 00 1159493	55411	16/05/2023
FCZ6J00	C 00 1152026	60502	17/05/2023	FDU7270	C 00 1160249	55500	17/05/2023
FEW5077	C 00 1139648	55250	13/05/2023	FFT7724	C 00 1055616	57380	17/05/2023
FHG5398	C 00 1092337	57380	17/05/2023	FHQ5402	C 00 1011145	55500	15/05/2023
FIC5C21	C 00 1168784	56222	17/05/2023	FII6555	C 00 1092565	73662	17/05/2023
FII9G14	C 00 1071465	76332	18/05/2023	FJW1463	C 00 1159495	53800	16/05/2023
FKO6I81	C 00 1153800	57200	14/05/2023	FKR1511	C 00 1092566	65300	17/05/2023
FKY6869	C 00 1168568	76332	17/05/2023	FLE8C52	C 00 1160241	76331	17/05/2023
FLM2712	C 00 1048651	54521	14/05/2023	FLV5I88	C 00 1004431	60502	14/05/2023
FLV5I88	C 00 1004430	70481	14/05/2023	FLW7B06	C 00 1168525	51851	15/05/2023
FMF3477	C 00 1147813	55500	16/05/2023	FMF5010	C 00 1149481	58196	15/05/2023
FNQ5D54	C 00 1168575	76332	17/05/2023	FOA5C57	C 00 1144076	76332	17/05/2023
FOD7181	C 00 1177196	54521	11/05/2023	FOF2D77	C 00 1160466	72340	17/05/2023
FOS1303	C 00 1160472	76252	18/05/2023	FPA0I91	C 00 1022175	52311	15/05/2023
FPZ0319	C 00 1168570	76332	17/05/2023	FQI7B04	C 00 1092335	57380	17/05/2023
FQW7586	C 00 1113111	76331	16/05/2023	FRD3B03	C 00 1119209	55500	16/05/2023
FRN5B09	C 00 1177204	59591	11/05/2023	FRW9B37	C 00 1168785	76332	17/05/2023
FSG5617	C 00 1158427	55500	13/05/2023	FSK4518	C 00 1177180	55680	11/05/2023
FSP5C79	C 00 1053414	54600	15/05/2023	FSZ6212	C 00 1160247	55500	17/05/2023
FTL9A77	C 00 1177176	55500	11/05/2023	FTR2699	C 00 1177191	53800	11/05/2023
FUF5194	C 00 1177206	55500	11/05/2023	FUH2E30	C 00 1011142	54521	13/05/2023
FUI5041	C 00 1168573	76332	17/05/2023	FVD9I44	C 00 1177210	55500	11/05/2023
FWQ3286	C 00 1149321	54525	13/05/2023	FWV0G63	C 00 1160492	56570	17/05/2023
FYD9H44	C 00 1144013	73662	15/05/2023	FYW0E15	C 00 1144054	55500	17/05/2023
FZA7A77	C 00 1160307	54522	16/05/2023	FZC3H14	C 00 1095341	56650	17/05/2023
FZO2A60	C 00 1177208	55500	11/05/2023	GAC0829	C 00 1158404	54522	15/05/2023
GAG1I15	C 00 1160244	55500	17/05/2023	GAN3C18	C 00 1177192	54521	11/05/2023
GBA8D45	C 00 1151284	76332	17/05/2023	GBG1A31	C 00 1168778	76332	15/05/2023
GBG9G06	C 00 785420	55411	13/05/2023	GBJ2B93	C 00 1177187	54521	11/05/2023
GCE7341	C 00 1160493	55413	17/05/2023	GCJ6H53	C 00 1139647	65300	13/05/2023
GDZ9G53	C 00 1071464	76332	18/05/2023	GER5610	C 00 1119498	60501	18/05/2023

GFJ5961	C 00 1160243	55500	17/05/2023	GFU2877	C 00 1119211	55500	16/05/2023
GGH2685	C 00 1168780	76332	15/05/2023	GGT1G53	C 00 1092341	57380	17/05/2023
GHA9H15	C 00 1168569	76332	17/05/2023	GIU3724	C 00 1119214	55680	16/05/2023
GJC7I27	C 00 1055617	57380	17/05/2023	GJD6A45	C 00 1113110	55500	16/05/2023
GJE4F52	C 00 1168571	76332	17/05/2023	GJN6293	C 00 1147810	54522	16/05/2023
GYQ9H33	C 00 1119210	55500	16/05/2023	HCJ3461	C 00 1149324	54525	13/05/2023
IZU1B34	C 00 1149318	55500	13/05/2023	JSX7D92	C 00 1071463	55500	18/05/2023
KXW8D44	C 00 1168622	76332	15/05/2023	MCU4580	C 00 1119205	55500	16/05/2023
NLT2E09	C 00 1160245	55500	17/05/2023	NOJ3121	C 00 1160308	55500	16/05/2023
OLV3097	C 00 1144056	55500	17/05/2023	OPK5525	C 00 1149319	54525	13/05/2023
PIS5708	C 00 1144057	55500	17/05/2023	PWD4021	C 00 1158572	55090	15/05/2023
PXP7E88	C 00 1119496	55500	18/05/2023	PXU9827	C 00 1144012	76332	15/05/2023
PYC1H14	C 00 1124645	73662	15/05/2023	PYF0471	C 00 1168566	76332	17/05/2023
PZD6027	C 00 1011144	76332	15/05/2023	PZT8218	C 00 1177183	55500	11/05/2023
QAR5364	C 00 1168777	76332	15/05/2023	QLZ5B99	C 00 1136093	76332	15/05/2023
QMT7E41	C 00 1160473	54526	18/05/2023	QNE6427	C 00 1160491	76331	17/05/2023
QOK2J04	C 00 1160309	55500	16/05/2023	QXS9I28	C 00 1160471	54522	18/05/2023
RMM6D23	C 00 1119208	55500	16/05/2023	RMT7C72	C 00 1160496	76331	17/05/2023
RNN7B12	C 00 1156920	51851	17/05/2023	RTE7E82	C 00 1144058	55500	17/05/2023
RTP9J33	C 00 1159494	55411	16/05/2023	RUJ2F08	C 00 1160450	76332	16/05/2023
SCD7C48	C 00 1160311	54522	16/05/2023				

ÓRGÃO AUTUADOR: 264770

EDITAL DE NOTIFICAÇÃO DE AUTUAÇÃO PELO COMETIMENTO DE INFRAÇÃO DE TRÂNSITO

O Secretário de Transportes e Mobilidade Urbana, considerando o disposto nos artigos 24, 281, 282 e seus respectivos incisos da Lei Federal nº 9503/97 - Código de Trânsito Brasileiro - CTB, torna público, de acordo com a Resolução CONTRAN 619/2016 a relação de AUTOS DE INFRAÇÃO DE TRÂNSITO (AIT) validados e processados no lote número: NTW647701772 do dia 25/05/2023.

A partir da data desta publicação, o proprietário pode INDICAR O CONDUTOR INFRATOR E APRESENTAR A DEFESA DE AUTUAÇÃO até dia 29/06/2023.

DOCUMENTAÇÃO NECESSÁRIA PARA INDICAÇÃO DE CONDUTOR INFRATOR (Entrega pessoalmente ou via Correios):

-Formulário de Identificação do Condutor Infrator preenchido (Dísponivel para retirada no FACIL STMU).

Caso não esteja corretamente relatada a infração ocorrida, apresente DEFESA DA AUTUAÇÃO, de acordo com a legislação vigente.

DOCUMENTAÇÃO NECESSÁRIA PARA DEFESA DE AUTUAÇÃO (Entrega pessoalmente ou via Correios):

-Cópia da Notificação de autuação (Disponível para retirada no FACIL STMU);

-Cópia do documento do veículo;

-Cópia da CNH ou Permissão para Dirigir;

-Documento de identificação do proprietário;

-Documentos que comprovem a argumentação da defesa de autuação.

ENDEREÇO PARA ENVIO DA INDICAÇÃO DE CONDUTOR OU PARA PROTOCOLO DE DEFESA DE AUTUAÇÃO:

FACIL STMU - ALAMEDA DOS LÍRIOS, 303 - PQ. CECAP (Terminal Rodoviário) - CEP 07190-012

Placa	Auto de Infração	Código Infração	Data Infração	Placa	Auto de Infração	Código Infração	Data Infração
AAC8A84	E 43 2303111	60503	14/05/2023	AAV1G66	E 43 2307038	60503	15/05/2023
ACS2357	E 43 2307230	60503	15/05/2023	AEX3F13	E 43 2304131	74550	15/05/2023
AGF2428	E 43 2306851	74550	15/05/2023	AHB7951	E 43 2306878	60503	15/05/2023
AJH9698	E 43 2304529	75870	15/05/2023	AKQ4058	E 43 2305691	74550	16/05/2023
AMI0562	E 43 2306752	60503	15/05/2023	AMO1794	E 43 2303165	56732	14/05/2023
ANZ2793	E 43 2305280	74550	16/05/2023	AOE7584	E 43 2306598	74550	15/05/2023
AOK5563	E 43 2304865	74550	16/05/2023	ARR9F66	E 43 2306830	60503	15/05/2023
ATQ1H58	E 43 2305403	74550	16/05/2023	AUD0631	E 43 2305182	60503	16/05/2023
AUV3481	E 43 2304024	74550	14/05/2023	AWL8A22	E 43 2304151	60503	16/05/2023
AWQ4A73	E 43 2305165	60503	16/05/2023	AXH0B40	E 43 2305447	74550	16/05/2023
AXT4267	E 43 2306876	74550	15/05/2023	AZZ8617	E 43 2306947	60503	15/05/2023
BAC9J91	E 43 2305579	74550	16/05/2023	BAF8J89	E 43 2306551	74550	15/05/2023
BAJ1B35	E 43 2305481	60503	16/05/2023	BBV8259	E 43 2306415	57463	16/05/2023
BCD9A88	E 43 2307352	74550	15/05/2023	BGI1829	E 43 2307171	74550	15/05/2023
BIV7844	E 43 2306735	74550	15/05/2023	BIV7844	E 43 2305099	74550	16/05/2023
BIV7844	E 43 2305113	74550	16/05/2023	BMK3I93	E 43 2306688	60503	15/05/2023
BMW6G57	E 43 2304137	74630	15/05/2023	BNI0453	E 43 2305779	74630	16/05/2023
BNT8A11	E 43 2307887	57463	15/05/2023	BOC0751	E 43 2305564	60503	16/05/2023
BOK9294	E 43 2304934	60503	16/05/2023	BOQ6F48	E 43 2305418	74550	16/05/2023
BOQ6F48	E 43 2305657	74550	16/05/2023	BPL5G03	E 43 2308113	75870	15/05/2023
BPS9E86	E 43 2306489	74550	15/05/2023	BQU9A67	E 43 2303250	60503	14/05/2023
BSF6311	E 43 2306986	60503	15/05/2023	BSG2B30	E 43 2305240	74550	16/05/2023
BTA3860	E 43 2303299	74550	14/05/2023	BTR6736	E 43 2305064	60503	16/05/2023
BTT0E24	E 43 2306966	60503	15/05/2023	BUA1925	E 43 2305431	74550	16/05/2023
BUI7830	E 43 2306532	74550	15/05/2023	BXM2707	E 43 2305521	74550	16/05/2023
BXN8A24	E 43 2308236	75870	15/05/2023	BYF9471	E 43 2307338	60503	15/05/2023
BYG4872	E 43 2308105	75870	15/05/2023	BYK8J10	E 43 2306707	56732	15/05/2023
BYZ9411	E 43 2307145	74630	15/05/2023	BZB2B86	E 43 2306581	74550	15/05/2023
BZG0A62	E 43 2307729	57463	15/05/2023	BZG6D56	E 43 2306633	60503	15/05/2023
CAO4203	E 43 2306015	75870	16/05/2023	CBA2A27	E 43 2305845	74550	16/05/2023
CBC3G22	E 43 2305220	56732	16/05/2023	CBH8596	E 43 2306065	75870	16/05/2023
CCU9E66	E 43 2306717	60412	15/05/2023	CDK9517	E 43 2305255	60503	16/05/2023
CDL1087	E 43 2306852	60503	15/05/2023	CDM6B63	E 43 2306316	57463	16/05/2023
CEB4F56	E 43 2305763	74550	16/05/2023	CES4232	E 43 2305407	74550	16/05/2023
CES4232	E 43 2303302	74550	14/05/2023	CFA7591	E 43 2307263	74630	15/05/2023
CFH6D20	E 43 2306860	60503	15/05/2023	CFZ5J91	E 43 2305050	60503	16/05/2023
CGH1997	E 43 2305104	60503	16/05/2023	CGM9583	E 43 2305758	74550	16/05/2023
CHB5342	E 43 2307050	74550	15/05/2023	CHL9470	E 43 2307385	74550	15/05/2023
CHO1088	E 43 2305239	60503	16/05/2023	CID0679	E 43 2307226	60503	15/05/2023
CIN7673	E 43 2307366	74550	15/05/2023	CIS7924	E 43 2306632	60503	15/05/2023
CIX4G39	E 43 2306114	75870	16/05/2023	CLH9515	E 43 2306400	57463	16/05/2023
CLO4132	E 43 2303799	74550	14/05/2023	CLQ2568	E 43 2305582	74550	16/05/2023
CLV3241	E 43 2306808	60503	15/05/2023	CMC2317	E 43 2308117	75870	15/05/2023
CMC2317	E 43 2308143	75870	16/05/2023	CMC2786	E 43 2303953	74550	14/05/2023
CMC3174	E 43 2303704	60503	14/05/2023	CMP4433	E 43 2307359	74550	15/05/2023
CMV2320	E 43 2303656	74550	14/05/2023	CNA0J91	E 43 2305438	74550	16/05/2023
CNA5C21	E 43 2304140	74630	15/05/2023	CNG6808	E 43 2306778	60503	15/05/2023
CNO2890	E 43 2307537	75870	15/05/2023	COE2517	E 43 2304951	56732	16/05/2023
COL1322	E 43 2306662	60503	15/05/2023	COP6J84	E 43 2303142	74550	14/05/2023
COT5983	E 43 2306832	60503	15/05/2023	CPV0886	E 43 2307166	74630	15/05/2023
CQD3548	E 43 2307441	74630	15/05/2023	CQU3J25	E 43 2307195	74550	15/05/2023
CRF0270	E 43 2307248	60503	15/05/2023	CRF0927	E 43 2308266	75870	16/05/2023
CRJ4D10	E 43 2304110	74550	15/05/2023	CRM5531	E 43 2304952	60503	16/05/2023
CRO0F11	E 43 2306482	74550	15/05/2023	CRT4646	E 43 2307395	74550	15/05/2023
CSB1H76	E 43 2305597	74550	16/05/2023	CSC1B29	E 43 2305770	74550	16/05/2023
CSI6755	E 43 2303600	74550	14/05/2023	CSW2847	E 43 2306823	60503	15/05/2023
CTI8180	E 43 2304866	74550	16/05/2023	CTN1J50	E 43 2305552	74550	16/05/2023
CVA4589	E 43 2304958	74550	16/05/2023	CXH8F46	E 43 2306732	74550	15/05/2023
CXN7519	E 43 2306751	60503	15/05/2023	CXP8949	E 43 2306630	60503	15/05/2023
CXU5063	E 43 2308121	75870	15/05/2023	CXU5222	E 43 2307370	74550	15/05/2023
CXV4516	E 43 2307215	74550	15/05/2023	CYQ6531	E 43 2305171	60503	16/05/2023
CYS3F39	E 43 2306614	74550	15/05/2023	CYY6553	E 43 2307449	74550	15/05/2023
CZA8240	E 43 2307540	75870	15/05/2023	CZU0307	E 43 2305834	74550	16/05/2023
DAD4135	E 43 2307097	74550	15/05/2023	DAV6279	E 43 2303199	74550	14/05/2023
DBM2593	E 43 2307339	60503	15/05/2023	DBO8E58	E 43 2305584	74550	16/05/2023
DCC9682	E 43 2305271	60503	16/05/2023	DCD4094	E 43 2305027	60503	16/05/2023
DCF6598	E 43 2306972	60503	15/05/2023	DCH3117	E 43 2307033	60503	15/05/2023
DCV1F79	E 43 2307382	74630	15/05/2023	DDA3937	E 43 2307210	74550	15/05/2023
DDL9035	E 43 2304159	74550	16/05/2023	DDP0517	E 43 2307434	74550	15/05/2023
DDQ8983	E 43 2307091	74550	15/05/2023	DDW1F32	E 43 2304831	74630	16/05/2023
DDX0443	E 43 2306087	75870	16/05/2023	DEB5179	E 43 2304984	74550	16/05/2023
DEP0500	E 43 2303086	60503	14/05/2023	DER1806	E 43 2304868	74550	16/05/2023
DEZ4624	E 43 2305429	74550	16/05/2023	DFK1J14	E 43 2308223	75870	16/05/2023
DFM2967	E 43 2305098	74630	16/05/2023	DFP0405	E 43 2306924	60503	15/05/2023
DGN1I91	E 43 2305572	74550	16/05/2023	DGN4188	E 43 2304876	74550	16/05/2023
DGY3525	E 43 2307049	74550	15/05/2023	DHO6051	E 43 2307396	74550	15/05/2023
DHO8226	E 43 2303962	74550	14/05/2023	DHS1G92	E 43 2306724	74630	15/05/2023
DHS1G92	E 43 2305096	74630	16/05/2023	DHS1G92	E 43 2304059	74630	15/05/2023
DIG0189	E 43 2305780	74630	16/05/2023	DIO9848	E 43 2303582	74550	14/05/2023
DIT5G15	E 43 2308108	75870	15/05/2023	DJH0435	E 43 2305037	60503	16/05/2023
DKA3A68	E 43 2305708	74550	16/05/2023	DKC3521	E 43 2304038	60503	15/05/2023
DKG8180	E 43 2308141	75870	16/05/2023	DKK1666	E 43 2307398	74630	15/05/2023
DKQ2491	E 43 2306856	60503	15/05/2023	DKR3051	E 43 2308235	75870	15/05/2023
DKU1677	E 43 2305040	60503	16/05/2023	DKX1638	E 43 2305632	74550	16/05/2023
DKX9950	E 43 2304999	60503	16/05/2023	DMB2385	E 43 2305775	74550	16/05/2023
DMC2H32	E 43 2308134	75870	16/05/2023	DMI2527	E 43 2307389	74630	15/05/2023
DMM5C39	E 43 2306757	60503	15/05/2023	DNA4B97	E 43 2307442	74630	15/05/2023
DNB4I79	E 43 2305786	74550	16/05/2023	DNC0700	E 43 2307411	74550	15/05/2023
DOE6182	E 43 2305035	60503	16/05/2023	DOI7E60	E 43 2304889	74630	16/05/2023
DOM6H56	E 43 2305571	74550	16/05/2023	DOQ1B02	E 43 2302757	74630	14/05/2023
DOR7I43	E 43 2305420	74550	16/05/2023	DPB3669	E 43 2302727	60503	14/05/2023
DPB3897	E 43 2303342	74630	14/05/2023	DPE6604	E 43 2305012	60503	16/05/2023
DPE8F51	E 43 2307056	74550	15/05/2023	DPH4228	E 43 2303776	74710	14/05/2023
DPP7F16	E 43 2303300	74550	14/05/2023	DQB5609	E 43 2304933	60503	16/05/2023
DQD0418	E 43 2305791	74550	16/05/2023	DQM6169	E 43 2306916	74550	15/05/2023
DQQ5896	E 43 2307266	74550	15/05/2023	DRB2A41	E 43 2303110	56732	14/05/2023
DRE2I81	E 43 2303319	74550	14/05/2023	DRI0I63	E 43 2304121	74550	15/05/2023
DRK4G68	E 43 2307081	74550	15/05/2023	DRN4G93	E 43 2305351	74550	16/05/2023
DRP7207	E 43 2307330	56732	15/05/2023	DRQ9C71	E 43 2308131	75870	16/05/2023
DRU5490	E 43 2306873	74550	15/05/2023	DRW4868	E 43 2303937	60503	14/05/2023
DSP5032	E 43 2302771	74550	14/05/2023	DSQ1J98	E 43 2306608	74550	15/05/2023
DST5914	E 43 2306561	60503	15/05/2023	DSZ3163	E 43 2305025	60503	16/05/2023
DTC0E34	E 43 2306968	60503	15/05/2023	DTE2428	E 43 2306818	60503	15/05/2023
DTJ8F09	E 43 2307394	74630	15/05/2023	DTK5370	E 43 2305980	75870	16/05/2023
DTN6H71	E 43 2306480	74550	15/05/2023	DTN7878	E 43 2305215	74550	16/05/2023
DTS7707	E 43 2306927	60503	15/05/2023	DTW2E79	E 43 2305764	74550	16/05/2023
DUA6G08	E 43 2307350	74550	15/05/2023	DUB8792	E 43 2305208	56732	16/05/2023
DUC9846	E 43 2305437	74550	16/05/2023	DUG4681	E 43 2306861	74550	15/05/2023
DUH5779	E 43 2303149	74550	14/05/2023	DUK4D46	E 43 2303161	60503	14/05/2023
DUM6731	E 43 2305218	56732	16/05/2023	DUV1E17	E 43 2305061	60503	16/05/2023
DUZ5835	E 43 2303051	60503	14/05/2023	DVC1834	E 43 2304930	60503	16/05/2023
DVD0200	E 43 2304032	74630	15/05/2023	DVD7B16	E 43 2307282	74550	15/05/2023
DVD8J59	E 43 2305028	60503	16/05/2023	DWI1421	E 43 2306488	74630	15/05/2023
DWK2A04	E 43 2304147	60503	16/05/2023	DWL4255	E 43 2305169	60503	16/05/2023
DWL5J19	E 43 2305066	60503	16/05/2023	DWN3C20	E 43 2305574	74550	16/05/2023
DWN3C20	E 43 2307200	74550	15/05/2023	DWO0I91	E 43 2307336	60503	15/05/2023
DWP4495	E 43 2306627	60503	15/05/2023	DWR3179	E 43 2305568	60503	16/05/2023
DWT7I81	E 43 2306867	56732	15/05/2023	DWV6935	E 43 2305257	60503	16/05/2023
DXE3J42	E 43 2307884	57463	15/05/2023	DXE4H44	E 43 2307390	74550	15/05/2023
DXG0600	E 43 2306696	60503	15/05/2023	DXH0515	E 43 2304926	60503	16/05/2023
DXK0975	E 43 2305631	74550	16/05/2023	DXK1D60	E 43 2303113	60503	14/05/2023
DXM2J97	E 43 2304126	60503	15/05/2023	DXM3A27	E 43 2307030	60503	15/05/2023
DXV5J44	E 43 2306747	60503	15/05/2023	DXW3968	E 43 2304921	74550	16/05/2023
DXX7190	E 43 2305827	74550	16/05/2023	DYC5C10	E 43 2307689	57463	15/05/2023
DYJ2703	E 43 2305640	74550	16/05/2023	DYL1601	E 43 2306771	60503	15/05/2023
DYW5969	E 43 2305091	60412	16/05/2023	DYW5I41	E 43 2303266	60503	14/05/2023
DZA2805	E 43 2306592	74550	15/05/2023	DZM2664	E 43 2307268	74630	15/05/2023
DZT6B16	E 43 2307628	75870	15/05/2023	EAI4463	E 43 2307067	74550	15/05/2023
EAO4812	E 43 2306742	60503	15/05/2023	EBA6D10	E 43 2307461	75870	15/05/2023
EBA7H98	E 43 2305767	74550	16/05/2023	EBC0569	E 43 2303601	74630	14/05/2023
EBC0569	E 43 2304002	74550	14/05/2023	EBE6900	E 43 2306549	74550	15/05/2023
EBG3A26	E 43 2306531	74630	15/05/2023	EBJ9792	E 43 2304132	74550	15/05/2023
EBK1583	E 43 2303694	56732	14/05/2023	EBT7J96	E 43 2307197	60503	15/05/2023
EBT8271	E 43 2306825	60503	15/05/2023	EBZ4056	E 43 2306725	74550	15/05/2023
ECC0D41	E 43 2308138	75870	16/05/2023	ECI9I19	E 43 2306494	74550	15/05/2023
ECU9J90	E 43 2303718	74630	14/05/2023	EDA1897	E 43 2306648	60503	15/05/2023
EDC9G10	E 43 2307214	74550	15/05/2023	EDH5A81	E 43 2307235	60503	15/05/2023
EDX1G81	E 43 2306836	60503	15/05/2023	EEE3A22	E 43 2305819	74550	16/05/2023
EEE5B59	E 43 2304922	74550	16/05/2023	EEL2848	E 43 2305778	74550	16/05/2023
EEL4636	E 43 2308148	75870	16/05/2023	EEM3B26	E 43 2306894	74550	15/05/2023
EEN1994	E 43 2305715	74550	16/05/2023	EER9A52	E 43 2303278	60503	14/05/2023
EES2D38	E 43 2306105	75870	16/05/2023	EEU6730	E 43 2305164	60503	16/05/2023
EEV3A87	E 43 2307427	74550	15/05/2023	EEV9110	E 43 2303042	60503	14/05/2023
EEY9597	E 43 2304969	74550	16/05/2023	EFB4807	E 43 2305186	60503	16/05/2023
EFC1F29	E 43 2307225	60503	15/05/2023	EFF8898	E 43 2303083	60503	14/05/2023
EFQ2H02	E 43 2305642	74550	16/05/2023	EFY2169	E 43 2306522	74630	15/05/2023
EFY6355	E 43 2306828	60503	15/05/2023	EGA3373	E 43 2306624	60503	15/05/2023
EGA3C38	E 43 2307384	74550	15/05/2023	EGA8C63	E 43 2304903	74550	16/05/2023
EGH9J28	E 43 2306772	60503	15/05/2023	EGM9D25	E 43 2305005	60503	16/05/2023
EGS7261	E 43 2305260	74550	16/05/2023	EGS9488	E 43 2305400	74550	16/05/2023
EGZ5009	E 43 2307043	60503	15/05/2023	EHE7525	E 43 2308267	75870	16/05/2023
EHV0E45	E 43 2303315	74550	14/05/2023	EHX4G99	E 43 2307119	60503	15/05/2023
EID6J00	E 43 2306965	60503	15/05/2023	EIF9258	E 43 2305158	60503	16/05/2023
EIM5118	E 43 2306936	74550	15/05/2023	EIM6007	E 43 2304135	74550	15/05/2023
EIR2907	E 43 2305296	74550	16/05/2023	EIU1C94	E 43 2305250	74550	16/05/2023
EIY0971	E 43 2305664	60503	16/05/2023	EJA8549	E 43 2305045	60503	16/05/2023
EJB8857	E 43 2305363	60503	16/05/2023	EJB8857	E 43 2308111	75870	15/05/2023
EJD8I66	E 43 2304993	60503	16/05/2023	EJF0D02	E 43 2308265	75870	16/05/2023
EJG9913	E 43 2307231	60503	15/05/2023	EJH3975	E 43 2305278	74550	16/05/2023
EJJ8116	E 43 2305696	74550	16/05/2023	EJM8B28	E 43 2307340	60503	15/05/2023
EJQ5B12	E 43 2307379	74550	15/05/2023	EJS4719	E 43 2306647	60503	15/05/2023
EJV0I67	E 43 2305416	74550	16/05/2023	EJZ9556	E 43 2306964	60503	15/05/2023
EKK5665	E 43 2306721	74550	15/05/2023	EKL4130	E 43 2307408	74550	15/05/2023
EKL7190	E 43 2307437	74630	15/05/2023	EKM8702	E 43 2306113	75870	16/05/2023
EKU6E95	E 43 2303115	60503	14/05/2023	EKW2H91	E 43 2307380	74630	15/05/2023
EKZ9994	E 43 2307328	60503	15/05/2023	ELA7553	E 43 2306622	74550	15/05/2023
ELC7619	E 43 2305570	74550	16/05/2023	ELD9F71	E 43 2304069	60503	15/05/2023
ELE4E73	E 43 2307189	60503	15/05/2023	ELH5524	E 43 2303029	74550	14/05/2023
ELH9736	E 43 2307228	60503	15/05/2023	ELM1012	E 43 2304859	74550	16/05/2023
ELN7100	E 43 2305479	60503	16/05/2023	ELO5I75	E 43 2306743	60503	15/05/2023
ELT0A54	E 43 2305042	60503	16/05/2023	ELU2635	E 43 2305768	74550	16/05/2023
ELV4214	E 43 2305195	60503	16/05/2023	ELW5J42	E 43 2307815	57463	15/05/2023
EMC9460	E 43 2307400	74550	15/05/2023	EMD8768	E 43 2304869	74550	16/05/2023
EMG9475	E 43 2305267	74550	16/05/2023	EMJ2C63	E 43 2305467	56732	16/05/2023
EMJ6402	E 43 2307239	60503	15/05/2023	EMK2951	E 43 2305476	56732	16/05/2023
EMK6406	E 43 2303039	60503	14/05/2023	EMT3C99	E 43 2305051	60503	16/05/2023
EMX2E78	E 43 2307209	60503	15/05/2023	EMZ3H16	E 43 2306768	74630	15/05/2023
ENB3477	E 43 2306829	60503	15/05/2023	END2018	E 43 2306515	74550	15/05/2023
ENF9136	E 43 2305249	74550	16/05/2023	ENN0379	E 43 2307128	60503	15/05/2023
ENS9570	E 43 2306564	74550	15/05/2023	ENU3410	E 43 2308263	75870	16/05/2023
ENW9047	E 43 2304037	60503	15/05/2023	ENX7007	E 43 2306734	74550	15/05/2023
ENX7007	E 43 2307094	74630	15/05/2023	ENZ4948	E 43 2303976	74550	14/05/2023
EOC2757	E 43 2304150	60503	16/05/2023	EOW0J01	E 43 2307022	60503	15/05/2023
EPD0836	E 43 2303544	74550	14/05/2023	EPM1948	E 43 2306102	75870	16/05/2023
EPP4042	E 43 2304913	74550	16/05/2023	EPS7366	E 43 2305545	60503	16/05/2023
EPU0775	E 43 2305844	74550	16/05/2023	EPZ2984	E 43 2307375	74550	15/05/2023
EPZ3728	E 43 2305773	74550	16/05/2023	EPZ5013	E 43 2305033	60503	16/05/2023
EPZ5013	E 43 2307059	74550	15/05/2023	EPZ5275	E 43 2307272	74550	15/05/2023
EPZ6312	E 43 2307418	74550	15/05/2023	EPZ6B01	E 43 2303587	74550	14/05/2023
EQA4D91	E 43 2307069	74550	15/05/2023	EQB3087	E 43 2306886	74550	15/05/2023
EQE2E82	E 43 2303283	56732	14/05/2023	EQE2E82	E 43 2303093	60503	14/05/2023
EQJ3449	E 43 2305795	74550	16/05/2023	EQJ4G50	E 43 2305108	74550	16/05/2023
EQK1E13	E 43 2302878	56732	14/05/2023	EQN3B04	E 43 2308109	75870	15/05/2023
EQS4494	E 43 2306478	74550	15/05/2023	EQW0266	E 43 2303663	74550	14/05/2023
EQW1J60	E 43 2307108	60503	15/05/2023	EQW8567	E 43 2305578	74550	16/05/2023
EQZ4C88	E 43 2303106	60503	14/05/2023	ERI5445	E 43 2305210	56732	16/05/2023
ERM3H22	E 43 2307435	74550	15/05/2023	ESI2G61	E 43 2307419	74550	15/05/2023
ESR2211	E 43 2307212	74550	15/05/2023	ESU4725	E 43 2306963	60503	15/05/2023
ESW7975	E 43 2305987	75870	16/05/2023	ETA9946	E 43 2305022	60503	16/05/2023

ETC8160	E 43 2306834	60503	15/05/2023
ETO4D47	E 43 2308253	75870	16/05/2023
ETP6074	E 43 2306776	60503	15/05/2023
EUA2896	E 43 2304058	60503	15/05/2023
EUH2B08	E 43 2306673	60503	15/05/2023
EUK3359	E 43 2305616	74550	16/05/2023
EUO3F61	E 43 2302911	56732	14/05/2023
EUP5I24	E 43 2306586	60503	15/05/2023
EUQ0161	E 43 2305041	60503	16/05/2023
EUQ9025	E 43 2306925	60503	15/05/2023
EVK2A28	E 43 2305145	60503	16/05/2023
EWH5966	E 43 2307357	74550	15/05/2023
EWO3917	E 43 2304960	74550	16/05/2023
EWT9334	E 43 2306655	60503	15/05/2023
EWU2C44	E 43 2306045	75870	16/05/2023
EXG4766	E 43 2308119	75870	15/05/2023
EXM3531	E 43 2305173	60503	16/05/2023
EXO9I69	E 43 2306629	60503	15/05/2023
EXZ2945	E 43 2307617	75870	15/05/2023
EYG3570	E 43 2307032	60503	15/05/2023
EYI2H31	E 43 2305226	74550	16/05/2023
EYJ1254	E 43 2306550	74550	15/05/2023
EYJ4917	E 43 2307429	74550	15/05/2023
EYN5794	E 43 2306686	60503	15/05/2023
EZZ0G78	E 43 2305607	60503	16/05/2023
FAG1H43	E 43 2308144	75870	16/05/2023
FAL3328	E 43 2307378	74550	15/05/2023
FAO7741	E 43 2304863	74550	16/05/2023
FAX3A75	E 43 2305213	56732	16/05/2023
FBA1102	E 43 2306659	60503	15/05/2023
FBP5059	E 43 2305221	56732	16/05/2023
FBQ7596	E 43 2307428	74550	15/05/2023
FBZ5I11	E 43 2305480	56732	16/05/2023
FCC0C73	E 43 2307217	74550	15/05/2023
FCC7H63	E 43 2306483	74550	15/05/2023
FCI2I34	E 43 2304075	60503	15/05/2023
FCL2723	E 43 2307186	60503	15/05/2023
FCM0E75	E 43 2307203	74550	15/05/2023
FCQ8I10	E 43 2307125	56732	15/05/2023
FCT8C16	E 43 2306465	57463	16/05/2023
FDB5H64	E 43 2307224	60503	15/05/2023
FDT3965	E 43 2306705	56732	15/05/2023
FDV6C17	E 43 2306763	74550	15/05/2023
FEC1A33	E 43 2305741	74550	16/05/2023
FEH4J10	E 43 2303981	74550	14/05/2023
FEQ8J22	E 43 2308146	75870	16/05/2023
FEZ2394	E 43 2308219	75870	14/05/2023
FFE3C37	E 43 2308232	75870	15/05/2023
FFK7D68	E 43 2307269	74550	15/05/2023
FFP0F51	E 43 2307416	74630	15/05/2023
FFR1358	E 43 2307206	60503	15/05/2023
FGB3725	E 43 2304084	60503	15/05/2023
FGC2J61	E 43 2305722	56732	16/05/2023
FGD1G22	E 43 2305405	74550	16/05/2023
FGJ0H08	E 43 2305318	60503	16/05/2023
FGP2641	E 43 2307218	74630	15/05/2023
FGR5685	E 43 2305760	74550	16/05/2023
FGT3I35	E 43 2308137	75870	16/05/2023
FHG4F02	E 43 2307348	74550	15/05/2023
FHK5134	E 43 2305815	74550	16/05/2023
FHZ0B61	E 43 2304927	60503	16/05/2023
FHZ8A34	E 43 2305843	74630	16/05/2023
FIB9G24	E 43 2306512	74550	15/05/2023
FIK7912	E 43 2303972	74550	14/05/2023
FIW8J22	E 43 2305295	74550	16/05/2023
FJA7301	E 43 2306685	60503	15/05/2023
FJI3538	E 43 2305062	56732	16/05/2023
FJK4J68	E 43 2305234	60503	16/05/2023
FJT6J07	E 43 2305689	74550	16/05/2023
FKL8075	E 43 2303131	60503	14/05/2023
FKR3618	E 43 2305065	60503	16/05/2023
FLI6H29	E 43 2305323	60503	16/05/2023
FLM0758	E 43 2304134	74550	15/05/2023
FLT1G80	E 43 2307221	74630	15/05/2023
FLT9D68	E 43 2307311	74550	15/05/2023
FLX2H59	E 43 2305812	74630	16/05/2023
FME8D92	E 43 2306579	60503	15/05/2023
FMU8D24	E 43 2305606	60503	16/05/2023
FNB3565	E 43 2304025	74550	14/05/2023
FNB6351	E 43 2305074	56732	16/05/2023
FNE5D63	E 43 2305942	75870	16/05/2023
FNI1466	E 43 2303298	74630	14/05/2023
FNL0G41	E 43 2305752	74550	16/05/2023
FNT6F58	E 43 2306887	74550	15/05/2023
FNZ1979	E 43 2302971	60503	14/05/2023
FOE7965	E 43 2303080	60503	14/05/2023
FOF0973	E 43 2305737	74550	16/05/2023
FOI5H78	E 43 2306788	60503	15/05/2023
FON5C01	E 43 2305092	60412	16/05/2023
FOX4A18	E 43 2306926	60503	15/05/2023
FPC1E81	E 43 2305482	60503	16/05/2023
FPH1I55	E 43 2305846	74550	16/05/2023
FPP3C66	E 43 2307001	60503	15/05/2023
FPY2B68	E 43 2303974	74550	14/05/2023
FQG6335	E 43 2305419	74550	16/05/2023
FQM3F52	E 43 2305456	60503	16/05/2023
FQN8H83	E 43 2304852	74550	16/05/2023
FQU1774	E 43 2305253	60503	16/05/2023
FQZ1A42	E 43 2303147	74550	14/05/2023
FRT8F02	E 43 2305507	74550	16/05/2023
FRX6H41	E 43 2305261	74550	16/05/2023
FSE2I34	E 43 2306500	74550	15/05/2023
FSK1I41	E 43 2305825	74550	16/05/2023
FSQ1C75	E 43 2306855	60503	15/05/2023
FSV3032	E 43 2305399	74550	16/05/2023
FSY2I56	E 43 2305204	60503	16/05/2023
FTI1884	E 43 2307250	60503	15/05/2023
FTN2010	E 43 2306819	60503	15/05/2023
FTR4F16	E 43 2305605	60503	16/05/2023
FUA0F16	E 43 2305457	60503	16/05/2023
FUY5B33	E 43 2307438	74550	15/05/2023
FVG7F40	E 43 2305288	60503	16/05/2023
FVN1257	E 43 2307318	74550	15/05/2023
FVT6C87	E 43 2304081	74550	15/05/2023
FVY9E05	E 43 2304842	74550	16/05/2023
FWC6966	E 43 2307057	74550	15/05/2023
FWG8J67	E 43 2305810	74550	16/05/2023
FWS6591	E 43 2306525	74550	15/05/2023
FWX4H15	E 43 2305157	60503	16/05/2023
FXA9G10	E 43 2306716	60412	15/05/2023
FXK9662	E 43 2305830	74550	16/05/2023
FXO4743	E 43 2304074	60503	15/05/2023

ETE2B93	E 43 2305565	60503	16/05/2023
ETO5294	E 43 2306831	60503	15/05/2023
ETQ9H62	E 43 2308120	75870	15/05/2023
EUA5F13	E 43 2305553	74550	16/05/2023
EUK0F44	E 43 2307051	74550	15/05/2023
EUL1G49	E 43 2308136	75870	16/05/2023
EUP0565	E 43 2307430	74550	15/05/2023
EUP5I24	E 43 2307198	60503	15/05/2023
EUQ6A05	E 43 2305224	74550	16/05/2023
EVA8176	E 43 2306708	56732	15/05/2023
EVP9J02	E 43 2307393	74550	15/05/2023
EWH8549	E 43 2307026	74550	15/05/2023
EWQ6B85	E 43 2306877	74550	15/05/2023
EWU2181	E 43 2304898	74550	16/05/2023
EWU7B59	E 43 2305321	60503	16/05/2023
EXK3599	E 43 2305090	60412	16/05/2023
EXO7F32	E 43 2307245	60503	15/05/2023
EXY0J87	E 43 2307079	74630	15/05/2023
EYD9547	E 43 2306656	60503	15/05/2023
EYI2559	E 43 2306536	74630	15/05/2023
EYJ0581	E 43 2306639	60503	15/05/2023
EYJ3441	E 43 2307178	74630	15/05/2023
EYK4J00	E 43 2305821	74550	16/05/2023
EZN7890	E 43 2305468	60503	16/05/2023
FAB5H82	E 43 2307397	74550	15/05/2023
FAK5D98	E 43 2306580	60503	15/05/2023
FAN0B83	E 43 2308123	75870	15/05/2023
FAW8J81	E 43 2306941	60503	15/05/2023
FAZ3D95	E 43 2305662	60503	16/05/2023
FBH1085	E 43 2307237	60503	15/05/2023
FBP9775	E 43 2307674	75870	15/05/2023
FBX0C21	E 43 2307324	74710	15/05/2023
FCB6147	E 43 2303798	74550	14/05/2023
FCC1154	E 43 2307373	74550	15/05/2023
FCG3C49	E 43 2308104	75870	15/05/2023
FCJ0H24	E 43 2303153	74550	14/05/2023
FCM0C92	E 43 2305589	60503	16/05/2023
FCQ7I57	E 43 2305740	74550	16/05/2023
FCQ9H05	E 43 2303401	60503	14/05/2023
FCY0C46	E 43 2307098	74550	15/05/2023
FDM6238	E 43 2305785	74630	16/05/2023
FDV1235	E 43 2304115	74550	15/05/2023
FDY4794	E 43 2305790	74550	16/05/2023
FEC1A33	E 43 2307355	74550	15/05/2023
FEQ3I27	E 43 2308257	75870	16/05/2023
FEV0B68	E 43 2303805	74550	14/05/2023
FEZ8067	E 43 2307034	56732	15/05/2023
FFK5F97	E 43 2305813	74550	16/05/2023
FFP0577	E 43 2308102	75870	15/05/2023
FFQ3I26	E 43 2306667	56732	15/05/2023
FFW5J57	E 43 2304139	74550	15/05/2023
FGC1573	E 43 2307077	74550	15/05/2023
FGC9E77	E 43 2306001	75870	16/05/2023
FGF2D86	E 43 2304931	60503	16/05/2023
FGK4E79	E 43 2307320	74550	15/05/2023
FGR3J23	E 43 2307280	74550	15/05/2023
FGR8I66	E 43 2304961	74550	16/05/2023
FGW8851	E 43 2304893	74550	16/05/2023
FHJ7F97	E 43 2305401	74550	16/05/2023
FHV9F25	E 43 2303548	60503	14/05/2023
FHZ4D86	E 43 2306765	74550	15/05/2023
FIA5A67	E 43 2305625	74550	16/05/2023
FIG5E34	E 43 2307448	74550	15/05/2023
FIL7426	E 43 2305421	74550	16/05/2023
FJA2370	E 43 2305828	74550	16/05/2023
FJC3537	E 43 2306584	60503	15/05/2023
FJJ4559	E 43 2307399	74550	15/05/2023
FJP6F31	E 43 2306840	60503	15/05/2023
FJW3689	E 43 2305577	74550	16/05/2023
FKN6527	E 43 2305043	60503	16/05/2023
FKZ2224	E 43 2305203	60503	16/05/2023
FLM0560	E 43 2307080	74550	15/05/2023
FLM0H06	E 43 2307278	60503	15/05/2023
FLT1G80	E 43 2306565	74550	15/05/2023
FLU9H83	E 43 2305588	60503	16/05/2023
FMB0409	E 43 2303792	74550	14/05/2023
FMF1B99	E 43 2307157	74550	15/05/2023
FNA5D33	E 43 2305624	74630	16/05/2023
FNB4H66	E 43 2306503	74550	15/05/2023
FNC3373	E 43 2304099	74630	15/05/2023
FNE5D63	E 43 2307535	75870	15/05/2023
FNI3H87	E 43 2303151	74550	14/05/2023
FNR3475	E 43 2306621	60503	15/05/2023
FNU2224	E 43 2306527	74550	15/05/2023
FOA7798	E 43 2304983	74550	16/05/2023
FOE7J16	E 43 2307383	74630	15/05/2023
FOI0F78	E 43 2305109	60503	16/05/2023
FON1663	E 43 2307813	57463	15/05/2023
FOO2A14	E 43 2306849	60503	15/05/2023
FOZ9J28	E 43 2306615	60503	15/05/2023
FPD9H67	E 43 2304527	75870	15/05/2023
FPL3503	E 43 2305149	60503	16/05/2023
FPS4I75	E 43 2307066	74550	15/05/2023
FQE1F26	E 43 2307414	74550	15/05/2023
FQH0D30	E 43 2305445	74550	16/05/2023
FQN7I26	E 43 2305603	60503	16/05/2023
FQR9A18	E 43 2304138	74550	15/05/2023
FQX9557	E 43 2307423	74550	15/05/2023
FRB0B00	E 43 2307089	74550	15/05/2023
FRW4830	E 43 2306699	60503	15/05/2023
FRZ9686	E 43 2305073	60503	16/05/2023
FSI9C57	E 43 2305299	60503	16/05/2023
FSN7748	E 43 2304055	60503	15/05/2023
FSR4007	E 43 2308237	75870	15/05/2023
FSW4B75	E 43 2303343	74550	14/05/2023
FTG9421	E 43 2304959	74550	16/05/2023
FTI3I16	E 43 2303918	60503	14/05/2023
FTO7H64	E 43 2307312	74550	15/05/2023
FTX5887	E 43 2305245	74550	16/05/2023
FUJ8I66	E 43 2307332	60503	15/05/2023
FVC4C57	E 43 2305001	60503	16/05/2023
FVH4I61	E 43 2307048	74630	15/05/2023
FVP8A71	E 43 2305555	74550	16/05/2023
FVT8D63	E 43 2305581	74550	16/05/2023
FWC6966	E 43 2303297	74630	14/05/2023
FWG4E26	E 43 2307440	74550	15/05/2023
FWN7A19	E 43 2303350	74550	14/05/2023
FWW5J85	E 43 2307446	74630	15/05/2023
FWY8265	E 43 2307176	60503	15/05/2023
FXC7A96	E 43 2307319	74550	15/05/2023
FXN9409	E 43 2305769	74550	16/05/2023
FXO9E63	E 43 2307360	74550	15/05/2023

FXS8D30	E 43 2305817	74550	16/05/2023
FYG0F48	E 43 2305751	74710	16/05/2023
FYH7287	E 43 2306720	74550	15/05/2023
FYL2159	E 43 2304057	60503	15/05/2023
FYR3E08	E 43 2307404	74550	15/05/2023
FZH6I41	E 43 2305071	56732	16/05/2023
FZV4A04	E 43 2307240	74550	15/05/2023
GAE7D41	E 43 2305320	60503	16/05/2023
GAI3B97	E 43 2305381	60503	16/05/2023
GAT4C83	E 43 2307436	74630	15/05/2023
GAU7389	E 43 2306694	60503	15/05/2023
GBA9H18	E 43 2303700	60503	14/05/2023
GBJ6F05	E 43 2305702	74550	16/05/2023
GBR0163	E 43 2308258	75870	16/05/2023
GBY4E76	E 43 2305138	56732	16/05/2023
GCA7465	E 43 2304888	74550	16/05/2023
GCH5A04	E 43 2305026	60503	16/05/2023
GCS7J17	E 43 2305735	74550	16/05/2023
GCX2B46	E 43 2305128	60503	16/05/2023
GDR6664	E 43 2304133	74550	15/05/2023
GDY2C65	E 43 2306879	56732	15/05/2023
GED1803	E 43 2305660	74630	16/05/2023
GEG5817	E 43 2304877	74550	16/05/2023
GEK3162	E 43 2306804	60503	15/05/2023
GEN7816	E 43 2305583	74550	16/05/2023
GEV8B24	E 43 2305427	74550	16/05/2023
GFI3J24	E 43 2306534	74630	15/05/2023
GFM3887	E 43 2305470	60503	16/05/2023
GFP9292	E 43 2305585	74550	16/05/2023
GFR6C06	E 43 2307445	74550	15/05/2023
GGG7I45	E 43 2306628	60503	15/05/2023
GGJ1G67	E 43 2305573	60503	16/05/2023
GGV2F57	E 43 2306903	74550	15/05/2023
GHA5B27	E 43 2305454	74630	16/05/2023
GHE7D15	E 43 2307413	74550	15/05/2023
GHN1D29	E 43 2304080	60503	15/05/2023
GHO3H47	E 43 2306587	74550	15/05/2023
GHP6711	E 43 2305300	74630	16/05/2023
GIB4H17	E 43 2307391	74550	15/05/2023
GIE8I19	E 43 2306885	74550	15/05/2023
GIK5C32	E 43 2305569	74550	16/05/2023
GIO3D61	E 43 2305587	74550	16/05/2023
GIS0724	E 43 2307018	60503	15/05/2023
GIS0E82	E 43 2307354	74630	15/05/2023
GIX1J32	E 43 2306695	60503	15/05/2023
GJE6C96	E 43 2306870	74630	15/05/2023
GJG7I35	E 43 2307259	74550	15/05/2023
GJS4908	E 43 2307184	60503	15/05/2023
GKD0G97	E 43 2306124	75870	16/05/2023
GMO0416	E 43 2307262	74550	15/05/2023
GMO0416	E 43 2305628	74550	16/05/2023
GRZ8815	E 43 2307227	60503	15/05/2023
GUP8551	E 43 2306890	74550	15/05/2023
GZU0600	E 43 2307238	60503	15/05/2023
HAM1B07	E 43 2307095	74550	15/05/2023
HBV1G67	E 43 2304948	74630	16/05/2023
HEJ2F21	E 43 2307425	74550	15/05/2023
HFE6785	E 43 2304989	60503	16/05/2023
HFN0E54	E 43 2306928	60503	15/05/2023
HIK0716	E 43 2305199	60503	16/05/2023
HJP5224	E 43 2308244	75870	16/05/2023
HLB0H64	E 43 2306918	60503	15/05/2023
HMZ1D78	E 43 2303849	74550	14/05/2023
HTI6654	E 43 2307343	60503	15/05/2023
HXM6084	E 43 2306949	60503	15/05/2023
ILB9730	E 43 2303045	60503	14/05/2023
IOL2351	E 43 2306602	74550	15/05/2023
IPD6E84	E 43 2306681	56732	15/05/2023
IWG9E43	E 43 2307187	60503	15/05/2023
JAM2C14	E 43 2307910	57463	15/05/2023
JEK0558	E 43 2305784	74550	16/05/2023
JJS8662	E 43 2306789	60503	15/05/2023
JQA8153	E 43 2306715	60412	15/05/2023
JSQ4303	E 43 2306728	74630	15/05/2023
JWE6870	E 43 2306644	60503	15/05/2023
KLM0431	E 43 2307317	74550	15/05/2023
KPN9D91	E 43 2304079	60503	15/05/2023
KRZ8G04	E 43 2303344	74550	14/05/2023
KXP6I26	E 43 2306574	60503	15/05/2023
LCL1G19	E 43 2305586	60503	16/05/2023
LQB3068	E 43 2306497	74550	15/05/2023
LQV8H88	E 43 2307392	74550	15/05/2023
LRF8750	E 43 2307213	74550	15/05/2023
LUZ8H56	E 43 2303951	60503	14/05/2023
MAY9H56	E 43 2306872	56732	15/05/2023
MGY9118	E 43 2304109	74550	15/05/2023
MIZ8215	E 43 2307817	57463	15/05/2023
MOT6911	E 43 2304937	60503	16/05/2023
NEI9269	E 43 2304988	74550	16/05/2023
NOK4506	E 43 2307229	60503	15/05/2023
OAT7301	E 43 2307420	74550	15/05/2023
OLO7D87	E 43 2302992	56732	14/05/2023
OMB8002	E 43 2307027	60503	15/05/2023
OMU0A43	E 43 2307431	74630	15/05/2023
OQM7G94	E 43 2304874	74550	16/05/2023
OVH7B28	E 43 2307205	74550	15/05/2023
OXE8789	E 43 2305097	74550	16/05/2023
PDV1511	E 43 2307439	74550	15/05/2023
PKC9E92	E 43 2307078	74550	15/05/2023
PUN3091	E 43 2307058	74630	15/05/2023
PUX5416	E 43 2307246	74550	15/05/2023
PVN9B76	E 43 2306899	74550	15/05/2023
PXE1A05	E 43 2307190	60503	15/05/2023
PXP1151	E 43 2307090	74550	15/05/2023
PXZ5805	E 43 2307277	56732	15/05/2023
PYE7C69	E 43 2307207	74550	15/05/2023
PYP5E47	E 43 2306569	60503	15/05/2023
PYU0413	E 43 2303384	60503	14/05/2023
PZA5E28	E 43 2306709	60503	15/05/2023
PZH3341	E 43 2307035	60503	15/05/2023
QCY6B98	E 43 2305034	60503	16/05/2023
QEC0036	E 43 2304116	74550	15/05/2023
QJW8F60	E 43 2308255	75870	16/05/2023
QKC4H40	E 43 2305736	74550	16/05/2023
QMU1G18	E 43 2305135	60503	16/05/2023
QMX4G95	E 43 2305776	74550	16/05/2023
QNB9245	E 43 2305706	74550	16/05/2023
QOL0697	E 43 2306613	74550	15/05/2023
QPL9D67	E 43 2306612	74550	15/05/2023
QPW4I12	E 43 2304130	74630	15/05/2023
QQC8A53	E 43 2307276	60503	15/05/2023
QQR6H57	E 43 2308142	75870	16/05/2023

FYA3990	E 43 2307068	74550	15/05/2023
FYH2621	E 43 2307247	60503	15/05/2023
FYH8F51	E 43 2306946	60503	15/05/2023
FYP0329	E 43 2305148	60503	16/05/2023
FYT8895	E 43 2305774	74550	16/05/2023
FZR4954	E 43 2303152	74550	14/05/2023
GAB7D45	E 43 2305550	74550	16/05/2023
GAF4310	E 43 2306921	56732	15/05/2023
GAM5A97	E 43 2307356	74550	15/05/2023
GAT9406	E 43 2305759	74550	16/05/2023
GAW0E18	E 43 2303786	74550	14/05/2023
GBH0635	E 43 2305484	56732	16/05/2023
GBM8A35	E 43 2304158	74550	16/05/2023
GBR1228	E 43 2306919	74550	15/05/2023
GCA7465	E 43 2304894	74550	16/05/2023
GCF1H69	E 43 2305842	74550	16/05/2023
GCN6H06	E 43 2307415	74550	15/05/2023
GCW4186	E 43 2304129	74550	15/05/2023
GDF8962	E 43 2307426	74550	15/05/2023
GDT2A57	E 43 2307251	74550	15/05/2023
GEB6A43	E 43 2305841	74550	16/05/2023
GEE0H81	E 43 2305010	60503	16/05/2023
GEJ3B66	E 43 2308122	75870	15/05/2023
GEN2I05	E 43 2305168	60503	16/05/2023
GEO1459	E 43 2305080	56732	16/05/2023
GFB4389	E 43 2304965	74550	16/05/2023
GFJ7409	E 43 2304932	60503	16/05/2023
GFO2J15	E 43 2304056	56732	15/05/2023
GFQ9525	E 43 2305181	60503	16/05/2023
GFX6G07	E 43 2305216	74550	16/05/2023
GGH5I36	E 43 2302730	60503	14/05/2023
GGU5I65	E 43 2306866	56732	15/05/2023
GGZ6I51	E 43 2307191	60503	15/05/2023
GHD8C16	E 43 2308261	75870	16/05/2023
GHE8C95	E 43 2307310	74550	15/05/2023
GHO2J07	E 43 2305068	74550	16/05/2023
GHO3H47	E 43 2306588	60503	15/05/2023
GHT9F96	E 43 2308243	75870	15/05/2023
GIE4G07	E 43 2307341	60503	15/05/2023
GIG3J51	E 43 2305658	74550	16/05/2023
GIO2563	E 43 2305820	74550	16/05/2023
GIR0D24	E 43 2305078	60503	16/05/2023
GIS0B81	E 43 2305831	74550	16/05/2023
GIT2J81	E 43 2305832	74630	16/05/2023
GJD2822	E 43 2305627	60503	16/05/2023
GJG5H35	E 43 2306405	57463	16/05/2023
GJJ8E07	E 43 2308149	75870	16/05/2023
GJT9B27	E 43 2307401	74550	15/05/2023
GKE7E56	E 43 2307443	74630	15/05/2023
GMO0416	E 43 2305847	74550	16/05/2023
GOL7452	E 43 2306590	74550	15/05/2023
GSP3990	E 43 2307309	74550	15/05/2023
GUT1327	E 43 2307063	74550	15/05/2023
HAF0E88	E 43 2306773	60503	15/05/2023
HAM1B07	E 43 2305100	74550	16/05/2023
HDI5D82	E 43 2308129	75870	16/05/2023
HEX8G18	E 43 2306556	60503	15/05/2023
HFG9372	E 43 2306973	60503	15/05/2023
HHK8407	E 43 2306962	60503	15/05/2023
HIU3041	E 43 2306920	60503	15/05/2023
HKA4655	E 43 2306915	74550	15/05/2023
HML8358	E 43 2305415	74550	16/05/2023
HOG8296	E 43 2305688	74710	16/05/2023
HWQ8A95	E 43 2306977	74550	15/05/2023
HZR2773	E 43 2307253	74550	15/05/2023
INV9396	E 43 2304843	74550	16/05/2023
IOW9560	E 43 2306604	74550	15/05/2023
IRG0133	E 43 2308118	75870	15/05/2023
IYV1F49	E 43 2307193	60503	15/05/2023
JDT5735	E 43 2307194	74550	15/05/2023
JEK0558	E 43 2305839	74550	16/05/2023
JKP0E14	E 43 2304997	60503	16/05/2023
JRY3281	E 43 2306777	60503	15/05/2023
JSX9F47	E 43 2305848	74550	16/05/2023
KJI2297	E 43 2306660	60503	15/05/2023
KOM5A23	E 43 2307313	74550	15/05/2023
KRH6G87	E 43 2306833	60503	15/05/2023
KWE2D56	E 43 2305340	74550	16/05/2023
KYC6E61	E 43 2304979	74550	16/05/2023
LNP5360	E 43 2305046	60503	16/05/2023
LQK5J60	E 43 2304939	60503	16/05/2023
LQW7G65	E 43 2306410	57463	16/05/2023
LTN5H85	E 43 2305007	60503	16/05/2023
LVE0396	E 43 2302991	60503	14/05/2023
MEX6176	E 43 2307421	74550	15/05/2023
MIG2425	E 43 2306239	57463	16/05/2023
MKL1I78	E 43 2306426	57463	16/05/2023
MVK3C81	E 43 2307281	74550	15/05/2023
NHT4I62	E 43 2306631	60503	15/05/2023
NYA3112	E 43 2306727	74550	15/05/2023
OBX5555	E 43 2304048	60503	15/05/2023
OMA5C86	E 43 2306589	60503	15/05/2023
OMH3C13	E 43 2308110	75870	15/05/2023
OQF5100	E 43 2305505	74550	16/05/2023
OUV2696	E 43 2306948	60503	15/05/2023
OWJ8C53	E 43 2305576	74550	16/05/2023
PBO2I63	E 43 2306591	74550	15/05/2023
PIF2C35	E 43 2304096	74550	15/05/2023
PPV6E20	E 43 2306940	60503	15/05/2023
PUR6822	E 43 2305290	60503	16/05/2023
PVF5160	E 43 2307381	74550	15/05/2023
PWK1A73	E 43 2306802	60503	15/05/2023
PXK6D53	E 43 2306854	60503	15/05/2023
PXP8166	E 43 2304895	74630	16/05/2023
PYC8041	E 43 2303400	60503	14/05/2023
PYP1829	E 43 2308242	75870	15/05/2023
PYS0G60	E 43 2307062	74550	15/05/2023
PYZ7447	E 43 2307202	74550	15/05/2023
PZH3341	E 43 2306566	60503	15/05/2023
PZL8J82	E 43 2305404	74550	16/05/2023
QDG1686	E 43 2308256	75870	16/05/2023
QIT2B64	E 43 2305172	60503	16/05/2023
QKC4H40	E 43 2307353	74550	15/05/2023
QKL6E05	E 43 2305047	60503	16/05/2023
QMW1E42	E 43 2307182	60503	15/05/2023
QNB6046	E 43 2305077	56732	16/05/2023
QNP8E07	E 43 2305006	60503	16/05/2023
QOP0F65	E 43 2308106	75870	15/05/2023
QPN3G25	E 43 2306896	74550	15/05/2023
QPZ1H83	E 43 2306573	60503	15/05

QQV2B25	E 43 2305762	74550	16/05/2023	QUI5C40	E 43 2307223	60503	15/05/2023
QUU4D08	E 43 2307630	75870	15/05/2023	QUY9876	E 43 2306640	60503	15/05/2023
QUZ9F49	E 43 2304929	60503	16/05/2023	QWR7J07	E 43 2307211	74550	15/05/2023
QWX0804	E 43 2303033	60503	14/05/2023	QWZ5C41	E 43 2308135	75870	16/05/2023
QXA9790	E 43 2308246	75870	16/05/2023	QXF5153	E 43 2304029	74550	14/05/2023
QXF7J39	E 43 2305368	60503	16/05/2023	QXL1C19	E 43 2307220	60503	15/05/2023
QXP6H49	E 43 2305306	60503	16/05/2023	RFL2J91	E 43 2306774	56732	15/05/2023
RFL5I09	E 43 2306960	60503	15/05/2023	RFN9E86	E 43 2304087	60503	15/05/2023
RFS3I82	E 43 2305324	60503	16/05/2023	RFS5B73	E 43 2305615	74550	16/05/2023
RGD3H27	E 43 2306847	60503	15/05/2023	RHE1E28	E 43 2303321	74550	14/05/2023
RJY9H99	E 43 2306910	74550	15/05/2023	RLL3I77	E 43 2307788	57463	15/05/2023
RMI8E12	E 43 2307387	74630	15/05/2023	RMJ6D82	E 43 2304837	74550	16/05/2023
RMN9C09	E 43 2308107	75870	15/05/2023	RMO2B34	E 43 2305063	60503	16/05/2023
RMO3G21	E 43 2306568	60503	15/05/2023	RMQ1D50	E 43 2307236	60503	15/05/2023
RMR0A40	E 43 2305907	75870	16/05/2023	RMZ0I84	E 43 2305608	60503	16/05/2023
RND8C49	E 43 2305254	60503	16/05/2023	RNL3G16	E 43 2306745	74550	15/05/2023
RNO0E38	E 43 2305792	74550	16/05/2023	RNQ4B79	E 43 2304118	74550	15/05/2023
RNS3G60	E 43 2306557	60503	15/05/2023	RPJ3A91	E 43 2306143	57463	16/05/2023
RTG0F75	E 43 2305824	74550	16/05/2023	RTG6J22	E 43 2307417	74550	15/05/2023
RTK2A65	E 43 2306901	74550	15/05/2023	RTL6J20	E 43 2306864	60503	15/05/2023
RTY7E62	E 43 2306693	60503	15/05/2023	RTY9C34	E 43 2305029	60503	16/05/2023
RUB0C01	E 43 2306882	60503	15/05/2023	RUC7I33	E 43 2306863	60503	15/05/2023
RUI8D84	E 43 2306552	74550	15/05/2023	RUJ3H63	E 43 2304928	60503	16/05/2023
RUJ9B16	E 43 2305756	74630	16/05/2023	RUJ9D79	E 43 2307478	75870	15/05/2023
RUU6B28	E 43 2303437	74550	14/05/2023	RUW2I88	E 43 2304885	74550	16/05/2023
RUX0G41	E 43 2307036	60503	15/05/2023	RVB2G40	E 43 2303323	74550	14/05/2023
RVF2A15	E 43 2307351	74550	15/05/2023	RVI5I86	E 43 2307102	60503	15/05/2023
RVI5I86	E 43 2307629	75870	15/05/2023	RVM3E68	E 43 2306553	74550	15/05/2023
RVO2F54	E 43 2306888	74550	15/05/2023	RVP3C93	E 43 2306499	74550	15/05/2023
RVQ5F57	E 43 2304011	74550	14/05/2023	RVT6C08	E 43 2303176	74550	14/05/2023
SHB1E88	E 43 2308234	75870	15/05/2023	SHK7J02	E 43 2307432	74550	15/05/2023
SHK9E99	E 43 2308128	75870	16/05/2023	SHN6H87	E 43 2307055	74550	15/05/2023
SHP5J10	E 43 2304071	60503	15/05/2023				

ÓRGÃO AUTUADOR: 264770

EDITAL DE NOTIFICAÇÃO DE AUTUAÇÃO PELO COMETIMENTO DE INFRAÇÃO DE TRÂNSITO

O Secretário de Transportes e Mobilidade Urbana, considerando o disposto nos artigos 24, 281, 282 e seus respectivos incisos da Lei Federal nº 9503/97 - Código de Trânsito Brasileiro - CTB, torna público, de acordo com a Resolução CONTRAN 619/2016 a relação de AUTOS DE INFRAÇÃO DE TRÂNSITO (AIT) validados e processados no lote número: NTW647701773 do dia 26/05/2023.

A partir da data desta publicação, o proprietário pode INDICAR O CONDUTOR INFRATOR E APRESENTAR A DEFESA DE AUTUAÇÃO até dia 30/06/2023.

DOCUMENTAÇÃO NECESSÁRIA PARA INDICAÇÃO DE CONDUTOR INFRATOR (Entrega pessoalmente ou via Correios):

-Formulário de Identificação do Condutor Infrator preenchido (Dísponivel para retirada no FACIL STMU).

Caso não esteja corretamente relatada a infração ocorrida, apresente DEFESA DA AUTUAÇÃO, de acordo com a legislação vigente.

DOCUMENTAÇÃO NECESSÁRIA PARA DEFESA DE AUTUAÇÃO (Entrega pessoalmente ou via Correios):

-Cópia da Notificação de autuação (Disponível para retirada no FACIL STMU);

-Cópia do documento do veículo;

-Cópia da CNH ou Permissão para Dirigir;

-Documento de identificação do proprietário;

-Documentos que comprovem a argumentação da defesa de autuação.

ENDEREÇO PARA ENVIO DA INDICAÇÃO DE CONDUTOR OU PARA PROTOCOLO DE DEFESA DE AUTUAÇÃO:

FACIL STMU - ALAMEDA DOS LÍRIOS, 303 - PQ. CECAP (Terminal Rodoviário) - CEP 07190-012

Placa	Auto de Infração	Código Infração	Data Infração	Placa	Auto de Infração	Código Infração	Data Infração
AAO5684	E 43 2310911	74550	18/05/2023	ABL3C56	E 43 2311550	75870	19/05/2023
ADA6565	C 00 1111799	54870	14/05/2023	ADO4B06	E 43 2309843	57463	17/05/2023
AGE6625	E 43 2307987	75870	19/05/2023	AGF2428	E 43 2308749	74630	17/05/2023
AGF2428	E 43 2309170	74550	17/05/2023	AGT3D99	C 00 1093629	57380	18/05/2023
AHG2605	C 00 1158577	55250	17/05/2023	AKG1897	C 00 1100317	55500	13/05/2023
AKT6581	E 43 2310912	74550	18/05/2023	AKU0C63	E 43 2308750	74550	17/05/2023
AKW4E42	E 43 2310903	74550	18/05/2023	ALF8I52	E 43 2303046	60503	14/05/2023
ALI5099	E 43 2316880	74550	17/05/2023	AML9D92	E 43 2308449	60503	17/05/2023
AMQ3586	E 43 2308630	60503	17/05/2023	AMZ7E74	E 43 2308175	75870	19/05/2023
ANM6312	E 43 2310183	74550	18/05/2023	AOA1137	E 43 2308084	75870	17/05/2023
AOH2I20	E 43 2305119	60503	16/05/2023	AOK0095	E 43 2309769	57463	17/05/2023
AOM4660	E 43 2310957	74550	18/05/2023	APF7I02	E 43 2308847	60503	17/05/2023
APO6854	E 43 2308556	60503	17/05/2023	AQD3648	E 43 2310150	60503	18/05/2023
AQP2115	E 43 2310530	60503	18/05/2023	ARH1G61	E 43 2307976	75870	19/05/2023
ARQ3787	E 43 2308700	60503	17/05/2023	ARV8F02	C 00 1089871	51851	16/05/2023
ARZ5J51	E 43 2310469	60503	18/05/2023	ATJ8675	E 43 2305055	60503	16/05/2023
ATQ1671	E 43 2307975	75870	19/05/2023	ATW1296	E 43 2310682	60503	18/05/2023
AUX5089	E 43 2309871	74550	18/05/2023	AVA8637	C 00 1136605	55500	14/05/2023
AVS0965	E 43 2309212	74550	17/05/2023	AZD1095	E 43 2310226	60503	18/05/2023
AZJ3623	E 43 2309076	60503	17/05/2023	AZW6J16	E 43 2308653	60503	17/05/2023
BAA3G28	E 43 2311649	75870	19/05/2023	BAP4818	E 43 2305284	74550	16/05/2023
BAQ6H73	E 43 2309594	57463	17/05/2023	BAU6D88	E 43 2308428	74630	17/05/2023
BBD3156	E 43 2297695	60503	11/05/2023	BCF8156	Z 43 002587	55412	09/05/2023
BDJ8E78	E 43 2305236	60503	16/05/2023	BDN0E48	E 43 2308814	74550	17/05/2023
BEC9E18	E 43 2310157	60503	18/05/2023	BED7G34	E 43 2308691	60503	17/05/2023
BEQ7B86	E 43 2308564	60503	17/05/2023	BER6C38	E 43 2310609	74550	18/05/2023
BET9902	C 00 1155702	55500	17/05/2023	BFD3684	C 00 1149220	55680	17/05/2023
BFH0944	E 43 2308184	75870	19/05/2023	BGL8794	C 00 1124378	60412	17/05/2023
BGS6453	C 00 1149219	55680	17/05/2023	BGY0240	E 43 2309273	74550	17/05/2023
BNC6068	E 43 2305816	74550	16/05/2023	BNN4310	E 43 2310947	74550	18/05/2023
BNP5258	E 43 2309116	60503	17/05/2023	BOD2988	E 43 2296844	75870	10/05/2023
BOQ6F48	E 43 2308517	60503	17/05/2023	BOV8385	E 43 2309227	56732	17/05/2023
BPE9356	C 00 1158609	54521	16/05/2023	BPJ7J77	C 00 1163828	55680	10/05/2023
BPL6C84	E 43 2307974	75870	19/05/2023	BPN8J44	Z 43 002557	55412	09/05/2023
BPQ3005	E 43 2310954	74550	18/05/2023	BPT5D54	E 43 2297376	60503	11/05/2023
BPZ6556	E 43 2309201	74550	17/05/2023	BQU1057	E 43 2310846	74550	18/05/2023
BRE0H68	E 43 2310915	74550	18/05/2023	BRE1129	E 43 2308072	75870	17/05/2023
BRG4G15	E 43 2308060	75870	18/05/2023	BRG4G15	E 43 2310776	74550	18/05/2023
BRL5007	E 43 2309163	74630	17/05/2023	BRM7599	C 00 1090513	54521	11/05/2023
BRY3026	E 43 2305058	60503	16/05/2023	BSX1449	E 43 2308992	60503	17/05/2023
BSZ6I25	E 43 2310864	74550	18/05/2023	BTE2073	E 43 2310395	60503	18/05/2023
BTH6A98	Z 43 002548	55412	09/05/2023	BTN1930	E 43 2310220	60503	18/05/2023
BUA1792	E 43 2311576	75870	19/05/2023	BUK2B42	C 00 881073	54521	13/05/2023
BUK2B42	C 00 881074	65300	13/05/2023	BUX6336	E 43 2308553	60503	17/05/2023
BVL6F14	E 43 2305738	74550	16/05/2023	BVL6F14	E 43 2309240	74550	17/05/2023
BWF3F99	E 43 2308881	60503	17/05/2023	BWK3B91	C 00 830463	70561	15/05/2023
BWM4821	E 43 2309819	57463	17/05/2023	BWX1944	E 43 2308583	60503	17/05/2023
BXA7J16	E 43 2309847	57463	17/05/2023	BXM2707	E 43 2310667	74630	18/05/2023
BXM2707	E 43 2309052	74550	17/05/2023	BXP3E75	E 43 2308071	75870	17/05/2023
BXQ3H96	E 43 2310933	74550	18/05/2023	BXS4874	Z 43 002597	55412	10/05/2023
BXZ0F67	Z 43 002539	55412	08/05/2023	BYH3943	E 43 2308803	74550	17/05/2023
BYO4788	Z 43 002560	55412	09/05/2023	BYY2B20	E 43 2309115	74550	17/05/2023
BYY7A64	E 43 2311126	75870	18/05/2023	BZA2372	E 43 2308465	74550	17/05/2023
BZA3718	E 43 2308523	60503	17/05/2023	BZG0H46	C 00 1168683	55500	18/05/2023
BZH5049	E 43 2305789	74550	16/05/2023	BZK3119	E 43 2308629	60503	17/05/2023
BZQ6757	C 00 1100066	60412	17/05/2023	CAL6D39	E 43 2309911	60503	18/05/2023
CAN0G67	E 43 2310357	60503	18/05/2023	CAO4203	E 43 2311144	75870	18/05/2023
CAX5314	C 00 1111395	55500	10/05/2023	CBB2943	E 43 2311575	75870	19/05/2023
CCF6111	E 43 2310894	74550	18/05/2023	CCM2636	E 43 2310383	60503	18/05/2023
CCX4083	E 43 2310613	74550	18/05/2023	CCY9435	E 43 2311446	57463	18/05/2023
CDG6B18	E 43 2309933	74550	18/05/2023	CDV1087	C 00 1156788	51851	12/05/2023
CEL9847	C 00 1160670	61220	09/05/2023	CES2910	E 43 2309930	74550	18/05/2023
CES4232	E 43 2308802	74550	17/05/2023	CES4232	E 43 2310438	74630	18/05/2023
CFC6B50	E 43 2309100	74550	17/05/2023	CFC6B50	E 43 2308083	75870	17/05/2023
CFC6B50	E 43 2305599	74550	16/05/2023	CFF1H22	C 00 1156791	51851	16/05/2023
CFO7409	E 43 2308074	75870	17/05/2023	CFR8831	E 43 2309277	74550	17/05/2023
CFS9344	E 43 2309304	74550	17/05/2023	CFW7143	Z 43 002567	55412	09/05/2023
CFY3G53	E 43 2299131	74550	12/05/2023	CGQ0156	E 43 2310505	60503	18/05/2023
CGX9F30	C 00 1157846	51851	08/05/2023	CHA3685	C 00 1100698	51851	12/05/2023
CHN3C87	E 43 2308566	60503	17/05/2023	CHS6F72	C 00 1179281	55500	18/05/2023
CHX1921	E 43 2310202	60503	18/05/2023	CHX6G71	E 43 2305206	60503	16/05/2023
CHY1164	E 43 2310035	74630	18/05/2023	CIO5237	E 43 2302982	60503	14/05/2023
CJC4063	E 43 2309108	60503	17/05/2023	CJS6755	E 43 2309263	74550	17/05/2023
CKC4573	E 43 2305700	74550	16/05/2023	CKD5471	E 43 2310962	74550	18/05/2023
CKI4156	E 43 2308850	74550	17/05/2023	CKM8717	E 43 2309195	74550	17/05/2023
CLE3947	C 00 1098006	57380	18/05/2023	CLF4292	E 43 2309134	74550	17/05/2023
CLL6C09	E 43 2310870	60503	18/05/2023	CLQ9710	E 43 2305557	74550	16/05/2023
CLS3H64	Z 43 002618	55412	11/05/2023	CLV3241	E 43 2310458	60503	18/05/2023
CLW3J67	E 43 2308538	60503	17/05/2023	CLW7789	E 43 2308947	74550	17/05/2023
CMC2317	E 43 2308174	75870	19/05/2023	CMD3868	C 00 1089867	54526	16/05/2023
CMI4G15	E 43 2310196	74550	18/05/2023	CMJ1696	C 00 1098150	57380	13/05/2023
CMM1328	Z 43 002596	55412	10/05/2023	CMN9262	E 43 2310345	60503	18/05/2023
CMR6332	E 43 2310398	60503	18/05/2023	CNA5347	E 43 2309996	60503	18/05/2023
CNA8F78	E 43 2311567	75870	19/05/2023	CNE6042	Z 43 002634	55412	12/05/2023
CNE6042	Z 43 002547	55412	09/05/2023	CNO2890	E 43 2310581	74630	18/05/2023
CNU9H98	C 00 1163829	55680	10/05/2023	COC5519	E 43 2310905	74550	18/05/2023
COX7432	E 43 2308984	60503	17/05/2023	COY6788	E 43 2301216	60503	13/05/2023
CPB7313	E 43 2308548	60503	17/05/2023	CPG6320	E 43 2305787	74630	16/05/2023
CPH8I91	E 43 2305307	74710	16/05/2023	CPL4F50	E 43 2310521	60503	18/05/2023
CPP5708	E 43 2308932	74550	17/05/2023	CPP7141	C 00 1168682	55500	18/05/2023
CPT8327	E 43 2305592	74550	16/05/2023	CPT8327	E 43 2305826	74630	16/05/2023
CQC9837	E 43 2310614	74550	18/05/2023	CQH0846	Z 43 002561	55412	09/05/2023
CQN5658	C 00 1090526	60501	09/05/2023	CQU7B85	E 43 2311393	57463	18/05/2023
CQV3410	E 43 2309062	74550	17/05/2023	CRC0272	C 00 1179279	55500	18/05/2023
CRI4437	E 43 2305384	74550	16/05/2023	CRK0I63	E 43 2309220	60503	17/05/2023
CRN4065	E 43 2309088	74550	17/05/2023	CRZ2847	E 43 2309133	74550	17/05/2023
CSA0E72	E 43 2308534	60503	17/05/2023	CSA2175	E 43 2310014	60503	18/05/2023
CSC3C68	E 43 2307980	75870	19/05/2023	CSC5H14	C 00 1064724	55500	14/05/2023
CSN4536	E 43 2310311	60503	18/05/2023	CSN8396	Z 43 002552	55412	09/05/2023
CSN8532	Z 43 002542	55412	08/05/2023	CSQ9497	E 43 2305345	74550	16/05/2023
CSW2F83	E 43 2311065	75870	18/05/2023	CTA7096	E 43 2309412	75870	17/05/2023
CTA9D24	E 43 2309114	60503	17/05/2023	CTB9249	E 43 2316828	74550	15/05/2023
CTI9601	E 43 2308495	74550	17/05/2023	CTP8J72	E 43 2309260	74550	17/05/2023
CUA6C21	C 00 1154645	55500	17/05/2023	CUB0454	E 43 2309936	74630	18/05/2023
CUD7D71	E 43 2311558	75870	19/05/2023	CUI9H40	C 00 1160635	59670	16/05/2023
CUL4H86	E 43 2309329	74550	17/05/2023	CUN6H16	E 43 2305084	60503	16/05/2023
CUT1B90	E 43 2310964	74550	18/05/2023	CUV1A69	E 43 2310273	74550	18/05/2023
CUX2E88	E 43 2308957	74710	17/05/2023	CVK8E28	C 00 1093626	57380	18/05/2023
CWH0693	E 43 2309265	74550	17/05/2023	CWK2016	C 00 1168428	76332	17/05/2023
CWU8D20	E 43 2310603	74550	18/05/2023	CWW6H75	C 00 1155537	70481	15/05/2023
CXJ7482	C 00 1055624	57380	18/05/2023	CXK0083	E 43 2305308	74550	16/05/2023
CXL1989	E 43 2308336	60503	17/05/2023	CYD0J03	E 43 2309121	74550	17/05/2023
CYR1782	E 43 2308008	75870	19/05/2023	CYS2709	E 43 2310300	60503	18/05/2023
CYW8B17	E 43 2308867	60503	17/05/2023	CYY0H59	E 43 2310873	60503	18/05/2023
CZC2I83	E 43 2300253	57463	12/05/2023	CZV7585	E 43 2310361	60503	18/05/2023
CZX6C04	E 43 2310955	74550	18/05/2023	CZZ3B54	E 43 2306361	57463	16/05/2023
CZZ7577	E 43 2316848	74550	12/05/2023	DAC5B99	E 43 2305734	74550	16/05/2023
DAH2H90	E 43 2310686	74550	18/05/2023	DAI8185	E 43 2309182	74550	17/05/2023
DAJ2030	E 43 2308741	60503	17/05/2023	DAJ5F92	E 43 2308627	60503	17/05/2023
DAN7167	E 43 2308763	60503	17/05/2023	DAU4327	Z 43 002582	55412	09/05/2023
DAY3814	E 43 2308435	74550	17/05/2023	DBD1688	E 43 2310664	74630	18/05/2023
DBM5837	E 43 2306435	57463	16/05/2023	DBP7I75	E 43 2316809	74630	11/05/2023
DBQ6387	E 43 2310419	74550	18/05/2023	DBS2I82	E 43 2308451	60503	17/05/2023
DCC8938	E 43 2305332	60503	16/05/2023	DCD1627	E 43 2297259	74550	10/05/2023
DCD7G22	C 00 1090683	55500	13/05/2023	DCE7G72	C 00 1156879	59591	11/05/2023
DCH6662	E 43 2308676	60503	17/05/2023	DCP8301	E 43 2310927	74550	18/05/2023
DCS3305	E 43 2308998	60503	17/05/2023	DCU3A26	E 43 2305699	74550	16/05/2023
DCU9A16	C 00 1089873	58433	16/05/2023	DCV6309	E 43 2310908	74710	18/05/2023
DCV9E56	E 43 2308078	75870	17/05/2023	DCW2J23	E 43 2310168	74550	18/05/2023
DCX5161	E 43 2309261	74550	17/05/2023	DCY4C31	E 43 2310393	60503	18/05/2023
DDC3744	E 43 2299153	60503	12/05/2023	DDG2674	C 00 1156781	51851	12/05/2023
DDK3G70	E 43 2311551	75870	19/05/2023	DDN6398	E 43 2304851	74550	16/05/2023
DDN6398	E 43 2305141	60503	16/05/2023	DDO2487	E 43 2309087	74550	17/05/2023
DDO4534	C 00 1090682	54870	11/05/2023	DDS9778	C 00 1163830	55680	10/05/2023
DDU0853	Z 43 002600	55412	10/05/2023	DEB2777	E 43 2304995	74550	16/05/2023
DEB2777	E 43 2308425	74550	17/05/2023	DEC7221	E 43 2305282	74550	16/05/2023
DEC9F91	E 43 2309642	57463	17/05/2023	DED5911	Z 43 002537	55412	08/05/2023
DEF9B14	E 43 2310762	60503	18/05/2023	DEJ1475	E 43 2309333	74550	17/05/2023
DEJ1948	E 43 2309166	60503	17/05/2023	DEL0120	E 43 2298707	75870	11/05/2023
DES4763	E 43 2310747	60503	18/05/2023	DFB6925	E 43 2310550	60503	18/05/2023
DFB6925	E 43 2316939	74630	18/05/2023	DFG3I19	E 43 2308007	75870	19/05/2023
DFJ0536	E 43 2308648	56732	17/05/2023	DFM5940	E 43 2305463	60503	16/05/2023
DFV2746	E 43 2310072	74550	18/05/2023	DFV2746	E 43 2310073	74550	18/05/2023
DFV2746	E 43 2310091	74550	18/05/2023	DGA7918	C 00 1089868	54526	16/05/2023
DGA7918	C 00 1185504	54526	18/05/2023	DGB0G39	E 43 2309169	74550	17/05/2023
DGE6269	C 00 1185502	54526	18/05/2023	DGE8128	C 00 1089872	51851	16/05/2023
DGJ2441	E 43 2309986	60503	18/05/2023	DGJ5503	C 00 1045038	55500	18/05/2023
DGN3J54	Z 43 002573	55412	09/05/2023	DGV4332	E 43 2310306	60503	18/05/2023
DGX8187	C 00 1161368	76332	14/05/2023	DGX8187	C 00 1161369	60501	14/05/2023
DHO2111	E 43 2311556	75870	19/05/2023	DHP0E21	C 00 1156306	55680	10/05/2023
DHP2I54	E 43 2305644	74550	16/05/2023	DHU5579	C 00 1166331	76331	17/05/2023
DHU9D02	C 00 1090564	55250	10/05/2023	DHY7284	E 43 2310555	60503	18/05/2023
DHZ1971	E 43 2311549	75870	19/05/2023	DIA1A33	C 00 1105517	60172	17/05/2023
DIE3655	E 43 2309450	75870	17/05/2023	DIF9213	E 43 2308923	60503	17/05/2023
DII8548	E 43 2308422	74550	17/05/2023	DIM0953	C 00 1163080	51851	14/05/2023
DIS3I26	C 00 1100663	51851	14/05/2023	DIV1256	E 43 2310725	74550	18/05/2023
DIY8H06	E 43 2302057	74710	13/05/2023	DJD8551	E 43 2299524	74550	12/05/2023
DJD8551	E 43 2308045	75870	18/05/2023	DJD8551	E 43 2308512	74550	17/05/2023
DJD8551	Z 43 002574	55412	09/05/2023	DJE7D33	E 43 2308980	60503	17/05/2023
DJL4G91	E 43 2308661	60503	17/05/2023	DJL6879	E 43 2310063	74630	18/05/2023
DJN0G66	E 43 2308096	75870	18/05/2023	DJU2581	C 00 1090632	70301	12/05/2023
DKF4D76	E 43 2309234	60503	17/05/2023	DKK8I15	E 43 2310096	74630	18/05/2023
DKU9F85	E 43 2310363	60503	18/05/2023	DKX1676	E 43 2308831	60503	17/05/2023
DKX8727	E 43 2309274	74630	17/05/2023	DKZ3623	E 43 2310753	60503	18/05/2023
DLA2D39	E 43 2308835	56732	17/05/2023	DLA3245	E 43 2310669	74550	18/05/2023
DLA4J81	E 43 2308609	60412	17/05/2023	DLA9A24	E 43 2316838	74550	18/05/2023
DLC1245	C 00 1157850	52070	16/05/2023	DLF2492	E 43 2308635	60503	17/05/2023
DLF3267	E 43 2310692	74550	18/05/2023	DLM9695	E 43 2310817	74550	18/05/2023
DLP8831	E 43 2310338	60503	18/05/2023	DLR1704	E 43 2308497	74550	17/05/2023
DLR6F70	E 43 2309924	56732	18/05/2023	DMJ9493	E 43 2310436	74550	18/05/2023
DMN4065	C 00 1156790	51851	16/05/2023	DMV6159	E 43 2310886	74550	18/05/2023
DMW2E18	E 43 2307968	75870	19/05/2023	DMW6194	E 43 2308076	75870	17/05/2023
DMZ4F86	E 43 2310041	74550	18/05/2023	DNG3E66	E 43 2310420	60503	18/05/2023
DNQ8H93	E 43 2311548	75870	19/05/2023	DNT1532	E 43 2310761	74550	18/05/2023
DNT4786	E 43 2308649	60503	17/05/2023	DNT8130	E 43 2308022	75870	19/05/2023
DNU1122	E 43 2308819	74630	17/05/2023	DOC0061	E 43 2311561	75870	19/05/2023
DOC5703	C 00 1157848	57380	10/05/2023	DOD2008	E 43 2308009	75870	19/05/2023
DOE6182	E 43 2308561	60503	17/05/2023	DOF1457	E 43 2310965	74550	18/05/2023
DOI7E60	E 43 2310102	74630	18/05/2023	DON7159	E 43 2311505	75870	19/05/2023
DOR7892	E 43 2300732	60503	13/05/2023	DOT4J15	E 43 2311574	75870	19/05/2023
DPA3295	E 43 2308383	74550	17/05/2023	DPA6719	C 00 1089870	51851	16/05/2023
DPA8890	E 43 2305853	74550	16/05/2023	DPB3016	E 43 2308968	74550	17/05/2023
DPC3745	E 43 2310017	60503	18/05/2023	DPE1H97	C 00 1153431	55250	17/05/2023
DPF5E95	E 43 2309820	57463	17/05/2023	DPF6304	E 43 2311386	57463	18/05/2023
DPG7568	E 43 2305803	74550	16/05/2023	DPH3638	E 43 2309285	74710	17/05/2023
DPJ2444	C 00 1100661	51851	14/05/2023	DPJ4506	E 43 2308061	75870	18/05/2023
DPR7668	C 00 1064723	55500	14/05/2023	DPR9D60	E 43 2311546	75870	19/05/2023

DPU0141	E 43 2310257	60503	18/05/2023	DQB1755	E 43 2304568	75870	11/05/2023
DQB4B28	E 43 2307963	75870	18/05/2023	DQL3I16	E 43 2309278	74630	17/05/2023
DQO2577	E 43 2305661	74550	16/05/2023	DQO2586	E 43 2310868	74550	18/05/2023
DQQ4G61	E 43 2309288	74550	17/05/2023	DQS8E78	E 43 2311478	57463	18/05/2023
DQT4693	Z 43 002611	55412	11/05/2023	DQT5J66	C 00 1093630	57380	18/05/2023
DQV5981	E 43 2307982	75870	19/05/2023	DQZ8049	E 43 2307989	75870	19/05/2023
DQZ9118	Z 43 002637	55412	12/05/2023	DRG6E01	E 43 2308091	75870	18/05/2023
DRI0I63	E 43 2304015	74550	14/05/2023	DRI8174	E 43 2308488	74630	17/05/2023
DRK8E90	E 43 2310454	74550	18/05/2023	DRL8395	E 43 2309270	74550	17/05/2023
DRL8A79	E 43 2310370	60503	18/05/2023	DRN7945	E 43 2308961	74550	17/05/2023
DRO5644	E 43 2308666	60503	17/05/2023	DRQ6307	E 43 2308597	60503	17/05/2023
DRQ6D19	E 43 2310103	74630	18/05/2023	DRR1643	E 43 2310875	56732	18/05/2023
DRR2994	E 43 2310181	74550	18/05/2023	DRT0539	E 43 2310447	74550	18/05/2023
DRY5259	E 43 2310431	60503	18/05/2023	DSD3673	E 43 2308387	74550	17/05/2023
DSF0231	E 43 2310897	74550	18/05/2023	DSF5761	E 43 2310921	74550	18/05/2023
DSH3F27	E 43 2309857	74630	18/05/2023	DSH3H90	E 43 2309317	74550	17/05/2023
DSH7E91	E 43 2308931	74550	17/05/2023	DSI1594	E 43 2309907	56732	18/05/2023
DSK1520	E 43 2311507	75870	19/05/2023	DSK4F98	E 43 2311553	75870	19/05/2023
DSL1A45	E 43 2309953	60503	18/05/2023	DSM3H42	E 43 2308743	60503	17/05/2023
DSN5223	E 43 2308606	60503	17/05/2023	DSN8769	E 43 2300551	74630	12/05/2023
DSR1I37	E 43 2309891	60503	18/05/2023	DST3E97	E 43 2308004	75870	19/05/2023
DSU1472	E 43 2308969	74550	17/05/2023	DSV7582	C 00 1100654	60501	14/05/2023
DTA4G87	E 43 2305510	74550	16/05/2023	DTC3G98	E 43 2308863	60503	17/05/2023
DTC3G98	E 43 2308879	60503	17/05/2023	DTD2A27	E 43 2308037	75870	19/05/2023
DTE3D24	E 43 2311554	75870	19/05/2023	DTL0678	E 43 2309026	74550	17/05/2023
DTN5546	E 43 2297771	60503	11/05/2023	DTN6846	E 43 2309253	74710	17/05/2023
DTR3E64	E 43 2308684	60503	17/05/2023	DTU8424	E 43 2308292	75870	18/05/2023
DUD4020	E 43 2308026	75870	19/05/2023	DUD4780	E 43 2310869	74550	18/05/2023
DUD9E35	E 43 2306427	57463	16/05/2023	DUF6359	C 00 1055620	57380	18/05/2023
DUG5C58	E 43 2308005	75870	19/05/2023	DUJ3B16	E 43 2310301	60503	18/05/2023
DUL1A60	C 00 1090512	60501	11/05/2023	DUM0544	E 43 2288189	74550	05/05/2023
DUM1164	E 43 2310749	60503	18/05/2023	DUM1C67	E 43 2309251	74550	17/05/2023
DUM6731	E 43 2308472	74550	17/05/2023	DUO4938	E 43 2303047	60503	14/05/2023
DUR2F55	E 43 2310720	74550	18/05/2023	DUR6A67	E 43 2308011	75870	19/05/2023
DUW2792	E 43 2305361	60503	16/05/2023	DUZ2529	C 00 1160642	57380	17/05/2023
DVB0I37	C 00 1179282	55500	18/05/2023	DVB8194	E 43 2308298	75870	19/05/2023
DVC2852	E 43 2308742	60503	17/05/2023	DVC4556	E 43 2310408	60503	18/05/2023
DVI7382	E 43 2308862	60503	17/05/2023	DVJ1224	E 43 2309162	74550	17/05/2023
DVK4F32	C 00 1156794	73662	16/05/2023	DVK5311	E 43 2310407	56732	18/05/2023
DVN1684	E 43 2309991	60503	18/05/2023	DVN7C63	E 43 2308769	56732	17/05/2023
DVN9B07	E 43 2311509	75870	19/05/2023	DVQ9060	E 43 2310253	56732	18/05/2023
DVT1322	Z 43 002601	55412	10/05/2023	DWA6J09	E 43 2310334	60503	18/05/2023
DWD7211	E 43 2311469	57463	18/05/2023	DWE9E27	E 43 2301988	60503	13/05/2023
DWF6789	E 43 2310764	60503	18/05/2023	DWJ2G98	E 43 2308702	60503	17/05/2023
DWL6205	E 43 2310326	60503	18/05/2023	DWL9269	E 43 2310769	74550	18/05/2023
DWM0635	C 00 1111394	55500	10/05/2023	DWM6115	C 00 1168676	76332	16/05/2023
DWN3C20	E 43 2309085	74550	17/05/2023	DWS0D53	E 43 2310366	60503	18/05/2023
DWS4868	E 43 2308837	60503	17/05/2023	DXB4A98	E 43 2311547	75870	19/05/2023
DXF3E71	E 43 2311514	75870	19/05/2023	DXH1904	E 43 2308713	60503	17/05/2023
DXH2482	E 43 2310242	60503	18/05/2023	DXH2C70	C 00 1160666	58196	09/05/2023
DXH8495	E 43 2308529	60503	17/05/2023	DXN2B47	E 43 2310001	74550	18/05/2023
DXU9F35	C 00 1089902	53800	12/05/2023	DXV0616	Z 43 002609	55412	11/05/2023
DXX9I04	E 43 2310330	60503	18/05/2023	DYA9299	E 43 2308768	56732	17/05/2023
DYG1I43	E 43 2308013	75870	19/05/2023	DYH2138	E 43 2308087	75870	18/05/2023
DYH4996	E 43 2309003	74550	17/05/2023	DYH7509	E 43 2310691	74550	18/05/2023
DYJ4E24	E 43 2309929	74550	18/05/2023	DYK9280	E 43 2305808	74630	16/05/2023
DYN5G75	C 00 1090679	70301	09/05/2023	DYN5G75	C 00 1090680	70481	09/05/2023
DYR3667	E 43 2308489	74550	17/05/2023	DYV4943	E 43 2308046	75870	17/05/2023
DYY5I20	E 43 2300544	60503	12/05/2023	DZA0826	E 43 2305975	75870	16/05/2023
DZA0826	E 43 2309445	75870	17/05/2023	DZA2805	E 43 2308795	74630	17/05/2023
DZA6B42	E 43 2309139	74550	17/05/2023	DZB7H80	E 43 2308674	60503	17/05/2023
DZC1367	E 43 2309207	74550	17/05/2023	DZC2F50	E 43 2309855	74550	18/05/2023
DZC9843	E 43 2310748	60503	18/05/2023	DZE3017	E 43 2305801	74550	16/05/2023
DZF3955	E 43 2309861	74710	18/05/2023	DZG8593	E 43 2309299	74550	17/05/2023
DZH3499	E 43 2316812	74550	11/05/2023	DZQ3C54	E 43 2309257	74630	17/05/2023
DZU1C90	E 43 2299289	60503	12/05/2023	DZX7764	E 43 2310450	74550	18/05/2023
EAD0113	E 43 2308270	75870	17/05/2023	EAF2520	C 00 1090514	54870	13/05/2023
EAF6A39	E 43 2308575	60503	17/05/2023	EAL9G33	C 00 1156307	55500	10/05/2023
EAT0H50	E 43 2311513	75870	19/05/2023	EAV2536	E 43 2308665	60503	17/05/2023
EAX4B61	E 43 2310612	74630	18/05/2023	EAX6857	E 43 2310394	60503	18/05/2023
EAZ9879	E 43 2310207	60503	18/05/2023	EBC0569	E 43 2309142	74630	17/05/2023
EBC0569	E 43 2308354	74630	17/05/2023	EBC0569	E 43 2310784	74550	18/05/2023
EBC2A23	E 43 2308294	75870	18/05/2023	EBE9F04	E 43 2308641	60503	17/05/2023
EBG4704	E 43 2308983	74550	17/05/2023	EBG8495	E 43 2310802	60503	18/05/2023
EBJ2J34	C 00 1090701	57200	10/05/2023	EBJ9183	C 00 1163073	51851	18/05/2023
EBM9985	C 00 1157433	55500	17/05/2023	EBN0498	C 00 1149224	55680	17/05/2023
EBP7174	E 43 2305031	60503	16/05/2023	EBS9I96	Z 43 002591	55412	10/05/2023
EBW6794	Z 43 002619	55412	11/05/2023	EBX7592	E 43 2310154	74550	18/05/2023
ECB9H99	E 43 2308634	60503	17/05/2023	ECD3I04	C 00 1156779	76332	10/05/2023
ECF7441	E 43 2308487	74550	17/05/2023	ECG0760	E 43 2309209	74550	17/05/2023
ECJ7G26	C 00 1160667	59910	09/05/2023	ECK0C01	E 43 2307994	75870	19/05/2023
ECO4J67	E 43 2309297	74550	17/05/2023	ECR6G84	E 43 2308544	60503	17/05/2023
ECS1014	E 43 2310698	60503	18/05/2023	ECT7D27	E 43 2310960	74550	18/05/2023
ECY1H61	E 43 2310926	74550	18/05/2023	EDC0483	E 43 2308099	75870	18/05/2023
EDC6930	E 43 2309939	60503	18/05/2023	EDC9285	E 43 2309266	74630	17/05/2023
EDD5H45	C 00 1149223	55680	17/05/2023	EDG1140	Z 43 002630	55412	12/05/2023
EDH1I83	E 43 2305719	60503	16/05/2023	EDM3D06	E 43 2308660	60503	17/05/2023
EDN1643	Z 43 002615	55412	11/05/2023	EDN9494	E 43 2308619	56732	17/05/2023
EDP7B35	E 43 2310952	74550	18/05/2023	EDR7H18	E 43 2308339	74550	17/05/2023
EEA3003	E 43 2310917	74550	18/05/2023	EEC0G73	E 43 2298089	60503	11/05/2023
EEL8426	E 43 2307944	75870	18/05/2023	EES0C69	C 00 1124377	57200	17/05/2023
EES8268	E 43 2308205	75870	17/05/2023	EEV8868	E 43 2309289	74550	17/05/2023
EEW0J49	E 43 2310147	60503	18/05/2023	EEW4287	E 43 2311647	75870	19/05/2023
EEW8C29	C 00 1160405	55500	18/05/2023	EEZ3895	C 00 1090685	65300	13/05/2023
EFA5090	Z 43 002592	55412	10/05/2023	EFC5443	E 43 2308471	74550	17/05/2023
EFC6F96	E 43 2308189	75870	19/05/2023	EFC6F96	E 43 2310925	74550	18/05/2023
EFF8898	E 43 2310169	74550	18/05/2023	EFF8898	E 43 2310435	60503	18/05/2023
EFI8B15	E 43 2308772	56732	17/05/2023	EFJ1549	E 43 2308791	74550	17/05/2023
EFK6142	E 43 2310823	74550	18/05/2023	EFS3415	E 43 2309097	74550	17/05/2023
EFW7684	E 43 2308758	60503	17/05/2023	EGB4B65	E 43 2308938	74550	17/05/2023
EGG9471	C 00 1154526	76251	16/05/2023	EGI4406	E 43 2307991	75870	19/05/2023
EGI5379	E 43 2308732	60503	17/05/2023	EGM2J52	E 43 2311533	75870	19/05/2023
EGS7C08	Z 43 002636	55412	12/05/2023	EGS9488	E 43 2309129	74550	17/05/2023
EGX6I75	C 00 1160668	59670	09/05/2023	EGX8875	E 43 2309842	57463	17/05/2023
EGZ1313	E 43 2311595	75870	19/05/2023	EGZ8A84	E 43 2309213	74550	17/05/2023
EHF9B27	C 00 1092344	58194	18/05/2023	EHG4D39	E 43 2308572	60503	17/05/2023
EHH5I07	C 00 1055625	57380	18/05/2023	EHM2G05	E 43 2308490	74550	17/05/2023
EHX6993	E 43 2308651	60503	17/05/2023	EII0H40	E 43 2308568	60503	17/05/2023
EIM6007	E 43 2310039	74550	18/05/2023	EIM6007	E 43 2305840	74550	16/05/2023
EIM8530	E 43 2310580	74550	18/05/2023	EIM9648	E 43 2308309	74550	17/05/2023
EIP0324	E 43 2298296	60503	11/05/2023	EIR6023	Z 43 002594	55412	10/05/2023
EIS7B58	E 43 2308025	75870	19/05/2023	EIS8G96	E 43 2306376	57463	16/05/2023
EIW5340	E 43 2310856	74550	18/05/2023	EIX9H00	E 43 2310564	60503	18/05/2023
EIY3552	E 43 2310364	60503	18/05/2023	EIY7257	E 43 2309118	60503	17/05/2023
EJA6033	E 43 2308736	60503	17/05/2023	EJB4376	E 43 2308761	60503	17/05/2023
EJB8857	E 43 2308097	75870	18/05/2023	EJF2F46	E 43 2305836	74550	16/05/2023
EJF3210	Z 43 002565	55412	09/05/2023	EJH4724	C 00 1149222	55680	17/05/2023
EJJ5895	C 00 1156305	55680	10/05/2023	EJJ8116	E 43 2310853	74550	18/05/2023
EJJ9504	E 43 2309132	74630	17/05/2023	EJK3D44	E 43 2308054	75870	19/05/2023
EJK4294	C 00 1062324	55250	09/05/2023	EJL2C82	E 43 2308181	75870	19/05/2023
EJL5138	E 43 2308283	75870	18/05/2023	EJL9E15	E 43 2309312	74550	17/05/2023
EJP0B96	E 43 2297834	60503	11/05/2023	EJQ5B12	E 43 2305701	74550	16/05/2023

EJR3G33	C 00 1111800	70301	14/05/2023	EJS2H89	E 43 2308001	75870	19/05/2023
EJW6363	E 43 2305838	74630	16/05/2023	EJY3F40	C 00 1153839	51851	16/05/2023
EKB9E81	E 43 2308783	60503	17/05/2023	EKK4C34	C 00 1111392	55500	10/05/2023
EKL7446	C 00 1098105	55500	13/05/2023	EKL8087	C 00 1160633	60412	16/05/2023
EKL8C57	E 43 2309083	74550	17/05/2023	EKO4036	E 43 2310746	60503	18/05/2023
EKO4526	E 43 2307981	75870	19/05/2023	EKO4I16	E 43 2310608	74550	18/05/2023
EKQ1I18	E 43 2308421	74550	17/05/2023	EKQ4965	E 43 2309099	74550	17/05/2023
EKR5785	E 43 2310425	60503	18/05/2023	EKU1G89	E 43 2310191	60503	18/05/2023
EKX6G79	E 43 2307973	75870	19/05/2023	ELB7A26	E 43 2308623	60503	17/05/2023
ELC4C88	E 43 2310417	74550	18/05/2023	ELE0885	C 00 1045036	55500	18/05/2023
ELF2613	E 43 2310317	60503	18/05/2023	ELF4H57	C 00 1045040	55500	18/05/2023
ELF6250	E 43 2309216	74630	17/05/2023	ELF6250	E 43 2308966	74630	17/05/2023
ELK7E62	E 43 2310910	74550	18/05/2023	ELM5A01	E 43 2310023	74550	18/05/2023
ELM8G53	E 43 2310552	60503	18/05/2023	ELN5G89	E 43 2309954	60503	18/05/2023
ELS2163	E 43 2310914	74550	18/05/2023	ELS2B76	E 43 2310939	74630	18/05/2023
ELS6406	E 43 2311535	75870	19/05/2023	ELS6809	Z 43 002578	55412	09/05/2023
ELS7I56	E 43 2307972	75870	19/05/2023	ELT0953	E 43 2308662	60503	17/05/2023
ELT2369	E 43 2308462	60503	17/05/2023	ELX5D48	C 00 1095892	55411	14/05/2023
ELX6F47	E 43 2308775	74550	17/05/2023	ELX8588	C 00 831750	57200	09/05/2023
ELY2E46	E 43 2308041	75870	19/05/2023	EMA4G25	E 43 2307983	75870	19/05/2023
EMC8I84	E 43 2303154	74550	14/05/2023	EME1G92	E 43 2310683	74550	18/05/2023
EMH8I78	E 43 2311504	75870	19/05/2023	EMI0954	E 43 2310068	74550	18/05/2023
EMI5215	E 43 2305851	74550	16/05/2023	EMI6072	C 00 145548	55411	17/05/2023
EMK0934	E 43 2308528	60503	17/05/2023	EMM2775	E 43 2310246	56732	18/05/2023
EMO5B03	E 43 2310302	60503	18/05/2023	EMQ2465	E 43 2310590	74550	18/05/2023
EMQ4224	E 43 2309300	74550	17/05/2023	EMQ7520	E 43 2310328	60503	18/05/2023
EMQ7808	E 43 2300654	74550	13/05/2023	EMR7C14	E 43 2310945	74550	18/05/2023
EMT9G48	E 43 2301592	74550	13/05/2023	EMU6588	Z 43 002628	55412	12/05/2023
EMY7426	E 43 2307957	75870	18/05/2023	EMZ3288	E 43 2310237	60503	18/05/2023
ENB3477	E 43 2308857	74550	17/05/2023	ENI4E55	E 43 2310750	60503	18/05/2023
ENN5221	C 00 1132218	54521	13/05/2023	ENQ6082	E 43 2308070	75870	17/05/2023
ENQ9I24	E 43 2308792	60503	17/05/2023	ENS2608	E 43 2310600	74550	18/05/2023
ENV4398	E 43 2305287	56732	16/05/2023	EOA8I79	E 43 2310002	74550	18/05/2023
EOC2757	E 43 2309252	74550	17/05/2023	EOC6I37	E 43 2305442	74550	16/05/2023
EOD0E07	E 43 2308670	60503	17/05/2023	EOE8A23	E 43 2311577	75870	19/05/2023
EOJ1B99	E 43 2310179	74550	18/05/2023	EOM4D73	E 43 2310314	60503	18/05/2023
EON1180	E 43 2310427	60503	18/05/2023	EPA4832	E 43 2310402	56732	18/05/2023
EPJ6A15	E 43 2310798	74550	18/05/2023	EPK6998	C 00 1098110	55500	13/05/2023
EPM1948	E 43 2309562	75870	17/05/2023	EPO3168	E 43 2308092	75870	18/05/2023
EPQ6370	E 43 2309336	74550	17/05/2023	EPT5275	E 43 2310504	60503	18/05/2023
EPW1356	E 43 2316604	74550	18/05/2023	EPW6239	E 43 2305806	74550	16/05/2023
EPW7I02	C 00 1045043	55500	18/05/2023	EPZ1450	E 43 2308910	60503	17/05/2023
EPZ4491	E 43 2305342	74550	16/05/2023	EPZ4770	Z 43 002633	55412	12/05/2023
EPZ5255	E 43 2301150	60503	13/05/2023	EPZ8418	E 43 2309966	60503	18/05/2023
EPZ8537	C 00 1160631	72340	15/05/2023	EQB6H20	C 00 1168624	76332	15/05/2023
EQC3174	E 43 2299724	74550	12/05/2023	EQF5254	E 43 2305659	74550	16/05/2023
EQG3A35	E 43 2309095	74550	17/05/2023	EQG3A69	E 43 2310966	74550	18/05/2023
EQH8E23	C 00 1177211	54521	11/05/2023	EQL1984	E 43 2310866	74550	18/05/2023
EQN9C58	E 43 2311278	57463	18/05/2023	EQR5446	E 43 2310883	74550	18/05/2023
EQS4C18	E 43 2310444	74550	18/05/2023	EQU5J84	E 43 2308865	60503	17/05/2023
EQU7J09	E 43 2308408	74630	17/05/2023	EQV6735	E 43 2308413	74630	17/05/2023
EQW0220	E 43 2310591	74550	18/05/2023	EQX7120	C 00 1160638	58196	17/05/2023
EQY2320	E 43 2291756	60503	05/05/2023	ERA4I75	E 43 2310576	74550	18/05/2023
ERA7201	E 43 2305805	74550	16/05/2023	ERC7242	E 43 2308686	60503	17/05/2023
ERG8811	E 43 2308058	75870	18/05/2023	ERJ6D37	E 43 2309915	60503	18/05/2023
ERJ8407	E 43 2310582	74550	18/05/2023	ERM5943	E 43 2308937	74550	17/05/2023
ERM5C07	E 43 2308086	75870	17/05/2023	ERO0700	C 00 1045044	55500	18/05/2023
ERS0523	Z 43 002620	55412	11/05/2023	ERS5H23	C 00 1163832	57200	12/05/2023
ERS8B43	E 43 2309912	60503	18/05/2023	ESB3719	E 43 2308598	60503	17/05/2023
ESC3H60	C 00 881072	54521	15/05/2023	ESF3068	E 43 2310918	74630	18/05/2023
ESV0D33	E 43 2308999	60503	17/05/2023	ETA0E08	E 43 2310216	60503	18/05/2023
ETD9476	C 00 1168680	76332	16/05/2023	ETE3I46	E 43 2302752	60503	14/05/2023
ETH9150	E 43 2309292	74550	17/05/2023	ETH9I44	E 43 2308810	60503	17/05/2023
ETI1H20	E 43 2306292	57463	16/05/2023	ETJ2716	E 43 2308504	74550	17/05/2023
ETJ4B74	E 43 2308079	75870	17/05/2023	ETL2967	E 43 2308278	75870	19/05/2023
ETL4H27	E 43 2310355	60503	18/05/2023	ETO6E03	E 43 2310813	74550	18/05/2023
ETP5H93	Z 43 002626	55412	11/05/2023	ETP8273	E 43 2309897	60503	18/05/2023
ETQ5F31	E 43 2308590	60503	17/05/2023	ETR0B36	E 43 2293994	60503	08/05/2023
ETS9055	E 43 2309287	74630	17/05/2023	ETY3A87	E 43 2310320	60503	18/05/2023
ETY5I66	E 43 2300773	60503	13/05/2023	ETY6J62	E 43 2310339	60503	18/05/2023
ETZ0854	E 43 2308508	74550	17/05/2023	ETZ0F36	C 00 1156880	51851	11/05/2023
ETZ9F62	E 43 2309077	60503	17/05/2023	EUA7A75	E 43 2310277	60503	18/05/2023
EUC5690	E 43 2308678	60503	17/05/2023	EUD7B22	E 43 2309060	60503	17/05/2023
EUE2F99	C 00 1153838	55090	12/05/2023	EUE9C43	E 43 2310213	60503	18/05/2023
EUE9H19	E 43 2308604	74550	17/05/2023	EUF3G16	E 43 2308759	60503	17/05/2023
EUM0513	E 43 2310602	74550	18/05/2023	EUM2J75	C 00 1000695	53800	16/05/2023
EUM6G73	E 43 2311390	57463	18/05/2023	EUP0565	E 43 2310763	60503	18/05/2023
EUP0565	E 43 2310961	74550	18/05/2023	EUR3130	E 43 2309262	74630	17/05/2023
EUS1611	Z 43 002599	55412	10/05/2023	EUS3748	C 00 1098103	55500	13/05/2023
EUT2B75	E 43 2305800	74550	16/05/2023	EUT6F42	E 43 2308003	75870	19/05/2023
EUU7090	C 00 1168679	51851	16/05/2023	EUV4155	E 43 2308944	74630	17/05/2023
EUX3604	C 00 1089874	51851	16/05/2023	EUX5395	E 43 2310570	60503	18/05/2023
EVA1F64	C 00 1157379	55250	17/05/2023	EVC8H43	E 43 2305621	74550	16/05/2023
EVG2810	E 43 2308683	60503	17/05/2023	EVG2901	E 43 2307948	75870	18/05/2023
EVG2A42	C 00 1163609	76332	12/05/2023	EVL5753	E 43 2316846	74550	12/05/2023
EVP0A35	E 43 2305347	74550	16/05/2023	EVQ4H40	E 43 2309084	60503	17/05/2023
EVR5985	E 43 2309071	60503	17/05/2023	EVS4B05	E 43 2308540	60503	17/05/2023
EVW2G41	E 43 2310681	60503	18/05/2023	EVW8A92	E 43 2308547	60503	17/05/2023
EVY0918	Z 43 002571	55412	09/05/2023	EWE2I16	E 43 2305059	56732	16/05/2023
EWH6I54	E 43 2303964	60503	14/05/2023	EWH7427	E 43 2298224	74630	11/05/2023
EWH9197	E 43 2308491	74550	17/05/2023	EWL2F80	E 43 2310476	60503	18/05/2023
EWU2171	E 43 2308921	56732	17/05/2023	EWU2181	E 43 2310111	74550	18/05/2023
EWU2845	E 43 2309093	74550	17/05/2023	EWV9818	E 43 2310752	60503	18/05/2023
EWW1620	C 00 1090565	60501	10/05/2023	EWX4037	E 43 2309365	75870	17/05/2023
EWY7363	C 00 1045037	55500	18/05/2023	EXF1B81	E 43 2310252	56732	18/05/2023
EXJ1252	E 43 2310448	60503	18/05/2023	EXK0566	E 43 2309019	74550	17/05/2023
EXK9E67	E 43 2310259	60503	18/05/2023	EXL8G91	E 43 2308669	60503	17/05/2023
EXO0J73	E 43 2309791	57463	17/05/2023	EXO4A02	E 43 2305788	74550	16/05/2023
EXO8709	Z 43 002608	55412	10/05/2023	EXT5A51	E 43 2308081	75870	17/05/2023
EXU3D79	E 43 2310325	60503	18/05/2023	EXV7197	E 43 2305798	74550	16/05/2023
EXY0B31	C 00 879363	55500	10/05/2023	EXZ3G89	C 00 1160674	58196	11/05/2023
EXZ5B46	E 43 2308343	74550	17/05/2023	EYA0J35	E 43 2310717	74550	18/05/2023
EYC4980	E 43 2308429	74550	17/05/2023	EYC8475	E 43 2308085	75870	17/05/2023
EYD6022	E 43 2310175	74550	18/05/2023	EYD6308	E 43 2307949	75870	18/05/2023
EYI1F22	E 43 2308386	74550	17/05/2023	EYI3916	C 00 1156789	51851	15/05/2023
EYJ0296	E 43 2310892	74550	18/05/2023	EYJ4605	E 43 2309196	74550	17/05/2023
EYJ4970	C 00 1147811	54100	16/05/2023	EYM1309	E 43 2311559	75870	19/05/2023
EYM3231	E 43 2309890	60503	18/05/2023	EYM4I84	E 43 2310574	74550	18/05/2023
EYN5337	E 43 2308206	75870	17/05/2023	EYN6853	E 43 2311512	75870	19/05/2023
EYQ7G54	C 00 1090681	54870	11/05/2023	EYT3134	E 43 2309926	74550	18/05/2023
EYX4945	E 43 2309295	74550	17/05/2023	EYY3612	E 43 2308924	60503	17/05/2023
EZA6458	E 43 2304570	75870	11/05/2023	EZB4015	E 43 2310598	74550	18/05/2023
EZB6551	E 43 2310861	74550	18/05/2023	EZD3090	Z 43 002583	55412	09/05/2023
EZF2761	E 43 2316860	74550	17/05/2023	EZF5B59	C 00 881075	54521	13/05/2023
EZH6C89	C 00 881071	73662	09/05/2023	EZI0A33	E 43 2308464	60503	17/05/2023
EZL3D05	E 43 2307954	75870	18/05/2023	EZM2B31	E 43 2303827	74630	14/05/2023
EZM7I77	E 43 2311648	75870	19/05/2023	EZM7I77	E 43 2311645	75870	19/05/2023
EZU5202	C 00 1168678	52070	16/05/2023	EZV7C75	E 43 2309089	74550	17/05/2023
EZY9H90	E 43 2308053	75870	17/05/2023	EZZ3053	E 43 2310759	60503	18/05/2023
EZZ4I74	E 43 2308010	75870	19/05/2023	FAC3C00	E 43 2309918	60503	18/05/2023
FAD2C03	E 43 2311537	75870	19/05/2023	FAD8F41	E 43 2316599	74550	18/05/2023
FAJ3039	C 00 1156792	51851	16/05/2023	FAJ4E83	E 43 2298399	74550	11/05/2023

FAL3617	E 43 2309105	74550	17/05/2023
FAX2135	C 00 1098005	60501	17/05/2023
FAZ0239	E 43 2308851	60503	17/05/2023
FBD4406	E 43 2308960	74550	17/05/2023
FBE3C64	E 43 2310490	74550	18/05/2023
FBQ6077	E 43 2310899	74550	18/05/2023
FBQ8I76	E 43 2308728	60503	17/05/2023
FBS5D99	Z 43 002540	55412	08/05/2023
FBZ1F67	E 43 2311651	75870	19/05/2023
FCE2A29	E 43 2309905	60503	18/05/2023
FCJ1539	E 43 2308560	60503	17/05/2023
FCQ7I57	E 43 2305619	74550	16/05/2023
FCY2637	E 43 2310132	60503	18/05/2023
FDC6G34	E 43 2310797	74550	18/05/2023
FDI3B38	Z 43 002541	55412	08/05/2023
FDN6964	E 43 2310029	74550	18/05/2023
FDQ4346	E 43 2300787	74550	13/05/2023
FDU5081	E 43 2310446	74550	18/05/2023
FDV7715	E 43 2310950	74550	18/05/2023
FDV7879	E 43 2310850	74550	18/05/2023
FDX3C45	E 43 2305739	74550	16/05/2023
FEJ0971	E 43 2309932	74550	18/05/2023
FEQ3I23	E 43 2302916	60503	14/05/2023
FER1891	E 43 2308756	60503	17/05/2023
FER2B85	E 43 2309214	74550	17/05/2023
FET7040	E 43 2310913	74550	18/05/2023
FEX5656	Z 43 002607	55412	10/05/2023
FFC3A54	E 43 2311564	75870	19/05/2023
FFI7F12	E 43 2308047	75870	17/05/2023
FFL3746	E 43 2309248	74550	17/05/2023
FFM0258	E 43 2310928	74550	18/05/2023
FFP2975	Z 43 002598	55412	10/05/2023
FFT9709	E 43 2310403	56732	18/05/2023
FFW6928	E 43 2310109	74550	18/05/2023
FFY1496	E 43 2310117	74550	18/05/2023
FGB8979	C 00 1156304	55680	10/05/2023
FGC9256	E 43 2308023	75870	19/05/2023
FGE9166	Z 43 002638	55412	12/05/2023
FGL6A60	E 43 2311563	75870	19/05/2023
FGP2541	E 43 2310016	60503	18/05/2023
FGR8367	E 43 2309272	74550	17/05/2023
FGV9I14	C 00 1185501	57380	17/05/2023
FGW8851	E 43 2316558	74550	18/05/2023
FGW8851	E 43 2308405	74550	17/05/2023
FGX7G27	E 43 2309316	74550	17/05/2023
FGY2A24	E 43 2310967	74550	18/05/2023
FHB3E04	C 00 1117654	54522	16/05/2023
FHG7G16	E 43 2311536	75870	19/05/2023
FHJ9B53	E 43 2309075	60503	17/05/2023
FHO3419	E 43 2305743	74550	16/05/2023
FHV4125	E 43 2310348	60503	18/05/2023
FHZ1A73	E 43 2308173	75870	19/05/2023
FIA2471	E 43 2309301	74550	17/05/2023
FID2F26	E 43 2316816	74550	13/05/2023
FIG6921	Z 43 002590	55412	10/05/2023
FIM0066	E 43 2308474	74550	17/05/2023
FIP8631	C 00 1156785	51851	12/05/2023
FIQ6B54	C 00 1093628	57380	18/05/2023
FIT8B60	E 43 2308287	75870	18/05/2023
FIX1234	Z 43 002604	55412	10/05/2023
FJA2370	E 43 2305823	74630	16/05/2023
FJG4100	E 43 2310969	74630	18/05/2023
FJI9I45	E 43 2307977	75870	19/05/2023
FJJ4371	E 43 2310200	60503	18/05/2023
FJM0C08	E 43 2310127	60503	18/05/2023
FJQ4H64	E 43 2308532	60503	17/05/2023
FJW3020	E 43 2305276	74550	16/05/2023
FJW6575	E 43 2310453	74550	18/05/2023
FJZ3H00	E 43 2308807	74550	17/05/2023
FKC8H99	C 00 1149482	58196	17/05/2023
FKH7J80	C 00 1089866	54521	16/05/2023
FKO3889	E 43 2308671	60503	17/05/2023
FKQ2418	E 43 2305837	74550	16/05/2023
FKV0E60	E 43 2309223	74550	17/05/2023
FLL9715	E 43 2308779	74550	17/05/2023
FLQ0E50	E 43 2308090	75870	18/05/2023
FLQ9B26	E 43 2305235	60503	16/05/2023
FLX5085	C 00 1157436	55500	17/05/2023
FMF0I67	E 43 2299319	60503	12/05/2023
FMF4333	E 43 2309325	74550	17/05/2023
FMK4A69	E 43 2310855	74550	18/05/2023
FMM9B86	E 43 2310935	74550	18/05/2023
FMP6019	E 43 2308341	60503	17/05/2023
FMQ9G62	C 00 1156951	60412	17/05/2023
FNA3G19	E 43 2308849	60503	17/05/2023
FNC5348	Z 43 002544	55412	09/05/2023
FND7C12	E 43 2310636	60503	18/05/2023
FNE0286	C 00 1103362	57200	12/05/2023
FNL2D38	E 43 2308531	60503	17/05/2023
FNM5H35	E 43 2308038	75870	19/05/2023
FNO9I57	E 43 2301958	74550	13/05/2023
FNP4C62	E 43 2310724	74630	18/05/2023
FNR7D48	E 43 2310559	74550	18/05/2023
FNS5I95	E 43 2299243	74550	12/05/2023
FNV0D88	E 43 2316565	74550	18/05/2023
FOD6048	C 00 1153927	54521	17/05/2023
FOF1148	E 43 2310968	74550	18/05/2023
FOI6A97	C 00 1100655	54521	14/05/2023
FOS8991	E 43 2310360	60503	18/05/2023
FPD6J32	E 43 2309246	74550	17/05/2023
FPG0A55	E 43 2308940	74550	17/05/2023
FPK9J45	E 43 2308948	74550	17/05/2023
FPM2I05	E 43 2310371	60503	18/05/2023
FPP8632	E 43 2309313	74630	17/05/2023
FPQ7E95	C 00 1160641	57380	17/05/2023
FPS9D03	E 43 2308804	74550	17/05/2023
FPT2279	E 43 2310721	56732	18/05/2023
FPW4052	E 43 2309309	74550	17/05/2023
FPY6070	E 43 2310719	74550	18/05/2023
FPZ8155	E 43 2308322	60503	17/05/2023
FQD3G87	E 43 2308586	56732	17/05/2023
FQH8H83	E 43 2305646	74550	16/05/2023
FQJ4G90	C 00 1055623	57380	18/05/2023
FQL9C65	E 43 2310123	60503	18/05/2023
FQN1E18	E 43 2305733	74550	16/05/2023
FQO5593	C 00 1185506	54526	18/05/2023
FQP9831	E 43 2310240	56732	18/05/2023
FQV7J77	E 43 2310573	60503	18/05/2023
FQW3F83	E 43 2308272	75870	17/05/2023
FRB3I90	E 43 2305694	74550	16/05/2023
FRD5327	E 43 2310437	74550	18/05/2023
FRK2218	E 43 2305721	60503	16/05/2023

FAQ6I12	E 43 2309192	74550	17/05/2023
FAX9E30	E 43 2307993	75870	19/05/2023
FBC3637	E 43 2310973	74550	18/05/2023
FBD8G00	E 43 2310397	60503	18/05/2023
FBP9J35	E 43 2309903	60503	18/05/2023
FBQ7357	E 43 2310716	74550	18/05/2023
FBS1456	E 43 2310332	60503	18/05/2023
FBU6G65	E 43 2310321	60503	18/05/2023
FCD8B16	E 43 2290202	60503	07/05/2023
FCG5C21	E 43 2308605	74550	17/05/2023
FCJ4610	E 43 2305081	60503	16/05/2023
FCW0D59	E 43 2307997	75870	19/05/2023
FCZ8H88	E 43 2310709	60503	18/05/2023
FDH5574	E 43 2311573	75870	19/05/2023
FDM5579	E 43 2311544	75870	19/05/2023
FDO6398	E 43 2309282	74550	17/05/2023
FDQ6019	E 43 2308498	74550	17/05/2023
FDV7472	E 43 2310645	60503	18/05/2023
FDV7715	E 43 2309318	74550	17/05/2023
FDW5C16	E 43 2310766	60503	18/05/2023
FEA5853	C 00 1154643	55500	17/05/2023
FEP1294	E 43 2308872	60503	17/05/2023
FEQ4G97	Z 43 002593	55412	10/05/2023
FER2702	E 43 2310225	60503	18/05/2023
FER8D46	E 43 2311243	57463	18/05/2023
FEV2J80	E 43 2310708	60503	18/05/2023
FEZ6011	E 43 2308869	60503	17/05/2023
FFG2F36	E 43 2308215	75870	17/05/2023
FFK7D68	E 43 2309286	74630	17/05/2023
FFL3746	E 43 2310021	74550	18/05/2023
FFP0426	C 00 1163833	57200	16/05/2023
FFP7356	E 43 2310274	60503	18/05/2023
FFV8H65	C 00 1115217	70481	15/05/2023
FFX2139	Z 43 002629	55412	12/05/2023
FGB3502	E 43 2310909	74550	18/05/2023
FGC8A96	E 43 2305297	74550	16/05/2023
FGE4C04	E 43 2308050	75870	17/05/2023
FGJ5872	E 43 2311599	75870	19/05/2023
FGL9D59	E 43 2310704	60503	18/05/2023
FGR6031	E 43 2309135	74550	17/05/2023
FGT1391	Z 43 002610	55412	11/05/2023
FGW8851	E 43 2316557	74550	18/05/2023
FGW8851	E 43 2310101	74550	18/05/2023
FGX7A20	E 43 2309873	60503	18/05/2023
FGY2096	E 43 2305705	74550	16/05/2023
FGY8798	E 43 2308077	75870	17/05/2023
FHB4A76	C 00 1168681	76332	16/05/2023
FHH9B72	E 43 2308088	75870	18/05/2023
FHN8408	E 43 2307943	75870	18/05/2023
FHU7H74	E 43 2310340	60503	18/05/2023
FHV9F25	E 43 2310120	74550	18/05/2023
FIA0D04	E 43 2308628	60503	17/05/2023
FIA3590	E 43 2310318	60503	18/05/2023
FIG0186	E 43 2310094	74550	18/05/2023
FIG9618	E 43 2308526	60503	17/05/2023
FIM2940	C 00 1160629	59670	15/05/2023
FIQ3B00	C 00 1103361	76332	10/05/2023
FIR8490	E 43 2310563	60503	18/05/2023
FIW4J77	E 43 2308199	75870	17/05/2023
FIX6J82	E 43 2310959	74550	18/05/2023
FJB2A36	E 43 2310272	60503	18/05/2023
FJG5J78	E 43 2299880	74630	12/05/2023
FJJ1A91	E 43 2309877	56732	18/05/2023
FJL2D23	C 00 1166329	76331	17/05/2023
FJP3A18	C 00 1098107	55500	13/05/2023
FJV6D58	E 43 2301375	74550	13/05/2023
FJW3740	E 43 2308289	75870	18/05/2023
FJZ0A85	E 43 2309958	56732	18/05/2023
FKA5C26	E 43 2308442	60503	17/05/2023
FKE1B88	E 43 2308716	60503	17/05/2023
FKJ6G27	E 43 2301974	74630	13/05/2023
FKO4B73	E 43 2308445	60503	17/05/2023
FKR9C73	E 43 2310792	74550	18/05/2023
FLJ5597	C 00 1160637	59910	17/05/2023
FLM0189	E 43 2311158	75870	18/05/2023
FLQ6C77	E 43 2303174	74550	14/05/2023
FLU8A85	C 00 1154529	52311	16/05/2023
FMB2541	E 43 2310895	74710	18/05/2023
FMF3C64	E 43 2308024	75870	19/05/2023
FMK1615	C 00 609977	57380	16/05/2023
FMM6G36	E 43 2310324	60503	18/05/2023
FMN6B75	C 00 1098106	55500	13/05/2023
FMP8D53	E 43 2308698	60503	17/05/2023
FMW7D86	E 43 2310178	74550	18/05/2023
FNC4B51	E 43 2307988	75870	19/05/2023
FND5318	E 43 2309193	74550	17/05/2023
FND8879	E 43 2310938	74550	18/05/2023
FNI8D29	E 43 2308075	75870	17/05/2023
FNM4D35	E 43 2310597	74550	18/05/2023
FNM9D59	E 43 2304773	75870	05/05/2023
FNP0538	C 00 1156793	73662	16/05/2023
FNQ0016	E 43 2308039	75870	19/05/2023
FNS1F66	C 00 1100319	55413	13/05/2023
FNS5I95	E 43 2299244	60503	12/05/2023
FNZ1616	Z 43 002581	55412	09/05/2023
FOD6H41	E 43 2309332	74550	17/05/2023
FOF2844	C 00 1104589	53800	14/05/2023
FOQ3F94	E 43 2309898	74550	18/05/2023
FPD1D67	E 43 2310940	74550	18/05/2023
FPD9C64	E 43 2310176	74550	18/05/2023
FPI3G45	C 00 879360	55500	10/05/2023
FPL1874	E 43 2305804	74630	16/05/2023
FPP4D59	E 43 2310263	60412	18/05/2023
FPP9H22	E 43 2309245	74630	17/05/2023
FPR1H84	E 43 2309225	56732	17/05/2023
FPS9D03	E 43 2310432	74550	18/05/2023
FPW2463	Z 43 002602	55412	10/05/2023
FPY1G43	C 00 879361	55500	10/05/2023
FPZ4723	E 43 2311560	75870	19/05/2023
FQC9582	C 00 1179278	55500	18/05/2023
FQG2A56	E 43 2310953	74550	18/05/2023
FQI1806	E 43 2310160	74630	18/05/2023
FQL9149	E 43 2310898	74630	18/05/2023
FQN0707	E 43 2297220	60503	10/05/2023
FQN9B44	E 43 2308080	75870	17/05/2023
FQP4C05	E 43 2309280	74550	17/05/2023
FQQ5I19	E 43 2309218	74630	17/05/2023
FQW2J36	C 00 1115215	54521	15/05/2023
FRB2F02	E 43 2310751	60503	18/05/2023
FRB4090	C 00 1154528	55500	16/05/2023
FRH0C25	E 43 2308692	60503	17/05/2023
FRK7E37	E 43 2310731	74550	18/05/2023

FRM1D43	E 43 2308687	60503	17/05/2023
FRN4D46	E 43 2305802	74550	16/05/2023
FRP9F48	E 43 2309327	74550	17/05/2023
FRR4165	E 43 2309210	74550	17/05/2023
FRW4830	E 43 2310164	74550	18/05/2023
FRY1E82	E 43 2309096	74550	17/05/2023
FSF9805	E 43 2308401	74550	17/05/2023
FSI0F66	E 43 2305237	56732	16/05/2023
FSK2133	E 43 2310596	74550	18/05/2023
FSL4620	C 00 1154527	76251	16/05/2023
FSN3718	E 43 2305353	60503	16/05/2023
FSY8E88	E 43 2309283	74550	17/05/2023
FTF0C83	C 00 1156308	55680	10/05/2023
FTG7081	E 43 2310588	74710	18/05/2023
FTI5B14	E 43 2310486	60503	18/05/2023
FTI7F16	E 43 2310471	60503	18/05/2023
FTM0F94	E 43 2309874	60503	18/05/2023
FTN0G37	C 00 1090563	57380	09/05/2023
FTN8A50	E 43 2308593	56732	17/05/2023
FTS9757	E 43 2308668	60503	17/05/2023
FUA7C36	C 00 1052334	54521	15/05/2023
FUD7C09	E 43 2308679	60503	17/05/2023
FUH9J44	E 43 2310194	60503	18/05/2023
FUK8027	C 00 1152028	60501	18/05/2023
FUM4F76	C 00 1091385	70561	16/05/2023
FUV1B81	E 43 2308930	74550	17/05/2023
FUW5335	E 43 2311232	57463	18/05/2023
FVB2926	E 43 2308201	75870	17/05/2023
FVI3C00	Z 43 002606	55412	10/05/2023
FVL3D26	C 00 1115216	54521	15/05/2023
FVM2492	E 43 2309904	56732	18/05/2023
FVR7J53	C 00 1050359	70561	16/05/2023
FVV0315	Z 43 002563	55412	09/05/2023
FVZ1F32	E 43 2309269	74550	17/05/2023
FWA5E47	C 00 1089875	51851	16/05/2023
FWH4956	E 43 2309264	74550	17/05/2023
FWI1H82	C 00 1055621	57380	18/05/2023
FWN8F26	E 43 2309910	60412	18/05/2023
FWO8A18	C 00 1090515	71370	13/05/2023
FWR8H87	E 43 2308950	74550	17/05/2023
FWT7E66	Z 43 002580	55412	09/05/2023
FWV7879	E 43 2310507	60503	18/05/2023
FWZ0G47	E 43 2311542	75870	19/05/2023
FXA9D06	E 43 2305668	74550	16/05/2023
FXG2366	E 43 2310026	74550	18/05/2023
FXH0E78	C 00 854064	60501	18/05/2023
FXP6D12	E 43 2309872	60503	18/05/2023
FXS6E07	E 43 2311653	75870	19/05/2023
FXY8C94	C 00 1136606	76332	16/05/2023
FYC7I90	E 43 2301401	60503	13/05/2023
FYH6880	E 43 2310851	74550	18/05/2023
FYJ5I54	E 43 2309307	74550	17/05/2023
FYK4985	E 43 2310932	74550	18/05/2023
FYM7A25	E 43 2309960	74630	18/05/2023
FYP5630	C 00 1089905	55500	14/05/2023
FYP8J34	E 43 2308527	60503	17/05/2023
FYS5C32	E 43 2310231	56732	18/05/2023
FZA1D67	E 43 2302074	74550	13/05/2023
FZB1298	E 43 2309199	74550	17/05/2023
FZC5J76	E 43 2316885	74550	17/05/2023
FZJ3H82	E 43 2305032	74550	16/05/2023
FZK1I41	E 43 2310922	74550	18/05/2023
FZO3E22	E 43 2310958	74630	18/05/2023
FZP1904	E 43 2308457	60503	17/05/2023
FZR8E47	E 43 2308094	75870	18/05/2023
FZT9I33	E 43 2301457	74550	13/05/2023
FZW1B09	C 00 1160672	57970	11/05/2023
FZX3A89	C 00 1160673	59910	11/05/2023
GAJ0512	C 00 1157439	55500	17/05/2023
GAK8B89	C 00 1149221	55680	17/05/2023
GAL8E16	E 43 2311557	75870	19/05/2023
GAM8B39	Z 43 002623	55412	11/05/2023
GAN4A42	E 43 2308089	75870	18/05/2023
GAO9C45	E 43 2308633	60503	17/05/2023
GAV8A33	E 43 2308269	75870	17/05/2023
GAX2274	E 43 2307971	75870	19/05/2023
GBB6H64	E 43 2308735	60503	17/05/2023
GBC8C17	C 00 1100665	58191	18/05/2023
GBF7G31	E 43 2309906	74550	18/05/2023
GBJ3J36	E 43 2305207	60503	16/05/2023
GBL9F78	E 43 2310924	74550	18/05/2023
GBQ6277	E 43 2307979	75870	19/05/2023
GBU7I81	E 43 2310859	74550	18/05/2023
GBW8627	E 43 2310730	74550	18/05/2023
GBZ4G59	C 00 1100667	70991	18/05/2023
GCD3147	E 43 2304148	60503	16/05/2023
GCF6D58	C 00 1098104	55500	13/05/2023
GCL2F22	Z 43 002577	55412	09/05/2023
GCQ4J95	E 43 2311168	75870	18/05/2023
GCW6B96	E 43 2308954	74630	17/05/2023
GCZ3983	E 43 2309326	74550	17/05/2023
GDF2B06	E 43 2308909	60503	17/05/2023
GDH7607	E 43 2310146	56732	18/05/2023
GDI6939	C 00 1168787	55920	17/05/2023
GDL2B67	E 43 2309888	60503	18/05/2023
GDQ3C26	E 43 2310684	74550	18/05/2023
GDV3210	E 43 2308021	75870	19/05/2023
GEF6H73	C 00 1100660	70561	14/05/2023
GEN9925	E 43 2308842	74550	17/05/2023
GEQ1J96	C 00 1111393	55500	10/05/2023
GET9B40	E 43 2308654	60503	17/05/2023
GEX1334	E 43 2309943	60503	18/05/2023
GEZ5J67	E 43 2308967	74550	17/05/2023
GFD5G76	Z 43 002584	55412	09/05/2023
GFH5J77	C 00 1111391	54522	10/05/2023
GFS8E39	E 43 2308515	60503	17/05/2023
GFV7H07	E 43 2310518	60503	18/05/2023
GFX9G79	E 43 2305727	60503	16/05/2023
GGD3A24	E 43 2311571	75870	19/05/2023
GGF0668	E 43 2310262	60412	18/05/2023
GGJ9A68	E 43 2311534	75870	19/05/2023
GGO3E11	E 43 2308200	75870	17/05/2023
GGT2F63	E 43 2310931	74630	18/05/2023
GGU3H14	E 43 2310907	74550	18/05/2023
GGY1J13	E 43 2309975	74550	18/05/2023
GGY9B37	E 43 2310356	60503	18/05/2023
GHF5I36	E 43 2309284	74550	17/05/2023
GHJ7I42	E 43 2310335	60503	18/05/2023
GHL2569	E 43 2308845	60503	17/05/2023
GHP1C83	E 43 2311565	75870	19/05/2023
GHQ5J63	E 43 2316829	74550	15/05/2023
GHV7430	E 43 2310544	60503	18/05/2023

FRM3552	E 43 2305151	60503	16/05/2023
FRP5I62	C 00 1100320	55500	13/05/2023
FRQ3B28	E 43 2310942	74550	18/05/2023
FRT7865	E 43 2310934	74550	18/05/2023
FRX5I54	E 43 2310884	74550	18/05/2023
FSF2615	Z 43 002545	55412	09/05/2023
FSH1I71	E 43 2303610	74550	14/05/2023
FSI6J34	E 43 2308680	60503	17/05/2023
FSK4H48	E 43 2310392	60503	18/05/2023
FSN2316	C 00 1156783	51851	12/05/2023
FSW6604	E 43 2309323	74550	17/05/2023
FSZ8C52	E 43 2310726	74550	18/05/2023
FTG0036	E 43 2316609	74550	17/05/2023
FTH7609	C 00 1156787	51851	12/05/2023
FTI6C42	C 00 1045041	55500	18/05/2023
FTI9194	Z 43 002538	55412	08/05/2023
FTM5547	E 43 2308895	74550	17/05/2023
FTN5577	E 43 2309204	74550	17/05/2023
FTO9380	E 43 2311397	57463	18/05/2023
FUA6A58	C 00 1156309	55680	10/05/2023
FUB4635	E 43 2310941	74630	18/05/2023
FUH0530	E 43 2308843	60503	17/05/2023
FUK6811	E 43 2305144	60503	16/05/2023
FUL5H38	C 00 1160675	58196	10/05/2023
FUU7748	E 43 2311650	75870	19/05/2023
FUW1D25	E 43 2296260	74550	10/05/2023
FVA0495	E 43 2310218	60503	18/05/2023
FVB2D17	C 00 1160669	59670	09/05/2023
FVI8268	E 43 2310204	60503	18/05/2023
FVL8198	E 43 2310303	60503	18/05/2023
FVP7H51	E 43 2310264	60412	18/05/2023
FVU9385	E 43 2310512	60503	18/05/2023
FVW0C76	E 43 2309335	74630	17/05/2023
FWA3I19	C 00 1160632	59670	16/05/2023
FWB7C15	E 43 2308398	74550	17/05/2023
FWH7137	E 43 2301449	74550	13/05/2023
FWI2B81	E 43 2308871	60503	17/05/2023
FWO1H71	E 43 2305797	74630	16/05/2023
FWQ6281	E 43 2309078	60503	17/05/2023
FWT7E66	Z 43 002621	55412	11/05/2023
FWV1I35	E 43 2310936	74550	18/05/2023
FWY1A21	E 43 2310238	56732	18/05/2023
FWZ2F21	E 43 2308682	60503	17/05/2023
FXD9349	E 43 2307961	75870	18/05/2023
FXG5I57	E 43 2311579	75870	19/05/2023
FXJ8E28	E 43 2311555	75870	19/05/2023
FXR1I75	E 43 2308028	75870	19/05/2023
FXT2G04	E 43 2316612	74550	18/05/2023
FYB3E96	E 43 2310706	60503	18/05/2023
FYE1D46	E 43 2302799	74550	14/05/2023
FYI2I59	E 43 2308059	75870	18/05/2023
FYJ9356	E 43 2310479	74630	18/05/2023
FYM6G57	E 43 2308574	56732	17/05/2023
FYN1907	E 43 2307995	75870	19/05/2023
FYP5G30	C 00 1089904	54521	14/05/2023
FYS3769	E 43 2310943	74550	18/05/2023
FYT1003	C 00 1136094	73662	17/05/2023
FZA5034	C 00 1098101	54521	13/05/2023
FZB6I37	E 43 2311108	75870	18/05/2023
FZF7E28	E 43 2308334	74550	17/05/2023
FZK1I41	E 43 2310963	74550	18/05/2023
FZL7573	C 00 1154644	55500	17/05/2023
FZO5627	E 43 2310177	74550	18/05/2023
FZQ2H59	E 43 2308949	74550	17/05/2023
FZS5C55	E 43 2309549	75870	17/05/2023
FZU5F96	E 43 2309878	74550	18/05/2023
FZX1A93	E 43 2309303	74550	17/05/2023
GAF1D60	E 43 2308049	75870	17/05/2023
GAK0I44	E 43 2310412	74550	18/05/2023
GAL3E37	C 00 1160636	59670	16/05/2023
GAM0608	E 43 2310847	74550	18/05/2023
GAN4A42	E 43 2309446	75870	17/05/2023
GAO0D86	E 43 2310805	74550	18/05/2023
GAS6D79	E 43 2309321	74630	17/05/2023
GAX2274	E 43 2307970	75870	19/05/2023
GBB0998	E 43 2308607	60412	17/05/2023
GBC0530	E 43 2308057	75870	18/05/2023
GBD7C63	E 43 2309136	74550	17/05/2023
GBF9J98	C 00 1090516	54870	17/05/2023
GBJ4F29	E 43 2305513	74550	16/05/2023
GBM3J37	E 43 2307955	75870	18/05/2023
GBT4I37	E 43 2296905	75870	10/05/2023
GBW7476	E 43 2316854	74550	13/05/2023
GBY9A07	Z 43 002625	55412	11/05/2023
GCA7465	E 43 2308406	74550	17/05/2023
GCD4J58	E 43 2310644	60503	18/05/2023
GCK5F78	E 43 2309710	57463	17/05/2023
GCN9868	E 43 2305749	74550	16/05/2023
GCT8416	E 43 2309913	60503	18/05/2023
GCZ3089	E 43 2310358	60503	18/05/2023
GDE5697	E 43 2310920	74550	18/05/2023
GDF8962	E 43 2310860	74550	18/05/2023
GDI1H86	E 43 2310020	74550	18/05/2023
GDK3313	Z 43 002627	55412	11/05/2023
GDM4268	Z 43 002612	55412	11/05/2023
GDV2J27	E 43 2309442	75870	17/05/2023
GEB3H36	C 00 1160639	58780	17/05/2023
GEL2051	C 00 1117653	53800	16/05/2023
GEO0I82	E 43 2301629	74550	13/05/2023
GER2838	E 43 2304967	74550	16/05/2023
GEW5C93	E 43 2309334	74550	17/05/2023
GEX3766	E 43 2309909	60503	18/05/2023
GFD3A00	C 00 1156786	51851	12/05/2023
GFH4I52	E 43 2297878	74550	11/05/2023
GFJ8I35	E 43 2308939	74550	17/05/2023
GFU2670	E 43 2311545	75870	19/05/2023
GFW7F86	E 43 2309221	56732	17/05/2023
GGB9720	E 43 2305742	74630	16/05/2023
GGE6626	C 00 1098109	55500	13/05/2023
GGJ4C47	E 43 2308781	74550	17/05/2023
GGN3C41	E 43 2309940	60503	18/05/2023
GGS2I38	E 43 2309441	75870	17/05/2023
GGT8D21	E 43 2310239	60503	18/05/2023
GGW1H76	E 43 2310323	60503	18/05/2023
GGY7F19	E 43 2310482	60503	18/05/2023
GHB2B15	E 43 2309961	74550	18/05/2023
GHI1H91	C 00 880445	58191	16/05/2023
GHL0C75	E 43 2310593	74630	18/05/2023
GHN8A56	E 43 2310281	60503	18/05/2023
GHP2B59	C 00 1163530

GHZ1757	E 43 2308747	60503	17/05/2023	GHZ1940	E 43 2310319	60503	18/05/2023
GHZ2A09	E 43 2308400	74550	17/05/2023	GHZ4G76	C 00 1104842	58350	15/05/2023
GHZ4G76	C 00 1104843	59670	15/05/2023	GIF9J46	E 43 2309281	74550	17/05/2023
GIJ0H85	E 43 2309999	74550	18/05/2023	GIJ3C15	E 43 2308571	60503	17/05/2023
GIK0656	E 43 2308284	75870	18/05/2023	GIM4896	C 00 1100316	55090	13/05/2023
GIN7C03	E 43 2309973	74550	18/05/2023	GIN9211	C 00 1062325	55250	09/05/2023
GIP7567	C 00 1160671	57200	10/05/2023	GIQ9H57	E 43 2310256	56732	18/05/2023
GIR0D24	E 43 2310567	60503	18/05/2023	GIS0J56	E 43 2308650	60503	17/05/2023
GIV6E76	C 00 1098102	55500	13/05/2023	GIW7A43	E 43 2310045	75870	18/05/2023
GIX3C74	E 43 2310387	60503	18/05/2023	GJG1157	E 43 2310269	74550	18/05/2023
GJG6C52	Z 43 002562	55412	09/05/2023	GJH7149	C 00 1104702	70481	18/05/2023
GJH7149	C 00 1104701	57380	18/05/2023	GJJ6045	E 43 2311562	75870	19/05/2023
GJJ8146	E 43 2309259	74710	17/05/2023	GJL2H26	E 43 2304918	74550	16/05/2023
GJL9C55	E 43 2311515	75870	19/05/2023	GJN0H56	E 43 2308624	60503	17/05/2023
GJN1E49	E 43 2309197	74550	17/05/2023	GJN9D79	E 43 2310881	74630	18/05/2023
GJV7169	E 43 2298030	60503	11/05/2023	GJX7G11	E 43 2308479	74550	17/05/2023
GJZ7D40	E 43 2309294	74710	17/05/2023	GKE0068	E 43 2311044	75870	18/05/2023
GKE3A13	E 43 2310937	74550	18/05/2023	GKG6I92	E 43 2306414	57463	16/05/2023
GKG7E86	E 43 2305435	74550	16/05/2023	GKH5C29	E 43 2308172	75870	19/05/2023
GKI9F79	C 00 1100652	60501	14/05/2023	GMO0416	E 43 2309091	74550	17/05/2023
GMO0416	E 43 2310777	74630	18/05/2023	GSX1I09	E 43 2299996	75870	12/05/2023
GTU5020	E 43 2308186	75870	19/05/2023	GTW8349	E 43 2310199	60503	18/05/2023
GUA7018	E 43 2308731	60503	17/05/2023	GUY8075	E 43 2308970	74550	17/05/2023
GUZ6815	E 43 2305593	60503	16/05/2023	GUZ6815	E 43 2310729	60503	18/05/2023
GZQ6423	Z 43 002624	55412	11/05/2023	GZU0600	E 43 2309140	74550	17/05/2023
HAB6805	E 43 2305391	74550	16/05/2023	HAK0F32	E 43 2308727	60503	17/05/2023
HBJ7A97	E 43 2308828	60503	17/05/2023	HBM0A76	E 43 2310184	74550	18/05/2023
HBR9596	E 43 2308848	60503	17/05/2023	HBV1667	E 43 2304916	74710	16/05/2023
HBY5E29	E 43 2310491	60503	18/05/2023	HCL0654	E 43 2305714	74550	16/05/2023
HDD0E63	Z 43 002568	55412	09/05/2023	HDK1225	E 43 2309276	74550	17/05/2023
HDM8H63	C 00 1185503	54526	18/05/2023	HEY9E89	E 43 2308426	74630	17/05/2023
HFG9372	E 43 2309927	60503	18/05/2023	HFI1H23	E 43 2307990	75870	19/05/2023
HGR2635	C 00 1090510	54870	11/05/2023	HHN4A82	C 00 1168701	60501	14/05/2023
HHT3459	E 43 2310863	74550	18/05/2023	HJJ1H61	E 43 2305389	74550	16/05/2023
HJS0896	E 43 2309296	74550	17/05/2023	HJU0B39	E 43 2301264	60503	13/05/2023
HKH7650	E 43 2310268	74550	18/05/2023	HKK7234	E 43 2310680	74550	18/05/2023
HKZ4E96	E 43 2311568	75870	19/05/2023	HLF1C44	E 43 2308656	74550	17/05/2023
HLH2F09	E 43 2310467	60503	18/05/2023	HNE6131	E 43 2308788	60503	17/05/2023
HQD4G31	E 43 2308093	75870	18/05/2023	HQF1B77	C 00 1092345	57380	18/05/2023
HSA1E64	Z 43 002622	55412	11/05/2023	HTG5G34	Z 43 002616	55412	11/05/2023
HXE3899	E 43 2310228	60503	18/05/2023	HYN3A75	E 43 2308701	60503	17/05/2023
HZD5D66	C 00 1103016	54526	12/05/2023	IAA6E24	C 00 1100662	51851	14/05/2023
IAB4F75	E 43 2310620	60503	18/05/2023	IIR7G62	E 43 2305833	74550	16/05/2023
IOQ1G82	C 00 1185505	54526	18/05/2023	IQG9418	E 43 2308866	60503	17/05/2023
IRO6859	E 43 2310862	74550	18/05/2023	ISC4B08	E 43 2308542	60503	17/05/2023
ISN8J07	E 43 2310711	74550	18/05/2023	IXO2448	E 43 2308318	60503	17/05/2023
IZZ8I40	E 43 2310756	74550	18/05/2023	JDK1110	C 00 1163078	51851	14/05/2023
JEV5748	E 43 2310426	60503	18/05/2023	JRS7I92	E 43 2309962	74630	18/05/2023
JSH4E44	E 43 2310093	74550	18/05/2023	JTB4877	E 43 2310217	60503	18/05/2023
JZV2E48	E 43 2309308	74550	17/05/2023	KGA7191	E 43 2308015	75870	19/05/2023
KHW3H15	E 43 2311510	75870	19/05/2023	KKX5035	E 43 2309000	60503	17/05/2023
KLB9937	E 43 2308729	60503	17/05/2023	KMP8B80	C 00 1090511	54870	11/05/2023
KMW8B17	E 43 2311543	75870	19/05/2023	KND0E49	E 43 2308710	60503	17/05/2023
KON5J01	E 43 2310037	74550	18/05/2023	KPA3H05	E 43 2310506	60503	18/05/2023
KPD1423	E 43 2310085	74550	18/05/2023	KRF5228	E 43 2308558	60503	17/05/2023
KRH6950	E 43 2308493	74550	17/05/2023	KRY3B38	E 43 2309094	74550	17/05/2023
KWA9896	E 43 2307986	75870	19/05/2023	KWN3H86	E 43 2310342	60503	18/05/2023
KWZ2A69	C 00 1103015	60501	11/05/2023	KZM8F21	E 43 2310787	74550	18/05/2023
LBS9883	E 43 2310388	60503	18/05/2023	LKH6586	E 43 2305676	74550	16/05/2023
LLO8G73	C 00 1160634	59670	16/05/2023	LLR9C05	E 43 2310556	74550	18/05/2023
LLZ0A33	E 43 2310024	74550	18/05/2023	LMI4J90	E 43 2308799	74550	17/05/2023
LMI4J90	E 43 2310456	74550	18/05/2023	LML0778	E 43 2305350	74550	16/05/2023
LMP7C39	E 43 2308559	60503	17/05/2023	LMP7C39	E 43 2309314	74550	17/05/2023
LOG4098	E 43 2310247	56732	18/05/2023	LOY9711	C 00 1100318	55413	13/05/2023
LPE5801	E 43 2310270	56732	18/05/2023	LPS7522	E 43 2308717	60503	17/05/2023
LPU2C35	E 43 2308550	60503	17/05/2023	LQA5H30	E 43 2309125	74550	17/05/2023
LQL0976	E 43 2310693	74550	18/05/2023	LQP2361	E 43 2310189	74550	18/05/2023
LQP2361	E 43 2293122	60503	08/05/2023	LRE1G05	E 43 2310153	60503	18/05/2023
LSM9F11	E 43 2309315	74550	17/05/2023	LSU7B39	E 43 2308663	60503	17/05/2023
LSV0056	E 43 2307996	75870	19/05/2023	LUF6G65	E 43 2310607	74550	18/05/2023
LUH9A01	C 00 1082491	59670	10/05/2023	LVY7C77	C 00 1036445	70301	14/05/2023
LXB9C67	E 43 2308313	60503	17/05/2023	MCW0644	E 43 2311477	57463	18/05/2023
MCY0B26	E 43 2308452	60503	17/05/2023	MEB1641	E 43 2311428	57463	18/05/2023
MEI0291	E 43 2310271	60503	18/05/2023	MGY9118	E 43 2309059	74630	17/05/2023
MIQ0636	E 43 2311491	57463	18/05/2023	MJY5625	E 43 2309328	74550	17/05/2023
MLS3I33	E 43 2309161	74550	17/05/2023	MPO3443	E 43 2308714	60503	17/05/2023
MQA0I44	Z 43 002613	55412	11/05/2023	MQG5I88	C 00 1092892	60412	16/05/2023
MSR7090	E 43 2310822	74550	18/05/2023	MUA0183	E 43 2310718	74550	18/05/2023
MUI7J22	E 43 2310690	74550	18/05/2023	MVE5915	E 43 2316817	74630	13/05/2023
MVY5129	E 43 2305611	74550	16/05/2023	MVZ9045	E 43 2308510	60503	17/05/2023
MYW8287	C 00 1093627	57380	18/05/2023	MZY7631	E 43 2305591	60503	16/05/2023
NOM6J70	E 43 2308331	74550	17/05/2023	NOT9142	E 43 2306425	57463	16/05/2023
NSE3400	Z 43 002614	55412	11/05/2023	NSK8475	E 43 2308385	74550	17/05/2023
NVJ1H31	E 43 2311569	75870	19/05/2023	NVM1J88	E 43 2308870	60503	17/05/2023
NWV2984	E 43 2305375	60503	16/05/2023	NZT3B68	E 43 2306700	56732	15/05/2023
OBA4858	Z 43 002549	55412	09/05/2023	OBS0095	E 43 2305386	74550	16/05/2023
OCJ3381	E 43 2309267	74550	17/05/2023	OCX7563	E 43 2293382	60503	08/05/2023
ODD3D17	E 43 2310429	74550	18/05/2023	OFF7534	E 43 2296676	74550	10/05/2023
OHN9F75	C 00 1045042	55500	18/05/2023	OHR5D92	Z 43 002554	55412	09/05/2023
OKF1C47	E 43 2310386	60503	18/05/2023	OKJ2863	C 00 1090633	54870	16/05/2023
OLE9932	C 00 1115214	54600	15/05/2023	OLE9B16	C 00 1163603	51851	10/05/2023
OLP5D66	E 43 2311132	75870	18/05/2023	OME6698	E 43 2299520	74550	12/05/2023
OOJ0168	C 00 889275	60501	10/05/2023	OOM9848	E 43 2311449	57463	18/05/2023
OOW9242	E 43 2310919	74550	18/05/2023	OQT3551	E 43 2308827	56732	17/05/2023
OQW1804	E 43 2304562	75870	11/05/2023	OQZ5C37	E 43 2310972	74550	18/05/2023
ORL4A09	E 43 2308874	60503	17/05/2023	OWI1423	E 43 2307985	75870	19/05/2023
OWT0D14	E 43 2304856	74550	16/05/2023	OWV6H12	Z 43 002605	55412	10/05/2023
OWZ8281	Z 43 002553	55412	09/05/2023	OWZ8281	Z 43 002595	55412	10/05/2023
OXK3E85	E 43 2311089	75870	18/05/2023	OZA9G09	E 43 2308834	60503	17/05/2023
PCH5719	E 43 2309141	74550	17/05/2023	PGS8D01	E 43 2310760	60503	18/05/2023
PGX0A72	Z 43 002570	55412	09/05/2023	PHJ2327	E 43 2297632	74550	11/05/2023
PJQ5G93	C 00 1153432	55250	17/05/2023	PJS7A56	E 43 2310765	60503	18/05/2023
POS1F23	E 43 2308197	75870	17/05/2023	PQD2220	E 43 2311652	75870	19/05/2023
PRQ6581	E 43 2308525	60503	17/05/2023	PRU9134	E 43 2310198	60503	18/05/2023
PSH4C08	E 43 2308655	60503	17/05/2023	PUV0E73	C 00 1100315	55500	13/05/2023
PUX8603	E 43 2309203	74550	17/05/2023	PVA7165	C 00 1064722	52070	14/05/2023
PVI2638	E 43 2305726	74550	16/05/2023	PWD4470	E 43 2305122	60503	16/05/2023
PWJ3753	E 43 2308073	75870	17/05/2023	PWJ5J56	E 43 2308095	75870	18/05/2023
PWJ8069	E 43 2308943	74550	17/05/2023	PWL5033	E 43 2308685	60503	17/05/2023
PWQ0057	E 43 2308182	75870	19/05/2023	PWR2967	E 43 2310615	74550	18/05/2023
PWU3C06	E 43 2308062	75870	18/05/2023	PXF0A42	C 00 1089903	73662	13/05/2023
PXL0722	E 43 2310796	60503	18/05/2023	PXL1432	E 43 2307992	75870	19/05/2023
PXN8F05	C 00 1163831	60501	11/05/2023	PXR3661	E 43 2310322	60503	18/05/2023
PXU3856	E 43 2309959	74550	18/05/2023	PXX3515	E 43 2316818	74550	13/05/2023
PYE8207	E 43 2311415	57463	18/05/2023	PYG1397	E 43 2309900	60503	18/05/2023
PYO3550	E 43 2310455	74550	18/05/2023	PYO5B29	E 43 2310251	56732	18/05/2023
PYQ2E43	E 43 2310346	60503	18/05/2023	PYR1D19	E 43 2310642	60503	18/05/2023
PYS4015	E 43 2310640	60503	18/05/2023	PYY2927	E 43 2308439	60503	17/05/2023
PZA2330	E 43 2316601	74550	18/05/2023	PZA3763	E 43 2308794	74550	17/05/2023
PZG4770	C 00 1100699	53980	12/05/2023	PZQ0682	C 00 879362	55500	10/05/2023
PZQ1242	E 43 2306853	60503	15/05/2023	PZS1024	C 00 953898	54522	10/05/2023
PZT0840	E 43 2308790	60503	17/05/2023	PZU9E21	E 43 2308551	60503	17/05/2023
PZZ1F92	E 43 2310930	74550	18/05/2023	PZZ7191	C 00 1153926	55680	17/05/2023
QAC4B22	E 43 2316820	74550	13/05/2023	QAC4B22	E 43 2304157	74550	16/05/2023
QAC4B22	E 43 2305669	74630	16/05/2023	QAN7G21	E 43 2308440	60503	17/05/2023
QEU7G90	E 43 2310333	60503	18/05/2023	QHL6H86	E 43 2301345	74550	13/05/2023
QHW8F28	E 43 2305852	74550	16/05/2023	QIU1256	E 43 2309988	60503	18/05/2023
QIX1I79	E 43 2308880	60503	17/05/2023	QKZ1558	E 43 2305383	74550	16/05/2023
QKZ1558	E 43 2305395	74550	16/05/2023	QLU9175	E 43 2309298	74550	17/05/2023
QMB2A10	E 43 2307947	75870	18/05/2023	QMW4E60	E 43 2305666	74550	16/05/2023
QMX5F71	C 00 1124376	73662	17/05/2023	QNA4B81	E 43 2308577	60503	17/05/2023
QNB6875	C 00 1117655	53800	16/05/2023	QNB9J32	E 43 2310031	74550	18/05/2023
QNE6353	E 43 2305385	74550	16/05/2023	QNI6515	E 43 2309117	60503	17/05/2023
QNP5E56	E 43 2310888	74550	18/05/2023	QNW5983	E 43 2300890	60503	13/05/2023
QOB2800	E 43 2299515	56732	12/05/2023	QOF7G24	E 43 2305612	60503	16/05/2023
QOH9034	E 43 2310487	60503	18/05/2023	QOH9105	E 43 2310343	60503	18/05/2023
QOJ5C61	E 43 2305392	74550	16/05/2023	QOL5C04	E 43 2311511	75870	19/05/2023
QOX4B93	E 43 2299216	60503	12/05/2023	QOY5A11	E 43 2309268	74550	17/05/2023
QOZ3J03	E 43 2310082	74550	18/05/2023	QPI9C95	E 43 2303275	60503	14/05/2023
QPT9C27	E 43 2308990	60503	17/05/2023	QQE1103	E 43 2300735	74550	13/05/2023
QQF3I05	E 43 2310715	74550	18/05/2023	QQL3E45	E 43 2310483	60503	18/05/2023
QQL6C89	E 43 2308176	75870	19/05/2023	QQN8J92	E 43 2308608	60412	17/05/2023
QQR4A13	E 43 2310124	60503	18/05/2023	QQW2A92	Z 43 002536	55412	08/05/2023
QUC4B79	E 43 2308492	74550	17/05/2023	QUD9F97	E 43 2308591	60503	17/05/2023
QUG7J38	E 43 2304850	74550	16/05/2023	QUG7J38	E 43 2309859	74550	18/05/2023
QUS2B18	Z 43 002585	55412	09/05/2023	QUU2I05	E 43 2311570	75870	19/05/2023
QUU4D08	E 43 2305331	60503	16/05/2023	QUW0I33	E 43 2310351	60503	18/05/2023
QUY3F94	C 00 1103360	57380	10/05/2023	QXA8E15	E 43 2310970	74550	18/05/2023
QXF0A62	C 00 1179280	55500	18/05/2023	QXL3G07	Z 43 002603	55412	10/05/2023
QXL9I21	E 43 2308068	75870	18/05/2023	QXP6J86	E 43 2305622	74550	16/05/2023
QXS0H92	E 43 2310768	74550	18/05/2023	RAE1856	E 43 2297683	74550	11/05/2023
RAJ8H27	E 43 2306233	57463	16/05/2023	RBB6D11	E 43 2310121	60503	18/05/2023
RBR3D23	E 43 2310478	74550	18/05/2023	RBZ3C93	E 43 2310116	74550	18/05/2023
RDA1G35	E 43 2309695	57463	17/05/2023	RDZ7G75	E 43 2311287	57463	18/05/2023
RED5I46	E 43 2311049	75870	18/05/2023	RFD3C86	E 43 2308016	75870	19/05/2023
RFI3B04	E 43 2308697	60503	17/05/2023	RFK0H73	E 43 2311541	75870	19/05/2023
RFL3C70	E 43 2309324	74550	17/05/2023	RFS3182	E 43 2305328	60503	16/05/2023
RGC0C48	E 43 2310477	60503	18/05/2023	RHU3D32	E 43 2309331	74550	17/05/2023
RHY0D90	E 43 2308675	60503	17/05/2023	RJB6C14	E 43 2308573	60503	17/05/2023
RLD2J95	E 43 2309706	57463	17/05/2023	RMF6C76	E 43 2310723	74550	18/05/2023
RMG2H49	C 00 1155701	59670	09/05/2023	RMO9A42	E 43 2309919	60503	18/05/2023
RMS1F14	E 43 2308017	75870	19/05/2023	RMS4F70	E 43 2308063	75870	18/05/2023
RMX9E29	E 43 2308614	74630	17/05/2023	RMY5I69	E 43 2300439	74550	12/05/2023
RNC3D20	Z 43 002617	55412	11/05/2023	RNI5H12	E 43 2309566	75870	17/05/2023
RNJ7A05	Z 43 002575	55412	09/05/2023	RNP4J13	E 43 2308098	75870	18/05/2023
RPJ0A50	C 00 1158576	55250	17/05/2023	RTA1D83	E 43 2309275	74550	17/05/2023
RTC2E04	E 43 2308180	75870	19/05/2023	RTE6D22	E 43 2309160	74550	17/05/2023
RTF9D67	C 00 1052096	60412	15/05/2023	RTQ2C15	E 43 2308360	74550	17/05/2023
RTT0D94	E 43 2310558	74550	18/05/2023	RTV1E38	E 43 2309090	60503	17/05/2023
RTY2A34	E 43 2308503	74550	17/05/2023	RUF1E25	E 43 2310484	74550	18/05/2023
RUF8E78	E 43 2316835	74550	17/05/2023	RUJ6A56	E 43 2308817	74550	17/05/2023
RUJ7J21	C 00 1154530	55680	17/05/2023	RUJ9J40	E 43 2308592	74550	17/05/2023
RUO0H56	E 43 2308468	74550	17/05/2023	RUO5E01	E 43 2310488	60503	18/05/2023
RUQ4D08	E 43 2308569	60503	17/05/2023	RUZ3I45	E 43 2309931	60503	18/05/2023
RVE7F22	E 43 2310089	74550	18/05/2023	RVG6H37	E 43 2311217	75870	18/05/2023
RVG9E00	E 43 2308587	56732	17/05/2023	RVN5H53	E 43 2310032	74630	18/05/2023
RVN9F37	E 43 2310515	60503	18/05/2023	RVP5A24	E 43 2310452	56732	18/05/2023
RVQ7J66	E 43 2308829	60503	17/05/2023	RVS0G71	E 43 2310430	74550	18/05/2023
RWF1C05	E 43 2311450	57463	18/05/2023	RZQ0A77	E 43 2310162	74550	18/05/2023
SDS9A50	E 43 2308813	74550	17/05/2023	SDU4H19	E 43 2309320	74550	17/05/2023
SEK8D74	E 43 2306399	57463	16/05/2023	SGR0J93	E 43 2310081	74630	18/05/2023
SHB3A47	E 43 2308466	60503	17/05/2023	SHH8C68	E 43 2310514	60503	18/05/2023
SHJ3H35	E 43 2308018	75870	19/05/2023	SHR0F77	E 43 2308952	74550	17/05/2023

ÓRGÃO AUTUADOR: 264770

EDITAL DE NOTIFICAÇÃO DE AUTUAÇÃO PELO COMETIMENTO DE INFRAÇÃO DE TRÂNSITO

O Secretário de Transportes e Mobilidade Urbana, considerando o disposto nos artigos 24, 281, 282 e seus respectivos incisos da Lei Federal nº 9503/97 - Código de Trânsito Brasileiro - CTB, torna público, de acordo com a Resolução CONTRAN 619/2016 a relação de AUTOS DE INFRAÇÃO DE TRÂNSITO (AIT) validados e processados no lote número: NTW647701774 do dia 29/05/2023.

A partir da data desta publicação, o proprietário pode INDICAR O CONDUTOR INFRATOR E APRESENTAR A DEFESA DE AUTUAÇÃO até dia 03/07/2023.

DOCUMENTAÇÃO NECESSÁRIA PARA INDICAÇÃO DE CONDUTOR INFRATOR (Entrega pessoalmente ou via Correios):

-Formulário de Identificação do Condutor Infrator preenchido (Dísponivel para retirada no FACIL STMU).

Caso não esteja corretamente relatada a infração ocorrida, apresente DEFESA DA AUTUAÇÃO, de acordo com a legislação vigente.

DOCUMENTAÇÃO NECESSÁRIA PARA DEFESA DE AUTUAÇÃO (Entrega pessoalmente ou via Correios):

-Cópia da Notificação de autuação (Disponível para retirada no FACIL STMU);

-Cópia do documento do veículo;

-Cópia da CNH ou Permissão para Dirigir;

-Documento de identificação do proprietário;

-Documentos que comprovem a argumentação da defesa de autuação.

ENDEREÇO PARA ENVIO DA INDICAÇÃO DE CONDUTOR OU PARA PROTOCOLO DE DEFESA DE AUTUAÇÃO:

FACIL STMU - ALAMEDA DOS LÍRIOS, 303 - PQ. CECAP (Terminal Rodoviário) - CEP 07190-012

Placa	Auto de Infração	Código Infração	Data Infração	Placa	Auto de Infração	Código Infração	Data Infração
AAC8A84	E 43 2316148	74550	20/05/2023	AAW3555	E 43 2316796	74550	20/05/2023
ABL9G76	P 43 200184	55920	17/05/2023	ACS2357	E 43 2315565	74550	20/05/2023
AEH1015	E 43 2315094	75870	20/05/2023	AEX3F13	E 43 2316688	60503	20/05/2023
AFR5B88	P 43 233833	55500	17/05/2023	AFR5I27	E 43 2316167	74630	20/05/2023
AFR6F50	P 43 235692	57380	18/05/2023	AFR9I71	P 43 268391	51930	19/05/2023
AHG1F86	P 43 265355	55411	18/05/2023	AHK7737	E 43 2315235	60503	20/05/2023
AIY2658	P 43 265369	54521	18/05/2023	AJB6I69	E 43 2315758	74630	20/05/2023
AKD6A01	E 43 2315934	74550	20/05/2023	AKT4I61	E 43 2315479	60503	20/05/2023
ALI7J46	P 43 200894	76331	18/05/2023	ALK2680	P 43 268350	54526	19/05/2023
ALW6145	P 43 008083	55500	19/05/2023	ALZ0991	P 43 262445	55500	17/05/2023
ANF7F00	E 43 2311851	60503	19/05/2023	ANU8939	P 43 265354	55411	18/05/2023
ANW3329	E 43 2316709	60503	20/05/2023	AOA5932	E 43 2315021	74550	20/05/2023
AOC8249	P 43 262419	54521	17/05/2023	AOM2D40	P 43 265417	54870	18/05/2023
AOM8F66	E 43 2315449	60503	20/05/2023	APV0971	P 43 262376	52070	17/05/2023
APZ7J33	P 43 262356	51851	17/05/2023	AQJ1900	P 43 235686	55500	17/05/2023
AQM9315	E 43 2315024	74550	20/05/2023	ARP1B57	E 43 2315283	75870	20/05/2023
ARR1C86	P 43 265357	54521	18/05/2023	ASG0411	P 43 250586	54521	19/05/2023
ASX5436	P 43 033285	76331	20/05/2023	ATC4H12	P 43 265378	54521	18/05/2023
AVQ2402	P 43 262516	53800	18/05/2023	AWJ2564	E 43 2315677	74630	20/05/2023
AWW2832	P 43 262458	55500	17/05/2023	AWZ3B46	P 43 014931	75870	19/05/2023
AXG7A16	P 43 238835	55500	18/05/2023	AXI2654	P 43 262567	51851	18/05/2023
AXJ4794	P 43 238843	55500	18/05/2023	AYD4398	P 43 238855	76331	18/05/2023
AYQ6693	E 43 2316714	60503	20/05/2023	AYU0961	E 43 2315636	60503	20/05/2023
AYX6351	P 43 040805	51851	18/05/2023	AYZ0E70	P 43 262344	51851	17/05/2023
AZB2D83	E 43 2316763	60503	20/05/2023	AZD8H39	E 43 2315962	74550	20/05/2023
AZN0796	P 43 011964	55500	19/05/2023	AZY9H84	E 43 2311522	75870	19/05/2023
BAA9769	P 43 262434	53800	17/05/2023	BAP4B48	E 43 2311837	60503	19/05/2023
BAS5131	P 43 033265	76331	19/05/2023	BAU2G68	P 43 242391	55500	18/05/2023
BBE9E76	E 43 2316698	60503	20/05/2023	BBM7A95	E 43 2311825	60503	19/05/2023
BBS8081	E 43 2315932	74550	20/05/2023	BCA3940	E 43 2315822	74550	20/05/2023
BCI8739	E 43 2315483	60503	20/05/2023	BCU7D32	E 43 2315465	60503	20/05/2023
BDD5H72	E 43 2311698	75870	20/05/2023	BDD8I43	P 43 250576	55680	18/05/2023
BDL0C25	P 43 262411	51851	17/05/2023	BDU2G56	E 43 2317072	74550	20/05/2023
BDZ9E08	P 43 011959	55500	18/05/2023	BEJ8C61	P 43 262332	51851	17/05/2023
BEQ4G79	P 43 250580	55500	18/05/2023	BER6C38	E 43 2315597	74550	20/05/2023
BFG4025	P 43 238841	55500	18/05/2023	BFQ7955	E 43 2315439	60503	20/05/2023
BGC3816	E 43 2315544	60503	20/05/2023	BGD5B27	P 43 256491	55500	20/05/2023

BGI1829	E 43 2315827	74630	20/05/2023	BGI1829	E 43 2315749	74550	20/05/2023
BGI1829	E 43 2311994	74550	19/05/2023	BHD0866	P 43 268313	54521	19/05/2023
BHU7C75	E 43 2317058	74550	20/05/2023	BIJ6210	P 43 262439	54521	17/05/2023
BIL7016	P 43 265383	53800	18/05/2023	BIL7648	P 43 262384	51851	17/05/2023
BJZ3H43	P 43 233816	55500	17/05/2023	BKO6I87	P 43 265419	54870	18/05/2023
BKW3093	E 43 2316760	74550	20/05/2023	BMJ9950	P 43 265381	55500	18/05/2023
BMP6925	P 43 071599	54521	18/05/2023	BMP7C00	E 43 2316203	74550	20/05/2023
BMQ2922	P 43 268320	76332	19/05/2023	BMQ2922	P 43 268321	51851	19/05/2023
BMW3G34	P 43 262529	55411	18/05/2023	BNC6E12	P 43 262413	55500	17/05/2023
BNP9207	E 43 2316728	60503	20/05/2023	BNX6914	E 43 2315892	60503	20/05/2023
BOC2026	E 43 2316049	74550	20/05/2023	BOC6056	P 43 232725	55500	20/05/2023
BOG5691	P 43 236562	54870	20/05/2023	BOI7518	P 43 256478	55500	20/05/2023
BOQ6F48	E 43 2315995	74550	20/05/2023	BOS6J57	E 43 2315305	60503	20/05/2023
BOU1I24	E 43 2315418	60412	20/05/2023	BOU8422	P 43 033284	55413	20/05/2023
BOW2365	E 43 2316077	60503	20/05/2023	BPB4191	P 43 008094	54521	19/05/2023
BPO3311	P 43 028466	54100	19/05/2023	BPO5F43	P 43 268317	54521	19/05/2023
BPO7305	E 43 2315901	74550	20/05/2023	BPQ2D13	P 43 262560	76332	18/05/2023
BPZ4907	P 43 236550	54521	19/05/2023	BQU8358	P 43 240629	55412	17/05/2023
BRC5161	P 43 262462	51851	17/05/2023	BRN4026	P 43 265460	54521	20/05/2023
BRO6402	E 43 2315582	60503	20/05/2023	BRQ8I18	P 43 014938	75870	19/05/2023
BRY9917	P 43 265341	55500	18/05/2023	BRZ2J21	P 43 262340	51852	17/05/2023
BRZ2J21	P 43 262323	51852	17/05/2023	BSH5I34	E 43 2315898	74630	20/05/2023
BSP1903	P 43 200898	76331	20/05/2023	BSX2A69	E 43 2311954	74550	19/05/2023
BSX9B72	P 43 237393	60412	18/05/2023	BTI9972	P 43 265447	55500	18/05/2023
BTL8874	E 43 2315566	74550	20/05/2023	BTN8680	E 43 2315557	60503	20/05/2023
BTO6C86	P 43 265408	54870	18/05/2023	BUN1833	P 43 262531	55500	18/05/2023
BVP5F33	E 43 2315002	74550	20/05/2023	BVU1484	P 43 265451	55680	18/05/2023
BVZ7B80	E 43 2316198	74550	20/05/2023	BWC8329	P 43 200896	76331	18/05/2023
BWV4502	E 43 2316975	74550	20/05/2023	BWV8197	E 43 2316624	60503	20/05/2023
BWW3C67	P 43 200180	55500	17/05/2023	BWX5F69	E 43 2316639	75870	20/05/2023
BXC6848	P 43 262421	51851	17/05/2023	BXD8G30	P 43 262486	76332	18/05/2023
BXM2707	E 43 2316870	74550	20/05/2023	BXT1520	E 43 2311957	60503	19/05/2023
BYA9E57	E 43 2316497	57463	20/05/2023	BYB1380	P 43 262388	51851	17/05/2023
BYI1H98	E 43 2316670	74550	20/05/2023	BYJ8B66	E 43 2311843	60503	19/05/2023
BYP5E52	P 43 200183	55920	17/05/2023	BYT7E78	E 43 2311945	74550	19/05/2023
BYW6684	P 43 256494	55500	20/05/2023	BYX9H56	E 43 2316972	74550	20/05/2023
BZB8010	P 43 265486	54521	20/05/2023	BZG5B58	P 43 238849	55500	18/05/2023
BZG6F87	P 43 240651	55412	19/05/2023	BZK1830	P 43 051009	52070	19/05/2023
BZO5465	P 43 245396	54100	18/05/2023	BZR6J89	E 43 2315267	75870	20/05/2023
BZR6J89	E 43 2315276	75870	20/05/2023	BZR6J89	E 43 2316635	75870	20/05/2023
BZU0563	P 43 238832	61300	17/05/2023	BZW3831	E 43 2316106	74550	20/05/2023
CAW6660	P 43 268367	55500	19/05/2023	CBA0C73	P 43 256476	55500	20/05/2023
CBL0534	P 43 262348	51851	17/05/2023	CBM7E58	P 43 262488	55500	18/05/2023
CBN3H93	E 43 2316113	74550	20/05/2023	CBU1307	P 43 245392	55500	18/05/2023
CCH7331	P 43 262396	55500	17/05/2023	CCQ2348	E 43 2315486	60503	20/05/2023
CCQ2348	E 43 2311884	60503	19/05/2023	CCU1B78	P 43 262503	55413	18/05/2023
CCV2J02	C 00 1111398	55500	12/05/2023	CDC9505	P 43 266326	55500	19/05/2023
CDG6B18	E 43 2311788	60503	19/05/2023	CDH3D39	P 43 268362	55500	19/05/2023
CDQ7145	P 43 262477	51851	18/05/2023	CDR1204	P 43 268377	54521	19/05/2023
CDV7813	E 43 2311629	75870	20/05/2023	CDV7813	E 43 2315965	74630	20/05/2023
CDZ6133	P 43 265421	51851	18/05/2023	CEB5557	E 43 2315782	74550	20/05/2023
CEB5557	E 43 2315689	74550	20/05/2023	CEI2F15	E 43 2316003	74630	20/05/2023
CEP2650	P 43 033283	55500	20/05/2023	CEQ7F90	E 43 2316785	74550	20/05/2023
CER7588	P 43 262352	51851	17/05/2023	CET4722	P 43 033249	60501	18/05/2023
CFA7591	P 43 268376	51851	19/05/2023	CFC2F17	P 43 265364	51851	18/05/2023
CFF2966	P 43 268381	51852	19/05/2023	CFF2966	P 43 268382	51930	19/05/2023
CFG8F07	P 43 245391	55500	18/05/2023	CFT8321	E 43 2316052	74550	20/05/2023
CGG5170	P 43 262333	51851	17/05/2023	CGP0350	P 43 265441	54522	18/05/2023
CGS5334	P 43 265411	54870	18/05/2023	CHD3731	P 43 245400	51851	19/05/2023
CHT6080	P 43 227720	76332	17/05/2023	CHV1H80	E 43 2315997	74550	20/05/2023
CHX1G18	E 43 2312013	74550	19/05/2023	CHY4579	E 43 2311603	75870	19/05/2023
CIG2930	P 43 262460	54521	17/05/2023	CIN6778	P 43 237396	55250	19/05/2023
CIN6778	P 43 235683	55250	17/05/2023	CIQ8F47	P 43 265418	54870	18/05/2023
CIR5313	P 43 033938	55500	17/05/2023	CIR5347	E 43 2315620	74550	20/05/2023
CIS8836	E 43 2315992	74550	20/05/2023	CJB5H39	P 43 027432	68150	17/05/2023
CJX7F46	P 43 268328	51851	19/05/2023	CKU2C26	E 43 2315422	74550	20/05/2023
CLC8H53	E 43 2316778	60503	20/05/2023	CLD5A02	P 43 266323	76332	18/05/2023
CLG9842	P 43 262468	51851	18/05/2023	CLG9842	P 43 262469	76332	18/05/2023
CLI2681	P 43 250572	57461	18/05/2023	CLT0359	E 43 2311691	75870	20/05/2023
CLW9117	P 43 238829	51851	17/05/2023	CMB8591	P 43 265461	54521	20/05/2023
CMM1328	P 43 040811	54521	19/05/2023	CMM6354	P 43 200888	55500	17/05/2023
CMN4292	P 43 268394	76332	19/05/2023	CMP4433	E 43 2316105	74550	20/05/2023
CMP9E89	E 43 2315260	75870	20/05/2023	CNG3E76	E 43 2315473	60503	20/05/2023
CNM3386	E 43 2315130	74550	20/05/2023	CNN7447	E 43 2312025	74550	19/05/2023
CNY0103	P 43 268393	76332	19/05/2023	CNY3337	E 43 2315763	74550	20/05/2023
COC8578	E 43 2315957	74550	20/05/2023	COL8654	P 43 266317	55500	18/05/2023
CON1481	P 43 240647	55412	19/05/2023	COV1721	E 43 2316104	74550	20/05/2023
CPD2237	E 43 2315916	74630	20/05/2023	CPN1G86	P 43 266332	55500	19/05/2023
CPT4662	P 43 268405	55500	19/05/2023	CPW4G00	E 43 2315342	56732	20/05/2023
CQH1B06	P 43 238823	54600	17/05/2023	CQR9518	P 43 262563	51930	18/05/2023
CRB3I46	P 43 220491	55500	17/05/2023	CRC2864	E 43 2315184	74630	20/05/2023
CRC2864	E 43 2315185	75870	20/05/2023	CRI4437	E 43 2315710	74550	20/05/2023
CRJ0359	P 43 238842	55500	18/05/2023	CRL6602	E 43 2308793	60503	17/05/2023
CRL8E64	P 43 265342	55500	18/05/2023	CRM2352	P 43 256470	55500	20/05/2023
CRQ5G09	P 43 262555	51851	18/05/2023	CRQ5G09	P 43 262556	58433	18/05/2023
CRX1J71	P 43 265515	55090	20/05/2023	CSF7892	E 43 2316874	74550	20/05/2023
CSJ2972	P 43 268392	51930	19/05/2023	CSW2F09	E 43 2315014	74550	20/05/2023
CTA8266	E 43 2311655	75870	19/05/2023	CTC0C04	P 43 262499	55500	18/05/2023
CTC2F51	E 43 2315421	74550	20/05/2023	CTC2F51	E 43 2315431	74550	20/05/2023
CTD2313	E 43 2311967	60503	19/05/2023	CTH0H18	P 43 265429	54521	18/05/2023
CTH1849	P 43 262350	51851	17/05/2023	CTH2907	E 43 2311940	74550	19/05/2023
CTJ2199	P 43 262561	52070	18/05/2023	CTM0828	E 43 2311982	60503	19/05/2023
CTR1342	P 43 267302	72340	18/05/2023	CTX4163	P 43 071592	54100	17/05/2023
CTX6575	P 43 071595	54522	17/05/2023	CUC6081	E 43 2312006	60503	19/05/2023
CUG2J89	E 43 2316546	74550	20/05/2023	CUI5A78	E 43 2315482	60503	20/05/2023
CUV5B50	E 43 2316988	60503	20/05/2023	CUW1I28	E 43 2315796	60503	20/05/2023
CVA1067	E 43 2315480	60503	20/05/2023	CVA4D87	E 43 2316086	60503	20/05/2023
CVA8987	E 43 2315025	74550	20/05/2023	CVI0D39	E 43 2305373	60503	16/05/2023
CVP6787	E 43 2311692	75870	20/05/2023	CWF3138	E 43 2315344	60503	20/05/2023
CWH0480	P 43 268308	54521	19/05/2023	CWH2237	E 43 2315963	74710	20/05/2023
CXD3319	P 43 262378	51930	17/05/2023	CXD3319	P 43 262379	76332	17/05/2023
CXE6I97	P 43 262483	55500	18/05/2023	CXX6H75	E 43 2311838	60503	19/05/2023
CYJ3585	E 43 2315515	60503	20/05/2023	CYJ7H33	P 43 236557	55500	19/05/2023
CYY4915	E 43 2311876	60503	19/05/2023	CYY5940	E 43 2315882	60503	20/05/2023
CZB2301	P 43 268315	55500	19/05/2023	CZB5006	P 43 163471	57463	17/05/2023
CZD3I97	P 43 033291	55500	20/05/2023	CZZ0076	P 43 268395	76332	19/05/2023
DAJ4G15	E 43 2315832	60503	20/05/2023	DAK6064	P 43 265365	53800	18/05/2023
DAK8848	E 43 2316965	74550	20/05/2023	DAL4958	P 43 235704	72340	21/05/2023
DAN8I29	P 43 265390	55500	18/05/2023	DAR5067	E 43 2311850	60503	19/05/2023
DAT1D76	P 43 266313	76841	18/05/2023	DBA1C80	P 43 013478	55500	19/05/2023
DBB2522	P 43 262395	55090	17/05/2023	DBJ5C98	P 43 265476	76331	20/05/2023
DBM7614	P 43 266333	54870	19/05/2023	DBN4631	P 43 052775	75870	19/05/2023
DBO5469	P 43 262425	54521	17/05/2023	DBO6638	P 43 262329	51851	17/05/2023
DBW0810	P 43 008079	55500	19/05/2023	DCH0588	E 43 2311636	75870	20/05/2023
DCH0588	E 43 2315751	74550	20/05/2023	DCH9J42	P 43 268341	76332	19/05/2023
DCI2H45	P 43 250570	54521	18/05/2023	DCY3385	P 43 265470	55500	20/05/2023
DDD1G91	E 43 2315477	60503	20/05/2023	DDD4861	E 43 2315076	74550	20/05/2023
DDD4861	E 43 2315077	75870	20/05/2023	DDE4A12	E 43 2311526	75870	19/05/2023
DDF6524	P 43 200885	55500	17/05/2023	DDJ9H57	P 43 238837	55500	18/05/2023
DDL7185	E 43 2316082	56732	20/05/2023	DDL7E25	E 43 2312005	56732	19/05/2023
DDM5791	P 43 144440	55411	19/05/2023	DDO0378	E 43 2316073	60503	20/05/2023
DDV0A72	E 43 2311792	60503	19/05/2023	DEA8D41	E 43 2316118	74550	20/05/2023

DEE4905	P 43 163473	54521	17/05/2023	DEF4715	E 43 2316632	60503	20/05/2023
DEF5C92	P 43 232721	55500	18/05/2023	DEH2I60	E 43 2315462	60503	20/05/2023
DEL9291	P 43 262361	51851	17/05/2023	DEV5G65	E 43 2311912	74550	19/05/2023
DFB6925	E 43 2316954	74550	19/05/2023	DFF1334	P 43 262524	76332	18/05/2023
DFF7I12	P 43 262325	51851	17/05/2023	DFG1E91	P 43 268323	51851	19/05/2023
DFG5977	E 43 2317004	60503	20/05/2023	DFK0I88	E 43 2315292	60503	20/05/2023
DFK8J88	P 43 262372	51851	17/05/2023	DFM2688	E 43 2316606	74630	20/05/2023
DFM2688	E 43 2311926	74550	19/05/2023	DFR8389	P 43 265442	55500	18/05/2023
DFY7B79	E 43 2316137	74550	20/05/2023	DGE0327	P 43 040810	54521	19/05/2023
DGE0327	P 43 262456	54521	17/05/2023	DGE0327	P 43 262570	54521	18/05/2023
DGE0I90	E 43 2311858	60503	19/05/2023	DGT0231	P 43 235691	72690	18/05/2023
DGV9E78	E 43 2316064	74550	20/05/2023	DGZ0021	P 43 013474	55500	19/05/2023
DHG3D21	P 43 008090	55500	19/05/2023	DHJ8310	E 43 2315122	74550	20/05/2023
DHL6624	P 43 033256	60501	19/05/2023	DHP1A83	P 43 268384	51852	19/05/2023
DHT8J51	P 43 010680	55500	18/05/2023	DHU2820	P 43 262357	65640	17/05/2023
DHV2A39	E 43 2311859	60503	19/05/2023	DHV8774	E 43 2311656	75870	19/05/2023
DHW0603	E 43 2311998	74550	19/05/2023	DHX8102	P 43 268389	51851	19/05/2023
DIC5J23	E 43 2311635	75870	20/05/2023	DIC8C41	E 43 2315599	74630	20/05/2023
DIF4614	E 43 2311627	75870	20/05/2023	DIG0189	P 43 265465	54521	20/05/2023
DIJ8055	E 43 2315212	74550	20/05/2023	DIJ8B22	E 43 2315753	74550	20/05/2023
DIK1303	P 43 265440	54521	18/05/2023	DIL2855	P 43 256465	55500	20/05/2023
DIQ2979	P 43 071591	54100	17/05/2023	DIW4686	E 43 2315541	60503	20/05/2023
DIZ5385	P 43 266320	53800	18/05/2023	DJD8551	E 43 2315918	74550	20/05/2023
DJD8551	E 43 2309205	74630	17/05/2023	DJH3G66	P 43 265473	54521	20/05/2023
DJK1J31	P 43 238856	76842	18/05/2023	DJL0938	P 43 014927	75870	19/05/2023
DJL1243	E 43 2315391	56732	20/05/2023	DJM1H97	P 43 266316	70561	18/05/2023
DJP0553	P 43 033247	59910	18/05/2023	DJR5D41	E 43 2315933	74630	20/05/2023
DKG6F63	P 43 262523	51851	18/05/2023	DKI9B09	E 43 2308594	60503	17/05/2023
DKK0490	P 43 268334	76332	19/05/2023	DKK4B10	P 43 010670	55500	17/05/2023
DKN9551	P 43 130768	55500	18/05/2023	DKP3A22	E 43 2315223	60503	20/05/2023
DKS7910	E 43 2316039	74550	20/05/2023	DKT7J14	P 43 262420	54521	17/05/2023
DKV0035	E 43 2315475	60503	20/05/2023	DKX3321	E 43 2316931	74630	20/05/2023
DKX3321	P 43 033275	54521	20/05/2023	DKX3920	E 43 2315304	60503	20/05/2023
DKX7J28	P 43 033268	60501	20/05/2023	DKZ0D91	P 43 237399	55250	19/05/2023
DLB2D76	E 43 2311521	75870	19/05/2023	DLB8950	P 43 144439	54100	18/05/2023
DLC0693	P 43 262459	54521	17/05/2023	DLC1D02	E 43 2316627	60503	20/05/2023
DLF3939	E 43 2315547	60503	20/05/2023	DLG6C02	P 43 040798	55680	17/05/2023
DLL9J57	P 43 262351	51851	17/05/2023	DLP8557	P 43 008078	55090	19/05/2023
DMB1991	P 43 262554	51851	18/05/2023	DMB8789	P 43 268342	58433	19/05/2023
DMC1H57	E 43 2316696	60503	20/05/2023	DME9963	E 43 2315894	74550	20/05/2023
DMI1755	P 43 262339	51852	17/05/2023	DMI2825	E 43 2315560	74550	20/05/2023
DMI2825	E 43 2315309	74710	20/05/2023	DMI2825	E 43 2315798	60503	20/05/2023
DMM5E37	P 43 268404	55500	19/05/2023	DMS0812	P 43 245401	55500	19/05/2023
DMT4I45	E 43 2312023	74630	19/05/2023	DMT9247	E 43 2315472	60503	20/05/2023
DMV0I78	E 43 2315667	74550	20/05/2023	DMV4A53	P 43 250573	55500	18/05/2023
DMY0B85	P 43 233838	55500	17/05/2023	DNB0751	P 43 256496	55500	20/05/2023
DNI9I64	E 43 2315259	75870	20/05/2023	DNK0655	E 43 2316663	74630	20/05/2023
DNO8F96	E 43 2316071	74550	20/05/2023	DNO8F96	E 43 2315754	74550	20/05/2023
DNQ2D26	P 43 262346	51851	17/05/2023	DNQ2D26	P 43 268305	55500	19/05/2023
DOC3887	P 43 146488	58350	18/05/2023	DOD2D32	E 43 2309098	60503	17/05/2023
DOD4118	P 43 262415	54521	17/05/2023	DOD6457	P 43 262412	51851	17/05/2023
DOD8787	P 43 238851	54522	18/05/2023	DOF1647	E 43 2315312	74550	20/05/2023
DON0223	P 43 040804	51851	18/05/2023	DON2080	E 43 2315257	75870	20/05/2023
DON4H21	P 43 014942	75870	19/05/2023	DPA1342	P 43 262390	51851	17/05/2023
DPA9B48	P 43 047704	52311	18/05/2023	DPC3711	E 43 2315567	74550	20/05/2023
DPC3J60	E 43 2316719	60503	20/05/2023	DPC6380	P 43 262484	76332	18/05/2023
DPK1282	P 43 265430	55680	18/05/2023	DPM1H14	P 43 014943	75870	19/05/2023
DPM3F60	E 43 2315315	74630	20/05/2023	DPR2875	P 43 262545	51852	18/05/2023
DPR3523	E 43 2311807	56732	19/05/2023	DPX5137	P 43 014940	75870	19/05/2023
DPX6I71	P 43 250589	55500	19/05/2023	DQB0441	E 43 2316057	74550	20/05/2023
DQB1D71	E 43 2311953	74550	19/05/2023	DQB3E42	P 43 262353	51851	17/05/2023
DQB4485	P 43 262417	54521	17/05/2023	DQB4827	E 43 2311633	75870	20/05/2023
DQH3J24	P 43 265368	54521	18/05/2023	DQJ6770	P 43 262364	51851	17/05/2023
DQN0H03	P 43 102482	55500	18/05/2023	DQO0926	P 43 265366	53800	18/05/2023
DQO1507	P 43 237398	55250	19/05/2023	DQO1507	P 43 235682	55250	17/05/2023
DQQ6H87	E 43 2315042	74550	20/05/2023	DQQ7346	P 43 262370	51851	17/05/2023
DQT2B72	E 43 2315087	75870	20/05/2023	DQT2G64	P 43 011966	51851	20/05/2023
DQZ2390	E 43 2316145	74630	20/05/2023	DRB1083	E 43 2315357	60503	20/05/2023
DRB2775	E 43 2315999	74550	20/05/2023	DRB2A49	E 43 2316683	60503	20/05/2023
DRB5515	E 43 2316166	74550	20/05/2023	DRC8832	E 43 2306801	60503	15/05/2023
DRI6C33	P 43 236549	54521	19/05/2023	DRK0A91	P 43 262512	76332	18/05/2023
DRL9C74	E 43 2315546	60503	20/05/2023	DRN4954	P 43 266302	55090	17/05/2023
DRP8739	P 43 256467	55500	20/05/2023	DRQ5400	P 43 262480	55500	18/05/2023
DRS0D90	P 43 144441	55411	19/05/2023	DRT4J05	P 43 240631	55412	17/05/2023
DRU6255	P 43 262368	51851	17/05/2023	DSA8807	P 43 167764	54521	17/05/2023
DSB0G23	P 43 262426	54521	17/05/2023	DSC6408	P 43 220495	55500	17/05/2023
DSF1C24	P 43 237397	55250	19/05/2023	DSF1C24	P 43 266304	55250	17/05/2023
DSF5429	P 43 265500	54521	20/05/2023	DSF5761	E 43 2312010	74630	19/05/2023
DSF6573	E 43 2316242	75870	20/05/2023	DSF8511	P 43 238827	55500	17/05/2023
DSI4336	E 43 2316694	60503	20/05/2023	DSL9680	P 43 262543	51852	18/05/2023
DSO0036	P 43 268303	51851	19/05/2023	DSO7D34	E 43 2316189	74630	20/05/2023
DSS1C29	P 43 233825	55500	17/05/2023	DSU4731	P 43 237392	51851	17/05/2023
DSV6E13	P 43 262371	54522	17/05/2023	DSV8H08	E 43 2316655	60503	20/05/2023
DSW5768	P 43 052774	75870	19/05/2023	DSX7195	P 43 265363	55500	18/05/2023
DSZ3H57	E 43 2315336	60503	20/05/2023	DTC1638	E 43 2315578	60503	20/05/2023
DTR7058	E 43 2315464	60503	20/05/2023	DUA3E30	P 43 200187	55500	18/05/2023
DUC3337	P 43 265343	55500	18/05/2023	DUC9060	P 43 108352	55500	19/05/2023
DUE4297	P 43 040793	51851	17/05/2023	DUJ0150	P 43 238825	60501	17/05/2023
DUJ8B65	E 43 2312031	74550	19/05/2023	DUM4F41	P 43 242395	55500	18/05/2023
DUM9222	P 43 245393	54521	18/05/2023	DUM9222	P 43 262418	54521	17/05/2023
DUM9222	P 43 071590	54521	17/05/2023	DUP2761	P 43 245389	53800	17/05/2023
DUT6764	P 43 262365	51851	17/05/2023	DVC1E55	P 43 265431	54521	18/05/2023
DVC2685	E 43 2311643	75870	20/05/2023	DVD0200	E 43 2316530	74550	20/05/2023
DVD0435	P 43 240650	55412	19/05/2023	DVD4147	P 43 040802	51851	18/05/2023
DVI9120	P 43 266305	55500	17/05/2023	DVJ7G03	P 43 268356	54521	19/05/2023
DVO6999	P 43 256477	55500	20/05/2023	DVQ2683	P 43 266310	76841	18/05/2023
DVR3D47	P 43 163215	54521	17/05/2023	DVR6043	E 43 2315331	74550	20/05/2023
DWB0534	E 43 2311861	60503	19/05/2023	DWD3A87	P 43 262403	51851	17/05/2023
DWD5372	E 43 2315968	74630	20/05/2023	DWK7I58	P 43 071589	55500	17/05/2023
DWL4495	P 43 256473	55500	20/05/2023	DWM4845	P 43 262550	76332	18/05/2023
DWM4845	P 43 262551	51851	18/05/2023	DWM7365	P 43 265469	55500	20/05/2023
DWO7H74	P 43 102484	55500	18/05/2023	DWP1232	P 43 033290	60501	20/05/2023
DWP4461	P 43 265339	55500	18/05/2023	DWR0A34	E 43 2316132	74550	20/05/2023
DWS3314	P 43 236560	76331	19/05/2023	DWT4435	E 43 2315629	74550	20/05/2023
DXB5498	P 43 167765	54521	17/05/2023	DXE8205	P 43 050996	54100	17/05/2023
DXF8F84	E 43 2315699	60503	20/05/2023	DXG9545	P 43 265487	54521	20/05/2023
DXH4816	E 43 2310276	74550	18/05/2023	DXL6G60	P 43 052777	60501	19/05/2023
DXM4A86	E 43 2315248	75870	20/05/2023	DXS3F70	P 43 232729	65300	20/05/2023
DXT3313	P 43 220486	54521	17/05/2023	DXU1907	P 43 262548	76332	18/05/2023
DXV2873	P 43 268375	51851	19/05/2023	DXV9J36	E 43 2316178	74550	20/05/2023
DXY1H99	P 43 233834	55500	17/05/2023	DYC7004	P 43 266324	51852	19/05/2023
DYE6478	E 43 2311793	60503	19/05/2023	DYH3703	P 43 265435	54521	18/05/2023
DYH6995	E 43 2316037	74550	20/05/2023	DYI5E06	P 43 265492	55500	20/05/2023
DZA2G68	E 43 2315289	75870	20/05/2023	DZF0E00	E 43 2311634	75870	20/05/2023
DZF9417	P 43 250581	55500	18/05/2023	DZG5A98	P 43 262467	54521	18/05/2023
DZI8G56	E 43 2315902	74550	20/05/2023	DZJ2344	P 43 265361	55500	18/05/2023
DZJ9043	E 43 2315741	74550	20/05/2023	DZK6J89	E 43 2315878	60503	20/05/2023
DZM1F19	E 43 2315836	74550	20/05/2023	DZP4456	P 43 266309	76841	18/05/2023
DZX2922	E 43 2315245	75870	20/05/2023	DZX7085	P 43 008073	51930	18/05/2023
DZX7157	P 43 262514	55500	18/05/2023	DZX7727	E 43 2311914	74550	19/05/2023
EAD8236	P 43 014934	75870	19/05/2023	EAJ7G84	E 43 2311524	75870	19/05/2023
EAO5E34	P 43 265386	55500	18/05/2023	EAQ4E84	P 43 179351	54521	18/05/2023

EAS3J74	E 43 2315618	74550	20/05/2023
EAT1769	P 43 262349	51851	17/05/2023
EBB0125	E 43 2316079	60503	20/05/2023
EBB7D80	P 43 071600	54100	18/05/2023
EBC8A23	P 43 130767	55680	18/05/2023
EBE8194	P 43 262495	55413	18/05/2023
EBH2303	E 43 2315659	60503	20/05/2023
EBI8808	P 43 220506	54521	19/05/2023
EBL5D27	P 43 163214	54521	17/05/2023
EBM5137	P 43 200182	55920	17/05/2023
EBN2D87	P 43 014926	75870	19/05/2023
EBO5220	E 43 2316678	74550	20/05/2023
EBV8H36	P 43 265373	55500	18/05/2023
ECD7211	E 43 2305690	74550	16/05/2023
ECG0B26	E 43 2315612	74550	20/05/2023
ECR7B40	E 43 2315966	74550	20/05/2023
EDB5218	E 43 2311941	74550	19/05/2023
EDC1149	E 43 2315846	74550	20/05/2023
EDC7106	E 43 2311963	60503	19/05/2023
EDD7451	P 43 262429	55500	17/05/2023
EDJ9324	P 43 233830	55500	17/05/2023
EDM5I46	P 43 268316	55500	19/05/2023
EDN3477	P 43 017518	55500	18/05/2023
EDP1B07	P 43 268388	51851	19/05/2023
EDW0002	E 43 2315308	60503	20/05/2023
EEE1988	E 43 2316803	60503	20/05/2023
EEG8J79	E 43 2316041	74550	20/05/2023
EEI2F14	E 43 2315896	74550	20/05/2023
EEM1903	P 43 200883	55500	17/05/2023
EEM4905	E 43 2315225	60503	20/05/2023
EES9846	P 43 266311	54521	18/05/2023
EEV0164	P 43 262568	51851	18/05/2023
EEV4578	P 43 232714	55500	18/05/2023
EEX9781	P 43 049791	54600	17/05/2023
EEY4E78	P 43 033257	76331	19/05/2023
EEZ0554	P 43 163218	54521	18/05/2023
EFC6F96	E 43 2311687	75870	20/05/2023
EFH2675	E 43 2316776	60503	20/05/2023
EFK5D35	E 43 2316630	74630	20/05/2023
EFQ3C27	P 43 262485	54521	18/05/2023
EFU8006	P 43 265493	54521	20/05/2023
EGC0797	P 43 268351	54526	19/05/2023
EGF6221	E 43 2311586	75870	20/05/2023
EGG6201	P 43 268330	51852	19/05/2023
EGP4B32	P 43 262354	51851	17/05/2023
EGS1D53	E 43 2311831	60503	19/05/2023
EGS4253	P 43 262492	55411	18/05/2023
EGS5178	P 43 051001	54100	18/05/2023
EGS9I82	E 43 2315335	74550	20/05/2023
EGT1125	P 43 265333	53800	18/05/2023
EGV7557	P 43 232726	55500	20/05/2023
EGW2315	P 43 262404	51851	17/05/2023
EGZ8A84	E 43 2315571	60503	20/05/2023
EHL8668	E 43 2316623	60503	20/05/2023
EIF3839	P 43 233835	55500	17/05/2023
EIH2090	P 43 266308	51851	18/05/2023
EIK2272	P 43 050998	54100	17/05/2023
EIM6G48	P 43 265422	76331	18/05/2023
EIM9973	P 43 262345	51851	17/05/2023
EIP5691	E 43 2315910	74550	20/05/2023
EJA3D67	P 43 240633	55412	17/05/2023
EJB0I92	E 43 2312012	74550	19/05/2023
EJB4F06	E 43 2311868	74550	19/05/2023
EJD5E94	E 43 2315548	60503	20/05/2023
EJE0G44	E 43 2311772	74550	19/05/2023
EJE2D87	P 43 235703	51851	20/05/2023
EJO9076	E 43 2315262	75870	20/05/2023
EJR7313	P 43 262450	59591	17/05/2023
EJX0A56	P 43 265466	54521	20/05/2023
EJX3C85	E 43 2315384	60503	20/05/2023
EJY7C55	E 43 2315078	75870	20/05/2023
EJY7C55	E 43 2316540	75870	20/05/2023
EKI9640	E 43 2316136	74630	20/05/2023
EKO5663	E 43 2316180	74550	20/05/2023
EKY0185	P 43 262401	51851	17/05/2023
ELD7841	P 43 265508	54522	20/05/2023
ELE2G15	E 43 2316645	75870	20/05/2023
ELJ4848	E 43 2316175	74630	20/05/2023
ELN2417	P 43 262559	76332	18/05/2023
ELP4728	E 43 2315280	75870	20/05/2023
ELP9956	E 43 2316976	74550	20/05/2023
ELT0087	E 43 2315740	74550	20/05/2023
ELW4183	P 43 266327	51851	19/05/2023
ELX2C38	P 43 033277	55500	20/05/2023
ELY4590	P 43 008076	60501	18/05/2023
EME4C30	E 43 2315324	74710	20/05/2023
EMF1355	E 43 2316054	74550	20/05/2023
EMG9946	E 43 2317065	74630	20/05/2023
EMJ8699	E 43 2315777	60503	20/05/2023
EML3761	P 43 240649	55412	19/05/2023
EML5541	E 43 2315466	60503	20/05/2023
EMN1A52	P 43 256464	76332	20/05/2023
EMP7697	P 43 262533	55500	18/05/2023
EMR1J74	E 43 2308317	60503	17/05/2023
EMS7462	P 43 033948	60501	19/05/2023
EMU1139	P 43 265382	51851	18/05/2023
EMX6B61	P 43 163219	53800	19/05/2023
ENF8F59	P 43 200886	55500	17/05/2023
ENG8889	P 43 265468	54521	20/05/2023
ENL3806	P 43 008070	51851	18/05/2023
ENL5G64	E 43 2315936	60503	20/05/2023
ENR1F20	E 43 2312015	74550	19/05/2023
ENR8G51	E 43 2316685	60503	20/05/2023
ENS5A69	P 43 262391	54521	17/05/2023
ENU6E49	E 43 2311787	60503	19/05/2023
ENV2E72	E 43 2315736	74550	20/05/2023
ENX6B92	E 43 2315617	74550	20/05/2023
EOB6886	P 43 238854	61220	18/05/2023
EOE1044	P 43 017520	55500	18/05/2023
EOF6238	P 43 266329	54521	19/05/2023
EOO5B83	P 43 238836	55500	18/05/2023
EOP3H66	P 43 256488	55500	20/05/2023
EOW8237	E 43 2316964	74550	20/05/2023
EPA3918	E 43 2316649	75870	20/05/2023
EPF2E33	E 43 2316691	60503	20/05/2023
EPH8J64	P 43 262553	51851	18/05/2023
EPK7I61	E 43 2315252	75870	20/05/2023
EPT5G87	P 43 033253	76331	18/05/2023
EPU0J57	E 43 2316080	56732	20/05/2023
EPZ0724	P 43 146489	58350	19/05/2023
EPZ3204	E 43 2311786	60503	19/05/2023
EPZ6224	P 43 262470	51930	18/05/2023
EAS4G92	E 43 2315492	60503	20/05/2023
EAZ2D33	E 43 2315397	60503	20/05/2023
EBB5C12	E 43 2315799	60503	20/05/2023
EBC0569	E 43 2311978	74630	19/05/2023
EBD9805	P 43 262347	51851	17/05/2023
EBF4701	P 43 028467	54521	19/05/2023
EBI5A76	E 43 2311820	60503	19/05/2023
EBK2I39	E 43 2307386	74550	15/05/2023
EBL8494	E 43 2315745	74550	20/05/2023
EBM7H87	E 43 2316681	60503	20/05/2023
EBO4B40	P 43 220493	55500	17/05/2023
EBP7E05	P 43 268353	51851	19/05/2023
EBY0645	P 43 265362	55500	18/05/2023
ECF7441	E 43 2304049	74550	15/05/2023
ECO0566	E 43 2315392	60503	20/05/2023
ECW4I35	P 43 008084	60501	19/05/2023
EDC0205	E 43 2316989	60503	20/05/2023
EDC6573	E 43 2315219	74550	20/05/2023
EDC7D91	P 43 265425	54521	18/05/2023
EDJ9324	P 43 233826	55500	17/05/2023
EDL8063	P 43 268368	55500	19/05/2023
EDM6637	P 43 262498	54521	18/05/2023
EDO7G18	E 43 2312020	74550	19/05/2023
EDU3804	P 43 262381	76332	17/05/2023
EDZ4468	E 43 2316165	74550	20/05/2023
EEE7D10	E 43 2315313	74550	20/05/2023
EEH0497	E 43 2315760	74550	20/05/2023
EEL9546	P 43 256475	55500	20/05/2023
EEM2526	E 43 2315980	74550	20/05/2023
EES7046	P 43 265459	60501	20/05/2023
EET3985	E 43 2315015	74550	20/05/2023
EEV3J75	P 43 262489	55500	18/05/2023
EEW6B89	E 43 2315692	60503	20/05/2023
EEX9F72	E 43 2315911	60503	20/05/2023
EEY7B51	P 43 017517	55500	18/05/2023
EEZ7879	E 43 2316047	74550	20/05/2023
EFG9J77	E 43 2315360	60503	20/05/2023
EFI0851	P 43 014939	75870	19/05/2023
EFL3J30	E 43 2312007	74550	19/05/2023
EFU7H35	P 43 163475	57463	19/05/2023
EFW2580	P 43 268398	51851	19/05/2023
EGE2460	E 43 2315952	60503	20/05/2023
EGG0I21	E 43 2315221	74550	20/05/2023
EGL7321	P 43 265385	55500	18/05/2023
EGQ1006	E 43 2316648	75870	20/05/2023
EGS4253	P 43 051010	54521	19/05/2023
EGS4339	P 43 262474	54521	18/05/2023
EGS8315	P 43 268359	54521	19/05/2023
EGT0H13	P 43 240652	55412	19/05/2023
EGV2438	P 43 262457	55411	17/05/2023
EGV7577	P 43 256495	55500	20/05/2023
EGX5019	P 43 266312	55500	18/05/2023
EHE9I75	P 43 262562	51930	18/05/2023
EHY8H03	E 43 2315320	74550	20/05/2023
EIF6334	E 43 2316135	74550	20/05/2023
EIH3479	E 43 2315000	74550	20/05/2023
EIM6007	P 43 262367	51851	17/05/2023
EIM8244	E 43 2315272	75870	20/05/2023
EIO5318	P 43 240654	55412	19/05/2023
EIU8C13	P 43 071601	54521	19/05/2023
EJA7196	P 43 265403	55500	18/05/2023
EJB2G88	E 43 2315921	74550	20/05/2023
EJB8857	E 43 2315905	74550	20/05/2023
EJD8I66	P 43 262564	51930	18/05/2023
EJE2086	P 43 265432	54521	18/05/2023
EJF5F48	E 43 2316629	60503	20/05/2023
EJQ2H98	E 43 2311947	74550	19/05/2023
EJR7313	P 43 262451	58433	17/05/2023
EJX2980	E 43 2316143	74630	20/05/2023
EJY5330	P 43 265409	54870	18/05/2023
EJY7C55	E 43 2316637	75870	20/05/2023
EKH1C34	P 43 265336	55500	18/05/2023
EKL7329	P 43 008091	55500	19/05/2023
EKW0E83	E 43 2311540	75870	19/05/2023
EKZ4E15	P 43 262569	51851	18/05/2023
ELD7841	P 43 265509	54522	20/05/2023
ELG1887	P 43 268360	55500	19/05/2023
ELK5561	E 43 2315891	60503	20/05/2023
ELN6C07	P 43 265398	55500	18/05/2023
ELP9913	P 43 265375	53800	18/05/2023
ELQ6B66	E 43 2311874	74550	19/05/2023
ELT2881	P 43 235699	55500	20/05/2023
ELW4H13	P 43 033259	76331	19/05/2023
ELX3D36	E 43 2305408	74550	16/05/2023
ELY5J16	E 43 2315858	74550	20/05/2023
EME5J70	P 43 183416	54521	17/05/2023
EMG1635	P 43 262335	51852	17/05/2023
EMJ5F91	E 43 2316134	74550	20/05/2023
EMK2401	P 43 265481	54521	20/05/2023
EML5483	E 43 2316735	60503	20/05/2023
EMM6277	P 43 265394	55500	18/05/2023
EMN9919	E 43 2316777	60503	20/05/2023
EMQ1B09	P 43 262547	76332	18/05/2023
EMR4365	E 43 2315525	60503	20/05/2023
EMS7462	P 43 013476	55920	19/05/2023
EMV8221	E 43 2309165	60503	17/05/2023
ENA6709	E 43 2316083	56732	20/05/2023
ENG3A90	P 43 236552	55500	19/05/2023
ENK5J86	E 43 2316257	75870	20/05/2023
ENL5658	E 43 2316119	74550	20/05/2023
ENL6442	P 43 040799	76332	17/05/2023
ENR4B32	P 43 265521	54521	20/05/2023
ENS3J24	E 43 2315333	60503	20/05/2023
ENS6H81	E 43 2316605	74550	20/05/2023
ENU9457	E 43 2315038	74550	20/05/2023
ENV6987	E 43 2315420	74550	20/05/2023
EOB2607	P 43 229863	55500	17/05/2023
EOD8422	P 43 010673	55500	17/05/2023
EOE9628	E 43 2311960	60503	19/05/2023
EOO2C78	E 43 2311612	75870	20/05/2023
EOO7I44	P 43 033266	76331	19/05/2023
EOS6D96	P 43 262377	52070	17/05/2023
EPA2E73	P 43 102489	55500	20/05/2023
EPE3D31	E 43 2317005	60503	20/05/2023
EPF2E33	E 43 2315665	74550	20/05/2023
EPJ3525	P 43 265356	76251	18/05/2023
EPT0H15	P 43 262544	51851	18/05/2023
EPT5I39	P 43 011967	51851	20/05/2023
EPY6002	P 43 262327	51851	17/05/2023
EPZ1439	P 43 265371	55500	18/05/2023
EPZ3825	E 43 2311955	60503	19/05/2023
EPZ7967	P 43 262537	51851	18/05/2023
EPZ9916	P 43 268370	55500	19/05/2023
EQD1239	P 43 262466	55500	18/05/2023
EQH6151	P 43 163470	76332	17/05/2023
EQJ8045	P 43 028465	54100	17/05/2023
EQN3875	E 43 2315596	74550	20/05/2023
EQP7C07	E 43 2316116	74550	20/05/2023
EQR1F45	E 43 2311516	75870	19/05/2023
EQV9E40	P 43 267305	72340	19/05/2023
ERA1999	P 43 262463	57380	18/05/2023
ERE0A99	E 43 2311637	75870	20/05/2023
ERI1498	P 43 265491	55500	20/05/2023
ERK5499	P 43 050997	54100	17/05/2023
ERU7760	E 43 2311768	74550	19/05/2023
ERX2H76	P 43 262535	51930	18/05/2023
ERY6A78	P 43 049790	55500	17/05/2023
ESB8F95	E 43 2311602	75870	19/05/2023
ESM8833	E 43 2315794	60503	20/05/2023
ESQ9D18	E 43 2311723	74630	19/05/2023
EST4287	P 43 229868	55500	17/05/2023
ESY3I01	E 43 2311693	75870	20/05/2023
ETH7856	P 43 220489	55500	17/05/2023
ETI6301	P 43 236547	54521	19/05/2023
ETL2907	E 43 2316720	60503	20/05/2023
ETP2606	P 43 010677	55500	17/05/2023
ETP5066	E 43 2315402	60503	20/05/2023
ETY6092	E 43 2316741	74550	20/05/2023
ETZ4270	E 43 2311529	75870	19/05/2023
EUC4299	E 43 2316173	74630	20/05/2023
EUD5J49	E 43 2315354	60503	20/05/2023
EUG9H90	E 43 2315399	60503	20/05/2023
EUJ4553	P 43 242398	55500	18/05/2023
EUN4D32	E 43 2316689	60503	20/05/2023
EUQ0530	E 43 2315041	74550	20/05/2023
EUR1672	E 43 2316174	74550	20/05/2023
EUT5J55	P 43 262389	51851	17/05/2023
EUW3C24	E 43 2316184	74630	20/05/2023
EUX1041	P 43 268348	76332	19/05/2023
EVD1G79	E 43 2315930	60503	20/05/2023
EVD6604	P 43 033263	76331	19/05/2023
EVG0158	P 43 268324	51851	19/05/2023
EVG1319	P 43 262342	68580	17/05/2023
EVG1F08	P 43 072564	51851	18/05/2023
EVG2861	P 43 236553	55500	19/05/2023
EVR7079	P 43 220490	55500	17/05/2023
EVY0201	P 43 266330	55411	19/05/2023
EWE7848	P 43 235687	60501	18/05/2023
EWE7848	P 43 235689	72690	18/05/2023
EWH8685	E 43 2315296	74550	20/05/2023
EWJ0B35	P 43 262454	58433	17/05/2023
EWS6A90	P 43 265424	54522	18/05/2023
EWU3616	E 43 2311996	74550	19/05/2023
EWZ1C27	E 43 2311750	75870	19/05/2023
EXC3I81	P 43 266318	55500	18/05/2023
EXJ2F01	P 43 167762	58780	17/05/2023
EXT2C80	E 43 2316537	74550	20/05/2023
EXW5G48	E 43 2311745	75870	19/05/2023
EXX7F98	E 43 2315351	60503	20/05/2023
EXY4076	P 43 266307	54870	17/05/2023
EXZ8595	P 43 265516	54870	20/05/2023
EYB6F73	P 43 108350	57380	19/05/2023
EYD5019	E 43 2315307	60503	20/05/2023
EYD5806	P 43 268344	58433	19/05/2023
EYD8895	P 43 033278	55250	20/05/2023
EYE7175	P 43 268354	76332	19/05/2023
EYI2823	P 43 265494	55500	20/05/2023
EYI5438	P 43 240639	55412	19/05/2023
EYJ4839	E 43 2316144	74550	20/05/2023
EYK9512	E 43 2316788	74550	20/05/2023
EYV1256	E 43 2315694	60503	20/05/2023
EYX8530	E 43 2316664	74550	20/05/2023
EZA2874	E 43 2315381	56732	20/05/2023
EZA9049	E 43 2316029	74550	20/05/2023
EZC8I37	P 43 265367	53800	18/05/2023
EZE1232	P 43 262406	51851	17/05/2023
EZG0E92	P 43 240627	55412	17/05/2023
EZG7A94	P 43 245407	55500	19/05/2023
EZL3D05	E 43 2311525	75870	19/05/2023
EZM4I43	P 43 268335	51851	19/05/2023
EZN2D64	E 43 2316753	60503	20/05/2023
EZO2A02	E 43 2316789	74630	20/05/2023
EZS5C03	P 43 033943	76331	19/05/2023
FAA0G18	P 43 265436	54522	18/05/2023
FAB6I04	E 43 2305274	74550	16/05/2023
FAD9134	P 43 262557	76332	18/05/2023
FAE2821	E 43 2315707	60503	20/05/2023
FAG4B98	P 43 262405	51851	17/05/2023
FAG4E05	P 43 232723	55500	20/05/2023
FAH5H71	E 43 2312016	74550	19/05/2023
FAL1547	P 43 011963	55500	19/05/2023
FAO1372	E 43 2311877	74550	19/05/2023
FAS4A99	E 43 2316978	60503	20/05/2023
FAS9407	P 43 200891	55500	17/05/2023
FAW5J07	E 43 2311531	75870	19/05/2023
FAY9400	E 43 2311680	75870	20/05/2023
FBA1102	P 43 268378	54521	19/05/2023
FBH9997	E 43 2311694	75870	20/05/2023
FBL8770	E 43 2315774	60503	20/05/2023
FBQ0989	P 43 238833	76842	17/05/2023
FBQ3297	P 43 200895	76331	18/05/2023
FBQ5546	P 43 262363	51851	17/05/2023
FBQ8990	P 43 262452	61220	17/05/2023
FBS1226	P 43 232712	55500	18/05/2023
FBU9753	E 43 2317032	56732	20/05/2023
FCB1743	P 43 268332	54521	19/05/2023
FCJ0H24	P 43 265387	55680	18/05/2023
FCS4105	P 43 268397	58433	19/05/2023
FCW4J98	E 43 2316182	74550	20/05/2023
FCY2J95	P 43 265450	55680	18/05/2023
FDC0115	E 43 2315645	60503	20/05/2023
FDC0G37	E 43 2311728	60503	19/05/2023
FDC3B97	P 43 163477	60501	19/05/2023
FDF6D26	P 43 238850	58196	18/05/2023
FDI5103	P 43 262506	55500	18/05/2023
FDN4927	P 43 236563	55500	20/05/2023
FDQ6263	P 43 262358	65640	17/05/2023
FDV3853	P 43 014936	75870	19/05/2023
FDW0J17	E 43 2316697	60503	20/05/2023
FEB5C22	E 43 2315218	74550	20/05/2023
FEE9263	E 43 2311539	75870	19/05/2023
FEQ6C62	E 43 2311770	74550	19/05/2023
FER5J59	E 43 2315938	60503	20/05/2023
FEW8E42	E 43 2315944	60503	20/05/2023
EQC5157	P 43 010675	55500	17/05/2023
EQD4866	E 43 2305781	74550	16/05/2023
EQJ2855	P 43 232730	55500	20/05/2023
EQM6127	P 43 265401	55500	18/05/2023
EQP3I12	E 43 2311809	60503	19/05/2023
EQQ5424	E 43 2316170	74550	20/05/2023
EQU0468	P 43 262493	55680	18/05/2023
EQW4288	P 43 014937	75870	19/05/2023
ERA1999	P 43 262464	51851	18/05/2023
ERF2E93	P 43 265404	55500	18/05/2023
ERJ6334	P 43 200188	55500	18/05/2023
ERM6A81	P 43 033281	59591	20/05/2023
ERV4912	E 43 2315633	60503	20/05/2023
ERX2H76	P 43 262536	51851	18/05/2023
ESA9924	E 43 2315350	60503	20/05/2023
ESL4A50	E 43 2316001	74630	20/05/2023
ESO8109	P 43 256481	55500	20/05/2023
EST1399	P 43 033246	60501	18/05/2023
ESV0E80	E 43 2311640	75870	20/05/2023
ETC3584	E 43 2316535	74550	20/05/2023
ETI4413	E 43 2315790	60503	20/05/2023
ETK8J22	E 43 2315719	74550	20/05/2023
ETL3912	P 43 033261	76331	19/05/2023
ETP4C40	P 43 071598	55500	18/05/2023
ETT5D99	P 43 245404	55500	19/05/2023
ETZ2743	E 43 2311756	75870	19/05/2023
EUA9334	E 43 2311642	75870	20/05/2023
EUC6B28	E 43 2315977	74630	20/05/2023
EUF2F92	P 43 262558	76332	18/05/2023
EUH9G31	E 43 2317002	74550	20/05/2023
EUM1I12	E 43 2307333	60503	15/05/2023
EUO6A01	E 43 2315803	74550	20/05/2023
EUQ3H96	E 43 2311949	60503	19/05/2023
EUS2865	P 43 265502	55500	20/05/2023
EUW0266	E 43 2315407	60503	20/05/2023
EUW9905	E 43 2316125	74550	20/05/2023
EUY9192	P 43 262449	55411	17/05/2023
EVD2C39	E 43 2316674	56732	20/05/2023
EVG0061	E 43 2316790	74550	20/05/2023
EVG1319	P 43 262341	51852	17/05/2023
EVG1A52	P 43 262517	53800	18/05/2023
EVG2399	P 43 262402	51930	17/05/2023
EVL6I72	E 43 2316139	74550	20/05/2023
EVT5131	P 43 010672	55500	17/05/2023
EWC3D98	P 43 051008	52070	19/05/2023
EWE7848	P 43 235688	76841	18/05/2023
EWF5H26	E 43 2311808	60503	19/05/2023
EWH9101	P 43 262375	52070	17/05/2023
EWJ8G82	E 43 2311826	60503	19/05/2023
EWU0H02	P 43 265472	54521	20/05/2023
EWX3848	E 43 2315722	74550	20/05/2023
EXA9900	P 43 265384	54521	18/05/2023
EXG5B20	E 43 2315662	74550	20/05/2023
EXJ2F01	P 43 167763	60844	17/05/2023
EXU4I36	E 43 2308582	56732	17/05/2023
EXW7H16	P 43 265347	55500	18/05/2023
EXY1571	P 43 033260	76331	19/05/2023
EXZ4H18	E 43 2316986	60503	20/05/2023
EYA0198	P 43 033252	76331	18/05/2023
EYC7992	P 43 262336	51852	17/05/2023
EYD5019	E 43 2315903	74550	20/05/2023
EYD7117	E 43 2316133	74550	20/05/2023
EYE2C11	E 43 2315366	60503	20/05/2023
EYI1F22	E 43 2315647	60503	20/05/2023
EYI4472	P 43 265475	54521	20/05/2023
EYJ2361	E 43 2316617	74550	20/05/2023
EYK2476	E 43 2311681	75870	20/05/2023
EYO4H53	E 43 2315558	56732	20/05/2023
EYW7536	P 43 265423	54522	18/05/2023
EYZ6275	P 43 237401	54521	19/05/2023
EZA8758	P 43 051005	54100	19/05/2023
EZB8879	E 43 2315723	74550	20/05/2023
EZD1B52	P 43 049793	55500	17/05/2023
EZE3I49	P 43 265518	54521	20/05/2023
EZG4091	P 43 265496	55500	20/05/2023
EZI3H48	P 43 265372	55500	18/05/2023
EZL7I48	P 43 268339	58511	19/05/2023
EZM6366	P 43 265453	55680	18/05/2023
EZN5057	P 43 008088	55500	19/05/2023
EZP0B85	E 43 2316792	74550	20/05/2023
FAA0868	P 43 008080	55500	19/05/2023
FAB0D71	P 43 130770	55500	20/05/2023
FAD3A61	E 43 2316140	74630	20/05/2023
FAD9472	E 43 2315496	60503	20/05/2023
FAG0E01	P 43 014941	75870	19/05/2023
FAG4E05	P 43 256490	55500	20/05/2023
FAG4E05	P 43 200189	55500	20/05/2023
FAJ2B78	P 43 265474	55500	20/05/2023
FAN3970	P 43 265505	54522	20/05/2023
FAR9D49	P 43 235697	55411	19/05/2023
FAS8148	P 43 242400	55500	18/05/2023
FAV8E74	P 43 262448	55411	17/05/2023
FAY8I50	P 43 238824	60501	17/05/2023
FAZ1676	P 43 262539	51851	18/05/2023
FBG3307	E 43 2315931	74550	20/05/2023
FBL6D60	E 43 2316987	60503	20/05/2023
FBO2I34	E 43 2311679	75870	20/05/2023
FBQ0989	P 43 238834	72690	17/05/2023
FBQ4B71	P 43 071602	54521	19/05/2023
FBQ5F82	P 43 268347	76332	19/05/2023
FBR0G15	E 43 2311775	60503	19/05/2023
FBU7D26	P 43 268306	55500	19/05/2023
FCA4569	E 43 2315243	75870	20/05/2023
FCI8A55	P 43 072563	60501	18/05/2023
FCR2903	P 43 232727	55500	20/05/2023
FCV2142	P 43 008072	51851	18/05/2023
FCW6J03	P 43 033248	76331	18/05/2023
FCY6E41	E 43 2316155	74550	20/05/2023
FDC0G37	E 43 2311964	60503	19/05/2023
FDC3B97	P 43 163476	58191	19/05/2023
FDC7F51	P 43 240628	55412	17/05/2023
FDI4012	P 43 265344	55500	18/05/2023
FDM5579	E 43 2315382	56732	20/05/2023
FDO5559	P 43 265377	55500	18/05/2023
FDT9188	E 43 2317056	74630	20/05/2023
FDV8101	P 43 268346	54521	19/05/2023
FDZ1A14	E 43 2315641	60503	20/05/2023
FEC2666	P 43 033289	76331	20/05/2023
FEJ0J12	E 43 2316746	60503	20/05/2023
FER4901	E 43 2315446	60503	20/05/2023
FEW5856	P 43 033935	55500	17/05/2023
FEW9014	E 43 2315518	60503	20/05/2023

FEW9F63	P 43 033940	55920	17/05/2023
FEY6F87	E 43 2315370	60503	20/05/2023
FFB2J19	P 43 071608	54521	20/05/2023
FFE3J19	P 43 011958	55500	18/05/2023
FFE9764	P 43 071606	55500	19/05/2023
FFF6169	E 43 2315491	60503	20/05/2023
FFG2F11	E 43 2315404	56732	20/05/2023
FFJ9D04	P 43 236551	54521	19/05/2023
FFP0245	P 43 033271	54521	20/05/2023
FFQ9819	P 43 240636	55412	19/05/2023
FFR6F78	E 43 2311654	75870	19/05/2023
FGA6I04	E 43 2316977	74550	20/05/2023
FGC1629	P 43 200893	55500	17/05/2023
FGD0998	E 43 2315539	60503	20/05/2023
FGD3C25	P 43 265370	53800	18/05/2023
FGF5C43	E 43 2311829	60503	19/05/2023
FGH6403	P 43 262476	76332	18/05/2023
FGI3A17	P 43 220484	54600	17/05/2023
FGP2641	E 43 2315890	74630	20/05/2023
FGR7209	P 43 232722	55500	18/05/2023
FGT4037	E 43 2315549	74550	20/05/2023
FHG3579	P 43 040809	54526	18/05/2023
FHG5036	P 43 240645	55412	19/05/2023
FHH1102	P 43 268302	76332	19/05/2023
FHM9311	P 43 262510	54521	18/05/2023
FHN9I04	E 43 2311528	75870	19/05/2023
FHP0543	E 43 2315831	60503	20/05/2023
FHZ0B61	E 43 2306932	60503	15/05/2023
FIA2471	P 43 262432	55500	17/05/2023
FIF7F95	E 43 2316755	74550	20/05/2023
FIG0H04	P 43 033286	60501	20/05/2023
FIN3C01	P 43 262383	51851	17/05/2023
FIO6764	P 43 262359	51851	17/05/2023
FIP6B23	P 43 262442	55500	17/05/2023
FIW2D47	E 43 2315949	60503	20/05/2023
FJA9493	E 43 2314998	74550	20/05/2023
FJE3863	E 43 2316984	60503	20/05/2023
FJG5J78	E 43 2304954	60503	16/05/2023
FJJ4563	P 43 233841	55500	17/05/2023
FJM0C08	E 43 2315986	74550	20/05/2023
FJN3617	P 43 008087	55500	19/05/2023
FJP4I25	P 43 262437	55413	17/05/2023
FJT0067	P 43 265352	55411	18/05/2023
FJT6J07	E 43 2307377	74550	15/05/2023
FJU6J85	P 43 220494	55500	17/05/2023
FJW1G86	P 43 238846	55500	18/05/2023
FJY1B34	P 43 265445	76331	18/05/2023
FKD2E52	P 43 262444	55500	17/05/2023
FKG9F26	E 43 2315301	60503	20/05/2023
FKH6768	P 43 071605	55500	19/05/2023
FKI1232	P 43 262428	55500	17/05/2023
FKM9C43	P 43 240632	55412	17/05/2023
FKP1C84	P 43 262507	55500	18/05/2023
FKP6G73	E 43 2315619	74550	20/05/2023
FKW2C63	P 43 266315	76332	18/05/2023
FLA9B85	E 43 2311899	60503	19/05/2023
FLE8C52	P 43 233836	55500	17/05/2023
FLK3I42	P 43 033939	76331	17/05/2023
FLM1162	P 43 265457	55500	18/05/2023
FLM2D25	P 43 008071	72340	18/05/2023
FLQ6C06	E 43 2311819	60503	19/05/2023
FLR2F26	P 43 265485	51851	20/05/2023
FLU1759	P 43 017519	55500	18/05/2023
FLU4E54	E 43 2315698	60503	20/05/2023
FLX2E60	P 43 262337	51852	17/05/2023
FMB4742	P 43 033276	55500	20/05/2023
FMJ3326	P 43 268365	55500	19/05/2023
FMM6616	P 43 262540	55500	18/05/2023
FMQ1158	E 43 2316115	74550	20/05/2023
FMW5815	P 43 265406	55500	18/05/2023
FMX9J25	P 43 262397	51851	17/05/2023
FNA0058	E 43 2316628	60503	20/05/2023
FND9614	P 43 265349	55500	18/05/2023
FNK4273	P 43 232728	55500	20/05/2023
FNL2D38	E 43 2315785	60503	20/05/2023
FNM9E39	E 43 2311950	74550	19/05/2023
FNO3A26	P 43 265484	54521	20/05/2023
FNX7G53	P 43 262509	55680	18/05/2023
FNZ6451	P 43 051006	54521	19/05/2023
FOB2614	E 43 2315481	60503	20/05/2023
FOC1633	P 43 220496	55500	17/05/2023
FOD0358	P 43 245402	55500	19/05/2023
FOF1B83	E 43 2315352	60503	20/05/2023
FOF2844	E 43 2315207	74550	20/05/2023
FOI9716	P 43 262453	55413	17/05/2023
FOL1H08	P 43 040803	76332	18/05/2023
FON0G39	P 43 229856	55500	17/05/2023
FOQ4C63	P 43 262447	55411	17/05/2023
FOX2366	P 43 233821	55500	17/05/2023
FOZ0732	P 43 072559	76332	18/05/2023
FPD2993	P 43 233831	55500	17/05/2023
FPG9B65	P 43 102487	55500	20/05/2023
FPI2896	P 43 265388	55680	18/05/2023
FPL3F23	P 43 262522	76332	18/05/2023
FPM2B38	E 43 2315412	60503	20/05/2023
FPS4G69	E 43 2309200	74550	17/05/2023
FPX3163	E 43 2316626	60503	20/05/2023
FQA0I53	P 43 237395	75870	19/05/2023
FQA9F14	P 43 267304	72340	18/05/2023
FQE4946	P 43 033944	55500	19/05/2023
FQH1H41	P 43 236554	55500	19/05/2023
FQJ3664	E 43 2315299	60503	20/05/2023
FQR9672	E 43 2315867	74550	20/05/2023
FQT8I25	P 43 262541	54521	18/05/2023
FQV9E75	E 43 2311900	60503	19/05/2023
FQY3713	P 43 245394	55500	18/05/2023
FQZ7D81	E 43 2316379	57463	20/05/2023
FRF5D76	P 43 242396	55500	18/05/2023
FRH9A03	E 43 2311658	75870	19/05/2023
FRJ4D94	P 43 266306	59910	17/05/2023
FRN0C97	P 43 262374	51851	17/05/2023
FRN7J90	P 43 220503	55250	19/05/2023
FRT4G29	P 43 051007	54521	19/05/2023
FRV7B37	E 43 2315099	75870	20/05/2023
FRZ6D03	E 43 2317038	74550	20/05/2023
FSA8824	E 43 2315729	74550	20/05/2023
FSD2407	E 43 2315471	60503	20/05/2023
FSF0D28	E 43 2315584	74550	20/05/2023
FSH3I16	E 43 2315484	60503	20/05/2023
FSI9013	P 43 229869	55500	17/05/2023
FSN8B96	E 43 2315400	60503	20/05/2023
FSP9E04	P 43 010682	55500	18/05/2023
FEX5J00	P 43 262526	76332	18/05/2023
FEZ2203	P 43 122366	76331	19/05/2023
FFC7I78	E 43 2315971	74550	20/05/2023
FFE3J19	P 43 250574	55500	18/05/2023
FFF5648	P 43 071607	55500	19/05/2023
FFG1A68	P 43 236548	54521	19/05/2023
FFI5202	E 43 2315124	74550	20/05/2023
FFM0258	P 43 262504	55500	18/05/2023
FFP2505	P 43 262515	55500	18/05/2023
FFQ9I34	P 43 235702	52070	20/05/2023
FFT2785	P 43 268337	55500	19/05/2023
FGB1G81	P 43 256466	55500	20/05/2023
FGC7A85	E 43 2315127	74550	20/05/2023
FGD1702	E 43 2315326	74550	20/05/2023
FGE3D22	E 43 2316200	74630	20/05/2023
FGH0149	P 43 033280	60501	20/05/2023
FGI0455	E 43 2316684	60503	20/05/2023
FGJ9669	P 43 256497	55500	20/05/2023
FGR6011	P 43 268380	51852	19/05/2023
FGS7232	P 43 220487	55500	17/05/2023
FGY2A54	P 43 238847	55500	18/05/2023
FHG4F57	E 43 2315873	74550	20/05/2023
FHG5E25	E 43 2316157	74550	20/05/2023
FHH8C63	P 43 262491	55411	18/05/2023
FHN8875	P 43 268373	51851	19/05/2023
FHO5067	E 43 2315669	74550	20/05/2023
FHQ3E73	E 43 2311620	75870	20/05/2023
FHZ3848	P 43 262473	54521	18/05/2023
FIB5C81	P 43 233817	76331	17/05/2023
FIG0429	E 43 2315543	60503	20/05/2023
FII1C47	P 43 040806	76332	18/05/2023
FIN7099	E 43 2317074	74550	20/05/2023
FIO6764	P 43 262360	51930	17/05/2023
FIS5D85	P 43 229857	55500	17/05/2023
FJA4964	E 43 2316775	60503	20/05/2023
FJD5J04	E 43 2311951	74550	19/05/2023
FJG2362	E 43 2314995	74550	20/05/2023
FJI5328	P 43 265433	54521	18/05/2023
FJK2D95	P 43 220500	54522	17/05/2023
FJM5H41	E 43 2315945	74550	20/05/2023
FJO6414	E 43 2315030	74550	20/05/2023
FJQ1407	E 43 2311904	74550	19/05/2023
FJT3C60	P 43 025610	57380	20/05/2023
FJU4F98	E 43 2315504	60503	20/05/2023
FJV0216	E 43 2316185	74550	20/05/2023
FJW6I54	P 43 033269	60501	20/05/2023
FKA3J49	E 43 2311730	60503	19/05/2023
FKE7I73	P 43 256471	55500	20/05/2023
FKH1J97	E 43 2315585	74550	20/05/2023
FKH9A12	P 43 242401	55500	18/05/2023
FKL7A29	E 43 2315321	74550	20/05/2023
FKO2184	E 43 2316111	74630	20/05/2023
FKP3255	P 43 262482	55500	18/05/2023
FKS9F76	P 43 238857	76842	18/05/2023
FKX2E39	P 43 268361	51851	19/05/2023
FLE1858	E 43 2315871	74550	20/05/2023
FLK1J82	P 43 040795	76332	17/05/2023
FLM0865	E 43 2316056	74550	20/05/2023
FLM2D25	P 43 040796	76332	17/05/2023
FLP1404	E 43 2317043	74550	20/05/2023
FLR1899	E 43 2315773	60503	20/05/2023
FLT2F11	P 43 250584	55500	18/05/2023
FLU3664	P 43 229858	55500	17/05/2023
FLV1011	P 43 262387	51851	17/05/2023
FMA9242	P 43 268326	51851	19/05/2023
FMF4213	P 43 262508	55413	18/05/2023
FMJ8265	E 43 2315682	74550	20/05/2023
FMN5F83	E 43 2311659	75870	19/05/2023
FMW3639	P 43 163216	54521	17/05/2023
FMX3F16	P 43 268387	51851	19/05/2023
FMX9J25	P 43 262398	76332	17/05/2023
FNA7C88	P 43 245406	55500	19/05/2023
FNK1086	P 43 268399	51852	19/05/2023
FNL1E30	E 43 2316196	74550	20/05/2023
FNM8414	P 43 033243	76331	17/05/2023
FNN7390	P 43 229861	55500	17/05/2023
FNV1964	P 43 268301	51930	19/05/2023
FNY4A53	P 43 265353	55411	18/05/2023
FOA8F33	P 43 014932	75870	19/05/2023
FOB6F90	P 43 240640	55412	19/05/2023
FOC4513	P 43 262511	54521	18/05/2023
FOE0J65	P 43 262501	55680	18/05/2023
FOF1H38	P 43 262546	51852	18/05/2023
FOH9992	P 43 268355	54521	19/05/2023
FOJ7444	P 43 033945	55500	19/05/2023
FOL4B60	P 43 200889	55500	17/05/2023
FOO2I97	P 43 265335	54521	18/05/2023
FOT0E05	E 43 2316947	74550	19/05/2023
FOX3I41	P 43 265477	54521	20/05/2023
FOZ3G10	E 43 2315355	56732	20/05/2023
FPE8542	P 43 200897	76331	18/05/2023
FPH0D57	E 43 2317053	74550	20/05/2023
FPJ9J73	P 43 262518	55500	18/05/2023
FPL4C23	E 43 2311644	75870	20/05/2023
FPO3G75	E 43 2315401	74550	20/05/2023
FPW1925	E 43 2316787	74630	20/05/2023
FQA0I53	P 43 235696	76331	19/05/2023
FQA4512	E 43 2316676	60503	20/05/2023
FQD6E94	P 43 071596	54521	17/05/2023
FQG8255	E 43 2316101	74550	20/05/2023
FQI7B04	E 43 2317050	74550	20/05/2023
FQK0H11	E 43 2317026	60503	20/05/2023
FQS9789	E 43 2311832	60503	19/05/2023
FQV1D98	E 43 2315215	74550	20/05/2023
FQY0B46	P 43 268379	57380	19/05/2023
FQZ0A46	P 43 040807	51851	18/05/2023
FRE0871	P 43 268338	51851	19/05/2023
FRG2J12	E 43 2311638	75870	20/05/2023
FRJ2783	P 43 262565	73661	18/05/2023
FRM2643	E 43 2315530	60503	20/05/2023
FRN4G08	E 43 2316957	74550	19/05/2023
FRO6H05	P 43 242388	55680	18/05/2023
FRT8023	E 43 2311871	74550	19/05/2023
FRY2E37	P 43 014948	52070	19/05/2023
FSA2217	P 43 033282	60501	20/05/2023
FSA9284	P 43 265340	55500	18/05/2023
FSD5J36	P 43 265464	55500	20/05/2023
FSH1D15	P 43 265434	54521	18/05/2023
FSH4942	E 43 2316000	74550	20/05/2023
FSJ1B31	E 43 2311641	75870	20/05/2023
FSO6B34	E 43 2316795	74550	20/05/2023
FSU9C48	P 43 040800	76332	18/05/2023
FSW6B93	E 43 2317054	74550	20/05/2023
FTD5H94	P 43 262440	57200	17/05/2023
FTE3C31	P 43 262400	55411	17/05/2023
FTF9396	E 43 2315700	60503	20/05/2023
FTK7100	P 43 238852	76842	18/05/2023
FTM8455	E 43 2308760	60503	17/05/2023
FTT8516	E 43 2311956	60503	19/05/2023
FUA2A92	E 43 2316150	74550	20/05/2023
FUB2218	P 43 265400	55500	18/05/2023
FUD8C36	P 43 013473	55500	18/05/2023
FUH0E83	P 43 242392	55500	18/05/2023
FUL2E58	E 43 2311741	75870	19/05/2023
FUM4474	P 43 268307	53800	19/05/2023
FUN6537	E 43 2315103	74630	20/05/2023
FUP1C49	E 43 2315227	60503	20/05/2023
FUS2480	P 43 256472	55500	20/05/2023
FUU9038	P 43 265501	55500	20/05/2023
FVA8728	P 43 240630	55412	17/05/2023
FVJ5C83	E 43 2317029	60503	20/05/2023
FVM3759	P 43 033272	57380	20/05/2023
FVT3027	P 43 256492	55500	20/05/2023
FVY1F08	E 43 2315447	60503	20/05/2023
FVZ8437	P 43 268374	57200	19/05/2023
FWE7044	E 43 2305575	74550	16/05/2023
FWK2I79	P 43 265376	55500	18/05/2023
FWM4I32	P 43 262502	55680	18/05/2023
FWQ9593	P 43 033245	57380	18/05/2023
FWS3E85	E 43 2315263	75870	20/05/2023
FWV3G40	E 43 2314993	74630	20/05/2023
FWX7E68	P 43 262443	55500	17/05/2023
FWZ6D84	P 43 033264	76331	19/05/2023
FXC4H07	E 43 2311519	75870	19/05/2023
FXD6638	E 43 2315960	60503	20/05/2023
FXE4A06	P 43 051002	58512	18/05/2023
FXF1046	P 43 040794	51930	17/05/2023
FXK7618	P 43 238848	55500	18/05/2023
FXL8537	P 43 242384	55500	18/05/2023
FXM9F46	E 43 2315319	74550	20/05/2023
FXQ6G61	P 43 267301	72340	17/05/2023
FXZ6B35	P 43 238839	55500	18/05/2023
FYC2D41	E 43 2315923	60503	20/05/2023
FYE0G87	E 43 2315288	75870	20/05/2023
FYE2C05	P 43 262430	55500	17/05/2023
FYJ5E67	P 43 236564	55500	20/05/2023
FYL6G26	P 43 265483	54521	20/05/2023
FYM0879	P 43 262416	54521	17/05/2023
FYS8F96	P 43 262490	55500	18/05/2023
FYZ3H16	E 43 2315946	60503	20/05/2023
FZA9868	P 43 265520	54521	20/05/2023
FZJ8387	E 43 2311617	75870	20/05/2023
FZL3C17	P 43 033273	58191	20/05/2023
FZP1658	P 43 268336	54521	19/05/2023
FZQ1H86	E 43 2311812	60503	19/05/2023
FZR2397	E 43 2311962	60503	19/05/2023
FZS3810	P 43 050995	54100	17/05/2023
FZU6E10	E 43 2311833	60503	19/05/2023
FZY8119	E 43 2315489	60503	20/05/2023
GAC9315	E 43 2315506	60503	20/05/2023
GAF4717	E 43 2314996	74630	20/05/2023
GAH9078	P 43 033258	76331	19/05/2023
GAM0252	E 43 2315091	75870	20/05/2023
GAO7066	P 43 235693	55500	18/05/2023
GAS2H77	P 43 262334	51851	17/05/2023
GAW9D21	E 43 2315349	60503	20/05/2023
GBG4F93	E 43 2315455	60503	20/05/2023
GBK2G27	E 43 2306110	75870	16/05/2023
GBN3A69	P 43 071604	54521	19/05/2023
GBO9565	E 43 2311821	60503	19/05/2023
GBW0C46	P 43 033946	55920	19/05/2023
GBY3F15	E 43 2316797	74630	20/05/2023
GCA3F06	E 43 2315196	75870	20/05/2023
GCA9852	E 43 2316682	60503	20/05/2023
GCE0G58	P 43 229866	55500	17/05/2023
GCI1212	E 43 2311628	75870	20/05/2023
GCK4H49	E 43 2315495	60503	20/05/2023
GCM6I56	E 43 2312027	74550	19/05/2023
GCM9B01	E 43 2305771	74630	16/05/2023
GCP5B83	P 43 262392	55500	17/05/2023
GCR2583	P 43 232718	55500	18/05/2023
GCX5486	E 43 2315062	75870	20/05/2023
GDA3C97	E 43 2316703	60503	20/05/2023
GDC4709	E 43 2316782	74550	20/05/2023
GDF7J72	P 43 265458	55680	18/05/2023
GDI7863	E 43 2316575	75870	20/05/2023
GDK9C71	P 43 040797	76841	17/05/2023
GDL6587	E 43 2315563	56732	20/05/2023
GDO9F13	P 43 017524	55500	18/05/2023
GDU2B39	E 43 2315003	74630	20/05/2023
GDY9C64	E 43 2316146	74550	20/05/2023
GEG1F17	E 43 2315498	60503	20/05/2023
GEJ8758	P 43 235685	55500	17/05/2023
GEK6369	E 43 2316108	74630	20/05/2023
GEN0C35	P 43 265467	51851	20/05/2023
GEN9F27	C 00 1091426	57380	11/05/2023
GES1747	E 43 2315213	74550	20/05/2023
GES7H05	P 43 262520	60250	18/05/2023
GEZ9B67	E 43 2311999	74550	19/05/2023
GFA4I22	E 43 2311892	74550	19/05/2023
GFA8623	E 43 2316205	74550	20/05/2023
GFC9H32	E 43 2315303	74550	20/05/2023
GFL3F17	E 43 2315972	74550	20/05/2023
GFS4D52	E 43 2315899	74550	20/05/2023
GFW4468	P 43 011960	55500	18/05/2023
GFY4801	P 43 237394	54521	19/05/2023
GGC1G14	P 43 227722	60501	18/05/2023
GGC8J14	P 43 238828	55500	17/05/2023
GGG7E00	E 43 2311905	74550	19/05/2023
GGI7147	P 43 268319	76332	19/05/2023
GGV2295	E 43 2311779	60503	19/05/2023
GGY6675	E 43 2315417	60412	20/05/2023
GHE0569	E 43 2311739	75870	19/05/2023
GHF3C15	P 43 235698	55500	20/05/2023
GHJ9082	P 43 268369	55500	19/05/2023
GHM9B35	E 43 2311743	75870	19/05/2023
GHN9304	E 43 2315474	60503	20/05/2023
GHT8D63	P 43 008085	54870	19/05/2023
GIB9I40	P 43 033270	54521	20/05/2023
GIE5C83	E 43 2311744	75870	19/05/2023
GII1221	P 43 242397	55500	18/05/2023
GIL3D74	E 43 2311631	75870	20/05/2023
GIN9E83	E 43 2316141	74550	20/05/2023
GIP4341	E 43 2316235	75870	20/05/2023
FSZ5073	P 43 262330	51851	17/05/2023
FTE1B82	P 43 268400	54521	19/05/2023
FTE8406	P 43 008092	56300	19/05/2023
FTH3I97	P 43 265463	55500	20/05/2023
FTM0G15	E 43 2312026	74550	19/05/2023
FTN1I83	P 43 238840	55413	18/05/2023
FTX0I78	E 43 2315635	74550	20/05/2023
FUA4978	E 43 2312024	74550	19/05/2023
FUD3113	E 43 2311903	74550	19/05/2023
FUE0276	P 43 235695	55500	19/05/2023
FUH5F78	E 43 2311751	75870	19/05/2023
FUM3F36	P 43 268345	51930	19/05/2023
FUN2473	E 43 2316974	74550	20/05/2023
FUN6537	E 43 2315104	75870	20/05/2023
FUQ3J67	E 43 2316704	60503	20/05/2023
FUU8A88	E 43 2315888	60503	20/05/2023
FUZ9618	P 43 265507	54522	20/05/2023
FVE7379	P 43 262386	51851	17/05/2023
FVM3693	E 43 2316756	60503	20/05/2023
FVN7506	E 43 2312019	74550	19/05/2023
FVV2969	E 43 2316758	60503	20/05/2023
FVZ1561	E 43 2315649	60503	20/05/2023
FWD7414	P 43 262382	76332	17/05/2023
FWG0C96	E 43 2316650	75870	20/05/2023
FWK9I44	P 43 072560	55090	18/05/2023
FWQ6281	E 43 2316048	74550	20/05/2023
FWR5J42	E 43 2311873	74550	19/05/2023
FWU5067	E 43 2312017	74550	19/05/2023
FWW0B29	P 43 240641	55412	19/05/2023
FWY5J77	P 43 033254	60412	18/05/2023
FXB8D05	P 43 265519	54521	20/05/2023
FXC9593	E 43 2315958	60503	20/05/2023
FXD6638	E 43 2311814	60503	19/05/2023
FXE4A06	P 43 051003	58434	18/05/2023
FXJ8058	P 43 250577	55500	18/05/2023
FXL3D22	E 43 2316661	74550	20/05/2023
FXM2D55	E 43 2315743	74550	20/05/2023
FXN4167	P 43 245395	54100	18/05/2023
FXV3368	E 43 2311801	56732	19/05/2023
FYB4174	P 43 163472	57463	17/05/2023
FYD7268	E 43 2311657	75870	19/05/2023
FYE2C05	P 43 071594	55500	17/05/2023
FYE4389	E 43 2315924	60503	20/05/2023
FYK7D88	E 43 2316046	74550	20/05/2023
FYL6H09	P 43 262519	54521	18/05/2023
FYQ2H51	P 43 033267	76331	19/05/2023
FYW0E15	P 43 200181	55500	17/05/2023
FZA8C41	E 43 2315879	60503	20/05/2023
FZJ4C21	E 43 2317035	60503	20/05/2023
FZK2E97	P 43 033950	55500	19/05/2023
FZN6C82	E 43 2316099	74550	20/05/2023
FZP1904	E 43 2315294	60503	20/05/2023
FZQ7G31	P 43 256485	55500	20/05/2023
FZR8G02	E 43 2304956	60503	16/05/2023
FZS8J97	E 43 2315408	56732	20/05/2023
FZW3D58	P 43 076625	55500	19/05/2023
GAC2583	P 43 268312	55090	19/05/2023
GAD1E97	E 43 2306753	60503	15/05/2023
GAG9B32	P 43 033288	76331	20/05/2023
GAK7I00	E 43 2317079	75870	20/05/2023
GAM9773	P 43 240646	55412	19/05/2023
GAR8025	E 43 2316152	74550	20/05/2023
GAW5E72	E 43 2315737	74550	20/05/2023
GAX6849	P 43 262494	55413	18/05/2023
GBJ5D05	E 43 2311824	60503	19/05/2023
GBK6E12	P 43 014944	75870	19/05/2023
GBO5201	P 43 262461	56221	17/05/2023
GBR1G76	E 43 2317069	74550	20/05/2023
GBW2F89	P 43 262542	54521	18/05/2023
GBY8325	E 43 2316193	74550	20/05/2023
GCA5924	E 43 2311684	75870	20/05/2023
GCD1468	E 43 2311922	60503	19/05/2023
GCE5304	P 43 033279	56222	20/05/2023
GCJ5E61	E 43 2311916	74630	19/05/2023
GCL2G06	P 43 235681	55500	17/05/2023
GCM6I56	E 43 2316669	60503	20/05/2023
GCO2403	P 43 256486	76252	20/05/2023
GCQ0582	P 43 262436	51930	17/05/2023
GCW7335	P 43 163213	76332	17/05/2023
GCY4506	E 43 2315727	74550	20/05/2023
GDC0H29	P 43 235680	52311	17/05/2023
GDF4D06	P 43 033251	60501	18/05/2023
GDI6939	P 43 233819	55500	17/05/2023
GDI9A87	P 43 200887	55500	17/05/2023
GDL2C18	P 43 013475	55500	19/05/2023
GDM0H71	E 43 2311939	74550	19/05/2023
GDP5005	P 43 262566	51851	18/05/2023
GDY0D30	E 43 2311908	74630	19/05/2023
GEF0H28	P 43 262446	55500	17/05/2023
GEJ5D70	E 43 2315651	60503	20/05/2023
GEK3A28	P 43 071603	54521	19/05/2023
GEK9G63	E 43 2315621	74550	20/05/2023
GEN1H23	E 43 2316190	74550	20/05/2023
GER4D01	P 43 268352	54521	19/05/2023
GES1747	E 43 2315126	74550	20/05/2023
GES7H05	P 43 262521	56731	18/05/2023
GFA2521	E 43 2317047	74550	20/05/2023
GFA6A73	P 43 102483	55500	18/05/2023
GFA9397	E 43 2317052	74630	20/05/2023
GFG0H38	E 43 2315027	74550	20/05/2023
GFL7549	P 43 256469	55500	20/05/2023
GFT9381	P 43 262331	51851	17/05/2023
GFX6H14	E 43 2311830	60503	19/05/2023
GGC1G14	P 43 227721	57380	18/05/2023
GGC8F73	P 43 268325	51851	19/05/2023
GGE8F29	P 43 220499	55500	17/05/2023
GGH4H68	E 43 2311527	75870	19/05/2023
GGT5D06	P 43 268310	55090	19/05/2023
GGX2E13	E 43 2312030	74550	19/05/2023
GGZ6I51	E 43 2311752	75870	19/05/2023
GHE8965	P 43 220488	54521	17/05/2023
GHJ2C23	E 43 2308448	74550	17/05/2023
GHL8G43	P 43 265497	55500	20/05/2023
GHN8F88	P 43 265495	55500	20/05/2023
GHT0H53	E 43 2315300	60503	20/05/2023
GHT9E15	P 43 200185	55500	17/05/2023
GID8H29	P 43 235694	76331	18/05/2023
GIF7058	E 43 2316727	56732	20/05/2023
GIK0044	E 43 2311958	74550	19/05/2023
GIN3434	P 43 250587	55500	19/05/2023
GIO5381	E 43 2315393	56732	20/05/2023
GIR1G93	P 43 265513	54521	20/05/2023

GIT0B89	P 43 011965	73662	19/05/2023
GJG7F15	E 43 2311538	75870	19/05/2023
GJO0G86	P 43 262343	52070	17/05/2023
GJP2H61	E 43 2316224	75870	20/05/2023
GJQ8A57	P 43 262532	55500	18/05/2023
GJS8I58	E 43 2305377	60503	16/05/2023
GJT5F14	P 43 233820	55920	17/05/2023
GJU1I99	P 43 200186	55500	17/05/2023
GJV3345	E 43 2316142	74550	20/05/2023
GJX0H78	P 43 238831	76842	17/05/2023
GJX3429	P 43 014933	75870	19/05/2023
GJX5J55	E 43 2315874	60503	20/05/2023
GJZ0C13	P 43 047706	55500	18/05/2023
GKC8268	P 43 262500	55500	18/05/2023
GKE4B93	E 43 2316679	60412	20/05/2023
GKG0D38	E 43 2316138	74550	20/05/2023
GLH8301	E 43 2315574	74550	20/05/2023
GQO3990	E 43 2315325	74630	20/05/2023
GVM1705	E 43 2315093	75870	20/05/2023
GWK5916	P 43 262338	51852	17/05/2023
GZN9595	E 43 2315317	74710	20/05/2023
HBS7989	P 43 268357	51851	19/05/2023
HBV1G67	E 43 2302753	60503	14/05/2023
HCA8433	P 43 232719	55500	18/05/2023
HDK2958	E 43 2315887	74550	20/05/2023
HFB7F03	E 43 2315424	60503	20/05/2023
HFS0E48	P 43 240644	55412	19/05/2023
HGG6612	E 43 2311639	75870	20/05/2023
HHF5952	E 43 2315306	74550	20/05/2023
HIA4237	P 43 236559	54870	19/05/2023
HJE1F44	P 43 262373	51930	17/05/2023
HJP8G32	E 43 2311911	74550	19/05/2023
HLO8B92	E 43 2311754	75870	19/05/2023
HMC5027	E 43 2315725	74550	20/05/2023
HMI6487	E 43 2311961	60503	19/05/2023
HMY4142	P 43 268372	54521	19/05/2023
HNA0783	P 43 262414	54521	17/05/2023
HOH6774	E 43 2311811	60503	19/05/2023
HPS0785	P 43 242393	55500	18/05/2023
HTF5A39	P 43 262496	51851	18/05/2023
HXB5C61	E 43 2316176	74550	20/05/2023
INW7B88	P 43 262433	54521	17/05/2023
IRX1630	E 43 2315538	60503	20/05/2023
ISZ2C45	P 43 265489	55500	20/05/2023
IXJ5767	P 43 262324	76332	17/05/2023
IZU0B36	E 43 2316075	56732	20/05/2023
JGH2082	P 43 262441	55500	17/05/2023
JGR4576	E 43 2315531	60503	20/05/2023
JKN1G18	P 43 268318	54521	19/05/2023
JMQ9140	E 43 2315487	60503	20/05/2023
JOD5451	E 43 2315886	74550	20/05/2023
JQP7870	P 43 268390	51930	19/05/2023
JTB4877	P 43 268363	55500	19/05/2023
JUR5679	E 43 2311755	75870	19/05/2023
KGE9954	P 43 262355	51851	17/05/2023
KKB3H93	P 43 163474	57463	19/05/2023
KLM0431	P 43 262399	55411	17/05/2023
KNH1F61	P 43 265438	54521	18/05/2023
KOQ6I65	P 43 265360	53800	18/05/2023
KPC9506	E 43 2317048	74550	20/05/2023
KPR5J77	E 43 2315961	60503	20/05/2023
KRG4E79	E 43 2316068	74550	20/05/2023
KUX6B63	P 43 265416	54870	18/05/2023
KVU4A69	E 43 2315416	60412	20/05/2023
KWU1E96	P 43 233839	55500	17/05/2023
KWU9G58	E 43 2315919	74550	20/05/2023
KYD8F97	E 43 2315327	74550	20/05/2023
KYH8720	P 43 268311	54521	19/05/2023
KYS4J46	P 43 265452	55680	18/05/2023
KZG0867	P 43 014929	75870	19/05/2023
LBK2557	E 43 2316124	74550	20/05/2023
LBX2077	P 43 256493	55500	20/05/2023
LCD8437	E 43 2315135	75870	20/05/2023
LMS2J59	P 43 265480	55500	20/05/2023
LNP2033	E 43 2315721	74550	20/05/2023
LPA0626	P 43 014928	75870	19/05/2023
LPS7522	E 43 2315519	60503	20/05/2023
LQP8H11	E 43 2311778	60503	19/05/2023
LQX5433	P 43 262427	54521	17/05/2023
LTG3C18	E 43 2316806	60503	20/05/2023
LUF5C75	E 43 2315045	74550	20/05/2023
MCX3H42	E 43 2315660	60503	20/05/2023
MEO5481	E 43 2315311	74550	20/05/2023
MGS7H88	E 43 2311946	74550	19/05/2023
MIN2369	P 43 265413	54870	18/05/2023
MKH9J46	E 43 2316921	74550	19/05/2023
MPF0G36	E 43 2311834	60503	19/05/2023
MRQ7605	P 43 265499	54521	20/05/2023
MSV2E99	E 43 2316702	60503	20/05/2023
MXJ8I62	E 43 2316716	60503	20/05/2023
NEM6J32	P 43 011961	55500	18/05/2023
NHR3290	P 43 265437	54521	18/05/2023
NLT2E09	P 43 259327	55500	18/05/2023
NOT7B26	P 43 220485	54521	17/05/2023
NRL0I24	P 43 268322	51851	19/05/2023
NTJ8D89	E 43 2315917	74550	20/05/2023
NUE0A99	E 43 2316710	60503	20/05/2023
NXY0834	P 43 266331	55250	19/05/2023
NZQ3845	E 43 2311944	74550	19/05/2023
OBD6392	P 43 010681	55500	18/05/2023
ODC7445	E 43 2316677	56732	20/05/2023
OIM3H81	P 43 262525	70301	18/05/2023
OOV0G95	P 43 017516	75870	18/05/2023
OPZ9G76	P 43 268314	55500	19/05/2023
OQM1A50	E 43 2316204	74550	20/05/2023
OQY3C13	P 43 220509	57380	20/05/2023
OWG2C66	E 43 2316771	60503	20/05/2023
OXJ1136	P 43 268386	51851	19/05/2023
OZX3B84	E 43 2315123	74550	20/05/2023
PCJ4A04	E 43 2315537	60503	20/05/2023
PCY5J02	E 43 2316581	75870	20/05/2023
PJU9J24	E 43 2315328	74550	20/05/2023
PKH7D44	P 43 102485	55920	18/05/2023
PRV2815	E 43 2316130	74550	20/05/2023
PUD1622	P 43 265439	55680	18/05/2023
PUV9316	P 43 033287	60501	20/05/2023
PVI1849	P 43 240643	55412	19/05/2023
PVX7756	P 43 266303	55500	17/05/2023
PWE1047	E 43 2316550	74550	20/05/2023
PWH1540	P 43 014935	75870	19/05/2023
PWI5883	P 43 265351	55411	18/05/2023
PWO2391	E 43 2316107	74550	20/05/2023
GIY8E44	P 43 240642	55412	19/05/2023
GJL8G94	E 43 2316156	74550	20/05/2023
GJP0193	P 43 268349	76332	19/05/2023
GJP9B64	E 43 2305626	60503	16/05/2023
GJR3H75	E 43 2315121	74630	20/05/2023
GJT1508	E 43 2315989	74550	20/05/2023
GJT9B27	P 43 227719	55500	17/05/2023
GJU7486	P 43 262481	55500	18/05/2023
GJW1E07	P 43 265428	54521	18/05/2023
GJX2F16	E 43 2315406	60503	20/05/2023
GJX3I45	P 43 262538	54521	18/05/2023
GJY6E68	P 43 242399	55500	18/05/2023
GJZ2860	E 43 2315222	60503	20/05/2023
GKC9E87	E 43 2316808	60503	20/05/2023
GKF3149	P 43 265350	55500	18/05/2023
GKI1736	P 43 266325	76841	19/05/2023
GOM4647	E 43 2315236	74550	20/05/2023
GVG6621	P 43 265379	55500	18/05/2023
GWD2G34	E 43 2315490	60503	20/05/2023
GXF9I89	E 43 2315020	74550	20/05/2023
HBP6475	P 43 265449	55500	18/05/2023
HBV1G67	E 43 2304947	74710	16/05/2023
HBV1G67	E 43 2311760	74630	19/05/2023
HDD2G31	E 43 2315380	60503	20/05/2023
HET9788	P 43 130766	55680	18/05/2023
HFD3440	P 43 033255	60501	19/05/2023
HGB4543	P 43 008075	55413	18/05/2023
HGS8159	P 43 235701	55500	20/05/2023
HHP1J38	E 43 2316206	74550	20/05/2023
HIO3967	P 43 262528	76332	18/05/2023
HJF0854	E 43 2316098	74550	20/05/2023
HJW1D78	E 43 2315856	74550	20/05/2023
HLP7277	P 43 262366	51851	17/05/2023
HMI0947	P 43 014947	75870	19/05/2023
HMO8G45	E 43 2305277	60503	16/05/2023
HMZ1I69	P 43 265338	55500	18/05/2023
HNP9H66	P 43 051000	55500	17/05/2023
HPL9988	P 43 256468	55500	20/05/2023
HRG0B97	E 43 2315132	75870	20/05/2023
HUR4725	P 43 265348	55500	18/05/2023
HYN3A75	E 43 2316701	60503	20/05/2023
IQR2I90	P 43 262438	55500	17/05/2023
ISC4B08	P 43 240648	55412	19/05/2023
ITV1I79	E 43 2316622	60503	20/05/2023
IZB6H34	P 43 232716	55500	18/05/2023
JAR4G65	E 43 2316131	74550	20/05/2023
JGH9905	P 43 268396	58433	19/05/2023
JGS7314	P 43 268383	51852	19/05/2023
JLO9J74	P 43 025609	53800	18/05/2023
JNE6353	P 43 238838	55500	18/05/2023
JPG3731	P 43 233827	55500	17/05/2023
JRV9H39	E 43 2315445	60503	20/05/2023
JUI6D26	P 43 236561	55500	20/05/2023
KCZ3953	P 43 262326	51851	17/05/2023
KIC7828	E 43 2315937	60503	20/05/2023
KKH3268	E 43 2315735	74630	20/05/2023
KLN5E06	P 43 265443	55500	18/05/2023
KON4671	P 43 233822	55500	17/05/2023
KOT6I82	E 43 2315889	74550	20/05/2023
KPQ5G88	P 43 265405	55500	18/05/2023
KQT7592	P 43 014946	75870	19/05/2023
KRQ3939	P 43 242386	55500	18/05/2023
KVM6864	P 43 245387	54100	17/05/2023
KWR8193	P 43 262435	51851	17/05/2023
KWU1E96	P 43 233840	55500	17/05/2023
KXK8E77	P 43 010676	73662	17/05/2023
KYD8F97	E 43 2315852	74550	20/05/2023
KYL4G54	P 43 262328	51851	17/05/2023
KZE2080	P 43 236546	54521	19/05/2023
LAI3614	E 43 2315650	60503	20/05/2023
LBM5712	E 43 2316161	74550	20/05/2023
LCD8437	E 43 2315134	74550	20/05/2023
LLH9I47	E 43 2311836	60503	19/05/2023
LNB5741	P 43 256487	54600	20/05/2023
LNU2997	P 43 262408	51930	17/05/2023
LPC8047	E 43 2315752	74550	20/05/2023
LQG8H62	P 43 233824	55500	17/05/2023
LQR0I24	P 43 238826	55500	17/05/2023
LSF5G78	E 43 2315448	60503	20/05/2023
LUF4C88	P 43 265479	55500	20/05/2023
LZI6F28	P 43 265420	54870	18/05/2023
MDF4H18	E 43 2315526	60503	20/05/2023
MEX7F62	E 43 2308929	74550	17/05/2023
MHN1881	P 43 262478	55500	18/05/2023
MJP6A59	P 43 262423	54521	17/05/2023
MLB3103	E 43 2315443	60503	20/05/2023
MQF8F08	P 43 220501	54521	17/05/2023
MSN0G92	P 43 262422	51851	17/05/2023
MWF3I87	E 43 2315026	74550	20/05/2023
MYY4D79	P 43 235690	55500	18/05/2023
NFY3A48	E 43 2311857	60503	19/05/2023
NKF5E23	E 43 2315613	60503	20/05/2023
NMV8E81	E 43 2317077	75870	20/05/2023
NRB7A51	P 43 200890	54522	17/05/2023
NRO6160	E 43 2315208	74550	20/05/2023
NTR9D09	E 43 2315792	74630	20/05/2023
NVS1D64	E 43 2315772	60503	20/05/2023
NYZ0070	P 43 242390	54521	18/05/2023
OAD2485	E 43 2315791	60503	20/05/2023
OBD6392	P 43 232713	55500	18/05/2023
OHF7C43	E 43 2311721	75870	19/05/2023
OLS9803	P 43 262549	76332	18/05/2023
OOX4A06	E 43 2316032	74550	20/05/2023
OQI1280	E 43 2315330	74550	20/05/2023
OQR9E10	P 43 265427	54521	18/05/2023
OTT0E80	P 43 262431	55500	17/05/2023
OWJ4G98	P 43 262527	51930	18/05/2023
OXK3558	E 43 2316179	74550	20/05/2023
PBB4I69	P 43 265448	55680	18/05/2023
PCP5F66	P 43 072561	51851	18/05/2023
PDO0988	E 43 2311630	75870	20/05/2023
PKE8848	P 43 262394	55090	17/05/2023
PLJ8J98	E 43 2311966	74630	19/05/2023
PSH8D28	E 43 2311695	75870	20/05/2023
PUU5659	E 43 2315125	74550	20/05/2023
PUZ3G13	P 43 010671	55500	17/05/2023
PVO2J23	E 43 2316126	74550	20/05/2023
PWE0A64	P 43 242385	55500	18/05/2023
PWF8148	P 43 265389	55500	18/05/2023
PWH1540	P 43 052776	75870	19/05/2023
PWK2519	E 43 2315762	74550	20/05/2023
PWO5G42	E 43 2315701	60503	20/05/2023
PWQ7I96	E 43 2311840	60503	19/05/2023
PWU3E87	P 43 238830	55500	17/05/2023
PWX3D38	P 43 040801	51851	18/05/2023
PXK3520	E 43 2316693	60503	20/05/2023
PXN3423	E 43 2311810	60412	19/05/2023
PXQ0B42	P 43 256483	55500	20/05/2023
PXU7C28	E 43 2311632	75870	20/05/2023
PXY2278	P 43 008093	55500	19/05/2023
PYF8F01	P 43 262424	54521	17/05/2023
PYI3933	E 43 2311688	75870	20/05/2023
PYJ3I02	P 43 238845	55500	18/05/2023
PYL7168	P 43 265337	55500	18/05/2023
PYN6C65	P 43 245399	54870	19/05/2023
PYS0A45	P 43 262410	51852	17/05/2023
PYS9011	P 43 122365	76331	18/05/2023
PZA5E28	P 43 262552	51851	18/05/2023
PZE0551	P 43 266319	55500	18/05/2023
PZF5B35	E 43 2316583	75870	20/05/2023
PZK8F56	P 43 227717	55500	17/05/2023
PZN9963	P 43 268327	51851	19/05/2023
PZU6B22	P 43 242387	55500	18/05/2023
PZX7555	P 43 256479	55500	20/05/2023
QDM8B66	E 43 2315925	60503	20/05/2023
QJJ2G09	E 43 2315739	74550	20/05/2023
QLK8E48	E 43 2315953	74550	20/05/2023
QMR4335	P 43 268309	55090	19/05/2023
QMU4E17	P 43 265503	55500	20/05/2023
QMX3771	P 43 033937	55500	17/05/2023
QNB1B64	E 43 2316680	60503	20/05/2023
QNJ9722	P 43 146487	61220	17/05/2023
QNM2A46	E 43 2316985	60503	20/05/2023
QNY0533	E 43 2311731	60503	19/05/2023
QOD5H34	E 43 2311677	75870	20/05/2023
QOF0790	P 43 220508	56900	20/05/2023
QOG0I04	P 43 262513	55500	18/05/2023
QOM6953	P 43 033250	60412	18/05/2023
QOR2E94	P 43 255390	72340	18/05/2023
QOX1E81	P 43 268401	58511	19/05/2023
QOZ3C24	P 43 233828	55500	17/05/2023
QPJ5F10	E 43 2316625	60503	20/05/2023
QPO1A88	E 43 2316791	74550	20/05/2023
QPQ7C13	P 43 236556	55500	19/05/2023
QPT1B23	E 43 2311822	60503	19/05/2023
QPZ5232	P 43 233837	55500	17/05/2023
QQL6C89	P 43 240653	55412	19/05/2023
QQP4H11	P 43 242394	55500	18/05/2023
QQR5E27	E 43 2315893	74550	20/05/2023
QQV7E41	P 43 227718	55500	17/05/2023
QRC2I02	P 43 265415	54870	18/05/2023
QUC7E06	P 43 049792	55500	17/05/2023
QUG8949	P 43 072562	60501	18/05/2023
QUK2G61	E 43 2315036	74550	20/05/2023
QUP1G43	E 43 2315398	56732	20/05/2023
QUQ4J76	P 43 262407	76332	17/05/2023
QUT4G80	P 43 256482	55500	20/05/2023
QUV0I50	E 43 2316164	74550	20/05/2023
QUX0D14	E 43 2315386	60503	20/05/2023
QWR0A26	P 43 033936	55500	17/05/2023
QWU4G15	P 43 071593	54100	17/05/2023
QWZ6G46	P 43 017522	55500	18/05/2023
QXA4J64	P 43 236558	54870	19/05/2023
QXG6C16	P 43 265374	55500	18/05/2023
QXJ4B76	P 43 250579	55500	18/05/2023
QXL0759	P 43 229865	55500	17/05/2023
QXR5I07	P 43 238844	55500	18/05/2023
QXS9F67	P 43 220492	55500	17/05/2023
RFC3J78	P 43 265426	54521	18/05/2023
RFO2I74	E 43 2315845	74550	20/05/2023
RFO8I36	P 43 256498	55500	20/05/2023
RFS0C74	E 43 2311530	75870	19/05/2023
RFT0F77	P 43 017523	55500	18/05/2023
RFV5J94	P 43 268403	76332	19/05/2023
RFZ1C91	E 43 2316532	74550	20/05/2023
RGC0E72	P 43 265446	55500	18/05/2023
RKI3C64	P 43 235684	55250	17/05/2023
RMJ5I41	E 43 2316769	60503	20/05/2023
RMP0E94	E 43 2311839	60503	19/05/2023
RMV5D60	P 43 265454	55500	18/05/2023
RNG8C74	E 43 2315940	60503	20/05/2023
RNI7I50	P 43 200190	55500	20/05/2023
RNL9J00	P 43 200191	55500	20/05/2023
RNN4J79	E 43 2316201	74630	20/05/2023
RNO5G11	E 43 2316671	60503	20/05/2023
RNQ1D73	E 43 2316542	75870	20/05/2023
RTF4J79	E 43 2315580	74550	20/05/2023
RTJ0A87	E 43 2311897	60503	19/05/2023
RTK3B64	P 43 268358	54521	19/05/2023
RTK7I41	P 43 262497	55500	18/05/2023
RTM3E95	P 43 240638	55412	19/05/2023
RTY3J65	E 43 2315405	60503	20/05/2023
RUA0B42	E 43 2316772	60503	20/05/2023
RUN9J04	E 43 2315551	56732	20/05/2023
RUR0D36	E 43 2315602	74550	20/05/2023
RUR6F17	E 43 2316656	74550	20/05/2023
RUT5H29	E 43 2315249	75870	20/05/2023
RUX4D96	E 43 2311794	60503	19/05/2023
RUZ3C86	E 43 2315010	74550	20/05/2023
RVG7A03	E 43 2316773	60503	20/05/2023
RVL6I50	P 43 233823	55500	17/05/2023
RVO3F99	P 43 245398	54521	18/05/2023
RVP3G36	E 43 2311689	75870	20/05/2023
RVQ5F85	P 43 265395	55500	18/05/2023
RVS8D01	P 43 200192	55500	20/05/2023
RVU5A81	P 43 130769	55500	20/05/2023
SBY3A73	E 43 2317046	74550	20/05/2023
SDW0I27	P 43 033949	55500	19/05/2023
SHB4J76	P 43 250583	55500	18/05/2023
SHO4B33	P 43 014930	75870	19/05/2023
SHO4G91	E 43 2315626	74550	20/05/2023
PWT8156	P 43 265346	55500	18/05/2023
PWV8017	P 43 200892	55500	17/05/2023
PXF0B12	P 43 256474	55500	20/05/2023
PXK3610	E 43 2315939	60503	20/05/2023
PXP0423	P 43 242402	54521	18/05/2023
PXS8F29	E 43 2315927	60503	20/05/2023
PXV0C99	P 43 265358	54521	18/05/2023
PYA6F63	P 43 256480	55500	20/05/2023
PYH4I86	E 43 2308509	60503	17/05/2023
PYJ3I02	P 43 262479	55500	18/05/2023
PYJ4807	P 43 033262	76331	19/05/2023
PYM1368	E 43 2311919	60503	19/05/2023
PYP9I02	P 43 220497	55500	17/05/2023
PYS6052	P 43 050999	54100	17/05/2023
PYT7782	P 43 262530	55411	18/05/2023
PZD1H22	E 43 2315759	74630	20/05/2023
PZE4253	E 43 2316061	74550	20/05/2023
PZH2I99	E 43 2315450	60503	20/05/2023
PZM7585	E 43 2315948	60503	20/05/2023
PZP1059	P 43 220507	54521	20/05/2023
PZW0J25	E 43 2315478	60503	20/05/2023
QCB3J44	E 43 2311732	60503	19/05/2023
QHX5J04	P 43 240637	55412	19/05/2023
QJR7830	P 43 265414	54870	18/05/2023
QLR1C92	E 43 2311835	60503	19/05/2023
QMU3711	P 43 268366	55500	19/05/2023
QMW6585	E 43 2315488	60503	20/05/2023
QMX3D10	E 43 2305023	60503	16/05/2023
QNF0A44	P 43 010674	55500	17/05/2023
QNL4D73	P 43 232715	55500	18/05/2023
QNU9316	P 43 268304	55500	19/05/2023
QOA0290	P 43 071609	55500	20/05/2023
QOE4267	P 43 268329	58196	19/05/2023
QOG0I04	P 43 238853	54521	18/05/2023
QOJ7D01	E 43 2317073	74550	20/05/2023
QOQ8J93	P 43 233829	55500	17/05/2023
QOU3H24	E 43 2315625	74550	20/05/2023
QOX1E81	P 43 268402	60501	19/05/2023
QOZ8I52	P 43 008077	56731	19/05/2023
QPM1I79	P 43 265402	55500	18/05/2023
QPP9A74	P 43 232724	55500	20/05/2023
QPR5J01	E 43 2311823	60503	19/05/2023
QPU8B57	E 43 2315593	74630	20/05/2023
QQA1I91	P 43 265380	55500	18/05/2023
QQO4926	P 43 256489	55500	20/05/2023
QQQ1G54	P 43 008089	55500	19/05/2023
QQV3C48	E 43 2315469	60503	20/05/2023
QQX0J17	P 43 232720	55500	18/05/2023
QTM3638	E 43 2315581	74550	20/05/2023
QUE6A37	P 43 229860	55500	17/05/2023
QUH3163	E 43 2316109	74550	20/05/2023
QUN7I22	E 43 2315293	60503	20/05/2023
QUQ1E34	P 43 229864	55500	17/05/2023
QUR1B87	E 43 2315224	60503	20/05/2023
QUU7J16	E 43 2311733	60503	19/05/2023
QUW3J22	P 43 033947	55680	19/05/2023
QUX9J96	E 43 2317067	74550	20/05/2023
QWT4C72	P 43 265407	54522	18/05/2023
QWZ3G22	P 43 265399	55500	18/05/2023
QXA4I53	P 43 262380	76332	17/05/2023
QXC6C84	P 43 265393	55500	18/05/2023
QXI5655	E 43 2311780	60503	19/05/2023
QXJ9I51	E 43 2316643	75870	20/05/2023
QXL4E49	P 43 250571	57461	18/05/2023
QXS0H92	E 43 2311609	75870	20/05/2023
RBK3G66	E 43 2315568	74550	20/05/2023
RFJ8G62	P 43 232717	55500	18/05/2023
RFO8I16	E 43 2316160	74550	20/05/2023
RFR9I19	P 43 033942	55500	17/05/2023
RFS0E28	P 43 266322	54010	18/05/2023
RFT5B67	P 43 102486	55500	18/05/2023
RFW0F08	E 43 2316668	60503	20/05/2023
RGA8H98	P 43 008086	55500	19/05/2023
RHQ4F07	P 43 051004	54100	19/05/2023
RKL2C72	P 43 250575	55500	18/05/2023
RMN3H13	P 43 242389	55680	18/05/2023
RMP0H75	E 43 2315190	75870	20/05/2023
RNE4A28	P 43 268364	55500	19/05/2023
RNI5H12	E 43 2312058	75870	19/05/2023
RNL5F40	P 43 262455	58511	17/05/2023
RNN1I84	E 43 2317071	74550	20/05/2023
RNO2J24	P 43 265345	55500	18/05/2023
RNP2G19	E 43 2316194	74550	20/05/2023
RNQ3I91	E 43 2308470	74550	17/05/2023
RTG9G51	E 43 2312011	74550	19/05/2023
RTJ2B98	E 43 2316172	74550	20/05/2023
RTK6E72	P 43 240634	55412	17/05/2023
RTM0E68	E 43 2316191	74550	20/05/2023
RTR1A73	E 43 2316644	75870	20/05/2023
RTZ5H96	P 43 256484	55500	20/05/2023
RUA5D09	P 43 268371	54521	19/05/2023
RUO0G51	E 43 2315646	60503	20/05/2023
RUR2H83	P 43 040808	53800	18/05/2023
RUT0F82	E 43 2315458	60503	20/05/2023
RUW2A77	P 43 033941	55500	17/05/2023
RUY3A37	P 43 265392	55500	18/05/2023
RVE0C66	P 43 262487	56650	18/05/2023
RVI5D91	E 43 2312029	74630	19/05/2023
RVN0C40	E 43 2315228	60503	20/05/2023
RVO3H67	P 43 008081	55500	19/05/2023
RVP9E19	E 43 2315383	56732	20/05/2023
RVR8E71	E 43 2316163	74550	20/05/2023
RVU4A34	P 43 233818	55500	17/05/2023
RVZ3H51	E 43 2311853	60503	19/05/2023
SDS1C20	P 43 268406	55500	19/05/2023
SEI1A97	E 43 2311867	74550	19/05/2023
SHL0B22	E 43 2315843	74630	20/05/2023
SHO4G91	E 43 2315746	74550	20/05/2023
SHS8D09	E 43 2315717	74550	20/05/2023

ÓRGÃO AUTUADOR: 264770

EDITAL DE NOTIFICAÇÃO DE AUTUAÇÃO PELO COMETIMENTO DE INFRAÇÃO DE TRÂNSITO

O Secretário de Transportes e Mobilidade Urbana, considerando o disposto nos artigos 24, 281, 282 e seus respectivos incisos da Lei Federal nº 9503/97 - Código de Trânsito Brasileiro - CTB, torna público, de acordo com a Resolução CONTRAN 619/2016 a relação de AUTOS DE INFRAÇÃO DE TRÂNSITO (AIT) validados e processados no lote número: NTW647701775 do dia 29/05/2023.

A partir da data desta publicação, o proprietário pode INDICAR O CONDUTOR INFRATOR E APRESENTAR A DEFESA DE AUTUAÇÃO até dia 03/07/2023.

DOCUMENTAÇÃO NECESSÁRIA PARA INDICAÇÃO DE CONDUTOR INFRATOR (Entrega pessoalmente ou via Correios):

-Formulário de Identificação do Condutor Infrator preenchido (Dísponivel para retirada no FACIL STMU).

Caso não esteja corretamente relatada a infração ocorrida, apresente DEFESA DA AUTUAÇÃO, de acordo com a legislação vigente.

DOCUMENTAÇÃO NECESSÁRIA PARA DEFESA DE AUTUAÇÃO (Entrega pessoalmente ou via Correios):
-Cópia da Notificação de autuação (Disponível para retirada no FACIL STMU);
-Cópia do documento do veículo;
-Cópia da CNH ou Permissão para Dirigir;
-Documento de identificação do proprietário;
-Documentos que comprovem a argumentação da defesa de autuação.
ENDEREÇO PARA ENVIO DA INDICAÇÃO DE CONDUTOR OU PARA PROTOCOLO DE DEFESA DE AUTUAÇÃO:
FACIL STMU - ALAMEDA DOS LÍRIOS, 303 - PQ. CECAP (Terminal Rodoviário) - CEP 07190-012

Placa	Auto de Infração	Código Infração	Data Infração	Placa	Auto de Infração	Código Infração	Data Infração
AJH9698	E 43 2321278	75870	19/05/2023	AYO1D66	E 43 2321267	75870	19/05/2023
BPY5A84	E 43 2321277	75870	19/05/2023	BTA2224	E 43 2321072	75870	19/05/2023
CPC6175	E 43 2321068	75870	19/05/2023	CSJ1588	E 43 2321268	75870	19/05/2023
CUA4A69	E 43 2321128	75870	19/05/2023	DRG9084	E 43 2321063	75870	19/05/2023
DST3E97	E 43 2321074	75870	19/05/2023	DTC0472	E 43 2321067	75870	19/05/2023
DXK2586	E 43 2321101	75870	19/05/2023	EDG7H35	E 43 2321127	75870	19/05/2023
ESF3232	E 43 2321143	75870	19/05/2023	EUM3784	E 43 2321064	75870	19/05/2023
FKN4340	E 43 2321071	75870	19/05/2023	FLY7467	E 43 2321290	75870	19/05/2023
FMY5J42	E 43 2321062	75870	19/05/2023	FSG3C81	E 43 2321266	75870	19/05/2023
FZI9I44	E 43 2321073	75870	19/05/2023	GCP4660	E 43 2321070	75870	19/05/2023
HWL6C47	E 43 2316072	74550	20/05/2023	PYX3775	E 43 2321066	75870	19/05/2023
QOD5H34	E 43 2321291	75870	19/05/2023	RNC9E68	E 43 2321065	75870	19/05/2023

ÓRGÃO AUTUADOR: 264770

EDITAL DE NOTIFICAÇÃO DE AUTUAÇÃO PELO COMETIMENTO DE INFRAÇÃO DE TRÂNSITO
O Secretário de Transportes e Mobilidade Urbana, considerando o disposto nos artigos 24, 281, 282 e seus respectivos incisos da Lei Federal nº 9503/97 - Código de Trânsito Brasileiro - CTB, torna público, de acordo com a Resolução CONTRAN 619/2016 a relação de AUTOS DE INFRAÇÃO DE TRÂNSITO (AIT) validados e processados no lote número: NTW647701776 do dia 30/05/2023.
A partir da data desta publicação, o proprietário pode INDICAR O CONDUTOR INFRATOR E APRESENTAR A DEFESA DE AUTUAÇÃO até dia 04/07/2023.
DOCUMENTAÇÃO NECESSÁRIA PARA INDICAÇÃO DE CONDUTOR INFRATOR (Entrega pessoalmente ou via Correios):
-Formulário de Identificação do Condutor Infrator preenchido (Dísponivel para retirada no FACIL STMU).
Caso não esteja corretamente relatada a infração ocorrida, apresente DEFESA DA AUTUAÇÃO, de acordo com a legislação vigente.
DOCUMENTAÇÃO NECESSÁRIA PARA DEFESA DE AUTUAÇÃO (Entrega pessoalmente ou via Correios):
-Cópia da Notificação de autuação (Disponível para retirada no FACIL STMU);
-Cópia do documento do veículo;
-Cópia da CNH ou Permissão para Dirigir;
-Documento de identificação do proprietário;
-Documentos que comprovem a argumentação da defesa de autuação.
ENDEREÇO PARA ENVIO DA INDICAÇÃO DE CONDUTOR OU PARA PROTOCOLO DE DEFESA DE AUTUAÇÃO:
FACIL STMU - ALAMEDA DOS LÍRIOS, 303 - PQ. CECAP (Terminal Rodoviário) - CEP 07190-012

Placa	Auto de Infração	Código Infração	Data Infração	Placa	Auto de Infração	Código Infração	Data Infração
AAZ6022	E 43 2318597	74630	21/05/2023	AFK4E51	E 43 2318662	75870	21/05/2023
AFK4E51	E 43 2311625	75870	21/05/2023	AFR4H19	E 43 2320391	60503	22/05/2023
AFX3581	C 00 1158543	55500	19/05/2023	AGO9E46	E 43 2317889	74550	21/05/2023
AHW5I64	E 43 2298387	74550	11/05/2023	AIT5553	E 43 2320138	56732	22/05/2023
AKY3C22	E 43 2317568	60503	21/05/2023	AKZ2533	E 43 2320108	60503	22/05/2023
ALB8I51	E 43 2315510	60503	20/05/2023	ALI8C51	E 43 2317546	74550	21/05/2023
ALV7566	E 43 2318640	74550	21/05/2023	AMS0I61	C 00 1155577	55500	22/05/2023
AMW1665	E 43 2317890	60503	21/05/2023	ANN2000	C 00 1156844	55500	20/05/2023
ANZ2782	E 43 2319179	74550	22/05/2023	AOL2H41	C 00 1105342	58194	19/05/2023
AOQ5J05	E 43 2317620	60503	21/05/2023	APD2D81	E 43 2321281	75870	22/05/2023
APD8559	E 43 2317317	74550	21/05/2023	APH4A94	E 43 2319183	74550	22/05/2023
API2752	E 43 2320294	74550	22/05/2023	APO6248	E 43 2300721	56732	13/05/2023
AQE8532	E 43 2320566	74550	22/05/2023	AQH2153	C 00 1155594	55500	22/05/2023
AQM9315	E 43 2317349	74550	21/05/2023	AQM9315	E 43 2317377	74550	21/05/2023
AQS5B52	E 43 2315395	60503	20/05/2023	ARE6G07	C 00 830467	61220	18/05/2023
ARE6G07	C 00 830466	60501	18/05/2023	ASF5E58	C 00 1158547	55500	19/05/2023
ASH0037	C 00 1160475	55500	19/05/2023	ATC6I99	E 43 2319969	60503	22/05/2023
AVE5434	E 43 2319976	60503	22/05/2023	AVS0965	E 43 2319901	60503	21/05/2023
AVV8825	E 43 2315797	60503	20/05/2023	AXC1825	E 43 2291213	74550	07/05/2023
AXZ7H56	E 43 2318695	74550	22/05/2023	AYA2D34	E 43 2318966	60503	22/05/2023
AYD1I34	E 43 2320662	75870	22/05/2023	AYI8I75	E 43 2320426	60503	22/05/2023
AYQ9I72	E 43 2319906	60503	21/05/2023	AZA5C09	E 43 2318075	74550	21/05/2023
AZC2738	E 43 2320042	60503	22/05/2023	AZF2D99	E 43 2317673	60503	21/05/2023
BAB2H67	C 00 1156897	55500	21/05/2023	BAO0874	E 43 2318144	60503	21/05/2023
BAV0895	E 43 2317869	74550	21/05/2023	BBB2C41	C 00 1160474	55500	19/05/2023
BBL0154	E 43 2320079	60503	22/05/2023	BBQ3F45	E 43 2317849	56732	21/05/2023
BCL9H38	E 43 2318934	60503	22/05/2023	BCM5A34	E 43 2318545	74630	21/05/2023
BCW6C37	C 00 1093660	70481	19/05/2023	BCW6C37	C 00 1093661	70301	19/05/2023
BED7G38	E 43 2317023	74550	20/05/2023	BEJ0693	E 43 2317791	60503	21/05/2023
BEV0J31	E 43 2311662	75870	21/05/2023	BGP4140	E 43 2318049	74630	21/05/2023
BGQ3344	E 43 2318480	74550	21/05/2023	BGR3270	E 43 2318502	74550	21/05/2023
BHN0H65	C 00 1163084	54790	20/05/2023	BIV6A74	E 43 2318956	60503	22/05/2023
BLA3376	E 43 2317588	75870	21/05/2023	BMG4803	E 43 2317960	60503	21/05/2023
BMJ0346	E 43 2318321	74550	21/05/2023	BMT2960	E 43 2317832	60503	21/05/2023
BMW2599	E 43 2317706	56732	21/05/2023	BMW4963	E 43 2321561	60503	23/05/2023
BMW4E01	E 43 2317308	74550	21/05/2023	BOJ3133	E 43 2318353	60503	21/05/2023
BOY3564	E 43 2319899	74630	20/05/2023	BOZ0387	E 43 2318267	74550	21/05/2023
BPG3881	E 43 2317293	74630	21/05/2023	BPN5129	E 43 2311665	75870	21/05/2023
BPO2A02	E 43 2318151	74550	21/05/2023	BPQ1B03	E 43 2320428	60503	22/05/2023
BPS5F40	E 43 2319038	60503	22/05/2023	BQK0922	C 00 1157440	55500	21/05/2023
BRA9C75	E 43 2321210	75870	24/05/2023	BRG4883	E 43 2318055	74630	21/05/2023
BRO9947	E 43 2318352	60503	21/05/2023	BRY3080	E 43 2318558	74550	21/05/2023
BRZ2J85	E 43 2315670	60503	20/05/2023	BSF5I77	E 43 2318631	74550	21/05/2023
BSS0502	E 43 2318082	74550	21/05/2023	BSX0E80	E 43 2315517	60503	20/05/2023
BSY6J29	E 43 2319386	74550	22/05/2023	BSZ6I25	E 43 2320494	74550	22/05/2023
BTI6H60	E 43 2315703	60503	20/05/2023	BTM1148	E 43 2317927	74550	21/05/2023
BTT3J66	C 00 1168653	64830	19/05/2023	BTZ3G47	E 43 2318935	60503	22/05/2023
BTZ9287	E 43 2320903	57463	22/05/2023	BUD2009	E 43 2315664	60503	20/05/2023
BUQ2D93	E 43 2318268	74550	21/05/2023	BWO9771	E 43 2316713	60503	20/05/2023
BWX7A12	E 43 2321263	75870	20/05/2023	BXD0E95	E 43 2318617	74550	21/05/2023
BXM2707	E 43 2315817	74550	20/05/2023	BXN8A24	E 43 2311667	75870	21/05/2023
BXO0B78	E 43 2310703	60503	18/05/2023	BYK8F58	E 43 2318277	74630	21/05/2023
BYN5491	E 43 2317961	60503	21/05/2023	BYN5811	E 43 2321260	75870	20/05/2023
BYW6B04	E 43 2320551	74630	22/05/2023	BYX0I62	E 43 2319967	60503	22/05/2023
BYX8A64	E 43 2315704	60503	20/05/2023	BYY1J75	E 43 2321198	75870	23/05/2023
BYZ9411	E 43 2318182	74550	21/05/2023	BYZ9G33	E 43 2317835	56732	21/05/2023
BZA7E44	C 00 1136608	76332	22/05/2023	BZA9J09	E 43 2316991	74550	20/05/2023
BZD2635	E 43 2311663	75870	21/05/2023	BZF6C17	E 43 2320082	60503	22/05/2023
BZG6G89	C 00 1168760	76332	23/05/2023	BZR6J89	E 43 2319845	75870	22/05/2023
BZX2017	E 43 2319933	60503	22/05/2023	CAG8373	E 43 2319743	74550	22/05/2023
CAL8165	E 43 2320273	74550	22/05/2023	CAO4203	E 43 2321099	75870	22/05/2023
CBQ3765	E 43 2320306	74550	22/05/2023	CCD0814	E 43 2321152	75870	22/05/2023
CDC1080	E 43 2316199	74550	20/05/2023	CDD4H44	E 43 2317906	74550	21/05/2023
CDD6256	E 43 2320025	60503	22/05/2023	CDL9E51	E 43 2319405	74550	22/05/2023
CDM9E04	E 43 2319755	60503	22/05/2023	CDP4766	E 43 2318281	74630	21/05/2023
CDV4B07	C 00 1155585	55500	22/05/2023	CFR2B11	E 43 2320056	60503	22/05/2023
CFT7045	E 43 2319051	60503	22/05/2023	CGE4C68	E 43 2318357	60503	21/05/2023
CGF9434	E 43 2317789	60503	21/05/2023	CGG1E94	E 43 2317590	75870	21/05/2023
CGN7A32	E 43 2318143	74550	21/05/2023	CGO3A96	E 43 2318431	60503	21/05/2023
CGO5690	E 43 2319049	60503	22/05/2023	CGU3060	E 43 2317726	74630	21/05/2023
CGU3060	E 43 2317727	60503	21/05/2023	CHA8874	E 43 2319674	75870	22/05/2023
CHB5658	E 43 2320385	60503	22/05/2023	CHS2C41	E 43 2318511	74550	21/05/2023
CHS7C55	C 00 1156898	54870	21/05/2023	CHV1H80	E 43 2320291	74550	22/05/2023
CHV3B82	E 43 2318155	60503	21/05/2023	CIC9987	C 00 1158578	65300	13/05/2023
CJC6846	E 43 2318279	74550	21/05/2023	CJE9B58	E 43 2315761	74550	20/05/2023
CJQ9817	E 43 2318114	74550	21/05/2023	CJU5H81	C 00 1154647	55500	21/05/2023
CJU7858	E 43 2320277	74550	22/05/2023	CKC4795	E 43 2317338	74550	21/05/2023
CKE8840	E 43 2318415	74550	21/05/2023	CKH1348	E 43 2318236	74550	21/05/2023
CKI3102	E 43 2317364	74630	21/05/2023	CKL5930	E 43 2319044	60503	22/05/2023
CKM6247	E 43 2318384	60503	21/05/2023	CKU7J84	E 43 2317667	60503	21/05/2023
CLA3392	E 43 2317836	60503	21/05/2023	CLD4342	E 43 2319793	75870	22/05/2023
CLE3F13	C 00 1155590	55500	22/05/2023	CLI3877	E 43 2319230	74630	22/05/2023
CLI6005	E 43 2320488	74550	22/05/2023	CLK7597	E 43 2318571	74710	21/05/2023
CLX8D03	E 43 2318054	74630	21/05/2023	CMC2317	E 43 2321245	75870	23/05/2023
CMC2317	E 43 2321262	75870	20/05/2023	CMC2317	E 43 2321256	75870	22/05/2023
CME5D03	E 43 2318102	74550	21/05/2023	CMM9210	C 00 1155591	55500	22/05/2023
CNA6C94	E 43 2318479	74550	21/05/2023	CNB1083	E 43 2321248	75870	23/05/2023
CNI9A75	E 43 2320504	60503	22/05/2023	CNR5914	E 43 2320861	57463	22/05/2023
COC1376	E 43 2318638	74550	21/05/2023	COC8A43	E 43 2320384	60503	22/05/2023
COH8489	C 00 1155587	55500	22/05/2023	COP2093	E 43 2318531	74550	21/05/2023
COP2H49	C 00 1156891	55500	21/05/2023	COU4G10	E 43 2317943	74550	21/05/2023
COV9794	E 43 2317045	74550	20/05/2023	COY9662	E 43 2320251	60503	22/05/2023
CPC7505	E 43 2319204	74550	22/05/2023	CPJ9372	C 00 1168652	51851	19/05/2023
CPM1542	C 00 1082370	57380	20/05/2023	CPQ1110	E 43 2318034	74550	21/05/2023
CPY1C85	E 43 2317366	74550	21/05/2023	CPY5J20	E 43 2317374	74550	21/05/2023
CQC7H90	E 43 2316973	74550	20/05/2023	CQG1434	E 43 2320363	74550	22/05/2023
CQL0714	E 43 2320467	74550	22/05/2023	CQP5701	E 43 2316090	60503	20/05/2023
CQR1508	E 43 2321265	75870	22/05/2023	CQR1B97	E 43 2317852	60503	21/05/2023
CQR6A77	E 43 2318315	74550	21/05/2023	CQZ1846	C 00 1155576	55500	22/05/2023
CQZ3970	E 43 2315951	60503	20/05/2023	CRD7738	E 43 2317845	60503	21/05/2023
CRI4437	E 43 2315895	74550	20/05/2023	CRI8847	C 00 1104587	53800	14/05/2023
CRN4065	E 43 2318314	74550	21/05/2023	CRP0037	E 43 2319920	60503	21/05/2023
CRP0037	E 43 2320269	74550	22/05/2023	CRP0037	E 43 2317545	74550	21/05/2023
CRR9I08	E 43 2320073	60503	22/05/2023	CRU1J92	E 43 2320560	74550	22/05/2023
CSN3025	E 43 2318053	74550	21/05/2023	CSR0025	E 43 2317928	74550	21/05/2023
CSS3554	C 00 1168654	51851	19/05/2023	CST1935	E 43 2318108	74550	21/05/2023
CSU4196	E 43 2318113	74550	21/05/2023	CTC2F51	E 43 2317723	74550	21/05/2023
CTI0605	E 43 2318213	60503	21/05/2023	CTI0828	E 43 2320155	60503	22/05/2023
CTI7F18	E 43 2318596	74550	21/05/2023	CTK1156	C 00 1168758	76252	19/05/2023
CTN8344	E 43 2317918	60503	21/05/2023	CTO7291	E 43 2317842	60503	21/05/2023
CTR6087	E 43 2317376	74630	21/05/2023	CUM9I76	E 43 2319953	60503	22/05/2023
CUT9D88	E 43 2318838	75870	22/05/2023	CVC1635	C 00 1156782	51851	12/05/2023
CVC5884	E 43 2317099	75870	21/05/2023	CVN5922	E 43 2320028	60503	22/05/2023
CVS1C39	E 43 2320582	74550	22/05/2023	CVU1817	E 43 2317975	60503	21/05/2023
CWD2A28	C 00 1158581	65300	21/05/2023	CWH2915	E 43 2320546	74550	22/05/2023
CWQ2J79	E 43 2319199	74550	22/05/2023	CXV7580	C 00 1158548	55500	19/05/2023
CXZ5900	E 43 2318639	74550	21/05/2023	CYB9A78	E 43 2317800	60503	21/05/2023
CYH6410	C 00 1156883	55500	21/05/2023	CYM1920	C 00 1149218	55090	21/05/2023
CYP0735	E 43 2319995	60503	22/05/2023	CYQ5584	E 43 2320584	74550	22/05/2023
CYW0930	E 43 2317458	74550	21/05/2023	CYZ7565	E 43 2318489	74630	21/05/2023
CZF9599	E 43 2318567	74630	21/05/2023	CZG3141	E 43 2320165	74550	22/05/2023
CZM7223	E 43 2319897	60503	20/05/2023	CZN9E75	E 43 2320130	74550	22/05/2023
CZU0307	E 43 2320469	60503	22/05/2023	CZZ7577	E 43 2319105	74550	22/05/2023
CZZ7577	E 43 2321183	75870	23/05/2023	CZZ7577	E 43 2315801	74550	20/05/2023
DAA1698	E 43 2319178	74630	22/05/2023	DAH7C49	E 43 2320037	60503	22/05/2023
DAI3278	E 43 2317731	74550	21/05/2023	DAK7A32	E 43 2318540	74550	21/05/2023
DAL5I98	E 43 2320408	74550	22/05/2023	DAN0448	E 43 2318320	74550	21/05/2023
DAN2648	E 43 2320435	60503	22/05/2023	DAO1558	E 43 2320029	60503	22/05/2023
DAP2I89	E 43 2320070	60503	22/05/2023	DAP3E88	E 43 2317772	60503	21/05/2023
DAP8482	E 43 2319562	75870	22/05/2023	DAS1546	E 43 2319127	74550	22/05/2023
DAS2I02	E 43 2319033	74710	22/05/2023	DAS5I18	E 43 2318344	60503	21/05/2023
DAV2351	E 43 2317358	74550	21/05/2023	DAY0481	C 00 616521	55500	20/05/2023
DBA0128	E 43 2320548	74550	22/05/2023	DBS2I82	C 00 1125468	55414	19/05/2023
DCA9889	E 43 2318498	74550	21/05/2023	DCC7284	E 43 2320062	60503	22/05/2023
DCD2249	E 43 2320067	60503	22/05/2023	DCD2647	C 00 1155593	55500	22/05/2023
DCD3525	E 43 2316066	74550	20/05/2023	DCD3I47	E 43 2320100	60503	22/05/2023
DCD5137	E 43 2317204	60503	21/05/2023	DCE4091	E 43 2319002	60503	22/05/2023
DCF4080	E 43 2320204	60503	22/05/2023	DCH7391	E 43 2319894	74550	22/05/2023
DCR0689	E 43 2319213	74550	22/05/2023	DCU8F85	C 00 1093663	70561	19/05/2023
DCU8F85	C 00 1093664	70561	19/05/2023	DCX6H48	E 43 2316529	57463	20/05/2023
DCX9611	E 43 2321125	75870	22/05/2023	DDA3503	E 43 2318270	74550	21/05/2023
DDB5865	E 43 2319937	60503	22/05/2023	DDB6690	E 43 2316673	56732	20/05/2023
DDC7F38	C 00 1105339	58194	19/05/2023	DDI5580	C 00 1168438	54600	23/05/2023
DDR3E49	C 00 1157448	55500	21/05/2023	DDT6891	E 43 2321181	75870	23/05/2023
DEA9380	E 43 2317752	60503	21/05/2023	DED4627	E 43 2318940	60503	22/05/2023
DED9H70	C 00 1163074	51851	18/05/2023	DEF1372	E 43 2320287	74550	22/05/2023
DEH6B09	E 43 2320198	60503	22/05/2023	DEI5431	E 43 2318154	60503	21/05/2023
DEJ5G88	E 43 2321306	75870	23/05/2023	DEQ9C57	E 43 2318476	74630	21/05/2023
DES4763	E 43 2318300	60503	21/05/2023	DET5J31	E 43 2317209	74550	21/05/2023
DEU5B86	E 43 2318157	60503	21/05/2023	DEU5C32	E 43 2318635	74550	21/05/2023
DEX0B71	E 43 2317741	60503	21/05/2023	DEX3163	C 00 1111938	51851	21/05/2023
DEX9A49	E 43 2320078	60503	22/05/2023	DEY7D45	E 43 2318297	60503	21/05/2023
DFI2G80	E 43 2318512	74550	21/05/2023	DFQ1651	E 43 2317311	74630	21/05/2023
DFQ8169	C 00 1156900	54870	21/05/2023	DFR3783	E 43 2320405	74550	22/05/2023
DFS5662	E 43 2317934	74550	21/05/2023	DFV2596	E 43 2316731	60503	20/05/2023
DFW4134	E 43 2318081	74550	21/05/2023	DFX7748	E 43 2319925	60503	22/05/2023
DFX8H41	E 43 2319229	74550	22/05/2023	DFX9043	C 00 1093176	57380	18/05/2023
DGB2753	E 43 2318086	74550	21/05/2023	DGE1729	E 43 2317866	60503	21/05/2023
DGE5183	E 43 2320508	74550	22/05/2023	DGE9993	E 43 2321186	75870	23/05/2023
DGH8989	E 43 2320589	74550	22/05/2023	DGU1I83	E 43 2315724	74550	20/05/2023
DGY4A64	E 43 2319958	60503	22/05/2023	DHF9F10	E 43 2317223	74630	21/05/2023
DHG9608	E 43 2318345	74550	21/05/2023	DHR4663	E 43 2318928	60503	22/05/2023
DHS5875	E 43 2321297	75870	23/05/2023	DHV8179	E 43 2315912	74630	20/05/2023
DHY7G82	C 00 1144029	55680	19/05/2023	DIA9972	E 43 2318262	74550	21/05/2023
DID2451	E 43 2320049	60503	22/05/2023	DID2522	E 43 2318302	60503	21/05/2023
DIE1611	E 43 2321227	75870	24/05/2023	DIG6H08	E 43 2316662	74550	20/05/2023
DIJ7905	E 43 2317837	60503	21/05/2023	DIK4949	E 43 2321451	75870	23/05/2023
DIK8E45	E 43 2318488	74550	21/05/2023	DIL3250	E 43 2317131	75870	21/05/2023
DIM3J29	E 43 2317593	75870	21/05/2023	DIO0F21	E 43 2318548	74630	21/05/2023
DIP1D04	C 00 1144043	58433	19/05/2023	DIS3429	E 43 2321600	60503	23/05/2023
DIS5381	E 43 2319142	74550	22/05/2023	DIS9187	E 43 2318077	74550	21/05/2023
DIU6I14	E 43 2317744	74550	21/05/2023	DIV9300	E 43 2318101	74550	21/05/2023
DIX8H60	E 43 2320059	60503	22/05/2023	DJD6719	C 00 1158375	65300	21/05/2023
DJD8551	E 43 2318444	74550	21/05/2023	DJH1839	E 43 2318487	74550	21/05/2023
DJH2703	E 43 2317034	60503	20/05/2023	DJK0D76	E 43 2318179	74550	21/05/2023
DJL0F00	E 43 2317987	74630	21/05/2023	DJN0G66	E 43 2320486	74550	22/05/2023
DJP4I00	E 43 2311860	60503	19/05/2023	DJR6C93	E 43 2317372	74630	21/05/2023
DKC0153	E 43 2316127	74550	20/05/2023	DKF7I13	E 43 2315509	60503	20/05/2023
DKG6945	C 00 1168434	54600	19/05/2023	DKK2J74	E 43 2320201	74550	22/05/2023
DKK8I15	E 43 2319415	74550	22/05/2023	DKO4397	E 43 2319878	60503	22/05/2023
DKX1845	E 43 2315926	60503	20/05/2023	DKX5855	E 43 2318510	74550	21/05/2023
DKX9142	C 00 1119218	55500	22/05/2023	DLC1570	E 43 2315359	60503	20/05/2023
DLC5181	E 43 2315734	74630	20/05/2023	DLC8306	E 43 2317745	74550	21/05/2023
DLF9742	E 43 2321114	75870	22/05/2023	DLF9978	C 00 1156597	57380	20/05/2023
DLF9978	C 00 1156598	51851	20/05/2023	DLF9H08	E 43 2317802	60503	21/05/2023
DLG3151	E 43 2318191	74550	21/05/2023	DLO5382	E 43 2318467	74550	21/05/2023
DLO9667	E 43 2310165	74550	18/05/2023	DLO9667	E 43 2317625	74630	21/05/2023
DLU1F97	C 00 1111937	51851	21/05/2023	DMF3C90	E 43 2321622	60503	23/05/2023
DMG0I26	E 43 2318493	74550	21/05/2023	DMI2825	E 43 2317621	74630	21/05/2023
DMI9744	E 43 2320433	60503	22/05/2023	DMK7983	E 43 2318952	60503	22/05/2023
DMS0641	E 43 2318039	74550	21/05/2023	DMS3D62	E 43 2317926	74550	21/05/2023
DMT4008	E 43 2318301	60503	21/05/2023	DMY3995	C 00 1125466	55414	19/05/2023
DNA2567	C 00 1150783	55500	19/05/2023	DNA3627	E 43 2318177	74550	21/05/2023
DNE2A31	E 43 2320523	74710	22/05/2023	DNI2890	E 43 2319922	60503	21/05/2023
DNI3730	E 43 2318497	74550	21/05/2023	DNI9483	E 43 2311668	75870	21/05/2023
DNI9625	E 43 2317859	60503	21/05/2023	DNN0E35	E 43 2320160	60503	22/05/2023
DNN0E35	E 43 2319740	74550	22/05/2023	DNN2B85	E 43 2319480	75870	22/05/2023

DNP9B13	E 43 2319824	75870	22/05/2023	DNU0304	E 43 2320502	60503	22/05/2023
DOA8B68	E 43 2317031	60503	20/05/2023	DOC9028	E 43 2318541	74550	21/05/2023
DOD8D75	C 00 1155579	55500	22/05/2023	DOE1106	E 43 2316050	74550	20/05/2023
DOL0A81	E 43 2319736	74550	22/05/2023	DOM3262	E 43 2321244	75870	23/05/2023
DOM4686	E 43 2317255	74550	21/05/2023	DON5223	E 43 2318569	74550	21/05/2023
DOO3F18	E 43 2321551	60503	23/05/2023	DOP1B24	E 43 2311937	74550	19/05/2023
DOS8B97	C 00 1157445	55500	21/05/2023	DOT4293	E 43 2316754	60503	20/05/2023
DPA4392	E 43 2318694	74550	22/05/2023	DPC3026	E 43 2315943	60503	20/05/2023
DPD0D24	E 43 2319885	74630	22/05/2023	DPG6751	C 00 1169152	54522	21/05/2023
DPG6877	E 43 2317371	74550	21/05/2023	DPG8694	E 43 2318500	74550	21/05/2023
DPH2B03	C 00 1093673	60501	19/05/2023	DPJ6554	E 43 2320066	60503	22/05/2023
DPP8533	E 43 2317945	74550	21/05/2023	DPR1254	E 43 2318383	60503	21/05/2023
DPR3978	E 43 2318499	74630	21/05/2023	DQB0F77	E 43 2317834	60503	21/05/2023
DQB2980	E 43 2317579	75870	21/05/2023	DQB3230	E 43 2321246	75870	23/05/2023
DQB9382	E 43 2316197	74550	20/05/2023	DQF2F81	E 43 2320249	60503	22/05/2023
DQF6135	E 43 2320677	75870	22/05/2023	DQJ4F94	E 43 2318965	60503	22/05/2023
DQL0678	E 43 2318033	74550	21/05/2023	DQL1H78	E 43 2321196	75870	23/05/2023
DQL3J90	E 43 2315514	60503	20/05/2023	DQO1131	E 43 2321298	75870	23/05/2023
DQP5F95	E 43 2319808	75870	22/05/2023	DQQ4G61	E 43 2317051	74630	20/05/2023
DQV4905	C 00 1155584	55500	22/05/2023	DQW5014	E 43 2310209	60503	18/05/2023
DRB2775	E 43 2319561	75870	22/05/2023	DRE0237	C 00 1093666	51851	19/05/2023
DRF0729	E 43 2318371	60503	21/05/2023	DRH0I71	E 43 2317171	60503	21/05/2023
DRH6381	C 00 1115392	57380	21/05/2023	DRH8880	E 43 2317392	74550	21/05/2023
DRJ5091	C 00 1157447	55500	21/05/2023	DRN1F36	E 43 2318389	74630	21/05/2023
DRO5I80	E 43 2315634	60503	20/05/2023	DRQ6C92	E 43 2320048	60503	22/05/2023
DRR1096	E 43 2320280	74550	22/05/2023	DRR1C90	E 43 2320561	74550	22/05/2023
DRR8236	E 43 2321514	75870	23/05/2023	DRS8J06	E 43 2310313	60503	18/05/2023
DRU8831	E 43 2317299	74550	21/05/2023	DRV6338	E 43 2318241	74550	21/05/2023
DRY5259	E 43 2317708	60503	21/05/2023	DSA3748	E 43 2318958	60503	22/05/2023
DSC3685	E 43 2318573	74550	21/05/2023	DSC4514	E 43 2317778	60503	21/05/2023
DSC4514	E 43 2317972	74550	21/05/2023	DSF0I42	E 43 2317758	60503	21/05/2023
DSI1H71	E 43 2318168	74550	21/05/2023	DSJ8371	E 43 2318528	60503	21/05/2023
DSK4579	E 43 2318333	74550	21/05/2023	DSK6643	C 00 1168759	52070	21/05/2023
DSN2362	C 00 1157432	55500	17/05/2023	DSP0E26	E 43 2319886	74550	22/05/2023
DSP0E26	E 43 2320180	74550	22/05/2023	DSR1977	E 43 2319910	60503	21/05/2023
DSR3195	E 43 2319151	60503	22/05/2023	DSR7933	E 43 2317195	74550	21/05/2023
DST6A69	E 43 2321218	75870	24/05/2023	DST9G10	E 43 2319135	74550	22/05/2023
DSV2G13	E 43 2318326	60503	21/05/2023	DSV5C56	E 43 2321212	75870	24/05/2023
DSX6I27	C 00 1093670	60501	19/05/2023	DSX7195	E 43 2319908	60503	21/05/2023
DSY1B89	E 43 2319954	60503	22/05/2023	DSZ3H57	E 43 2317639	74550	21/05/2023
DTB2H98	E 43 2321592	60503	23/05/2023	DTE2428	E 43 2317784	60503	21/05/2023
DTN5546	E 43 2315865	74550	20/05/2023	DTU7H31	E 43 2319026	74550	22/05/2023
DTV4F18	E 43 2319216	74550	22/05/2023	DTZ4412	E 43 2318323	74550	21/05/2023
DUA6608	E 43 2318543	74630	21/05/2023	DUA6B21	E 43 2310876	60503	18/05/2023
DUA8D33	E 43 2318993	60503	22/05/2023	DUC0J40	E 43 2315653	74550	20/05/2023
DUC7014	C 00 1168952	76331	18/05/2023	DUD8584	E 43 2310304	60503	18/05/2023
DUE7I58	C 00 1119223	55500	22/05/2023	DUJ0931	E 43 2319741	74550	22/05/2023
DUL2078	C 00 1082373	76331	20/05/2023	DUL3461	E 43 2315929	60503	20/05/2023
DUM0043	E 43 2321257	75870	22/05/2023	DUM4575	E 43 2317218	74550	21/05/2023
DUN7D63	C 00 1082375	76331	20/05/2023	DUO5245	E 43 2311845	60503	19/05/2023
DUP5B98	E 43 2318337	60503	21/05/2023	DUS1960	E 43 2320215	60503	22/05/2023
DUV2621	C 00 1094384	60501	18/05/2023	DUV8D28	E 43 2321511	75870	23/05/2023
DVI9H99	E 43 2319756	60503	22/05/2023	DVJ6037	E 43 2318264	74550	21/05/2023
DWA0J67	E 43 2319827	75870	22/05/2023	DWE5745	E 43 2319126	74550	22/05/2023
DWF0E09	E 43 2318096	74630	21/05/2023	DWH4H53	E 43 2320077	60503	22/05/2023
DWH9F03	E 43 2319228	74630	22/05/2023	DWI9143	E 43 2319141	56732	22/05/2023
DWK9525	E 43 2316979	60503	20/05/2023	DWP4364	C 00 1153388	55411	20/05/2023
DWQ0935	C 00 1156887	55500	21/05/2023	DWS0763	E 43 2297635	74550	11/05/2023
DWV1580	E 43 2318284	74550	21/05/2023	DXA3F76	E 43 2320040	60503	22/05/2023
DXH2003	E 43 2319789	75870	22/05/2023	DXH3504	E 43 2316084	60503	20/05/2023
DXH8315	E 43 2315622	60503	20/05/2023	DXK0631	E 43 2321292	75870	20/05/2023
DXK8E14	E 43 2318833	75870	22/05/2023	DXL3J25	C 00 1001777	60501	18/05/2023
DXS9358	C 00 1156882	55500	21/05/2023	DXU9F35	E 43 2320393	60503	22/05/2023
DXX2051	E 43 2320114	60503	22/05/2023	DXY0308	E 43 2320015	60503	22/05/2023
DYD5613	C 00 1157446	55500	21/05/2023	DYG6D90	E 43 2317949	74550	21/05/2023
DYG7275	E 43 2318348	60503	21/05/2023	DYH2138	E 43 2321274	75870	22/05/2023
DYI6I98	E 43 2318668	75870	21/05/2023	DYJ1082	E 43 2321137	75870	22/05/2023
DYJ4E24	E 43 2317898	74550	21/05/2023	DZE7212	E 43 2317389	74550	21/05/2023
DZF0B88	E 43 2318304	60503	21/05/2023	DZG8593	E 43 2319202	74550	22/05/2023
DZI6H88	E 43 2321526	74550	23/05/2023	DZJ5198	E 43 2315643	60503	20/05/2023
DZJ7977	E 43 2315713	74550	20/05/2023	DZL9977	E 43 2318126	60503	21/05/2023
DZN2G08	E 43 2311674	75870	21/05/2023	DZN7E36	E 43 2319986	60503	22/05/2023
DZO5F44	E 43 2317790	60503	21/05/2023	DZT6E25	E 43 2318585	74550	21/05/2023
DZX7036	E 43 2319761	60503	22/05/2023	EAA8586	C 00 1163072	51851	18/05/2023
EAE9H56	E 43 2319041	60503	22/05/2023	EAF0613	E 43 2318644	74550	21/05/2023
EAF2920	E 43 2319186	60503	22/05/2023	EAG1D48	E 43 2321273	75870	22/05/2023
EAH6B73	E 43 2317347	74550	21/05/2023	EAP6F14	E 43 2317585	75870	21/05/2023
EAS1J73	E 43 2316783	74550	20/05/2023	EAT2J85	E 43 2318051	74550	21/05/2023
EAU8J36	E 43 2311669	75870	21/05/2023	EAV2883	E 43 2320098	60503	22/05/2023
EAV3J47	E 43 2319131	74550	22/05/2023	EAV3J47	E 43 2321113	75870	22/05/2023
EAV3J47	E 43 2317892	74550	21/05/2023	EAV3J47	E 43 2319050	74550	22/05/2023
EAZ9483	E 43 2316982	74550	20/05/2023	EBA3854	E 43 2319189	60503	22/05/2023
EBA3G96	E 43 2317937	74550	21/05/2023	EBC1G92	E 43 2311590	75870	21/05/2023
EBC1G92	E 43 2319149	60503	22/05/2023	EBC1G92	E 43 2319003	60503	22/05/2023
EBC4855	E 43 2319039	60503	22/05/2023	EBD0E04	E 43 2317970	74550	21/05/2023
EBE0287	C 00 1155582	55500	22/05/2023	EBE5D74	E 43 2320058	60503	22/05/2023
EBF2579	E 43 2320439	60503	22/05/2023	EBF5535	E 43 2321108	75870	22/05/2023
EBF7770	E 43 2319972	56732	22/05/2023	EBI2891	E 43 2316186	74550	20/05/2023
EBK5E17	E 43 2317765	60503	21/05/2023	EBL0402	E 43 2318377	60503	21/05/2023
EBN1J08	E 43 2318609	74630	21/05/2023	EBQ3703	E 43 2317699	56732	21/05/2023
EBQ7573	C 00 1157449	55500	21/05/2023	EBR3I71	E 43 2320457	74550	22/05/2023
EBS4A73	E 43 2319909	60503	21/05/2023	EBS7649	C 00 1159976	60501	21/05/2023
EBU1680	E 43 2319616	74630	22/05/2023	EBU1680	E 43 2319617	75870	22/05/2023
EBX5354	E 43 2317092	74550	21/05/2023	EBX6337	E 43 2318618	74550	21/05/2023
EBX6432	E 43 2317809	60503	21/05/2023	ECF2A48	E 43 2316762	60503	20/05/2023
ECF5D94	E 43 2319119	74550	22/05/2023	ECL2B74	E 43 2317663	60503	21/05/2023
ECM9H98	C 00 1163083	55500	18/05/2023	ECP8259	E 43 2317028	60503	20/05/2023
ECU9996	E 43 2317841	60503	21/05/2023	ECU9J90	E 43 2317039	74550	20/05/2023
ECU9J90	E 43 2317044	74550	20/05/2023	EDB3H38	E 43 2320244	60503	22/05/2023
EDB6694	C 00 1158326	55500	16/05/2023	EDC1148	E 43 2320418	74550	22/05/2023
EDC5766	E 43 2318852	75870	22/05/2023	EDC5967	E 43 2318486	74550	21/05/2023
EDC8839	C 00 1168377	55411	19/05/2023	EDD2G86	E 43 2319139	74550	22/05/2023
EDD2G86	E 43 2321243	75870	23/05/2023	EDE9016	C 00 1156889	55500	21/05/2023
EDM7409	E 43 2320202	60503	22/05/2023	EDM8E10	E 43 2317324	74550	21/05/2023
EDO7G18	E 43 2318575	74550	21/05/2023	EDP6G80	E 43 2316767	60503	20/05/2023
EDQ9D37	E 43 2317804	60503	21/05/2023	EDR9292	E 43 2320397	74550	22/05/2023
EDT1F64	E 43 2318586	74550	21/05/2023	EDT7950	E 43 2317592	75870	21/05/2023
EDW0002	E 43 2315904	74630	20/05/2023	EDW0J15	E 43 2315731	74630	20/05/2023
EDX6I19	E 43 2318815	60503	22/05/2023	EDZ7119	C 00 1144041	55500	19/05/2023
EEC7J53	E 43 2316065	74550	20/05/2023	EEE1988	E 43 2320131	60503	22/05/2023
EEI7148	E 43 2315363	60503	20/05/2023	EEI9184	E 43 2319248	75870	22/05/2023
EEL6711	E 43 2318646	74550	21/05/2023	EEN5G82	E 43 2305167	60503	16/05/2023
EEN7125	E 43 2319951	60503	22/05/2023	EEN7754	E 43 2319001	60503	22/05/2023
EEN8237	E 43 2317816	60503	21/05/2023	EEO3538	E 43 2321601	60503	23/05/2023
EEQ4G66	C 00 1105574	55250	12/05/2023	EEW0J49	E 43 2319825	75870	22/05/2023
EEW3853	E 43 2320088	60503	22/05/2023	EEX0E40	E 43 2320032	74550	22/05/2023
EEX9B93	E 43 2319788	75870	22/05/2023	EEZ1714	E 43 2318522	60503	21/05/2023
EEZ9110	E 43 2317805	60503	21/05/2023	EFA6F63	E 43 2320443	74550	22/05/2023
EFF8898	E 43 2316058	74630	20/05/2023	EFJ0425	E 43 2315821	74630	20/05/2023
EFK5D35	E 43 2320510	74550	22/05/2023	EFL2970	E 43 2318855	75870	22/05/2023
EFO2F88	E 43 2316711	60503	20/05/2023	EFP3C76	E 43 2320061	60503	22/05/2023
EFQ6934	E 43 2320432	74550	22/05/2023	EFR4A82	C 00 1119216	55500	22/05/2023

EFU2502	E 43 2318953	60503	22/05/2023	EFV0G35	E 43 2317222	74630	21/05/2023
EFV8031	E 43 2320526	74550	22/05/2023	EFZ5A46	E 43 2318436	60503	21/05/2023
EGA3373	E 43 2317655	60503	21/05/2023	EGA7850	E 43 2318347	74630	21/05/2023
EGA8C63	E 43 2317456	74550	21/05/2023	EGE2460	E 43 2317267	74550	21/05/2023
EGG8275	C 00 998737	57380	20/05/2023	EGG9D67	E 43 2318046	74550	21/05/2023
EGH9J28	E 43 2318974	60503	22/05/2023	EGI5378	E 43 2318929	60503	22/05/2023
EGP2B67	E 43 2318593	74550	21/05/2023	EGS0975	E 43 2319942	60503	22/05/2023
EGS1916	E 43 2320419	60503	22/05/2023	EGS1929	E 43 2320145	74550	22/05/2023
EGS3439	E 43 2318621	74550	21/05/2023	EGS3480	E 43 2317553	60503	21/05/2023
EGS3764	E 43 2318041	74550	21/05/2023	EGS5641	E 43 2317913	74550	21/05/2023
EGS5872	E 43 2317991	74550	21/05/2023	EGS6938	E 43 2317512	74550	21/05/2023
EGS6938	E 43 2317513	75870	21/05/2023	EGS6I51	E 43 2318324	60503	21/05/2023
EGT8510	E 43 2318589	74550	21/05/2023	EGV0E83	C 00 1156886	55500	21/05/2023
EGV6533	E 43 2318941	60503	22/05/2023	EHE8B73	C 00 1168431	54521	19/05/2023
EHE9I20	E 43 2320308	74550	22/05/2023	EHJ7D25	E 43 2321249	75870	23/05/2023
EHS8F81	E 43 2317607	74550	21/05/2023	EHZ1D37	E 43 2318402	74550	21/05/2023
EIC6480	E 43 2320368	74550	22/05/2023	EIC8D75	E 43 2320490	74550	22/05/2023
EIJ0154	E 43 2318875	60503	22/05/2023	EIM5033	E 43 2320285	74550	22/05/2023
EIM6D95	E 43 2317648	74550	21/05/2023	EIM8230	C 00 1142048	55500	19/05/2023
EIM8658	E 43 2319790	75870	22/05/2023	EIM9207	C 00 1158512	54526	17/05/2023
EIU7778	C 00 1155581	55500	22/05/2023	EIY5993	E 43 2319907	60503	21/05/2023
EJB0I92	E 43 2318083	74550	21/05/2023	EJB0I92	E 43 2318074	74550	21/05/2023
EJC6430	E 43 2319952	60503	22/05/2023	EJE5547	E 43 2317707	56732	21/05/2023
EJE7658	E 43 2318153	60503	21/05/2023	EJF9J60	C 00 1158476	54525	11/05/2023
EJH1597	C 00 1168439	56143	23/05/2023	EJH7523	E 43 2320050	60503	22/05/2023
EJH9581	E 43 2316699	60503	20/05/2023	EJI3J13	E 43 2319904	60503	21/05/2023
EJJ3968	E 43 2320054	60503	22/05/2023	EJJ9F64	E 43 2321607	60503	23/05/2023
EJK3F25	E 43 2317697	60503	21/05/2023	EJK7258	E 43 2319857	75870	22/05/2023
EJL1399	C 00 1158546	55500	19/05/2023	EJL5138	E 43 2318636	74550	21/05/2023
EJM8B28	E 43 2315440	60503	20/05/2023	EJS0E47	E 43 2318950	60503	22/05/2023
EJS2A72	E 43 2320172	74550	22/05/2023	EJS9H28	E 43 2317283	74550	21/05/2023
EJT2876	E 43 2320434	60503	22/05/2023	EJY6124	E 43 2316078	60503	20/05/2023
EKK1F58	E 43 2320299	74550	22/05/2023	EKK4F54	E 43 2318412	74550	21/05/2023
EKL0662	E 43 2318325	74550	21/05/2023	EKL0791	E 43 2318579	74550	21/05/2023
EKL0G40	E 43 2320085	60503	22/05/2023	EKL1223	E 43 2317284	74550	21/05/2023
EKL6510	E 43 2318503	74550	21/05/2023	EKN5774	E 43 2319880	74550	22/05/2023
EKN7566	E 43 2318568	74550	21/05/2023	EKO5104	E 43 2315959	60503	20/05/2023
EKO6259	E 43 2317651	74550	21/05/2023	EKQ0545	C 00 1093177	57380	18/05/2023
EKT8J35	E 43 2317379	74550	21/05/2023	EKU9460	E 43 2318904	56732	22/05/2023
EKV0H14	E 43 2317198	74550	21/05/2023	EKX1828	E 43 2318592	74550	21/05/2023
EKY6C15	E 43 2319138	74550	22/05/2023	EKZ8A47	E 43 2319087	74550	22/05/2023
ELA3A35	E 43 2318806	74550	22/05/2023	ELB0684	E 43 2315941	60503	20/05/2023
ELC3293	E 43 2320430	60503	22/05/2023	ELC3423	E 43 2318961	60503	22/05/2023
ELC5640	E 43 2318159	56732	21/05/2023	ELC7619	E 43 2319144	74550	22/05/2023
ELD7162	E 43 2319852	75870	22/05/2023	ELE3B16	E 43 2317124	60503	21/05/2023
ELN8295	C 00 1054857	76332	18/05/2023	ELQ1186	E 43 2317760	60503	21/05/2023
ELQ6120	E 43 2320895	57463	22/05/2023	ELQ6H73	E 43 2320370	74550	22/05/2023
ELS2980	E 43 2318379	60503	21/05/2023	ELS2I79	E 43 2321209	75870	24/05/2023
ELS9987	E 43 2319965	60503	22/05/2023	ELT0318	C 00 1113112	56221	18/05/2023
ELT4165	E 43 2319227	74550	22/05/2023	ELT5031	E 43 2318919	60503	22/05/2023
ELY1A62	E 43 2318071	74710	21/05/2023	EMA3F96	C 00 1119222	55500	22/05/2023
EMC4265	E 43 2315913	74550	20/05/2023	EMC5007	E 43 2311622	75870	21/05/2023
EMC5007	E 43 2311583	75870	21/05/2023	EMD5946	E 43 2320086	60503	22/05/2023
EMD7056	E 43 2317626	74550	21/05/2023	EMD7056	E 43 2318330	74550	21/05/2023
EME0773	E 43 2318562	74550	21/05/2023	EMF1I22	C 00 1158374	54526	17/05/2023
EMF8172	E 43 2315947	60503	20/05/2023	EMI3B44	E 43 2320565	74550	22/05/2023
EMI5G47	E 43 2317643	74550	21/05/2023	EMI7F17	E 43 2319231	74550	22/05/2023
EMJ2D47	E 43 2320179	74550	22/05/2023	EML5E84	E 43 2317785	60503	21/05/2023
EMM2470	E 43 2321517	75870	23/05/2023	EMM2497	E 43 2318580	74550	21/05/2023
EMM2806	E 43 2315720	74550	20/05/2023	EMM9126	E 43 2319188	60503	22/05/2023
EMO5A75	E 43 2318632	74550	21/05/2023	EMP7G64	E 43 2318017	60503	21/05/2023
EMQ4B45	E 43 2318293	60503	21/05/2023	EMR9F45	E 43 2317362	74550	21/05/2023
EMS9918	E 43 2318079	74550	21/05/2023	EMT0629	C 00 1144031	51930	19/05/2023
EMT9663	E 43 2318878	60503	22/05/2023	EMV1866	E 43 2318197	74550	21/05/2023
EMW4B04	E 43 2320464	74550	22/05/2023	EMW4B04	E 43 2320460	74710	22/05/2023
EMX4J02	E 43 2320177	74550	22/05/2023	ENB8F07	E 43 2315789	60503	20/05/2023
END5F95	E 43 2317263	74550	21/05/2023	END6337	E 43 2315511	60503	20/05/2023
ENI1G38	E 43 2321538	74550	23/05/2023	ENL2552	C 00 1155580	55500	22/05/2023
ENN0J16	E 43 2317767	60503	21/05/2023	ENN2B53	E 43 2317137	74550	21/05/2023
ENR8372	E 43 2321578	60503	23/05/2023	ENS6289	C 00 1149225	55680	21/05/2023
ENU0398	E 43 2318388	74550	21/05/2023	ENX5B98	E 43 2317166	60503	21/05/2023
EOB6A47	E 43 2321239	75870	23/05/2023	EOC8679	C 00 1093669	60501	19/05/2023
EOD1E51	E 43 2321560	60503	23/05/2023	EOD4052	E 43 2318817	75870	22/05/2023
EOE2295	C 00 1156845	55680	20/05/2023	EOG3172	E 43 2316020	74550	20/05/2023
EOS1B35	E 43 2315564	60503	20/05/2023	EOS6B18	C 00 1094385	60501	18/05/2023
EOU4H94	E 43 2320264	74630	22/05/2023	EOU4H94	E 43 2320284	74550	22/05/2023
EOV0B18	C 00 1160628	59670	13/05/2023	EOY6044	E 43 2317610	60503	21/05/2023
EPA8B68	E 43 2311621	75870	21/05/2023	EPB7J57	E 43 2317373	74550	21/05/2023
EPI8147	E 43 2315630	60503	20/05/2023	EPM0670	E 43 2318629	74550	21/05/2023
EPO3168	E 43 2321222	75870	24/05/2023	EPO3168	E 43 2318373	60503	21/05/2023
EPP4888	E 43 2318160	74550	21/05/2023	EPW9D61	E 43 2318057	74550	21/05/2023
EPY7773	E 43 2318290	74550	21/05/2023	EPZ3088	E 43 2320157	60503	22/05/2023
EPZ9543	E 43 2317310	74550	21/05/2023	EQC1319	C 00 1152107	55500	19/05/2023
EQC1729	E 43 2320065	60503	22/05/2023	EQD3A99	E 43 2315783	60503	20/05/2023
EQF1888	E 43 2321158	75870	23/05/2023	EQG0I23	E 43 2317213	60503	21/05/2023
EQI0926	E 43 2318546	74550	21/05/2023	EQI8A27	C 00 1158541	55500	19/05/2023
EQL4D24	E 43 2319015	60503	22/05/2023	EQL9E98	E 43 2317331	74550	21/05/2023
EQP7F86	E 43 2321148	75870	22/05/2023	EQQ5424	E 43 2320394	74550	22/05/2023
EQS8F42	E 43 2316997	74630	20/05/2023	EQT6215	E 43 2318599	74550	21/05/2023
EQW0J09	C 00 1098007	56222	18/05/2023	EQW8G64	E 43 2318440	74550	21/05/2023
EQX4A90	E 43 2320288	74550	22/05/2023	EQZ5099	E 43 2319034	74630	22/05/2023
EQZ6D96	E 43 2319025	74550	22/05/2023	ERA8180	E 43 2315708	74550	20/05/2023
ERA8C86	E 43 2321104	75870	22/05/2023	ERE8172	E 43 2320111	60503	22/05/2023
ERG6C08	E 43 2321492	75870	23/05/2023	ERI3E60	E 43 2317419	75870	21/05/2023
ERJ5A70	E 43 2318945	60503	22/05/2023	ERL6617	E 43 2316774	60503	20/05/2023
ERO7B89	E 43 2317646	74550	21/05/2023	ERQ9H66	E 43 2320091	60503	22/05/2023
ERS3J49	E 43 2315361	60503	20/05/2023	ERW2A45	E 43 2317881	56732	21/05/2023
ERX8J28	E 43 2318093	74550	21/05/2023	ERY0990	E 43 2319859	75870	22/05/2023
ERZ6846	E 43 2318111	74550	21/05/2023	ERZ7C54	E 43 2321269	75870	22/05/2023
ESE2502	E 43 2320197	60503	22/05/2023	ESQ1C10	E 43 2319964	60503	22/05/2023
ESS6J15	E 43 2318335	60503	21/05/2023	ESS7D77	E 43 2315775	74550	20/05/2023
EST4G80	E 43 2319812	75870	22/05/2023	ESU5729	E 43 2321488	75870	23/05/2023
ESW7703	E 43 2317722	74550	21/05/2023	ETA0943	C 00 1157444	55500	21/05/2023
ETA5640	C 00 1125469	54600	21/05/2023	ETC2795	E 43 2320371	74550	22/05/2023
ETC2J35	E 43 2317265	60503	21/05/2023	ETC4D55	E 43 2321302	75870	23/05/2023
ETC8F25	E 43 2317186	60503	21/05/2023	ETD0G72	E 43 2318087	74550	21/05/2023
ETE2701	E 43 2321339	75870	24/05/2023	ETE8B54	E 43 2317701	60503	21/05/2023
ETG1440	C 00 1156846	55680	20/05/2023	ETG2I60	E 43 2319113	74550	22/05/2023
ETJ5F49	E 43 2318803	74710	22/05/2023	ETL0809	E 43 2317702	60503	21/05/2023
ETL1G22	E 43 2317653	60503	21/05/2023	ETL3172	E 43 2318566	74550	21/05/2023
ETM5599	E 43 2317292	74550	21/05/2023	ETO2907	C 00 1163085	57380	20/05/2023
ETP1C35	E 43 2318271	74550	21/05/2023	ETP7926	E 43 2317076	74630	20/05/2023
ETP7926	E 43 2320422	74550	22/05/2023	ETP9435	E 43 2320522	74550	22/05/2023
ETS4C69	E 43 2317110	74630	21/05/2023	ETU0A34	C 00 1151285	76331	22/05/2023
ETX3B00	E 43 2317935	74550	21/05/2023	EUA1711	E 43 2316087	74550	20/05/2023
EUA3658	C 00 1157443	55500	21/05/2023	EUB2133	C 00 1001605	55500	19/05/2023
EUC9783	E 43 2318020	60503	21/05/2023	EUD0422	E 43 2318035	74550	21/05/2023
EUD5J49	E 43 2320279	74550	22/05/2023	EUG1049	C 00 1105340	58194	19/05/2023
EUG7376	E 43 2315644	60503	20/05/2023	EUG8285	E 43 2315716	74550	20/05/2023
EUH4197	E 43 2320081	60503	22/05/2023	EUH6296	C 00 1113117	55500	18/05/2023
EUI1528	E 43 2318100	74550	21/05/2023	EUJ8G55	E 43 2317615	60503	21/05/2023
EUK5271	E 43 2318742	74550	22/05/2023	EUM0F30	E 43 2317786	60503	21/05/2023

EUO2104	E 43 2317738	60503	21/05/2023
EUP1507	E 43 2317604	75870	21/05/2023
EUU8I73	E 43 2320400	74550	22/05/2023
EUV8201	E 43 2315516	60503	20/05/2023
EUW6547	E 43 2317712	60503	21/05/2023
EUX4E38	E 43 2318955	60503	22/05/2023
EVA0C74	E 43 2320411	74550	22/05/2023
EVB6511	E 43 2320268	74550	22/05/2023
EVK2801	E 43 2320536	74550	22/05/2023
EVU0I66	E 43 2318351	60503	21/05/2023
EVV3D68	C 00 1150781	55500	19/05/2023
EVX8B94	E 43 2319000	60503	22/05/2023
EVY3J57	E 43 2320200	56732	22/05/2023
EVZ4E68	E 43 2319146	60503	22/05/2023
EWG4C28	E 43 2318307	74630	21/05/2023
EWH8I62	E 43 2321179	75870	23/05/2023
EWO9G52	E 43 2320563	74630	22/05/2023
EWX4650	E 43 2317737	60503	21/05/2023
EXC9D54	E 43 2321318	75870	22/05/2023
EXJ1A06	E 43 2321129	75870	21/05/2023
EXM1H44	E 43 2317948	74550	21/05/2023
EXN2D86	E 43 2317933	60503	21/05/2023
EXR7G97	C 00 1105343	58194	19/05/2023
EXW2D37	E 43 2321523	60503	23/05/2023
EXZ2B89	E 43 2319826	75870	22/05/2023
EYC1795	E 43 2317931	74550	21/05/2023
EYG6G02	E 43 2317971	60503	21/05/2023
EYI2559	E 43 2317103	75870	21/05/2023
EYI4022	E 43 2318574	74550	21/05/2023
EYJ1924	C 00 1156850	76331	20/05/2023
EYJ3D74	E 43 2317567	60503	21/05/2023
EYK8043	E 43 2320097	60503	22/05/2023
EYL9C56	E 43 2320045	60503	22/05/2023
EYM7A06	E 43 2318230	74550	21/05/2023
EYR5207	E 43 2321225	75870	24/05/2023
EYW7161	E 43 2318332	74550	21/05/2023
EZA5I24	E 43 2317750	74550	21/05/2023
EZC0I13	E 43 2316038	74550	20/05/2023
EZF6136	E 43 2317262	74550	21/05/2023
EZG1I86	E 43 2318743	74550	22/05/2023
EZI3F96	E 43 2319218	74550	22/05/2023
EZL5974	E 43 2320402	74550	22/05/2023
EZO1179	E 43 2317649	74550	21/05/2023
FAA6786	E 43 2319811	75870	22/05/2023
FAD5486	E 43 2317808	60503	21/05/2023
FAE9103	E 43 2317644	74550	21/05/2023
FAI3113	E 43 2317271	74630	21/05/2023
FAN5C58	E 43 2320303	74550	22/05/2023
FAQ1J15	E 43 2308754	60503	17/05/2023
FAR5C87	C 00 1157442	55500	21/05/2023
FAW1D41	E 43 2318026	56732	21/05/2023
FAZ8854	E 43 2319209	74550	22/05/2023
FBG4J44	E 43 2315795	60503	20/05/2023
FBO2I34	E 43 2315998	60503	20/05/2023
FBQ8381	E 43 2318619	74550	21/05/2023
FBQ8799	E 43 2319078	74550	22/05/2023
FBV2I97	E 43 2321133	75870	22/05/2023
FBW5C77	E 43 2311702	75870	21/05/2023
FCC2A90	E 43 2317145	60503	21/05/2023
FCD7420	E 43 2318930	60503	22/05/2023
FCF9F39	C 00 1144032	55920	19/05/2023
FCG5A35	E 43 2317146	74550	21/05/2023
FCK7D45	C 00 1001607	55500	19/05/2023
FCO3A13	E 43 2320448	74550	22/05/2023
FCT8628	E 43 2321163	75870	23/05/2023
FCV0735	E 43 2319900	74630	20/05/2023
FCW3F83	E 43 2318741	74550	22/05/2023
FCX0I34	E 43 2318607	74550	21/05/2023
FCZ6507	E 43 2320122	60503	22/05/2023
FDD5F46	E 43 2317332	74550	21/05/2023
FDH8730	E 43 2317356	74550	21/05/2023
FDM3C62	E 43 2318943	60503	22/05/2023
FDN8400	C 00 1119221	55500	22/05/2023
FDV4I35	E 43 2315907	74550	20/05/2023
FDV8320	E 43 2315956	60503	20/05/2023
FDZ1C61	E 43 2318439	74550	21/05/2023
FEA1A31	E 43 2320290	74550	22/05/2023
FEF9C45	E 43 2320585	74550	22/05/2023
FEM3907	E 43 2315715	74550	20/05/2023
FES1189	E 43 2320080	60503	22/05/2023
FEX9E68	E 43 2319974	60503	22/05/2023
FFA7F34	E 43 2318611	74550	21/05/2023
FFL9C87	E 43 2316296	57463	20/05/2023
FFP0409	E 43 2318625	74630	21/05/2023
FFR6664	C 00 1163075	51851	18/05/2023
FFT7679	E 43 2318581	74550	21/05/2023
FFV8820	E 43 2317729	74550	21/05/2023
FFY5A78	E 43 2320173	74550	22/05/2023
FGC1C01	C 00 1151286	60412	22/05/2023
FGD5245	E 43 2318642	74550	21/05/2023
FGH8584	E 43 2320074	60503	22/05/2023
FGM8G02	E 43 2319103	60503	22/05/2023
FGQ1I56	E 43 2317652	74550	21/05/2023
FGR7A14	E 43 2320559	74550	22/05/2023
FGS0B10	E 43 2315987	74550	20/05/2023
FGT3I35	E 43 2321191	75870	23/05/2023
FGW8851	E 43 2319492	74550	22/05/2023
FHG2920	E 43 2318814	60503	22/05/2023
FHH2327	E 43 2318735	75870	22/05/2023
FHJ4C83	E 43 2318028	60503	21/05/2023
FHN0D91	E 43 2318524	60503	21/05/2023
FHO9D68	E 43 2319187	60503	22/05/2023
FHU3754	E 43 2317343	74550	21/05/2023
FHX1275	E 43 2319210	74630	22/05/2023
FHY9D27	E 43 2318627	74630	21/05/2023
FHZ3G99	E 43 2318234	74550	21/05/2023
FIA4088	E 43 2319081	74550	22/05/2023
FIA4677	E 43 2318918	60503	22/05/2023
FIC0023	E 43 2318059	74550	21/05/2023
FIG3B13	E 43 2321610	60503	23/05/2023
FIK7C61	E 43 2320398	74550	22/05/2023
FIM0969	E 43 2319889	74550	22/05/2023
FIT0799	E 43 2319205	74550	22/05/2023
FIW9594	C 00 1094498	60412	18/05/2023
FIX6I50	E 43 2317976	60503	21/05/2023
FJE8214	E 43 2318298	60503	21/05/2023
FJI8D87	E 43 2321279	75870	22/05/2023
FJJ4418	E 43 2318853	75870	22/05/2023
FJM3E70	C 00 1111939	51851	21/05/2023
FJM8427	E 43 2316981	60503	20/05/2023
FJP6A13	E 43 2321477	74550	23/05/2023
FJT0956	E 43 2319555	75870	22/05/2023

EUO6864	E 43 2319961	60503	22/05/2023
EUP9C69	E 43 2318299	74550	21/05/2023
EUV2A54	E 43 2317831	60503	21/05/2023
EUV9F01	E 43 2318478	74550	21/05/2023
EUW8C63	E 43 2317448	75870	21/05/2023
EUX8323	E 43 2317959	74550	21/05/2023
EVA2762	E 43 2317769	60503	21/05/2023
EVH0I99	E 43 2317250	74550	21/05/2023
EVP0A35	E 43 2318577	74550	21/05/2023
EVU8750	E 43 2318110	74550	21/05/2023
EVW5346	E 43 2317291	74550	21/05/2023
EVY1520	E 43 2318951	60503	22/05/2023
EVY5982	E 43 2317788	60503	21/05/2023
EWC7I26	E 43 2319772	75870	22/05/2023
EWG4C28	E 43 2318308	60503	21/05/2023
EWL8G39	E 43 2318521	56732	21/05/2023
EWT2628	C 00 1094386	60501	18/05/2023
EXC4E89	E 43 2317608	74630	21/05/2023
EXI4765	E 43 2317348	74550	21/05/2023
EXK1303	E 43 2315438	60503	20/05/2023
EXM7A48	E 43 2317709	56732	21/05/2023
EXR7166	E 43 2317677	60503	21/05/2023
EXU4I36	E 43 2319029	74550	22/05/2023
EXX1237	E 43 2317361	74550	21/05/2023
EXZ5B46	E 43 2319099	74550	22/05/2023
EYD8568	E 43 2316990	60503	20/05/2023
EYI2559	E 43 2317102	74630	21/05/2023
EYI3750	E 43 2318973	60503	22/05/2023
EYI5615	E 43 2317685	56732	21/05/2023
EYJ3117	E 43 2319393	74550	22/05/2023
EYK7I05	E 43 2318881	60503	22/05/2023
EYK9I23	E 43 2321242	75870	23/05/2023
EYM7A06	E 43 2317984	60503	21/05/2023
EYQ8F87	E 43 2318060	74550	21/05/2023
EYV6304	E 43 2319930	60503	22/05/2023
EYY9529	E 43 2320293	74550	22/05/2023
EZA5I24	E 43 2317751	60503	21/05/2023
EZE1357	E 43 2317257	74550	21/05/2023
EZF9I37	E 43 2318939	60503	22/05/2023
EZH3853	E 43 2317128	60503	21/05/2023
EZK3596	E 43 2317549	60503	21/05/2023
EZN6704	E 43 2318013	60503	21/05/2023
EZU5J75	E 43 2321190	75870	23/05/2023
FAD3312	E 43 2319600	74550	22/05/2023
FAE8964	E 43 2320442	60503	22/05/2023
FAG8D16	E 43 2319407	74550	22/05/2023
FAK2B93	E 43 2320550	74550	22/05/2023
FAO6F84	E 43 2319980	60412	22/05/2023
FAQ6737	E 43 2321574	56732	23/05/2023
FAV7F89	E 43 2321166	75870	23/05/2023
FAY9781	E 43 2321293	75870	20/05/2023
FBF1177	E 43 2320325	60503	22/05/2023
FBI8A62	E 43 2320570	74550	22/05/2023
FBQ7702	E 43 2315950	60503	20/05/2023
FBQ8381	E 43 2317563	74550	21/05/2023
FBQ9164	E 43 2317878	60503	21/05/2023
FBV3J33	E 43 2319962	60503	22/05/2023
FBX0C28	E 43 2318265	74550	21/05/2023
FCD4B27	E 43 2321326	75870	24/05/2023
FCD7D05	E 43 2315638	74550	20/05/2023
FCG4J25	E 43 2316192	74630	20/05/2023
FCH5A65	E 43 2320188	74550	22/05/2023
FCM1385	E 43 2321336	75870	24/05/2023
FCO5H13	E 43 2318106	74550	21/05/2023
FCT9255	E 43 2317328	74550	21/05/2023
FCV4191	E 43 2318907	56732	22/05/2023
FCW4625	E 43 2320217	60503	22/05/2023
FCZ3A67	E 43 2317814	60503	21/05/2023
FDD1E69	E 43 2318859	75870	22/05/2023
FDH6901	E 43 2320516	74550	22/05/2023
FDM2726	E 43 2319890	74550	22/05/2023
FDM6025	E 43 2320580	74710	22/05/2023
FDP3H92	E 43 2320421	60503	22/05/2023
FDV6638	E 43 2318058	74550	21/05/2023
FDZ0082	E 43 2321357	74630	23/05/2023
FDZ9B89	E 43 2317916	74550	21/05/2023
FED9A43	E 43 2318957	60503	22/05/2023
FEI6794	E 43 2317344	74550	21/05/2023
FER9H99	E 43 2317773	60503	21/05/2023
FET3F41	E 43 2320031	60503	22/05/2023
FEY8B46	E 43 2319759	60503	22/05/2023
FFL3746	E 43 2318358	74550	21/05/2023
FFM2J80	C 00 1156894	55500	21/05/2023
FFR4D77	E 43 2317658	60503	21/05/2023
FFS9J21	E 43 2318378	60503	21/05/2023
FFV8251	E 43 2317441	75870	21/05/2023
FFW7A11	E 43 2319919	60503	20/05/2023
FGC0084	E 43 2318146	74550	21/05/2023
FGC9I46	E 43 2318278	74550	21/05/2023
FGH5057	E 43 2317375	74550	21/05/2023
FGM8G02	C 00 1156888	55500	21/05/2023
FGN9649	E 43 2317766	60503	21/05/2023
FGQ8230	E 43 2317840	60503	21/05/2023
FGS0A30	E 43 2317762	60503	21/05/2023
FGS7J23	E 43 2321192	75870	23/05/2023
FGV7D58	C 00 1153840	55500	20/05/2023
FGX7H47	E 43 2317771	60503	21/05/2023
FHG9481	E 43 2320129	60503	22/05/2023
FHH9B72	E 43 2321280	75870	23/05/2023
FHJ8611	E 43 2319864	75870	22/05/2023
FHO2C55	E 43 2321251	75870	22/05/2023
FHS2C74	E 43 2318147	74550	21/05/2023
FHX0728	E 43 2315866	74550	20/05/2023
FHX1744	E 43 2315788	60503	20/05/2023
FHZ0976	E 43 2320388	74550	22/05/2023
FHZ4B64	E 43 2317688	74550	21/05/2023
FIA4227	E 43 2317300	74550	21/05/2023
FIB8G41	C 00 1001609	55500	19/05/2023
FIF8C44	E 43 2318898	56732	22/05/2023
FIJ4466	E 43 2321139	75870	22/05/2023
FIL7228	C 00 1144033	55920	19/05/2023
FIS5D19	E 43 2318554	74550	21/05/2023
FIW0366	E 43 2319978	60412	22/05/2023
FIX3D48	E 43 2318036	74550	21/05/2023
FJD7723	C 00 1158329	54527	20/05/2023
FJH2C71	C 00 1157450	55500	21/05/2023
FJI9A16	E 43 2317617	60503	21/05/2023
FJM0548	E 43 2317439	75870	21/05/2023
FJM6637	E 43 2320531	74710	22/05/2023
FJP5C40	E 43 2320576	74550	22/05/2023
FJT0956	E 43 2319854	75870	22/05/2023
FJW1371	E 43 2320205	60503	22/05/2023

FJW1815	E 43 2308774	60503	17/05/2023
FJW3849	E 43 2317817	60503	21/05/2023
FJX6I33	E 43 2321312	75870	23/05/2023
FJY2814	E 43 2317966	74550	21/05/2023
FKC1758	E 43 2318620	74550	21/05/2023
FKD7707	E 43 2317290	74550	21/05/2023
FKF1D97	E 43 2317565	60503	21/05/2023
FKK6I67	E 43 2321284	75870	22/05/2023
FKN4E07	E 43 2318971	60503	22/05/2023
FKS9F71	E 43 2319182	74550	22/05/2023
FKT4315	E 43 2318542	74630	21/05/2023
FKX5G35	E 43 2318098	74550	21/05/2023
FLK6098	E 43 2320440	60503	22/05/2023
FLM0D11	E 43 2320549	74550	22/05/2023
FLN3B86	E 43 2320307	74550	22/05/2023
FLR0C43	E 43 2318097	74630	21/05/2023
FLR6E27	E 43 2318598	74550	21/05/2023
FLU6908	E 43 2319535	75870	22/05/2023
FMA1G33	E 43 2320016	60503	22/05/2023
FMC3C89	E 43 2318103	74630	21/05/2023
FMD8C18	E 43 2318954	60503	22/05/2023
FML7B05	E 43 2317689	56732	21/05/2023
FMM9D27	C 00 879543	58194	21/05/2023
FMP8350	E 43 2321588	56732	23/05/2023
FMY4H74	E 43 2318689	74550	22/05/2023
FND1G57	E 43 2320463	74550	22/05/2023
FND6A00	E 43 2321221	75870	24/05/2023
FNH3E06	E 43 2321570	60503	23/05/2023
FNI3H87	E 43 2317921	74630	21/05/2023
FNJ5406	E 43 2321259	75870	20/05/2023
FNM5H35	E 43 2321204	75870	24/05/2023
FNP5G91	C 00 1156843	55500	20/05/2023
FNR0C14	E 43 2319160	74550	22/05/2023
FOA4F42	E 43 2318887	60503	22/05/2023
FOC5B48	E 43 2317302	74550	21/05/2023
FOD6H41	E 43 2319225	74550	22/05/2023
FOF0H71	E 43 2319064	60503	22/05/2023
FOG8336	E 43 2317787	60503	21/05/2023
FOJ1C58	C 00 1125467	55414	19/05/2023
FOJ3E62	E 43 2320501	60503	22/05/2023
FOP0C76	E 43 2320535	74550	22/05/2023
FOR7830	E 43 2317683	60503	21/05/2023
FOV9I73	E 43 2316036	74550	20/05/2023
FOX1385	E 43 2317782	60503	21/05/2023
FOZ0567	C 00 1001608	55500	19/05/2023
FPA8070	E 43 2318477	74550	21/05/2023
FPF2036	C 00 1113116	55500	18/05/2023
FPG8E38	E 43 2319153	60503	22/05/2023
FPH3A54	E 43 2319072	60503	22/05/2023
FPM5J76	E 43 2317733	74550	21/05/2023
FPO5E34	E 43 2320544	74550	22/05/2023
FPQ6J27	E 43 2321157	75870	23/05/2023
FPS8B49	E 43 2317170	74550	21/05/2023
FQF5C23	E 43 2317335	74550	21/05/2023
FQI5484	E 43 2318508	74550	21/05/2023
FQQ3C04	E 43 2321322	75870	23/05/2023
FQQ9E57	E 43 2318405	74550	21/05/2023
FQU0C63	E 43 2317763	60503	21/05/2023
FRA8931	C 00 1154642	55500	17/05/2023
FRE8B87	E 43 2321321	75870	23/05/2023
FRH5572	C 00 1115218	54521	22/05/2023
FRN3E87	E 43 2318037	74550	21/05/2023
FRP6C52	E 43 2316187	74550	20/05/2023
FRT2594	C 00 1158144	55500	19/05/2023
FRV3618	E 43 2320051	60503	22/05/2023
FRW6726	E 43 2320295	74550	22/05/2023
FRX6H41	E 43 2318583	74550	21/05/2023
FSA1748	E 43 2318854	75870	22/05/2023
FSA5B87	E 43 2320575	74550	22/05/2023
FSB4J13	E 43 2320401	60503	22/05/2023
FSD3I48	E 43 2320068	60503	22/05/2023
FSG2H85	C 00 1157435	55500	17/05/2023
FSI0382	E 43 2311624	75870	21/05/2023
FSJ2G00	E 43 2317151	74550	21/05/2023
FSK3853	E 43 2317156	56732	21/05/2023
FSL3A76	C 00 980039	51851	20/05/2023
FSO7G10	C 00 1090527	55090	18/05/2023
FSS2640	E 43 2319101	56732	22/05/2023
FSV6497	E 43 2311666	75870	21/05/2023
FSY0452	C 00 1179276	76331	16/05/2023
FSY7E71	E 43 2317839	60503	21/05/2023
FTB7239	E 43 2320437	60503	22/05/2023
FTF2371	E 43 2320499	60503	22/05/2023
FTF5D74	E 43 2320524	74550	22/05/2023
FTG9D15	E 43 2318030	60503	21/05/2023
FTI7H79	E 43 2320406	74550	22/05/2023
FTK2J55	E 43 2319170	60503	22/05/2023
FTN0H15	E 43 2317226	74550	21/05/2023
FTR6I27	E 43 2318362	60503	21/05/2023
FTT7C35	E 43 2317231	74550	21/05/2023
FTW8E63	C 00 1142046	54521	19/05/2023
FTY8I49	E 43 2321317	75870	22/05/2023
FUH6983	E 43 2317268	60503	21/05/2023
FUP1H65	E 43 2320170	74550	22/05/2023
FUU6H83	E 43 2319017	74550	22/05/2023
FUW2533	E 43 2319212	74550	22/05/2023
FUY9420	E 43 2321276	75870	22/05/2023
FVC4C57	E 43 2317671	60503	21/05/2023
FVC6F14	E 43 2318901	56732	22/05/2023
FVE4304	E 43 2318601	74550	21/05/2023
FVF5C64	E 43 2317531	74550	21/05/2023
FVL3967	E 43 2320574	74550	22/05/2023
FVL4A80	C 00 1093631	54521	19/05/2023
FVL4J86	E 43 2315779	60503	20/05/2023
FVN6D03	E 43 2321575	60503	23/05/2023
FVT3569	C 00 1168788	76332	19/05/2023
FVV5J45	C 00 1113115	55500	18/05/2023
FVZ7E55	E 43 2317285	60503	21/05/2023
FWB5J18	E 43 2317642	74550	21/05/2023
FWF9J93	E 43 2318023	60503	21/05/2023
FWJ3E05	E 43 2317492	75870	21/05/2023
FWO5929	E 43 2320471	74550	22/05/2023
FWO9A57	C 00 998736	59670	20/05/2023
FWQ6J07	E 43 2316069	74630	20/05/2023
FWR6C75	C 00 1163082	51851	18/05/2023
FWS5F88	E 43 2320404	60503	22/05/2023
FWV0G63	E 43 2319762	60503	22/05/2023
FWX8A18	E 43 2320148	60503	22/05/2023
FWY9F57	E 43 2317664	60503	21/05/2023
FWZ4435	E 43 2318791	75870	22/05/2023
FXE9074	E 43 2317188	60503	21/05/2023
FXF6907	E 43 2317393	74550	21/05/2023

FJW2732	E 43 2317140	60503	21/05/2023
FJX0D99	E 43 2320297	74550	22/05/2023
FJY0C72	E 43 2320547	74550	22/05/2023
FJY3528	E 43 2316076	60503	20/05/2023
FKC5J37	E 43 2317912	60503	21/05/2023
FKF1690	E 43 2317266	60503	21/05/2023
FKG5H31	E 43 2317205	60503	21/05/2023
FKL2I52	E 43 2321294	75870	20/05/2023
FKO3843	E 43 2318538	74550	21/05/2023
FKT3G66	E 43 2318963	60503	22/05/2023
FKU5038	E 43 2317868	60503	21/05/2023
FKZ2518	E 43 2319150	74550	22/05/2023
FLK6D58	E 43 2319061	60503	22/05/2023
FLM1574	E 43 2320414	60503	22/05/2023
FLP1C98	E 43 2316147	74550	20/05/2023
FLR1441	E 43 2316983	60503	20/05/2023
FLU6908	E 43 2319534	74550	22/05/2023
FLX2B25	E 43 2317678	60503	21/05/2023
FMA7F10	C 00 1144078	55500	19/05/2023
FMC3C89	E 43 2318105	74710	21/05/2023
FMG0A14	E 43 2319921	60503	21/05/2023
FMM6D97	E 43 2318865	60503	22/05/2023
FMM9D27	C 00 879541	57380	21/05/2023
FMX0866	E 43 2321553	60503	23/05/2023
FNA5B40	C 00 1155597	55500	22/05/2023
FND4C21	E 43 2320261	74550	22/05/2023
FND7723	E 43 2316081	60503	20/05/2023
FNI3H87	E 43 2317637	74550	21/05/2023
FNJ4D54	E 43 2321282	75870	22/05/2023
FNK1I04	E 43 2321344	75870	24/05/2023
FNM9A32	E 43 2315726	74550	20/05/2023
FNQ3816	E 43 2318056	74550	21/05/2023
FNY0564	C 00 1144077	53800	19/05/2023
FOA4G25	E 43 2320052	60503	22/05/2023
FOC5B48	E 43 2318603	74550	21/05/2023
FOD6H41	E 43 2320569	74550	22/05/2023
FOF1417	E 43 2321165	75870	23/05/2023
FOH0B87	C 00 1157434	55500	17/05/2023
FOJ3189	E 43 2317309	74550	21/05/2023
FOO0400	E 43 2315764	74550	20/05/2023
FOP9087	E 43 2315928	60503	20/05/2023
FOU1H08	E 43 2316025	74630	20/05/2023
FOW9790	E 43 2318482	74550	21/05/2023
FOX2857	C 00 1163086	51851	22/05/2023
FOZ9C17	E 43 2319804	75870	22/05/2023
FPA8070	E 43 2318317	74550	21/05/2023
FPF2G86	E 43 2321506	75870	23/05/2023
FPH3170	E 43 2321237	75870	23/05/2023
FPL0460	E 43 2316980	60503	20/05/2023
FPN4578	E 43 2319879	60503	22/05/2023
FPQ6D62	E 43 2320135	60503	22/05/2023
FPR8765	E 43 2318029	74550	21/05/2023
FPT3I51	C 00 1156884	55500	21/05/2023
FQF7359	E 43 2318366	60503	21/05/2023
FQN0H14	E 43 2320199	60503	22/05/2023
FQQ5I19	E 43 2318516	74550	21/05/2023
FQQ9E57	E 43 2317141	74550	21/05/2023
FQU3B39	E 43 2317566	60503	21/05/2023
FRC3B21	E 43 2318016	60503	21/05/2023
FRF3739	E 43 2318316	74550	21/05/2023
FRK0E63	E 43 2315955	60503	20/05/2023
FRN7493	E 43 2317713	60503	21/05/2023
FRQ4643	E 43 2315787	60503	20/05/2023
FRU8C95	E 43 2318792	75870	22/05/2023
FRW1506	E 43 2319597	74550	22/05/2023
FRW9337	E 43 2317554	60503	21/05/2023
FRY6D59	E 43 2320253	60503	22/05/2023
FSA3E04	E 43 2319155	74630	22/05/2023
FSA5C88	E 43 2317564	74550	21/05/2023
FSC3489	C 00 1144038	51930	19/05/2023
FSF4E14	E 43 2318296	60503	21/05/2023
FSH1B61	E 43 2318313	60503	21/05/2023
FSI1H45	E 43 2317595	75870	21/05/2023
FSJ6I46	E 43 2317306	74710	21/05/2023
FSL1J28	E 43 2320274	74550	22/05/2023
FSM6A83	E 43 2318564	74630	21/05/2023
FSR1C06	E 43 2318336	74550	21/05/2023
FSV4I03	E 43 2315714	74550	20/05/2023
FSX8B08	E 43 2321176	75870	23/05/2023
FSY3D08	E 43 2316063	74550	20/05/2023
FSZ3015	E 43 2319147	60503	22/05/2023
FTD7F63	E 43 2315583	74550	20/05/2023
FTF2J56	C 00 1144044	59670	19/05/2023
FTF9258	E 43 2318372	60503	21/05/2023
FTI3I16	E 43 2317844	60503	21/05/2023
FTK2I22	E 43 2320581	74550	22/05/2023
FTL0423	E 43 2318062	74550	21/05/2023
FTQ6B96	C 00 1144030	55500	19/05/2023
FTT4E02	E 43 2318641	74630	21/05/2023
FTU1B51	E 43 2317888	74550	21/05/2023
FTX1E23	E 43 2316750	74550	20/05/2023
FTZ6111	E 43 2320505	56732	22/05/2023
FUJ5I77	E 43 2312014	74630	19/05/2023
FUQ3J67	E 43 2317813	60503	21/05/2023
FUV6E79	E 43 2319602	74550	22/05/2023
FUW9B25	E 43 2315805	74550	20/05/2023
FVC3G81	E 43 2318645	74550	21/05/2023
FVC4C57	E 43 2319956	60503	22/05/2023
FVD0I76	C 00 1115393	70481	21/05/2023
FVE8H99	E 43 2317609	74550	21/05/2023
FVK9J72	E 43 2318066	74550	21/05/2023
FVL4A80	C 00 1093633	55090	19/05/2023
FVL4A80	C 00 1093632	55500	19/05/2023
FVM5H07	E 43 2317551	60503	21/05/2023
FVS3548	E 43 2318386	60503	21/05/2023
FVV2577	E 43 2319395	74550	22/05/2023
FVY4212	E 43 2317952	60503	21/05/2023
FWA7F03	E 43 2317316	74550	21/05/2023
FWD4G36	E 43 2318616	74550	21/05/2023
FWG3E94	C 00 1113176	55500	22/05/2023
FWK5D75	E 43 2319858	75870	22/05/2023
FWO5C59	E 43 2320558	74550	22/05/2023
FWP4J29	E 43 2320462	74550	22/05/2023
FWR4C80	E 43 2319970	60503	22/05/2023
FWR7679	E 43 2309917	60503	18/05/2023
FWT0848	C 00 1159978	55500	21/05/2023
FWV2651	E 43 2320412	60503	22/05/2023
FWY8J97	E 43 2321557	60503	23/05/2023
FWZ1F85	E 43 2320583	74550	22/05/2023
FXB2669	E 43 2320014	60503	22/

FXO9J60	E 43 2318550	74550	21/05/2023	FXP0J71	E 43 2317908	74550	21/05/2023
FXQ1739	E 43 2318570	74550	21/05/2023	FXR1I75	E 43 2321211	75870	24/05/2023
FXS5I17	E 43 2316749	74630	20/05/2023	FXT2G04	E 43 2317634	74550	21/05/2023
FXT2G04	E 43 2317529	74550	21/05/2023	FXT2G04	E 43 2318133	60503	21/05/2023
FXT4132	E 43 2315883	60503	20/05/2023	FXU3E38	E 43 2321238	75870	23/05/2023
FXU3E38	E 43 2321254	75870	22/05/2023	FXZ4805	E 43 2320922	57463	22/05/2023
FYD2828	E 43 2317264	60503	21/05/2023	FYE6I66	C 00 1163531	60501	21/05/2023
FYF4H44	E 43 2320436	60503	22/05/2023	FYG2J85	E 43 2317542	74550	21/05/2023
FYH6E61	E 43 2321252	75870	22/05/2023	FYH8D02	C 00 1159977	54521	21/05/2023
FYI7E82	E 43 2319990	60503	22/05/2023	FYI8267	E 43 2320839	57463	22/05/2023
FYJ5004	E 43 2316770	60503	20/05/2023	FYK2354	E 43 2317662	74550	21/05/2023
FYM4I35	C 00 1142049	55500	19/05/2023	FYM8H15	E 43 2317936	74630	21/05/2023
FYM9G89	E 43 2317720	74550	21/05/2023	FYN9D31	E 43 2318942	60503	22/05/2023
FYO2J21	E 43 2317703	60503	21/05/2023	FYQ5J73	E 43 2318931	60503	22/05/2023
FYQ7247	C 00 1159979	55500	21/05/2023	FYR9058	E 43 2319916	60503	22/05/2023
FYU8G51	E 43 2318022	74550	21/05/2023	FYV2B76	E 43 2318529	60503	21/05/2023
FYY9H68	E 43 2318173	74550	21/05/2023	FYZ3H16	E 43 2318374	60503	21/05/2023
FZB2768	E 43 2316781	74550	20/05/2023	FZB2768	E 43 2317220	74550	21/05/2023
FZB4E13	E 43 2318810	60503	22/05/2023	FZF7E53	E 43 2315786	60503	20/05/2023
FZI7091	E 43 2318400	74550	21/05/2023	FZN1971	E 43 2320298	74630	22/05/2023
FZP1904	E 43 2317605	60503	21/05/2023	FZP4G95	C 00 1144039	55920	19/05/2023
FZZ3F85	E 43 2319430	75870	22/05/2023	FZZ5B17	E 43 2319753	60503	22/05/2023
FZZ6J51	E 43 2318830	75870	22/05/2023	GAA3D34	E 43 2320374	74630	22/05/2023
GAD2945	C 00 1113114	56650	18/05/2023	GAE8575	E 43 2317768	60503	21/05/2023
GAG1222	E 43 2318908	60412	22/05/2023	GAH4F36	E 43 2320128	60503	22/05/2023
GAJ6G28	E 43 2321228	75870	24/05/2023	GAL4050	C 00 1144034	55500	19/05/2023
GAM4306	E 43 2318588	74550	21/05/2023	GAM8H67	E 43 2316876	74550	20/05/2023
GAP9H49	C 00 1093749	73662	19/05/2023	GAQ6399	E 43 2318005	60503	21/05/2023
GAR2I09	E 43 2321241	75870	23/05/2023	GAS3G02	E 43 2317144	60503	21/05/2023
GAU0F28	E 43 2318509	74550	21/05/2023	GAV8260	E 43 2318888	56732	22/05/2023
GAV8A33	E 43 2317467	74550	21/05/2023	GAZ3A14	C 00 1158143	55500	19/05/2023
GBA7I16	E 43 2320657	75870	22/05/2023	GBB3B71	E 43 2320096	60503	22/05/2023
GBC0755	E 43 2320267	74550	22/05/2023	GBC5536	E 43 2320326	60503	22/05/2023
GBH3D16	E 43 2319992	60503	22/05/2023	GBH6F23	C 00 1142047	54521	19/05/2023
GBJ6A76	C 00 1088581	70561	15/05/2023	GBK2C81	E 43 2318018	74550	21/05/2023
GBO8E12	E 43 2320556	74550	22/05/2023	GBR2J05	E 43 2319911	60503	21/05/2023
GBS4B53	E 43 2321250	75870	23/05/2023	GBT4958	E 43 2318080	74550	21/05/2023
GBV3F44	E 43 2319746	74550	22/05/2023	GBY8311	E 43 2317277	60503	21/05/2023
GCA3G73	E 43 2319215	74550	22/05/2023	GCA6H47	E 43 2317631	74550	21/05/2023
GCA6H47	E 43 2318032	74630	21/05/2023	GCF2C03	E 43 2317457	74550	21/05/2023
GCG4B97	E 43 2317466	74550	21/05/2023	GCH2E17	E 43 2319232	74550	22/05/2023
GCJ0568	E 43 2320568	74550	22/05/2023	GCO6J16	C 00 1151293	61220	23/05/2023
GCQ0H44	E 43 2321103	75870	22/05/2023	GCS4246	E 43 2318504	74630	21/05/2023
GCU9G33	E 43 2319200	74550	22/05/2023	GCW2E77	E 43 2317129	75870	21/05/2023
GCW4F59	E 43 2317584	75870	21/05/2023	GCZ8352	C 00 785634	52152	19/05/2023
GCZ8352	C 00 785635	58350	19/05/2023	GCZ8352	C 00 785636	51851	19/05/2023
GDB1H74	E 43 2321296	75870	21/05/2023	GDB4190	E 43 2317846	60503	21/05/2023
GDG4D91	E 43 2318949	60503	22/05/2023	GDI8D30	E 43 2317614	60503	21/05/2023
GDK9C71	C 00 1169151	55413	23/05/2023	GDM1I62	E 43 2317942	74550	21/05/2023
GDP8H46	E 43 2316706	60503	20/05/2023	GDQ5802	C 00 1111941	57200	21/05/2023
GDR3A75	E 43 2317669	60503	21/05/2023	GDS5G15	E 43 2318517	60503	21/05/2023
GDT6G85	E 43 2318090	74550	21/05/2023	GDU2B39	E 43 2315768	74550	20/05/2023
GDU6310	E 43 2315603	74550	20/05/2023	GDU6310	E 43 2318920	60503	22/05/2023
GDU6310	E 43 2318184	74550	21/05/2023	GEA7G37	E 43 2319842	75870	22/05/2023
GEC0G97	E 43 2319197	74550	22/05/2023	GEC5I74	E 43 2321543	60503	23/05/2023
GEF2I85	C 00 1156849	54870	20/05/2023	GEH1D46	C 00 1156847	55680	20/05/2023
GEL3J33	C 00 1155578	55500	22/05/2023	GEL5593	E 43 2320011	60503	22/05/2023
GEM3J32	E 43 2318899	56732	22/05/2023	GEO1D85	E 43 2321609	60503	23/05/2023
GER1G21	E 43 2317792	60503	21/05/2023	GER8686	E 43 2319822	75870	22/05/2023
GET0C76	E 43 2318909	60412	22/05/2023	GET5545	C 00 1082369	57380	20/05/2023
GET6878	C 00 1156895	55500	21/05/2023	GEY7308	E 43 2317704	56732	21/05/2023
GFE5B80	E 43 2318391	74550	21/05/2023	GFE7E63	E 43 2321286	75870	22/05/2023
GFH8758	E 43 2321289	75870	22/05/2023	GFH8H26	E 43 2318416	74550	21/05/2023
GFH8H26	E 43 2317454	74630	21/05/2023	GFI6E55	E 43 2317917	74550	21/05/2023
GFI8E77	E 43 2318483	74710	21/05/2023	GFI9272	E 43 2318318	74550	21/05/2023
GFJ2G75	E 43 2320586	74550	22/05/2023	GFN3546	E 43 2317994	74550	21/05/2023
GFN3G86	C 00 1168436	57380	19/05/2023	GFN6048	C 00 1090635	73662	18/05/2023
GFN6H76	E 43 2318006	60503	21/05/2023	GFN7F57	E 43 2317452	75870	21/05/2023
GFO5E39	C 00 1105341	58194	19/05/2023	GFP5B67	E 43 2315513	60503	20/05/2023
GFR2J72	E 43 2317774	60503	21/05/2023	GFR8B99	E 43 2317980	74550	21/05/2023
GFV8613	E 43 2316433	57463	20/05/2023	GFV9J37	E 43 2316993	74550	20/05/2023
GFW5G75	E 43 2318382	60503	21/05/2023	GFX5J36	E 43 2320071	60503	22/05/2023
GGA8336	E 43 2319938	60503	22/05/2023	GGC9F26	E 43 2311675	75870	21/05/2023
GGE3F23	E 43 2318042	74550	21/05/2023	GGF2114	E 43 2319816	75870	22/05/2023
GGF9I90	E 43 2318970	60503	22/05/2023	GGH3805	E 43 2320567	74630	22/05/2023
GGI5J78	E 43 2320487	74710	22/05/2023	GGI7242	E 43 2321338	75870	24/05/2023
GGI9B36	E 43 2320592	74550	22/05/2023	GGI9B36	E 43 2317995	74550	21/05/2023
GGK8116	E 43 2318427	74630	21/05/2023	GGL8A97	E 43 2318014	60503	21/05/2023
GGM7A36	E 43 2317560	60503	21/05/2023	GGO0457	E 43 2319045	60503	22/05/2023
GGP2J75	E 43 2320013	60503	22/05/2023	GGQ1154	E 43 2318547	74550	21/05/2023
GGR2I65	E 43 2319844	75870	22/05/2023	GGR5I27	E 43 2311965	60503	19/05/2023
GGS3B09	E 43 2321337	75870	24/05/2023	GGV0F11	E 43 2317992	74550	21/05/2023
GGX2E13	E 43 2319108	74630	22/05/2023	GGX7085	E 43 2317955	60503	21/05/2023
GHA0D56	E 43 2320587	74550	22/05/2023	GHB2B15	E 43 2317904	74550	21/05/2023
GHC2J06	E 43 2321120	75870	22/05/2023	GHD5I23	E 43 2320041	60503	22/05/2023
GHD8E03	E 43 2317314	74550	21/05/2023	GHE7H47	E 43 2318070	74550	21/05/2023
GHF4744	E 43 2318413	74550	21/05/2023	GHH6A86	E 43 2320012	60503	22/05/2023
GHN5563	E 43 2318590	74630	21/05/2023	GHO3J04	E 43 2317157	60503	21/05/2023
GHP6576	E 43 2318643	74630	21/05/2023	GHQ2B45	C 00 1119220	55680	22/05/2023
GHQ5D13	E 43 2319780	75870	22/05/2023	GHT8786	C 00 1151765	55500	22/05/2023
GHV1J47	E 43 2317139	60503	21/05/2023	GHV3191	E 43 2315833	60503	20/05/2023
GHW7E63	E 43 2317895	56732	21/05/2023	GHX1025	E 43 2317907	74550	21/05/2023
GHX5E58	E 43 2320324	60503	22/05/2023	GHX8J54	E 43 2319828	75870	22/05/2023
GHY2812	E 43 2317759	60503	21/05/2023	GHY4534	E 43 2318375	74550	21/05/2023
GIC4J95	E 43 2315628	60503	20/05/2023	GIG8085	E 43 2318608	74630	21/05/2023
GIK7006	E 43 2321287	75870	22/05/2023	GIQ1348	E 43 2315657	74550	20/05/2023
GIQ8C23	E 43 2317830	60503	21/05/2023	GIR4C96	E 43 2319839	75870	22/05/2023
GIS4239	E 43 2321253	75870	22/05/2023	GIW1J10	E 43 2321270	75870	22/05/2023
GJA4428	E 43 2309968	60503	18/05/2023	GJB6B53	C 00 1092349	57380	18/05/2023
GJD1J11	E 43 2320943	57463	22/05/2023	GJD4B76	C 00 1158549	55500	19/05/2023
GJE6157	E 43 2318355	60503	21/05/2023	GJF8I77	C 00 1158545	55500	19/05/2023
GJI0A64	E 43 2317063	74550	20/05/2023	GJJ8E03	E 43 2317196	74630	21/05/2023
GJK5J87	E 43 2317229	74550	21/05/2023	GJL0F96	E 43 2319198	74550	22/05/2023
GJN9J04	E 43 2317532	74550	21/05/2023	GJO1C45	E 43 2317535	74550	21/05/2023
GJR8J67	E 43 2317854	74550	21/05/2023	GJS5G22	E 43 2319779	75870	22/05/2023
GJX6A81	E 43 2317057	74550	20/05/2023	GKB5C18	E 43 2319795	75870	22/05/2023
GKE0068	E 43 2320159	74550	22/05/2023	GKE9A01	C 00 1144042	57200	19/05/2023
GKF6E11	E 43 2318078	74630	21/05/2023	GKH5C29	E 43 2321264	75870	22/05/2023
GKI6A26	C 00 1113113	56650	18/05/2023	GKJ2J82	E 43 2319022	74550	22/05/2023
GNG3956	E 43 2318137	60503	21/05/2023	GOK5J52	E 43 2318984	60503	22/05/2023
GPJ7349	E 43 2321224	75870	24/05/2023	GQT4840	E 43 2320380	60503	22/05/2023
GRE9A91	E 43 2318874	60503	22/05/2023	GSJ9099	E 43 2317006	60503	20/05/2023
GSN1J14	E 43 2321261	75870	20/05/2023	GSZ5548	E 43 2321549	60503	23/05/2023
GTG0903	E 43 2320473	74550	22/05/2023	GYZ1216	C 00 1155589	55500	22/05/2023
HBA8378	E 43 2318385	60503	21/05/2023	HBJ6245	E 43 2319752	60503	22/05/2023
HBV1G67	E 43 2317105	74710	21/05/2023	HCL4J09	E 43 2320047	60503	22/05/2023
HCM2533	E 43 2311827	60503	19/05/2023	HDI5D82	E 43 2321271	75870	22/05/2023
HDU0I02	E 43 2317134	75870	21/05/2023	HEA4H04	E 43 2320564	74550	22/05/2023
HEJ0501	E 43 2318309	74550	21/05/2023	HFK7548	E 43 2318095	74550	21/05/2023
HGJ7235	E 43 2317739	74550	21/05/2023	HGJ9747	E 43 2317548	60503	21/05/2023
HHF4790	E 43 2318701	74550	22/05/2023	HIA0717	E 43 2320026	60503	22/05/2023
HID9D04	E 43 2317619	74550	21/05/2023	HIG2390	E 43 2320572	74630	22/05/2023

HIG5H20	E 43 2316404	57463	20/05/2023	HIR4A92	E 43 2317237	74550	21/05/2023
HIU6431	E 43 2321220	75870	24/05/2023	HIU7523	E 43 2317811	60503	21/05/2023
HIX3H41	E 43 2318310	74550	21/05/2023	HIX3H41	E 43 2318303	60503	21/05/2023
HIX3H41	E 43 2317694	60503	21/05/2023	HJP5827	E 43 2318393	74550	21/05/2023
HJU8522	E 43 2317824	60503	21/05/2023	HJZ6218	E 43 2321497	75870	23/05/2023
HKA4655	E 43 2317194	74550	21/05/2023	HKA4655	E 43 2317622	74550	21/05/2023
HKR5849	E 43 2318084	74550	21/05/2023	HLX3B80	E 43 2320424	74550	22/05/2023
HML8358	E 43 2317269	74630	21/05/2023	HMW8242	E 43 2315828	74550	20/05/2023
HMZ4128	E 43 2315909	56732	20/05/2023	HNI8G69	E 43 2320175	74550	22/05/2023
HNL2077	E 43 2317401	75870	21/05/2023	HNY1180	E 43 2320024	60503	22/05/2023
HOC4396	E 43 2315545	74550	20/05/2023	HXM6084	E 43 2317954	60503	21/05/2023
HYA7655	E 43 2317968	74550	21/05/2023	IFL5922	E 43 2317384	74550	21/05/2023
IFL5922	E 43 2317351	74550	21/05/2023	IJJ1F53	E 43 2319960	60503	22/05/2023
IMG5263	E 43 2319948	60503	22/05/2023	IMZ4685	E 43 2320369	74630	22/05/2023
IOV5E68	E 43 2320069	60503	22/05/2023	IZU0C72	E 43 2319156	60503	22/05/2023
JFA5D21	E 43 2317724	74550	21/05/2023	JFN9265	E 43 2318873	60503	22/05/2023
JGN7H88	C 00 942413	55411	20/05/2023	JGR6893	E 43 2318163	74550	21/05/2023
JHO3B49	E 43 2318938	60503	22/05/2023	JHR8789	E 43 2319040	74550	22/05/2023
JIF5013	E 43 2318426	74550	21/05/2023	JKA9A07	C 00 785711	57380	21/05/2023
JKK4788	E 43 2321189	75870	23/05/2023	JNE4075	E 43 2320387	60503	22/05/2023
JNX1040	E 43 2319180	74550	22/05/2023	JSC7050	E 43 2321612	60503	23/05/2023
JUE7A55	E 43 2317903	74550	21/05/2023	JWD1D06	E 43 2320528	74550	22/05/2023
JZW0A53	E 43 2320133	60503	22/05/2023	KAY2C34	E 43 2317982	74550	21/05/2023
KDI6F06	E 43 2317230	74550	21/05/2023	KFB6E85	E 43 2319168	60503	22/05/2023
KKO7162	E 43 2320553	74550	22/05/2023	KLF1G22	C 00 1156848	55680	20/05/2023
KLM0431	E 43 2318395	74710	21/05/2023	KLM0431	E 43 2319928	74630	22/05/2023
KLM0431	E 43 2320410	74550	22/05/2023	KLM0431	E 43 2320446	74710	22/05/2023
KLM0431	E 43 2320458	74550	22/05/2023	KLM0431	E 43 2320187	74550	22/05/2023
KPR8E57	E 43 2320006	60503	22/05/2023	KPT1618	E 43 2317611	56732	21/05/2023
KPT8G32	E 43 2321301	75870	23/05/2023	KPT9F94	E 43 2317909	74550	21/05/2023
KPZ7J56	E 43 2318331	74550	21/05/2023	KPZ9G59	E 43 2318429	74550	21/05/2023
KQM5630	E 43 2319997	74550	22/05/2023	KQM5630	E 43 2319998	60503	22/05/2023
KRC9318	E 43 2317910	74550	21/05/2023	KVQ4465	E 43 2318606	74550	21/05/2023
KVR6E05	E 43 2320190	74550	22/05/2023	KWJ5A06	E 43 2320403	60503	22/05/2023
KWQ9J75	E 43 2317142	60503	21/05/2023	KXJ6I92	E 43 2321299	75870	23/05/2023
KYB5065	E 43 2319137	74630	22/05/2023	KZA4B01	E 43 2319032	74710	22/05/2023
KZD2H94	E 43 2318349	60503	21/05/2023	KZJ9375	E 43 2318065	74550	21/05/2023
KZU8G34	E 43 2321554	60503	23/05/2023	LBM5712	E 43 2318410	74550	21/05/2023
LCD8437	E 43 2317114	74550	21/05/2023	LCD8437	E 43 2317115	75870	21/05/2023
LCD8437	E 43 2317100	74550	21/05/2023	LCD8437	E 43 2317101	75870	21/05/2023
LCX3538	C 00 1155588	55500	22/05/2023	LLB2F42	E 43 2317533	74550	21/05/2023
LMV0H42	E 43 2318285	74550	21/05/2023	LMV5C06	E 43 2319802	75870	22/05/2023
LPY3H88	E 43 2318505	74550	21/05/2023	LQA5H30	E 43 2320450	74550	22/05/2023
LQD3211	C 00 1156402	76331	19/05/2023	LRM8401	E 43 2317812	60503	21/05/2023
LRX4A45	C 00 1093667	60501	19/05/2023	LSY2C67	E 43 2317312	74550	21/05/2023
LTQ4103	E 43 2317217	60503	21/05/2023	LTZ6I92	C 00 1160630	58196	15/05/2023
LUS6C82	E 43 2316401	57463	20/05/2023	MBM5608	E 43 2320161	74550	22/05/2023
MBZ4009	C 00 1155596	55500	22/05/2023	MEU0B55	E 43 2318655	75870	21/05/2023
MGN4514	C 00 1155592	55500	22/05/2023	MGY1D73	E 43 2318886	60503	22/05/2023
MJT0I71	E 43 2315711	74550	20/05/2023	MKP2095	E 43 2311670	75870	21/05/2023
MKR6D72	E 43 2320420	60503	22/05/2023	MLA9053	E 43 2320485	74550	22/05/2023
MLO8I77	E 43 2318381	60503	21/05/2023	MLT8959	E 43 2320588	74550	22/05/2023
MMA4970	E 43 2320786	57463	22/05/2023	MON9194	E 43 2320554	74550	22/05/2023
MSJ5397	C 00 1158544	55500	19/05/2023	MTS7J37	C 00 1115760	60501	19/05/2023
MTS7J37	C 00 1115762	57380	19/05/2023	MVZ4445	E 43 2318519	60503	21/05/2023
MWC3644	E 43 2320034	60503	22/05/2023	MWU2J10	E 43 2318367	60503	21/05/2023
NAG3A21	E 43 2318085	74550	21/05/2023	NFQ8439	E 43 2311506	75870	19/05/2023
NHY7330	E 43 2320423	60503	22/05/2023	NIN5945	E 43 2311701	75870	21/05/2023
NLV8401	C 00 1154646	55500	21/05/2023	NLW8B22	E 43 2318322	74550	21/05/2023
NMF6D59	E 43 2321571	56732	23/05/2023	NMT0D10	E 43 2320195	56732	22/05/2023
NPB2J18	E 43 2317893	74550	21/05/2023	NQQ0808	E 43 2317770	60503	21/05/2023
NTJ3747	E 43 2319782	75870	22/05/2023	NUF0051	E 43 2318628	74550	21/05/2023
NUM5776	E 43 2321325	75870	24/05/2023	NWC2779	E 43 2316181	74550	20/05/2023
NWY5J23	E 43 2318045	74630	21/05/2023	NXY5D16	C 00 1082372	57380	20/05/2023
NYU1J16	E 43 2319071	60503	22/05/2023	NZW9J90	E 43 2320060	60503	22/05/2023
ODZ7A56	E 43 2320304	74550	22/05/2023	OEY7498	E 43 2318043	74550	21/05/2023
OIH0E85	E 43 2320452	74710	22/05/2023	OIH0E85	E 43 2320512	74550	22/05/2023
OII3I28	E 43 2315463	60503	20/05/2023	OIT6D61	C 00 1156885	55500	21/05/2023
OLI4I10	E 43 2317956	60503	21/05/2023	OLO6953	E 43 2317259	74550	21/05/2023
OLS0789	C 00 1155595	55500	22/05/2023	OMH8227	E 43 2319224	74550	22/05/2023
OOC2843	E 43 2317718	60412	21/05/2023	OOQ1J82	C 00 1156401	56731	19/05/2023
OOZ3072	E 43 2317847	74550	21/05/2023	OPQ2924	E 43 2317060	74550	20/05/2023
OPU0259	E 43 2318578	74630	21/05/2023	OPY9516	E 43 2321548	60503	23/05/2023
OPZ0382	E 43 2320591	74550	22/05/2023	OQF1478	C 00 1132776	60501	18/05/2023
OQJ0A65	E 43 2320234	60503	22/05/2023	OQJ7I39	E 43 2321623	60503	23/05/2023
OQK7G28	C 00 1082371	57380	20/05/2023	OQM7G94	E 43 2319414	74550	22/05/2023
OQN1123	E 43 2316692	60503	20/05/2023	ORB6C62	E 43 2318846	75870	22/05/2023
ORQ1403	E 43 2317598	75870	21/05/2023	OSI8073	E 43 2316646	75870	20/05/2023
OTW1G81	E 43 2319060	74550	22/05/2023	OUS1452	E 43 2317957	60503	21/05/2023
OWU9E24	E 43 2317973	74550	21/05/2023	OXA3530	E 43 2317396	75870	21/05/2023
OXF4C19	C 00 1158145	55500	19/05/2023	OYI3147	E 43 2315900	74550	20/05/2023
OYU8B11	E 43 2318376	60503	21/05/2023	PAI0108	E 43 2318131	60503	21/05/2023
PBC1614	E 43 2317900	74550	21/05/2023	PBD6D89	E 43 2315637	74550	20/05/2023
PCW1834	E 43 2320478	74550	22/05/2023	PDG7J76	E 43 2319949	60503	22/05/2023
PDW7H79	E 43 2318801	74550	22/05/2023	PEN6I66	E 43 2320116	60503	22/05/2023
PFJ3H60	E 43 2319770	75870	22/05/2023	PFT8152	E 43 2318758	75870	22/05/2023
PHB2I88	C 00 1157438	55500	17/05/2023	PIG8A85	E 43 2320532	74550	22/05/2023
PKT6B80	C 00 1093635	54521	19/05/2023	PKZ4747	E 43 2321605	60503	23/05/2023
PLD0G74	E 43 2318623	74550	21/05/2023	POU0H97	C 00 1156892	55500	21/05/2023
PPF4G82	E 43 2320092	60503	22/05/2023	PQH6907	C 00 1115219	54521	22/05/2023
PRN9C41	E 43 2320375	74630	22/05/2023	PUD7618	E 43 2318698	74550	22/05/2023
PUH1G98	E 43 2317221	74550	21/05/2023	PUX4531	E 43 2317243	74550	21/05/2023
PVH7E50	C 00 1144027	55500	19/05/2023	PVP6A11	E 43 2317833	60503	21/05/2023
PWD6196	C 00 1144036	55500	19/05/2023	PWH6571	E 43 2320862	57463	22/05/2023
PWP2464	E 43 2316748	56732	20/05/2023	PWQ7211	E 43 2318076	74550	21/05/2023
PXH6I72	E 43 2320072	60503	22/05/2023	PXR1C69	E 43 2318068	74550	21/05/2023
PXU8B26	E 43 2318067	74550	21/05/2023	PXW6J83	E 43 2317947	60503	21/05/2023
PXY8J98	C 00 1169153	53800	23/05/2023	PYC1F42	E 43 2317886	56732	21/05/2023
PYC2F59	E 43 2318327	60503	21/05/2023	PYF1252	E 43 2320484	74550	22/05/2023
PYG0I05	E 43 2320409	60503	22/05/2023	PYL3995	E 43 2320498	60503	22/05/2023
PYV5501	E 43 2316074	60503	20/05/2023	PYV7110	C 00 1090249	73662	18/05/2023
PYZ7447	E 43 2320562	74550	22/05/2023	PZA5J95	C 00 1150782	55500	19/05/2023
PZM5J62	E 43 2320283	74550	22/05/2023	PZP6D67	E 43 2319206	74550	22/05/2023
PZP7582	E 43 2320106	60503	22/05/2023	PZV8A96	E 43 2318866	74550	22/05/2023
PZY9H40	E 43 2317225	74550	21/05/2023	QAD8A80	E 43 2320305	74550	22/05/2023
QAL5B30	E 43 2320137	56732	22/05/2023	QAT8E22	E 43 2317278	74550	21/05/2023
QBO4A61	E 43 2319979	60412	22/05/2023	QBY5C18	E 43 2320540	74550	22/05/2023
QDE7604	E 43 2320451	74630	22/05/2023	QEV5A13	E 43 2319443	75870	22/05/2023
QFU5G07	E 43 2318397	74550	21/05/2023	QJQ6D87	E 43 2319023	74550	22/05/2023
QJT1832	E 43 2320252	60503	22/05/2023	QLP4348	E 43 2318064	74630	21/05/2023
QMW4A89	E 43 2315942	60503	20/05/2023	QMW4E60	E 43 2318536	74550	21/05/2023
QMX1455	E 43 2318038	74550	21/05/2023	QNB7495	E 43 2311661	75870	21/05/2023
QNF3779	E 43 2309916	60503	18/05/2023	QNK4G56	E 43 2318364	60503	21/05/2023
QNQ3I12	E 43 2318637	74550	21/05/2023	QNY0C91	E 43 2318019	60503	21/05/2023
QOA8936	E 43 2318350	60503	21/05/2023	QOE2F81	E 43 2318063	74630	21/05/2023
QOE3B56	E 43 2316757	74550	20/05/2023	QOJ5F36	C 00 1142045	54521	19/05/2023
QOJ7852	E 43 2317650	74550	21/05/2023	QOV9830	E 43 2318561	74550	21/05/2023
QOX1E81	C 00 1096910	55500	19/05/2023	QOY3892	E 43 2320389	60503	22/05/2023
QOY5A33	E 43 2318124	60503	21/05/2023	QOY5B05	E 43 2316700	60503	20/05/2023
QOZ3J24	E 43 2320039	60503	22/05/2023	QPA2856	E 43 2317695	56732	21/05/2023
QPC4I83	E 43 2318897	60503	22/05/2023	QPF1F85	E 43 2317612	56732	21/05/2023
QPG1J62	E 43 2317587	75870	21/05/2023	QPG2B86	E 43 2317865	74550	21/05/2023

QPI7D74	E 43 2316786	74550	20/05/2023	QPK7E11	C 00 487733	54521	18/05/2023
QPR0813	E 43 2318387	60503	21/05/2023	QPU4H87	E 43 2317941	74550	21/05/2023
QPW0E79	E 43 2318985	60503	22/05/2023	QPZ0H76	C 00 1144028	55680	19/05/2023
QQF3G66	C 00 1155583	55500	22/05/2023	QQI7D98	E 43 2317459	74550	21/05/2023
QQL3E26	E 43 2320578	74550	22/05/2023	QQT6G65	C 00 1093748	56221	19/05/2023
QQZ7B34	E 43 2318610	74550	21/05/2023	QRE9D25	C 00 1055790	60501	18/05/2023
QRJ3A84	E 43 2321288	75870	22/05/2023	QSO0B00	E 43 2318185	74550	21/05/2023
QTR1G34	E 43 2318494	74550	21/05/2023	QTU5F92	E 43 2317657	60503	21/05/2023
QUD1H73	E 43 2317172	60503	21/05/2023	QUD7H84	E 43 2317864	74550	21/05/2023
QUG4975	E 43 2317301	74550	21/05/2023	QUM2A53	E 43 2318604	74550	21/05/2023
QUO4I45	E 43 2315922	74550	20/05/2023	QUP6197	E 43 2320493	74550	22/05/2023
QUQ6G98	E 43 2319966	56732	22/05/2023	QUV0I14	E 43 2319066	60503	22/05/2023
QUV8J64	E 43 2319929	60503	22/05/2023	QWO7H92	E 43 2321205	75870	24/05/2023
QWQ4J22	E 43 2319876	60503	22/05/2023	QWZ1I39	E 43 2317716	60412	21/05/2023
QXA6B66	C 00 1179277	76332	16/05/2023	QXF0E43	E 43 2320557	74550	22/05/2023
QXF4C19	C 00 1144040	55500	19/05/2023	QXJ8G24	E 43 2318563	74550	21/05/2023
QXL8J42	E 43 2318329	74550	21/05/2023	QXP1H93	E 43 2319745	74630	22/05/2023
QXT2I15	E 43 2318422	74550	21/05/2023	QYE3D16	E 43 2319957	60503	22/05/2023
RDW0B90	E 43 2318359	60503	21/05/2023	REB0H47	E 43 2318031	60503	21/05/2023
RFB0D94	E 43 2320010	60503	22/05/2023	RFH5B26	E 43 2319932	74550	22/05/2023
RFI0J87	C 00 1094564	57200	19/05/2023	RFO4E41	E 43 2320425	60503	22/05/2023
RFQ9D01	E 43 2317313	74550	21/05/2023	RFS9J21	E 43 2321580	60503	23/05/2023
RFV4G36	E 43 2311672	75870	21/05/2023	RFV5A47	E 43 2321345	75870	24/05/2023
RFX2B49	E 43 2317468	75870	21/05/2023	RFZ0A65	E 43 2318341	60503	21/05/2023
RGA9H40	E 43 2320427	60503	22/05/2023	RHE1E28	E 43 2316793	74550	20/05/2023
RHP0H41	E 43 2319896	74550	20/05/2023	RHQ6H08	E 43 2320021	60503	22/05/2023
RIU2J03	E 43 2318266	74550	21/05/2023	RKO2I87	E 43 2319918	60503	22/05/2023
RMN8G30	C 00 1157380	73662	19/05/2023	RMP3B58	E 43 2319082	74550	22/05/2023
RMQ5D30	E 43 2318175	74550	21/05/2023	RMQ8A67	E 43 2320417	74550	22/05/2023
RMR2H32	C 00 1124157	54870	20/05/2023	RMR2H32	C 00 1156890	55500	21/05/2023
RMV4F59	E 43 2319797	75870	22/05/2023	RND1F39	E 43 2320089	60503	22/05/2023
RNE5G33	E 43 2321247	75870	23/05/2023	RNF5G42	E 43 2318338	60503	21/05/2023
RNW3I52	E 43 2318527	60503	21/05/2023	RTD9I08	E 43 2318630	74550	21/05/2023
RTE2G91	E 43 2317070	74550	20/05/2023	RTF2C83	E 43 2317297	74550	21/05/2023
RTF9H75	E 43 2318312	60503	21/05/2023	RTG4I93	E 43 2318916	60503	22/05/2023
RTI3I12	E 43 2320272	74550	22/05/2023	RTI7I83	E 43 2317682	56732	21/05/2023
RTK1J82	E 43 2318040	74550	21/05/2023	RTO4A44	E 43 2320271	74550	22/05/2023
RTP8A09	E 43 2317464	74550	21/05/2023	RTQ0B41	E 43 2318361	60503	21/05/2023
RTR1B90	E 43 2317305	74550	21/05/2023	RTZ9B59	E 43 2318127	60503	21/05/2023
RUA1I79	E 43 2318917	60503	22/05/2023	RUA5C43	E 43 2317681	60503	21/05/2023
RUA5D09	E 43 2318612	74550	21/05/2023	RUC5J07	E 43 2319950	60503	22/05/2023
RUE9I35	E 43 2310473	74550	18/05/2023	RUJ2D15	E 43 2317719	60412	21/05/2023
RUJ7J21	C 00 1031770	51851	17/05/2023	RUK5I33	E 43 2318933	60503	22/05/2023
RUK6B92	E 43 2318633	74630	21/05/2023	RUM3I49	E 43 2320216	60503	22/05/2023
RUM6A59	E 43 2318073	74630	21/05/2023	RUN0D87	E 43 2317190	60503	21/05/2023
RUO0G51	E 43 2318048	74550	21/05/2023	RUQ8F20	E 43 2317199	74550	21/05/2023
RUS4F62	E 43 2318906	74550	22/05/2023	RUT3G80	E 43 2317130	75870	21/05/2023
RUU3E67	E 43 2320555	74550	22/05/2023	RUW7G23	E 43 2321484	74550	23/05/2023
RUW8A35	E 43 2317260	74550	21/05/2023	RUX6B47	E 43 2315508	60503	20/05/2023
RUY3A38	E 43 2320395	74550	22/05/2023	RUY3A38	E 43 2320396	60503	22/05/2023
RUY5E87	E 43 2319208	74630	22/05/2023	RVF2G29	E 43 2319760	60503	22/05/2023
RVG7D04	E 43 2317307	74630	21/05/2023	RVH7F12	E 43 2320577	74550	22/05/2023
RVJ6B01	E 43 2320206	60503	22/05/2023	RVJ7E40	E 43 2320590	74550	22/05/2023
RVL4D25	C 00 1001604	53800	19/05/2023	RVL4J17	C 00 1144035	55500	19/05/2023
RVL9J02	E 43 2320140	60503	22/05/2023	RVM1G61	E 43 2319764	60503	22/05/2023
RVO7F41	E 43 2317919	74550	21/05/2023	RVP3A86	E 43 2318905	60503	22/05/2023
RVQ9D32	E 43 2317717	60412	21/05/2023	RVS0F29	E 43 2319129	74550	22/05/2023
RVS4G14	E 43 2320083	60503	22/05/2023	RVS4I57	E 43 2317775	60503	21/05/2023
RVU5A53	E 43 2317940	74550	21/05/2023	RVU5H87	E 43 2318584	74550	21/05/2023
RVV3D72	E 43 2317761	60503	21/05/2023	RVX2F52	E 43 2320246	60503	22/05/2023
RWD5D61	C 00 1113118	55500	18/05/2023	RWE9E56	E 43 2320869	57463	22/05/2023
RYI4J21	E 43 2320810	57463	22/05/2023	SDV2J96	E 43 2318360	60503	21/05/2023
SDY4I45	E 43 2320552	74550	22/05/2023	SDY6E11	E 43 2320009	60503	22/05/2023
SEC3I09	E 43 2320399	74550	22/05/2023	SEI6G84	E 43 2319898	60503	20/05/2023
SEI7A64	E 43 2319036	60503	22/05/2023	SGS8G25	E 43 2318172	74550	21/05/2023
SHB5G97	E 43 2320496	74550	22/05/2023	SHJ3H81	E 43 2318537	74710	21/05/2023
SHJ4H69	E 43 2317261	74550	21/05/2023	SHM0B58	E 43 2315732	74550	20/05/2023
SHS9A54	C 00 1144037	55920	19/05/2023				

ÓRGÃO AUTUADOR: 264770

EDITAL DE NOTIFICAÇÃO DE AUTUAÇÃO PELO COMETIMENTO DE INFRAÇÃO DE TRÂNSITO

O Secretário de Transportes e Mobilidade Urbana, considerando o disposto nos artigos 24, 281, 282 e seus respectivos incisos da Lei Federal nº 9503/97 - Código de Trânsito Brasileiro - CTB, torna público, de acordo com a Resolução CONTRAN 619/2016 a relação de AUTOS DE INFRAÇÃO DE TRÂNSITO (AIT) validados e processados no lote número: NTW647701777 do dia 30/05/2023.

A partir da data desta publicação, o proprietário pode INDICAR O CONDUTOR INFRATOR E APRESENTAR A DEFESA DE AUTUAÇÃO até dia 04/07/2023.

DOCUMENTAÇÃO NECESSÁRIA PARA INDICAÇÃO DE CONDUTOR INFRATOR (Entrega pessoalmente ou via Correios):

-Formulário de Identificação do Condutor Infrator preenchido (Dísponivel para retirada no FACIL STMU).

Caso não esteja corretamente relatada a infração ocorrida, apresente DEFESA DA AUTUAÇÃO, de acordo com a legislação vigente.

DOCUMENTAÇÃO NECESSÁRIA PARA DEFESA DE AUTUAÇÃO (Entrega pessoalmente ou via Correios):

-Cópia da Notificação de autuação (Disponível para retirada no FACIL STMU);

-Cópia do documento do veículo;

-Cópia da CNH ou Permissão para Dirigir;

-Documento de identificação do proprietário;

-Documentos que comprovem a argumentação da defesa de autuação.

ENDEREÇO PARA ENVIO DA INDICAÇÃO DE CONDUTOR OU PARA PROTOCOLO DE DEFESA DE AUTUAÇÃO:

FACIL STMU - ALAMEDA DOS LÍRIOS, 303 - PQ. CECAP (Terminal Rodoviário) - CEP 07190-012

AJG8214	E 43 2321878	74550	23/05/2023	ALI5293	E 43 2321862	60503	23/05/2023
AMS3I10	E 43 2322267	60503	24/05/2023	AYZ0C25	E 43 2322198	74550	24/05/2023
BAP6H97	C 00 1169154	76331	23/05/2023	BGI1829	E 43 2321846	74550	23/05/2023
BMW4C11	C 00 1169159	76331	23/05/2023	BPI1060	E 43 2322163	75870	24/05/2023
BPO9C66	E 43 2322277	60503	24/05/2023	BPS3B81	E 43 2321698	74550	23/05/2023
BSX2C53	E 43 2321898	74630	23/05/2023	BXD1H41	E 43 2322193	74550	24/05/2023
BXW5H46	E 43 2321821	74550	23/05/2023	BYQ9346	E 43 2322210	75870	24/05/2023
CBN5I33	C 00 1168694	54100	24/05/2023	CFT7045	E 43 2322365	74550	24/05/2023
CIW4008	E 43 2321711	74550	23/05/2023	CJB2629	C 00 1159980	55500	23/05/2023
CKM8717	E 43 2321847	74550	23/05/2023	CMP5041	E 43 2322376	60503	24/05/2023
CTH3577	E 43 2321805	60503	23/05/2023	CTJ1051	E 43 2321800	60503	23/05/2023
CUH2234	E 43 2322401	74550	24/05/2023	CVA0A29	E 43 2322398	74550	24/05/2023
CVE0852	E 43 2321868	60503	23/05/2023	CWB7J85	E 43 2322296	60503	24/05/2023
DEF8575	E 43 2322194	74550	24/05/2023	DGE8G64	E 43 2321647	74550	23/05/2023
DIC7015	E 43 2321815	60503	23/05/2023	DIP8023	E 43 2321880	74550	23/05/2023
DIQ9474	E 43 2322236	74550	24/05/2023	DIS8J28	E 43 2322463	74550	24/05/2023
DLF7087	C 00 1144085	76332	23/05/2023	DMI2825	E 43 2322247	74630	24/05/2023
DPA8890	E 43 2322542	74550	24/05/2023	DQB1D71	E 43 2322461	74550	24/05/2023
DRK1E76	E 43 2321633	60503	23/05/2023	DRK9967	C 00 1144092	55500	23/05/2023
DSM9A61	C 00 1159984	55500	23/05/2023	DUD8457	E 43 2322303	60503	24/05/2023
DWR7886	E 43 2321891	74550	23/05/2023	DWV1267	E 43 2321668	60503	23/05/2023
DXM2J97	E 43 2321865	60503	23/05/2023	DXX1807	E 43 2322311	60503	24/05/2023
DYZ2275	C 00 1115397	55500	24/05/2023	EAE2I61	E 43 2321699	60503	23/05/2023
EBF4I58	E 43 2321892	74550	23/05/2023	EBL6G58	C 00 1168629	54100	24/05/2023
EBN8B31	E 43 2321893	74630	23/05/2023	EBR1839	E 43 2321810	60503	23/05/2023
EBW4E06	E 43 2321885	74550	23/05/2023	ECA9C83	E 43 2322528	74550	24/05/2023
EDB2J24	E 43 2321681	60503	23/05/2023	EHE6G76	E 43 2322257	60503	24/05/2023
EIS6C83	E 43 2321664	60503	23/05/2023	EJK8475	E 43 2322484	60503	24/05/2023
EJL1110	C 00 1115395	55500	24/05/2023	EKQ9A78	E 43 2321794	74550	23/05/2023
EMI2G21	E 43 2321807	60503	23/05/2023	ENR5D81	E 43 2322530	74630	24/05/2023
EPA7C61	E 43 2321733	60503	23/05/2023	EQT8H48	E 43 2322281	56732	24/05/2023
ETE2701	E 43 2322494	60503	24/05/2023	ETP5H41	C 00 1144084	55413	23/05/2023
ETP7926	E 43 2322544	74550	24/05/2023	EUK0E88	E 43 2322268	60503	24/05/2023
EUL9179	E 43 2322342	74550	24/05/2023	EUN7911	E 43 2322249	74550	24/05/2023
EUQ3250	E 43 2322134	74550	24/05/2023	EUS8310	C 00 1144082	76332	23/05/2023
EUX8943	E 43 2322518	74630	24/05/2023	EVL1418	E 43 2322379	60503	24/05/2023
EVM4130	E 43 2322454	74550	24/05/2023	EXI2C11	E 43 2321827	74550	23/05/2023
EXT7029	C 00 1169160	54522	24/05/2023	EXT7029	C 00 1169161	60330	24/05/2023
EYI5691	E 43 2322310	56732	24/05/2023	EYZ6J75	E 43 2322685	57463	24/05/2023
EZC1647	E 43 2322081	74550	24/05/2023	EZK2845	E 43 2321869	60503	23/05/2023
EZM5H36	E 43 2321876	74550	23/05/2023	FAE7895	C 00 1168630	54100	24/05/2023
FBD6985	E 43 2322348	60503	24/05/2023	FCU6613	C 00 1144087	76332	23/05/2023
FDU7E82	E 43 2322253	60503	24/05/2023	FEP1C55	C 00 1168695	54100	24/05/2023
FEQ2E93	C 00 1169157	54522	23/05/2023	FEQ4786	E 43 2321825	74550	23/05/2023
FET0572	E 43 2321806	60503	23/05/2023	FFG4456	E 43 2321883	74550	23/05/2023
FGC1573	E 43 2321713	74550	23/05/2023	FGH6I20	C 00 1168692	76332	24/05/2023
FHW7592	E 43 2321870	60503	23/05/2023	FJE9598	C 00 1168628	54100	24/05/2023
FJL4J61	E 43 2322314	56732	24/05/2023	FJS8A44	E 43 2322529	74550	24/05/2023
FJT1469	C 00 1115396	55500	24/05/2023	FKC5294	C 00 1098181	54521	24/05/2023
FKH4B96	E 43 2322470	60503	24/05/2023	FLJ5764	E 43 2321684	60503	23/05/2023
FMO6C64	E 43 2321798	74550	23/05/2023	FMZ9926	E 43 2321889	74550	23/05/2023
FNR1865	E 43 2322478	60503	24/05/2023	FOV9566	E 43 2322483	60503	24/05/2023
FPF3655	E 43 2322534	74550	24/05/2023	FPW6D79	C 00 1169155	53800	23/05/2023
FQJ7J31	E 43 2322521	74550	24/05/2023	FQK0A28	E 43 2321886	74630	23/05/2023
FQS3C63	C 00 1144086	76332	23/05/2023	FRV8E45	E 43 2321814	74550	23/05/2023
FTB4B15	E 43 2321811	60503	23/05/2023	FTV0A36	E 43 2322485	60503	24/05/2023
FUH4130	E 43 2322259	60503	24/05/2023	FVH3706	C 00 1169156	72340	23/05/2023
FVV5346	E 43 2321797	74550	23/05/2023	FWM8H99	E 43 2322482	60503	24/05/2023
FWN4C25	C 00 1169158	54522	23/05/2023	FXE9668	E 43 2322541	74550	24/05/2023
FXG5A90	E 43 2322520	74550	24/05/2023	FXQ1E16	E 43 2321687	60503	23/05/2023
FXX7I65	C 00 1116004	60501	24/05/2023	FXX7I65	C 00 1116003	60412	24/05/2023
FYN4596	E 43 2322533	74550	24/05/2023	FYN5F04	E 43 2322662	57463	24/05/2023
FZL0387	E 43 2322477	60503	24/05/2023	FZP1908	E 43 2322304	60503	24/05/2023
FZU5F96	E 43 2321853	74630	23/05/2023	GBC0D57	E 43 2321629	74550	23/05/2023
GCA8043	C 00 1168691	76332	24/05/2023	GCC9I05	C 00 1115400	55500	24/05/2023
GCQ3849	E 43 2322191	74550	24/05/2023	GDP4F16	C 00 1144091	55413	23/05/2023
GDQ3F78	E 43 2322339	74550	24/05/2023	GDT7B98	E 43 2322476	60503	24/05/2023
GEC3I45	E 43 2322380	60503	24/05/2023	GFC4B66	E 43 2322123	75870	24/05/2023
GFG3742	E 43 2322131	75870	24/05/2023	GFS7J65	E 43 2321816	74630	23/05/2023
GFU6E27	E 43 2321789	60503	23/05/2023	GGB2H97	C 00 1159981	55500	23/05/2023
GGQ2D84	E 43 2322294	56732	24/05/2023	GHE8I63	E 43 2322509	74550	24/05/2023
GIF2787	E 43 2322405	74550	24/05/2023	GIQ1E16	E 43 2322547	74550	24/05/2023
GIT2F42	E 43 2322302	60503	24/05/2023	GJA3A17	E 43 2322300	60503	24/05/2023
GJB4G25	E 43 2322460	74550	24/05/2023	GJS7A83	E 43 2321887	74630	23/05/2023
GKF6704	E 43 2322615	57463	24/05/2023	GKI6C31	C 00 1144093	55500	23/05/2023
GVW2977	E 43 2322077	74550	24/05/2023	GYI9J66	E 43 2322298	60412	24/05/2023
GYI9J66	E 43 2322287	56732	24/05/2023	HHT3459	E 43 2321855	74550	23/05/2023
HOI5879	E 43 2322543	74550	24/05/2023	KGU4040	E 43 2321820	74550	23/05/2023
KHP0A21	E 43 2322545	74550	24/05/2023	KMN5H32	E 43 2321648	60503	23/05/2023
LCD8437	E 43 2322126	75870	24/05/2023	LIH9107	E 43 2322164	75870	24/05/2023
LQV8H88	E 43 2321879	74550	23/05/2023	MGH7433	C 00 1144090	76332	23/05/2023
MGP1042	E 43 2322333	56732	24/05/2023	MNF1I18	E 43 2321832	60503	23/05/2023
NQX2J96	C 00 1144080	76332	23/05/2023	OCN5290	E 43 2321866	60503	23/05/2023
OHG8A50	C 00 1168693	76332	24/05/2023	OLE7731	C 00 1144081	76332	23/05/2023
ONL4252	E 43 2321851	74550	23/05/2023	OWY8411	E 43 2321714	74550	23/05/2023
OXE3529	C 00 1144079	55413	23/05/2023	OYL5B11	E 43 2321804	60503	23/05/2023
PCR0B98	E 43 2321657	60503	23/05/2023	PHE4G86	E 43 2321702	60503	23/05/2023
PVL5645	E 43 2322480	60503	24/05/2023	PWB4783	E 43 2321719	74630	23/05/2023
PZU9F29	E 43 2321727	74550	23/05/2023	PZU9F53	E 43 2322299	60412	24/05/2023
PZZ8495	E 43 2321724	74550	23/05/2023	QNT5957	E 43 2322526	74550	24/05/2023
QQE2G16	E 43 2322283	60503	24/05/2023	QQQ1G54	E 43 2322305	60503	24/05/2023
QUK5H71	E 43 2322535	74550	24/05/2023	QUZ3A67	E 43 2321743	60503	23/05/2023
QXJ9238	E 43 2322486	60503	24/05/2023	QXQ4H67	E 43 2322286	60503	24/05/2023
RCP2D37	E 43 2322474	60503	24/05/2023	RFN5D11	E 43 2321793	60503	23/05/2023
RGD2A82	C 00 1115408	60501	22/05/2023	RHS2E50	C 00 1115398	55500	24/05/2023
RHS2E50	C 00 1098180	53800	24/05/2023	RUE3G50	E 43 2321930	75870	23/05/2023
RUL7F62	E 43 2322244	74630	24/05/2023	RUY5E87	E 43 2321894	74630	23/05/2023
RVC2G12	E 43 2321801	60503	23/05/2023	RVM3C91	E 43 2321867	74550	23/05/2023
RVV3E48	E 43 2322537	74550	24/05/2023				

SECRETARIA DA SAÚDE

PORTARIA Nº 129/2023-SS

De 31 de Maio de 2023.

O SECRETÁRIO DA SAÚDE DA PREFEITURA DE GUARULHOS, DR. RICARDO RUI RODRIGUES ROSA, no uso de suas atribuições legais e, considerando o memorando nº 122/2023-SS12;

RESOLVE:

1. Retificar a Portaria nº 309/2022-SS, de 25/11/2022 que atualizou o Grupo de Trabalho, visando edição de normas para a liberação de servidores da Secretaria da Saúde para a participação em cursos, congressos, palestras e outros eventos de aprimoramento profissional, conforme segue:

Excluir:

Representante do Departamento Coordenação da Urgência e Emergência

VIVIAN STEFANI DE GODOY FRANCHI - CF 50420

Representante do Departamento de Recursos Humanos da Saúde:

CINTIA APARECIDA SOUZA - CF 60274

Incluir:

Representante do Departamento Coordenação da Urgência e Emergência

ANDRÉ HENRIQUE SCERVINO - CF 60146

Representante do Departamento de Recursos Humanos da Saúde:

ADRIANA ANTUNES PINHEIRO DA SILVA - CF 60442

Esta portaria entra em vigor na data de sua publicação.

EXTRATO DE QUALIFICAÇÃO DE ORGANIZAÇÃO SOCIAL EM SAÚDE

O Secretário Municipal de Saúde, **RICARDO RUI RODRIGUES ROSA**, no uso de suas atribuições legais, torna público para conhecimento dos interessados, considerando o disposto no § 1º, do Artigo 2º do Decreto Municipal nº 34.210, de 30 de maio de 2017, e o que consta no Processo Administrativo nº 23.127/2023, que fica qualificada como ORGANIZAÇÃO SOCIAL EM SAÚDE, a seguinte entidade**: ASSOCIAÇÃO PAULISTA DE SERVIÇOS À SAÚDE**, por haver atendido às exigências estabelecidas pela Lei Municipal nº 7.545/17, regulamentada pelo Decreto acima referido.

DEPARTAMENTO FINANCEIRO DA SAÚDE

CRONOLOGIA DE PAGAMENTO

Cumprindo as exigências do Artigo 1º da Lei Municipal nº 5.209, de 1º de outubro de 1998, e artigo 5º da Lei Federal nº 8.666/93, encontram-se afixadas nos Átrios da Secretaria da Fazenda e do Gabinete do Prefeito, para conhecimento público, as justificativas dos pagamentos que serão efetuados fora da ordem cronológica de pagamento aos seguintes credores:

ALERTY SERVIÇOS DE PORTARIA LTDA

CNPJ: 28.505.555/0001-04

CONTRATO/PEDIDO: 1202/2023 - FMS - Secretaria da Saúde

EMPENHO: 2213/2023

LIQUIDAÇÃO: 20552/2023

OBJETO: Fornecimento de leite UHT desnatado.

VALOR: R$ 329,40 (trezentos e vinte e nove reais e quarenta centavos), referente a recursos vinculados - Secretaria da Saúde.

NOTA FISCAL: 39

EXIGIBILIDADE: 09/06/2023

JUSTIFICATIVA: Tal solicitação se faz necessária, por se tratar de atendimento a Mandado de Segurança, uma vez que esse item não faz parte dos itens que são oferecidos à população pela rede deste município.

ANBIOTON IMPORTADORA LTDA

CNPJ: 11.260.846/0001-87

CONTRATO/PEDIDO: 902/2023 - FMS - Secretaria da Saúde

EMPENHO: 2227/2023
LIQUIDAÇÃO: 20441/2023
OBJETO: Fornecimento de Neslac.
VALOR: R$ 350,40 (trezentos e cinquenta reais e quarenta centavos), referente a recursos vinculados - Secretaria da Saúde.
NOTA FISCAL: 185179
EXIGIBILIDADE: 08/06/2023
JUSTIFICATIVA: Tal solicitação se faz necessária, por se tratar de atendimento a Mandado de Segurança, uma vez que esse item não faz parte dos itens que são oferecidos à população pela rede deste município.

ASSOCIAÇÃO FUNDO DE INCENTIVO A PESQUISA
CNPJ: 47.673.793/0004-16
CONTRATO/PEDIDO: 19701/2022-DLC - Secretaria da Saúde
EMPENHO: 363/2023
LIQUIDAÇÃO: 20432/2023
PROCESSO ADMINISTRATIVO: 38729/2022
OBJETO: Prestação de serviços de realização de exames de polissonografia simples (padrão) e com CPAP ou com SPLIT NIGHT.
VALOR: R$ 27.293,40 (vinte e sete mil, duzentos e noventa e três reais e quarenta centavos), referente a recursos vinculados - Secretaria da Saúde.
NOTA FISCAL: 57163
PERÍODO: Abril/2023
EXIGIBILIDADE: 16/06/2023
JUSTIFICATIVA: Trata-se de prestação de serviços de realização de exames de polissonografia simples (padrão) e com CPAP ou com SPLIT NIGHT e sua falta prejudicaria toda a população usuária do SUS.

ATONS DO BRASIL DISTRIBUIDORA DE PRODUTOS HOSPITALARES LTDA
CNPJ: 09.192.829/0001-08
PROCESSO ADMINISTRATIVO: 18706/2023 - Secretaria da Saúde
EMPENHO: 12411/2023
LIQUIDAÇÃO: 20535/2023
OBJETO: Fornecimento de Espironolactona.
VALOR: R$ 25.937,64 (vinte e cinco mil, novecentos e trinta e sete reais e sessenta e quatro centavos), referente a recursos vinculados - Secretaria da Saúde.
NOTA FISCAL: 59089
EXIGIBILIDADE: 03/06/2023
JUSTIFICATIVA: Trata-se de fornecimento de Espirinolactona para distribuição e sua falta prejudicaria o bom andamento dos serviços.

BIOBASE INDÚSTRIA E COMÉRCIO LTDA
CNPJ: 05.216.859/0001-56
PROCESSO ADMINISTRATIVO: 17136/2023 - Secretaria da Saúde
EMPENHO: 6507/2023, 6508/2023 e 6509/2023
LIQUIDAÇÃO: 20957/2023, 20959/2023, 20962/2023, 20963/2023 e 20964/2023
OBJETO: Fornecimento de sonda uretral estéril.
VALOR: R$ 20.676,00 (vinte mil, seiscentos e setenta e seis reais), referente a recursos vinculados - Secretaria da Saúde.
NOTA FISCAL: 64982, 65372 e 65626
EXIGIBILIDADE: 03/06/2023 e 16/06/2023
JUSTIFICATIVA: Trata-se de fornecimento de sonda uretral estéril utilizada nas unidades básicas de saúde e sua falta prejudicaria o usuário do SUS.

C.B.S. MEDICO CIENTIFICA S/A
CNPJ: 48.791.685/0001-68
PROCESSO ADMINISTRATIVO: 54188/2022 - Secretaria da Saúde
EMPENHO: 8183/2023 e 8184/2023
LIQUIDAÇÃO: 20590/2023 e 20592/2023
OBJETO: Fornecimento de abaixador de língua.
VALOR: R$ 9.600,00 (nove mil e seiscentos reais), referente a recursos vinculados - Secretaria da Saúde.
NOTA FISCAL: 1317654
EXIGIBILIDADE: 03/06/2023
JUSTIFICATIVA: Trata-se de fornecimento de abaixador de língua e sua falta prejudicaria a assistência à população usuária do SUS.

CCL COMÉRCIO E SERVIÇOS LTDA
CNPJ: 00.236.854/0001-71
CONTRATO/PEDIDO: 32601/2020-DLC - Secretaria da Saúde
EMPENHO: 2127/2023 e 5056/2023
LIQUIDAÇÃO: 20434/2023 e 20435/2023
OBJETO: Prestação de serviço de manutenção preventiva, calibração, certificação semestral e manutenção corretiva ilimitada nas capelas defluxo laminar e em seus componentes e estruturas que compões os equipamentos.
VALOR: R$ 6.160,20 (seis mil e cento e sessenta reais e vinte centavos), referente a recursos vinculados - Secretaria da Saúde.
NOTA FISCAL: 16078
EXIGIBILIDADE: 11/06/2023
JUSTIFICATIVA: Prestação de serviço de manutenção preventiva, calibração, certificação semestral e manutenção corretiva ilimitada nas capelas de fluxo laminar e em seus componentes e estruturas que compões os equipamentos e sua falta prejudicaria o perfeito funcionamento
do equipamento causando transtornos à população usuária do SUS.

COMERCIAL CIRURGICA RIOCLARENSE LTDA
CNPJ: 67.729.178/0004-91
PROCESSO ADMINISTRATIVO: 47449/2022 - Secretaria da Saúde
EMPENHO: 8177/2023
LIQUIDAÇÃO: 20553/2023
OBJETO: Fornecimento de Permetrina.
VALOR: R$ 8.460,00 (oito mil, quatrocentos e sessenta reais), referente a recursos vinculados - Secretaria da Saúde.
NOTA FISCAL: 1718587
EXIGIBILIDADE: 09/06/2023
JUSTIFICATIVA: Trata-se do fornecimento de Permetrina para distribuição e sua falta prejudicaria na assistência à população usuária do SUS.

COSTA CAMARGO COM. DE PRODUTOS HOSPITALARES LTDA
CNPJ: 36.325.157/0001-34
PROCESSO ADMINISTRATIVO: 43574/2022 - Secretaria da Saúde
EMPENHO: 6064/2023 e 6066/2023
LIQUIDAÇÃO: 20562/2023 e 20563/2023
OBJETO: Fornecimento de Levofloxacino.
VALOR: R$ 23.600,00 (vinte e três mil e seiscentos reais), referente a recursos vinculados - Secretaria da Saúde.
NOTA FISCAL: 174987
EXIGIBILIDADE: 09/06/2023
JUSTIFICATIVA: Trata-se de fornecimento de Levofloxacino para distribuição gratuita e sua falta prejudicaria a população usuária do SUS.

CUBOMED - COMÉRCIO ATACADISTA DE PRODUTOS PARA SAÚDE LTDA
CNPJ: 32.075.199/0001-03
CONTRATO/PEDIDO: 2902/2022-FMS - Secretaria da Saúde
EMPENHO: 238/2023
LIQUIDAÇÃO: 20565/2023
OBJETO: Fornecimento de Ensure.
VALOR: R$ 2.016,00 (dois mil e dezesseis reais), referente a recursos vinculados - Secretaria da Saúde.
NOTA FISCAL: 1411
EXIGIBILIDADE: 08/06/2023
JUSTIFICATIVA: Tal solicitação se faz necessária, por se tratar de atendimento a Mandado de Segurança, uma vez que esse item não faz parte dos itens que são oferecidos à população pela rede deste município.

D.B.S. HIGIÊNIZAÇÃO TEXTIL LTDA. ME
CNPJ: 20.762.941/0002-50
CONTRATO/PEDIDO: 40601/2019-DLC - Secretaria da Saúde
EMPENHO: 133/2023
LIQUIDAÇÃO: 20941/2023
OBJETO: Prestação de serviços de lavanderia hospitalar.
VALOR: R$ 29.673,12 (vinte e nove mil, seiscentos e setenta e três reais e doze centavos), referente a recursos vinculados - Secretaria da Saúde.
NOTA FISCAL: 63
PERIODO: Abril/2023
EXIGIBILIDADE: 02/06/2023
JUSTIFICATIVA: Trata-se da prestação de serviço de lavanderia hospitalar e sua falta prejudicaria a continuidade dos serviços de higienização das roupas hospitalares.

DAVITA SERVIÇOS DE NEFROLOGIA GUARULHOS LTDA
CNPJ: 59.649.251/0001-44
CONTRATO/PEDIDO: 25801/2020 - DLC- Secretaria da Saúde
EMPENHO: 247/2023
LIQUIDAÇÃO: 21098/2023, 21099/2023 e 21100/2023
PROCESSO ADMINISTRATIVO: 19994/2020 - Secretaria da Saúde
OBJETO: Serviços de terapia renal substitutiva a serem prestados a qualquer indivíduo que deles necessite.
VALOR: R$ 753.993,07 (setecentos e cinquenta e três mil, novecentos e noventa e três reais e sete centavos), referente a recursos vinculados - Secretaria da Saúde.
NOTA FISCAL: 2066, 2067 e 2068
PERÍODO: Fevereiro/2023 (complemento), Março/2023 (complemento) e Abril/2023
EXIGIBILIDADE: 06/06/2023
JUSTIFICATIVA: Através deste contrato são executados serviços de terapia renal substitutiva a qualquer indivíduo que deles necessite. A falta de pagamento impossibilitaria a continuidade do atendimento, prejudicando a população do município.

DIAVERUM ASSISTÊNCIA MÉDICA E NEFROLÓGICA LTDA
CNPJ: 59.650.366/0001-59
CONTRATO/PEDIDO: 25701/2020 - DLC - Secretaria da Saúde
EMPENHO: 249/2023
LIQUIDAÇÃO: 21128/2023 e 21130/2023
PROCESSO ADMINISTRATIVO: 19998/2020 - Secretaria da Saúde
OBJETO: Serviços de terapia renal substitutiva ambulatorial.
VALOR: R$ 1.053.432,56 (um milhão e cinquenta e três mil e quatrocentos e trinta e dois reais e cinquenta e seis centavos), referente a recursos vinculados -Secretaria da Saúde.
NOTA FISCAL: 1648 e 1649
PERÍODO: Março/2023 (complemento) e Abril/2023
EXIGIBILIDADE: 06/06/2023
JUSTIFICATIVA: Através deste contrato são executados serviços de terapia renal substitutiva ambulatorial. A falta de pagamento impossibilitaria a continuidade do atendimento, prejudicando a população do município.

DIGITAL JUNDIAI LTDA
CNPJ: 04.839.879/0001-10
CONTRATO/PEDIDO: 46101/2022-DLC - Secretaria da Saúde
EMPENHO: 4107/2023
LIQUIDAÇÃO: 20770/2023, 20772/2023 e 20775/2023
OBJETO: Locação de impressoras.
VALOR: R$ 655.752,54 (seiscentos e cinquenta e cinco mil, setecentos e cinquenta e dois reais e cinquenta centavos), referente a recursos vinculados - Secretaria da Saúde.
NOTA FISCAL: 5731, 8348 e 10252
EXIGIBILIDADE: 20/04/2023, 27/05/2023 e 25/06/2023
PERÍODO: Fevereiro/2023, Março/2023 e Abril/2023
JUSTIFICATIVA: Trata-se do serviço de locação de impressoras (outsourcing) utilizados na rede municipal de Saúde e a sua falta prejudicaria o bom andamento dos serviços.

GF SERVIÇOS ESPECIALIZADOS LTDA
CNPJ: 12.358.619/0001-51
CONTRATO/PEDIDO: 53401/2021-DLC- Secretaria da Saúde
EMPENHO: 1346/2023
LIQUIDAÇÃO: 20871/2023
OBJETO: Prestação de serviços de portaria.
VALOR: R$ 828.248,46 (oitocentos e vinte e oito mil, duzentos e quarenta e oito reais e quarenta e seis centavos), referente a recursos vinculados - Secretaria da Saúde.
NOTA FISCAL: 3553
PERÍODO: Março/2023
EXIGIBILIDADE: 09/05/2023
JUSTIFICATIVA: Trata-se de prestação de serviços de portaria e sua falta prejudicaria o bom andamento dos serviços.

HORUS SERVIÇOS MÉDICOS EIRELI
CNPJ: 08.835.545/0001-20
CONTRATO/PEDIDO: 37501/2022-DLC - Secretaria da Saúde
EMPENHO: 1666/2023
LIQUIDAÇÃO: 20654/2023 e 20655/2023
OBJETO: Prestação de serviço de oftalmologia que incluem consultas oftalmológicas e testes ortópticos para atendimentos dos educandos da rede pública de ensino de Guarulhos.
VALOR: R$ 435.000,00 (quatrocentos e trinta e cinco mil reais), referente a recursos vinculados - Secretaria da Saúde.
NOTA FISCAL: 1075 e 1076
PERÍODO: Abril/2023 e Maio/2023
EXIGIBILIDADE: 01/06/2023
JUSTIFICATIVA: Trata-se prestação de serviços de serviço de oftalmologia que incluem consultas oftalmológicas e testes ortópticos para atendimentos dos educandos da rede pública de ensino de Guarulhos e sua falta prejudicaria os usuários do SUS.

INDMED HOSPITALAR LTDA
CNPJ: 24.614.797/0001-85
PROCESSO ADMINISTRATIVO: 8368/2023 - Secretaria da Saúde
EMPENHO: 9972/2023
LIQUIDAÇÃO: 20571/2023
OBJETO: Fornecimento de Ibuprofeno.
VALOR: R$ 73.590,00 (setenta e três mil, quinhentos e noventa reais), referente a recursos vinculados - Secretaria da Saúde.
NOTA FISCAL: 6924
EXIGIBILIDADE: 08/06/2023
JUSTIFICATIVA: Trata-se de fornecimento de Ibuprofeno para distribuição e sua falta prejudicaria a população usuária do SUS.

INPHARMA HOSPITALAR LTDA
CNPJ: 43.607.262/0001-21
PROCESSO ADMINISTRATIVO: 63722/2022 - Secretaria da Saúde
EMPENHO: 3620/2023
LIQUIDAÇÃO: 20536/2023
OBJETO: Fornecimento de Dipirona Sódica.
VALOR: R$ 34.900,00 (trinta e quatro mil e novecentos reais), referente a recursos vinculados - Secretaria da Saúde.
NOTA FISCAL: 3238
EXIGIBILIDADE: 04/06/2023
JUSTIFICATIVA: Trata-se de fornecimento de Dipirona Sódica para distribuição gratuita e sua falta prejudicaria a população usuária do SUS.

INTERLAB FARMACÊUTICA LTDA
CNPJ: 43.295.831/0001-40
CONTRATO/PEDIDO: 120/2023-FMS - Secretaria da Saúde
EMPENHO: 7436/2023
LIQUIDAÇÃO: 20799/2023
OBJETO: Fornecimento de Trileptal.
VALOR: R$ 8.532,00 (oito mil, quinhentos e trinta e dois reais), referente a recursos vinculados - Secretaria da Saúde.
NOTA FISCAL: 125496
EXIGIBILIDADE: 02/06/2023
JUSTIFICATIVA: Tal solicitação se faz necessária, por se tratar de atendimento a Mandado de Segurança, uma vez que esse item não faz parte dos itens que são oferecidos à população pela rede deste município.

LOGGEN PRODUTOS PARA SAÚDE EIRELI
CNPJ: 24.980.102/0001-89
PROCESSO ADMINISTRATIVO: 11930/2023 e 17091/2023 - Secretaria da Saúde
EMPENHO: 6045/2023 e 10017/2023
LIQUIDAÇÃO: 20205/2023 e 20944/2023
OBJETO: Fornecimento de fórmula modificada para nutrição enteral.
VALOR: R$ 1.375.310,00 (um milhão, trezentos e setenta e cinco mil e trezentos e dez reais), referente a recursos vinculados -Secretaria da Saúde.
NOTA FISCAL: 3333 e 3347
EXIGIBILIDADE: 02/06/2023 e 09/06/2023
JUSTIFICATIVA: Trata-se de fornecimento de fórmula modificada para nutrição enteral e sua falta prejudicaria o usuário do SUS.

LOTUS MEDICAL LTDA
CNPJ: 25.386.146/0001-48
CONTRATO/PEDIDO: 44/2023-FMS - Secretaria da Saúde
EMPENHO: 4368/2023 e 4369/2023
LIQUIDAÇÃO: 20446/2023 e 20447/2023
OBJETO: Fornecimento de lâminas curvas.
VALOR: R$ 7.000,00 (sete mil reais), referente a recursos vinculados - Secretaria da Saúde.
NOTA FISCAL: 6204
EXIGIBILIDADE: 09/06/2023

JUSTIFICATIVA: Trata-se de fornecimento de lâminas curvas utilizadas nos hospitais e unidades de pronto atendimento e sua falta prejudicaria o usuário do SUS.
P.H.O - PRODUTOS HOSPITALARES E ODONTOLÓGICOS LTDA
CNPJ: 08.211.767/0001-71
CONTRATO/PEDIDO: 58/2023-FMS - Secretaria da Saúde
EMPENHO: 4528/2023
LIQUIDAÇÃO: 20904/2023
OBJETO: Fornecimento de tala de nylon.
VALOR: R$ 1.284,48 (um mil, duzentos e oitenta e quatro reais e quarenta e oito centavos), referente a recursos vinculados - Secretaria deSaúde.
NOTA FISCAL: 13552
EXIGIBILIDADE: 04/06/2023
JUSTIFICATIVA: Trata-se de fornecimento de tala de nylon para utilização nas unidades básicas de saúde e sua falta prejudicaria a assistência aos usuários do SUS.
R.V. IMOLA TRANSPORTES E LOGÍSTICA LTDA
CNPJ: 05.366.444/0001-69
CONTRATO/PEDIDO: 33901/2020-DLC - Secretaria da Saúde
EMPENHO: 633/2023
LIQUIDAÇÃO: 20967/2023 e 20968/2023
OBJETO: Prestação de serviços de gestão de logística, incluindo fornecimento de infraestrutura, mobiliário e recursos técnicos e operacionais especializados para gestão e operação de centro de distribuição, compreendendo as atividades de recebimento, conferência, armazenamento, separação, distribuição, controle de estoque e transporte de materiais médico-hospitalares, correlatos, medicamentos e demais produtos da área da saúde, além de sistema informatizado.
VALOR: R$ 416.277,70 (quatrocentos e dezesseis mil, duzentos e setenta e sete reais e setenta centavos) referente a recursos vinculados - Secretaria da Saúde.
NOTA FISCAL: 11467 e 11468
PERÍODO: Abril/2023
EXIGIBILIDADE: 16/06/2023
JUSTIFICATIVA: Trata-se de prestação de serviços de gestão de logística, incluindo fornecimento de infraestrutura, mobiliário e recursos técnicos e operacionais especializados para gestão e operação de centro de distribuição, compreendendo as atividades de recebimento, conferência, armazenamento, separação, distribuição, controle de estoque e transporte de materiais médico-hospitalares, correlatos, medicamentos e demais produtos da área da saúde, além de sistema informatizado e a sua falta prejudicaria o atendimento a toda população usuária do SUS.
VANCEL TRANSPORTADORA TURÍSTICA EIRELI
CNPJ: 60.138.864/0001-04
CONTRATO/PEDIDO: 54301/2021 -DLC - Secretaria da Saúde
EMPENHO: 1879/2023, 1868/2023 e1882/2023
LIQUIDAÇÃO: 20415/2023, 20389/2023 e 20393/2023
OBJETO: Locação de veículos com condutores capacitados, manutenção e combustível.
VALOR: R$ 480.906,84 (quatrocentos e oitenta mil, novecentos e seis reais e oitenta e quatro centavos), referente a recursos vinculados - Secretaria da Saúde.
NOTA FISCAL: 569
PERÍODO: Abril/2023
EXIGIBILIDADE: 09/06/2023
JUSTIFICATIVA: O serviço de transporte é oferecido à pacientes do SUS para consultas e exames e a falta do serviço acarretaria prejuízos a esses pacientes.
VIER PHARMA DISTRIBUIDORA HOSPITALAR, REPRESENTAÇÃO E CONSULTORIA LTDA
CNPJ: 12.419.620/0001-49
PROCESSO ADMINISTRATIVO: 6908/2023 - Secretaria da Saúde
EMPENHO: 8045/2023
LIQUIDAÇÃO: 20585/2023
OBJETO: Fornecimento de Vitamina B1.
VALOR: R$ 17.250,00 (dezessete mil, duzentos e cinquenta reais), referente a recursos vinculados - Secretaria da Saúde.
NOTA FISCAL: 2205
EXIGIBILIDADE: 08/06/2023
JUSTIFICATIVA: Trata-se de fornecimento de Vitamina B1 para distribuição e sua falta prejudicaria os usuários do SUS.

SECRETARIA DA FAZENDA

DEPARTAMENTO DO TESOURO

PROCESSO ADMINISTRATIVO DEFERIMENTO EM 02/06/2023.
27855/2023 - Raymundo Luiz Ferreira

CRONOLOGIA DE PAGAMENTO

Cumprindo as exigências do Artigo 1º da Lei Municipal nº 5.209, de 1º de outubro de 1998, e artigo 5º da Lei Federal nº 8.666/93, encontram-se afixadas nos Átrios da Secretaria da Fazenda e do Gabinete do Prefeito, para conhecimento público, as justificativas dos pagamentos que serão efetuados fora da ordem cronológica de pagamento aos seguintes credores:
1º OFICIAL DE REG. DE IMÓVEIS, TÍTULOS E DOCUMENTOS E CIVIL DE PESSOA JURÍDICA DA COMARCA DE GUARULHOS.
CNPJ: 51.260.743/0001-31
PROCESSO ADMINISTRATIVO: 36278/1997, 6166/1991, 15332/1983, 22780/1981, 20857/1980 e 920/1980 - Secretaria de Justiça.
EMPENHO: 4638/2023.
OBJETO: Obtenção de Registro, Exame e Cálculo.
VALOR: R$ 7.293,07 (sete mil duzentos e noventa e três reais e sete centavos).
NOTA FISCAL: 36278/1997, 6166/1991, 15332/1983, 22780/1981, 20857/1980 e 920/1980.
EXIGIBILIDADE: 30/05/2023.
JUSTIFICATIVA: O presente tem como objetivo o pagamento de custas e emolumentos referente a serviços diversos.
2º OFICIAL DE REG. DE IMÓVEIS, TÍTULOS E DOCUMENTOS E CIVIL DE PESSOA JURÍDICA DA COMARCA DE GUARULHOS.
CNPJ: 14.677.911/0001-62
PROCESSO ADMINISTRATIVO: 28850/2007 e 7311/1979 - Secretaria de Justiça.
EMPENHO: 4639/2023.
OBJETO: Obtenção de Exame e Cálculo.
VALOR: R$ 89,94 (oitenta e nove reais e noventa e quatro centavos).
NOTA FISCAL: 28850/2007 e 7311/1979.
EXIGIBILIDADE: 30/05/2023.
JUSTIFICATIVA: O presente tem como objetivo o pagamento de custas e emolumentos referente a serviços diversos.
A3 TERRAPLENAGEM E ENGENHARIA EIRELI
CNPJ: 05.326.068/0001-89.
PROCESSO ADMINISTRATIVO: 49327/2022 - Secretaria de Administrações Regionais.
EMPENHO: 593/2023.
OBJETO: 35% do consórcio Novagru - serviços de limpeza, manutenção e conservação do sistema de águas pluviais no município de Guarulhos.
VALOR: R$ 2.204.694,37 (dois milhões duzentos e quatro mil seiscentos e noventa e quatro reais e trinta e sete centavos).
NOTA FISCAL: 4738 e 4815.
EXIGIBILIDADE: 30/05/2023 e 31/05/2023.
JUSTIFICATIVA: O cumprimento da despesa em questão é indispensável para a recuperação e não degradação dos pavimentos no Município.
A3 TERRAPLENAGEM E ENGENHARIA EIRELI
CNPJ: 05.326.068/0001-89.
PROCESSO ADMINISTRATIVO: 19999/2023 - Secretaria de Administrações Regionais.
EMPENHO: 383/2023.
OBJETO: (50% do consórcio REPV GRU), prestação de serviço de recuperação de pavimentos, incluindo operação de tapa buracos, execução de recapeamento asfáltico de pequenos panos e execução de reparos de pavimentos intervalados.
VALOR: R$ 1.934.124,61 (um milhão novecentos e trinta e quatro mil cento e vinte e quatro reais e sessenta e um centavos).
NOTA FISCAL: 4821.
EXIGIBILIDADE: 24/06/2023.
JUSTIFICATIVA: O cumprimento da despesa em questão é indispensável para a manutenção do sistema de drenagem, visando a prevenção de enchentes e a não propagação de doenças no Município.
ALLCOMNET TECNOLOGIA E SISTEMAS LTDA
CNPJ: 04.424.094/0001-87.
PROCESSO ADMINISTRATIVO: 35637/2022 - Secretaria de Educação.
EMPENHO: 273/2023 e 271/2023.
OBJETO: Aquisição e Instalação de Solução de Segurança - Antivírus e Antispyware - Allcomnet Tecnologia.
VALOR: R$ 19.189,66 (dezenove mil cento e oitenta e nove reais e sessenta e seis centavos), referente a recursos vinculados - Secretaria de Educação.
NOTA FISCAL: 2809.
EXIGIBILIDADE: 27/06/2023.
JUSTIFICATIVA: Imprescindível para os ambientes informatizados, pois busca proporcionar maior proteção aos computadores da rede, resguardando problemas e ameaças que possam prejudicar os serviços prestados aos cidadãos, bem como a segurança das informações corporativas e dados pessoais de terceiros.
ASSOCIAÇÃO DOS BANANICULTORES DO MUNICÍPIO DE MIRACATU
CNPJ: 44.306.157/0001-15.
PROCESSO ADMINISTRATIVO: 11181/2023 - Secretaria de Educação.
EMPENHO: 2028/2023.
OBJETO: Fornecimento de gêneros alimentícios.
VALOR: R$ 129.949,30 (cento e vinte e nove mil novecentos e quarenta e nove reais e trintacentavos), referente a recursos vinculados - QESE.
NOTA FISCAL: 12710 e 12748.
EXIGIBILIDADE: 24/06/2023 e 16/06/2023.
JUSTIFICATIVA: Os itens solicitados fazem parte do cardápio da alimentação escolar, distribuídos ponto a ponto, exclusivamente nas Unidades Escolares e Entidades Parceiras desta Municipalidade.
CELEBRE AMBIENTAL EIRELI
CNPJ: 12.616.824/0001-70.
PROCESSO ADMINISTRATIVO: 49327/2022 - Secretaria de Administrações Regionais.
EMPENHO: 591/2023.
OBJETO: (30% do Consórcio NOVAGRU) Serviços de limpeza, manutenção e conservação do sistema de drenagem de água pluviais no município de Guarulhos.
VALOR: R$ 3.607.897,46 (três milhões seiscentos e sete mil oitocentos e noventa e sete reais e quarenta e seis centavos).
NOTA FISCAL: 2788 e 2749.
EXIGIBILIDADE: 30/05/2023 e 31/05/2023.
JUSTIFICATIVA: O cumprimento da despesa em questão é indispensável para a recuperação ea não degradação dos pavimentos do Município.
CENTRO DE INTEGRAÇÃO EMPRESA ESCOLA - CIEE
CNPJ: 61.600.839/0001-55
PROCESSO ADMINISTRATIVO: 36297/2021 - Secretaria de Habitação.
EMPENHO: 1123/2023.
OBJETO: Serviços de recrutamento e seleção de estudantes para atuarem como estagiários na Secretaria de Habitação, pagamento de bolsa - auxílio, auxílio-transporte e taxa Administrativa ref. ao mês de Maio/2023.
VALOR: R$ 20.807,05 (vinte mil oitocentos e sete reais e cinco centavos).
NOTA FISCAL: 116517.
EXIGIBILIDADE: 16/06/2023.
JUSTIFICATIVA: Em face ao número reduzido de funcionários, faz-se necessária a contratação de estagiários, como colaboradores em apoio aos Assistentes Sociais, Arquitetos e Engenheiros, que trabalham na Secretaria de Habitação.
COMERCIAL SISAL MATERIAIS PARA CONSTRUÇÃO E SERVIÇOS LTDA
CNPJ: 10.826.183/0001-52.
PROCESSO ADMINISTRATIVO: 11160/2023 - Secretaria de Meio Ambiente.
EMPENHO: 4465/2023.
OBJETO: Aquisição de areia média lavada.
VALOR: R$ 3.249,50 (três mil duzentos e quarenta e nove reais e cinqüenta centavos).
NOTA FISCAL: 5287.
EXIGIBILIDADE: 18/06/2023.
JUSTIFICATIVA: Justificamos a necessidade de receber esses itens para que os serviços de zeladoria e expansão do Zoológico Municipal de Guarulhos sejam mantidos com a quantidade e excelência de atendimento ao bem-estar dos animais aqui mantidos sob cuidados humanos, aos servidores e ao público visitante.
CONSORCIO GUARULHOS SUSTENTAVEL
CNPJ: 48.258.640/0001-22
PROCESSO ADMINISTRATIVO: 24591/2023 - Secretaria de Administrações Regionais.
EMPENHO: 11722/2023.
OBJETO: Serviços especializados em varrição manual e mecanizada, bem como, coleta de resíduos no Município de Guarulhos.
VALOR: R$ 2.312.692,89 (dois milhões trezentos e doze mil seiscentos e noventa e dois reais e oitenta e nove centavos).
NOTA FISCAL: 1 e 2.
EXIGIBILIDADE: 10/06/2023 e 30/05/2023.
JUSTIFICATIVA: O cumprimento da despesa em questão, é indispensável para a manutenção e conservação do Município.
CONSORCIO JFR ZARIF
CNPJ: 45.341.014/0001-07.
PROCESSO ADMINISTRATIVO: 21992/2022 - Secretaria de Obras.
EMPENHO: 5189/2022 e 2006/2023.
OBJETO: Contratação de empresa para serviços especializados em engenharia (projetos e obras) para construção do corredor de ônibus Jamil João Zarif - referente Programa de Macrodrenagem e Controle de Cheias do Rio Baquirivu Guaçu - Guarulhos/SP.
VALOR: R$ 1.217.213,63 (um milhão duzentos e dezessete mil duzentos e treze reais e sessenta e três centavos).
NOTA FISCAL: 07.
EXIGIBILIDADE: 15/06/2023.
JUSTIFICATIVA: É de extrema importância para o município e não pode sofrer solução de continuidade devido a pendências financeiras.
DUPATRI HOSPITALAR COMÉRCIO, IMPORTAÇÃO E EXPORTAÇÃO LTDA
CNPJ: 04.027.894/0007-50
PROCESSO ADMINISTRATIVO: 19151/2022 - Secretaria da Saúde
EMPENHO: 3097/2023 e 3099/2023
OBJETO: Fornecimento de Carbamazepina.
VALOR: R$ 189.000,00 (cento e oitenta e nove mil reais), referente a recursos vinculados - Secretaria da Saúde.
NOTA FISCAL: 324140
EXIGIBILIDADE: 16/06/2023
JUSTIFICATIVA: Trata-se de fornecimento de Carbamazepina para distribuição gratuita e sua falta prejudicaria a população usuária do SUS.
ECR ENGENHARIA LTDA
CNPJ: 42.161.372/0001-40
PROCESSO ADMINISTRATIVO: 27937/2021 - Secretaria de Obras.
EMPENHO: 1537/2023 e 1536/2023.
OBJETO: Consultoria para Supervisão Técnica, Ambiental e Social das obras constantes no programa de macrodrenagem e controle de enchentes do Rio Baquirivu - Guaçu - Guarulhos/SP.
VALOR: R$ 404.899,31 (quatrocentos e quatro mil oitocentos e noventa e nove reais e trinta e umcentavos).
NOTA FISCAL: 5546.
EXIGIBILIDADE: 30/06/2023.
JUSTIFICATIVA: O referido serviço é de extrema importância para o município, pois visa ampliar a capacidade dos sistemas de drenagem e o controle de inundações, nos eventos de cheias, na bacia do Rio Baquirivu - Guaçu, e promover a recuperação ambiental e social da área.
EDVAC SERVIÇOS EDUCACIONAIS LTDA
CNPJ: 04.167.858/0001-04.
PROCESSO ADMINISTRATIVO: 26607/2023 - Secretaria de Gestão.
EMPENHO: 61/2023.
OBJETO: Atendimento ao Programa Faculdade Guarulhos - referente abril/2023.
VALOR: R$ 40.897,22 (quarenta mil oitocentos e noventa sete reais e vinte e dois centavos).
NOTA FISCAL: 1042768.
EXIGIBILIDADE: 23/06/2023.
JUSTIFICATIVA: Serviço de ensino superior para os cursos de pedagogia e psicologia na modalidade presencial em atendimento ao Programa Faculdade Guarulhos.
ERA-TÉCNICA ENGENHARIA CONSTRUÇÕES E SERVIÇOS LTDA.
CNPJ: 65.035.222/0001-95
PROCESSO ADMINISTRATIVO: 19999/2023 - Secretaria de Administrações Regionais.
EMPENHO: 382/2023.
OBJETO: (50% do consórcio REPV GRU), prestação de serviço de recuperação de pavimentos, incluindo “operação de tapa buracos”, execução de recapeamento asfáltico de pequenos panos e execução de reparos de pavimentos intervalados.
VALOR: R$ 1.934.124,61 (um milhão novecentos e trinta e quatro mil cento e vinte e quatro reais e sessenta e um centavos).
NOTA FISCAL: 2722.
EXIGIBILIDADE: 24/06/2023.
JUSTIFICATIVA: O cumprimento da despesa em questão é indispensável para a manutenção do sistema de drenagem, visando aprevenção de enchentes e a não propagação de doenças no Município.
ERA-TÉCNICA ENGENHARIA CONSTRUÇÕES E SERVIÇOS LTDA.
CNPJ: 65.035.222/0001-95

PROCESSO ADMINISTRATIVO: 49327/2022 - Secretaria de Administrações Regionais.
EMPENHO: 596/2023.
OBJETO: (35% do consórcio NOVAGRU) Serviços de limpeza, manutenção e conservação do sistema de drenagem de água pluviais no município de Guarulhos.
VALOR: R$ 2.247.259,07 (dois milhões duzentos e quarenta e sete mil duzentos e cinquenta e nove reais e sete centavos).
NOTA FISCAL: 2762, 2717 e 2608.
EXIGIBILIDADE: 31/05/2023 e 30/05/2023.
JUSTIFICATIVA: O cumprimento da despesa em questão é indispensável para a recuperação e a não degradação dos pavimentos do Município.

ESB INDUSTRIA E COMERCIO DE ELETRO ELETRONICOS LTDA
CNPJ: 13.348.127/0001-48.
PROCESSO ADMINISTRATIVO: 16398/2023 - Secretaria de Educação.
EMPENHO: 7901/2023 e 7902/2023.
OBJETO: Fornecimento de luminária LED C/2021.
VALOR: R$ 105.660,00 (cento e cinco mil seiscentos e sessenta reais), referente a recursos vinculados - Secretaria de Educação.
NOTA FISCAL: 357.
EXIGIBILIDADE: 28/06/2023.
JUSTIFICATIVA: Tal aquisição é necessária para que possamos manter uma boa iluminação nas áreas externas dos edifícios sob responsabilidade da Secretaria de Educação, proporcionando segurança aos alunos, funcionários e demais usuários.

F A FERRARI DE SOUZA
CNPJ: 14.945.616/0001-40
PROCESSO ADMINISTRATIVO: 19857/2023 - Secretaria de Educação.
EMPENHO: 11823/2023.
OBJETO: Intérprete de Libras.
VALOR: R$ 495,93 (quatrocentos e noventa e cinco reais e noventa e três centavos), referente a recursos vinculados - Secretaria de Educação.
NOTA FISCAL: 2023299.
EXIGIBILIDADE: 24/06/2023.
JUSTIFICATIVA: Serviço de Interprete de Libras para o evento “Semana Mundial do Brincar”.

F.M. CORREA COMERCIO E SERVIÇOS LTDA
CNPJ: 44.940.663/0001-61
PROCESSO ADMINISTRATIVO: 6358/2023 - Secretaria de Administrações Regionais.
EMPENHO: 13144/2023.
OBJETO: Aquisição de corda NR 18 tipo bombeiro.
VALOR: R$ 2.505,00 (dois mil quinhentos e cinco reais).
NOTA FISCAL: 42.
EXIGIBILIDADE: 14/06/2023.
JUSTIFICATIVA: O cumprimento da despesa em questão é indispensável para a continuidade dos serviços de iluminação pública, prestados por esta Secretaria.

FLORESTANA CONSTRUÇÕES E SERVIÇOS LTDA
CNPJ: 53.591.103/0001-30.
PROCESSO ADMINISTRATIVO: 415/2023 - Secretaria de Administrações Regionais.
EMPENHO: 1426/2023.
OBJETO: Serviços de conservação e manutenção de áreas verdes, áreas urbanizadas e áreas ajardinadas no município de Guarulhos.
VALOR: R$ 821.923,47 (oitocentos e vinte e um mil novecentos e vinte e três reais e quarenta e sete centavos).
NOTA FISCAL: 6013.
EXIGIBILIDADE: 26/05/2023.
JUSTIFICATIVA: O cumprimento da despesa em questão é indispensável para a continuidade dos serviços de zeladoria, prestados por esta Secretaria..

GIDEP - GESTÃO INTELIGENTE DE DEVEDORES PÚBLICOS LTDA.
CNPJ: 11.042.990/0001-47
PROCESSO ADMINISTRATIVO: 16013/2020 - Secretaria de Justiça.
EMPENHO: 684/2023.
OBJETO: Prestação de serviços, referente a 01/05/2023 à 31/05/2023 - parcela 04/25.
VALOR: R$ 248.444,21 (duzentos e quarenta e oito mil quatrocentos e quarenta e quatro reais e vinte e um centavos).
NOTA FISCAL: 866.
EXIGIBILIDADE: 15/06/2023.
JUSTIFICATIVA: O presente tem como objetivo o pagamento referente aos serviços técnicos de manutenção, suporte, treinamento, capacitação, atualização e aperfeiçoamento do sistema informatizado de gestão da execução fiscal, sendo essa ferramenta indispensável para recuperação da dívida.

GRANFOOD ALIMENTOS EIRELI
CNPJ: 07.798.373/0001-07
PROCESSO ADMINISTRATIVO: 22071/2023 - Secretaria de Desenvolvimento e Assistência Social.
EMPENHO: 9641/2023.
OBJETO: Aquisição de gêneros alimentícios.
VALOR: R$ 70.280,00 (setenta mil duzentos e oitenta reais).
NOTA FISCAL: 6865.
EXIGIBILIDADE: 09/06/2023.
JUSTIFICATIVA: Os itens solicitados são de extrema necessidade para manipulação no preparo e triagem dos alimentos nos Equipamentos pertencentes a esta pasta, sendo que os mesmos atendem uma grande parte da população em situação de vulnerabilidade social.

GRANFOOD ALIMENTOS EIRELI
CNPJ: 07.798.373/0001-07
PROCESSO ADMINISTRATIVO: 13484/2023 - Secretaria de Educação.
EMPENHO: 3562/2023.
OBJETO: Fornecimento de gêneros alimentícios.
VALOR: R$ 75.213,05 (setenta e cinco mil duzentos e treze reais e cinco centavos), referente a recursos vinculados - QESE.
NOTA FISCAL: 6887, 6888 e 6889.
EXIGIBILIDADE: 15/06/2023
JUSTIFICATIVA: O item solicitado faz parte do cardápio da alimentação escolar, distribuído ponto a ponto, exclusivamente nas Unidades Escolares e Entidades Parceiras desta Municipalidade.

HEITOR SILKI MARTIM SILVA
CNPJ: 22.528.124/0001-87
PROCESSO ADMINISTRATIVO: 46777/2022 - Secretaria de Gestão.
EMPENHO: 2599/2023.
OBJETO: Fornecimento de água mineral em galões 20 litros.
VALOR: R$ 360,00 (trezentos e sessenta reais).
NOTA FISCAL: 3173 e 3106.
EXIGIBILIDADE: 24/06/2023.
JUSTIFICATIVA: O fornecimento de água mineral é indispensável aos servidores e demais usuários da Secretaria de Gestão, em locais que não tem filtro de água disponível, em atendimento ao disposto da Norma Regulamentadora 24 do Ministério do Trabalho.

IMPRENSA NACIONAL
CNPJ: 04.196.645/0001-00.
PROCESSO ADMINISTRATIVO: 40378/2019 - Secretaria da Fazenda.
EMPENHO: 1617/2023.
OBJETO: Publicação de atos administrativos do município no Diário Oficial da União.
VALOR: R$ 2.529,80 (dois mil quinhentos e vinte e nove reais e oitenta centavos).
NOTA FISCAL: 1068724 e 1067276.
EXIGIBILIDADE: 21/06/2023 e 13/06/2023.
JUSTIFICATIVA: A publicidade de avisos contendo os resumos dos editais de licitação no Diário Oficial da União se faz obrigatória quando se tratar de contrato a ser financiado parcial ou totalmente com recursos federais ou garantidos por instituições Federais, nos termos do artigo 21 da Lei nº 8.666/93.

IGM2 METROLOGIA E MANUTENÇÃO LTDA
CNPJ: 24.982.785/0001-03
PROCESSO ADMINISTRATIVO: 32634/2022- Secretaria de Transportes e Mobilidade Urbana.
EMPENHO: 2250/2023.
OBJETO: Serviço especializado em manutenção preventiva e corretiva dos aparelhos de ar- condicionado, com fornecimento de peças.
VALOR: R$ 8.213,35 (oito mil duzentos e treze reais e trinta e cinco centavos), referente a recursos vinculados - FMTT.
NOTA FISCAL: 256 e 255.
EXIGIBILIDADE: 17/06/2023.
JUSTIFICATIVA: São essenciais para a garantia de boas condições de trabalho nesta Secretaria, garantindo o controle de temperatura ideal do ambiente em dias de altas temperaturas.

INDALABOR ÍNDAIA LABORATÓRIO FARMACÊUTICO LTDA.
CNPJ: 04.654.861/0001-44.
PROCESSO ADMINISTRATIVO: 22885/2023 - Secretaria de Serviços Públicos.
EMPENHO: 8249/2023.
OBJETO: Fornecimento de álcool etílico 70%-espuma.
VALOR: R$ 2.475,04 (dois mil quatrocentos e setenta e cinco reais e quatro centavos).
NOTA FISCAL: 84785.
EXIGIBILIDADE: 07/06/2023.
JUSTIFICATIVA: Os materiais adquiridos destinam-se ao uso do departamento de manutenção e Conservação e trata-se de equipamento de proteção individual, utilizados pelos funcionários como medida preventiva a integridade física, considerando que a desinfecção constante de objetos, entre outros, reduz significativamente o risco de contágio nos diversos serviços prestados para a municipalidade.

INDMED HOSPITALAR LTDA
CNPJ: 24.614.797/0001-85
PROCESSO ADMINISTRATIVO: 8979/2023 - Secretaria da Saúde
EMPENHO: 10904/2023
OBJETO: Fornecimento de Claritromicina.
VALOR: R$ 227.900,00 (duzentos e vinte e sete mil e novecentos reais), referente a recursos vinculados - Secretaria da Saúde.
NOTA FISCAL: 6982
EXIGIBILIDADE: 15/06/2023
JUSTIFICATIVA: Trata-se de fornecimento de Claritromicina para distribuição e sua falta prejudicaria a população usuária do SUS.

INTERMUNDI ATIVIDADES PROFISSIONAIS E SERVIÇOS LTDA
CNPJ: 23.167.170/0001-60.
PROCESSO ADMINISTRATIVO: 12051/2022 - Secretaria de Educação.
EMPENHO: 367/2023 e 368/2023.
OBJETO: Execução de serviços de busca ativa da demanda escolar na primeira infância, referente ao período de 26/04/2023 a 25/05/2023.
VALOR: R$ 117.411,10 (cento e dezessete mil quatrocentos e onze reais e dez centavos), referente a recursos vinculados - Secretaria de Educação.
NOTA FISCAL: 271.
EXIGIBILIDADE: 24/06/2023.
JUSTIFICATIVA: Trata-se de solicitação de pagamento, frente aos serviços prestados pela Contratada, ressaltamos a importância desta prestação de serviços que visa combater a exclusão e a evasão escolar, bem como, identificação das crianças que estão fora da escola, ajudando-as a ingressarem às salas de aula.

JEAN C. V. FERREIRA & CIA LTDA
CNPJ: 08.533.577/0001-70.
PROCESSO ADMINISTRATIVO: 60357/2022 - Secretaria de Educação.
EMPENHO: 3474/2023 e 3475/2023.
OBJETO: Aquisição de ventiladores de mesa.
VALOR: R$ 8.200,00 (oito mil e duzentos reais), referente a recursos vinculados - Secretaria de Educação.
NOTA FISCAL: 3973.
EXIGIBILIDADE: 02/06/2023.
JUSTIFICATIVA: Justificamos a aquisição de ventiladores, os quais se destinam às unidades escolares recém-inauguradas, bem como reposição do Almoxarifado de Suprimentos da Secretaria de Educação, visto que os itens serão destinados á diversos setores da Secretaria, bem como para atendimento as Unidades Escolares da rede Municipal de Educação.

LAVANDERIA PAULISTA LTDA
CNPJ: 54.785.167/0001-34
PROCESSO ADMINISTRATIVO: 37923/2019 - Secretaria de Serviços Públicos.
EMPENHO: 7245/2023.
OBJETO: Locação de conjunto de uniformes com lavagem.
VALOR: R$ 8.687,00 (oito mil seiscentos e oitenta e sete reais).
NOTA FISCAL: 23105.
EXIGIBILIDADE: 03/06/2023.
JUSTIFICATIVA: Tendo em vista, a condenação deste Município a realizar diretamente ou mediante a contratação de terceiros, a lavagem/ higienização dos uniformes dos Agentes Operacionais (coveiros), que prestam serviço no Cemitério Necrópole Campo Santo.

MARCOS OSIRES MARTINS
CNPJ: 52.100.070/0001-15.
PROCESSO ADMINISTRATIVO: 60266/2022- Secretaria de Educação.
EMPENHO: 21367/2022 e 21368/2022.
OBJETO: Aquisição de cadeira de rodas.
VALOR: R$ 20.480,00 (vinte mil quatrocentos e oitenta reais), referente a recursos vinculados - Secretaria de Educação.
NOTA FISCAL: 2558.
EXIGIBILIDADE: 22/06/2023.
JUSTIFICATIVA: Atendimento aos educandos com deficiência física, favorecendo o acesso, a permanência e o atendimento das necessidades no espaço escolar.

MP IMPORTACAO, EXPORTACAO, PRODUTOS E SERVICOS EIRELI
CNPJ: 26.962.292/0001-37.
PROCESSO ADMINISTRATIVO: 46430/2022 - Secretaria de Desenvolvimento e Assistência Social.
EMPENHO: 8272/2023, 8271/2023 e 6057/2023.
OBJETO: Aquisição de televisores smart 42” e 50”.
VALOR: R$ 12.865,00 (doze mil oitocentos e sessenta e cinco reais).
NOTA FISCAL: 756 e 753.
EXIGIBILIDADE: 02/06/2023 e 03/05/2023.
JUSTIFICATIVA: Considerando a transferência de Recursos Financeiros do Ministério Público do Trabalho para o Conselho Tutelar do Município e as Emendas Parlamentares, salientamos que as aquisições são de extremas necessidades, e o não cumprimento dos prazos estabelecidos implicará no bloqueio dos recursos.

NADINE MORAIS ALVES
CNPJ: 37.479.305/0001-38.
PROCESSO ADMINISTRATIVO: 23555/2023 - Secretaria de Cultura.
EMPENHO: 10837/2023.
OBJETO: Contratação da artista representando Mauro Sergio N. O. Jr., no concerto da Orquestra Jovem Municipal no dia 13, 23 e 26/05/2023.
VALOR: R$ 10.710,00 (dez mil setecentos e dez reais).
NOTA FISCAL: 16.
EXIGIBILIDADE: 29/06/2023.
JUSTIFICATIVA: Como parte das atividades da Orquestra Gru Sinfônica, é oferecida ao cidadão de Guarulhos uma Temporada Sinfônica, que consiste de apresentações mensais realizadas no Teatro Padre Bento de forma gratuita.

NET TELECOM INFORMÁTICA LTDA
CNPJ: 04.597.289/0001-29
PROCESSO ADMINISTRATIVO: 8046/2023 - Secretaria de Direitos Humanos.
EMPENHO: 3285/2023.
OBJETO: Serviços de instalação de cabling.
VALOR: R$ 11.673,22 (onze mil seiscentos e setenta e três reais e vinte e dois centavos).
NOTA FISCAL: 10463.
EXIGIBILIDADE: 18/05/2023.
JUSTIFICATIVA: Trata-se de serviços de instalação de cabling que foram utilizados na reforma das novas instalações da Subsecretaria de Políticas da Diversidade, sendo imprescindível o pagamento para continuidade das ações da Secretaria de Direitos Humanos.

NET TELECOM INFORMÁTICA LTDA
CNPJ: 04.597.289/0001-29
PROCESSO ADMINISTRATIVO: 9907/2023 - Secretaria de Desenvolvimento e Assistência Social.
EMPENHO: 4735/2023 e 4734/2023.
OBJETO: Aquisição de serviços de telecomunicação.
VALOR: R$ 43.489,91 (quarenta e três mil quatrocentos e oitenta e nove reais e noventa e um centavos).
NOTA FISCAL: 10464, 10564 e 10549.
EXIGIBILIDADE: 09/06/2023.
JUSTIFICATIVA: A aquisição visa garantir o atendimento a população em situação de vulnerabilidade social, e sua falta, poderá causar prejuízos ao bom andamento dos serviços prestados por esta Administração Municipal.

NET TELECOM INFORMÁTICA LTDA
CNPJ: 04.597.589/0001-29.
PROCESSO ADMINISTRATIVO: 15981/2023 - Secretaria de Educação.
EMPENHO: 5632/2023 e 5631/2023.
OBJETO: Instalação de Infraestrutura de Telecomunicação no CEU São Domingos.
VALOR: R$ 17.749,26 (dezessete mil setecentos e quarenta e nove reais e vinte e seis centavos), referente a recursos vinculados - Secretaria de Educação.
NOTA FISCAL: 10550.
EXIGIBILIDADE: 22/06/2023.
JUSTIFICATIVA: Visa promover o serviço de remoção de rack 44U, infraestrutura de eletrodutos aparentes para ligação de pontos de dados/voz, instalação de pontos de rede para wifi, instalação de access points, remanejamento de tomadas elétricas, adequação e mudança de posição de infraestrutura existente.

NILCELI DA SILVA
CNPJ: 07.918.941/0001-58

PROCESSO ADMINISTRATIVO: 17390/2023 - Secretaria da Fazenda.
EMPENHO: 10152/2023.
OBJETO: Confecções de novos carimbos.
VALOR: R$ 1.336,32 (um mil trezentos e trinta e seis reais e trinta e dois centavos).
NOTA FISCAL: 4281.
EXIGIBILIDADE: 29/05/2023.
JUSTIFICATIVA: Refere-se ao serviço de confecções de novos carimbos para reposições de itens defeituosos ou desgastados.

NOVA PRANA - COLÉGIO INCLUSIVO LTDA - ME
CNPJ: 11.245.144/0001-24.
PROCESSO ADMINISTRATIVO: 7704/2023 - Secretaria de Educação.
EMPENHO: 1362/2023, 1366/2023, 1363/2023 e 1367/2023.
OBJETO: Educação especial para integral atendimento de diversos alunos.
VALOR: R$ 53.295,46 (cinqüenta e três mil duzentos e noventa e cinco reais e quarenta e seis centavos), sendo R$ 11.373,70 (onze mil trezentos e setenta e três reais e setenta centavos, referentes a recursos vinculados - QESE, e R$ 41.921,76 (quarenta e um mil novecentos e vinte e um reais e setenta e seis centavos), referentes a recursos vinculados - Secretaria de Educação.
NOTA FISCAL: 2997, 2999, 3003 e 3004.
EXIGIBILIDADE: 13/05/2023 e 08/06/2023.
JUSTIFICATIVA: Refere-se a cumprimento de ordem Judicial.

NTB COMERCIAL DE ALIMENTOS LTDA
CNPJ: 13.656.358/0001-19.
PROCESSO ADMINISTRATIVO: 26279/2023 - Secretaria de Educação.
EMPENHO: 8046/2023.
OBJETO: Aquisição de gêneros alimentícios.
VALOR: R$ 20.467,00 (vinte mil quatrocentos e sessenta e sete reais), referente a recursos vinculados - QESE.
NOTA FISCAL: 9426.
EXIGIBILIDADE: 17/06/2023.
JUSTIFICATIVA: Os itens solicitados fazem parte do cardápio da alimentação escolar, distribuídos ponto a ponto, exclusivamente nas Unidades Escolares e Entidades Parceiras desta Municipalidade.

NTB COMERCIAL DE ALIMENTOS LTDA
CNPJ: 13.656.358/0001-19.
PROCESSO ADMINISTRATIVO: 23062/2022 - Secretaria de Desenvolvimento e Assistência Social.
EMPENHO: 8731/2023.
OBJETO: Aquisição de gêneros alimentícios.
VALOR: R$ 37.776,00 (trinta e sete mil setecentos e setenta e seis reais).
NOTA FISCAL: 9296.
EXIGIBILIDADE: 04/06/2023.
JUSTIFICATIVA: Os itens solicitados são de extrema necessidade para o preparo dos alimentos nos equipamentos pertencentes a esta pasta, dentre eles destacamos o Restaurante Josué de Castro, sendo que o mesmo atende uma grande parte da população em situação de vulnerabilidade social.

OPERADOR NACIONAL DO SISTEMA DE REGISTRO ELETRÔNICO DE IMOVEIS (ONR)
CNPJ: 37.318.313/0001-00.
PROCESSO ADMINISTRATIVO: 73183/2018 - Secretaria de Justiça.
EMPENHO: 702/2023.
OBJETO: Emissão de certidões de matrículas on-line e pesquisa prévia - referente ao período de 16/05/2023 a 31/05/2023.
VALOR: R$ 4.458,97 (quatro mil quatrocentos e cinqüenta e oito reais e noventa e sete centavos).
NOTA FISCAL: 81341487.
EXIGIBILIDADE: 10/06/2023.
JUSTIFICATIVA: O presente tem como objetivo o pagamento da entidade, tendo em vista que se trata de emissão de certidões digitais pelos cartórios mediante o uso do sistema SAEC indispensáveis ao corpo jurídico desta Secretaria.

PARTNER TRANSPORTADORA TURÍSTICA LTDA
CNPJ: 14.281.409/0001-38.
PROCESSO ADMINISTRATIVO: 13328/2023 - Secretaria de Esporte e Lazer.
EMPENHO: 7254/2023.
OBJETO: Locação de ônibus rodoviário tipo executivo, com condutor.
VALOR: R$ 61.500,00 (sessenta e um mil e quinhentos reais).
NOTA FISCAL: 27.
EXIGIBILIDADE: 30/06/2023.
JUSTIFICATIVA: Para uso no transporte dos jogadores e comissão técnica, no evento da SEL - JOMI Fase I e Jogos da Juventude.

PILAR ECOTEC AMBIENTAL LTDA
CNPJ: 30.667.156/0001-91.
PROCESSO ADMINISTRATIVO: 3502/2023 - Secretaria de Cultura.
EMPENHO: 10402/2023.
OBJETO: Locação de sanitários químicos modelo standard.
VALOR: R$ 766,60 (setecentos e sessenta e seis reais e sessenta centavos).
NOTA FISCAL: 23781.
EXIGIBILIDADE: 22/06/2023.
JUSTIFICATIVA: Para uso no evento do dia 21/05/2023.

PORTO SEGURO COMPANHIA DE SEGUROS GERAIS
CNPJ: 61.198.164/0001-60
PROCESSO ADMINISTRATIVO: 51522/2022 - Secretaria de Serviços Públicos.
EMPENHO: 8856/2023.
OBJETO: Contratação de cobertura de seguro contra roubo e sinistro para quatro veículos.
VALOR: R$ 6.000,00 (seis mil reais).
NOTA FISCAL: 69110234.
EXIGIBILIDADE: 19/06/2023.
JUSTIFICATIVA: A contratação se faz necessária para manter o veículo descrito, em padrão de segurança, minimizando os riscos de possíveis perdas patrimoniais.

S & A COMUNICAÇÃO VISUAL LTDA
CNPJ: 31.944.295.0001-88.
PROCESSO ADMINISTRATIVO: 15717/2023 - Secretaria de Serviços Públicos.
EMPENHO: 5482/2023.
OBJETO: Fornecimento de placas de comunicação em poliestireno.
VALOR: R$ 1.983,25 (um mil novecentos e oitenta e três reais e vinte e cinco centavos).
NOTA FISCAL: 242.
EXIGIBILIDADE: 01/06/2023.
JUSTIFICATIVA: O material solicitado destina-se ao uso da equipe de educação Ambiental nos sacos de adubo a serem fornecidos pala SSP.

SELLMAR DISTRIBUIDORA DE ALIMENTOS LTDA
CNPJ: 18.813.463/0001-38.
PROCESSO ADMINISTRATIVO: 18525/2023 - Secretaria de Educação.
EMPENHO: 4540/2023.
OBJETO: Fornecimento de gêneros alimentícios.
VALOR: R$ 19.510,84 (dezenove mil quinhentos e dez reais e oitenta e quatro centavos), referente a recursos vinculados - QESE.
NOTA FISCAL: 2612 e 2685.
EXIGIBILIDADE: 10/06/2023 e 23/06/2023.
JUSTIFICATIVA: Os itens solicitados fazem parte do cardápio da alimentação escolar, distribuído ponto a ponto, exclusivamente nas Unidades Escolares e Entidades Parceiras desta Municipalidade

SERVIX INFORMÁTICA LTDA
CNPJ: 01.134.191/0001-47
PROCESSO ADMINISTRATIVO: 33511/2021 - Secretaria de Educação.
EMPENHO: 385/2023 e 384/2023.
OBJETO: Serviços de suporte técnico ao ambiente armazenamento de dados NettApp (Storages).
VALOR: R$ 20.480,16 (vinte mil quatrocentos e oitenta reais e dezesseis centavos), referente a recursos vinculados - Secretaria de Educação.
NOTA FISCAL: 6169.
EXIGIBILIDADE: 24/06/2023.
JUSTIFICATIVA: Serviço necessário para manutenção dos Storages NettApp, que têm como função armazenar todas as informações de servidores, arquivos, sistemas, banco de dados e quaisquer outros tipos de informações necessárias a Secretaria da Educação.

SINGULAR ENGENHARIA, ASSESSORIA, CONSULTORIA, PROJETOS E SERVIÇOS LTDA
CNPJ: 11.467.189/0001-43.
PROCESSO ADMINISTRATIVO: 60035/2022 - Secretaria de Obras.
EMPENHO: 2440/2023 e 2438/2023.
OBJETO: Contratação de serviços de consultoria, para supervisão técnica, ambiental e social das obras constantes no Programa de Macrodrenagem e Controle de enchentes do Rio Baquirivu-Guaçu - Guarulhos/SP.
VALOR: R$ 162.360,33 (cento e sessenta e dois mil trezentos e sessenta reais e trinta e três centavos).
NOTA FISCAL: 29.
EXIGIBILIDADE: 01/06/2023.
JUSTIFICATIVA: O referido serviço é de extrema importância para o município e não pode sofrer interrupção devido a pendências financeiras, por fazer parte do Programa Baquirivi-Guaçu pela Corporação Andina de Fomento - CAF.

SUPERFOOD ALIMENTOS LTDA
CNPJ: 27.339.484/0001-54
PROCESSO ADMINISTRATIVO: 11188/2023 e 11185/2023 - Secretaria de Educação.
EMPENHO: 2766/2023 e 2775/2023.
OBJETO: Fornecimento de gêneros alimentícios.
VALOR: R$ 48.531,32 (quarenta e oito mil quinhentos e trinta e um reais e trinta e dois centavos), referente a recursos vinculados - QESE.
NOTA FISCAL: 6243 e 6242.
EXIGIBILIDADE: 15/06/2023.
JUSTIFICATIVA: Os itens solicitados fazem parte do cardápio da alimentação escolar, distribuídos ponto a ponto, exclusivamente, nas Unidades Escolares e Entidades Parceiras desta Municipalidade.

TELSYS INFORMATICA LTDA
CNPJ: 08.362.322/0001-92.
PROCESSO ADMINISTRATIVO: 10121/2023 - Secretaria de Serviços Públicos.
EMPENHO: 4234/2023 e 4239/2023.
OBJETO: Aquisição de materiais de links ópticos, tubulações, cabeamentos para redes físicas e elétricas para informática.
VALOR: R$ 27.499,48 (vinte e sete mil quatrocentos e noventa e nove mil e quarenta e oito centavos)
NOTA FISCAL: 520.
EXIGIBILIDADE: 21/06/2023.
JUSTIFICATIVA: Se faz necessária para suprir demanda aos utilizados por este Departamento que se encontram depreciados e apresentam diversos acessoas danificados, trazendo risco de comprometimento no trafego de dados causando prejuízo.

TK ELEVADORES BRASIL LTDA
CNPJ: 90.347.840/0067-44
PROCESSO ADMINISTRATIVO: 36847/2021 - Secretaria de Educação.
EMPENHO: 331/2023 e 335/2023.
OBJETO: Contratação de empresa para manutenção dos elevadores da Sede da Secretaria de Educação.
VALOR: R$ 8.781,04 (oito mil setecentos e oitenta e um reais e quatro centavos), referente a recursos vinculados - Secretaria de Educação.
NOTA FISCAL: 20829 e 21032.
EXIGIBILIDADE: 02/05/2023 e 31/05/2023.
JUSTIFICATIVA: O serviço de manutenção dos elevadores da Sede é indispensável para garantir a acessibilidade dos funcionários, pais, alunos, professores e comunidade nas dependências do prédio, além de aumentar a vida útil dos componentes dos equipamentos que possam ter sofrido desgastes durante sua utilização.

W&C ALIMENTOS LTDA
CNPJ: 10.362.443/0001-86.
PROCESSO ADMINISTRATIVO: 28693/2023 - Coordenadoria Municipal de Proteção e Defesa Civil.
EMPENHO: 12404/2023.
OBJETO: Aquisição de cestas básicas.
VALOR: R$ 8.000,00 (oito mil reais).
NOTA FISCAL: 45939.
EXIGIBILIDADE: 28/06/2023.
JUSTIFICATIVA: As cestas adquiridas serão distribuídas de forma gratuita às famílias com moradias em áreas de riscos, destruídas e interditadas em função de deslizamentos, solapamentos, inundações, incêndios ou outras condições que impeçam o uso seguro da moradia, a serem definidas pelos Técnicos da Defesa Civil desta Coordenadoria Municipal.

W&C ALIMENTOS LTDA
CNPJ: 10.362.443/0001-86.
PROCESSO ADMINISTRATIVO: 9916/2023 - Secretaria de Desenvolvimento e Assistência Social.
EMPENHO: 10007/2023.
OBJETO: Aquisição de gêneros alimentícios.
VALOR: R$ 4.050,00 (quatro mil e cinquenta reais).
NOTA FISCAL: 45920.
EXIGIBILIDADE: 24/06/2023.
JUSTIFICATIVA: Os itens solicitados são de extrema necessidade para manipulação no preparo edos alimentos nos Equipamentos pertencentes a esta pasta, dentre eles destacamos o Restaurante Popular de Solidariedade, sendo que o mesmo atende uma grande parte da população em situação de vulnerabilidade social.

LOCAÇÃO DE IMÓVEL DESTINADO À INSTALAÇÃO DA UNIDADE BÁSICA DE SAÚDE DO PARQUE SANTOS DUMONT - SECRETARIA DA SAÚDE
ARMANDO MARQUES JACINTO
CPF: 297.364.478-04
PROCESSO ADMINISTRATIVO: 63002/2017 - Secretaria da Saúde
EMPENHO: 2270/2023
OBJETO: Locação do imóvel sito à Rua Rafael Fernandes, 55 (antigo 11A) - Parque Santos Dumont-Guarulhos/SP.
VALOR: R$ 2.486,84 (dois mil e quatrocentos e oitenta e seis reais e oitenta e quatro centavos), referente a recursos vinculados - Secretaria da Saúde.
EXIGIBILIDADE: 10/06/2023
JUSTIFICATIVA: Trata-se locação de imóvel destinado à Instalação da Unidade Básica de Saúde do Parque Santos Dumont e a interrupção do pagamento dessa locação causaria enormes transtornos no atendimento à população usuária.

LOCAÇÃO DE IMÓVEL DESTINADO À INSTALAÇÃO DA UNIDADE FÁCIL SÃO JOÃO
ARTA ADMINISTRADORA DE BENS LTDA
CNPJ: 34.074.293/0001-73
PROCESSO ADMINISTRATIVO: 10014/2022 - Secretaria de Gestão.
EMPENHO: 34/2023.
OBJETO: Locação do imóvel sito à Rua Particular, nº 29 - Jardim S. João - Guarulhos/SP.
VALOR: R$ 5.000,00 (cinco mil reais).
NOTA FISCAL: 10014/2022.
EXIGIBILIDADE: 10/06/2023.
JUSTIFICATIVA: Locação do imóvel onde está instalada a Unidade do Fácil São João.

LOCAÇÃO DE IMÓVEL DESTINADO À INSTALAÇÃO DA BASE DO SAMU - SERÓDIO - SECRETARIA DA SAÚDE
ARTA ADMINISTRADORA DE BENS LTDA
CNPJ: 34.074.293/0001-73
PROCESSO ADMINISTRATIVO: 13693/2023 - Secretaria da Saúde
EMPENHO: 10594/2023
OBJETO: Locação do imóvel sito à Rua Particular, nº 19 - Cidade Seródio - Guarulhos/SP.
VALOR: R$ 4.000,00 (quatro mil reais), referente a recursos vinculados- Secretaria da Saúde.
EXIGIBILIDADE: 10/06/2023
JUSTIFICATIVA: Trata-se locação de imóvel destinado para instalação da base do SAMU - Seródio - Secretaria da Saúde. A interrupção do pagamento causaria enormes transtornos à população usuária.

LOCAÇÃO DE IMÓVEL DESTINADO À INSTALAÇÃO DO CENTRO DE ATENDIMENTO PSICOSSOCIAL-CAPS II - SECRETARIA DA SAÚDE
AZEMILDE HEVIA DE QUEIROZ
CPF: 069.156.408-60
PROCESSO ADMINISTRATIVO: 53234/2008 - Secretaria da Saúde
EMPENHO: 2249/2023
OBJETO: Locação do imóvel sito à Rua Raphael Colacioppo, nº 80, Jardim Bom Clima, Guarulhos/SP.
VALOR: R$ 4.300,00 (quatro mil e trezentos reais), referente a recursos vinculados - Secretaria da Saúde.
EXIGIBILIDADE: 11/06/2023
JUSTIFICATIVA: Trata-se locação de imóvel destinado à instalação do Centro de Atendimento Psicossocial - CAPS II. A interrupção no pagamento dessa locação causaria transtornos nos atendimentos de ações em saúde mental, álcool e outras drogas aos usuários do SUS.

LOCAÇÃO DE IMÓVEL DESTINADO À INSTALAÇÃO DO SRT CAPS REGIÃO DE SAÚDE CANTAREIRA II - SECRETARIA DA SAÚDE
F & C ENGENHARIA E SEGURANÇA DO TRABALHO S/S LTDA
CNPJ: 01.351.859/0001-08
PROCESSO ADMINISTRATIVO: 44030/2017 - Secretaria da Saúde
EMPENHO: 4186/2023
OBJETO: Locação do imóvel sito à Rua Cônego Ezequias, 317 - Vila Rosália - Guarulhos/SP
VALOR: R$ 4.700,00 (quatro mil e setecentos reais), referente a recursos vinculados - Secretaria da Saúde.
EXIGIBILIDADE: 15/06/2023
JUSTIFICATIVA: Trata-se locação de imóvel destinado à Instalação do SRT CAPS Região de Saúde Cantareira II e a interrupção do pagamento dessa locação causaria enormes transtornos no atendimento à população usuária.

LOCAÇÃO DE IMÓVEL DESTINADO A INSTALAÇÃO DA UBS JD. CAMBARÁ - SECRETARIA DA SAÚDE
FRANCISCO GUSTAVO DE CARVALHO
CPF: 012.082.798-07
PROCESSO ADMINISTRATIVO: 30308/2015 - Secretaria da Saúde

EMPENHO: 19/2023
OBJETO: Locação do imóvel sito à Rua Adolfo Vasconcelos Noronha, nº 233, Parque Continental III, Guarulhos/SP.
VALOR: R$ 3.600,00 (três mil e seiscentos reais), referente a recursos vinculados - Secretaria da Saúde.
EXIGIBILIDADE: 11/06/2023
JUSTIFICATIVA: Trata-se locação de imóvel destinado para instalação da UBS- JD Cambará. A interrupção no pagamento dessa locação causaria enormes transtornos no atendimento à população usuária.

LOCAÇÃO DE IMÓVEL DESTINADO À INSTALAÇÃO DA UNIDADE BÁSICA DE SAÚDE JARDIM MUNHOZ - SECRETARIA DA SAÚDE
HIRMA SILVÉRIO RAMIRES
CPF: 027.396.098-92
PROCESSO ADMINISTRATIVO: 45045/2017 - Secretaria da Saúde
EMPENHO: 2255/2023
OBJETO: Locação do imóvel sito à Rua Professor José Munhoz nº 474 - Jd. Munhoz - Guarulhos/SP.
VALOR: R$ 6.200,00 (seis mil e duzentos reais), referente a recursos vinculados - Secretaria da Saúde.
EXIGIBILIDADE: 11/06/2023
JUSTIFICATIVA: Trata-se locação de imóvel destinado para instalação da unidade Básica de Saúde Jardim Munhoz. A interrupção dessa locação causaria enormes transtornos ao atendimento da população usuária do sistema SUS.

LOCAÇÃO DE IMÓVEL DESTINADO À INSTALAÇÃO DA SEDE DA REGIÃO DE SAÚDE III - SÃO JOÃO/ BONSUCESSO - SECRETARIA DA SAÚDE
HUMBERTO ANTÔNIO ALVES
CPF: 005.872.848-11
PROCESSO ADMINISTRATIVO: 39876/2017 - Secretaria da Saúde
EMPENHO: 916/2023
OBJETO: Locação do imóvel sito à Av. Serra redonda, 203-Jardim São João - Guarulhos/SP.
VALOR: R$ 9.209,75 (nove mil e duzentos e nove reais e setenta e cinco centavos), referente a recursos vinculados - Secretaria da Saúde.
EXIGIBILIDADE: 15/06/2023
JUSTIFICATIVA: Trata-se locação de imóvel destinado à Instalação da sede da Região de Saúde III São João Bonsucesso e a interrupção do pagamento dessa locação causaria enormes transtornos no atendimento à população usuária.

LOCAÇÃO DE IMÓVEL DESTINADO À INSTALAÇÃO DA UNIDADE BÁSICA DE SAÚDE ALLAN KARDEC- ALICE PEREIRA - SECRETARIA DA SAÚDE
INSTITUIÇÃO ALLAN KARDEC- ALICE PEREIRA
CNPJ: 44.277.424/0001-73
PROCESSO ADMINISTRATIVO: 1234/2018 - Secretaria da Saúde
EMPENHO: 32/2023
OBJETO: Locação do imóvel sito à Rua Ipacaetá, nº 71, Jardim Presidente Dutra - Guarulhos/SP.
VALOR: R$ 5.170,00 (cinco mil e cento e setenta reais), referente a recursos vinculados - Secretaria da Saúde.
EXIGIBILIDADE: 09/06/2023
JUSTIFICATIVA: Trata-se locação de imóvel destinado à Instalação da Unidade Básica de Saúde Allan Kardec- Alice Pereira e a interrupção do pagamento dessa locação causariam enormes transtornos no atendimento à população usuária.

LOCAÇÃO DE IMÓVEL DESTINADO À INSTALAÇÃO DO CTA, REGIONAL DE SAÚDE I, ESCOLA SUS E OFICINA TEAR - SECRETARIA DA SAÚDE
MANOEL FRANCISCO DE OLIVEIRA
CPF: 217.464.198-49
PROCESSO ADMINISTRATIVO: 940/2020 - Secretaria da Saúde
EMPENHO: 1587/2023, 1588/2023, 1589/2023
OBJETO: Locação do imóvel sito na Avenida Tiradentes, 2529 (ant. nº 2521), Cocaia - Guarulhos/SP
VALOR: R$ 61.671,50 (sessenta e um mil e seiscentos e setenta e um reais e cinquenta centavos), referente a recursos vinculados - Secretaria da Saúde.
EXIGIBILIDADE: 10/06/2023
JUSTIFICATIVA: Trata-se locação de imóvel destinado à Instalação do CTA, Regional De Saúde I, Escola Sus e Oficina Tear e a interrupção do pagamento dessa locação causaria enormes transtornos no atendimento à população usuária.

LOCAÇÃO DE IMÓVEL DESTINADO À INSTALAÇÃO DA UNIDADE BÁSICA DE SAÚDE JARDIM NORMANDIA - SECRETARIA DA SAÚDE
ZENARIO SOARES DOS REIS
CPF: 044.323.578-35
PROCESSO ADMINISTRATIVO: 39089/2016 - Secretaria da Saúde
EMPENHO: 2254/2023
OBJETO: Locação do imóvel sito à Estrada da Água Chata, 987 - Jd. Normandia - Guarulhos/SP
VALOR: R$ 6.907,56 (seis mil e novecentos e sete reais e cinquenta e seis centavos), referente a recursos vinculados - Secretaria da Saúde.
EXIGIBILIDADE: 14/06/2023
JUSTIFICATIVA: Trata-se locação de imóvel destinado à Instalação da Unidade Básica de Saúde Jardim Normandia e a interrupção do pagamento dessa locação causaria enormes transtornos no atendimento à população usuária.

LOCAÇÃO DE IMÓVEL DESTINADO À INSTALAÇÃO DA UNIDADE BÁSICA DE SAÚDE DO JARDIM SANTA PAULA - SECRETARIA DA SAÚDE
JOSÉ CARLOS DOS SANTOS
CPF: 327.639.306-97
PROCESSO ADMINISTRATIVO: 14558/2014 - Secretaria da Saúde
EMPENHO: 1199/2023
OBJETO: 50% da locação do imóvel sito à Rua Roza de Campos, 156-Jd. Santa Paula - Guarulhos/SP
VALOR: R$ 3.200,00 (três mil e duzentos reais), referente a recursos vinculados - Secretaria da Saúde.
EXIGIBILIDADE: 15/06/2023
JUSTIFICATIVA: Trata-se locação de imóvel destinado à Instalação da Unidade Básica de Saúde do Jardim Santa Paula e a interrupção do pagamento dessa locação causaria enormes transtornos no atendimento à população usuária.

MARIA NATALICE DA CONCEIÇÃO SOARES DOS SANTOS
CPF: 262.265.778-19
PROCESSO ADMINISTRATIVO: 14558/2014 - Secretaria da Saúde
EMPENHO: 1193/2023
OBJETO: 50% da locação do imóvel sito à Rua Roza de Campos, 156-Jd. Santa Paula - Guarulhos/SP
VALOR: R$ 3.200,00 (três mil e duzentos reais), referente a recursos vinculados - Secretaria da Saúde.
EXIGIBILIDADE: 15/06/2023
JUSTIFICATIVA: Trata-se locação de imóvel destinado à Instalação da Unidade Básica de Saúde do Jardim Santa Paula e a interrupção do pagamento dessa locação causaria enormes transtornos no atendimento à população usuária.

LOCAÇÃO DE IMÓVEL DESTINADO À INSTALAÇÃO DA UNIDADE BÁSICA DE SAÙDE - JD. NOVA CIDADE - SECRETARIA DA SAÚDE
MARIA RUTE DE MELO DE ALMEIDA
CPF: 074.982.598-77
PROCESSO ADMINISTRATIVO: 18545/2004 - Secretaria da Saúde
EMPENHO: 2321/2023
OBJETO: 50% da locação do imóvel sito à Rua Ângelo Roberto Orsomarso, nº 146, Jardim Nova Cidade Guarulhos/SP
VALOR: R$ 2.890,16 (dois mil e oitocentos e noventa reais e dezesseis centavos), referente a recursos vinculados - Secretaria da Saúde.
EXIGIBILIDADE: 14/06/2023
JUSTIFICATIVA: Trata-se locação de imóvel destinado para instalação da Unidade Básica de Saúde do Jardim Nova Cidade. A interrupção dessa locação causaria enormes transtornos à população usuária do sistema SUS.

MILTON NATALICIO SABINO DE ALMEIDA
CPF: 004.716.878-12
PROCESSO ADMINISTRATIVO: 18545/2004 - Secretaria da Saúde
EMPENHO: 2323/2023
OBJETO: 50% Da Locação do imóvel sito à Rua Ângelo Roberto Orsomarso, nº 146, Jardim Nova Cidade Guarulhos/SP
VALOR: R$ 2.890,16 (dois mil e oitocentos e noventa reais e dezesseis centavos) referente a recursos vinculados - Secretaria da Saúde.
EXIGIBILIDADE: 14/06/2023
JUSTIFICATIVA: Trata-se locação de imóvel destinado para instalação da Unidade Básica de Saúde do Jardim Nova Cidade. A interrupção dessa locação causaria enormes transtornos à população usuária do sistema SUS.

DEPARTAMENTO DE LICITAÇÕES E CONTRATOS

A Prefeitura de Guarulhos, através do Departamento de Licitações e Contratos, torna público os seguintes atos administrativos:

Cancelamento de Publicação de 02/06/23:
Fica cancelada a publicação de abertura referente a **PE 304/23 PA 8599/23**

CONCORRÊNCIA Nº 26/23-DLC
PROCESSO ADMINISTRATIVO Nº 50114/2019
Objeto: Concessão administrativa dos serviços de atenção à saúde e de apoio à operação, incluindo a construção, equipagem, operação e manutenção do hospital infantojuvenil de guarulhos (HIG). A Comissão Especial de Licitação, com fundamento nos itens 6.3 e 18.1, do Edital, informa que disponibilizou o Comunicado Relevante nº 04 no sítio eletrônico: https://www.guarulhos.sp.gov.br/transparencia/licitacoes-em-andamento

Dispensa de Licitação:
48/23-DLC PA 17471/23 menor preço exclusivo para ME/EPP/ MEI visando aquisição de chocolate em pó solúvel Dois Frades - Nestlé. Abertura: 16/06/23 9:00

Licitações Agendadas:
PE 319/23 DLC PA 17481/23 menor preço exclusivo para ME/EPP/ MEI visando aquisição de filme pvc esticável e caixa plástica dobrável. Abertura: 23/06/23 8:30 Disputa: 9:30
PE 320/23 DLC PA 12008/23 menor preço exclusivo para ME/EPP/ MEI visando aquisição de Torval CR, Clopazina, Quetiapina e outros para atender a mandado judicial. Abertura: 23/06/23 8:30 Disputa: 9:30
PE 321/23 DLC PA 17315/23 menor preço exclusivo para ME/EPP/ MEI visando aquisição de avastin para atender a mandado judicial. Abertura: 23/06/23 8:30 Disputa: 9:30
PE 322/23 DLC PA 17971/23 menor preço exclusivo para ME/EPP/ MEI visando aquisição de serra mármore, bateria e carregador para serra mármore. Abertura: 23/06/23 8:30 Disputa: 9:30
PE 323/23 DLC PA 25580/23 menor preço exclusivo para ME/EPP/ MEI visando aquisição de betoneira e gerador de energia. Abertura: 26/06/23 8:30 Disputa: 9:30
PE 324/23 DLC PA 12028/23 menor preço exclusivo para ME/EPP/ MEI visando aquisição de caixas de papelão. Abertura: 26/06/23 8:30 Disputa: 9:30
PE 325/23 DLC PA 18647/23 menor preço com reserva para ME/EPP/ MEI visando aquisição de placas de rocha ardosiana ou ardósia trabalhada. Abertura: 26/06/23 8:30 Disputa: 9:30
PE 326/23 DLC PA 4891/23 menor preço exclusivo para ME/EPP/ MEI visando aquisição de refrigerador, fogão e forno micro-ondas. Abertura: 26/06/23 8:30 Disputa: 9:30
PE 327/23 DLC PA 13976/23 menor preço exclusivo para ME/EPP/ MEI visando fornecimento de frango inteiro congelado para o Zoológico Municipal. Abertura: 26/06/23 8:30 Disputa: 9:30
PE 328/23 DLC PA 56682/22 menor preço visando prestação de serviços de locação de uniformes com lavagem, higienização e empacotamento para servidores das unidades cemiteriais. Abertura: 23/06/23 8:30 Disputa: 9:30
PE 329/23 DLC PA 19512/23 menor preço com reserva para ME/EPP/ MEI visando RP de aripiprazol, duloxetina, vigabatrina e outros para atender a mandado judicial. Abertura: 27/06/23 8:30 Disputa: 9:30
PE 330/23 DLC PA 43446/22 menor preço com reserva para ME/EPP/ MEI visando RP de Imatinibe para atender a mandado judicial. Abertura: 27/06/23 8:30 Disputa: 9:30
PE 331/23 DLC PA 21619/23 menor preço exclusivo para ME/EPP/ MEI visando RP de cateter hidrofílico vapro para atender a mandado judicial. Abertura: 27/06/23 8:30 Disputa: 9:30
PE 332/23 DLC PA 17172/23 menor preço com reserva para ME/EPP/ MEI visando RP de Leite Integral UHT e Leite Ninho Integral UHT para atender a mandado judicial. Abertura: 28/06/23 8:30 Disputa: 9:30
PE 333/23 DLC PA 11970/23 menor preço com reserva para ME/EPP/ MEI visando RP de locação de mesas e cadeiras. Abertura: 28/06/23 8:30 Disputa: 9:30
PE 334/23 DLC PA10332/23 menor preço visando RP de mesas para refeitório. Abertura: 23/06/23 8:30 Disputa: 9:30
PE 335/23 DLC PA 16484/23 menor preço visando RP de conjunto escolar individual de mesa e cadeira. Abertura: 28/06/23 8:30 Disputa: 9:30

Repetição de Certame:
PE 336/23 DLC PA 40029/21 menor preço exclusivo para ME/EPP/ MEI visando fornecimento de papinha salgada Nestlé para atender a mandado judicial. Abertura: 27/06/23 8:30 Disputa: 9:30
PE 337/23 DLC PA 23409/21 menor preço visando aquisição de arco cirúrgico. Abertura: 27/06/23 8:30 Disputa: 9:30

Homologação:
PE 151/23-DLC PA 4187/23
Itens 1 e 2 - Bellamed Produtos Hospitalares Ltda
PE 158/23-DLC PA 64607/22
Item 01 - Comercial Cirurgica Rioclarense Ltda
PP 178/23-DLC PA 14304/23
Lotes 01 e 02 - Consórcio Almeida Sapata-BLN
PE 185/23-DLC PA 8699/23
Itens 1 e 2 - Cimed Indústria S.A.
PE 222/23-DLC PA 45722/22
Lote único - S S Pro Ltda
PE 226/23-DLC PA 64974/22
Lote único - Nelmed Comércio de Materiais Cirúrgicos e Hospitalares Sociedade Ltda

Homologação e Adjudicação:
TP 07/22-DLC PA 36498/22 - I Care Estratégia Ambiental Ltda

Julgamento De Habilitação:
CP 25/23-DLC PA 33955/22 - A CPL-DLC.02 torna público a **INABILITAÇÃO** das empresas **Alerty Serviços de Portaria Ltda**, por não atender aos subitens 5.2.4, 5.3.1, 5.3.2.1 e 5.3.3 do edital; **DBL Construções Eireli**, por não atender ao subitem 5.2.1; **Haraconsh Engenharia Ltda,** por não atender aos subitens 5.3.1 e 5.3.2.1; **G Prado Comércio e Construção Ltda**, por apresentar a certidão junto ao CONFEA/CREA e CAU com Capital Social divergente do constante no Ato Constitutivo da empresa, e por não atender ao subitem 5.3.2.1 e **União Infraestrutura Ltda**, por não atender ao subitem 5.3.2.1. Fica aberto prazo de 05 (cinco) dias úteis para interposição de recurso.
TP 05/23-DLC PA 8848/22 - A CPL-DLC.02 torna público a **HABILITAÇÃO** da empresa Marcor Engenharia Construções e Comércio Ltda e a **INABILITAÇÃO** da empresa União Infraestrutura Ltda, não atendeu aos subitens 5.1 e 5.4.2.1 (item 06.02.44) do edital. Fica aberto prazo de 05 (cinco) dias úteis para interposição de recurso.
Informamos que os arquivos com os julgamentos na íntegra encontram-se disponíveis no Portal da Transparência, no site oficial da Prefeitura de Guarulhos.

Licitação Deserta:
PE278/23-DLC PA56660/22

Julgamento de Proposta:
CP06/23-DLC PA12020/21 - A CPL-DLC.02 **CLASSIFICA** as empresas conforme segue: 1º) Aysa Planejamento e Projetos Ltda; 2º) TCA Soluções e Planejamento Ambiental Ltda; 3º) ABS Engenharia Ltda; 4º) Hidrostudio Engenharia S/S. Face a classificação, a CPL declara **VENCEDORA** a empresa Aysa Planejamento e Projetos Ltda. Fica aberto prazo de 05 (cinco) dias úteis para interposição de recurso. Informamos que o arquivo com o julgamento na íntegra encontra-se disponível no Portal da Transparência, no site oficial da Prefeitura de Guarulhos.

Interposição de Recurso:
TP 04/23-DLC PA 41649/22 - Tornamos público que interpuseram recurso contra a decisão da Comissão. Fica aberto o prazo de 5 (cinco) dias úteis para contrarrazões. Informamos que o Memorial Recursal encontra-se disponível no Portal da Transparência, site oficial da Prefeitura de Guarulhos.

Sessão Pública - Abertura de Envelope:
CP32/23-DLC PA 8193/23 - Tendo transcorrido o prazo legal do julgamento de habilitação, sem interposição de recursos, a CPL-DLC.02 torna público que a abertura do Envelope 2 "Proposta Técnica" das empresas habilitadas será dia **14/06/23** às 09h.
CP23/23-DLC PA 10118/22 - Tendo transcorrido o prazo legal do julgamento de habilitação, sem interposição de recursos, a CPL-DLC.02 torna público que a abertura do Envelope 2 "Proposta Técnica" das empresas habilitadas será dia **14/06/23** às 14h30.

Extrato de contratos/Termos/Autorizações de Fornecimento:
AUTORIZAÇÃO DE FORNECIMENTO/EXECUÇÃO DE SERVIÇO nº 900122/2023-DLC Inexigibilidade: Art. 25 Inciso II c/c Art. 13 inciso VI da Lei 8666/93 PA 18962/2023 Contratante: Sec. de Educação Contratada: DM PROJETOS ESPECIAIS LTDA. Objeto: Realização de palestra presencial para educadores, em Programação da Semana Mundial do Brincar Data do Evento: 22/05/2023 Valor: R$ 5.000,00 Assinatura: 19/05/2023
AUTORIZAÇÃO DE FORNECIMENTO/EXECUÇÃO DE SERVIÇO nº 900133/2023-DLC Inexigibilidade: Art. 25 Inciso II c/c Art. 13 inciso VI da Lei 8666/93 PA 19673/2023 Contratante: Sec. de Educação Contratada: VALÉRIA PEIXOTO DE ALENCAR 15243951889 Objeto: Realização do curso Arte Educação Contemporânea, no evento Formação dos professores das diversas áreas de conhecimento - Arte Data do Evento: 05/06/2023 Valor: R$ 1.500,00 Assinatura: 30/05/2023
AUTORIZAÇÃO DE FORNECIMENTO/EXECUÇÃO DE SERVIÇO nº 900134/2023-DLC Pregão Eletrônico nº 052/2023-DLC PA 27852/2022 Contratante: Sec. da Saúde Contratada: LICITE SAÚDE COMÉRCIO DE PRODUTOS HOSPITALARES LTDA. Objeto: Fornecimento de solução de ringer com lactato Prazo de Entrega: 15 dias corridos Valor: R$ 26.250,00 Assinatura: 30/05/2023
Por omissão do dia 26/09/2022 CONTRATO DE PRESTAÇÃO DE SERVIÇOS nº 029701/2022-DLC RESOLUÇÃONº02/2020-SE PA 6228/2021 Contratante: Sec. de Educação Contratada: ELAINE CRISTINA DA SILVA BARBOZA COSTA Objeto: Serviço de transporte de alunos matriculados na Rede Municipal de Ensino-RME do Município de Guarulhos. Vigência 12 meses Valor: R$ 105.662,88 Assinatura: 22/08/2022
Por omissão do dia09/09/2022 CONTRATO DE PRESTAÇÃO DE SERVIÇOS nº 032201/2022-DLC

RESOLUÇÃONº02/2020-SE PA 41552/2020 Contratante: Sec. de Educação Contratada: CLEURISMAR CARVALHO DIAS Objeto: Serviço de transporte de alunos matriculados na Rede Municipal de Ensino - RME do Município de Guarulhos. Vigência 12 meses Valor: R$ 101.749,44 Assinatura: 01/09/2022

CONTRATO DE FORNECIMENTO nº 019301/2023-DLC Pregão Eletrônico nº 180/2023-DLC PA 11148/2023 Contratante: Sec. de Gestão Contratada: COMÉRCIODE VEÍCULOS OK NOBRE LTDA. Objeto: Aquisição de veículos tipo passeio Hatch. Vigência TRD Prazo de Entrega: 180 dias Valor: R$ 3.427.200,00 Assinatura: 02/06/2023

CONTRATO DE FORNECIMENTO nº 019401/2023-DLC Pregão Eletrônico nº 180/2023-DLC PA 11148/2023 Contratante: Sec. de Gestão Contratada: LOUREIRO E FIGUEIREDO COMÉRCIO DE VEÍCULOS LTDA. Objeto: Aquisição de veículos tipo passeio Sedan. Vigência TRD Prazo de Entrega: 180 dias Valor: R$ 210.000,00 Assinatura: 02/06/2023

CONTRATO DE PRESTAÇÃO DE SERVIÇOS nº 019501/2023-DLC Concorrência nº 77/2022-DLC PA 53314/2017 Contratante: Sec. de Educação Contratada: TEOREMA ENGENHARIA E CONSTRUÇÕES LTDA Objeto: Execução de reforma da EPG Amadeu Pereira Lima, sito à Rua Reriutaba, 51 - Parque Uirapuru. Vigência TRD Execução: 03 meses Valor: R$ 652.639,87 Assinatura: 05/06/2023

TERMO DE ADITAMENTO nº 02-013501/2022-DLC CPS 013501/2022-DLC PA 27944/2020 Contratante: Sec. da Saúde Contratada: WHITE MARTINS GASES INDUSTRIAIS LTDA Objeto: Locação de equipamento CPAP - Continuous Positive Airway Pressure para o Programa de Oxigenoterapia Domiciliar. Finalidade: Prorrogação do prazo de vigência contratual Vigência: 12 meses, até o dia11/05/2024 Valor: R$ 110.250,00 Assinatura: 11/05/2023.

TERMO DE ADITAMENTO nº 07-027601/2018-DLC CPS 027601/2018-DLC PA 56646/2016 Contratante: Sec. da Saúde Contratada: WHITE MARTINS GASES INDUSTRIAIS LTDA Objeto: Serviços de locação de concentrador e cilindros de oxigênio e recarga de oxigênio Finalidade: Prorrogação excepcional do prazo de vigência contratual Vigência: 12 meses, até o dia11/05/2024 Valor: R$ 1.255.362,00 Assinatura: 11/05/2023.

TERMO DE ADITAMENTO nº 01-038701/2022-DLC CPS 038701/2022-DLC PA 29019/2022 Contratante: Sec. de Educação Contratada: APENG SERVIÇOS E CONSTRUÇÕES LTDA Objeto: Execução de reforma de ampliação e revitalização do Centro Municipal Educação Ambiental - CMEA Chico Mendes Finalidade: prorrogação do prazo de execução contratual Vigência: 90 dias, até o dia 23/08/2023 Assinatura: 23/05/2023.

TERMO DE ADITAMENTO nº 01-045401/2022-DLC CPS 045401/2022-DLC PA 31051/2022 Contratante: Sec. de Educação Contratada: APENG SERVIÇOS E CONSTRUÇÕES LTDA Objeto: Execução de reforma e adequação no CEU Parque São Miguel Finalidade: Prorrogação do prazo de execução contratual Vigência: 04 meses, até o dia15/10/2023 Assinatura: 29/05/2023.

TERMO DE ADITAMENTO nº 04-035401/2021-DLC CPS 035401/2021-DLC PA 53689/2017 Contratante: Sec. de Serviços Públicos Contratada: CONSÓRCIO LIMPA GUARULHOS, constituído pelas empresas: M CONSTRUÇÕES & SERVIÇOS LTDA. e VALE NORTE CONSTRUTORA LTDA. Objeto: Coleta e transporte dos resíduos sólidos urbanos do Município de Guarulhos. Finalidade: 1.Alteração de endereço da CONTRATADA, passando a vigorar no endereço mencionado no Preâmbulo deste termo, 2.Prorrogação do prazo de vigência contratual, Vigência: 12 meses, até o dia11/06/2024 Valor: R$ 93.171.060,84 Assinatura: 01/06/2023

TERMO DE ADITAMENTO nº 01-003101/2023-DLC CF 003101/2023-DLC PA 35149/2022 Contratante: Sec. de Serviços Públicos Contratada: HUGO V. S. DO NASCIMENTO MANUTENÇÃO Objeto: Aquisição de mochila para notebook e cabo de segurança. Finalidade: Supressão do valor contratual equivalente a R$ 790,00 com a consequente atualização do valor estimado contratual, em razão da exclusão do lote 2 devido à impossibilidade do fornecimento da versão solicitada do software adquirido Valor: R$ 1.092,00 Assinatura: 01/06/2023

TERMO DE ADITAMENTO nº01-9912576945/2022 CPS9912576945/2022 PA 17917/2022 Contratante: Sec. do Trabalho Contratada: EMPRESA BRASILEIRA DE CORREIOS E TELÉGRAFOS Objeto: Serviços de postagens de correspondências Finalidade: Prorrogação do prazo de vigência Vigência: 12 meses, até o dia07/07/2024 Valor: R$ 780,00 Assinatura: 01/06/2023

TERMO DE ADITAMENTO nº 02-036501/2021-DLC CPS 036501/2021-DLC PA 14046/2020 Contratante: Sec. da Fazenda Contratada: RM SERVIÇOS ESPECIALIZADOS EIRELI Objeto: Serviços de limpeza e copa com a disponibilização de mão de obra, materiais de higiene, limpeza e equipamentos Finalidade: 1. Prorrogação do prazo de vigência contratual; 2. Acréscimo do valor contratual equivalente a R$ 108.505,68, com a consequente atualização do valor estimado contratual, em razão da contratação de 2 colaboradores adicionais, devido ao aumento da área de prestação dos serviços contratados em aproximadamente 1.500 m² Vigência: 12 meses, até o dia 14/05/2024 Valor: R$ 547.965,60 Assinatura: 12/05/2023

TERMO DE ADITAMENTO nº01-042211/2022-SF06 ARP 042211/2022-SF06 PA 13607/2022 Compromissário: Br Vale Distribuidora De Produtos Ltda. Objeto: 25% - Fornecimento De Sacos Plásticos Para Congelamento De Alimentos. Finalidade: Alteração da Razão Social do Compromissário Fornecedor de BR Vale Distribuidora De Produtos Eireli. Para Br Vale Distribuidora De Produtos Ltda. Assinatura: 26/05/2023.

APOSTILAMENTO AO CONTRATO DE PRESTAÇÃO DE SERVIÇOS nº 030501/2021-DLC PA 21127/2019 Contratante: Sec. de Gestão Contratada: MIHL MANUTENÇÃO DE ELEVADORES LTDA. Objeto: Serviços técnicos especializados de manutenção preventiva e corretiva de elevador. Finalidade: Reajuste de preços na importância de R$ 2.693,52 e atualização do valor estimativo Valor: R$ 18.793,44 Assinatura: 05/06/2023

Por omissão do dia 26/08/2022 TERMO DE RESCISÃO nº 061/2022-DLC CPS 032601/2021-DLC PA 6228/2021 Contratante: Sec. de Educação Contratada: ELAINE CRISTINA DA SILVA BARBOZA COSTA Objeto: Serviço de transporte de alunos matriculados na Rede Municipal de Ensino - RME do Município de Guarulhos. Finalidade: Rescisão Amigável do Contrato nº 032601/2021-DLC, em razão da ampliação da capacidade interna do veículo, considerando que o acréscimo ultrapassa o limite estabelecido no §1º do artigo 65 da Lei Federal nº 8666/93 Assinatura: 22/08/2022

Por omissão do dia 09/09/2022 TERMO DE RESCISÃO nº 073/2022-DLC CPS 032901/2021-DLC PA 41552/2020 Contratante: Sec. de Educação Contratada: **CLEURISMAR CARVALHO DIAS** Objeto: Serviço de transporte de alunos matriculados na Rede Municipal de Ensino - RME do Município de Guarulhos. Finalidade: Rescisão Amigável do Contrato nº 032901/2020-DLC, em razão da ampliação da capacidade interna do veículo, considerando que o acréscimo ultrapassa o limite estabelecido no §1º do artigo 65 da Lei Federal nº 8666/93 Assinatura: 01/09/2022.

TERMO DE RESCISÃO nº 011/2023-DLC CF 019501/2022-DLC PA 41576/2021 Contratante: Sec. da Saúde Contratada: ÁUREA COMÉRCIO DE PRODUTOS HOSPITALARES EIRELI Objeto: Fornecimento de Nutren Junior para atender a mandado judicial Finalidade: Rescisão Amigável do Contrato nº 019501/2022-DLC, em razão de não mais haver requerentes pleiteantes em sede de mandado judicial do item objeto deste contrato Assinatura: 31/05/2023

Autorização e Ratificação de Dispensa de Licitação:

PA 7095/2023 Contratante: Sec. da Saúde Contratada: ATOS MEDICAL BRASIL - COMÉRCIO E DISTRIBUIÇÃO DE PRODUTOS MÉDICO-HOSPITALARES LTDA. Objeto: Fornecimento de prótese vocal provox vega numero 4 mm para atender mandado judicial Fundamento: Art. 25 Inciso I da Lei 8.666/93 Prazo de Entrega: 15 dias úteis Valor: R$ 11.591,84 Data da Autorização e Ratificação: 02/06/2023

PA 22522/2023 Contratante: Sec. de Transportes e Mobilidade Urbana Contratada: NEWTESC TECNOLOGIA E COMÉRCIO LTDA. Objeto: Fornecimento de cabos flat da linha flexcon-iii188 de 04, 08 e 12 fases, para sinalização viária semafórica Fundamento: Art. 25 Inciso I da Lei 8.666/93 Prazo de Entrega: 15 dias úteis Valor: R$ 12.251,00 Data da Autorização e Ratificação:02/06/2023

Extrato de atas/Termos/ARPs formaliz. nos termos do edital, atend. o estabel. na Lei Complementar nº123/06 alterada pela Lei Complementar nº 147/14 Vig. das ARPs: 12 meses, contados da assinatura e Contratante PMG:

PA13607/22 ARP42211/22 Objeto: 25%- FORNECIMENTO DE SACOS PLÁSTICOS PARA CONGELAMENTO DE ALIMENTOS. Fornecedor: BR VALE DISTRIBUIDORA DE PRODUTOS LTDA. Ass: 29/09/2022 lote 2/2; 25%- sacos plásticos para congelamento de alimentos, confeccionados em polietileno virgem de alta densidade com espessura mínima de 0,03 mm, medindo aproximadamente 30x40cm, com capacidade para aproximadamente 3kg. deverá ser apresentado em bobinas picotadas com aproximadamente 500 unidades cada.; bobina; r.bags/bobina/proc. nacional; 27,49. **ARP42311/22** Objeto: (75%)- FORNECIMENTO DE SACOS PLÁSTICOS PARA CONGELAMENTO DE ALIMENTOS E SACO PLÁSTICO ESTERILIZADO PARA COLETA DE AMOSTRA DE ALIMENTO COM LACRE. Fornecedor: ORLA DISTRIBUIDORA DE PRODUTOS LTDA. Ass: 29/09/2022 lote 1/1; 75%- sacos plásticos para congelamento de alimentos, confeccionados em polietileno virgem de alta densidade com espessura mínima de 0,03 mm, medindo aproximadamente 30x40cm, com capacidade para aproximadamente 3kg. deverá ser apresentado em bobinas picotadas com aproximadamente 500 unidades cada.; bobina; r.bags/bobina/proc. nacional; 22,05. 3/3; saco plástico esterilizado para coleta de amostra de alimento com lacre, tarja branca para identificação ou etiqueta adesiva, produto com medidas aproximadas de 140x229mm embalagem contendo 500 unidades.; unidade; tileno/com lacre/proc. nacional; 0,0700

PA9829/22 ARP30211/23 Objeto: (25%) - FORNECIMENTO DE JOGO/CONJUNTO DE BITS COM ENCAIXE SEXTAVADO DE 1/4", PERFURADOR DE SOLO, FURADEIRA, MARTELETE E MARTELO. Fornecedor: DELTA COMÉRCIO DE MÁQUINAS, FERRAGENS E FERRAMENTAS LTDA. Ass: 29/05/2023 lote 2/1; 25% - jogo/conjunto de bits com encaixe sextavado de 1/4"-; peça; makita/b66880/garantia 12 meses; 260,00. 3/1; perfurador de solo com duas alças a gasolina; peça; vulcan/vps 520; 1.400,00. 3/2; furadeira profissional com maleta da marca do equipamento; peça; bosch/gsb/550re; 501,00. 3/3; martelete rotativo e rompedor com velocidade variável; peça; makita/hr2470; 1.050,00. 3/4; martelo demolidor elétrico, potência aproximada: 900 w; peça; makita/m 8600b; 1.908,80. 3/5; martelo demolidor elétrico, potência aproximada: 2000 w; peça; dewalt/d25980; 11.250,00. **ARP30311/23** Objeto: 75% - FORNECIMENTO DE JOGO/CONJUNTO DE BITS COM ENCAIXE SEXTAVADO DE 1/4 Fornecedor: GUARUTELHA MATERIAIS PARA CONSTRUCÕES LTDA. Ass: 29/05/2023 lote 1/1; 75% - jogo/conjunto de bits com encaixe sextavado de 1/4"-; peça; vonder; 258,49

PA59152/22 ARP29911/23 Objeto: 75% - FORNECIMENTO DE MODULEN NESTLÉ PARA ATENDER MANDADO JUDICIAL. Fornecedor: ANBIOTON IMPORTADORA LTDA. Ass: 26/05/2023 lote 1/1; 75% - modulen® - nestlé. apresentação: lata 400g. (código de uso interno: 6429); lata; modulen ibd/nestlé/apres. lata de 400 g/rms.: 400761778/proc. importado; 304,75. **ARP30011/23** Objeto: 25% - FORNECIMENTO DE MODULEN NESTLÉ PARA ATENDER MANDADO JUDICIAL. Fornecedor: BIOLIFE BRASIL LTDA. Ass: 26/05/2023 lote 2/2; 25% - modulen® - nestlé. apresentação: lata 400g. (código de uso interno: 6429); lata; modulen/nestlé/apres. lata 400 g/rms.: 4.0076.1778; 400,00

PA64932/22 ARP26511/23 Objeto: 75% - FORNECIMENTO DE SOLUÇÃO DE ACIDO PERACÉTICO COM CONCENTRAÇÃO DE 0,09% A 0,20%. Fornecedor: INDALABOR INDAIÁ LABORATORIO FARMACÊUTICO LTDA. Ass: 09/05/2023 lote 1/175% - solução de acido peracético com concentração de 0,09% a 0,20%, ph de 3 a 7, e inibidor de corrosão em pó ou líquido. solução líquida para pronto uso; acondicionado em galão de 5 litros, para uso em instrumentais cirúrgicos, endoscópios e para desinfecção de artigos semi-críticos; atóxico; biodegradável; odor característico suave; em material apropriado que garanta a integridade do produto; a apresentação do produto deverá obedecer à legislação vigente. deverá acompanhar cada galão um frasco de tiras de controle do teor de ácido peracético específicas para análise (leitura da atividade da solução) e em quantidade não inferior a 30 unidades por galão. código interno: 5681.galãothech/tech desinfecção ltda./mod. voxilon ® an/und. 5 litros/cx. de embarque com 4 galões/será fornecido 1 pote com 30 fitas para cada galão de 5 litros/proc. nacional, industruia brasileira/rms.: 3.2003.0004134,00. **ARP26611/23** Objeto: 25% - FORNECIMENTO DE SOLUÇÃO DE ACIDO PERACÉTICO COM CONCENTRAÇÃO DE 0,09% A 0,20%. Fornecedor: INDAPHARMA COMERCIO E SERVICOS LTDA. Ass: 09/05/2023 lote 2/2; 25% - solução de acido peracético com concentração de 0,09% a 0,20%, ph de 3 a 7, e inibidor de corrosão em pó ou líquido. solução líquida para pronto uso; acondicionado em galão de 5 litros, para uso em instrumentais cirúrgicos, endoscópios e para desinfecção de artigos semi-críticos; atóxico; biodegradável; odor característico suave; em material apropriado que garanta a integridade do produto; a apresentação do produto deverá obedecer à legislação vigente. deverá acompanhar cada galão um frasco de tiras de controle do teor de ácido peracético específicas para análise (leitura da atividade da solução) e em quantidade não inferior a 30 unidades por galão. código interno: 5681.; galão; tech/tech desinfecção/mod. voxilon an 5l/rms.: 320030004; 142,00

PA64933/22 ARP26111/23 Objeto: FORNECIMENTO DE ÁCIDOS GRAXOS ESSENCIAIS (ÁCIDO LINOLEICO E OLEICO). Fornecedor: CIRÚRGICA UNIÃO LTDA. Ass: 09/05/2023 lote 3/3; ácidos graxos essenciais (ácido linoleico e oleico) contendo, no mínimo, ácido cáprico, ácido caprílico, lecitina de soja e vitaminas a e e. deve ser isento de conservantes a base de parabenos e de componentes de origem animal. forma de apresentação frasco contendo entre 180 e 220 ml. obs.: ácidos graxos essenciais para uso na pele e mucosas. produto registrado na anvisa como produto para saúde classe de risco iii. código interno: 54; frasco; dermaex/nutriex/rms.: 80451960191/proc. nacional; 9,43. **ARP26211/23** Objeto: FORNECIMENTO DE SULFADIAZINA DE PRATA 1% (10 MG/G). Fornecedor: CRISTÁLIA PRODUTOS QUÍMICOS FARMACÊUTICOS LTDA. Ass: 09/05/2023 lote 4/4; sulfadiazina de prata 1% (10 mg/g). forma farmacêutica creme/pomada dermatológica. forma de apresentação bisnaga/tubo contendo 100-120 g. via de administração tópica. código interno: 3008; grama; dermazine/cristália/rms.: 1029805590157/apr. cx c/1 bisnaga/val. 36 meses/proc. nacional; 0,3369. **ARP26311/23** Objeto: 25% - FORNECIMENTO DE DICLOFENACO SÓDICO 25 MG/ML. FORMA FARMACÊUTICA SOLUÇÃO INJETÁVEL DE 3ML. Fornecedor: LICITE SAUDE COMERCIO DE PRODUTOS HOSPITALARES LTDA. Ass: 09/05/2023 lote 2/2; 25% - diclofenaco sódico 25 mg/ml. forma farmacêutica solução injetável. forma de apresentação ampola/frasco-ampola contendo 3 ml. via de administração intramuscular. código interno: 1095 unidade: ampola/frasco - ampola; unidade; diclofarma/farmace/rms 110850016; 1,18. **ARP26411/23** Objeto: 75% - FORNECIMENTO DE DICLOFENACO SÓDICO 25 MG/ML. FORMA FARMACÊUTICA SOLUÇÃO INJETÁVEL DE 3ML. Fornecedor: PORTAL LTDA. Ass: 09/05/2023 lote 1/1; 75% - diclofenaco sódico 25 mg/ml. forma farmacêutica solução injetável. forma de apresentação ampola/frasco-ampola contendo 3 ml. via de administração intramuscular. código interno: 1095 unidade: ampola/frasco - ampola; unidade; diclofarma 75 mg 3 ml/farmace/rms 1108500160039/fab. farmace ind. quimico - farmaceutica cearen/cx c/ 100 amp.; 1,16

PA47547/22 ARP25511/23 Objeto: 75% - FORNECIMENTO DE FÓRMULA INFANTIL EM PÓ COM RESTRIÇÃO DE LACTOSE. Fornecedor: ANBIOTON IMPORTADORA LTDA. Ass: 05/05/2023 lote 1/1; 75% - fórmula infantil para lactentes e de seguimento destinada a necessidades dietoterápicas específicas com restrição de lactose. apresentação em pó. o produto deverá estar de acordo com resoluções nº 43, 44 e 45 de 2011 e atualizações vigentes. apresentar registro no ministério da saúde. código interno: 1699; grama; nan sl lata 400g/nestlé/rms.: 400761899/proc. nacional; 0,0632. **ARP25611/23** Objeto: 25% - FORNECIMENTO DE FÓRMULA INFANTIL EM PÓ COM RESTRIÇÃO DE LACTOSE. Fornecedor: PRINCE MED DISTRIBUIDORA DE PRODUTOS HOSPITALARES LTDA. Ass: 05/05/2023 lote 2/2; 25% - fórmula infantil para lactentes e de seguimento destinada a necessidades dietoterápicas específicas com restrição de lactose. apresentação em pó. o produto deverá estar de acordo com resoluções nº 43, 44 e 45 de 2011 e atualizações vigentes. apresentar registro no ministério da saúde. código interno: 1699; grama; nan sl lata 400g/nestlé/rms.: 400761899/proc. nacional; 0,0700

Preços Registrados: Em atend. ao disp. no Art.15 § 2º da Lei de Licit. tornamos público os preços registrados e suas alterações Vig. das ARPs: 12 meses contados da assinatura e Contratante: PMG:

PA 52094/21 ARP50511/22 Objeto: 25% - FORNECIMENTO DE DIPIRONA. Fornecedor: INPHARMA HOSPITALAR LTDA. Ass: 06/12/2022 lote 2/225% - dipirona 500 mg/ml. forma farmacêutica solução injetável. forma de apresentação ampola contendo 2 ml. via de administração intramuscular e intravenosa. código interno: 1135.ampoladipirona 500 mg/ml amp 2 ml/santista/apres. cx c/ 100 amp/rms.: 10186003600223,49. **ARP50611/22** Objeto: 75% - FORNECIMENTO DE DIPIRONA. Fornecedor: SOMA/SP PRODUTOS HOSPITALARES LTDA. Ass: 06/12/2022 lote 1/1; 75% - dipirona 500 mg/ml. forma farmacêutica solução injetável. forma de apresentação ampola contendo 2 ml. via de administração intramuscular e intravenosa. código interno: 1135.; ampola; dipirona 500 mg/ml g/ hipolabor/emb. cx c/ 100/proc. nacional/rms.: 1134301200021; 1,84.

PA30818/22 ARP50711/22 Objeto: 25% - FORNECIMENTO DE LEVODOPA 200 MG + BENSERAZIDA 50 MG. Fornecedor: BR SUL DISTRIBUIDORA DE MEDICAMENTOS EIRELI Ass: 06/12/2022 lote 2/2; 25% - levodopa 200 mg + benserazida 50 mg. forma farmacêutica cápsula/comprimido/comprimido revestido/drágea. forma de apresentação cartela/blister/strip. via de administração oral. código interno: 4289 unidade: cápsula/comprimido/comprimido revestido/drágea; unidade; prolopa/roche/levodopa +clor beserazida 200mg + 50mg/rms 1010000640066/apres. caixa c/ 30 cp/proc. nacional; 1,44. **ARP50811/22** Objeto: FORNECIMENTO DE ESCOPOLAMINA, BUTILBROMETO 10 MG. Fornecedor: DIMASTER - COMERCIO DE PRODUTOS HOSPITALARES LTDA. Ass: 06/12/2022 lote 4/4; escopolamina, butilbrometo 10 mg. forma farmacêutica cápsula/comprimido/comprimido revestido/drágea. forma de apresentação cartela/blister/strip. via de administração oral. código interno: 1319 unidade: cápsula/comprimido/comprimido revestido/drágea; unidade; colipan/greenpharma/rms 1201900290014/apres. caixa com 30 cp/proc. brasil; 0,5150. **ARP50911/22** Objeto: 75% - FORNECIMENTO DE LEVODOPA 200 MG + BENSERAZIDA 50 MG. Fornecedor: GLOBAL HOSPITALAR IMPORTACAO E COMERCIO SA. Ass: 06/12/2022 lote 1/1; 75% - levodopa 200 mg + benserazida 50 mg. forma farmacêutica cápsula/comprimido/comprimido revestido/drágea. forma de apresentação cartela/blister/strip. via de administração oral. código interno: 4289 unidade: cápsula/comprimido/comprimido revestido/drágea; unidade; prolopa 250mg/apres. cx c/ 30/roche/rms 1010000640066/proc. nacional; 1,36. **ARP51011/22** Objeto: FORNECIMENTO DE ISOFLAVONA DE SOJA (GLYCINE MAX) 150 MG (EQUIVALENTE A 60 MG DE ISOFLAVONAS TOTAIS). Fornecedor: SEMEAR MEDICAMENTOS ESPECIAIS EIRELI Ass: 06/12/2022 lote 3/3; isoflavona de soja (glycine max) 150 mg (equivalente a 60 mg de isoflavonas totais). forma farmacêutica cápsula/comprimido/comprimido revestido/drágea. forma de apresentação blíster/cartela/strip. via de administração oral. obrigatório registro no ms. código interno: 6395 unidade: cápsula/comprimido/comprimido revestido/drágea; unidade; soynati/pharmascience/rms 1171700620029/apres. c/ 30 cp; 0,5000.

PA53530/22 ARP13611/23 Objeto: FORNECIMENTO DE NOREPINEFRINA, HEMITARTARATO 2 MG/ML. Fornecedor: MEDIC LIFE DISTRIBUIDORA DE MEDICAMENTOS LTDA. Ass: 03/03/2023 lote7/7; norepinefrina, hemitartarato 2 mg/ml (equivalente a 1 mg de norepinefrina base). forma farmacêutica solução injetável. forma de apresentação ampola contendo 4 ml. via de administração intravenosa. código interno: 2297; ampola; norepinefrina 2 mg/ml 4 ml g/ hipolabor/apres.: cx c/ 50 ampolas/rms.: 1134301260032; 6,95.

PA33362/22 ARP13711/23 Objeto: 25% - FORNECIMENTO DE SUCOS DIVERSOS. Fornecedor: CAMINHO NOVO COMERCIO DE ALIMENTOS E SERVICOS LTDA. Ass: 07/03/2023 lote 2/1; 25% - suco de maçã; unidade; shefa; 3,12. 2/2; 25% - suco misto de maçã e goiaba; unidade; shefa; 3,20. 2/3; 25% - suco misto de maçã e laranja; unidade; shefa; 3,12. 2/4; 25% - suco misto de maçã e manga; unidade; shefa; 3,20. 2/5; 25% - suco misto de maçã e morango; unidade; shefa; 3,86. **ARP13811/23** Objeto: 75% - FORNECIMENTO DE SUCOS DIVERSOS. Fornecedor: TDX DISTRIBUIDORA DE GENEROS ALIMENTICIOS LTDA. Ass: 07/03/2023 lote 1/1; 75% - suco de maçã; unidade; shefa/agropecuária tuiuti s.a/proc. nacional/modelo: 200 ml; 2,90. 1/2; 75% - suco misto de maçã e goiaba; unidade; shefa/agropecuária tuiuti s.a/proc. nacional/modelo: 200 ml; 2,95. 1/3; 75% - suco misto de maçã e laranja; unidade; shefa/agropecuária tuiuti s.a/proc. nacional/modelo: 200 ml; 2,94. 1/4; 75% - suco misto de maçã e manga; unidade; shefa/agropecuária tuiuti s.a/proc.nacional/modelo:200 ml; 2,99. 1/5; 75% - suco misto de maçã e morango; unidade; shefa/agropecuária tuiuti s.a/proc. nacional/modelo: 200 ml; 3,35.

PA36433/22 ARP13911/23 Objeto: 75% - FORNECIMENTO DE LEITE DE VACA EM PÓ INTEGRAL INSTANTÂNEO. Fornecedor: DZ7 COMERCIAL EIRELI. Ass: 08/03/2023 lote 1/1; 75% - leite de vaca em pó integral instantâneo. embalagem de até 1 kg. deve estar de acordo com portaria 369/97, rdc 259/02 e rdc 360/03 e suas atualizações. registro no ministério da agricultura, pecuária e abastecimento. (código de uso interno: 1991); grama; danky/rofran foods comércio e industria de produtos lacteos ltda/sif 0063 /1011; 0,0300. **ARP14011/23** Objeto: 25% - FORNECIMENTO DE LEITE DE VACA EM PÓ INTEGRAL INSTANTÂNEO. Fornecedor: T & R CARNEIRO COMERCIO DE PRODUTOS ALIMENTICIOS LTDA. Ass: 08/03/2023 lote 2/2; 25% - leite de vaca em pó integral instantâneo. embalagem de até 1 kg. deve estar de acordo com portaria 369/97, rdc 259/02 e rdc 360/03 e suas atualizações. registro no ministério da agricultura, pecuária e abastecimento. (código de uso interno: 1991); grama; romano/milk vitta comercio e indústria ltda/proc. nacional/sif. 3269; 0,0309.

PA58699/22 ARP21011/23 Objeto: FORNECIMENTO DE FREEZER VERTICAL, HORIZONTAL, REFRIGERADOR E FRIGOBAR. Fornecedor: BLUINTER ELETRODOMESTICOS LTDA. Ass: 06/04/2023 lote 4/1; freezer vertical; peça; fricon/mod. vcet 284 c; 4.300,00. 4/2; freezer horizontal; peça; eletrolux/mod. h550; 4.100,00. 4/3; refrigerador/geladeira duplex frost free; peça; continental/mod. tc56; 3.650,00. 4/4; refrigerador/geladeira simples; peça; consul/mod. crb36; 2.750,00. 4/5; frigobar; peça; midea/mod. mrc12; 1.665,00. **ARP21111/23** Objeto: FORNECIMENTO DE BEBEDOURO PURIFICADOR. Fornecedor: SOLUTION COMERCIO & SERVICOS LTDA. Ass: 06/04/2023 lote 6/1; bebedouro purificador de coluna conjugado adulto/infantil; peça; libell/mod. press side; 934,57.

Penalidades:

Decisão de Recurso:

PA 45928/18 Tem o presente a finalidade de cientificar-lhes que foi **NEGADO PROVIMENTO** ao recurso interposto pela empresa SISVETOR INFORMÁTICA EIRELI, contra a penalidade aplicada em razão dos transtornos

causados a Administração, em virtude das inconsistências apontadas por usuários e pelo Orgão Gestor do instrumento contratual, nos termos do Decreto nº 35699/2019 e dos Artigos 86 e 87, Inciso I da Lei 8.666/93 c/c cláusula 6, item 1 do Contrato de Prestação de Serviços nº 044201/2019-DLC, permanecendo a penalidade de **ADVERTÊNCIA**. Considerando-se o esgotamento da instância administrativa recursal.

Decisão de Recurso:

PA 12479/20 Tem o presente a finalidade de cientificar-lhes que foi **NEGADO PROVIMENTO** ao recurso interposto pela empresa DIGITAL JUNDIAÍ LTDA, contra a penalidade aplicada em decorrência do descumprimento das obrigações assumidas, fundamentada nos termos do disposto no Decreto nº 35699/2019 e dos Artigos 86 e 87, Inciso I da Lei de Licitações e Contratos c/c itens 4.4.1.1 e 4.4.1.5 constantes no Termo de Referência do Contrato de Prestação de Serviços nº 042401/21-DLC, permanecendo a penalidade de **ADVERTÊNCIA**. Considerando-se o esgotamento da instância administrativa recursal.

Decisão de Recurso:

PA 37313/21 Tem o presente a finalidade de cientificar-lhes que foi **NEGADO PROVIMENTO** ao recurso interposto pela empresa COMÉRCIO DE ALIMENTOS E SERVIÇOS VEREDAS EIRELLI, contra as penalidades aplicadas em decorrência do inadimplemento de obrigações contratuais, fundamentadas no Decreto nº 35699/2019, Artigo 87, Incisos II e III da Lei nº 8.666/93 c/c cláusula 6, item 2, letra "a" e item 3 da Autorização de Fornecimento n º 1524/2022-SE, decorrente da Ata de Registros de Preços nº 025611/22-SF06, permanecendo as a penalidades de **MULTA de 20% (vinte por cento)** sobre o seu valor, por inexecução total do instrumento contratual, que perfaz a importância de R$ 62.200,00 (sessenta e dois mil e duzentos reais), bem como, **SUSPENSÃO - impedimento de licitar e contratar com a Administração Pública Direta Municipal e Autárquica Municipal, pelo prazo de 02 (dois) anos.** Considerando-se o esgotamento da instância administrativa recursal.

Multas:

Empresa: SA PRODUÇÕES E SERVIÇOS LTDA.

CNPJ: 21.347.447/0001-01

Considerando que após diversas tentativas em contatar a referida empresa, seja através de telefone e/ou e-mail, e ainda por correspondência via Correios sem que obtivéssemos êxito, fica através da presente publicação notificada que em virtude do descumprimento de obrigações assumidas relatadas no **PA 58265/22**, foi aplicada a sanção de ***MULTA e SUSPENSÃO,*** ficando a mesma ciente que o não pagamento implica em lançamento do débito em dívida ativa e após execução judicial. Encontra-se no Departamento de Licitações e Contratos, sito à Av. Salgado Filho, 886 - 2º andar - Centro Guarulhos/SP, no horário das 8h30 as 12hr. e das 13h30 às 16h30, boleto de multa para pagamento com prazo de 10 (dez) dias a partir da presente publicação.

Empresa: SA PRODUÇÕES E SERVIÇOS LTDA.

CNPJ: 21.347.447/0001-01

Considerando que após diversas tentativas em contatar a referida empresa, seja através de telefone e/ou e-mail, e ainda por correspondência via Correios sem que obtivéssemos êxito, fica através da presente publicação notificada que em virtude do descumprimento de obrigações assumidas relatadas no **PA 17996/22** foi aplicada a sanção de ***MULTA***, ficando a mesma ciente que o não pagamento implica em lançamento do débito em dívida ativa e após execução judicial. Encontra-se no Departamento de Licitações e Contratos, sito à Av. Salgado Filho, 886 - 2º andar - Centro Guarulhos/SP, no horário das 8h30 as 12hr. e das 13h30 às 16h30, boleto de multa para pagamento com prazo de 10 (dez) dias a partir da presente publicação.

Empresa: FORTCLEAN COMÉRCIO DE EQUIPAMENTOS EIRELI

CNPJ: 36.327.075/0001-29

Considerando que após diversas tentativas em contatar a referida empresa, seja através de telefone e/ou e-mail, e ainda por correspondência via Correios sem que obtivéssemos êxito, fica através da presente publicação notificada que em virtude do descumprimento de obrigações assumidas relatadas no **PA 22526/21**, foi aplicada a sanção de ***MULTA,*** ficando a mesma ciente que o não pagamento implica em lançamento do débito em dívida ativa e após execução judicial. Encontra-se no Departamento de Licitações e Contratos, sito à Av. Salgado Filho, 886 - 2º andar - Centro Guarulhos/SP, no horário das 8h30 as 12hr. e das 13h30 às 16h30, boleto de multa para pagamento com prazo de 10 (dez) dias a partir da presente publicação.

E para constar, eu **(MAURÍCIO SEGANTIN)**, Chefe de Gabinete do Prefeito, tornei público o presente Diário Oficial.

INSTITUTO DE PREVIDÊNCIA DOS FUNCIONÁRIOS PÚBLICOS MUNICIPAIS DE GUARULHOS - IPREF

PORTARIA Nº 74/2023 – IPREF

A Presidente do INSTITUTO DE PREVIDÊNCIA DOS FUNCIONÁRIOS PÚBLICOS MUNICIPAIS DE GUARULHOS, no uso de suas atribuições legais, considerando o que estabelece o artigo 11, inciso III, da Lei Municipal nº 6056, de 24 de fevereiro de 2005 e,
Considerando ainda o que consta dos autos do processo nº 198/2023-IPREF;
C O N C E D E, nos termos dos artigos 40, §7º, inciso I, da Constituição Federal e 37, inciso I, da Lei Municipal n° 6.056/2005, **PENSÃO POR MORTE** à **CAROLINA DE FREITAS PIEDADE,** dependente do ex-segurado falecido *Euclides Augusto Piedade*, **a contar de 26 de fevereiro de 2023,** data do óbito, de acordo com o artigo 38, inciso I, da Lei Previdenciária, com proventos calculados na forma do citado diploma legal.
.

Guarulhos, 1º de junho de 2023.
MARCELA BRAGANÇA ZENATI BARROS
Presidente

PORTARIA Nº 75/2023 – IPREF

A Presidente do INSTITUTO DE PREVIDÊNCIA DOS FUNCIONÁRIOS PÚBLICOS MUNICIPAIS DE GUARULHOS, no uso de suas atribuições legais, considerando o que estabelece o artigo 11, inciso III, da Lei Municipal nº 6056, de 24 de fevereiro de 2005 e,
Considerando ainda o que consta dos autos do processo nº 214/2023-IPREF;
C O N C E D E, nos termos dos artigos 40, §7º, inciso II, e §14 da Constituição Federal, 37, inciso II, da Lei Municipal n° 6.056/2005, 17 da Lei Municipal nº 7696/2019, **PENSÃO POR MORTE** a **KATIA REGINA MUNIZ,** dependente do ex-segurado falecido *Claudio dos Santos Oliveira*, **a contar de 20 de março de 2023,** data do requerimento/inscrição, de acordo com o artigo 39, §2º, da Lei Previdenciária, na proporção de 1/2 (metade) dos proventos calculados na forma do citado diploma legal, sendo a quota restante reservada ao Processo Administrativo nº 215/2023-IPREF.

Guarulhos, 2 de junho de 2023.
MARCELA BRAGANÇA ZENATI BARROS
Presidente

PORTARIA Nº 76/2023 – IPREF

A Presidente do INSTITUTO DE PREVIDÊNCIA DOS FUNCIONÁRIOS PÚBLICOS MUNICIPAIS DE GUARULHOS, no uso de suas atribuições legais, considerando o que estabelece o artigo 11, inciso III, da Lei Municipal nº 6056, de 24 de fevereiro de 2005 e,
Considerando ainda o que consta dos autos do processo nº 215/2023-IPREF;
C O N C E D E, nos termos dos artigos 40, §7º, inciso II, e §14 da Constituição Federal, 37, inciso II, da Lei Municipal n° 6.056/2005, 17 da Lei Municipal nº 7696/2019, **PENSÃO POR MORTE** a **JAMAL MUNIZ OLIVEIRA,** dependente do ex-segurado falecido *Claudio dos Santos Oliveira*, **a contar de 12 de março de 2023,** data do óbito, de acordo com o artigo 38, inciso I, da Lei Previdenciária, em **quota-parte única** no período de **12** a **19/03/2023** e **a partir** de **20/03/2023** na proporção de **1/2 (metade) dos proventos** calculados na forma do citado diploma legal, sendo a quota restante reservada ao Processo Administrativo nº 214/2023-IPREF.

Guarulhos, 2 de junho de 2023.
MARCELA BRAGANÇA ZENATI BARROS
Presidente

PORTARIA Nº 77/2023 – IPREF

A Presidente do INSTITUTO DE PREVIDÊNCIA DOS FUNCIONÁRIOS PÚBLICOS MUNICIPAIS DE GUARULHOS, no uso de suas atribuições legais, considerando o que estabelece o artigo 11, inciso III, da Lei Municipal nº 6056, de 24 de fevereiro de 2005 e,
Considerando ainda o que consta dos autos do processo nº 222/2023-IPREF;
C O N C E D E, nos termos dos artigos 40, §7º, inciso I, da Constituição Federal e 37, inciso I, da Lei Municipal n° 6.056/2005, **PENSÃO POR MORTE** à **JUREMA PAULINA PAOLUCCI,** dependente do ex-segurado falecido *Manoel Herculino Filho*, **a contar de 6 de março de 2023,** data do óbito, de acordo com o artigo 38, inciso I, da Lei Previdenciária, com proventos calculados na forma do citado diploma legal.
.

Guarulhos, 2 de junho de 2023.
MARCELA BRAGANÇA ZENATI BARROS
Presidente

PORTARIA Nº 78/2023 – IPREF

A Presidente do Instituto de Previdência dos Funcionários Públicos Municipais de Guarulhos, no uso de suas atribuições legais, considerando o que lhe é facultado pelo inciso VII, artigo 11 da Lei nº 6.056, de 24 de fevereiro de 2005;
NOMEIA, a contar de 7 de junho de 2023, a senhora **AMANDA DE MENDONÇA BATISTA**, para ocupar em comissão, o cargo de Assessor Especial II, SQC-I, EVCC, ref.5, em decorrência da exoneração de *Tatiane Aparecida Cardoso de Almeida*.

Guarulhos, 5 de junho de 2023.
MARCELA BRAGANÇA ZENATI BARROS
Presidente

PORTARIA Nº 79/2023 – IPREF

A Presidente do INSTITUTO DE PREVIDÊNCIA DOS FUNCIONÁRIOS PÚBLICOS MUNICIPAIS DE GUARULHOS, no uso de suas atribuições legais, considerando o que estabelece o artigo 11, inciso III, da Lei Municipal nº 6056, de 24 de fevereiro de 2005 e,
Considerando ainda o que consta dos autos do processo nº 246/2023-IPREF;
C O N C E D E, nos termos dos artigos 40, §7º, inciso II, e §14 da Constituição Federal, 37, inciso II, da Lei Municipal n° 6.056/2005, 17 da Lei Municipal nº 7696/2019, **PENSÃO POR MORTE** a **VANDERLEI SANCHES,** dependente da ex-segurada falecida *Daniela Pontes da Silva*, **a contar de 24 de março de 2023,** data do óbito, de acordo com o artigo 38, inciso I, da Lei Previdenciária, com proventos calculados na forma do citado diploma legal.
.

Guarulhos, 5 de junho de 2023.
MARCELA BRAGANÇA ZENATI BARROS
Presidente

PORTARIA Nº 80/2023 – IPREF

A Presidente do INSTITUTO DE PREVIDÊNCIA DOS FUNCIONÁRIOS PÚBLICOS MUNICIPAIS DE GUARULHOS, no uso de suas atribuições legais, considerando o que estabelece o artigo 11, inciso III, da Lei Municipal nº 6056, de 24 de fevereiro de 2005 e,
Considerando ainda o que consta dos autos do processo nº 318/2023-IPREF;
C O N C E D E, nos termos dos artigos 40, §7º, inciso II, e §14 da Constituição Federal, 37, inciso II, da Lei Municipal n° 6.056/2005, 17 da Lei Municipal nº 7696/2019, **PENSÃO POR MORTE** à **NEIDE PEREIRA DOS ANJOS,** dependente do ex-segurado falecido *Helio Americo dos Anjos*, **a contar de 27 de abril de 2023,** data do óbito, de acordo com o artigo 38, inciso I, da Lei Previdenciária, com proventos calculados na forma do citado diploma legal.

Guarulhos, 5 de junho de 2023.
MARCELA BRAGANÇA ZENATI BARROS
Presidente

PORTARIA Nº 081/2023 – IPREF

A Presidente do INSTITUTO DE PREVIDÊNCIA DOS FUNCIONÁRIOS PÚBLICOS MUNICIPAIS DE GUARULHOS, no uso de suas atribuições legais, considerando o que estabelece o artigo 11, da Lei Municipal nº 6056, de 24 de fevereiro de 2005;
Considerando a decisão exarada nos autos do processo nº 104.8564-68.2021.8.26.0224, cumprimento de sentença nº 0030871-54.2022.8.26.0224, e ainda o que consta do processo nº 102/2022-IPREF.
APOSTILA, a portaria nº 030/2022-IPREF, que concedeu aposentadoria a servidora **MIRTES TORIANI SANTOS,** para fazer constar que aos seus proventos foi incluído a revisão de seu benefício, nos exatos termos da ordem judicial.

Guarulhos, 6 de junho de 2023.
Assinado digitalmente>
MARCELA BRAGANÇA ZENATI BARROS
Presidente

EDITAL DE CONVOCAÇÃO

ASSEMBLEIA ORDINÁRIA DE 13/06/2023

A Presidente do **Conselho Fiscal do Instituto de Previdência dos Funcionários Públicos Municipais de Guarulhos – IPREF (Gestão 2022/2026),** nos termos dos artigos 11 e 15 do Regimento Interno do Conselho Fiscal, **CONVOCA** os(as) senhores(as) Conselheiros(as) Titulares do Conselho Fiscal do IPREF e **CONVIDA** os(as) Conselheiros(as) Suplentes para a **ASSEMBLEIA ORDINÁRIA**, a realizar-se no dia **13 (treze) de junho de 2023**, com a presença de no mínimo 3 (três) dos seus membros, às 09h (nove horas), na sala de reuniões dos Conselhos, na Sede do IPREF, localizada na **Rua do Rosário, nº 226, na sala de reuniões do 2º andar, Vila Camargos,** para deliberar sobre a seguinte pauta do dia:
1. Exame e discussão a respeito dos processos administrativos referentes às concessões de aposentadorias e pensões por mortes;
2. Análise, discussão e votação do Balancete do mês de **abril de 2023**;
3. Análise, discussão e deliberação sobre o relatório consolidado de investimentos do mês de **abril de 2023**;
4. Demais assuntos pertinentes ao Conselho Fiscal do IPREF.

Guarulhos (SP), 1º de junho de 2023.
Patrícia Paulino do Carmo
Presidente do Conselho Fiscal

EDITAL DE DIVULGAÇÃO Nº. 03/2023-IPREF

O Presidente da Comissão Organizadora do Concurso Interno de Acesso para os cargos de **AGENTE DE ADMINISTRAÇÃO NÍVEIS "A", "B", "C", "E" e "F";** aberto pelo Edital de Seleção Interna nº. 01/2023-IPREF, no uso de suas atribuições legais,

TORNA PÚBLICO:
1. Através do Anexo Único deste Edital, a data, local (prédio e sala) e horário de aplicação da prova;
2. A lista de candidatos convocados em ordem alfabética geral e os dados dos candidatos (nome completo, número de inscrição e opção de cargo).
E, para que ninguém possa alegar desconhecimento é expedido o presente Edital.

Guarulhos, em 02 de junho de 2023.
WILSON ROBERTO MORALES
Presidente da Comissão

ANEXO ÚNICO DO EDITAL DE DIVULGAÇÃO Nº. 03/2023-IPREF

1) DATA DA APLICAÇÃO DA PROVA OBJETIVA: 18/06/2023
2) LISTA DE PRÉDIOS
0101 EE JOÃO ALVARES DE SIQUEIRA BUENO
Rua Cabo Antonio Pereira Da Silva, 446
Jardim Tranquilidade
Guarulhos - SP
3) LISTA DE CANDIDATOS CONVOCADOS EM ORDEM ALFABÉTICA GERAL
Legenda de Opções:

Opção	Descrição
001	AGENTE DE ADMINISTRAÇÃO "A"
002	AGENTE DE ADMINISTRAÇÃO "B"
003	AGENTE DE ADMINISTRAÇÃO "C"
004	AGENTE DE ADMINISTRAÇÃO "E"
005	AGENTE DE ADMINISTRAÇÃO "F"

Nome	Inscrição	Opção	Prédio	Sala	Horário
ADRIANA TASSITANI DA SILVA	3664639-3	003	0101	002	13:00
ALESSANDRA DOS SANTOS MILAGRE SEMENSATO	3657509-7	001	0101	003	13:00
ALEXANDRE ALVES DOS SANTOS	3658523-8	002	0101	004	13:00
ANDREIA APARECIDA CISCOTO BITENCOURT	3656251-3	005	0101	001	13:00
CÉLIA HARUE OTANI HIOKA	3668295-0	003	0101	002	13:00
CÉLIA MISSAE FURUSHIMA LEITE	3658839-3	001	0101	003	13:00
CLÁUDIA REGINA CARAPETA	3657670-0	003	0101	002	13:00
DOUGLAS DOMINGUES MENEZES	3658259-0	005	0101	001	13:00
FABIO SOARES LOPES	3657766-9	005	0101	001	13:00
GISLENE SANCHES HIPÓLITO TSURUDA	3658448-7	003	0101	002	13:00
HENRIQUE UITIRO TAKAHASHI	3668819-3	004	0101	005	13:00
IRIA MEIRE MARTINS	3676489-2	002	0101	004	13:00
KÁTIA APARECIDA DE JESUS	3657685-9	001	0101	003	13:00
LORAINE BATISTA SANTOS	3687074-9	005	0101	001	13:00
ROSANGELA ITO YAMAKAWA	3658333-2	005	0101	001	13:00
SUELI FRANCISCO LOPES LEAL	3657883-5	003	0101	002	13:00
TOMOKO ROSA NONAKA	3658281-6	002	0101	004	13:00
VELEDA MARIA ALMEIDA SALES CARVALHO	3671784-3	005	0101	001	13:00

CÂMARA MUNICIPAL DE GUARULHOS - CMG

O PRESIDENTE DA CÂMARA MUNICIPAL DE GUARULHOS, VEREADOR TICIANO AMERICANO, EM CUMPRIMENTO AO DISPOSTO NA ALÍNEA G DO INCISO II DO ARTIGO 56 DO REGIMENTO INTERNO, FAZ A SEGUINTE PUBLICAÇÃO:

PORTARIA Nº 25323

O Presidente da Câmara Municipal de Guarulhos, Senhor **TICIANO AMERICANO**, usando das atribuições que lhe são conferidas em Lei e tendo em vista o constante do Memorando nº 080-GP, de 31/05/2023, **DETERMINA** ponto facultativo no dia 09 de junho de 2023, sexta-feira, nos diversos setores desta Casa, exceto naqueles que executam serviços que por sua natureza não possam sofrer interrupções, em virtude do feriado do dia 08 de junho – Corpus Christi.

CUMPRA-SE.
Câmara Municipal de Guarulhos, em 02 de junho de 2023.

PORTARIA Nº 25324

O Presidente da Câmara Municipal de Guarulhos, Senhor **TICIANO AMERICANO**, usando das atribuições que lhe são conferidas em lei e tendo em vista o que consta no Processo Administrativo nº 1648, de 01/06/2023, e ainda, considerando o que dispõe a Lei Municipal nº 7.408, de 03/09/2015 e a Lei Municipal nº 8004, de 06/05/2022, que tratam da lotação do Gabinete do Vereador LUIS DA SEDE – Luis Nunes(cód.193), **RESOLVE**, a partir de 01/06/2023:
EXONERAR
- TAVARES PEREIRA DE CARVALHO (cód. 24549), do cargo de Assessor Parlamentar de Comunicações, NE-0, em comissão.

CUMPRA-SE.
Câmara Municipal de Guarulhos, em 06 de junho de 2023.

PORTARIA Nº 25325

O Presidente da Câmara Municipal de Guarulhos, Senhor **TICIANO AMERICANO**, usando das atribuições que lhe são conferidas em lei e tendo em vista o que consta no Processo Administrativo nº 1649, de 01/06/2023, e ainda, considerando o que dispõe a Lei Municipal nº 7.408, de 03/09/2015 e a Lei Municipal nº 8004, de 06/05/2022, que tratam da lotação do Gabinete do Vereador LUIS DA SEDE – Luis Nunes(cód.193), **RESOLVE**:
NOMEAR
-GENIVALDO RODRIGUES DA SILVA (cód. 26417) RG n.º xx.xxx.825-x, no cargo de Assessor Parlamentar de Comunicações, NE-0, em comissão.

CUMPRA-SE.
Câmara Municipal de Guarulhos, em 06 de junho de 2023.
TICIANO AMERICANO
Presidente

Publicada na Secretaria da Câmara Municipal de Guarulhos, afixada em lugar público de costume, aos seis dias do mês de junho do ano de dois mil e vinte e três, e encaminhada para publicação no próximo Diário Oficial do Município.
WESLEI BRITO MARIANO
Diretor Executivo de Administração de Pessoal

AVISO DE LICITAÇÃO

O Presidente da Câmara Municipal de Guarulhos comunica que no dia **27/06/2023 (terça-feira)**, às **10h00min**, ocorrerá a sessão pública de abertura do **PREGÃO PRESENCIAL nº 06/2023**, do tipo **Menor Preço por ITEM** (PA nº 2754/2022). **Objeto:** Contratação de empresa especializada em dedetização, desratização e afastamento de pombos nas instalações da Câmara Municipal de Guarulhos, conforme Termo de Referência constante do Anexo I, parte integrante do edital. **Local**: Av. Guarulhos, nº 845, Vila Vicentina, Guarulhos -SP, CEP: 07.023-

000 (favor aguardar na recepção). Formas de se obter o **Edital**: 1ª) através do e-mail **pregao@guarulhos.sp.leg.br** (favor colocar no assunto do e-mail: "Solicita Edital Pregão Presencial nº 06/2023 - Contratação de empresa especializada em dedetização, desratização e afastamento de pombos"); 2ª) pelo site http://www.guarulhos.sp.leg.br; ou ainda 3ª) na sala da Comissão Permanente de Compras, Licitações e Contratos, no endereço acima, das 08h às 17h.

Guarulhos, 05 de junho de 2023.

SUSPENSÃO DO PREGÃO PRESENCIAL Nº 09/2023

Objeto: Contratação de empresa para fornecimento de equipamentos de áudio e vídeo, com instalação e treinamento, conforme Termo de Referência constante do Edital do Pregão.

O Presidente da Câmara Municipal de Guarulhos comunica a **SUSPENSÃO** do Pregão Presencial nº 009/2023, para fins de realização de novo estudo técnico preliminar. Fica, portanto, **CANCELADA** a Sessão Pública que estava agendada para o dia 15/06/2023 (quinta-feira), às 10h00min., quando iria ocorrer o credenciamento e abertura da licitação. Assim que houver a definição da nova data, serão efetuadas as devidas republicações na forma da lei, bem como as divulgações pelos meios cabíveis, inclusive pelo Portal da Transparência do site da Edilidade.

Guarulhos, 05 de junho de 2023.
TICIANO AMERICANO
Presidente da Câmara Municipal de Guarulhos

PROCESSO Nº 162/2023

EXTRATO DO CONTRATO Nº 009/2023 DE 06 DE JUNHO DE 2023.

Objeto: Aquisição de material de higiene e limpeza para a Câmara Municipal de Guarulhos.
Empresa: RVN DISTRIBUIDORA DE PRODUTOS EIRELI
Valor Global: R$ 47.630,38 (quarenta e sete mil, seiscentos e trinta reais e trinta e oito centavos).
Assinatura: 06/06/2023.
Vigência: 12 (doze) meses, a partir de 12/06/2023.

Guarulhos, 06 de junho de 2023.
TICIANO AMERICANO
Presidente

PROCESSO Nº 162/2023

EXTRATO DO CONTRATO Nº 010/2023 DE 06 DE JUNHO DE 2023.

Objeto: Aquisição de material de higiene e limpeza para a Câmara Municipal de Guarulhos.
Empresa: MS DE ARAÚJO ATACADISTA DE PRODUTOS EM GERAL LTDA
Valor Global: R$ 16.478,60 (dezesseis mil, quatrocentos e setenta e oito reais e sessenta centavos).
Assinatura: 06/06/2023.
Vigência: 12(doze) meses, a partir de 12/06/2023.

Guarulhos, 06 de junho de 2023.
TICIANO AMERICANO
Presidente

– CALENDÁRIO DE AUDIÊNCIAS PÚBLICAS -
- PL nº 1264/2023 –
Lei de Diretrizes Orçamentárias de 2024

Dia 13/06/2023 – 3ª feira

18:00	19:00
Secretaria da Saúde	Secretaria da Fazenda

Dia 14/06/2023 – 4ª feira

18:00	19:00
Câmara Municipal	Secretaria de Educação

Dia 15/06/2023 – 5ª feira

18:00
Secretaria de Governo (todas as pastas exceto às demais apresentadas)

Nota: As audiências públicas ocorrerão presencialmente no Plenário da Câmara Municipal, Avenida Guarulhos nº 845.